

Статистикийн хэлтэс

Н..... танаа



Төв аймгийн эдийн засаг, нийгмийн байдлын тухай **Танилцуулга**

(2006 оны эхний 6 сар)

Зуунмод

2006.07.05

Гарчиг

• Нийгэм эдийн засгийн үзүүлэлтүүд	2-4
• Төсөв, мөнгө, зээл, хадгаламж, нийгмийн даатгал, нийгмийн халамж	5-22
• Хэрэглээний үнэ тариф, ХАА-н бүтээгдэхүүний үнэ	23-31
• Ажилгүйчүүд	32-36
• Хөдөө аж ахуй	37-47
• Аж үйлдвэр	48-56
• Барилга	57-58
• Тээвэр, холбоо	59-61
• Соёл, эрүүл мэнд	62-70
• Гэмт хэрэг	71-76
• Шүүх	77-79
• Бусад	80-85

Нийгэм, эдийн засгийн үндсэн үзүүлэлтүүд.

Аймгийн эдийн засаг, нийгмийн зарим үндсэн үзүүлэлтүүдийг их багаар нь зэрэгцүүлсэн байдлаар гаргаж танилцуулгад оруулав.

	Хэмжих нэгж	Аймгийн дундаж	2006 оны 6 сар			
			хамгийн			
			их		бага	
Хүн амын нягтрал	хүн	1.2	Зуунмод	766.01	Мөнгөнморьт	0.28
			Баянчандмань	5.36	Баянцагаан	0.36
			Сүмбэр	4.53	Эрдэнэ	0.43
			Борнуур	3.91	Сэргэлэн	0.47
			Жаргалант	3.07	Баянөнжүүл	0.53
Төрөх насны 1000 эмэгтэйд ногдох төрөлт	хүн	13.1	Зуунмод	33.3	Баянөнжүүл	0.0
			Бүрэн	21.3	Аргалант	1.8
			Дэлгэрхаан	20.5	Сэргэлэн	1.9
			Жаргалант	17.2	Архуст	2.2
			Лүн	13.9	Баянцагаан	2.9
1000 хүнд ногдох нас баралт	хүн	2.09	Зуунмод	3.88	Сэргэлэн	0.0
			Цээл	3.27	Архуст	0.0
			Эрдэнэ	3.20	Борнуур	0.2
			Дэлгэрхаан	3.01	Баян	0.5
			Баянчандмань	2.74	Мөнгөнморьт	1.1
Хөдөлмөрийн насны 10000 хүнд ногдох ажилгүйчүүдийн тоо	хүн	128	Зуунмод	230	Баяндэлгэр	27
			Баянхангай	217	Сүмбэр	29
			Эрдэнэ	206	Баянцагаан	33
			Архуст	192	Баянөнжүүл	37
			Дэлгэрхаан	190	Баянжаргалан	42
Амьд төрсөн 1000 хүүхдэд ногдох нас баралт	хүн	0	Бүрэн	0.31	Эрдэнэсант	0.0
			Зуунмод	0.20	Эрдэнэ	0.0
					Цээл	0.0
					Угтаал	0.0
					Сэргэлэн	0.0
10000 хүн тутмаас халдварт өвчнөөр өвчлөгчид	хүн	65.09	Зуунмод	251.2	Баяндэлгэр	0.0
			Баянцагаан	132.0	Алтанбулаг	3.2
			Баянхангай	105.0	Өндөрширээт	5.3
			Сэргэлэн	88.1	Аргалант	5.3
			Мөнгөнморьт	73.3	Эрдэнэсант	8.0
Орон нутгийн төсвийн орлогод зарлагын эзлэх хувь	%	21.41%	Заамар	51.48	Сүмбэр	2.46
			Эрдэнэ	28.43	Цээл	3.36
			Сэргэлэн	27.23	Баянцогт	4.07
			Мөнгөнморьт	10.59	Баян	4.24
			Батсүмбэр	9.84	Архуст	4.41
Нэг хүнд ногдох төсвийн зарлага	мян-₮	68.60	Баяндэлгэр	77.57	Эрдэнэ	24.42
			Баянхангай	67.41	Батсүмбэр	31.29
			Сүмбэр	63.09	Бүрэн	32.16
			Угтаал	62.14	Баянөнжүүл	35.21
			Мөнгөнморьт	60.12	Жаргалант	35.36
Нэг хүнд ногдох төсвийн орлого	мян-₮	27.50	Заамар	64.55	Сүмбэр	3.16
			Эрдэнэ	34.43	Цээл	4.29
			Сэргэлэн	33.18	Аргалант	4.88
			Мөнгөнморьт	13.00	Баянцогт	4.97
			Батсүмбэр	12.97	Архуст	5.58

(үргэлжлэл)

	Хэмжих нэгж	2006 оны 06-р сар				
		Аймгийн дундаж	Хамгийн			
			их	бага		
дээд зэргийн гурил	төг	555	Угтаал	600	Сүмбэр	480
			Заамар	600	Бүрэн	500
			Баяндэлгэр	600	Цээл	500
			Баянцогт	600	Сэргэлэн	500
			Архуст	600	Мөнгөнморьт	510
Хонины мах	төг	2241	Зуунмод	2800	Эрдэнэсант	1600
			Лүн	2800	Угтаал	1800
			Бүрэн	2800	Баянхангай	1800
			Баянчандмань	2700	Аргалант	1800
			Жаргалант	2500	Баянжаргалан	1800
Үхрийн мах	төг	2367	Лүн	3000	Өндөрширээт	1600
			Бүрэн	3000	Аргалант	2000
			Зуунмод	2800	Эрдэнэсант	2000
			Борнуур	2800	Баянхангай	2000
			Баянчандмань	2700	Баянжаргалан	2000
Цагаан будаа	төг	620	Заамар	750	Алтанбулаг	550
			Борнуур	700	Зуунмод	600
			Угтаал	650	Архуст	600
			Өндөрширээт	650	Баянцагаан	600
			Аргалант	650	Дэлгэрхаан	600
Хатуу чихэр	төг	2198	Лүн	2600	Батсүмбэр	1800
			Аргалант	2500	Баяндэлгэр	1950
			Борнуур	2500	Баянхангай	2000
			Дэлгэрхаан	2500	Сүмбэр	2000
			Эрдэнэ	2500	Баянжаргалан	2000
Шингэн сүү	төг	436	Зуунмод	500	Батсүмбэр	250
			Дэлгэрхаан	500	Сүмбэр	270
			Жаргалант	500	Угтаал	300
			Эрдэнэсант	500	Мөнгөнморьт	350
			Өндөрширээт	500	Цээл	400
Элсэн чихэр	төг	848	Заамар	1000	Архуст	650
			Сүмбэр	1000	Баяндэлгэр	690
			Өндөрширээт	1000	Баянчандмань	700
			Эрдэнэсант	950	Угтаал	750
			Дэлгэрхаан	900	Баян	750
Гурилан боов /0.5 гр/	төг	688	Сэргэлэн	900	Баянцагаан	550
			Баянжарагалан	800	Архуст	600
			Жаргалант	800	Мөнгөнморьт	600
			Эрдэнэ	750	Бүрэн	600
			Баяндэлгэр	750	Эрдэнэсант	600
Төмс	төг	404	Заамар	700	Сүмбэр	180
			Дэлгэрхаан	600	Баянжаргалан	300
			Борнуур	500	Эрдэнэсант	350
			Баян	500	Архуст	350
			Зуунмод	500	Угтаал	350
Сонгино	төг	506	Заамар	600	Бүрэн	350
			Эрдэнэ	600	Жаргалант	400
			Баян-өнжүүл	600	Мөнгөнморьт	450
			Баянцогт	600	Алтанбулаг	450
			Борнуур	600	Цээл	450

(үргэлжлэл)

		Эхний 6 сар - In first 6 months					
		Хэмжих нэгж measuring unit	Аймгийн дун болон дундаж Total and average	Хамгийн			
				их highest	бага lowest		
Т а р и а л с а н т а л б а й	үр тариа-cereals	гектар hectar	13804.5	Жаргалант	5636.0	Заамар	4
				Угтаал	2160.0	Архуст	5
				Цээл	1800.0	Сэргэлэн	50
				Сүмбэр	1786.0	Баянчандмань	63
				Баянцогт	900.0	Эрдэнэсант	250
Т а л б а й	Техникийн ургамал Technical crops	гектар hectar	5573.00	Цээл	3508		
				Угтаал	990		
				Жаргалант	595		
				Сүмбэр	330		
				Баянцогт	150		
S o w n	төмс-potato	гектар hectar	2683.9	Жаргалант	960	Өндөрширээт	3
				Борнуур	540	Дэлгэрхаан	2.5
				Батсүмбэр	293.5	Баян-Өнжүүл	2.1
				Сүмбэр	240	Баянжаргалан	1
				Угтаал	128	Баян	1
S o w n	хүнсний ногоо-vegetable	гектар hectar	802.98	Борнуур	329.5	Архуст	0
				Баянчандмань	125.0	Баянцагаан	0
				Батсүмбэр	86.2	Баянхангай	0.2
				Жаргалант	59.9	Баян	0.3
				Эрдэнэсант	40.0	Баянжаргалан	0.5
Төл бойжилтийн хувь Percentage of survivals		Хувь percent	98.08%	Баян	100.00%	Баян-Өнжүүл	97.03%
				Баянжаргалан	100.00%	Баяндэлгэр	96.20%
				Баянцагаан	99.86%	Баянцогт	94.45%
				Цээл	99.80%	Мөнгөнморьт	94.02%
				Угтаал	99.73%	Эрдэнэ	91.01%
Том малын зүй бус хорогдлын оны эхний малд эзлэх хувь Percentage of losses to total livestock at the beginning of year		Хувь percent	0.51%	Архуст	2.19%	Баян	0.00%
				Мөнгөнморьт	1.62%	Баянцагаан	0.02%
				Эрдэнэ	0.91%	Баянчандмань	0.07%
				Лүн	0.89%	Баянхангай	0.10%
				Сэргэлэн	0.82%	Цээл	0.10%
16-гаас дээш насны 10000 хүнд ногдох гэмт хэрэг Number of offences per 10000 population of 16 and above ages		Хүн people	52	Сэргэлэн	154	Дэлгэрхаан	8
				Аргалант	125	Лүн	22
				Заамар	99	Жаргалант	22
				Баянчандмань	96	Батсүмбэр	23
				Баяндэлгэр	94	Архуст	28



Төсөв, мөнгө

Төсвийн орлого 2006 оны эхний 6 сард орон нутаг ба аймагт төвлөрүүлснээр **813,2** сая, зарлага **6070,4** сая ₮ болж, Аймаг, орон нутгийн төсвийн орлогоор тооцоход, орлогын төлөвлөгөө **149,0** хувь биелэгдэж, үндсэн нэрийн татварын орлогуудаас **өмчийн орлогын** төлөвлөгөө биелэгдээгүйн дээр: өмчийн орлогын албан татвараас: **бууны, Үл хөдлөх хөрөнгийн**, бусад татвар, төлбөр, хураамжаас: **газрын орлого**, татварын бус орлогоос: **түрээсийн орлогын** төлөвлөгөөнүүд биелэгдсэнгүй.

Төсвийн орлогын гүйцэтгэл. (мянган ₮) Budget revenue. /thousand tog/

Орлогын төрлүүд. Types of revenue	2005 он эхний 6 сар	2006 оны эхний 6 сар			2006-6% 2005-6%	Орлогод эзлэх % 2006 он
		Төлөв- лөгөө	Гүйцэт- гэл	ТБ %		
I. ОРЛОГО - Бүгд REVENUE-TOTAL (II+Y)	567222.3	545711.2	813203.3	149.0%	143.4%	100.0%
II. Урсгал орлого-current revenue (III+Y)	562484.3	541521.2	802683.3	148.2%	142.7%	98.7%
III Татварын орлого -tax revenue (1+2+3+4)	447536.7	439550.2	591061.7	134.5%	132.1%	72.7%
1.Орлогын албан татвар-income tax (1.1+1.2)	101919.1	103839.0	134705.0	129.7%	132.2%	16.6%
1.1. Хүн амын орлогын албан татвар Individuals Income tax	101919.1	103839.0	134705.0	129.7%	132.2%	16.6%
У. цалин хөлс, түүнтэй адилтгах орлого						
Ү. хувиараа аж ахуй эрхэлсний орлого						
Ү орлогыг тухай бүр тодорхойлох боломжгүй	24357.6	22467.0	26179.4	116.5%	107.5%	3.2%
И хувийн мал бүхий иргэний орлого	68390.3	76244.3	88078.0	115.5%	128.8%	10.8%
Э хадгаламжийн хүүгийн орлого						
О хувьцааны ногдол ашиг, хувь хүртэгчийн						
С бусад орлого	9171.2	5127.7	20447.6	398.8%	223.0%	2.5%
1.2. Аж ахуйн нэгжийн орлогын татвар Corporate Income tax						
2. Өмчийн татвар Property tax	19440.7	26869.0	24974.0	92.9%	128.5%	3.1%
Үл хөдлөх хөрөнгийн	17889.7	24530.0	23223.0	94.7%	129.8%	2.9%
Бууны албан татвар	1551.0	2339.0	1751.0	74.9%	112.9%	0.2%
3. Дотоодын бараа үйлчилгээний татвар Domestic goods and services						
Дотоодын (НӨАТ)						
Онцгой татвар						
4.Тусгай зориулалтын орлого	93775.8	88931.2	102883.4	115.7%	109.7%	12.7%
үүнээс Автотээврийн болон өөрөө явагч хэрэгслийн	93775.8	88931.2	102883.4	115.7%	109.7%	12.7%
5. Бусад албан татвар, төлбөр, хураамж Other taxes	232401.1	219911.0	328499.3	149.4%	141.4%	40.4%
а. Улсын тэмдэгтийн хураамж	24496.6	13264.5	18852.4	142.1%	77.0%	2.3%
б. Ашигт малтмалын нөөцийн төлбөр	11403.0	12815.0	20982.7	163.7%	184.0%	2.6%
г. Газрын төлбөр	103240.3	112661.7	99104.9	88.0%	96.0%	12.2%
д. Ойгоос түлээ, мод ашигласны төлбөр	29064.3	23060.2	31000.5	134.4%	106.7%	3.8%
е. Ашигт малтмалаас бусад байгалийн баялаг ашиглахад олгох эрхийн зөвшөөрлийн хураамж			481.0		#DIV/0!	0.1%
ё. Байгальтай харьцахад хураах төлбөр		100.0	530.0	530.0%		0.1%
и. Агнуурын нөөц ашигласны төлбөр, агнах барих зөвшөөрлийн хураамж	5021.1	1545.0	5921.9	383.3%		0.7%
й. Түгээмэл тархцатай ашигт малтмал ашигласны	970.5	968.6	1574.8	162.6%		0.2%
м. Ус, рашаан ашигласны төлбөр	58205.3	55496.0	150051.1	270.4%	257.8%	18.5%
к. Бусад төлбөр, хураамж						
IV. -Татварын бус орлого-Non tax revenue	114947.6	101971.0	211621.6	207.5%	184.1%	26.0%
а. Хувьцааны ногдол ашиг						
б. Хүү торгуулийн орлого	45113.5	25876.9	48425.1	187.1%	107.3%	6.0%
в. Төсөвт газрын өөрийн орлого	44335.6	57498.9	67644.4	117.6%	152.6%	8.3%
г. Түрээсийн орлого	6628.5	7247.5	5159.8	71.2%	77.8%	0.6%
д. Бусад орлого	18870.0	11347.7	90392.3	796.6%	479.0%	11.1%
V. -Хөрөнгө борлуулсны орлого-Capital revenue	4738.0	4190.0	10520.0	251.1%	222.0%	1.3%
а. Төрийн өмч худалдсаны орлого	4738.0	4190.0	10520.0	251.1%	222.0%	1.3%
б. Өмч хувьчлалын орлого						

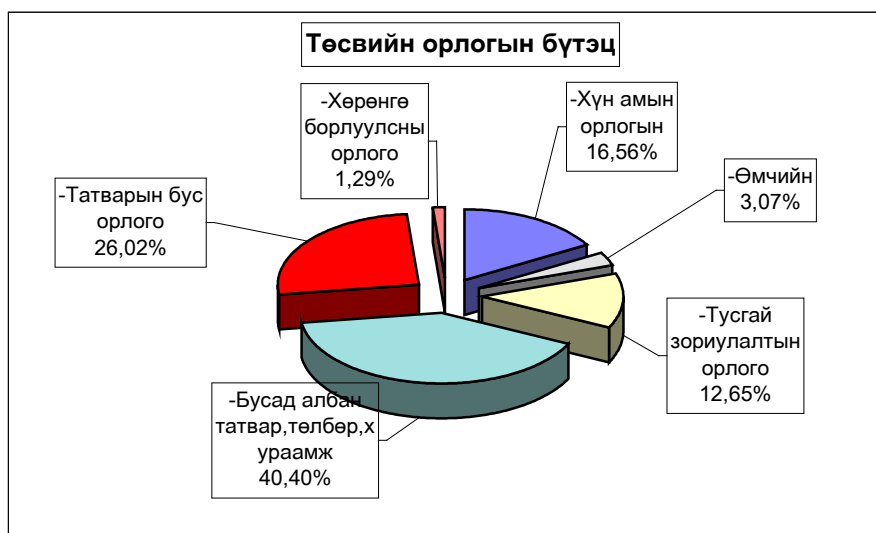

Аймагт төвлөрүүлэх орлогууд.

(мян-₮)

	2005 оны мөн үеийн гүйцэтгэл	2006 оны эхний 6 сарын		
		төлөв - лөгөө	гүйцэт-гэл	ТБ-ийн хувь
Авто техник болон өөрөө явах хэрэгслийн	93775.8	88,931.2	102,883.4	115.7%
Газрын төлбөр	103240.3	112,661.7	99,104.9	88.0%
Үл хөдлөх хөрөнгийн	17889.7	24,530.0	23,223.0	94.7%
Нөөцийн	11403.0	12,815.0	20,982.7	163.7%
Хүү торгууль	16625.4	7,000.0	15,242.9	
Төсөвт газрын өөрийн орлого	35227.6	54,316.1	62,303.2	114.7%
Хөрөнгө борлуулсны орлого	3190.0	2,900.0		
Түрээсийн орлого		2,500.0	287.7	
Нэр зааж төлөвлөөгүй орлого	3500.0	4,000.0	75,483.0	
ДҮН	284,851.8	309,654.0	399,510.8	129.0%

Улсад төвлөрүүлдэг орлогууд.

(мян-₮)

	2005 оны мөн үеийн гүйцэтгэл	2006 оны эхний 6 сарын		
		төлөв - лөгөө	гүйцэт-гэл	ТБ-ийн хувь
Хүн амын цалин хөлс түүнтэй адил орлого	218050.6	166,431.0	347,961.0	209.1%
Аж ахуйн нэгжийн орлогын албан татвар	16665.4	19,817.3	23,339.2	117.8%
Нэмэгдсэн өртгийн албан татвар	47846.8	61,300.0	63,276.0	103.2%
Онцгой албан татвар	46025.0	50,000.0	51,961.8	103.9%
ДҮН	328,587.8	297,548.3	486,538.0	163.5%

Нийт зарлага total expenditure

EXPENDITURE SECTOR	2005 оны мөн үеийн гүйцэтгэл	2006 оны эхний 6 сарын			2006-6% 2005-6	Зарлагад эзлэх % 2006 он
		Төлөвлөгөө	Гүйцэтгэл	ТБ %		
Бүх зарлагын дүн	4,802,512.3	6,228,790.3	6,070,429.2	97.5%	126.4%	100.0%
1.Цалин хөлс	1,774,156.3	2,636,829.2	2,467,880.2	93.6%	139.1%	40.65%
2.Нийгмийн даатгалын шимтгэл	430,196.0	557,733.4	593,758.1	106.5%	138.0%	9.78%
3.Эрүүл мэндийн даатгалын хураамж	10,399.5	97,196.5	9,740.0	10.0%	93.7%	0.16%
4.Бараа үйлчилгээний бусад зардал	2,519,358.7	2,849,929.7	2,923,700.2	102.6%	116.0%	48.16%
- бичиг хэрэг	34,215.2	43,033.2	39,632.3	92.1%	115.8%	1.36%
-гэрэл цахилгаан	116,958.6	130,751.8	129,734.9	99.2%	110.9%	4.44%
-түлш халаалт	1,037,647.1	1,143,745.3	1,108,753.4	96.9%	106.9%	37.92%
-тээвэр шатахуун	240,428.7	246,907.9	273,970.4	111.0%	114.0%	9.37%
-шуудан холбоо	52,736.9	56,747.5	53,152.4	93.7%	100.8%	1.82%
-цэвэр бохир ус	33,948.3	47,451.6	39,802.4	83.9%	117.2%	1.36%
- дотоод албан томилолт	65,463.9	67,484.6	84,828.5	125.7%	129.6%	2.90%
- Гадаад томилолт (арга хэмжээ)						
- Ном, хэвлэл авах						
-хичээл практикийн зардал	34,947.5	57,896.3	37,303.7	64.4%	106.7%	1.28%
-эд хогшил худалдан авах	63,646.6	73,868.8	93,341.9	126.4%	146.7%	3.19%
-нормын хувцасны зардал	19,264.4	30,481.9	23,268.8	76.3%	120.8%	0.80%
- Хоол	253,138.2	366,217.9	287,344.5	78.5%	113.5%	9.83%
- Эм	130,946.0	139,515.9	129,612.4	92.9%	99.0%	4.43%
-урсгал зардал	72,929.4	104,081.9	82,973.4	79.7%	113.8%	2.84%
- Биеийн тамирын уралдаан,тэмцээн						
- Байрны түрээсийн хөлс	9,316.0	6,585.2	9,372.3	142.3%	100.6%	0.32%
-бусад зардал	353,771.9	335,159.9	530,608.9	158.3%	150.0%	18.15%
5.Татаас ба урсгал шилжүүлэг	68,401.8	87,101.5	75,350.7	86.5%	110.2%	1.24%
- Оюутаны тэтгэлэг	90.0					
-Нэг удаагийн тэтгэмж, урамшуулал	68,311.8	87,101.5	75,350.7	86.5%	110.3%	1.24%
6.Хөрөнгийн зардал үүнээс: төсвийн хөрөнгө						
Санхүүгийн байгуул- Оны эхний үлдэгдэл	30,701.0		91,929.0		299.4%	
лагын харилцах дансны үлдэгдэл : Тайлангийн эцсийн үлдэгдэл	120,767.7		426,512.2		353.2%	
Төсөвт :Өглөгийн үлдэгдэл	108,195.8		98,853.3		91.4%	
байгууллагын :Авлагын үлдэгдэл	164,810.7		135,171.4		82.0%	

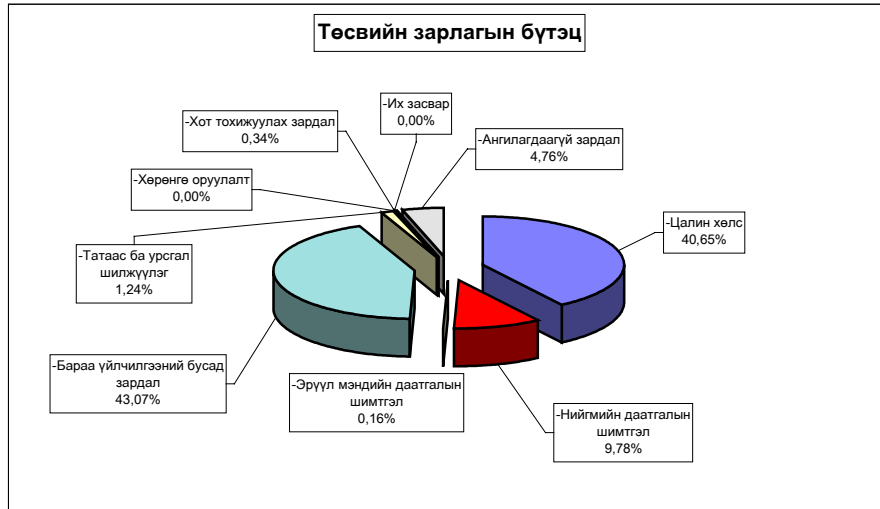

Нийт зарлагаас. from total EXPENDITURE						
EXPENDITURE SECTOR	2005 оны мөн үеийн гүйцэтгэл	2006 оны эхний 6 сар			Нийт зар- лагад эзлэх %	Зарлагад эзлэх % 2006 он
		Төлөв- лөгөө	Гүйцэт- гэл	ТБ %		
01 . Нийтийн ерөнхий үйл-ний зарлага	967 581,6	1 173 107,1	1 211 256,4	103.3%	19,95%	100,0%
1.Цалин хөлс	340 013,2	494 648,8	467 727,3	94.6%	7,71%	38,6%
2.Нийгмийн даатгалын шимтгэл	88 139,4	127 082,0	115 494,7	90.9%	1,90%	9,5%
3.Эрүүл мэндийн даатгалын хураамж	2 071,8	3 527,2	2 161,7	61.3%	0,04%	0,2%
4.Бараа үйлчилгээний бусад зардал	524 128,9	528 792,9	608 641,5	115.1%	10,03%	50,2%
- бичиг хэрэг	16 354,1	15 687,0	17 504,2	111.6%	0,29%	2,9%
-гэрэл цахилгаан	24 122,7	26 754,3	29 317,1	109.6%	0,48%	4,8%
-түлш халаалт	146 818,9	151 817,7	148 782,4	98.0%	2,45%	24,4%
-тээвэр шатахуун	106 241,7	107 485,4	126 815,9	118.0%	2,09%	20,8%
-шуудан холбоо	26 683,9	26 036,8	25 403,2	97.6%	0,42%	4,2%
-цэвэр бохир ус	4 083,7	5 178,2	3 291,5	63.6%	0,05%	0,5%
- дотоод албан томилолт	33 189,2	34 914,3	44 114,0	126.3%	0,73%	7,2%
-хичээл практикийн зардал	332,4	3 963,3				
-эд хогшил худалдан авах	23 082,9	16 921,8	30 986,3	183.1%	0,51%	5,1%
-нормын хувцасны зардал	1 702,5	3 157,7	1 890,3	59.9%	0,03%	0,3%
- Хоол	16 912,9	22 971,1	21 797,8	94.9%	0,36%	3,6%
- Эм	859,1	288,4	213,6	74.1%	0,00%	0,0%
-урсгал зардал	34 482,6	32 118,2	36 447,6	113.5%	0,60%	6,0%
- Байрны түрээсийн хөлс	6 266,4	4 500,0	8 159,1	181.3%	0,13%	1,3%
-бусад зардал	82 995,9	76 998,7	113 918,5	147.9%	1,88%	18,7%
5.Татаас ба урсгал шилжүүлэг	13 228,3	19 056,2	17 231,2	90.4%	0,28%	1,4%
- Оюутаны тэтгэлэг	90,0					
-Нэг удаагийн тэтгэмж,урамшуулал	13 138,3	19 056,2	17 231,2	90.4%	0,28%	100,0%
6.Хөрөнгийн зардал						
үүнээс: төсвийн хөрөнгө						
02 . Батлан хамгаалах	64 084,3	80 183,6	77 526,5	96.7%	1,28%	100,0%
1.Цалин хөлс	35 023,9	50 148,4	49 056,0	97.8%	0,81%	63,3%
2.Нийгмийн даатгалын шимтгэл	2 185,5	2 407,0	2 407,0	100.0%	0,04%	3,1%
3.Эрүүл мэндийн даатгалын хураамж						
4.Бараа үйлчилгээний бусад зардал	23 842,5	26 928,2	25 548,5	94.9%	0,42%	33,0%
- бичиг хэрэг	422,3	473,8	466,0	98.4%	0,01%	1,8%
-гэрэл цахилгаан	551,0	750,0	623,4	83.1%	0,01%	2,4%
-түлш халаалт	11 114,2	14 023,4	14 023,1	100.0%	0,23%	54,9%
-тээвэр шатахуун	5 975,3	6 240,0	6 131,0	98.3%	0,10%	24,0%
-шуудан холбоо	863,1	907,8	820,7	90.4%	0,01%	3,2%
-цэвэр бохир ус	150,0	195,1	151,0	77.4%	0,00%	0,6%
- дотоод албан томилолт	749,0	792,6	604,7	76.3%	0,01%	2,4%
-хичээл практикийн зардал		425,0	423,8		0,01%	1,7%
-эд хогшил худалдан авах						
-нормын хувцасны зардал	114,0	175,0	159,5	91.1%	0,00%	0,6%
- Хоол	232,7	1 590,0	1 013,6	63.7%	0,02%	4,0%
- Эм		5,5				
-урсгал зардал	3 337,6	500,0	494,0	98.8%	0,01%	1,9%
- Биений тамирын уралдаан,тэмцээн						
- Байрны түрээсийн хөлс						
-бусад зардал	333,3	850	637,7	75.0%	0,0%	2,5%
5.Татаас ба урсгал шилжүүлэг	3032,4	700	515	73.6%	0,0%	0,7%
- Оюутаны тэтгэлэг						
-Нэг удаагийн тэтгэмж,урамшуулал	3032,4	700	515	73.6%	0,0%	0,7%
6.Хөрөнгийн зардал						
үүнээс: төсвийн хөрөнгө						

Нийт зарлагаас. from total EXPENDITURE						
EXPENDITURE SECTOR	2005 оны мөн үеийн гүйцэтгэл	2006 оны эхний 6 сарын			Нийт зар- лагад эзлэх %	Зарлагад эзлэх % 2006 он
		Төлөв- лөгөө	Гүйцэт- гэл	ТБ %		
05. Эрүүл мэнд	783,139.2	1,277,212.3	1,145,155.3	89.7%	24.23%	100.0%
1.Цалин хөлс	261,063.0	472,914.8	447,334.7	94.6%	9.46%	39.1%
2.Нийгмийн даатгалын шимтгэл	67,044.9	102,150.2	92,340.3	90.4%	1.95%	8.1%
3.Эрүүл мэндийн даатгалын хураамж	1,331.1	22,700.1	1,513.5	6.7%	0.03%	0.1%
4.Бараа үйлчилгээний бусад зардал	431,941.9	656,948.8	595,146.3	90.6%	12.59%	52.0%
- бичиг хэрэг	4,365.4	16,218.7	9,663.4	59.6%	0.20%	1.6%
-гэрэл цахилгаан	22,171.8	37,636.5	28,930.7	76.9%	0.61%	4.9%
-түлш халаалт	175,935.1	216,242.1	198,315.4	91.7%	4.20%	33.3%
-тээвэр шатахуун	44,563.6	74,196.0	76,454.1	103.0%	1.62%	12.8%
-шуудан холбоо	4,686.2	10,790.4	5,908.7	54.8%	0.13%	1.0%
-цэвэр бохир ус	7,891.3	17,645.0	15,914.7	90.2%	0.34%	2.7%
- дотоод албан томилолт	3,139.7	11,813.7	9,034.5	76.5%	0.19%	1.5%
-хичээл практикийн зардал		309.4	86.8	28.1%	0.00%	0.0%
-эд хогшил худалдан авах	13,505.2	49,164.0	36,144.4	73.5%	0.76%	6.1%
-нормын хувцасны зардал	5,725.2	13,298.3	9,714.0	73.0%	0.21%	1.6%
- Хоол	33,027.9	50,496.0	50,176.7	99.4%	1.06%	8.4%
- Эм	86,064.1	115,596.5	109,385.0	94.6%	2.31%	18.4%
-урсгал зардал	5,502.7	10,776.7	6,312.8	58.6%	0.13%	1.1%
- Биений тамирын уралдаан,тэмцээн						
- Байрны түрээсийн хөлс	177.6	348.9	144.0	41.3%	0.00%	0.0%
-бусад зардал	25,186.1	32,416.6	38,961.1	120.2%	0.82%	6.5%
5.Татаас ба урсгал шилжүүлэг	21,758.3	22,498.4	8,820.5	39.2%	0.19%	0.8%
- Оюутаны тэтгэлэг						
-Нэг удаагийн тэтгэмж,урамшуулэг	21,758.3	22,498.4	8,820.5	39.2%	0.19%	0.8%
6.Хөрөнгийн зардал						
үүнээс: төсвийн хөрөнгө						
06. Нийгмийн даатгал,нийгмийн халамж	13,368.9	22,114.2	18,557.3	83.9%	0.393%	100.0%
1.Цалин хөлс	5,692.1	6,643.3	6,333.4	95.3%	0.13%	34.1%
2.Нийгмийн даатгалын шимтгэл	1,213.0	1,535.2	1,652.9	107.7%	0.03%	8.9%
3.Эрүүл мэндийн даатгалын хураамж		341.3				
4.Бараа үйлчилгээний бусад зардал	5,089.5	13,510.9	10,501.0	77.7%	0.22%	56.6%
- бичиг хэрэг	64.9	187.5	136.2	72.6%	0.00%	1.3%
-гэрэл цахилгаан	92.9	600.5	497.8	82.9%	0.01%	4.7%
-түлш халаалт	1,860.0	2,664.9	1,375.0	51.6%	0.03%	13.1%
-тээвэр шатахуун	878.6	1,270.0	1,250.0	98.4%	0.03%	11.9%
-шуудан холбоо	533.0	625.0	518.4	82.9%	0.01%	4.9%
-цэвэр бохир ус	197.8	579.5	420.0	72.5%	0.01%	4.0%
- дотоод албан томилолт	126.9	233.5	280.2	120.0%	0.01%	2.7%
-хичээл практикийн зардал	8.5		62.5		0.00%	0.6%
-эд хогшил худалдан авах	134.3	208.5	239.4	114.8%	0.01%	2.3%
-нормын хувцасны зардал		208.5	36.0	17.3%	0.00%	0.3%
- Хоол	471.5	1,604.0	1,342.0	83.7%	0.03%	12.8%
- Байрны түрээсийн хөлс	180	750	540	72.0%	0.01%	5.1%
-бусад зардал	541.1	4579	3803.5	83.1%	0.08%	36.2%
5.Татаас ба урсгал шилжүүлэг	1374.3	83.5	70	83.8%	0.00%	0.4%
- Оюутаны тэтгэлэг						
-Нэг удаагийн тэтгэмж,урамшуулал	1374.3	83.5	70	83.8%	0.00%	0.4%
6.Хөрөнгийн зардал						
үүнээс: төсвийн хөрөнгө						
07. Орон сууц,нийтийн аж ахуй	10831.5	17937.2	16718.3	93.2%	0.35%	100.0%
1.Гудамжны гэрэлтүүлэг,цэвэрлэгээ	10831.5	17937.2	16718.3	93.2%	0.35%	100.0%

EXPENDITURE SECTOR	Нийт зарлагаас. from total EXPENDITURE				Нийт зарлагад эзлэх %	Зарлагад эзлэх % 2006 он
	2005 оны мөн үеийн гүйцэтгэл	2006 оны эхний 6 сарын				
	Төлөвлөгөө	Гүйцэтгэл	ТБ %			
03 . Нийгмийн хэв журам, аюулгүй байдал	189 738,9	257 089,8	236 025,9	91,8%	3,89%	100,0%
1.Цалин хөлс	103 342,7	141 148,8	125 867,6	89,2%	2,07%	53,3%
2.Нийгмийн даатгалын шимтгэл	4 969,9	6 730,4	5 595,1	83,1%	0,09%	2,4%
3.Эрүүл мэндийн даатгалын хураамж						
4.Бараа үйлчилгээний бусад зардал	68 926,3	82 686,0	81 195,7	98,2%	1,34%	34,4%
- бичиг хэрэг	1 734,6	1 801,5	1 724,8	95,7%	0,03%	2,1%
-гэрэл цахилгаан	1 296,3	1 328,2	1 326,3	99,9%	0,02%	1,6%
-түлш халаалт	21 558,3	31 348,1	31 348,1	100,0%	0,52%	38,6%
-тээвэр шатахуун	29 973,1	33 000,0	32 531,7	98,6%	0,54%	40,1%
-шуудан холбоо	4 843,7	5 025,6	4 765,7	94,8%	0,08%	5,9%
-цэвэр бохир ус	1 282,0	1 741,2	1 609,3	92,4%	0,03%	2,0%
- дотоод албан томилолт	2 826,0	2 900,0	2 619,5	90,3%	0,04%	3,2%
-хичээл практикийн зардал		566,4	542,0	95,7%	0,01%	0,7%
-эд хогшил худалдан авах						
-нормын хувцасны зардал						
- Хоол	1 335,4	800,0	770,0	96,3%	0,01%	0,9%
- Эм		25,0	12,5		0,00%	0,0%
-урсгал зардал	2 250,0	2 250,0	2 104,3	93,5%	0,03%	2,6%
- Биений тамирын уралдаан, тэмцээн						
- Байрны түрээсийн хөлс						
-бусад зардал	1 826,9	1 900,0	1 841,5	96,9%	0,03%	2,3%
5.Татаас ба урсгал шилжүүлэг	12 500,0	26 524,6	23 367,5	88,1%	0,38%	9,9%
- Оюутаны тэтгэлэг						
-Нэг удаагийн тэтгэмж, урамшуулал	12 500,0	26 524,6	23 367,5	88,1%	0,38%	9,9%
6.Хөрөнгийн зардал						
үүнээс: төсвийн хөрөнгө						
04 . Боловсрол	1 958 863,1	2 656 260,4	2 465 638,6	92,8%	40,62%	100,0%
1.Цалин хөлс	772 070,4	1 214 458,1	1 116 730,2	92,0%	18,40%	45,3%
2.Нийгмийн даатгалын шимтгэл	204 059,0	262 322,7	292 146,1	111,4%	4,81%	11,8%
3.Эрүүл мэндийн даатгалын хураамж	4 650,2	58 293,8	5 212,3	8,9%	0,09%	0,2%
4.Бараа үйлчилгээний бусад зардал	964 837,0	1 109 411,8	1 041 842,6	93,9%	17,16%	42,3%
- бичиг хэрэг	5 934,3	6 976,2	6 921,8	99,2%	0,11%	0,7%
-гэрэл цахилгаан	50 608,9	46 395,0	54 546,7	117,6%	0,90%	5,2%
-түлш халаалт	585 786,0	617 722,3	613 608,2	99,3%	10,11%	58,9%
-тээвэр шатахуун	10 408,7	1 687,7	8 703,0	515,7%	0,14%	0,8%
-шуудан холбоо	6 189,5	4 199,4	6 522,6	155,3%	0,11%	0,6%
-цэвэр бохир ус	13 556,2	15 644,9	13 013,6	83,2%	0,21%	1,2%
- дотоод албан томилолт	17 683,8	11 738,4	22 236,2	189,4%	0,37%	2,1%
-хичээл практикийн зардал	33 771,0	48 057,0	33 523,6	69,8%	0,55%	3,2%
-эд хогшил худалдан авах	13 566,9	4 482,8	12 993,7	289,9%	0,21%	1,2%
-нормын хувцасны зардал	6 235,9	8 593,2	8 082,6	94,1%	0,13%	0,8%
- Хоол	172 718,9	278 336,8	201 741,6	72,5%	3,32%	19,4%
- Эм	50,2	105,0	50,0	47,6%	0,00%	0,0%
-урсгал зардал	17 201,4	42 683,8	27 344,5	64,1%	0,45%	2,6%
-бусад зардал	31125,3	22789,3	32554,5	142,8%	0,5%	3,1%
5.Татаас ба урсгал шилжүүлэг	13246,5	11774	9707,4	82,4%	0,2%	0,4%
- Оюутаны тэтгэлэг						
-Нэг удаагийн тэтгэмж, урамшуулал	13246,5	11774	9707,4	82,4%	0,2%	0,4%
6.Хөрөнгийн зардал						

Нийт зарлагаас. from total EXPENDITURE

EXPENDITURE SECTOR	2005 оны мөн үеийн гүйцэтгэл	2006 оны эхний 6 сарын			Нийт зар- лагад ээлэх %
		Төлөв- лөгөө	Гүйцэт- гэл	ТБ %	
05. Эрүүл мэнд	1 142 393,3	1 497 212,1	1 385 696,0	92,6%	22,83%
1.Цалин хөлс	402 936,8	572 010,3	544 146,8	95,1%	8,96%
2.Нийгмийн даатгалын шимтгэл	101 237,6	123 554,7	135 690,4	109,8%	2,24%
3.Эрүүл мэндийн даатгалын хураамж	1 891,9	27 456,7	1 956,7	7,1%	0,03%
4.Бараа үйлчилгээний бусад зардал	613 133,2	751 358,9	684 074,9	91,0%	11,27%
- бичиг хэрэг	7 968,2	16 218,7	11 201,4	69,1%	0,18%
-гэрэл цахилгаан	32 526,7	43 131,9	34 183,0	79,3%	0,56%
-түлш халаалт	191 562,3	239 110,9	207 289,2	86,7%	3,41%
-тээвэр шатахуун	76 791,1	89 750,1	91 400,8	101,8%	1,51%
-шуудан холбоо	7 078,5	12 269,7	8 306,9	67,7%	0,14%
-цэвэр бохир ус	12 895,6	21 174,0	18 988,9	89,7%	0,31%
- дотоод албан томилолт	5 941,2	11 813,7	10 413,0	88,1%	0,17%
-хичээл практикийн зардал			86,8		0,00%
-эд хогшил худалдан авах	25 139,5	49 164,0	46 588,4	94,8%	0,77%
-нормын хувцасны зардал	9 778,3	17 731,0	10 972,5	61,9%	0,18%
-Хоол	60 319,6	60 595,2	60 455,5	99,8%	1,00%
- Эм	130 036,7	138 715,8	128 986,3	93,0%	2,12%
-урсгал зардал	10 075,1	12 829,3	8 581,8	66,9%	0,14%
- Биеийн тамирын уралдаан,тэмцээн					
- Байрны түрээсийн хөлс	249,6	485,4	216,0	44,5%	0,00%
-бусад зардал	42 770,8	38 369,2	46 404,4	120,9%	0,76%
5.Татаас ба урсгал шилжүүлэг	23 193,8	22 831,5	19 827,2	86,8%	0,33%
- Оюутаны тэтгэлэг					
- Нэг удаагийн тэтгэмж,урамшуулал	23 193,8	22 831,5	19 827,2	86,8%	0,33%
6.Хөрөнгийн зардал					
үүнээс: төсвийн хөрөнгө					
06. Нийгмийн даатгал,нийгмийн халамж	23 910,8	26 085,4	22 727,9	87,1%	0,374%
1.Цалин хөлс	8 402,4	8 035,4	7 687,9	95,7%	0,13%
2.Нийгмийн даатгалын шимтгэл	1 708,4	1 856,9	2 010,5	108,3%	0,03%
3.Эрүүл мэндийн даатгалын хураамж		412,8			
4.Бараа үйлчилгээний бусад зардал	12 318,3	15 680,1	12 929,5	82,5%	0,21%
- бичиг хэрэг	469,9	225,0	190,2	84,5%	0,00%
-гэрэл цахилгаан	146,4	720,6	617,8	85,7%	0,01%
-түлш халаалт	2 092,5	2 664,9	1 633,6	61,3%	0,03%
-тээвэр шатахуун	4 318,6	1 524,0	1 500,0	98,4%	0,02%
-шуудан холбоо	919,2	750,0	672,1	89,6%	0,01%
-цэвэр бохир ус	437,8	695,4	500,0	71,9%	0,01%
- дотоод албан томилолт	312,9	280,2	280,2	100,0%	0,00%
-хичээл практикийн зардал	50,0		70,5		0,00%
-эд хогшил худалдан авах	134,3	250,2	239,4	95,7%	0,00%
-нормын хувцасны зардал		250,2	102,0	40,8%	0,00%
- Хоол	1 118,7	1 924,8	1 566,0	81,4%	0,03%
-урсгал зардал	499,9				
- Байрны түрээсийн хөлс	300	900	900	100,0%	0,01%
-бусад зардал	1518,1	5494,8	4657,7	84,8%	0,08%
5.Татаас ба урсгал шилжүүлэг	1481,7	100,2	100	99,8%	0,00%
- Оюутаны тэтгэлэг					
- Нэг удаагийн тэтгэмж,урамшуулал	1481,7	100,2	100	99,8%	0,00%
6.Хөрөнгийн зардал					
үүнээс: төсвийн хөрөнгө					
07. Орон сууц,нийтийн аж ахуй	18906,2	21890,8	20482,3	93,6%	0,34%
1.Гудамжны гэрэлтүүлэг,цэвэрлэгээ	18906,2	21890,8	20482,3	93,6%	0,34%

Нийт зарлагаас from total EXPENDITURE						
EXPENDITURE SECTOR	2005 оны мөг үеийн гүйцэтгэл	2005 оны эхний 6 сарын			Нийт зар- лагад зэлэх %	Зарлагад зэлэх % 2006 он
		Төлөө- лөгөө	Гүйцэт- гэл	ТБ %		
08 . Амралт,спорт,соёл урлаг	159 778,2	207 924,0	210 341,0	101,2%	3,47%	100,0%
1.Цалин хөлс	51 850,4	67 274,0	70 548,0	104,9%	1,16%	33,5%
2.Нийгмийн даатгалын шимтгэл	13 660,5	14 531,7	18 238,8	125,5%	0,30%	8,7%
3.Эрүүл мэндийн даатгалын хураамж	338,0	3 229,0	409,3	12,7%	0,01%	0,2%
4.Бараа үйлчилгээний бусад зардал	93 169,1	117 838,9	117 417,5	99,6%	1,93%	55,8%
- бичиг хэрэг	497,8	555,4	633,1	114,0%	0,01%	0,5%
-гэрэл цахилгаан	6 401,9	9 747,6	7 854,7	80,6%	0,13%	6,7%
-түлш халаалт	69 011,7	72 193,1	81 380,4	112,7%	1,34%	69,3%
-тээвэр шатахуун	1 004,3	1 022,9	1 414,2	138,3%	0,02%	1,2%
-шуудан холбоо	671,6	1 200,0	1 229,9	102,5%	0,02%	1,0%
-цэвэр бохир ус	668,8	1 674,1	1 399,0	83,6%	0,02%	1,2%
- дотоод албан томилолт	745,4	1 870,4	1 436,5	76,8%	0,02%	1,2%
- Гадаад томилолт (арга хэмжээ)						
- Ном, хэвлэл авах						
-хичээл практикийн зардал	54,0	1 950,0				
-эд хогшил худалдан авах	1 633,0	1 400,0	2 116,3	151,2%	0,03%	1,8%
-нормын хувцасны зардал	1 284,1	285,0	1 942,0	681,4%	0,03%	1,7%
- Хоол						
- Эм						
-урсгал зардал	3 140,5	11 455,4	6 528,6	57,0%		5,6%
- Биений тамирын уралдаан,тэмцээн						
- Байрны түрээсийн хөлс	2 500,0					
-бусад зардал	5 556,0	14 485,0	11 482,8	79,3%	0,19%	9,8%
5.Татаас ба урсгал шилжүүлэг	760,2	5 050,4	3 727,4	73,8%	0,06%	1,8%
- Оюутаны тэтгэлэг						
-Нэг удаагийн тэтгэмж,урамшуулал	760,2	5 050,4	3 727,4	73,8%	0,06%	1,8%
6.Хөрөнгийн зардал						
үүнээс: төсвийн хөрөнгө						
10. Хөдөө аж ахуй, ой агнуур	32 823,8	46 123,4	40 062,4	86,9%	0,66%	100,0%
1.Цалин хөлс	9 965,8	16 831,9	15 267,7	90,7%	0,25%	38,1%
2.Нийгмийн даатгалын шимтгэл	2 660,1	3 635,9	4 109,6	113,0%	0,07%	10,3%
3.Эрүүл мэндийн даатгалын хураамж		807,8				
4.Бараа үйлчилгээний бусад зардал	19 492,0	24 167,8	20 046,5	82,9%	0,33%	50,0%
- бичиг хэрэг	439,2	499,8	484,5	96,9%	0,01%	2,4%
-гэрэл цахилгаан	337,5	555,0	305,3	55,0%	0,01%	1,5%
-түлш халаалт	6 895,7	7 724,6	7 723,5	100,0%	0,13%	38,5%
-тээвэр шатахуун	3 042,6	3 400,0	3 400,0	100,0%	0,06%	17,0%
-шуудан холбоо	525,0	550,2	549,6	99,9%	0,01%	2,7%
-цэвэр бохир ус	610,8	665,4	609,5	91,6%	0,01%	3,0%
- дотоод албан томилолт	1 693,6	1 250,0	1 250,0	100,0%	0,02%	6,2%
-эд хогшил худалдан авах		200,0				
-нормын хувцасны зардал	50,00	64,80				
- Хоол						
- Эм		376,20	350,00	0,93	0,00	0,02
-урсгал зардал	447,20	1 320,00	684,50	51,9%	0,0%	1,7%
- Биений тамирын уралдаан,тэмцээн						
- Байрны түрээсийн хөлс		50,00				
-бусад зардал	5 450,40	7 511,80	4 689,60	62,4%	0,1%	11,7%
5.Татаас ба урсгал шилжүүлэг	705,90	680,00	638,60	93,9%	0,0%	1,6%
- Оюутаны тэтгэлэг						
-Нэг удаагийн тэтгэмж,урамшуулал	705,90	680,00	638,60	93,9%	0,0%	1,6%
6.Хөрөнгийн зардал						
үүнээс: төсвийн хөрөнгө						

2006 оны 6 сар эдийн засгийн үйл ажиллагааны салбараар

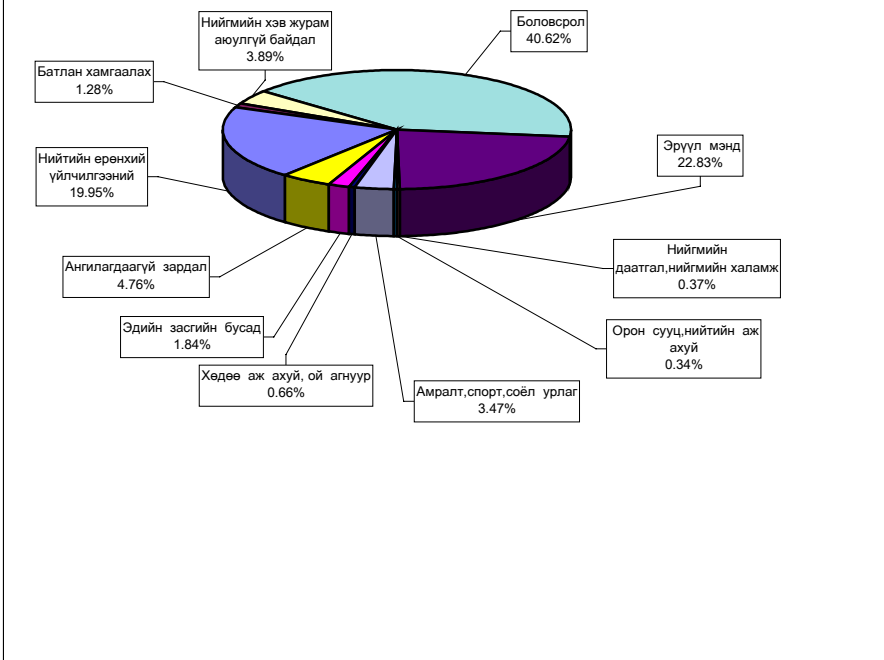

Орон нутгийн төсвийн орлого **413,7** сая ₮ болж ,төлөвлөгөө **175,3** хувиар биелэгдэж, төсвийн зарлага **4009,0** сая ₮-т хүрч орлогоос давсан зарлага **3595,3** сая ₮ болов.

Орон нутгийн төсвийн орлогын төлөвлөгөөг дүнгээр нь Баянцагаан, Лүн, Сүмбэр сумд тасалдууллаа.

Орон нутгийн төсвийн орлого, зарлагыг сумдаар
 LOCAL BUDGET, EXPENDITURE SOMS, as of first 6 months, thous tog /мян,₮/

Soms	О Р Л О Г О , REVENUE				З А Р Л А Г А , EXPENDITURE			НИЙТ ДҮНД		Орлогыг
	Жилийн эхнээс				Жилийн эхнээс			ЭЗЛЭХ ХУВЬ		
	Төлөвлөгөө	Гүйцэтгэл	үүнээс 2005 оны дутуу	ТБ хувь	Төлөвлөгөө	Гүйцэтгэл	ТБ хувь	Орлогод	Зарлагад	
Алтанбулаг	11036.3	11374.1	197.4	103.1%	130064.1	124807.3	96.0%	1.40%	2.06%	9.11%
Аргалант	2915.0	4081.3	328.0	140.0%	111688.2	83057.1	74.4%	0.50%	1.37%	4.91%
Архуст	2914.0	3942.0	49.0	135.3%	93931.3	89295.6	95.1%	0.48%	1.47%	4.41%
Батсүмбэр	9856.5	19424.2	1072.5	197.1%	195562.1	197467.5	101.0%	2.39%	3.25%	9.84%
Баян	4488.0	4488.8	563.0	100.0%	105704.6	105793.8	100.1%	0.55%	1.74%	4.24%
Баяндэлгэр	3212.0	5272.8	805.2	164.2%	93423.8	90985.9	97.4%	0.65%	1.50%	5.80%
Баянжаргалан	5853.0	7984.6	620.7	136.4%	97036.6	93742.7	96.6%	0.98%	1.54%	8.52%
Баян-Өнжүүл	7277.5	7827.0	1563.5	107.6%	97803.0	89387.4	91.4%	0.96%	1.47%	8.76%
Баянхангай	6424.0	8289.1	233.1	129.0%	105655.7	102734.4	97.2%	1.02%	1.69%	8.07%
Баянцагаан	7788.0	7156.3	1869.4	91.9%	97695.9	97900.4	100.2%	0.88%	1.61%	7.31%
Баянцогт	3766.9	4412.9	210.1	117.1%	113932.2	108480.4	95.2%	0.54%	1.79%	4.07%
Баянчандмань	7145.0	8924.4	1628.0	124.9%	168970.8	167530.6	99.1%	1.10%	2.76%	5.33%
Борнуур	10084.4	10694.5	825.0	106.0%	168240.8	164123.7	97.6%	1.32%	2.70%	6.52%
Бүрэн	5631.0	8271.5	1741.4	146.9%	110959.3	105022.3	94.6%	1.02%	1.73%	7.88%
Дэлгэрхаан	2925.0	4660.9	135.3	159.3%	93603.7	92853.2	99.2%	0.57%	1.53%	5.02%
Жаргалант	11205.9	12880.7	931.7	114.9%	223327.7	202970.0	90.9%	1.58%	3.34%	6.35%
Заамар	45189.0	143199.1	14829.8	316.9%	270697.7	278174.7	102.8%	17.61%	4.58%	51.48%
Лүн	6474.7	6080.8	622.1	93.9%	140266.2	129683.3	92.5%	0.75%	2.14%	4.69%
Мөнгөнморьт	7835.0	12156.8	398.0	155.2%	114464.1	114763.1	100.3%	1.49%	1.89%	10.59%
Өндөрширээт	5957.3	8608.4	423.8	144.5%	102119.6	99880.2	97.8%	1.06%	1.65%	8.62%
Сүмбэр	2548.0	2449.3	106.7	96.1%	105230.6	99751.5	94.8%	0.30%	1.64%	2.46%
Сэргэлэн	14160.2	21587.9	1795.2	152.5%	75280.7	79281.3	105.3%	2.65%	1.31%	27.23%
Угтаал	3397.0	12617.4	329.9	371.4%	154004.6	149132.3	96.8%	1.55%	2.46%	8.46%
Цээл	4663.0	4883.3	362.5	104.7%	151859.9	145234.2	95.6%	0.60%	2.39%	3.36%
Эрдэнэ	15120.5	23896.1	95.9	158.0%	78031.6	84053.0	107.7%	2.94%	1.38%	28.43%
Эрдэнэсант	8431.0	12809.1	682.3	151.9%	183292.9	179335.3	97.8%	1.58%	2.95%	7.14%
Зуунмод	19759.0	35719.2	10648.3	180.8%	808430.7	733562.4	90.7%	4.39%	12.08%	4.87%
ТӨ	309654.0	399510.8	27783.7	129.0%	2037511.8	2061425.6	101.2%	49.13%	33.96%	19.38%
ОНД	236057.2	413692.5	43067.8	175.3%	4191278.4	4009003.6	95.7%	50.87%	66.04%	10.32%
ДҮН	545711.2	813203.3	70851.5	149.0%	6228790.2	6070429.2	97.5%	100.0%	100.0%	13.40%
Дүнгээс: Төв бүс	60021.0	83664.5	46976.7	139.4%	1209274.4	1124938.8	93.0%	10.29%	18.53%	7.44%
бүс- Хойт бүс	47521.7	62867.3	5531.4	132.3%	1086952.4	1023380.8	94.2%	7.73%	16.86%	6.14%
үүдээр Баруун бүс	89092.0	209419.6	47150.5	235.1%	1312459.6	1282049.9	97.7%	25.75%	21.12%	16.33%
Зүүн бүс	39422.5	57741.1	13735.3	146.5%	582592.0	578634.1	99.3%	7.10%	9.53%	9.98%

Орон нутгийн орлогоос Аймагт төвлөрөх нэр төрлийг сумдаар үзүүлбэл
LOCALBUDGET SOMS, as of first 6 months,thous tog.

Сумд Soms	Газрын төлбөр		АБӨЯХ-ийн татвар		Үл хөдлөх хөрөнгийн		Нөөцийн		Хүү,торгууль: төрийн өмч,хөрөнгө худалдсны,өмч хувьчлалын орлогууд.		Дүн		
	тө	гүй	тө	гүй	тө	гүй	тө	гүй	тө	гүй	тө	гүй	хувь
АБ	1,800.0	1,590.6	3,000.0	3,520.5	100.0	156.2					4,900.0	5,267.3	107.5
АР	1,255.6	1,530.8	1,257.6	1,167.4	150.8	152.2					2,664.0	2,850.4	107.0
АТ	514.8	294.1	2,005.0	2,091.9	131.0	65.6					2,650.8	2,451.6	92.5
БС	3,069.6	3,364.5	4,000.0	5,331.4	400.0	291.0					7,469.6	8,986.9	120.3
БА	2,067.0	3,100.6	1,500.0	1,769.4	90.7	97.6	2,715.0	2,331.0			6,372.7	7,298.6	114.5
БД	1,018.4	1,197.9	1,220.0	1,243.5	67.7	67.7		3,000.0			2,306.1	5,509.1	238.9
БЖ	1,510.0	1,526.0	2,000.0	2,080.0	60.4	45.2		2,774.3			3,570.4	6,425.5	180.0
БӨ	120.0	362.6	2,600.0	2,720.3	67.2	52.3					2,787.2	3,135.2	112.5
БХ	574.5	435.5	1,300.0	1,496.3	15.0	11.9					1,889.5	1,943.7	102.9
БЦ	1,413.8	1,000.0	1,900.0	1,913.1	54.0		10,100.0	6,000.0			13,467.8	8,913.1	66.2
БТ	1,826.7	2,255.9	1,700.0	4,563.9	538.4	277.7					4,065.1	7,097.5	174.6
БЧ	2,296.2	2,200.7	1,800.0	3,509.9	400.0	291.5		6,877.4			4,496.2	12,879.5	286.5
БН	4,151.4	1,707.6	4,200.0	6,059.7	2,233.8	1,805.5					10,585.2	9,572.8	90.4
БҮ	223.2	239.3	4,200.0	2,269.2	84.8	111.7					4,508.0	2,620.2	58.1
ДХ	50.2	59.0	765.0	874.9	11.7	11.0					826.9	944.9	114.3
ЖА	9,000.0	13,110.1	7,050.0	7,961.4	280.0	233.2					16,330.0	21,304.7	130.5
ЗА	50,435.5	40,744.8	11,000.0	16,434.5	10,168.1	10,520.7					71,603.6	67,700.0	94.5
ЛҮ	600.0	245.7	2,500.0	2,028.3	844.0	334.5					3,944.0	2,608.5	66.1
ММ	3,688.2	4,203.8	1,000.0	2,649.1	80.0	81.9					4,768.2	6,934.8	145.4
ӨШ	272.2	201.2	2,240.0	2,498.1	75.0	38.5					2,587.2	2,737.8	105.8
СҮ	2,446.8	981.1	2,152.0	1,587.8	150.0	81.4					4,748.8	2,650.3	55.8
СЭ	12,000.0	11,283.6	2,050.0	1,882.5	184.8	486.9					14,234.8	13,653.0	95.9
УГ	1,720.0	835.2	3,500.0	3,550.9	100.0						5,320.0	4,386.1	82.4
ЦЭ	5,100.0	801.2	3,600.0	3,173.5	1,050.0	407.7					9,750.0	4,382.4	44.9
ЭР	3,372.6	3,300.0	3,000.0	3,147.0	141.6	142.8					6,514.2	6,589.8	101.2
ЭС	135.0	401.6	3,950.0	4,239.1	165.0	115.2					4,250.0	4,755.9	111.9
ЭМ	2,000.0	948.7	13,441.6	13,119.8	6,886.0	7,343.1					22,327.6	21,411.6	95.9
ТӨО		1,182.8							70,716.1	153,316.8	70,716.1	154,499.6	218.5
ДҮН	112,661.7	99,104.9	88,931.2	102,883.4	24,530.0	23,223.0	12,815.0	20,982.7	70,716.1	153,316.8	309,654.0	399,510.8	129.0

Орон нутгийн орлогоос Улсад төвлөрүүлэх нэр төрлийг сумдаар үзүүлбэл
LOCALBUDGET SOMS, as of first 6 months,thous tog.

Сумд Soms	Цалингийн ашиг		ААНОАТ		НӨТ		Онцгой		Орлогууд- аас: Урьд оны дутуу	Дүн		
	тө	гүй	тө	гүй	тө	гүй	тө	гүй		тө	гүй	хувь
АБ	3,204.0	7,093.4	100.0	22.9					27.9	3,304.0	7,116.3	215.4
АР	1,500.0	2,703.0	30.0	9.2					58.4	1,530.0	2,712.2	177.3
АТ	972.0	2,213.8	84.0	17.0					76.9	1,056.0	2,230.8	211.3
БС	7,272.0	17,049.4	1,200.0	241.7	3,724.0	2,464.6			1,993.8	12,196.0	19,755.7	162.0
БА	2,808.0	6,300.4	200.0	55.0	1,064.0				1,217.2	4,072.0	6,355.4	156.1
БД	1,044.0	2,634.1	216.0	64.7					64.7	1,260.0	2,698.8	214.2
БЖ	1,224.0	2,754.6	160.0	20.0					42.6	1,384.0	2,774.6	200.5
БӨ	1,188.0	2,541.9	160.0	8.7	50.0				112.4	1,398.0	2,550.6	182.4
БХ	972.0	3,026.9	60.0	22.6					22.6	1,032.0	3,049.5	295.5
БЦ	1,044.0	2,101.9	80.0	28.6	50.0				109.9	1,174.0	2,130.5	181.5
БТ	1,116.0	2,468.9	480.0	1,217.8					1,142.0	1,596.0	3,686.7	231.0
БЧ	3,024.0	6,868.1	320.0	257.1	50.0	388.5			1,557.8	3,394.0	7,513.7	221.4
БН	2,988.0	6,011.5	351.0	146.0		204.7			1,661.3	3,339.0	6,362.2	190.5
БҮ	1,368.0	3,182.2	40.0						19.7	1,408.0	3,182.2	226.0
ДХ	936.0	2,111.6	12.0							948.0	2,111.6	222.7
ЖА	3,564.0	8,736.3	1,120.0	3,380.0					4,913.2	4,684.0	12,116.3	258.7
ЗА	43,200.0	102,372.0	240.0	20.9	50.0	124.6			9,221.8	43,490.0	102,517.5	235.7
ЛҮ	3,024.0	6,365.4	320.0	108.9					100.3	3,344.0	6,474.3	193.6
ММ	2,304.0	4,950.8	120.0	17.4	50.0	1,083.0			429.6	2,474.0	6,051.2	244.6
ӨШ	1,368.0	2,386.6	28.0							1,396.0	2,386.6	171.0
СҮ	1,332.0	2,455.3	600.0	73.4					73.3	1,932.0	2,528.7	130.9
СЭ	1,656.0	2,455.2	320.0				100.0		268.4	1,976.0	2,555.2	129.3
УГ	1,728.0	4,037.7	320.0	384.7					402.9	2,048.0	4,422.4	215.9
ЦЭ	1,836.0	5,202.3	1,600.0	990.6					1,612.4	3,436.0	6,192.9	180.2
ЭР	3,456.0	8,402.2	1,800.0	1,010.5					1,410.5	5,256.0	9,412.7	179.1
ЭС	2,124.0	6,073.9	80.0	100.2					256.8	2,204.0	6,174.1	280.1
ЭМ	70,179.0	125,461.6	9,776.3	15,141.3	56,262.0	58,910.6	50,000.0	51,961.8	71,829.0	186,217.3	251,475.3	135.0
ДҮН	166,431.0	347,961.0	19,817.3	23,339.2	61,300.0	63,276.0	50,000.0	51,961.8	98,625.4	297,548.3	486,538.0	163.5

Төсвийн зарлагыг сумдаар
EXPENDITURE SOMS, as of first 6 months, thous tog

Soms	Зарлага . Expenditure		НИЙТ ЗАРЛАГААС				Сумдад өгсөн дотэц
	Жилийн эхнээс		Цалин	Зарлагад эз %	НДШ, ЭМД	бараа үйлч бусад	
	Төлөөлөгөө	Гүйцэтгэл					
АБ	130,064.1	124,807.3	56,867.7	45.56%	15,013.0	52,926.6	111,148.7
АР	111,688.2	83,057.1	33,687.5	40.56%	9,113.6	40,256.0	103,142.8
АТ	93,931.3	89,295.6	41,546.6	46.53%	9,967.1	37,781.9	85,558.2
БС	195,562.1	197,467.5	88,787.6	44.96%	23,504.2	85,175.7	176,378.9
БА	105,704.6	105,793.8	52,164.8	49.31%	11,947.0	41,682.0	98,721.1
БД	93,423.8	90,985.9	36,147.6	39.73%	9,561.6	45,276.7	84,793.3
БЖ	97,036.6	93,742.7	43,590.9	46.50%	11,445.5	38,706.3	85,535.9
БӨ	97,803.0	89,387.4	36,882.3	41.26%	9,736.3	42,768.8	84,688.4
БХ	105,655.7	102,734.4	44,258.7	43.08%	11,787.8	46,687.9	92,809.3
БЦ	97,695.9	97,900.4	38,918.9	39.75%	10,610.4	48,371.1	83,005.8
БТ	113,932.2	108,480.4	45,121.9	41.59%	11,912.3	51,446.2	103,729.7
БЧ	168,970.8	167,530.6	76,703.6	45.78%	19,957.3	70,869.7	152,526.2
БН	168,240.8	164,123.7	77,779.9	47.39%	20,448.8	65,895.0	147,648.6
БҮ	110,959.3	105,022.3	53,858.7	51.28%	13,793.5	37,370.1	97,002.9
ДХ	93,603.7	92,853.2	38,823.5	41.81%	10,501.3	43,528.4	84,921.2
ЖА	223,327.7	202,970.0	98,324.1	48.44%	27,660.2	76,985.7	197,551.8
ЗА	270,697.7	278,174.7	117,397.1	42.20%	34,126.1	126,651.5	222,551.9
ЛҮ	140,266.2	129,683.3	60,725.7	46.83%	16,583.9	52,373.7	125,879.4
ММ	114,464.1	114,763.1	51,404.2	44.79%	13,531.3	49,827.6	99,667.6
ӨШ	102,119.6	99,880.2	43,531.3	43.58%	11,201.8	45,147.1	89,396.7
СҮ	105,230.6	99,751.5	50,679.5	50.81%	13,010.6	36,061.4	95,532.2
СЭ	75,280.7	79,281.3	36,263.4	45.74%	8,873.8	34,144.1	56,945.5
УГ	154,004.6	149,132.3	59,642.5	39.99%	15,368.6	74,121.2	142,743.1
ЦЭ	151,859.9	145,234.2	65,505.1	45.10%	17,307.9	62,421.2	138,720.3
ЭР	78,031.6	84,053.0	31,456.8	37.42%	8,851.2	43,745.0	54,928.3
ЭС	183,292.9	179,335.3	86,862.4	48.44%	22,598.5	69,874.4	164,095.1
ЗМ	808,430.7	733,562.4	294,559.8	40.15%	75,791.5	363,211.1	764,715.6
ТӨ	2,037,511.8	2,061,425.6	706,388.1	34.27%	139,293.0	1,215,744.5	1,843,298.8
ОНД	4,191,278.4	4,009,003.6	1,761,492.1	43.94%	464,205.1	1,783,306.4	3,744,338.5
ДҮН	6,228,790.2	6,070,429.2	2,467,880.2	40.85%	603,498.1	2,999,060.9	5,587,637.3

Нийтийн ерөнхий үйлчилгээний зарлагыг сумдаар үзүүлб
EXPENDITURE SOMS, as of first 6 months, thous tog

Soms	Н.Е.Ү-ний зарлага бүгд Expenditure		НИЙТ ЗАРЛАГААС				татаас ба урсгал илжүүлэг
	Жилийн эхнээс		Цалин	Зарлагад эзлэх %	НДШ, ЭМД	бараа үйлчилгээний усад зардаш	
	Төлөөлөгөө	Гүйцэтгэл					
АБ	34,189.3	32,104.3	13,098.6	40.80%	3,458.0	14,975.7	572.0
АР	24,097.5	17,723.4	10,508.7	59.29%	2,868.8	4,077.5	268.4
АТ	26,512.3	27,576.4	11,671.3	42.32%	2,558.6	12,986.5	360.0
БС	32,193.0	42,873.9	13,314.2	31.05%	3,525.3	25,427.3	607.1
БА	28,835.2	27,450.8	13,139.1	47.86%	1,380.4	12,511.3	420.0
БД	25,106.6	27,909.0	11,643.2	41.72%	3,060.8	12,993.4	211.6
БЖ	25,832.9	25,794.4	12,218.2	47.37%	3,180.0	10,336.2	60.0
БӨ	26,681.4	23,498.0	10,222.8	43.50%	2,698.8	9,962.6	613.8
БХ	24,752.8	25,823.7	11,468.5	44.41%	2,964.7	10,829.1	561.4
БЦ	28,598.3	29,287.7	11,773.4	40.20%	3,258.2	13,846.7	409.4
БТ	25,987.8	26,224.2	10,834.2	41.31%	2,860.3	12,174.7	355.0
БЧ	42,790.4	41,586.5	16,131.5	38.79%	3,828.5	21,019.2	607.3
БН	30,793.1	32,553.8	11,529.3	35.42%	3,043.7	17,586.8	394.0
БҮ	26,458.7	28,077.0	13,126.3	46.75%	2,950.3	11,756.9	243.5
ДХ	27,211.9	30,197.4	10,634.8	35.22%	3,089.4	15,708.3	764.9
ЖА	33,126.9	29,777.3	12,350.1	41.47%	3,443.4	13,793.8	190.0
ЗА	39,869.1	53,609.4	16,686.5	29.32%	3,934.7	33,488.2	400.0
ЛҮ	30,265.5	30,896.5	12,559.0	40.65%	3,397.5	14,595.0	345.0
ММ	25,576.2	32,216.1	13,646.6	42.36%	3,601.4	14,695.0	273.1
ӨШ	25,990.6	26,602.3	13,020.0	48.94%	3,376.0	9,754.6	451.7
СҮ	23,474.5	23,295.3	11,639.4	49.96%	2,704.1	8,312.3	639.5
СЭ	22,295.8	26,277.1	12,937.9	49.24%	3,462.7	9,356.5	520.0
УГ	30,162.3	31,015.9	12,141.5	39.15%	3,231.8	14,663.4	979.2
ЦЭ	28,712.1	29,165.8	13,945.9	47.82%	3,609.9	11,470.1	139.9
ЭР	28,887.2	39,563.2	13,167.7	33.28%	3,463.8	22,931.7	394.0
ЭС	29,113.6	33,703.5	14,399.1	42.72%	3,741.9	15,182.3	380.2
ЗМ	72,356.8	67,073.4	22,571.8	33.65%	5,915.4	36,056.6	2,529.6
ОНД	819,871.8	861,776.3	349,379.6	40.54%	88,608.4	410,491.7	13,296.6
ЗДТГ	161,534.2	148,450.4	37,964.6	25.57%	7,987.4	101,276.2	1,222.2
Айм.И.Х	21,075.9	16,943.1	4,927.9	29.08%	1,259.5	9,531.7	1,224.0
Айм.Аудит	18,040.6	17,192.9	8,298.7	48.27%	2,088.1	6,806.1	
Аржанч	84,126.4	104,231.4	31,468.0	30.19%	8,484.7	63,402.7	876.0
Стат-к	8,922.2	7,316.6	4,726.7	64.60%	1,050.7	1,399.2	140.0
МХГазар	57,243.8	55,345.7	30,961.8	55.94%	8,177.6	15,733.9	472.4
Төвл-дүн	353,235.3	349,480.1	118,347.7	33.86%	29,048.0	198,149.8	3,934.6
Бүгд дүн	1,173,107.1	1,211,256.4	467,727.3	38.62%	117,656.4	608,641.5	17,231.2

Төсвийн зарлага төсөвт байгууллагаар

EXPENDITURE Government organization.as of first 6 months, thous tog (мян-төг)

	З А Р Л А Г А , EXPENDITURE			НИЙТ ЗАРЛАГААС			ОЛГОСОН ТАТААС	Өглөг (Мян-төг)	
	Жилийн эхнээс			Цалин	Зарлагад эзлэх %	НДШ, ЭМД			бараа үйлч бусад
	Төлөв	Гүйц-гэл	ТБ хувь						
ЗДТГ	161,534.2	148,450.4	91.9%	37,964.6	25.6%	7,987.4	102,498.4	161,534.7	417.5
ИТХурал	21,075.9	16,943.1	80.4%	4,927.9	29.1%	1,259.5	10,755.7	21,075.9	
Аудитын газар	18,040.6	17,192.9	95.3%	8,298.7	48.3%	2,088.1	6,806.1	18,040.6	
Ар жанчивлан	84,126.4	104,231.4	123.9%	31,468.0	30.2%	8,484.7	64,278.7	14,418.4	1,273.0
Статистик	8,922.2	7,316.6	82.0%	4,726.7	64.6%	1,050.7	1,539.2	8,907.2	
МХГазар	57,243.8	55,345.7	96.7%	30,961.8	55.9%	8,177.6	16,206.3	57,243.8	
Цагдаагийн газар	257,089.8	236,025.9	91.8%	125,867.6	53.3%	5,595.1	104,563.2	251,089.8	
Онцгой байдлын хэлтэ	80,183.6	77,526.5	96.7%	49,056.0	63.3%	2,407.0	26,063.5	80,063.6	1,131.0
Ахмадын хороо	3,499.8	3,491.4	99.8%				3,491.4	3,499.8	
Хүүхдийн төв	18,456.3	12,807.7	69.4%	4,372.8	34.1%	1,145.6	7,289.3	18,456.3	
Х.Х.Ү.Хэлтэс	22,585.6	19,236.5	85.2%	7,687.9	40.0%	2,010.5	9,538.1	22,360.6	
ХХААУГазар	46,123.4	40,062.4	86.9%	15,267.7	38.1%	4,109.6	20,685.1	45,723.4	
СХЗТөв	11,918.2	10,756.9	90.3%	5,552.8	51.6%	1,453.2	3,750.9	6,323.2	
БОрчны алба	26,889.9	24,106.9	89.7%	19,184.2	79.6%	4,438.1	484.6	26,639.7	
Цаг уур	66,005.8	64,114.3	97.1%	41,738.9	65.1%	11,029.0	11,346.4	65,720.2	
Хот тохижуулах	21,890.8	20,482.3	93.6%				20,482.3	20,140.9	
Ангилдаагүй	16,743.5	72,040.4	430.3%				72,040.4	72,040.4	
Нөөц сан	45,900.0	53,674.9	116.9%				53,674.9	53,674.9	
Өрхийн эмнэлэг	22,330.2	20,746.9	93.0%				20,746.9	8,932.2	
Мал эмнэлэг	34,000.0	15,000.0	44.1%				15,000.0	15,000.0	
Намын суудал		1,525.0					1,525.0	1,525.0	
Замын сан	32,000.0	68,166.5	213.0%				68,166.5	68,166.5	
Хуу/сувилал	33,697.1	30,176.1	89.6%	12,971.0	43.0%	3,326.3	13,878.8	32,546.9	6,810.5
БСоёлын газар	34,848.0	23,718.4	68.1%	9,007.9	38.0%	2,415.3	12,295.2	34,848.0	
Нэгдсэн эмнэлэг	495,443.9	477,694.3	96.4%	186,358.0		45,499.9	245,836.4	356,969.3	34,267.1
ЭМГазар	146,274.0	127,970.0	87.5%	47,830.4	37.4%	9,289.6	70,850.0	146,274.0	803.2
Өвөр Жанчивлан	109,430.8	97,213.9	88.8%	24,632.4	25.3%	7,700.8	64,880.7	106,645.7	4,580.9
БТСпортын хороо	46,502.5	39,775.9	85.5%	9,095.6	22.9%	2,376.5	28,303.8	45,102.7	
Музей	19,540.1	16,381.5	83.8%	5,791.5	35.4%	1,529.0	9,061.0	17,840.1	1,598.1
ТХХурал	55,313.1	53,461.4	96.7%	18,521.1	34.6%	4,573.4	30,366.9	51,312.9	1,339.4
Номын сан	28,902.3	27,309.9	94.5%	5,104.6	18.7%	1,346.1	20,859.2	28,702.5	7,488.4
Орон нутгийн Х/О	11,000.0	78,479.6	713.5%				78,479.6	78,479.6	
Улсын төсвийн ХО									
ДҮН	2,037,511.8	2,061,425.6	101.2%	706,388.1	34.3%	139,293.0	1,215,744.5	1,843,298.8	59,709.1

Төсөвт байгууллагуудын Өглөгийн үлдэгдэл.

thous tog (мян, ₮)

Д/д		Хэмжих нэгж	2005 эцсийн байдлаар	2006 оны 06 сарын 30-ны үлдэгдэл	үнээс: Өглөг үүссэн хугацаагаар		
					31-60 өдөр	61-120 өдөр	121- өдрөөс дээш
Төсөвт байгууллагуудын өглөг Бүгд							
1	ү Цалингийн	мян, ₮	25,870.5	98,853.3	9,615.1		89,238.2
2	НДШ	мян, ₮	606.3	7,285.6	713.0		2,506.0
3	ү ЭМД	мян, ₮					6,572.6
4	Гэрэл цахилгаан	мян, ₮	1,116.7	2,653.0	2,653.0		
5	н Түлш, халаалт	мян, ₮	3,780.8	53,392.6	2,290.0		51,102.6
6	Цэвэр, бохир ус	мян, ₮	690.6				
7	э Шуудан, холбоо	мян, ₮	642.0	316.9	316.9		
8	Тээвэр, шатахуун	мян, ₮	697.9	250.0	250.0		
9	Хоол	мян, ₮	256.0	9,267.1	2,201.6		7,065.5
10	э Эм	мян, ₮	11,271.4	19,896.1			19,896.1
11	Дотоод албан томилолт	мян, ₮	607.8				
12	Урсгал засвар	мян, ₮					
13	Байр түрээсийн зардал	мян, ₮		216.0	216.0		
14	с Бусад	мян, ₮	6,201.0	2,640.4	545.0		2,095.4
Төсөвт байгууллагуудын өглөг Бүгд							
1	ү Цалингийн	хувь	100.0%	100.0%	9.73%		90.27%
2	НДШ	хувь		2.97%	0.43%		2.54%
3	ү ЭМД	хувь	2.34%	7.37%	0.72%		6.65%
4	Гэрэл цахилгаан	хувь	4.32%	2.68%	2.68%		
5	н Түлш, халаалт	хувь	14.61%	54.01%	2.32%		51.70%
6	Цэвэр, бохир ус	хувь	2.67%				
7	э Шуудан, холбоо	хувь	2.48%	0.32%	0.32%		
8	Тээвэр, шатахуун	хувь	2.70%	0.25%	0.25%		
9	Хоол	хувь	0.99%	9.37%	2.23%		7.15%
10	э Эм	хувь	43.57%	20.13%			20.13%
11	Дотоод албан томилолт	хувь	2.35%				
12	Урсгал засвар	хувь					
13	Байрны түрээс	хувь		0.22%	0.22%		
14	с Бусад	хувь	23.97%	2.67%	0.55%		2.12%

**Төсвийн Өглөг (өр)-ийг сумдын нэрээр, төсөвтэй ш
харьцдаг байгууллагуудын дүнгээр үзүүлбэл:**

Soms	Нийт өглөг (мян - ₮)	Ү ү н э э с			Авлага
		цалин	НДШ	бусад	
Алтанбулаг					
Аргалант					
Архуст	429.6	429.6			
Батсүмбэр					
Баян	8,737.7		5,345.5	3,392.2	601.0
Баяндэлгэр					13,029.8
Баянжаргалан	56.5			56.5	5,501.8
Баян-Өнжүүл					
Баянхангай					
Баянцагаан					
Баянцогт					869.6
Баянчандмань					
Борнуур	8,714.1			8,714.1	2,204.8
Бүрэн					
Дэлгэрхаан	2,272.5			2,272.5	1,264.5
Жаргалант					18,907.1
Заамар	5,611.9			5,611.9	4,891.7
Лүн					
Мөнгөнморьт	551.9			551.9	
Өндөрширээт	1,217.4			1,217.4	864.1
Сүмбэр	1,308.4		590.4	718.0	
Сэргэлэн	657.0			657.0	3,521.9
Угтаал	500.0		500.0		
Цээл					13,679.0
Эрдэнэ	3,672.6	2,506.0	849.7	316.9	3,635.2
Эрдэнэсант					1,723.1
Зуунмод	5,414.6			5,414.6	7,868.6
Төвлөрсөн	59,709.1			59,709.1	56,609.2
О.Н.Дүн	39,144.2	2,935.6	7,285.6	28,923.0	78,562.2
ДҮН	98,853.3	2,935.6	7,285.6	88,632.1	135,171.4

Мөнгө, зээл, хадгаламж

Монгол шуудан, Хас, Зоос банкны салбарууд, ХААН банкны УБ төв салбарын харьяа тооцооны төвийн дүнгээр **2006 оны эхний 6 сард** кассын орлого **15094.8 сая ₮**, кассын зарлага **13358.4 сая ₮** болж, гүйлгээнд **309.1 сая ₮** байна.

Банкны кассын орлого, зарлага.
REVENUE, EXPENDITURE, BANK OF CASH

m In tog (сая-төг)

	Банкны кассын						Орлого % Зарлага Revenue to expenditure ratio, %
	Орлого revenue			Зарлага expenditure			
	Системийн банкны зузаат- гал	Бусад цэвэр орлого	Дүн Total	Системийн банкны шилжүүл- сэн	Бусад цэвэр зарлага	Дүн Total	
Салбар, тооцооны кассуудын дүн Total bank	1925.4	7753.9	15094.8	1118.2	6801.1	13358.4	113.0%
-ХАА-н банкны тооцооны касс Agriculture Bank	1672.0	5,102.3	6774.3	5.8	5035.3	5041.1	134.4%
-Мон-шуудан банкны салбар Post Givo Bank		1,988.0	1988.0	829.2	1124.1	1953.3	101.8%
-Хас банкны салбар Khasbank	253.4	663.6	917.0	283.2	641.7	924.9	99.1%
-Зоос банкны салбар Zoosbank	1150.0	4,265.5	5415.5		5439.1	5439.1	99.6%

ХААН банкны харьяа тооцооны төв, Монгол шуудан, Хас, Зоос банкны салбаруудад аж ахуйн нэгж, байгууллагуудад **жигжиг худалдаа, үйлдвэрлэлийг** дэмжих үүднээс олгосон зээлийн үлдэгдэл 6 сарын 30-ний байдлаар 9907.9 сая ₮ байгаа нь өмнөх сарынхаас **322.5** сая ₮-өөр өслөө.

2006 он гарсаар Засгийн газраас бичил бизнесийг дэмжих ажлын хүрээнд оны эхний 6 сард 15771 зээлдэгч нарт **9104,6** сая ₮-ийн зээл олгов.

Зээлийн өрийн үлдэгдэл (сая-төг)
LOANS OUTSTANDING, at the end of month, in tog

	Зээлийн өрийн үлдэгдэл <i>Loans outstanding</i>					Үүнээс хугацаа хэтэрсэн <i>of which : overdue</i>		
	2005 оны				2006	2005 оны		2006 он
	3-30	6-30	9-30	12-30	6-30	06-30	12-30	6-30
Банкны системийн дүн Total bank	2529.3	2823.5	2792.1	2931.1	9907.9	58.5	119.6	284.3
ХАА-н банкны тооцооны касс Agriculture Bank	723.4	607.6	407.9	603.0	7171.9	26.8	24.6	126.4
Мон-шуудан банкны салбар Post Givo Bank	335.3	387.6	407.9	399.1	753.2	3.4		55.7
Хас банкны салбар Khasbank	576.3	834.4	937.1	853.70	1019.5	3.1	4.9	27.9
Зоос банкны салбар Zoosbank	894.3	993.9	1039.2	1075.3	963.3	25.2	90.1	74.3

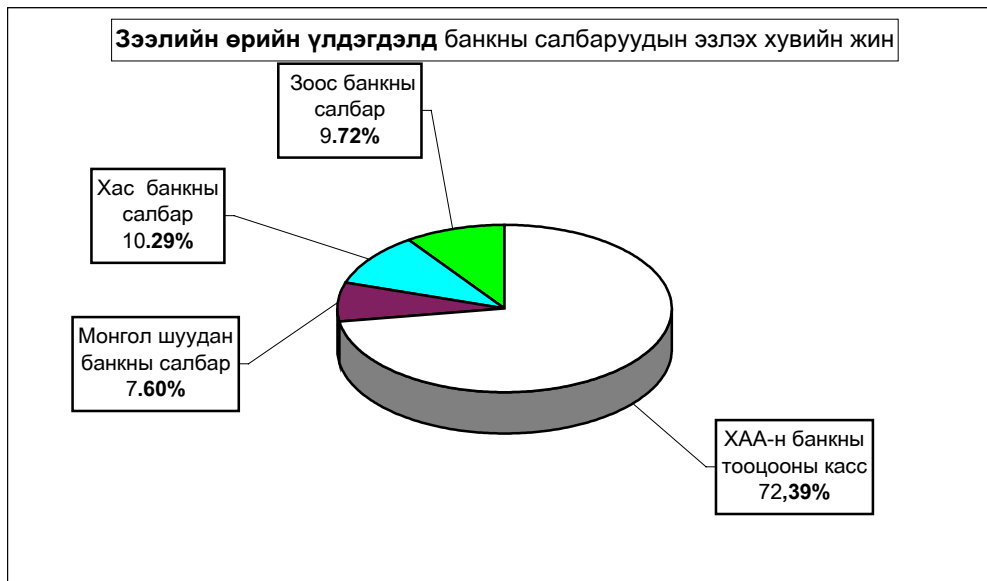

2006 онд Бичил бизнест олгосон зээл (сая төг)

LOANS OUTSTANDING, at the end of month, mIn tog

	Бичил бизнест олгосон зээл <i>Loans outstanding</i>		Зээлийн хүүгийн дундаж <i>LOAN RATE</i>	
	Зээлдэгчийн тоо	Зээлийн хэмжээ Total Loan	Үйлдвэр лэлийн Enterprise	Худадаа Trade
Банкны системийн дүн Total bank	15771	9104.6	x	x
ү -ХАА-н банкны тоо Agriculture Bank	12881	6876.5	3.5	3.5
ү -Мон-шуудан банк Post Givo Bank	753	693.3	2.0	3.0
э -Хас банкны салб Khasbank	1168	877.1	3.0	2.4
э -Зоос банкны салб Zoosbank	969	657.7	3.0	2.8

Иргэдийн хувийн хадгаламжинд 6 сарын 30-ний байдлаар **3312.4** сая ₮ байгаа нь өмнөх сарынхаас **138,4** сая ₮-өөр өслөө.

Иргэдийн хадгаламжийн үлдэгдэл, хүү

(сая, төгрөгөөр)

REMAINDER OF INDIVIDUAL DEPOSITS, RATE

mIn tog, by months %

	Хадгаламжийн үлдэгдэл Remainder deposits					Хадгаламжийн хүүний сарын дундаж хувь	
	2005 оны				2006 6-30	Хугацаатай	Хугацаагүй
	03-30	06-30	09-30	12-30			
Банкны системийн дүн Total bank	1286.60	672.1	1332.2	1497.6	3312.4		
ү -ХАА-н банкны тооцооны касс Agriculture Bank	577.5	189.0	383.2	523.1	2163.4	1.5	0.83
ү -Мон-шуудан банкны салбар Post Givo Bank	296.9	260.5	410.5	453.1	584.8	1.65	0.75
э -Хас банкны салбар Khasbank	139.9	99.5	164.4	175.1	194.3	1.50	0.80
э -Зоос банкны салбар Zoosbank	272.3	123.1	374.1	346.3	369.9	1.5	0.75

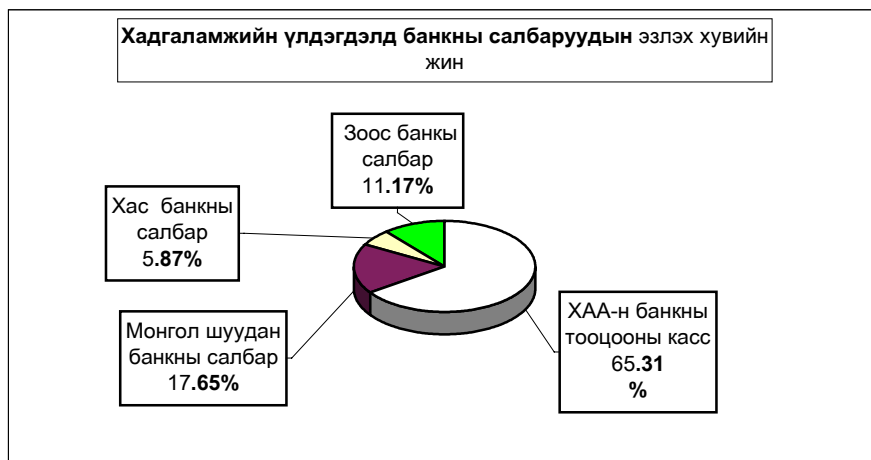

Нийгмийн даатгал

Нийгмийн даатгалын байгууллагын мэдээгээр 2006 оны 6 сард **НДШ-ийн** орлого **1197.1** сая ₮ болж төлөвлөгөө **111.2** хувь биелэв. **НДШ-ийн** орлогын төлөвлөгөөг бүх сумд **1.2-17.7** хувиар **давуулан** биелүүллээ. **НДШ-ийн** орлогын **31.0** хувийг аж ахуйн нэгжүүд, **69.0** хувийг төсөвт газрууд бүрдүүлээ. Тэтгэвэр, тэтгэмжинд **2672.5** сая ₮ олгож, олголтын хувь **100.0%** болов.

Нийгмийн даатгалын сангийн орлого зарлага

Үзүүлэлтүүд	Тоо		Төлсөн шимтгэл, олгосон тэтгэвэр, тэтгэвэр	
	2005-ҮИ	2006-ҮИ	2005-ҮИ	2006-ҮИ
Даатгуулагчийн тоо бүгд	0	9196	0	1052511.3
Аж ахуйн нэгж байгууллага	6119	6119	326278.5	371095.5
Төсөвт байгууллага	3077	3077	726232.8	825986.7
Олгосон тэтгэвэр -бүгд	0	10671	0	2177426.3
Өндөр настны	7350	7350	1567746.9	1924204.5
Хөгжлийн бэрхшээлтэй иргэдийн	2034	1974	348388.2	427801.0
Тэтгэвэрчээ алдсаны	1064	1049	195968.4	240525.6
Цэргийн	223	223	65322.8	80175.2

Нийгмийн даатгалын сангийн орлого, зарлага

2006 оны 06 сарын мэдээ

(мянган ₮)	Н Д Ш - ийн орлого				Олгосон тэтгэвэр, тэтгэмж			Э М Д-ийн гэрээт санхүүжилт			
	Төлөвлөгөө	Гүйцэтгэл	Хувь	Өгсөн татаас	Орлого бүгд	Тэтгэвэр		Хувь	Олгох	Олгосон	Хувь
						Олгох	Олгосон				
Алтанбулаг	28,350.0	29,487.0	104.0%	59,000.0	88,487.0	88,469.3	88,469.3	100.0%	5,400.0	5,400.0	100.0%
Аргалант	11,700.0	13,451.5	115.0%	26,000.0	39,451.5	39,401.7	39,401.7	100.0%	4,200.0	4,200.0	100.0%
Архуст	10,350.0	11,574.2	111.8%	30,500.0	42,074.2	41,952.0	41,952.0	100.0%	4,200.0	4,200.0	100.0%
Батсүмбэр	51,750.0	53,415.7	103.2%	127,500.0	180,915.7	180,581.4	180,581.4	100.0%	7,200.0	7,200.0	100.0%
Баян	18,000.0	19,417.8	107.9%	45,000.0	64,417.8	64,170.4	64,170.4	100.0%	4,831.9	4,831.9	100.0%
Баяндаглар	10,800.0	13,457.2	124.6%	22,500.0	35,957.2	35,855.2	35,855.2	100.0%	4,000.0	4,000.0	100.0%
Баянжаргалан	11,250.0	13,220.4	117.5%	30,500.0	43,720.4	43,548.4	43,548.4	100.0%	4,200.0	4,200.0	100.0%
Баян-Өнжүүл	13,050.0	15,471.2	118.6%	43,500.0	58,971.2	58,478.1	58,478.1	100.0%	4,500.0	4,500.0	100.0%
Баянхонгай	11,250.0	13,244.5	117.7%	21,500.0	34,744.5	34,416.9	34,416.9	100.0%	4,200.0	4,200.0	100.0%
Баянцагаан	10,800.0	12,415.7	115.0%	53,000.0	65,415.7	64,942.1	64,942.1	100.0%	5,250.0	5,250.0	100.0%
Баянцогт	13,500.0	14,951.7	110.8%	54,500.0	69,451.7	69,327.1	69,327.1	100.0%	4,750.0	4,750.0	100.0%
Баянчандмань	24,300.0	25,012.5	102.9%	84,000.0	109,012.5	108,822.1	108,822.1	100.0%	5,400.0	5,400.0	100.0%
Борнуур	31,500.0	33,154.2	105.3%	96,000.0	129,154.2	128,656.0	128,656.0	100.0%	6,800.0	6,800.0	100.0%
Бүрэн	11,700.0	13,415.7	114.7%	81,500.0	94,915.7	94,619.2	94,619.2	100.0%	6,000.0	6,000.0	100.0%
Дэлгэрхаан	9,900.0	11,107.5	112.2%	49,000.0	60,107.5	59,780.9	59,780.9	100.0%	4,500.0	4,500.0	100.0%
Жаргалант	33,750.0	34,817.6	103.2%	134,000.0	168,817.6	168,701.7	168,701.7	100.0%	7,200.0	7,200.0	100.0%
Заамар	200,250.0	215,404.8	107.6%	215,404.8	215,404.8	117,333.3	117,333.3	100.0%	7,900.0	7,900.0	100.0%
Лүн	22,950.0	23,415.7	102.0%	50,500.0	73,915.7	73,642.6	73,642.6	100.0%	5,538.0	5,538.0	100.0%
Менгэнморьт	15,300.0	15,487.2	101.2%	46,000.0	61,487.2	61,062.9	61,062.9	100.0%	4,750.0	4,750.0	100.0%
Өндөрширээт	12,600.0	13,991.8	111.0%	40,000.0	53,991.8	53,969.4	53,969.4	100.0%	5,500.0	5,500.0	100.0%
Сүмбэр	12,600.0	14,215.7	112.8%	46,000.0	60,215.7	60,058.9	60,058.9	100.0%	4,000.0	4,000.0	100.0%
Сэргэлэн	11,250.0	13,451.2	119.6%	44,000.0	57,451.2	57,206.1	57,206.1	100.0%	4,500.0	4,500.0	100.0%
Утгаал	14,850.0	16,015.8	107.9%	79,500.0	95,515.8	95,430.8	95,430.8	100.0%	5,700.0	5,700.0	100.0%
Цаал	15,750.0	17,054.9	108.3%	61,500.0	78,554.9	78,512.3	78,512.3	100.0%	5,700.0	5,700.0	100.0%
Эрдэнэ	22,500.0	24,157.5	107.4%	75,500.0	99,657.5	99,472.9	99,472.9	100.0%	5,400.0	5,400.0	100.0%
Эрдэнэсант	20,250.0	22,015.8	108.7%	127,000.0	149,015.8	148,095.6	148,095.6	100.0%	8,000.0	8,000.0	100.0%
Зуунмод	426,465.0	494,257.4	115.9%	324,000.0	818,257.4	545,999.1	545,999.1	100.0%	135,440.5	135,440.5	100.0%
Рашаан сувилал									21,562.5	21,562.5	100.0%
Тахилт СЗЭТ, эмийн үнийн хөнгөлөлт									6,250.0	6,250.0	100.0%
Хорик, цэргийн анги, өрхийн эмнэлэг									16,458.3	16,458.3	100.0%
2006-06 сар	1,076,715.0	1,197,082.2	111.2%	1,852,000.0	3,049,082.2	2,672,506.4	2,672,506.4	100.0%	319,331.2	319,331.2	100.0%
2005-06 сар	972 225.0	1052 511.3	108.3%	1460 000.0	2512 511.3	2177 426.3	2177 426.3	100.0%	327 808.5	327 808.5	100.0%
2004-06 сар	875 655.0	911 688.5	104.1%	1371 900.0	2283 588.5	1995 537.7	1995 537.7	100.0%	262 035.3	262 035.3	100.0%
2003-06 сар	840 510.0	851 400.0	101.3%	906 200.0	1757 600.0	1504 771.4	1504 771.4	100.0%	262 000.0	262 000.0	100.0%
2002-06 сар	753 900.0	765 800.0	101.58%	668 000.0	1433 800.0	1228 820.7	1228 820.7	100.0%	234 752.5	234 752.5	100.0%

Нийгмийн халамж

Нийгмийн халамж үйлчилгээний албаны мэдээгээр 2006 оны 6 сард сумдад 446.5 сая ₮-ийн санхүүжилт хийгдэж нийгмийн халамжийн тэтгэвэр, тэтгэмжийн **олголт 100** хувь биелэгдэв. Олон хүүхэдтэй тэтгэмжэнд 19065 хүүхэд хамрагдлаа.

Нийгмийн халамжийн сангийн 2006 оны 06 сарын санхүүжилтын мэдээ

Үзүүлэлтүүд	Хүний тоо			Олгосон тэтгэвэр тэтгэмж		
	2004-VI	2005-VI	2006-VI	2004-VI	2005-VI	2006-VI
Нийгмийн халамжийн тэтгэвэр-бүгд	5302	13796	24335	440380.3	628274.9	830219.8
Халамжийн тэтгэвэр	1971	2004	2138	169577.4	193190.7	252908.8
Жирэмсэн амаржсан	804	786	1115	103300.0	91320.2	94385.0
Хүүхэд асарсаны	1886	1590	1945	128900.0	113113.9	121328.0
Олон хүүхэдтэй	500	9301	19065	30048.0	225799.2	356568.0
Нярайн арчилгааны	94	82	24	2326.4	2400.7	594.0
Ихэр хүүхдийн	2		4	80.0		80.0
Өнчин хүүхэд үрчлэн авсны	45	33	44	6148.5	2450.2	4356.0
Нийгмийн халамжийн болон асрамжийн үйлчилгээ-бүгд	3026	1464	3269	66540.6	35005.8	59044.6
Халамжийн үйлчилгээ	342	181	227	5100.0	3834.6	5226.5
Тахир дутуугийн хөнгөлөлт	248	76	137	11500.0	6201.0	7220.0
Ахмад настны хөнгөлөлт	2371	1042	2903	44520.1	16053.0	38117.0
Ардын хувьсгалын партизан	17	9	2	2100.0	329.7	372.0
Банкны зардал НХС				2300.5	1913.1	2565.0
Алдарт эхийн одон	48	51		1020.0	1180.0	
Дайд оролцсон ахмад дайчид нэг удаагийн		105			5494.4	5544.0
Нийт дүн	8328	15260	27604	506920.9	663280.7	889264.3

Сум	/мянган-₮/		
	Хуваарилг дсан санхүүжилт	Нийгмийн халамжийн үйлчилгээ энд зарцуулсан санхүүжилт	Олголтын хувь
Алтанбулаг	11800.0	11800.0	100.00%
Аргалант	2000.0	2000.0	100.00%
Архуст	7800.0	7800.0	100.00%
Батсүмбэр	20450.0	20450.0	100.00%
Баянчандмань	19400.0	19400.0	100.00%
Баян	8310.0	8310.0	100.00%
Баян-Өнжүүл	6260.0	6260.0	100.00%
Баяндэлгэр	3960.0	3960.0	100.00%
Баянжаргалан	7035.0	7035.0	100.00%
Баянхангай	7875.0	7875.0	100.00%
Баянцагаан	17000.0	17000.0	100.00%
Баянцогт	7390.0	7390.0	100.00%
Борнуур	17100.0	17100.0	100.00%
Бүрэн	15100.0	15100.0	100.00%
Дэлгэрхаан	5570.0	5570.0	100.00%
Жаргалант	22050.0	22050.0	100.00%
Заамар	16800.0	16800.0	100.00%
Лүн	11710.0	11710.0	100.00%
Мөнгөнморьт	7755.0	7755.0	100.00%
Өндөрширээт	6125.0	6125.0	100.00%
Сэргэлэн	9550.0	9550.0	100.00%
Сүмбэр	4980.0	4980.0	100.00%
Утгаал	12200.0	12200.0	100.00%
Цээл	13400.0	13400.0	100.00%
Эрдэнэ	17780.0	17780.0	100.00%
Эрдэнэсант	24456.0	24456.0	100.00%
Зуунмод	57215.0	57215.0	100.00%
ХХҮХэлтэс	85500.0	85500.0	100.00%
2006-06 сар	446571.0	446571.0	100.00%
2005-06 сар	391 850.0	391 850.0	100.00%
2004-06 сар	446 526.0	446 526.0	100.00%
2003-06 сар	370 052.0	368 944.0	99.70%
2002-06 сар	278 370.0	253 271.0	90.98%



Ү н э , т а р и ф

а.Аймгийн төвд 2006 оны **06-р** сард **бараа үйлчилгээний үнэ тариф** 2000 оны 12-р сарын 31-ныхтай харьцуулахад **46.59%**, 2005 оны **06-р** сарынхаас **8.90 %**-иар тус тус өслөө. Мөн 2006 оны **06** сард бараа үйлчилгээний үнэ тариф **0.70** хувиар **өслөө**.

Хэрэглээний бараа, үйлчилгээний үнийн индекс , 2006.VI
Consumer price index of certain goods and services, 2006.VI

/аймгийн төвд/ БҮЛЭГ		GROUP	хувь - percentage		
			2006-06/ 2000-12	2006-06/ 2005-6	2006-06/ 2006-05
Хүнсний бараа		Foodstuffs	166.42	110.29	101.17
ү	Гурил, гурилан бүтээгдэхүүн	Flour and flour products	124.64	110.24	102.31
ү	Мах, махан бүтээгдэхүүн	Meat and meat products	366.97	97.73	100.14
н	Сүү, сүүн бүтээгдэхүүн	Milk and dairy products	83.83	113.10	85.37
э	Саахар, чихэр, цай, жимс	Sudar, candy, tea, fruits	140.52	139.09	113.54
э	Төмс, хүнсний ногоо	Potatoes and vegetables	120.78	97.38	91.06
с	Хүнсний бусад бараа	Other foodstuffs	138.56	103.46	101.65
	Архи, ундаа, тамхи	Alcohol and tobacco	113.58	106.68	94.09
Хувцас, гутал, бөс бараа		Clothing, footwear and cloth	100.21	113.44	100.28
ү	Эрэгтэй хүний хувцас	Men's clothing	130.91	112.83	101.55
ү	Эмэгтэй хүний хувцас	Women's clothing	94.38	102.16	100.00
н	Хүүхдийн хувцас	Children's clothing	145.85	132.33	103.31
ээ	Бүх төрлийн гутал	Footwear	81.29	116.97	100.18
с	Хөвөн, бөс бараа	Cloth	129.85	109.85	95.66
Орон сууц, түлш, цахилгаан		Housing, heating, electricity	189.54	101.99	100.00
Гэр ахуйн бараа		Household goods	110.24	103.90	100.35
Эм тариа, эмнэлгийн үйлчилгээ		Medical care and services	116.82	108.56	100.00
Тээвэр, холбооны үйлчилгээ		Transport and communication	161.10	94.55	100.38
Соёл, боловсролын бараа үйлчилгээ		Cultural goods and recreation	129.07	112.03	100.33
Бусад бараа, үйлчилгээ		Other goods and services	94.40	100.16	99.33
Ерөнхий (нийт) индекс		Overall index	146.59	108.90	100.70

Энэ сард хүнсний болон өргөн хэрэгцээт зарим гол нэр төрлийн бараа, бүтээгдэхүүн **2-р гурил, талх, үхрийн мах, элсэн чихэр, ирис чихэр, шилтэй өргөст хэмх, шилтэй алаг салат, ургамалын тос, гуанзны иж бүрдэл хоол, эрэгтэй жинсэн өмд, хүүхдийн жинсэн өмд, хүүхдийн пүүз, цайны халуун сав, А-80 бензин зэрэг 14 нэрийн бараа бүтээгдэхүүний үнэ 1.3-41.2 хувиар өссөн нь ерөнхий индекс 0.70 хувиар өсөхөд нөлөөлөв.**

Энэ хугацаанд чанасан хиам, шингэн сүү, тараг, хятад төмс, бөөрөнхий сонгино, Хайнз майонез, орон нутгийн архи, эрэгтэй ноосон цамц, задгай хээтэй хятад торго, "clear" шампунь зэрэг 10 нэрийн хүнсний болон бараа, бүтээгдэхүүний үнэ буурч, 115 нэрийн бараа, үйлчилгээний үнэ хэвийн байгаа нь үнэ харьцангуй тогтвортой байв.

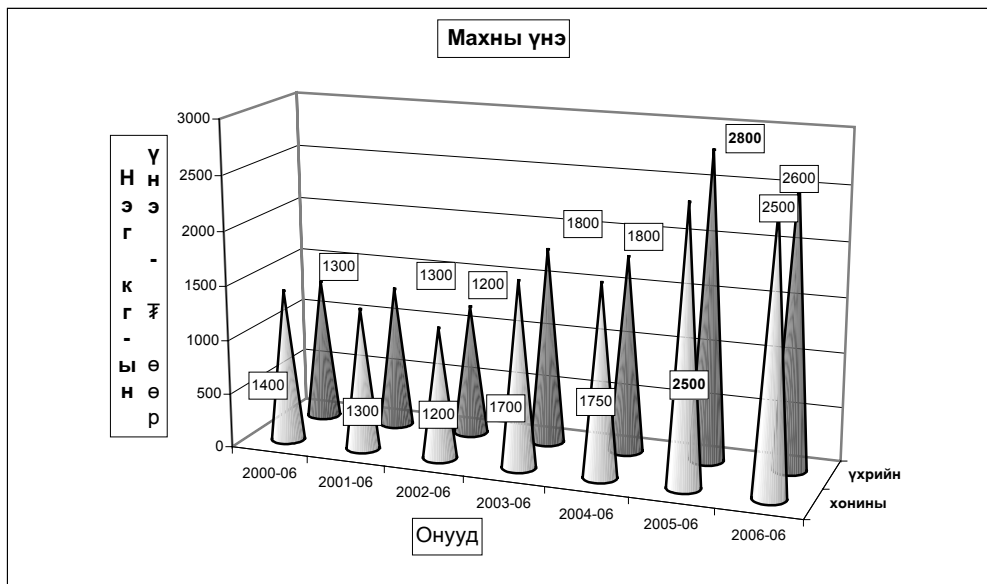

Төв аймгийн өргөн хэрэглээний бараа, үйлчилгээний үнийн ИНДЕКС
Consumer price index of selected goods and services in tov

(Аймгийн төвд) (2006 оны 06-р сарын байдлаар)

Бараа, үйлчилгээний нэр төрөл, хэмжих нэгж	2006-06/ 2000-12	2006-06/ 2005-06	2006-06/ 2006-05
1. Гурил, 1-р зэрэг, кг	121.21	111.11	100.00
2. Гурил, 2-р зэрэг, кг	120.00	105.88	112.50
3. Талх, орон нутгийн, ш	142.86	100.00	107.14
4. Гурилан боов, кг	100.00	100.00	100.00
5. Гоймон, 250 гр	107.14	100.00	100.00
6. Жигнэмэг, 100 гр,	104.76	110.00	100.00
7. Цагаан будаа, кг	153.85	115.38	100.00
8. Шар будаа, кг	151.52	131.58	100.00
9. Хонины мах, 1-р зэрэг, кг	367.65	100.00	100.00
10. Ухрийн мах, 2-р зэрэг, кг	356.16	92.86	104.00
11. Дотор мах, 1 гүзээ	666.67	100.00	88.89
12. Хиам, чанасан, кг	95.24	86.96	86.96
13. Өөхөн тос, кг	111.11	111.11	100.00
14. Шингэн сүү, л	66.67	114.29	80.00
15. Тараг, л	83.33	125.00	71.43
16. Цөцгийн тос, кг	78.95	93.75	100.00
17. Хуурай сүү, кг	125.00	100.00	100.00
18. Цагаан тос, кг/Шар тос/	146.67	146.67	100.00
19. Элсэн чихэр, кг	184.62	218.18	141.18
20. Хатуу чихэр, кг, дотоод	100.00	105.26	100.00
21. Ирис, гадаад, кг	88.46	104.55	104.55
22. Шоколад, 100 гр	110.00	110.00	100.00
23. Ногоон цай	125.00	92.59	100.00
24. Алим, кг	220.00	122.22	100.00
25. Варенье, гадаад	120.00	150.00	100.00
26. Тэмс, кг	100.00	85.71	85.71
27. Байцаа, кг	125.00	100.00	100.00
28. Лууван, кг	125.00	83.33	100.00
29. Манжин, кг	166.67	62.50	100.00
30. Бөөрөнхий сонгино, кг	125.00	142.86	83.33
31. Шилтэй өргөст хэмх	126.32	92.31	109.09
32. Шилтэй ногооны салат, кг	145.00	96.67	103.57
33. Йоджуулсан давс, кг	107.69	112.00	100.00
34. Ургамлын тос, л	147.37	103.70	107.69
35. Цуу, 170 гр	100.00	109.09	100.00
36. Майонез, Найнз, 500 гр	100.00	50.00	87.50
37. Бульон, ухрийн, 1ш	125.00	100.00	100.00
38. Гуакинзы иж бүрдэл хоол	225.00	168.75	108.00
39. Цэцэрлэгийн хүүхдийн хоолны сарын дундаж үнэ	199.55	123.25	100.00
40. Архи, 0.5л	106.25	113.33	89.47
41. Пиво, Cass, 0.33л	150.00	93.75	100.00
42. Ундаа, 0.5л	100.00	100.00	100.00
43. Янжуур, Болгар, хайрцаг	125.00	100.00	100.00
44. Дүнсэн тамхи, боодол	116.67	95.45	100.00
45. Эрэглэй хүний синтефон дотортой куртка, 48-50 раз	125.00	100.00	100.00
46. Костюм, хэмжээ 48-50, /Улс, материалыг сонгох	81.82	105.88	100.00

барга, үйлчилгээний нэр төрөл, хэмжих нэгж	үргэлжлэл		
	2006-06/ 2000-12	2006-06/ 2005-06	2006-06/ 2006-05
47. Жинсэн өмд, 31-33 раз	166.67	147.06	104.17
48. Сорочка, урт хэнцүйтэй, Хятад	71.43	83.33	100.00
49. Ноосон цэцэг, 50% ноос, хэмжээ 48-50	108.33	92.86	89.04
50. Эргэгтэй хүний футболка, 100% хөвөн, богино хэнцүйтэй,	250.00	120.00	100.00
51. Оймс, Хятад	109.09	120.00	120.00
52. Эргэгтэй трусы, 100% хөвөн даавуун	100.00	100.00	100.00
53. Эмэгтэй хүний хиймэл усан шүбэ, Хятад, 46-48 раз	122.75	100.00	100.00
54. Хаавар намрын пальто, 70% ноосон материалтай, 46-48 раз	46.67	100.00	100.00
55. Хослол, хэмжээ 46-48, /Улс, материалыг сонгох/	111.11	100.00	100.00
56. Кофт, урт хэнцүйтэй, гоёлын гадаад	100.00	100.00	100.00
57. Юбка, 50% ноосон, богино, хар өнгийн, Солонгос, 44-46 раз	114.29	123.08	100.00
58. Ноосон цэцэг, 50% ноос, Хятад	86.67	100.00	100.00
59. Ноосон өмд, 50% ноос, Хятад	88.00	110.00	100.00
60. Хөхний даруулга, Хятад,	107.14	100.00	100.00
61. Трико, Солонгос, 100% ланиамид	120.00	100.00	100.00
62. Эмэгтэй трусы, 100% хөвөн даавуун	118.18	92.86	100.00
63. Хаавар намрын куртка, синтелефон дотортой, 6-7 настай хүүхдийн	166.67	150.00	100.00
64. Хүүхдийн ноосон цэцэг, 50% ноос, 7-8 настай хүүхдийн	100.00	138.89	100.00
65. Охидын платые, 50% хөвөн материалтай, 5-6 настай охидын, богино хэнцүйтэй	100.00	100.00	100.00
66. Хүүхдийн футболка, 100% хөвөн, богино хэнцүйтэй, цулгүй, 4-5 настай хүүхдийн, Хятад	300.00	120.00	100.00
67. Хүүхдийн жинсэн өмд, энгийн хийцтэй, 9-10 настай хүүхдийн, Хятад улсын	185.71	162.50	118.18
68. Хүүхдийн ноосон өмд, 50% ноос, 6-7 настай хүүхдийн, Хятад улсын	146.15	118.75	100.00
69. Хүүхдийн оймс, Хятад, 80% хөвөн, 4-5 настай хүүхдийн	150.00	112.50	100.00
70. Хүүхдийн трусы, 100% хөвөн, Хятад улсын, 3-4 настай хүүхдийн	100.00	100.00	100.00
71. Эргэгтэй хүний өвлийн ширэн гутал, Хятадын, 39-40 раз	80.00	125.00	100.00
72. Эргэгтэй хүний зуны ширэн богино, энгийн хийцтэй, гадаад, 39-40 раз	63.64	116.67	100.00
73. Эмэгтэй хүний өвлийн ширэн гутал, урт турьттай, цахилгаантай, 37-38 раз	59.52	100.00	100.00
74. Эмэгтэй хүний хаавар намрын гутал, богино турьттай, Хятадын, 37-38 раз	100.00	115.38	100.00
75. Эмэгтэй хүний ширэн туфли, энгийн хийцтэй, гадаад, 36-37 раз	100.00	150.00	100.00
76. Эргэгтэй хүүхдийн өвлийн гутал, Хятадын, үдээстэй, 9-10 настай хүүхдийн	126.67	111.76	100.00
77. Хүүхдийн нууз, хиймэл ширэн, Хятадын, 7-8 настай хүүхдийн	228.57	133.33	114.29
78. Охидын туфли, 5-6 настай хүүхдийн	90.00	100.00	100.00
79. Дээлийн даавуу, метр	246.15	177.78	100.00
80. Хятад торго, задгай хээтэй, метр	111.11	100.00	90.91
81. Эрээн даавуу, Орос, метр	155.56	116.67	100.00
82. Дээлийнбш, Хятадын, метр	87.50	83.33	100.00
83. Оёдлын утас, цаасан дамартай, ш/200м/	100.00	100.00	100.00
84. Бор хөвөн, кг	145.83	116.67	100.00
85. Хэлвэлт, мт	309.46	100.00	100.00
86. Цавар усны үнэ, 1 хүний	476.19	100.00	100.00
87. Цахилгаан, 1квт	136.36	93.10	100.00
88. Шар тосон будаг, л, Хятад	100.00	109.09	100.00
89. Тосого, ш	76.47	100.00	100.00
90. Горийн гадуур цагаан бүрээс	100.00	108.70	100.00
91. Нуурс, тн	146.67	110.00	100.00
92. Түлшний мод, м3	166.67	125.00	100.00

барга, үйлчилгээний нэр төрөл, хэмжих нэгж	үргэлжлэл		
	2006-06/ 2000-12	2006-06/ 2005-06	2006-06/ 2006-05
93. Жижиг модон сандал, дотоод, ш	133.33	100.00	100.00
94. Халуун сав, цайны, 2л	120.00	120.00	120.00
95. Шаван аяга, ш, Хятад	71.43	125.00	100.00
96. Тогоо, 10 л	93.75	100.00	100.00
97. Данх, Хятад, никель, 2л	130.00	86.67	100.00
98. Цахилгаан плитка, Мечта	106.67	100.00	100.00
99. Хивс, Сэлэнгэ, 2*3м	123.08	114.29	100.00
100. Ноосон одъяал, Аргал	94.44	94.44	100.00
101. Ор хөнжлийн даавуу /Орос, Хятадыг сонгох/	71.43	90.91	100.00
102. Оёдлын машин, Хятад	114.29	100.00	100.00
103. Барааны саван, "ОК", 200 гр	105.26	100.00	100.00
104. Угаалгын нунтаг, ОМО, цагаан 200 гр	100.00	105.26	100.00
105. Чийдэнгий шил, 60 в	116.67	100.00	100.00
106. Лаа, ш	157.14	157.14	100.00
107. Шүдэнэ, хайрцаг	133.33	100.00	100.00
108. Хулдаас, Хятадын, 2 м-ийн өргөнтэй, м	126.67	140.74	100.00
109. Ампицилин, уухаар, 10ш	127.27	87.50	100.00
110. Аспирин, /Анальги/ 10 ш	171.43	200.00	100.00
111. Пенициллин, тариагаар, 1сая	105.56	100.00	100.00
112. Витамин "С", үрлээр, 50ш	86.67	86.67	100.00
113. Шүдэнд цементэн пломбо тавиулах	100.00	100.00	100.00
114. Төмөр замаар зорчих тийшний үнэ, 1 хүний	66.67	66.67	100.00
115. Нийслэлээс аймаг орох автотээврийн хөлс, 1 хүний	128.57	100.00	100.00
116. Нийслэлээс аймаг орох онгоцны хөлс, 1 хүний	0.00	0.00	0.00
117. Машинны дугуй, УАЗ-469	87.50	87.50	100.00
118. Мотоцикл, Иж планета-5	143.75	121.05	100.00
119. Телефон ашиглалтын сарын хөлс	700.59	105.56	100.00
120. Хот хооронд утсаар ярих хөлс, 3 мин	79.31	79.31	100.00
121. Монгол TV-ийн сарын хураамж	141.67	100.00	100.00
122. Бензин, А-76, литр	211.11	104.11	101.33
123. "Өдрийн сонин" сонины захиалгын үнэ	150.77	103.16	103.16
124. Сургалтын төлбөр, 1 жилийн	132.08	116.67	100.00
125. Өнгөт / хар/ телевизор, 14 инч	94.44	100.00	100.00
126. Транзисторын тэжээл, 1.5 вольт	208.33	192.31	100.00
127. Сурагчийн дэвтэр, дөрвөлжин шугамтай, Монгол	100.00	83.33	100.00
128. Киноны билетний дундаж үнэ	100.00	100.00	100.00
129. Хүүхдийн тоглоом, Хятад, сагсны бөмбөг	100.00	100.00	100.00
130. Тосон бал	142.86	100.00	100.00
131. Эмэгтэй хүний богино үсэнд хими хийлгэх хөлс	141.67	100.00	100.00
132. Эр, хүний гутлын өсгийд шир, резин наалгах үнэ	115.38	100.00	100.00
133. Гар нүүрийн саван, LUX, ш	94.44	94.44	100.00
134. Шүдний оо, LUCKY MINT, 130 гр	100.00	100.00	100.00
135. Нүүрний тос, Монкремийн өдрийн тос,	63.64	100.00	100.00
136. Шампунь, Clear, 200 гр	120.00	95.45	95.45
137. Уруулын будаг	120.00	100.00	100.00
138. Халуун усанд өрснө хөлс, 1 хүний	263.16	150.00	100.00
139. Эмэгтэй хүний саавин цүнх, Хятад	45.45	100.00	100.00

2006-06-21/2000-12-21

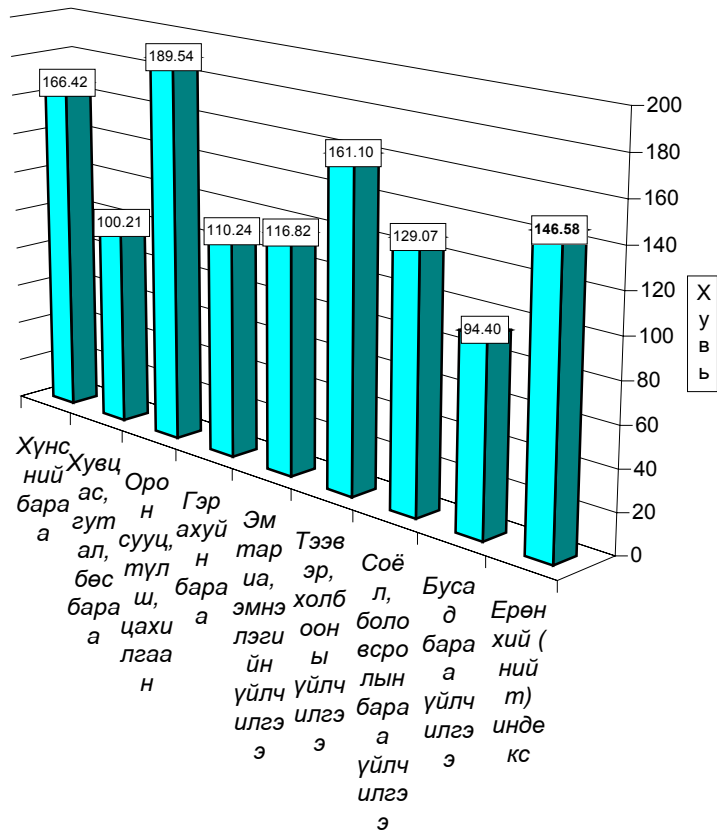

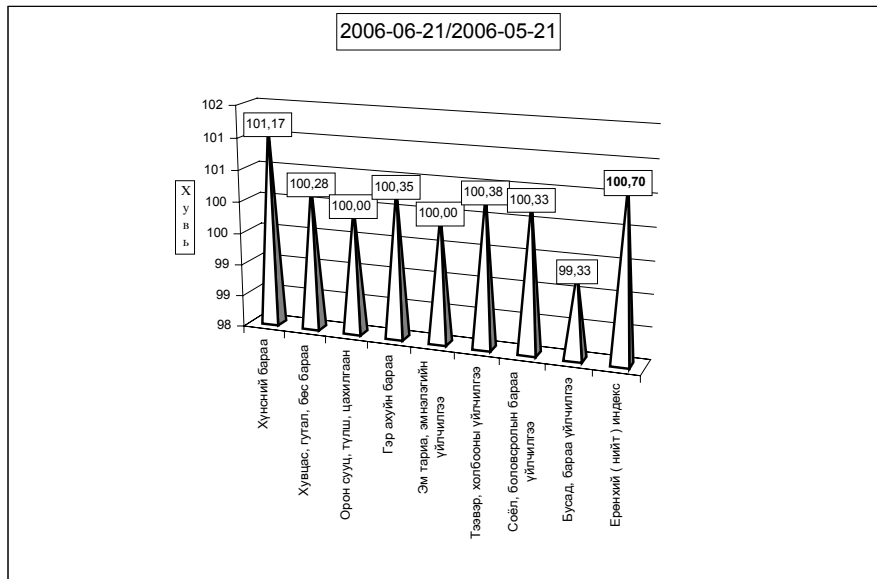
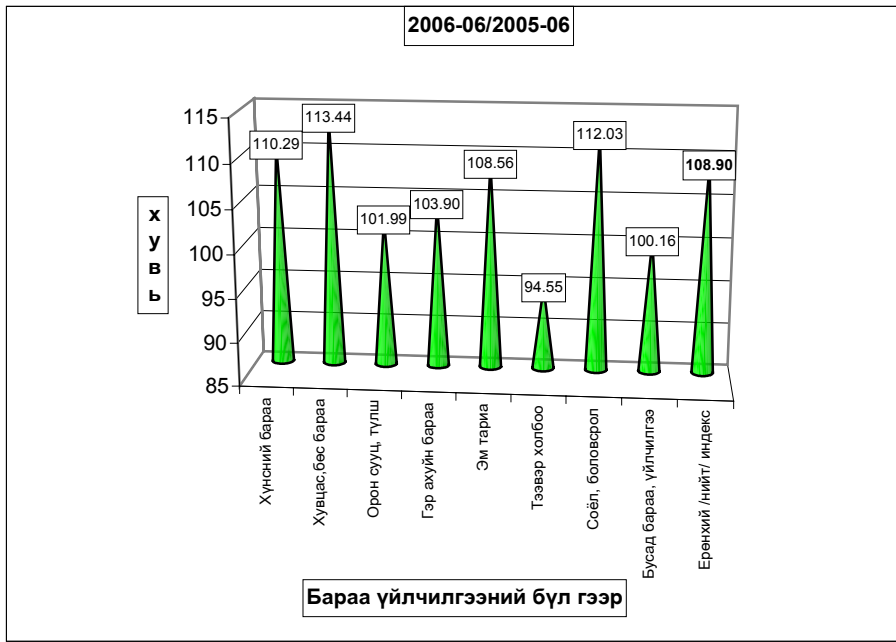

Consumer price index of certain goods and services 2006.VI

(1991-01-16-ыг 100, хувиар)

(1991-01-16= 100, percentage)

Он	Хүнсний бараа Foodstuffs	Гутал, хувцас Clothing Footwear	Орон сууц түлш, цахилгаан Housing, heating electricity	Гэр ахуйн бараа Household goods	Эм тариа Medical care	Тээвэр Холбоо Transport @ commu- nication	Соёлын бараа Cultural goods@ recreation	Бусад бараа Other goods @ services	Ерөнхий индекс Overall index
1994	4590.79	4992.30	4402.23	2828.49	2488.27	0.00	9136.25	0.00	4587.47
1995	5768.21	3154.13	5427.41	8272.31	2226.87	5173.90	10115.60	3168.87	5272.24
1996	8037.11	4001.99	5747.50	9398.84	1451.25	9660.35	17682.01	3976.99	7195.50
1997	8522.15	6407.74	6626.91	13473.13	2665.51	5771.36	26315.31	8878.71	8580.58
1998	7973.72	6489.23	7120.60	14119.33	2755.79	5975.89	28203.46	9795.65	8395.75
1999	8957.26	6989.28	10161.99	14073.71	2755.79	9227.46	28793.99	11613.94	9514.79
2000	9270.36	5893.74	9592.47	13018.85	5779.51	8876.49	29597.12	11281.25	9427.76

Хэрэглээний үнэ, тарифын өөрчлөлтийг барааны бүлгээр үзүүлбэл.
Consumer price index of certain goods and services 2006. VI

(Өмнөх сартай харьцуулснаар, хувиар)

(Previous month=100, percentage)

Он	Сар	Хүнсний бараа Foodstuffs	Гутал, хувцас Clothing Footwear	Орон сууц түлш, цахилгаан Housing, heating electricity	Гэр ахуйн бараа Household goods	Эм тариа Medical care	Тээвэр Холбоо Transport @ commu- nication	Соёлын бараа Cultural goods@ recreation	Бусад бараа Other goods @ services	Ерөнхий индекс Overall index
1997	12	100.95	103.66	100.88	100.75	100.00	100.00	112.67	100.00	102.10
1998	12	99.10	104.10	103.46	100.00	100.00	102.92	100.82	100.00	100.46
1999	12	100.94	104.14	101.83	101.33	100	99.7	92.11	100.05	101.41
2000	12	99.11	101.61	95.91	98.70	100.00	100.53	99.06	96.20	99.29
2001	12	103.59	103.72	105.33	99.38	100.00	101.09	100.00	100.00	102.62
2002	12	99.47	100.85	105.37	96.44	100.00	103.18	103.08	98.31	100.38
2003	3	103.40	98.60	100.00	99.68	100.00	100.37	100.00	100.00	101.58
	6	97.82	102.79	100.16	99.75	97.08	105.18	100.00	100.75	99.56
	9	101.84	100.55	100.24	99.60	100.00	104.40	100.00	95.48	101.09
	12	102.03	106.39	96.28	100.13	100.00	100.30	100.00	102.67	102.04
2004	1	100.21	98.55	100.00	100.14	100.00	100.00	99.59	99.05	99.80
	2	102.36	98.32	99.85	100.49	100.00	98.93	100.00	100.00	100.93
	3	103.40	98.60	100.00	99.68	100.00	100.37	100.00	100.00	101.58
	4	109.91	99.23	98.55	98.38	100.00	99.86	100.47	101.04	105.05
	5	101.96	99.73	96.87	100.64	100.00	99.71	100.00	100.00	100.84
	6	97.82	102.79	100.16	99.75	97.08	105.18	100.00	100.75	99.56
	7	102.53	99.34	99.70	102.12	100.00	99.61	100.00	100.00	101.29
	8	97.83	97.70	100.07	99.66	100.00	102.73	99.39	99.05	98.51
	9	101.84	100.55	100.24	99.60	100.00	104.40	100.00	95.48	101.09
	10	102.10	100.49	104.90	102.81	100.00	101.59	100.00	100.00	101.67
	11	100.15	101.03	100.96	100.00	100.00	99.33	100.00	100.00	100.26
	12	102.03	106.39	96.28	100.13	100.00	100.30	100.00	102.67	102.04
2005	1	107.91	97.89	105.23	98.20	100.00	111.13	113.95	100.15	105.98
	2	97.95	100.03	116.79	99.55	100.00	98.48	100.00	100.00	99.73
	3	100.96	98.78	102.60	100.77	98.09	101.04	100.00	100.00	100.52
	4	102.31	99.16	97.11	100.00	100.00	99.84	100.00	102.32	101.02
	5	101.62	99.38	98.29	99.27	100.00	102.65	100.00	100.00	100.77
	6	102.13	97.93	100.00	100.50	100.00	103.47	100.00	100.00	101.00
	7	99.80	101.22	100.00	100.77	99.52	99.88	100.00	100.00	100.12
	8	97.25	100.71	100.18	100.00	100.00	99.77	99.08	101.55	98.64
	9	99.17	103.80	104.70	100.00	113.78	100.25	100.00	100.00	100.65
	10	100.94	102.83	109.20	100.45	100.00	99.77	100.00	100.00	101.4645
	11	101.06	103.44	98.93	100.00	100.00	100.39	100.47	100.00	101.12
	12	99.30	103.12	100.80	100.00	99.52	101.01	100.00	100.00	100.22
2006	1	101.63	99.61	100.00	100.00	100.00	99.24	100.00	100.00	100.76
	2	104.87	100.00	92.52	101.95	98.03	99.16	100.00	100.00	102.18
	3	101.41	99.55	98.43	100.09	94.25	99.94	100.00	100.00	100.50
	4	101.94	97.93	100.00	99.90	100.00	100.05	109.81	99.39	101.596
	5	103.30	101.31	100.00	100.31	102.55	94.93	102.03	100.00	101.93
	6	101.17	100.28	100.00	100.35	100.00	100.38	100.33	99.33	100.70

б. Хөдөөд 2006 оны 06 сард бараа үйлчилгээний үнэ тариф 2000 оны 12 сартай харьцуулахад **41.82%**, 2005 оны 6 сарынхаас **8.21%**-иар, 2006 оны 06 сард **0.80** хувиар тус тус өслөө.

Consumer price index of certain goods and services, 2006.VI

БҮЛЭГ	GROUP	/хөдөөд/ (хувиар)		
		2006-6 2000-12	2006-6/ 2005-6	2006-6/ 2006-5
Хүнсний бараа	Foodstuffs	164.14	110.48	101.34
Ү	Гурил, гурилан бүтээгдэхүүн	133.74	105.25	99.89
Ү	Мах, махан бүтээгдэхүүн	338.21	107.65	101.44
Н	Сүү, сүүн бүтээгдэхүүн	91.23	102.54	79.40
Э	Саахар, чихэр, цай, жимс	135.10	139.05	112.71
Э	Төмс, хүнсний ногоо	146.01	122.02	103.70
С	Хүнсний бусад бараа	129.85	102.47	99.62
	Архи, ундаа, тамхи	99.67	103.28	99.72
Хувцас, гутал, бөс бараа	Clothing, footwear and cloth	102.85	102.84	100.04
Ү	Эрэгтэй хүний хувцас	119.15	112.15	100.60
Ү	Эмэгтэй хүний хувцас	118.14	118.26	100.47
Н	Хүүхдийн хувцас	127.82	105.57	100.22
ЭЭ	Бүх төрлийн гутал	83.93	90.05	99.61
С	Хөвөн, бөс бараа	128.58	120.24	100.00
Орон сууц, түлш, цахилгаан	Housing, heating, electricity	142.29	112.86	99.98
Гэр ахуйн бараа	Household goods	109.58	102.01	100.03
Эм тариа, эмнэлгийн үйлчилгээ	Medical care and services	118.23	111.98	100.38
Тээвэр, холбооны үйлчилгээ	Transport and communication	162.68	116.01	100.39
Соёл, боловсролын бараа үйлчилгээ	Cultural goods and recreation	113.89	102.18	100.72
Бусад бараа, үйлчилгээ	Other goods and services	93.75	103.59	99.84
Ерөнхий (нийт) индекс	Overall index	141.82	108.21	100.80

Тус аймгийн хэмжээгээр 2006 оны 06-р сард ХАА-н болон өргөн хэрэгцээний бараа, үйлчилгээний үнэ тариф ямар байгааг сумдаар үзүүлбэл.

ХАА-н бүтээгдэхүүний үнэ (₮-өөр)

Сумд	Sumd	дундаж үнэ, ₮ Average prices, tog											
		Үхрийн мах Beef, grade			Хонины мах Mutton, grade			Төмс. /Potato/			Сонгино. /Onion/		
		2005.VI	2006.VI	2006.VI	2005.VI	2006.VI	2006.VI	2005.VI	2006.VI	2006.VI	2005.VI	2006.VI	2006.VI
АБ	АВ	2,000	2,500	2,200	1,800	2,300	2,100	250	400	400	450	450	450
АР	АР	2,800	2,000	2,500	2,400	1,800	2,300	350	400	350	400	500	500
АТ	АТ	2,600	2,500	2,500	2,400	2,300	2,300	300	350	600	550	500	600
БС	ВС	2,600	2,600	2,800	2,500	2,500	2,800	300	400	400	500	500	500
БА	ВА	2,800	2,400	2,400	2,500	2,300	2,300	250	500	500	300	550	550
БД	ВД	2,200	2,200	220	2,000	2,000	2,000	300	400	40	500	500	500
БЖ	ВЖ	2,000	2,000	2,000	1,800	1,800	1,800	300	300	300	550	500	500
БӨ	ВО	2,100	2,300	2,300	1,750	2,200	2,200	300	350	350	600	600	600
БХ	ВКН	2,200	2,000	2,200	2,000	1,800	2,000	200	350	500	600	500	500
БЦ	ВТС	2,100	2,100	2,100	1,900	1,900	1,900	400	450	450	550	500	500
БТ	ВТ	2,500	2,400	2,400	2,300	2,500	2,300	350	400	350	500	600	600
БЧ	ВСН	2,800	2,700	2,800	2,800	2,700	2,700	250	350	350	500	500	600
БН	ВН	2,800	2,800	2,800	2,700	2,500	2,500	350	500	500	500	600	500
БҮ	ВУ	2,300	3,000	3,000	2,200	2,800	2,800	400	400	400	500	350	600
ДХ	ДКН	2,200	2,200	2,200	2,000	2,000	2,000	300	600	500	600	500	500
ЖА	ЖА	2,800	2,600	2,900	2,500	2,500	2,600	350	430	450	250	400	300
ЗА	ЗА	2,800	260	2,600	2,300	2,300	2,300	350	700	700	600	600	500
ЛҮ	ЛУ	2,400	3,000	3,000	2,100	2,800	2,800	220	400	400	500	500	500
ММ	ММ	2,700	2,500	2,500	2,200	2,500	2,500	280	300	300	460	450	450
ӨШ	ӨШ	2,200	1,600	1,600	2,000	2,100	2,100	300	350	350	300	500	500
СҮ	СУ	2,400	2,200	2,200	2,200	2,200	2,200	150	180	180	500	500	500
СЭ	СЕ	2,500	2,500	2,600	2,200	2,300	2,500	250	500	500	500	500	500
УГ	УГ	2,500	2,200	2,200	2,300	1,800	1,800	250	350	350	500	500	500
ЦЭ	ТСЕ	2,500	2,200	2,500	2,500	2,200	2,300	350	300	400	500	450	500
ЭР	ЕР	2,600	2,000	2,000	2,300	2,000	2,000	250	400	700	400	600	600
ЭС	ЕС	2,000	2,000	2,200	1,700	1,600	1,800	350	350	350	500	500	500
ЗМ	ЗМ	2,800	2,800	2,600	2,500	2,800	2,500	350	500	600	500	500	500
Айм	Айм	2,444	2,367	2,419	2,224	2,246	2,274	298	404	431	486	506	504

Сумд	Sumd	Average prices, tog											
		Шингэн сүү /1 литр/ /Milk, Litre/			Ямааны ноолуур/1 кг/ Greezy cashmere/1 kg/			Тэмээний ноос. /1 кг/ Camel s wool / 1 kg/			Хонины ноос /1 кг/ Sheep wool /1 kg /		
		2005.VI	2006.V	2006.VI	2005.VI	2006.V	2006.VI	2005.VI	2006.V	2006.VI	2005.VI	2006.V	2006.VI
АБ	AB	200	400	200	28,000	30,000	30,000				200	300	300
АР	AR	400	500	300	26,000	31,000	30,000	900	900	900	350	350	350
АТ	AT	300	400	300	25,000	30,000	30,000				300	250	600
БС	BC	250	250	150	22,000	30,000	28,000				300	300	300
БА	BA	300	500	350	20,000	24,000	28,000	500	1,000	1,000	200	300	300
БД	BD	450	500	300	20,000	30,000	30,000	900	1,600	1,600	200	300	300
БЖ	BJ	300	500	350	18,000	26,000	26,000	700	1,000	1,000	180	300	300
БӨ	BO	350	500	350	26,000	28,000	28,000	900	900	900	130	300	300
БХ	BKH	300	400	300	27,000	31,000	31,000				300	350	350
БЦ	BTS	300	500	350	25,000	29,000	29,000	1,000	1,000	1,000	250	250	250
БТ	BT	200	400	300	2,000	28,000	30,000				250	220	300
БЧ	BCH	200	400	300	22,000	30,000	30,000				150	250	250
БН	BN	150	400	250	20,000	25,000	25,000	700	1,000	1,000	200	300	300
БҮ	BU	500	500	400	25,000	29,000	30,000	700	1,500	1,500	350	350	350
ДХ	DKH	300	500	400	27,000	25,000	28,000	1,000	2,000	2,000	300	350	350
ЖА	JA	300	500	350	22,000	32,000	31,000				250	250	250
ЗА	ZA	300	400	300	22,000	25,000	23,000	800	1,000	1,000	250	250	200
ЛҮ	LU	400	500	300	28,000	30,000	28,000	2,500	2,500	3,000	200	200	350
ММ	MM	120	350	180	22,000	22,000	22,000	2,000	500	500	200	200	200
ӨШ	OSH	400	500	300	25,000	25,000	20,000	1,000	1,000	1,000	300	300	200
СҮ	SU	130	270	140	25,000	30,000	25,000				250	250	250
СЭ	SE	200	400	300	28,000	29,000	22,000	800	800	800	250	300	200
УГ	UG	300	300	300	23,000	30,000	30,000				280	300	300
ЦЭ	TSE	250	400	350	24,000	29,000	25,000				260	350	350
ЭР	ER	200	500	250	25,000	20,000	24,000	1,000	1,000	1,000	250	150	220
ЭС	ES	350	500	300	20,000	29,000	25,000	1,000	1,000	1,000	350	300	300
ЗМ	ZM	350	500	400	27,000	30,000	30,000	800	1,500	1,500	250	300	300
Айм	Aim	289	436	299	23,704	28,037	27,333	988	1,188	1,218	250	282	297

Сумд	Sumd	Average prices, tog											
		Адууны шир Horse hide			Үхрийн шир Cattle hide			Хонины арьс Sheep skin			Ямааны арьс Goat skin		
		2005.VI	2006.V	2006.VI	2005.VI	2006.V	2006.VI	2005.VI	2006.V	2006.VI	2005.VI	2006.V	2006.VI
АБ	AB	18 000	17 000	18 000	20 000	21 000	22 000	3 000	1 000	1 500	2 500	1 500	1 000
АР	AR	20 000	20 000	20 000	20 000	20 000	20 000	5 000	1 500	3 000	3 000	1 000	3 000
АТ	AT	25 000	20 000	35 000	20 000	15 000	38 000	3 000	3 000	2 500	1 500	1 000	3 000
БС	BS	20 000	12 000	12 000	18 000	10 000	10 000	2 500	1 500	1 500	21 000	500	500
БА	BA	15 000	22 000	22 000	20 000	15 000	15 000	2 500	1 500	1 000	3 000	1 000	1 000
БД	BD	15 000	20 000	20 000	17 000	26 000	26 000	2 500	2 000	2 000	2 000	1 200	1 200
БЖ	BJ	17 000	20 000	20 000	21 000	15 000	15 000	3 000	2 000	2 000	1 000	1 200	1 200
БӨ	BO	15 000	20 000	20 000	20 000	15 000	15 000	2 500	1 000	1 000	2 300	800	800
БХ	BKH	35 000	18 000	18 000	26 000	20 000	20 000	4 000	1 000	2 500	4 000	1 000	1 500
БЦ	BTS	14 000	15 000	15 000	12 000	17 000	17 000	3 000	1 000	1 000	1 500	2 000	2 000
БТ	BT	18 000	17 000	17 000	23 000	15 000	15 000	2 500	1 800	1 500	500	1 500	1 500
БЧ	BCH	18 000	25 000	20 000	17 000	20 000	20 000	3 500	1 000	1 500	2 000	2 000	2 000
БН	BN	70 000	18 000	15 000	15 000	20 000	15 000	3 500	2 000	1 500	2 000	1 500	1 000
БҮ	BU	20 000	16 000	16 000	5 000	16 000	16 000	2 500	500	1 000	1 000	1 500	1 000
ДХ	DKH	16 000	15 000	15 000	21 000	15 000	15 000	4 500	2 500	1 500	3 000	1 500	2 000
ЖА	JA	25 000	23 000	18 000	30 000	28 000	23 000	4 000	1 000	3 000	2 000	2 000	1 500
ЗА	ZA	18 000	20 000	18 000	25 000	18 000	15 000	4 000	1 500	2 000	2 000	1 000	1 500
ЛҮ	LU	18 000	28 000	25 000	20 000	15 000	20 000	4 500	2 500	2 500	3 000	500	1 000
ММ	MM	10 000	15 000	15 000	15 000	20 000	20 000	3 000	1 000	1 000	2 000	1 000	1 000
ӨШ	OSH	20 000	23 000	20 000	18 000	15 000	18 000	3 000	1 000	2 000	3 000	1 500	2 000
СҮ	SU	8 000	20 000	20 000	10 000	18 000	18 000	2 500	1 000	1 000	1 000	1 200	1 200
СЭ	SE	16 000	20 000	25 000	20 000	21 000	23 000	2 500	1 500	2 500	2 000	1 000	1 200
УГ	UG	14 000	18 000	18 000	10 000	14 000	14 000	3 000	2 000	2 000	1 200	1 000	1 000
ЦЭ	TSE	15 000	18 000	18 000	13 000	15 000	15 000	5 000	1 000	1 000	3 500	2 000	2 000
ЭР	ER	15 000	13 000	23 000	17 000	12 000	28 000	4 000	2 000	1 800	4 000	500	1 000
ЭС	ES	18 000	20 000	20 000	20 000	18 000	18 000	3 000	1 000	2 000	2 000	500	2 000
ЗМ	ZM	27 000	20 000	20 000	23 000	23 000	23 000	4 500	1 500	1 500	4 500	1 000	1 000
Айм		17 574	19 000	19 370	18 370	17 667	19 037	3 352	1 493	1 752	2 463	1 200	1 448

Өргөн хэрэгцээт бараа үйлчилгээний үнэ

Сумд		1-р гурил Flour, grade1, 1 кг	2-р гурил Flour, grade2, 1 кг	Цагаан буддаа Rice 1 кг	Шар буддаа Millet 1 кг	Элсэн чихэр Sugar 1 кг	Ундны ус Month- ly water 1 liter	Цахил- гааны Electri- city 1kw
АБ	AB	500	490	600	380	1300	0,80	56,00
АР	AR	500	400	650	400	900	1,00	54,00
АТ	AT	500	480	600	500	1200	0,90	56,00
БС	BC	460	420	650	450	900	0,50	57,00
БА	BA	450	400	600	450	1100	1,00	56,00
БД	BD	500	450	650	600	1300	0,70	56,00
БЖ	BG	500	480	600	500	1200	0,50	56,00
БӨ	BO	500	440	600	400	1300	1,00	59,00
БХ	BKH	500	450	60	550	100	1,00	56,00
БЦ	BTS	480	490	600	450	1200	1,00	56,00
БТ	BT	550	450	650	600	1300	1,00	59,00
БЧ	BCH	440	400	600	450	1200	1,00	54,00
БН	BN	500	450	700	50	1200	2,00	54,00
БҮ	BU	400	350	600	500	1300	0,50	56,00
ДХ	DKH	520	480	700	600	1300	1,00	56,12
ЖА	JA	450	400	600	400	1300	1,00	56,12
ЗА	ZA	510	480	750	500	1200	1,00	58,05
ЛҮ	LU	500	450	600	550	1200	0,50	56,00
ММ	MM	500	45	60	500	1200	0,00	57,00
ӨШ	OSH	500	380	650	600	1000	0,80	54,00
СҮ	SU	440	400	600	500	1000	1,00	56,00
СЭ	SE	450	400	650	500	1200	1,30	58,65
УГ	UG	460	450	650	600	1200	0,50	58,00
ЦЭ	TSE	500	440	600	500	1300	1,50	56,00
ЭР	ER	450	360	600	550	1200	1,00	57,00
ЭС	ES	500	450	600	600	1250	1,00	54,00
ЗМ	ZM	500	480	600	450	1100	1,25	50,00



АЖИЛГҮЙЧҮҮД

Сумдын хөдөлмөр зохицуулалтын албанд **бүртгэлтэй байгаа ажилгүйчүүдийн тоо** 2006 оны эхний 6 сард **708** болж, 2005 оны жилийн эцсээс 23 хүнээр өсч, өмнөх сарынхаас мөн **14** хүнээр **буурлаа**.

Ажилгүйчүүдийн **57,8** хувь буюу **408** нь эмэгтэйчүүд, **18,6** хувь нь урьд нь **ажил эрхлэж байсан**, **71,4** хувь нь **анх удаа ажил эрж байгаа** хүмүүс юм. Оны эхний 6 сард **513** хүн ажилд орсны **0,2** хувь нь УҮГ-т, **20,6** хувь нь төрийн болон төсөвт байгууллагад, **35,4** хувь нь нөхөрлөл, компанид, **3,9** хувь нь Хоршоонд, **39,9** хувь нь бусад байгууллагад ажил эрхлэх болжээ.

Ажил эрхлэх болсон хүмүүсийн **56,6** хувь буюу **291** нь эмэгтэйчүүд байна.

Оны эхнээс бүртгүүлсэн нийт ажилгүйчүүд **619** байгаагийн **4,4%** нь орон тооны цомхотголоор, **3,2%** нь байгууллага нь татан буугдсан, **2,4%** нь өөр газраас шилжин ирсэн, **2,6%** нь сургууль төгссөн, **0,3%** нь мэргэжлийн ажил олдохгүй, **87,1** хувь нь бусад шалтгаантай байна.

Ажилгүйчүүдийг боловсролын байдлаар нь авч үзбэл **11,16%** нь дээд, **8,47%** нь тусгай дунд, **7,8%** нь мэргэжлийн анхан шатны, **30,51%** нь бүрэн дунд, **35,57%** нь бүрэн бус дунд, **4,52%** нь бага буюу боловсролгүй хүмүүс эзлэв.

Хөдөлмөрийн насны **10000** хүнд дунджаар **128** ажилгүйчүүд ногдож байгаагийн дотор **Зуунмод, Баянхангай, Эрдэнэ, Архуст, Дэлгэрхаан** сумдад харьцангуй их (**230-190** хүн) гарлаа.

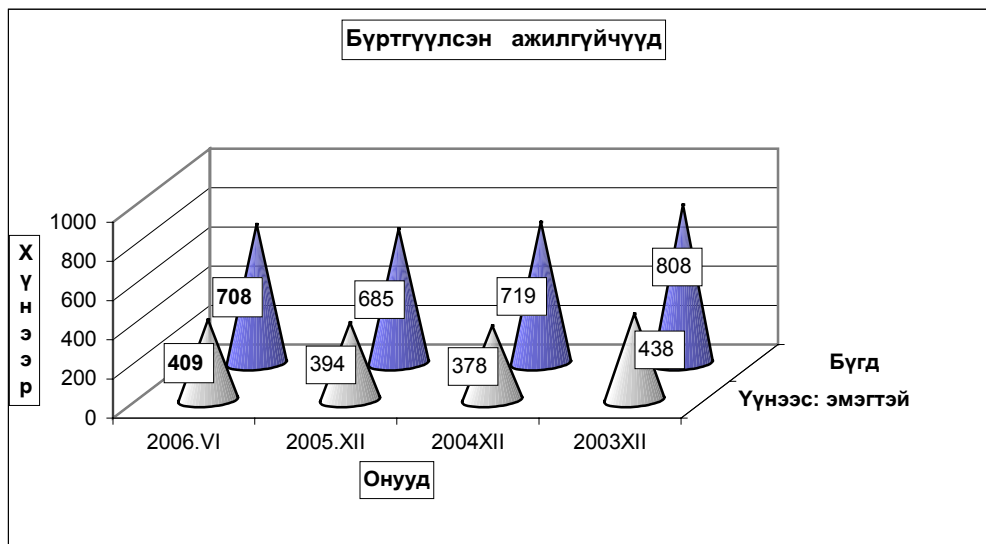

Бүртгүүлсэн Ажилгүйчүүдийн тоо, тайлант хугацааны эцэст
Number of unemployed registered persons , at the end of period

	Ажилгүйчүүд Unemployment			Дүнд эзлэх хувь		ЭЗ-ийн идэвхтэй хүнд эзлэх хувь	
	2004	2005	2006	2005	2006	Оны эцэст	
	6-30	6-30	6-30	6-30	6-30	2004	2005
БҮГД TOTAL	853	661	708	100.0%	100.0%	1.71%	1.63%
үүнээс: а. урьд нь ажилтай байсан	293	174	132	26.3%	18.6%		
б. анх удаа ажил эрж байгаа	560	487	576	73.7%	81.4%		
Ажилгүйчүүд насны бүлгээр: Unemployment:by age group	853	661	708	100.0%	100.0%		
16 - 24 настай	180	140	119	21.2%	16.8%		
25 - 34 настай	278	217	250	32.8%	35.3%		
35 - 44 настай	283	209	220	31.6%	31.1%		
45 - 60 настай	112	95	119	14.4%	16.8%		
Бүгдээс-эмэгтэй Total by- female	437	371	409	56.1%	57.8%	1.90%	1.97%

Бүртгүүлсэн Ажилгүйчүүдийн тоо, Боловсролын түвшингээр
Number of unemployed registered persons , by educational level

	2003.XII	2004.XII	2005.XII	2006 он	
				V	VI
Бүгд Total	808	719	685	722	708
үүнээс:Эмэгтэй of whom female	438	378	394	420	409
Дээд боловсролтой Higher education	82	71	64	76	79
Тусгай дүнд боловсролтой Specialized secondary education	65	47	54	63	60
Мэргэжлийн анхан шатны Skilled workers	48	53	45	53	55
Бүрэн дүнд Completed secondary school	179	184	229	222	216
Бүрэн бус дүнд Non-completed secondary school	377	313	260	274	266
Бага Completed primary school	47	42	29	29	27
Боловсролгүй Uneducated persons	10	9	4	5	5

**Ажилгүйдлийн шалтгаан
UNEMPLOYED**

	Оны эхний 6 сард In the first 6 months		Тухайн сард particular months	
	БҮГД TOTAL	үүнээс Эм of whom female	БҮГД TOTAL	үүнээс Эм of whom female
БҮГД TOTAL	619	357	209	133
Орон тооны цомхтголоор	27	15	10	6
Байгууллага татан буугдсан	20	10	7	2
Өөр газраас шилжиж ирсэн	15	9	3	2
Сургууль төгссөн	16	10	6	4
Цэргээс халагдсан				
Мэргэжлийн ажил олдоогүй	2	1		
Бусад	539	312	183	119
Ажилгүй-н бүртгэлээс хасагдса	82	51	25	19

**Бүртгүүлсэн ажилгүйчүүдээс ажилд орсон хүн
Number of unemployed entered into work**

	Оны эхний 6 сард In the first 6 months		Тайлант сард As months	
	БҮГД TOTAL	үүнээс Эм of whom female	БҮГД TOTAL	үүнээс Эм of whom female
БҮГД TOTAL	513	292	198	125
Улсын үйлдвэрийн газарт State enterprise	1	0	0	0
Төрийн, төсөвт байгууллагад Government organization	106	57	25	11
Компани Company	182	96	72	50
Хоршоо Cooperative	20	13	12	8
Бусад газарт Others	204	126	89	56

Ажилгүйчүүдийн тоог сумдаар үзүүлбэл.
UNEMPLOYED, BY - SOMS.

	Ажилгүйчүүд Unemployed				Дүнд эзлэх хувь Composition, %			
	2003 12-30	2004 12-30	2005 12-30	2006 06-30	2003 12-30	2004 12-30	2005 12-30	2006 06-30
Алтанбулаг	16	6	22	12	2.0%	0.8%	3.2%	1.7%
Аргалант	20	16	16	14	2.5%	2.2%	2.3%	2.0%
Архуст	48	42	13	19	5.9%	5.8%	1.9%	2.7%
Батсүмбэр	44	28	44	39	5.4%	3.9%	6.4%	5.5%
Баян	44	17	12	19	5.4%	2.4%	1.8%	2.7%
Баяндэлгэр	2	3	7	2	0.2%	0.4%	1.0%	0.3%
Баянжаргалан	2	5	1	4	0.2%	0.7%	0.1%	0.6%
Баян-Өнжүүл	2	10	6	6	0.2%	1.4%	0.9%	0.8%
Баянхангай	26	25	21	21	3.2%	3.5%	3.1%	3.0%
Баянцагаан	6	6	2	5	0.7%	0.8%	0.3%	0.7%
Баянцогт	33	24	14	15	4.1%	3.3%	2.0%	2.1%
Баянчандмань	24	23	18	19	3.0%	3.2%	2.6%	2.7%
Борнуур	49	40	25	44	6.1%	5.6%	3.6%	6.2%
Бүрэн	6	11	30	18	0.7%	1.5%	4.4%	2.5%
Дэлгэрхаан	15	16	26	22	1.9%	2.2%	3.8%	3.1%
Жаргалант	13	8	18	32	1.6%	1.1%	2.6%	4.5%
Заамар	31	20	34	16	3.8%	2.8%	5.0%	2.3%
Лүн	27	30	17	28	3.3%	4.2%	2.5%	4.0%
Мөнгөнморьт	1	1	7	7	0.1%	0.1%	1.0%	1.0%
Өндөрширээт	20	14	8	8	2.5%	1.9%	1.2%	1.1%
Сүмбэр	10	8	1	3	1.2%	1.1%	0.1%	0.4%
Сэргэлэн	1	14	13	11	0.1%	1.9%	1.9%	1.6%
Угтаал	14	26	31	26	1.7%	3.6%	4.5%	3.7%
Цээл	41	38	20	27	5.1%	5.3%	2.9%	3.8%
Эрдэнэ	42	44	43	43	5.2%	6.1%	6.3%	6.1%
Эрдэнэсант	39	23	7	32	4.8%	3.2%	1.0%	4.5%
Зуунмод	232	221	229	216	28.7%	30.7%	33.4%	30.5%
Аймгийн дүн	808	719	685	708	100.0%	100.0%	100.0%	100.0%
Дүнгээс: Төв бүс	257	257	272	250	31.8%	35.7%	39.7%	35.3%
бүс- Хойт бүс	193	147	136	166	23.9%	20.4%	19.9%	23.4%
үүдээр Баруун бүс	219	203	194	198	27.1%	28.2%	28.3%	28.0%
Зүүн бүс	139	112	83	94	17.2%	15.6%	12.1%	13.3%

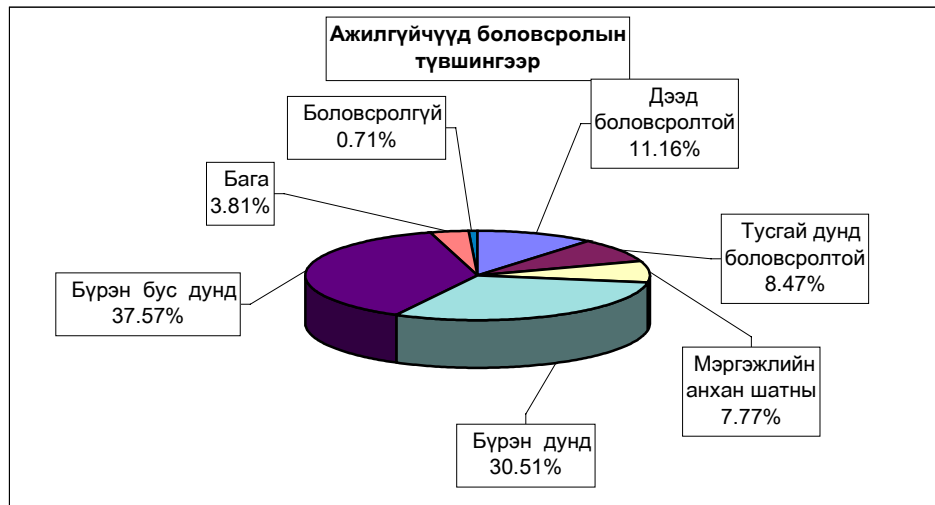

10000 ХҮН АМД НОГДОХ АЖИЛГҮЙЧҮҮДИЙГ СУМДААР ҮЗҮҮЛБЭЛ:
NUMBER OF UNEMPLOYED ENTERED INTO WORK, PERSONS PER 10000 POPULATION

	ЭЗ-ийн идэвхтэй хүн амд эзлэх хувь				Ажилд орсон хүн		Оны эхний хөдөлмөрийн насны 10000 хүнд ногдох ажилгүйчүүд.			
	2003	2004	2005	2006	Оны	Тайлант	2003	2004	2005	2006
	12-30	12-30	12-30	6-30	эхнээс	сард	12-30	12-30	12-30	6-30
Алтанбулаг	1.4%	1.0%	1.3%	0.7%	12		115	87	117	61
Аргалант	2.5%	2.2%	1.7%	1.4%	14		198	179	137	117
Архуст	4.9%	7.8%	1.6%	2.6%	8		226	446	121	192
Батсүмбэр	2.6%	1.5%	1.4%	1.2%	44	12	196	117	112	102
Баян	3.5%	3.6%	1.2%	2.0%	4		299	288	99	152
Баяндэлгэр	0.3%	0.3%	1.1%	0.3%	8		21	23	87	27
Баянжаргалан	0.0%	0.5%	0.1%	0.5%	5		0	43	11	42
Баян-Өнжүүл	0.1%	0.1%	0.4%	0.4%	10	10	12	12	37	37
Баянхангай	4.3%	3.9%	3.2%	2.8%			306	277	230	217
Баянцагаан	2.2%	0.4%	0.1%	0.4%	21	21	168	39	13	33
Баянцогт	5.5%	3.1%	1.4%	1.4%	16	12	468	273	125	126
Баянчандмань	2.2%	2.3%	1.8%	2.0%	57	14	135	121	90	92
Борнуур	2.6%	2.2%	1.1%	1.8%	14	12	217	188	96	159
Бүрэн	0.6%	0.3%	1.7%	1.1%	4		55	31	159	95
Дэлгэрхаан	1.8%	1.3%	2.4%	2.1%	22		154	117	223	190
Жаргалант	0.8%	0.5%	0.6%	1.1%	28	18	57	35	50	88
Заамар	1.4%	1.1%	1.5%	0.5%	27		103	90	102	43
Лүн	2.4%	2.4%	1.5%	2.3%	1		151	153	104	173
Мөнгөнморьт	0.0%	0.1%	0.9%	0.8%			0	8	59	59
Өндөрширээт	1.8%	1.8%	0.8%	0.8%	18	9	158	154	68	69
Сүмбэр	2.8%	1.1%	0.1%	0.4%			178	90	9	29
Сэргэлэн	0.5%	0.1%	1.5%	1.2%	34	21	33	8	113	96
Угтаал	3.5%	1.1%	2.8%	2.2%	19	8	248	91	218	175
Цээл	5.0%	3.4%	2.4%	3.3%	4	4	297	213	125	175
Эрдэнэ	3.5%	3.1%	2.7%	2.5%	18		232	204	212	206
Эрдэнэсант	2.3%	1.7%	0.4%	1.7%	12		172	123	23	102
Зуунмод	2.2%	3.2%	3.2%	2.5%	113	57	164	243	242	230
Аймгийн дүн	2.1%	1.71%	1.63%	1.6%	513	198	159	143	126	128



Тариалалт

7 дугаар сарын 1-ний байдлаар аймгийн дүнгээр 13804.5 гектар үр тариа, 2683.8 гектар төмс, 802.98 гектар хүнсний ногоо, 5823 гектар техникийн ургамал, 821.5 гектар тэжээлийн ургамал тариалсан нь 2005 оны мөн үеэс тэжээлийн ургамал 605.5, техникийн ургамал 1287.0 гектараар тус бүр нэмэгдэж, үр тариа 5108.5, төмс 33.71, хүнсний ногоо 338,6 гектараар тус бүр буурлаа.

ТАРИАЛСАН ТАЛБAYН ДИНАМИК (гектараар)
Эхний 6 сард
Table with columns: Онууд, 2006, Усалгаатай, Хэрэглэсэн үр кг-kg, 2005, 2004, 2003, 2002, 2001, 2000, 1999, 1998, 1997, 1996, 1995, Дундаж 1995-2005

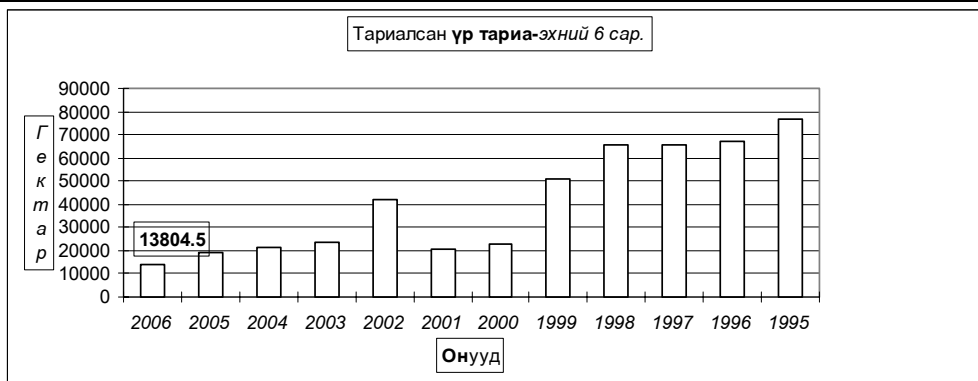

ТАРИАЛСАН ТАЛБАЙ - SOWN AREAS. (сумаар-by soms)														
	Үр тариа-бүгд Total cereals				үүнээс: - буудай of which wheat				Тэжээлийн ургамал Fodder crops			Техникийн ургамал Technical crops		
	2005-06	2006-06	Хэрэглэсэн үр -used seed кг-kg	хувь percent	2005-06	2006-06	Хэрэглэсэн үр -used seed Тонн-tons	хувь percent	2005-06	2006-06	хувь percent	2005-06	2006-06	хувь percent
Алтанбулаг														
Аргалант		296.0	50 200.0			296.0	50 200.0		60.0			115.0	250.0	217.4%
Архуст	28.0	5.0	1 000.0	17.86%		5.0	1 000.0			16.0				
Батсүмбэр									33.0					
Баян									16.0	10.0	0.6			
Баяндэлгэр	12.0													
Баянжаргалан														
Баян-Өнжүүл														
Баянхангай														
Баянцагаан														
Баянцогт	1809.0	900.0	144 000.0	49.75%	1410.0	880.0	140 800.0	62.41%		480.0			150.0	
Баянчандмань	50.0	63.0	13 000.0	126.00%	25.0				80.0	25.0	0.3	370.0		
Борнуур	20.0	854.5	128 200.0	4272.50%		836.5	125 400.0			10.0		50.0		
Бүрэн														
Дэлгэрхаан														
Жаргалант	6120.0	5636.0	845 000.0	92.09%	6120.0	5621.0	825 000.0	91.85%		130.0			595.0	
Заамар	4.0	4.0	800.0	100.00%										
Лүн										0.5				
Мөнгөнморьт														
Өндөрширээт														
Сүмбэр	2050.0	1786.0	285 760.0	87.12%	1850.0	1786.0	285 760.0	96.54%		150.0			330.0	
Сэргэлэн	34.0	50.0	15 000.0	147.06%	34.0	50.0	15 000.0	147.06%	24.0					
Угтаал	3729.0	2160.0	360 000.0	57.92%	3707.0	2132.0	335 000.0	57.51%				285.0	990.0	347.4%
Цээл	4162.0	1800.0	306 000.0	43.25%	3992.0	1800.0	306 000.0	45.09%				3716.0	3508.0	94.4%
Эрдэнэ									3.0					
Эрдэнэсант	895.0	250.0	42 500.0	27.93%	895.0	250.0	42 500.0	27.93%						
Зуунмод														
Бүгд дүн	18913.0	13804.5	2191 460.0	72.99%	18033.0	13665.5	2126 660.0	75.73%	216.0	821.5	380.3%	4536.0	5823.0	128.4%
Төвийн бүс	34.0	50.0	15 000.0	147.06%	34.0	50.0	15 000.0	147.06%	24.0					
Зүүн бүс	40.0	5.0	1 000.0	12.50%		5.0	1 000.0		19.0	26.0	136.8%			
Баруун бүс	8790.0	4214.0	709 300.0	47.94%	8594.0	4182.0	683 500.0	48.66%		0.5		4001.0	4498.0	112.4%
Хойд бүс	10049.0	9535.5	1466 160.0	94.89%	9405.0	9419.5	1427 160.0	100.15%	173.0	795.0	459.5%	535.0	1325.0	247.7%

ТАРИАЛСАН ТАЛБАЙ - SOWN AREAS. (гектар-hectar)											
	Төмс Potato				Хүнсний ногоо-бүгд Total vegetables				Хэрэглэсэн үр-used seed кг-kg		
	2005-06	2006-06	Усал- гаатай га	Хэрэглэсэн үр-used seed кг-kg	хувь percent	2005-06	2006-06	Усал- гаатай га		хувь percent	
Алтанбулаг	7.50	35.00		70.0	466.67%	36.00	38.00		105.56%	51.7	
Аргалант	30.00	16.00	16.00	30 000.0	53.33%	5.00	5.00		100.00%	10.5	
Архуст	78.00	57.30	57.30	120 330.0	73.46%	7.12					
Батсүмбэр	260.90	293.50	233.00	733 800.0	112.50%	168.20	86.22	50.22	51.26%	128.0	
Баян		1.00	1.00	2 000.0		7.50	0.30	0.30	4.00%	2.3	
Баяндэлгэр	6.00	12.00		24 000.0	200.00%	4.61	4.91		106.51%	4.2	
Баянжаргалан	0.40	1.00		1 700.0	250.00%	0.10	0.50		500.0%	1.3	
Баян-Өнжүүл	1.30	2.10		2 000.0	161.54%	0.02	1.90		12666.7%	4.2	
Баянхангай	4.80	8.90	7.00	16 000.0	185.42%	0.50	0.20	0.20	40.0%	1.1	
Баянцагаан	0.01					0.01					
Баянцогт	45.00	62.50	55.00	137 500.0	138.89%	55.00	19.00	17.60	34.5%	59.6	
Баянчандмань	285.00	100.00	100.00	250 000.0	35.09%	404.20	125.00	30.00	30.9%	334.4	
Борнуур	530.00	540.00	260.00	135 000.0	101.89%	320.24	329.50	300.50	102.9%	339.5	
Бүрэн	3.50	3.00	3.00	6 000.0	85.71%	1.50	1.50			7.5	
Дэлгэрхаан	0.20	2.50	2.50	2 000.0	1250.00%	1.30	1.00	1.00	76.9%	21.0	
Жаргалант	876.20	960.00	360.00	240 000.0	109.56%	18.00	59.90	59.90	332.78%	331.2	
Заамар	21.00	25.00	25.00	50 000.0	119.05%	6.00	6.50	6.50	108.33%	13.3	
Лүн	5.00	9.00	9.00	25 000.0	180.00%	2.20	2.21	2.21	100.45%	0.5	
Мөнгөнморьт	9.35	8.00	8.00	20 000.0	85.56%	4.65	3.90	1.00	83.87%	2.9	
Өндөрширээт	1.20	3.00	3.00	6 000.0	250.00%	0.21	2.00	2.00	934.58%	6.7	
Сүмбэр	306.00	240.00		520 000.0	78.43%	15.00	14.80	13.80	98.67%	44.3	
Сэргэлэн	3.00	15.00		30 000.0	500.00%	0.40	15.00		3750.00%	16.9	
Угтаал	121.00	128.00		281 600.0	105.79%	16.00	7.00		43.8%	73.3	
Цээл	85.00	110.00		253 000.0	129.41%	12.00	10.00		83.33%	17.2	
Эрдэнэ	20.00	28.05		70 100.0	140.25%	15.00	23.90		159.3%	93.8	
Эрдэнэсант	12.00	12.00	12.00	36 000.0	100.00%	40.00	40.00	40.00	100.0%	127.8	
Зуунмод	5.20	11.00	11.00	18 700.0	211.54%	2.30	4.74		206.09%	6.7	
Бүгд дүн	2717.56	2683.85	1162.80	3010 800.0	98.76%	1141.55	802.98	526.73	70.34%	1 699.8	
Төвийн бүс	17.01	63.10	11.00	50 770.0	371.07%	38.72	59.64		154.03%	79.5	
Зүүн бүс	113.75	107.35	66.30	238 130.0	94.37%	38.98	33.51	1.30	85.97%	104.5	
Баруун бүс	253.70	301.40	61.50	675 600.0	118.80%	78.21	70.41	53.41	90.02%	268.3	
Хойд бүс	2333.10	2212.00	1024.00	2046 300.0	94.81%	985.64	639.42	472.02	64.87%	1 247.5	

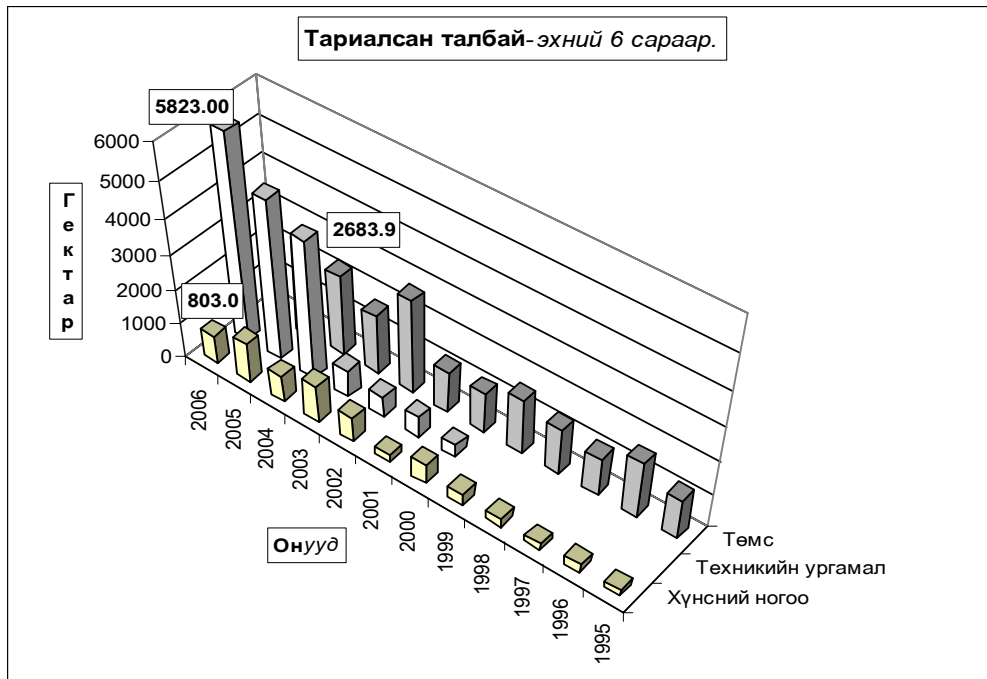

Төл бойжилт.

7 сарын 1-ний байдлаар **оны эхний төллөх насны хээлтэгчийн 86.15** хувь 674,4 мянган хээлтэгч мал төллөж, 678.2 мянган төл *гарсны 98.08* хувь 665.24 мянган *төл бойжиж* байгаа нь *урьд оны мөн үеэс* төллөсөн хээлтэгч 17.5 хувь **118.6** мянгаар; бойжиж буй төл 17.08 хувь **113.6** мянгаар; *1997-2005 оны мөн үеудийн дунджаас* төллөсөн хээлтэгч **11.08** хувь **74.6** мянгаар, бойжиж буй төл 1.17 хувь 97.2 мянгаар тус бүр өслөө.

Оны эхний төллөх насны **ингэний 40.00**; **гүүний 65.88**; **үнээний 73.07**; **эм хонины 88,67**; **эм ямааны 88.52** хувь нь тус бүр төллөв.



Төллөсөн эх мал, толгой - Number of breeding stock, heads												
Эхний 6 сард - as of first. 6 months												
	1997	1998	1999	2000	2001	2002	2003	2004	2005	дундаж 1997-2005	2006	
Ингэ	339	391	318	278	201	269	193	234	248	275	250	
Гүү	39511	49222	46463	40573	25967	43736	21853	29100	35148	36841	35097	
Үнээ	47560	60496	60379	50238	28770	34154	27441	22667	27804	39945	32384	
Эм хонь	350548	431057	447340	439683	348884	367349	255913	293215	294146	358682	354727	
Эм ямаа	111287	156944	177602	175577	141774	187124	135356	191836	198406	163990	251972	
Бүгд	549245	698110	732102	706349	545596	632632	440756	537052	555752	599733	674430	
(сумаар-бы soums)												
Алтанбулаг	34187	44114	38441	52455	26607	42130	37970	33140	35796	38316	49830	
Аргалант	7164	17274	16459	15763	17329	16619	12564	17648	18220	15449	19479	
Архуст	10212	11878	12897	12799	15638	8633	12433	12984	13783	12362	13163	
Батсүмбэр	15547	18135	18698	17399	15749	17968	19235	18867	15355	17439	17210	
Баян	18374	22076	22149	21909	7659	7075	10224	11759	8978	14467	13686	
Баяндэлгэр	15706	15503	14043	14793	21849	18227	21447	25259	22640	18830	25971	
Баянжаргалан	19860	19688	25453	23789	15279	17612	24414	27211	31027	22704	40604	
Баян-Өнжүүл	36978	49116	58312	53134	37735	45070	40396	42694	41237	44964	51750	
Баянхангай	5853	10719	14080	10080	10498	13540	8088	12810	10796	10718	16654	
Баянцагаан	35937	47369	45743	48470	14214	18771	16872	21214	25739	30481	28779	
Баянцогт	20853	26885	22542	25920	19183	18468	9242	16160	16669	19547	21230	
Баянчандмань	11297	14034	9580	9329	7095	8932	6826	8057	8269	9269	11795	
Борнуур	19449	24500	27323	21338	21163	23895	21348	19097	19633	21972	21643	
Бүрэн	41025	53056	51188	45683	40120	42462	11132	26958	34571	38466	43614	
Дэлгэрхаан	18002	22680	28548	21842	11991	17790	13424	12723	17776	18308	19941	
Жаргалант	12724	23908	23880	23880	25966	24316	17327	17081	17855	20771	20380	
Заамар	21501	26959	30193	38172	35376	39369	9719	20054	18462	26645	18930	
Лун	30030	34848	48674	50263	41247	49684	26259	40307	30031	39038	40610	
Мөнгөнморьт	8011	8200	12365	9020	7596	9671	9303	8603	9108	9097	9428	
Өндөрширээт	22838	31900	30327	29676	25759	34422	16317	25441	24244	26769	31022	
Сүмбэр	8964	9380	11865	10897	9573	7786	7212	5169	6143	8554	6650	
Сэргэлэн	21128	32257	34884	32369	11741	20838	14418	16289	21085	22779	24713	
Утгаал	14915	27405	18734	23076	16504	24725	12944	18174	14805	19031	16291	
Цээл	11151	15678	12722	14269	16831	19051	7052	11848	10619	13247	13117	
Эрдэнэ	19700	14851	17775	18752	16567	29735	25004	18124	30344	21206	39176	
Эрдэнэсант	50752	60038	68242	50774	51246	51106	25648	42756	47230	49755	53255	
Зуунмод	17087	15659	16985	10498	5081	4737	3938	6625	5337	9550	5509	
Бүгд	549245	698110	732102	706349	545596	632632	440756	537052	555752	599733	674430	
Төвийн бүс	145317	188515	194365	196926	95378	131546	113594	119962	129194	146089	160581	
Зүүн бүс	91863	92196	104682	101062	84588	90953	102825	103940	115880	98665	142028	
Баруун бүс	216067	283283	302708	283835	249572	292149	130583	211071	208534	241978	253434	
Хойд бүс	95998	134116	130347	124526	116058	117984	93754	102079	102144	113001	118387	

Төллөсөн эх мал, хувь - Number of breeding stock, percent												
Төллөлтийн хувь - Percentage of births to total breeding stock												
Эхний 6 сард - as of first. 6 months												
	1997	1998	1999	2000	2001	2002	2003	2004	2005	дундаж 1997-2005	2006	
Ингэ	33.40%	40.39%	34.98%	28.22%	22.16%	33.96%	26.62%	33.91%	35.79%	32.16%	40.00%	
Гүү	54.3%	63.14%	55.13%	42.9%	30.92%	64.77%	36.51%	53.01%	66.28%	51.09%	65.88%	
Үнээ	57.2%	63.78%	58.61%	54.17%	38.74%	68.20%	59.87%	58.81%	69.67%	57.76%	73.07%	
Эм хонь	77.2%	82.69%	79.64%	77.01%	65.08%	83.72%	65.86%	83.97%	83.35%	77.35%	88.68%	
Эм ямаа	77.1%	83.06%	77.50%	75.17%	61.76%	83.95%	60.11%	82.18%	80.86%	75.59%	88.52%	
Бүгд	72.70%	78.97%	74.78%	71.14%	59.00%	81.10%	61.20%	79.35%	80.32%	72.89%	86.15%	
(сумаар-бы soums)												
Алтанбулаг	70.35%	74.4%	64.81%	74.81%	44.2%	91.35%	87.62%	101.77%	83.20%	74.56%	96.73%	
Аргалант	28.86%	61.4%	57.19%	55.34%	77.08%	91.25%	76.52%	92.92%	91.18%	67.39%	90.66%	
Архуст	59.9%	54.0%	51.2%	53.19%	63.71%	44.37%	74.73%	80.20%	87.18%	61.49%	77.89%	
Батсүмбэр	64.75%	60.61%	59.25%	73.80%	65.18%	72.68%	71.47%	75.01%	76.03%	68.18%	83.42%	
Баян	80.40%	79.45%	69.4%	64.1%	25.5%	51.66%	80.66%	78.81%	53.47%	63.57%	64.69%	
Баяндэлгэр	60.83%	53.73%	41.59%	53.24%	86.19%	70.62%	76.69%	88.25%	79.37%	67.12%	87.70%	
Баянжаргалан	74.7%	68.2%	70.82%	55.4%	36.70%	65.91%	87.74%	89.31%	89.11%	69.08%	94.82%	
Баян-Өнжүүл	79.90%	95.46%	94.2%	84.5%	64.9%	93.88%	91.38%	114.84%	87.12%	88.48%	94.05%	
Баянхангай	48.76%	81.08%	82.30%	51.07%	46.2%	61.29%	39.12%	61.85%	57.52%	57.75%	75.36%	
Баянцагаан	76.39%	80.2%	71.1%	68.17%	25.21%	58.24%	57.34%	57.83%	62.53%	62.72%	62.39%	
Баянцогт	68.75%	84.95%	80.5%	82.78%	60.81%	78.50%	51.92%	83.93%	82.26%	75.28%	91.50%	
Баянчандмань	70.54%	89.33%	61.33%	69.47%	47.87%	68.61%	51.44%	67.99%	68.87%	66.34%	85.21%	
Борнуур	84.69%	85.28%	89.5%	79.3%	75.0%	92.70%	86.42%	81.88%	89.16%	84.79%	90.42%	
Бүрэн	86.1%	90.16%	77.60%	67.79%	71.13%	82.30%	23.17%	58.47%	73.64%	70.80%	82.68%	
Дэлгэрхаан	80.3%	86.78%	92.7%	75.66%	61.22%	94.24%	79.81%	74.13%	89.81%	82.20%	88.49%	
Жаргалант	50.99%	89.98%	82.02%	76.00%	75.86%	82.15%	58.86%	80.38%	87.83%	75.71%	93.16%	
Заамар	88.7%	90.12%	85.80%	94.95%	82.33%	88.61%	30.32%	82.27%	87.31%	81.42%	78.95%	
Лун	79.65%	72.68%	86.2%	85.7%	69.02%	92.09%	51.81%	90.27%	75.20%	78.12%	89.81%	
Мөнгөнморьт	75.45%	68.1%	90.67%	69.5%	61.9%	71.19%	63.13%	64.24%	79.57%	71.38%	77.53%	
Өндөрширээт	78.12%	90.68%	79.76%	72.8%	63.9%	86.29%	46.07%	76.41%	81.18%	74.82%	91.27%	
Сүмбэр	84.33%	78.98%	88.66%	86.6%	79.3%	83.21%	73.87%	62.08%	82.29%	80.65%	81.38%	
Сэргэлэн	63.16%	85.43%	77.37%	82.83%	31.01%	85.48%	71.08%	77.91%	85.95%	72.35%	82.53%	
Утгаал	53.37%	84.91%	56.78%	72.70%	49.89%	96.73%	58.82%	97.11%	88.09%	71.04%	91.75%	
Цээл	56.0%	68.0%	51.4%	55.5%	59.2%	72.20%	26.71%	76.52%	83.78%	58.78%	90.96%	
Эрдэнэ	72.03%	46.74%	51.71%	57.37%	48.53%	86.64%	73.36%	45.82%	79.24%	62.25%	91.40%	
Эрдэнэсант	91.12%	91.68%	93.3%	66.4%	84.3%	89.45%	51.85%	89.32%	93.38%	83.45%	92.18%	
Зуунмод	88.25%	76.42%	76.72%	58.87%	40.18%	40.77%	43.29%	67.77%	46.80%	63.96%	49.59%	
Бүгд	72.70%	78.97%	74.78%	71.14%	59.00%	81.10%	61.20%	79.35%	80.32%	72.89%	86.15%	
Төвийн бүс	74.62%	82.67%	76.90%	75.45%	42.34%	81.02%	77.62%	87.49%	77.15%	74.07%	82.89%	
Зүүн бүс	70.53%	60.93%	59.88%	57.85%	50.38%	68.08%	76.78%	72.61%	79.54%	65.52%	85.81%	
Баруун бүс	78.06%	85.31%	80.84%	72.87%	68.55%	85.95%	43.30%	78.65%	81.30%	75.01%	87.24%	
Хойд бүс	62.44%	77.71%	73.64%	74.24%	69.27%	81.81%	67.79%	79.66%	83.54%	74.15%	88.92%	

Бойжсон төл, толгой - Survivals, heads

	Эхний 6 сард - as of first 6 months										
	1997	1998	1999	2000	2001	2002	2003	2004	2005	Дундаж 1997-2005	2006
Ботго	328	376	299	251	190	252	186	223	242	261	232
Унага	38702	48341	45125	36038	23562	41750	20028	27757	34016	35035	33353
Тугал	46523	59517	58169	46077	25129	33337	26199	21555	27227	38193	31130
Хурга	343297	425608	417399	384081	305370	360565	244671	282582	293531	339678	351564
Ишиг	109036	154999	169780	149812	121928	181692	126179	183649	196591	154852	248968
Бүгд	537886	688841	690772	616259	476179	617596	417263	515766	551607	568019	665247
(сумаар-by soums)											
Алтанбулаг	33779	43694	37444	50175	23866	41696	37328	32793	35796	37397	49570
Аргалант	6974	17067	15934	15072	16907	16477	11703	17397	17926	15051	19142
Архуст	9895	11176	9516	11417	13232	8557	12343	12951	13771	11429	12860
Батсүмбэр	14711	17546	9269	16562	15004	17908	19259	18805	15258	16036	17193
Баян	18374	22076	21476	19801	4693	6590	10224	11759	8978	13775	13910
Баяндэлгэр	15476	15052	11216	14074	19445	16351	20331	25060	22286	17699	25208
Баянжаргалан	19840	19688	25346	16912	14133	17524	24414	27161	31174	21799	40704
Баян-Өнжүүл	36663	49116	58019	50367	36512	44649	40301	43076	41368	44452	50048
Баянхангай	5559	10434	13765	9914	9616	13428	7707	12685	10709	10424	16598
Баянцагаан	36159	47732	45743	28431	13627	18151	17243	21214	25739	28227	28794
Баянцогт	19604	25843	20905	24290	14073	18277	9165	16224	16310	18299	20813
Баянчандмань	10629	13701	8576	8982	6150	9052	6405	7962	8136	8844	11892
Борнуур	19335	24603	23079	21286	11736	22659	15845	14205	17720	18941	21449
Бүрэн	40600	52205	50063	24216	39820	40485	10397	26332	34313	35381	43228
Дэлгэрхаан	18002	22623	28399	21540	11957	17115	13424	12708	17776	18172	19785
Жаргалант	11616	23480	21277	21555	15921	23381	13894	16503	20169	18644	20556
Заамар	21166	26753	29977	37658	34338	39197	8845	19730	17932	26177	18964
Лүн	29534	34468	46739	45831	32859	49241	22974	38590	29623	36651	39859
Мөнгөнморьт	7576	7889	11375	8560	7134	9503	8615	7373	8521	8505	8902
Өндөрширээт	22805	31788	29959	26780	24852	34014	15585	24925	23962	26074	30846
Сүмбэр	8631	9171	11304	10830	6835	7695	6060	4980	6011	7946	6566
Сэргэлэн	20902	31828	33091	31139	10151	19728	13846	15889	20651	21914	24275
Угтаал	14012	26307	14447	22905	11391	23823	11852	12143	14744	16847	16265
Цээл	10973	15507	12406	13943	14905	18882	6398	10266	10640	12658	13743
Эрдэнэ	19492	14592	17371	18157	15633	27862	23853	17174	29658	20421	35654
Эрдэнэсант	48737	59095	67413	36022	47781	50633	25385	41208	47027	47033	52913
Зуунмод	16842	15407	16663	9840	3608	4718	3867	6653	5409	9223	5510
Бүгд	537886	688841	690772	616259	476179	617596	417263	515766	551607	568019	665247
Төвийн бүс	144345	187777	190960	169952	87764	128942	112585	119625	128963	141213	158197
Зүүн бүс	90653	90473	96300	88921	74270	86387	99780	101478	114388	93628	137238
Баруун бүс	211388	279180	293168	238809	227519	286818	122567	198587	206726	229418	252201
Хойд бүс	91500	131411	110344	118577	86626	115449	82331	96076	101530	103760	117611

Бойжсон төл-эхний 6 сараар.

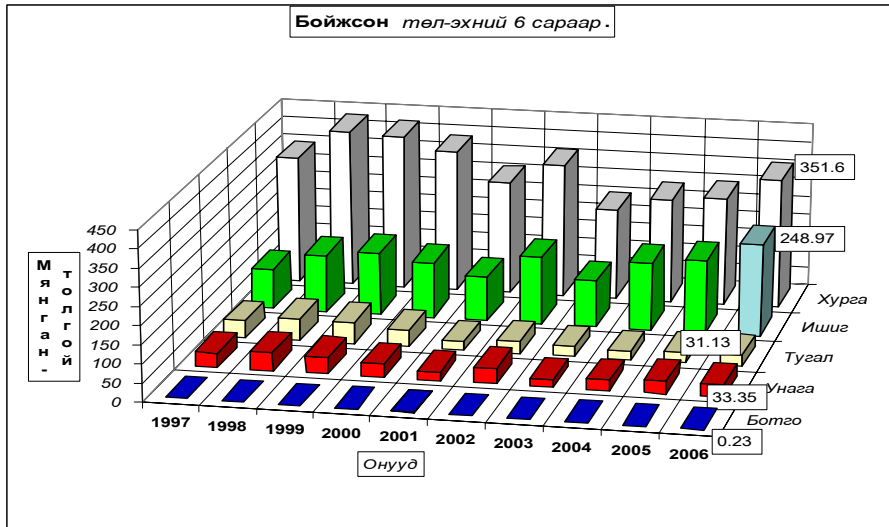

Бойжсон төл, хувь - Survivals, percent

	Эхний 6 сард - as of first 6 months										
	1997	1998	1999	2000	2001	2002	2003	2004	2005	дундаж 1997-2005	2006
Ботго	96.8%	96.2%	94.0%	90.3%	94.5%	93.7%	96.4%	95.3%	95.7%	97.4%	92.8%
Унага	98.0%	98.2%	97.1%	88.8%	90.7%	95.5%	91.6%	95.4%	96.8%	95.0%	95.0%
Тугал	97.8%	98.4%	96.3%	91.7%	87.3%	97.6%	95.5%	95.1%	97.9%	96.9%	96.1%
Хурга	97.8%	98.6%	93.2%	87.2%	87.2%	97.8%	95.1%	95.9%	98.8%	96.4%	98.7%
Ишиг	97.7%	98.2%	95.4%	85.0%	85.0%	96.6%	92.2%	94.7%	98.0%	93.6%	97.8%
Бүгд	97.81%	98.44%	94.26%	87.06%	86.82%	97.25%	94.06%	95.39%	98.36%	95.56%	98.08%
(сумаар-by soums)											
Алтанбулаг	98.8%	98.1%	97.4%	95.7%	89.7%	99.0%	98.3%	99.0%	100.0%	98.3%	99.5%
Аргалант	97.3%	98.8%	96.8%	95.6%	97.6%	99.1%	93.1%	98.6%	98.4%	94.6%	98.3%
Архуст	96.9%	94.1%	73.8%	89.2%	84.6%	99.1%	99.2%	99.7%	99.9%	99.9%	97.7%
Батсүмбэр	94.6%	96.7%	49.6%	94.9%	92.2%	97.1%	97.3%	98.1%	98.3%	96.8%	98.6%
Баян	100.0%	100.0%	97.0%	90.4%	61.3%	93.1%	100.0%	100.0%	100.0%	100.0%	100.0%
Баяндэлгэр	98.5%	97.1%	79.9%	95.1%	89.0%	89.1%	94.6%	99.1%	98.1%	93.8%	96.2%
Баянжаргалан	99.9%	100.0%	99.7%	71.1%	92.5%	99.5%	100.0%	99.8%	99.7%	100.0%	100.0%
Баян-Өнжүүл	99.1%	100.0%	99.5%	94.8%	95.5%	97.9%	99.5%	99.1%	98.2%	99.5%	97.0%
Баянхангай	95.0%	97.3%	97.8%	98.4%	91.6%	99.2%	95.3%	98.7%	99.2%	96.5%	99.7%
Баянцагаан	99.8%	100.0%	100.0%	58.7%	95.9%	96.7%	99.9%	100.0%	100.0%	99.9%	99.9%
Баянцогт	94.0%	96.1%	92.7%	93.2%	70.7%	98.5%	99.3%	96.7%	94.5%	99.6%	94.5%
Баянчандмань	93.9%	97.6%	89.5%	96.1%	86.3%	99.4%	93.4%	98.0%	98.3%	95.1%	99.7%
Борнуур	99.4%	99.6%	84.5%	97.8%	55.2%	94.7%	74.2%	74.4%	90.7%	77.5%	98.8%
Бүрэн	98.8%	98.4%	97.8%	52.8%	99.3%	95.3%	93.4%	97.7%	99.3%	98.0%	99.1%
Дэлгэрхаан	100.0%	99.7%	99.5%	98.6%	99.7%	96.2%	100.0%	99.7%	100.0%	100.0%	99.2%
Жаргалант	91.1%	98.0%	89.1%	90.3%	59.8%	95.0%	75.6%	91.8%	98.5%	80.6%	98.4%
Заамар	98.4%	99.2%	99.3%	98.7%	96.4%	99.6%	90.8%	98.4%	96.9%	96.7%	99.0%
Лүн	98.3%	98.8%	96.0%	91.0%	79.5%	98.7%	87.4%	95.5%	98.6%	91.7%	98.0%
Мөнгөнморьт	94.6%	96.2%	92.0%	94.9%	93.9%	98.3%	92.6%	85.7%	93.1%	92.5%	94.0%
Өндөрширээт	99.9%	99.6%	98.8%	89.9%	96.5%	98.8%	95.5%	98.0%	98.8%	97.3%	99.5%
Сүмбэр	96.3%	97.8%	95.3%	98.9%	71.4%	98.8%	84.0%	96.3%	97.9%	87.3%	98.7%
Сэргэлэн	98.9%	98.7%	94.9%	96.2%	86.5%	94.7%	96.0%	97.5%	97.8%	97.5%	98.2%
Угтаал	93.9%	96.0%	77.1%	99.3%	69.0%	94.4%	88.3%	66.8%	99.5%	91.5%	99.7%
Цээл	98.4%	98.9%	97.5%	97.7%	88.6%	99.1%	90.7%	85.3%	99.3%	95.1%	99.8%
Эрдэнэ	98.2%	97.2%	97.6%	95.6%	94.4%	93.7%	95.2%	93.9%	97.7%	94.4%	91.0%
Эрдэнэсант	95.8%	97.8%	98.5%	70.9%	93.2%	99.1%	99.0%	95.6%	99.2%	99.4%	98.3%
Зуунмод	98.6%	98.4%	95.2%	92.3%	70.8%	98.6%	96.4%	98.7%	99.0%	98.5%	98.4%
Бүгд	97.81%	98.44%	94.26%	87.06%	86.82%	97.25%	94.06%	95.39%	98.36%	95.56%	98.08%
Төвийн бүс	99.14%	99.19%	97.98%	86.23%	91.53%	97.59%	98.60%	99.00%	99.02%	98.88%	98.53%
Зүүн бүс	98.52%	97.96%	92.00%	87.78%	87.80%	94.84%	96.93%	97.43%	98.40%	96.74%	96.22%
Баруун бүс	97.75%	98.41%	96.77%	84.01%	91.05%	97.94%	93.48%	93.79%	98.97%	96.41%	98.92%
Хойд бүс	95.27%	97.78%	84.65%	94.70%	73.37%	96.99%	86.32%	92.42%	96.30%	88.83%	97.91%

Төл бойжилтын хувь - эхний 6 сараар

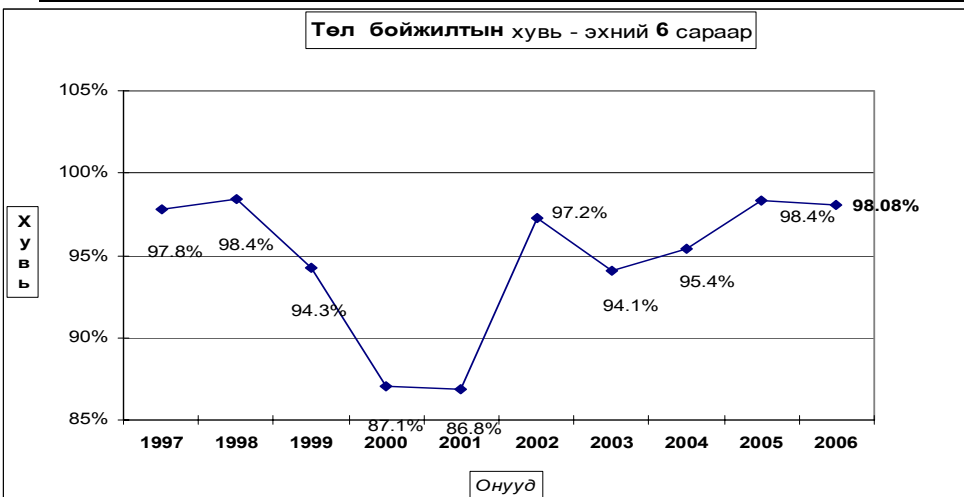

Гарсан төлийн 1.9 хувь болох 13025 төл хорогдсон нь урьд оны мөн үеэс 41.6 хувь буюу 3831 төлөөр өсч; 1997-2005 он мөн үеүдийн дунджаас 2.6 дахин 21066 төлөөр буурлаа. Гарсан ботгоны 7.20, унаганы 4.97, тугалын 3.87, хурганы 1.26, ишигний 2.17 хувь нь тус бүр хорогдов. Хамгийн их хорогдолтой 5 сум Эрдэнэ, Мөнгөнморьт, Баянцогт, Баяндэлгэр, Баян-Өнжүүл сумд гарсан төлийнхөө 8.9-2,98 хувь буюу 3522-566 төл хорогдуулсан нь аймгийн бүх төлийн хорогдлын 60.1 хувийг (бүгд 7839 төл) эзлэв.

Төл малын хорогдол, толгой - Number of losses young animals, heads											
Эхний 6 сард - as of first 6 months											
	1997	1998	1999	2000	2001	2002	2003	2004	2005	дундаж 1997-2005	2006
Ботго	11	15	19	27	11	17	7	11	6	14	18
Унага	809	881	1338	4535	2405	1986	1825	1343	1132	1806	1744
Тугал	1038	979	2220	4161	3641	818	1242	1112	578	1754	1254
Хурга	7581	6225	30242	56362	44760	8167	12643	12129	3493	20178	4487
Ишиг	2578	2819	8257	26510	21441	6492	10645	10322	3985	10339	5522
Бүгд	12017	10919	42076	91595	72258	17480	26362	24917	9194	34091	13025
(сумаар-by soums)											
Алтанбулаг	408	855	997	2280	2741	434	642	347		967	260
Аргалант	190	207	525	691	422	142	861	251	294	398	337
Архуст	317	702	3381	1382	2406	76	97	33	12	934	303
Батсүмбэр	836	598	9429	887	1264	527	528	357	261	1632	240
Баян			673	2108	2966	485				692	
Баяндэлгэр	230	451	2827	719	2404	2006	1161	239	426	1163	997
Баянжаргалан	20		77	6877	1146	88		50	108	930	
Баян-Өнжүүл	315		303	2767	1718	952	217	372	752	822	1532
Баянхангай	294	285	315	166	882	112	381	165	87	299	56
Баянцагаан	61			20039	587	620	24			2370	40
Баянцогт	1249	1041	1637	1767	5821	289	67	554	955	1484	1222
Баянчандмань	687	333	1004	368	976	57	456	159	143	465	35
Борнуур	114	107	4244	473	9531	1256	5503	4892	1813	3104	254
Бүрэн	505	851	1125	21667	300	1977	735	626	258	3116	386
Дэлгэрхаан		57	149	302	34	675		32		139	156
Жаргалант	1131	490	2603	2325	10685	1235	4483	1480	306	2749	344
Заамар	335	206	216	514	1278	172	896	324	575	502	186
Лүн	496	430	1935	4532	8473	626	3315	1805	428	2449	803
Мөнгөнморьт	435	311	990	460	466	168	688	1230	633	598	566
Өндөрширээт	33	112	368	3010	907	407	732	516	282	707	169
Сүмбэр	333	209	561	124	2738	91	1152	189	132	614	84
Сэргэлэн	226	429	1793	1230	1590	1110	572	400	467	869	438
Угтаал	903	1098	4287	171	5113	1412	1575	6031	72	2296	44
Цээл	178	171	316	326	1926	169	656	1767	77	621	27
Эрдэнэ	357	418	424	834	934	1873	1213	1123	686	874	3522
Эрдэнэсант	2119	1306	1059	14752	3465	473	263	1884	371	2855	932
Зуунмод	245	252	838	824	1485	68	145	91	56	445	92
Бүгд	12017	10919	42076	91595	72258	17480	26362	24917	9194	34091	13025
Төвийн бүс	1255	1536	3931	27140	8121	3184	1600	1210	1275	5472	2362
Зүүн бүс	1359	1882	8372	12380	10322	4696	3159	2675	1865	5190	5388
Баруун бүс	4863	4516	9770	45440	22378	6023	8553	13150	2150	12983	2759
Хойд бүс	4540	2985	20003	6635	31437	3577	13050	7882	3904	10446	2516



Төл малын хоргодол, хувь - Number of losses young animals, percent

	Гарсан төлд эзлэх хувь - Percentage to total number of offsprings											
	Эхний 6 сард - as of first 6 months											
	1997	1998	1999	2000	2001	2002	2003	2004	2005	дундаж 1997-2005	2006	
Бөгөө	3.24%	3.84%	5.97%	9.71%	5.47%	6.32%	3.63%	4.70%			2.61%	7.20%
Унага	2.05%	1.79%	2.88%	11.18%	9.26%	4.54%	8.35%	4.62%	3.22%		4.95%	4.97%
Тугал	2.18%	1.62%	3.68%	8.28%	12.66%	2.39%	4.53%	4.91%	2.08%		3.15%	3.87%
Хурга	2.16%	1.44%	6.76%	12.80%	12.78%	2.21%	4.91%	4.12%	1.18%		3.59%	1.26%
Ишиг	2.31%	1.79%	4.64%	15.03%	14.96%	3.45%	7.78%	5.32%	1.99%		6.43%	2.17%
Бүгд	2.19%	1.56%	5.74%	12.94%	13.18%	2.75%	5.94%	4.61%	1.64%		4.44%	1.92%
(сумаар-by soums)												
Алтанбулаг	1.19%	1.92%	2.59%	4.35%	10.30%	1.03%	1.69%	1.05%			1.69%	0.52%
Аргалант	2.65%	1.20%	3.19%	4.38%	2.44%	0.85%	6.85%	1.42%	1.61%		5.41%	1.73%
Архуст	3.10%	5.91%	26.22%	10.80%	15.39%	0.88%	0.78%	0.25%	0.09%		0.84%	2.30%
Батсүмбэр	5.38%	3.30%	50.43%	5.08%	7.77%	2.86%			1.86%		3.19%	1.38%
Баян			3.04%	9.62%	36.73%	6.88%						
Баяндэлгэр	1.46%	2.91%	20.13%	4.86%	11.00%	10.93%	5.40%	0.94%	1.88%		6.16%	3.80%
Баянжаргалан	0.10%		0.30%	28.91%	7.50%	0.50%			0.18%		0.35%	
Баян-Өнжүүл	0.85%		0.52%	5.21%	4.49%	2.09%	0.54%	0.86%	1.79%		0.49%	2.97%
Баянхангай	5.02%	2.66%	2.24%	1.65%	8.40%	0.83%	4.71%	1.28%	0.81%		3.53%	0.34%
Баянцагаан	0.17%			41.34%	4.13%	3.30%	0.14%				0.08%	0.14%
Баянцогт	5.99%	3.87%	7.26%	6.78%	29.26%	1.45%	0.73%	3.30%	5.53%		0.36%	5.55%
Баянчандмань	6.07%	2.37%	10.48%	3.94%	13.70%	0.63%	6.65%	1.96%	1.73%		4.90%	0.29%
Борнуур	0.59%	0.43%	15.53%	2.17%	44.82%	5.25%	25.78%	25.62%	9.28%		22.51%	1.17%
Бүрэн	1.23%	1.60%	2.20%	47.22%	0.75%	4.66%	6.60%	2.32%	0.75%		2.04%	0.89%
Дэлгэрхаан		0.25%	0.52%	1.38%	0.28%	3.79%			0.25%			0.78%
Жаргалант	8.87%	2.04%	10.90%	9.74%	40.16%	5.02%	24.39%	8.23%	1.49%		19.38%	1.65%
Заамар	1.56%	0.76%	0.72%	1.35%	3.59%	0.44%	9.20%	1.62%	3.11%		3.31%	0.97%
Лүн	1.65%	1.23%	3.98%	9.00%	20.50%	1.28%	12.61%	4.47%	1.42%		8.29%	1.97%
Мөнгөнморьт	5.43%	3.79%	8.01%	5.10%	6.13%	1.74%	7.40%	14.30%	6.92%		7.48%	5.98%
Өндөрширээт	0.14%	0.35%	1.21%	10.10%	3.52%	1.18%	4.49%	2.03%	1.16%		2.73%	0.54%
Сүмбэр	3.71%	2.23%	4.73%	1.13%	28.60%	1.17%	15.97%	3.66%	2.15%		12.66%	1.26%
Сэргэлэн	1.07%	1.33%	5.14%	3.80%	13.54%	5.33%	3.97%	2.46%	2.21%		2.54%	1.77%
Угтаал	6.05%	4.01%	22.88%	0.74%	30.98%	5.60%	11.73%	33.18%	0.49%		8.55%	0.27%
Цээл	1.60%	1.09%	2.48%	2.28%	11.44%	0.89%	9.30%	14.68%	0.72%		4.93%	0.20%
Эрдэнэ	1.80%	2.78%	2.38%	4.39%	5.64%	6.30%	4.84%	6.14%	2.26%		5.61%	8.99%
Эрдэнэсант	4.17%	2.16%	1.55%	29.05%	6.76%	0.93%	1.03%	4.37%	0.78%		0.56%	1.73%
Зуунмод	1.43%	1.61%	4.79%	7.73%	29.16%	1.42%	3.61%	1.35%	1.02%		1.55%	1.64%
Бүгд	2.19%	1.56%	5.74%	12.94%	13.18%	2.75%	5.94%	4.61%	1.64%		4.44%	1.92%
Төвийн бүс	0.86%	0.81%	2.02%	13.77%	8.47%	2.41%	1.40%	1.00%	0.98%		1.12%	1.47%
Зүүн бүс	1.48%	2.04%	8.00%	12.22%	12.20%	5.16%	3.07%	2.57%	1.60%		3.26%	3.78%
Баруун бүс	2.25%	1.59%	3.23%	15.99%	8.95%	2.06%	6.52%	6.21%	1.03%		3.59%	1.08%
Хойд бүс	4.73%	2.22%	15.35%	5.30%	26.63%	3.01%	13.68%	7.58%	3.70%		11.17%	2.09%

Мал төллөлт - Female breeding stock given birth

сумаар by soums	Төллөсөн эх мал Number of breeding stock, heads					Хоргогдсон төл Number of losses young animals					Бойжсон төл Number of survivals, heads				
	Инэг female camels	Гүү mare	Үнээ cow	Эм		Бо- тоо young camels	Уна- га foals	Ту- гал calves	Хурга lamb	Ишиг kids	Бо- тоо young camels	Унага foals	Тугал calves	Хурга lamb	Ишиг kids
				хонь	ямга										
				ewe	female goat										
Алтанбулаг	4180	2310	24640	18700		30		150	80		4150	2310	24490	18620	
Аргалант	702	631	9840	8306		12	20	156	149		690	611	9684	8157	
Архуст	797	479	6844	5043		2	3	165	133		795	476	6679	4910	
Батсүмбэр	7	1035	3898	6500	5770	52	46	80	62	7	983	3852	6518	5833	
Баян	17	860	345	7815	4649					17	860	345	7930	4758	
Баяндэлгэр	10	1561	1026	16100	7274		124	33	479	361	10	1437	993	15755	7013
Баянжаргалан	64	1312	763	25169	13296					64	1312	763	25219	13346	
Баян-Өнжүүл	29	3401	1840	26850	19630	7	366	71	110	978	22	3035	1769	26279	18943
Баянхангай	6	448	445	8645	7110				15	41	6	448	445	8630	7069
Баянцагаан	109	68	16400	12202					20	20	109	68	16410	12207	
Баянцогт	1532	1064	10286	8348		121	30	479	592		1411	1034	10175	8193	
Баянчандмань	752	1213	4655	5175		2	9	6	18		750	1204	4660	5278	
Борнуур	16	1157	2020	9870	8580		28	42	98	86	16	1129	1978	9782	8544
Бүрэн	25	1523	1026	25010	16030		132	14	92	148	25	1391	1012	24918	15882
Дэлгэрхаан	5	816	912	10028	8180		5	14	46	91	5	811	898	9982	8089
Жаргалант	850	1380	10100	8050		29	18	210	87		821	1362	10190	8183	
Заамар	915	734	8746	8535		15	6	87	78		900	728	8749	8587	
Лүн	31	1892	1253	22920	14514	5	108	32	312	346	26	1784	1221	22620	14208
Мөнгөнморьт	4	640	1848	4263	2673		79	58	308	121	4	561	1790	3975	2572
Өндөрширээт	3	1994	1030	15619	12376	1	20	4	60	84	2	1974	1026	15552	12292
Сүмбэр	210	435	3725	2280		12	6	42	24		198	429	3683	2256	
Сэргэлэн	7	2358	994	13543	7811		48	25	190	175	7	2310	969	13353	7636
Угтаал	910	836	8420	6125		4	2	15	23		906	834	8411	6114	
Цээл	2	1065	680	6215	5155				18	9	2	1065	680	6501	5495
Эрдэнэ	3	1996	3860	20215	13102	1	491	784	986	1260	2	1505	3076	19229	11842
Эрдэнэсант	21	1789	856	29589	21000	4	40	32	333	523	17	1749	824	29446	20877
Зуунмод	293	438	2720	2058		24	5	30	33		269	433	2744	2064	
Дүн	250	35097	32384	354727	251972	18	1744	1254	4487	5522	232	33353	31130	351564	248968
Төвийн бүс	36	10341	5650	84153	60401	7	468	101	500	1286	29	9873	5549	83276	59470
Зүүн бүс	98	7166	8321	80406	46037	1	696	878	1938	1875	97	6470	7443	78787	44441
Баруун бүс	93	11352	7772	135192	99025	10	324	104	978	1343	83	11028	7668	134809	98613
Хойд бүс	23	6238	10641	54976	46509	256	171	1071	1018	23	5982	10470	54692	46444	

Том малын зүй бус хорогдол

7 сарын 1-ний байдлаар оны эхний малын 0.51 хувь буюу 9057 том мал зүй бусаар хорогдсон нь 2005 оны мөн үеэс 7.1 хувь буюу 692 толгойгоор, 1997-2005 оны мөн үеүдийн дунджаас 8.7 дахин 106.8 толгойгоор тус бүр буурлаа. Оны эхний тэмээний 0.37, адууны 0.76, үхрийн 0.59, хонины 0.40, ямааны 0.57 хувь нь тус бүр хорогдов.

Хамгийн их хорогдолтой 5 сум **Архуст, Мөнгөнморьт, Эрдэнэ, Сэргэлэн, Лүн** сумд **оны эхний малынхаа 2.19-0,89 хувь 893-445 том мал зүй бусаар хорогдуулсан нь аймгийн бүх хорогдлын 65.13 хувийг бүгд 3518 толгой) эзлэв.**

Том малын зүй бус хорогдол - Natural losses of adult animals

	Хорогдсон том мал - толгой															Хорогдсон хээлтэгч					Эзлэх хувь		Зөрүү(+,-) Change(+,-)	
	Number of losses adult animals, heads															of which losses animals due to the diseases					share of			
	Малын төрлөөр - by types of animals																				хорогдсон total losses	өвчнөөр үхсэн малд losses due to the diseases		
	Бүгд	Тэмээ	Адуу	Үхэр	Хонь	Ямаа	Бүгд	Тэмээ	Адуу	Үхэр	Хонь	Ямаа	Бүгд	Тэмээ	Адуу	Үхэр	Хонь	Ямаа						
Total	camel	horse	cattle	sheep	goat	Total	camel	horse	cattle	sheep	goat	Total	camel	horse	cattle	sheep	goat							
Алтанбулаг	301		80	20	120	81															3.32%		-507	
Аргалант	278		19	14	142	103	129		9	9	53	58	72		5	7	28	32			3.07%	46.40%	-60	
Архуст	814		35	28	453	298	438		3	20	149	266	141		12	8	48	73			8.99%	54%	742	
Батсүмбэр	243		42	49	89	63	91		14	22	34	21	115		7	26	48	34			2.68%	37.45%	-200	
Баян																							#DIV/0!	-7
Баяндэлгэр	543	1	127	50	186	179	74		4	7	46	17	191		33	13	59	86			6.00%	13.63%	-55	
Баяндралган	219		5	2	74	138	14				10	4	14				10	4			2.42%	6.39%	126	
Баян-Өнжүүл	713	1	216	16	225	255	79		6	4	37	32	448		84	10	170	184			7.87%	11.08%	568	
Баянжангай	46		3	2	23	18							25		2	2	11	10			0.51%		-147	
Баяндагван	17		2	9	6	2				2			7			1	4	2			0.19%	11.76%	14	
Баянцагт	411	2	45	30	185	149	260		30	17	120	93	159		2	14	11	76			4.54%	63.26%	-169	
Баянхандмань	21		4	4	6	7	9		1	2	4	2	11		1	2	4	4			0.23%	42.86%	-191	
Борнуур	89		21	12	26	30	34		6	6	10	12	33		6	7	10	10			0.98%	38.2%	-310	
Буран	866		80	31	349	406	866		80	31	349	406	610		61	12	241	296			9.56%	100%	407	
Далгархаан	373		4	71	298	19				2	10	7	145				29	116			4.12%	5.09%	343	
Жаргалант	153		40	19	59	35	74		10	11	38	15	59		12	10	18	19			1.69%	48.37%	-12	
Завсар	73		17	3	38	15	4				2	2	25		8	2	6	9			0.81%	5.48%	-167	
Лүн	893	3	85	42	352	411	36		4	3	15	14	192		1	8	9	84			9.86%	4.0%	404	
Мөнгөнморьт	445		110	88	154	93	118		29	23	43	23	110		26	19	36	29			4.91%	26.52%	-210	
Өндөрширээт	159		16	11	63	69	92		6	7	40	39	59		5	5	25	24			1.76%	57.86%	-327	
Сүмбэр	79		11	14	33	21	4			1	2	1									0.87%	5.06%	-62	
Сэргэлэн	551		128	25	162	236	40		5	7	20	8	122		23	13	38	48			6.08%	7.26%	390	
Угтаал	63		8	6	29	20	49		8	6	19	16	19		3	2	8	6			0.70%	77.78%	-109	
Цэцэг	34					21	13						34				21	13				0.38%		-162
Эрдэнэ	815		181	124	224	286	439		62	71	112	194	216		34	33	68	81			9.00%	53.87%	295	
Эрдэнэсант	690	1	56	38	313	282	267		7	5	191	64	241		1	18	11	112			7.62%	38.70%	-1405	
Зуунмод	168		39	8	35	86	39		10	5	10	14									1.85%	23.21%	119	
Бүгд дүн	9057	8	1368	642	3441	3598	3177		294	261	1314	1308	3048		4	362	203	1154	1325		100%	35.06%	-692	
2005-06	9749	1	1461	865	3983	3439	2360		318	262	962	818	2843		400	289	1173	981			100%	24.21%	-18942	
Зөр- (тоогоор)	-692	7	-93	-223	-542	159	817		-24	-1	352	490	205	4	-38	-86	-19	344						
Уу (хувьд)	-7.1%	700%	-6.4%	-25.8%	-13.6%	4.6%	34.6%		-7.5%	-0.4%	36.6%	59.9%	7.2%		-9.5%	-29.8%	-1.6%	35.1%						

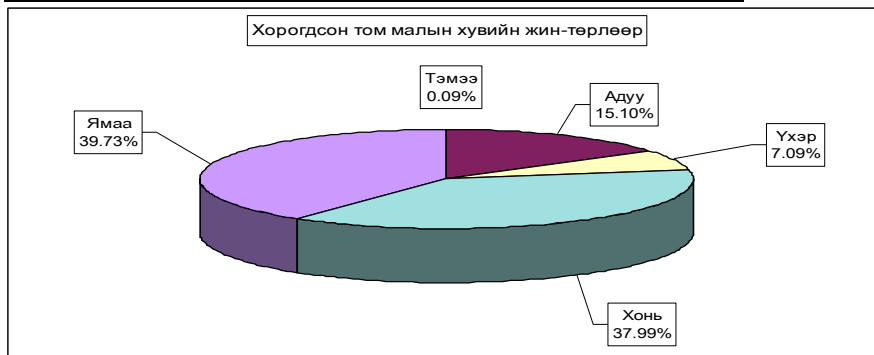

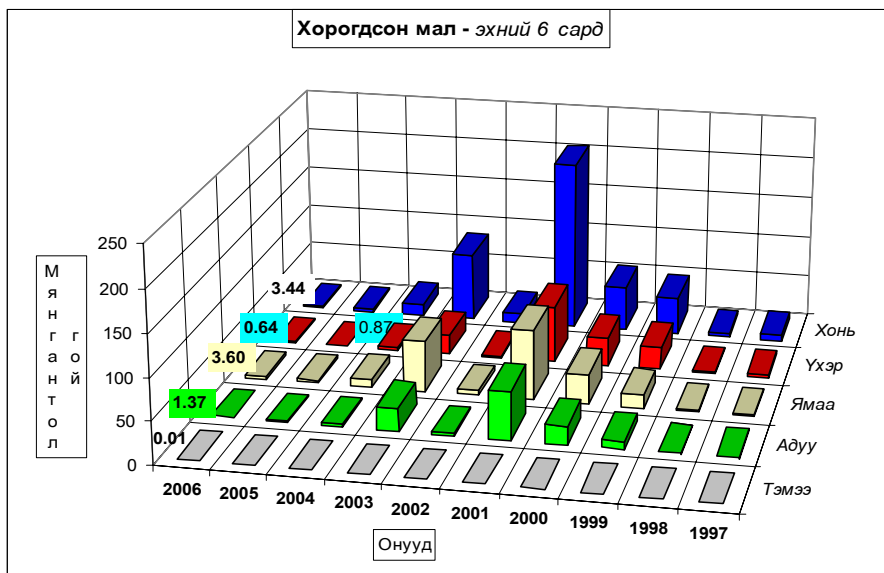

Том малын зүй бус хорогдол - Natural losses of adult animals

	Эхний 6 сард - as of first 6 months										дундаж 1997- 2005	2006
	1997	1998	1999	2000	2001	2002	2003	2004	2005			
Тэмээ	59	20	66	87	503	19	96	4	1	107	8	
Адуу	1672	1161	9113	21861	57974	2487	27323	2906	1461	15562	1368	
Ухэр	3516	1847	28502	34419	68405	1939	23124	3056	865	20601	642	
Хонь	7448	5136	45854	53981	204480	10571	82323	13763	3983	52945	3441	
Ямаа	2191	1871	15363	35466	83967	5611	60472	8862	3439	26725	3598	
Бүгд	14886	10035	98898	145814	415329	20627	193338	28591	9749	115940	9057	
	(сумаар-by soms)											
Алтанбулаг	1009	736	4657	7035	32728	1126	5194	909	808	6674	301	
Аргалант	634	201	641	2732	15689	276	1259	291	338	2715	278	
Архуст	223	297	3648	1352	10010	692	1204	186	72	2202	814	
Батсүмбэр	1414	466	25646	445	8271	768	1582	795	443	4923	243	
Баян	63	848	2328	42826	339	65			7	5809		
Баяндэлгэр	226	701	6502	549	2709	1396	2711	694	598	1936	543	
Баянжаргалан	209	75	842	12398	31281	2193	830	173	93	6000	219	
Баян-Өнжүүл	415	171	3046	11640	18857	1186	13939	395	145	6206	713	
Баянхангай	248	134	1122	689	7823	92	6828	116	193	2132	46	
Баянцагаан	397	456	1740	20388	57968	244	554	221	3	10246	17	
Баянцогт	1050	763	2510	1354	16277	402	7902	232	580	3811	411	
Баянчандмань	932	424	1849	260	5495	42	4033	481	212	1690	21	
Борнуур	151	186	6158	251	10451	394	6438	656	399	3086	89	
Бүрэн	501	760	1113	27733	12868	1441	16476	1374	459	7783	866	
Дэлгэрхаан	104	98	363	7799	1743	3385	1679	224	30	1924	373	
Жаргалант	1292	689	3986	1649	14810	553	7321	1554	165	3982	153	
Заамар	327	69	148	736	3111	337	21220	625	240	3322	73	
Лүн	247	190	2963	12760	25914	583	18574	1487	489	7840	893	
Мөнгөморьт	348	331	1920	563	857	578	957	2388	655	993	445	
Өндөрширээт	97	92	498	7098	17298	372	14919	1242	486	5202	159	
Сүмбэр	170	205	1494	141	5312	126	2189	477	141	1264	79	
Сэргэлэн	442	375	7884	1775	23091	544	980	584	161	4459	551	
Угтаал	707	335	11259	303	17925	526	14107	3466	172	6079	63	
Цээл	789	268	2058	603	9329	248	23417	7212	196	5491	34	
Эрдэнэ	780	558	3037	665	8617	1350	1678	958	520	2205	815	
Эрдэнэсант	1901	1275	2215	22281	10030	1317	16677	1795	2095	7186	690	
Зуунмод	210	180	751	287	4039	117	605	56	49	781	168	
Бүгд	14886	10035	98898	145814	415329	20627	193338	28591	9749	115940	9057	
Төвийн бүс	2473	1918	18078	41125	136683	3217	21272	2165	1166	28366	1750	
Зүүн бүс	1849	1962	16797	17855	96300	6548	7445	4399	1945	19144	2836	
Баруун бүс	4921	3221	21739	80002	106041	8301	133897	17541	4360	46958	3197	
Хойд бүс	5643	2934	42284	6832	76305	2561	30724	4486	2278	21471	1274	



Том малын зүй бус хорогдол - Natural losses of adult animals
Оны эхний малд эзлэх хувь-Percentage of losses to total livestock at beginning of year
Эхний 6 сард - as of first 6 months

	1997	1998	1999	2000	2001	2002	2003	2004	2005	дундаж 1997-2005	2006
Тэмээ	1.41%	0.49%	1.62%	2.09%	13.93%	0.66%	3.53%	0.16%	0.04%	3.02%	0.37%
Адуу	0.64%	0.41%	3.01%	7.20%	23.23%	1.29%	14.71%	1.76%	0.86%	6.41%	0.76%
Үхэр	1.49%	0.74%	10.82%	14.27%	37.13%	1.61%	21.16%	3.34%	0.93%	11.03%	0.69%
Хонь	0.73%	0.47%	3.91%	4.59%	18.57%	1.18%	10.20%	1.90%	0.53%	5.30%	0.40%
Ямаа	0.63%	0.45%	3.10%	7.18%	17.36%	1.23%	12.26%	1.80%	0.63%	5.81%	0.57%
Бүгд	0.80%	0.49%	4.42%	6.57%	20.54%	1.24%	12.10%	1.94%	0.63%	6.13%	0.51%
(сумаар- by somes)											
Алтанбулаг	0.86%	0.55%	3.44%	4.57%	23.94%	1.19%	5.39%	1.02%	0.77%	5.58%	0.24%
Аргалант	1.07%	0.33%	1.03%	4.44%	32.71%	0.71%	3.47%	0.72%	0.77%	5.33%	0.60%
Архуст	0.58%	0.61%	7.31%	2.77%	20.63%	1.91%	3.81%	0.57%	0.21%	5.25%	2.19%
Батсүмбэр	2.60%	0.74%	37.92%	0.96%	15.98%	1.47%	2.67%	1.50%	1.05%	8.80%	0.55%
Баян	0.10%		1.08%	2.91%	63.81%	1.18%	0.23%		0.02%	10.45%	
Баяндэлгэр	0.35%	1.00%	8.56%	0.90%	4.70%	2.46%	4.37%	1.06%	0.93%	3.01%	0.80%
Баянжаргалан	0.31%	0.10%	0.96%	12.10%	33.48%	3.73%	1.33%	0.24%	0.11%	7.75%	0.22%
Баян-Өнжүүл	0.37%	0.14%	2.19%	8.25%	16.02%	1.15%	14.44%	0.44%	0.14%	5.39%	0.57%
Баянхангай	0.79%	0.44%	2.96%	1.62%	16.31%	0.21%	15.64%	0.28%	0.48%	5.34%	0.10%
Баянцагаан	0.32%	0.33%	1.12%	12.45%	48.16%	0.37%	0.85%	0.27%	0.00%	8.97%	0.02%
Баянцогт	1.46%	1.14%	3.69%	2.03%	23.78%	0.83%	19.27%	0.58%	1.24%	6.46%	0.77%
Баянчандмань	2.58%	1.26%	5.38%	0.91%	17.60%	0.16%	14.66%	2.04%	0.81%	5.60%	0.07%
Борнуур	0.29%	0.30%	9.46%	0.47%	17.17%	0.79%	12.06%	1.40%	0.85%	5.58%	0.17%
Бүрэн	0.39%	0.53%	0.69%	17.11%	10.69%	1.24%	15.26%	1.38%	0.42%	6.00%	0.70%
Дэлгэрхаан	0.16%	0.14%	0.48%	10.73%	3.94%	7.26%	4.25%	0.52%	0.06%	3.35%	0.67%
Жаргалант	2.39%	1.24%	6.40%	2.50%	19.94%	0.91%	11.01%	3.73%	0.37%	6.62%	0.31%
Заамар	0.50%	0.10%	0.18%	0.80%	3.17%	0.34%	29.01%	1.18%	0.50%	4.17%	0.13%
Лун	0.27%	0.18%	2.35%	9.74%	19.35%	0.50%	16.83%	1.70%	0.57%	6.95%	0.89%
Мөнгөнморьт	1.35%	1.10%	5.91%	1.94%	3.00%	1.73%	2.78%	7.77%	2.48%	3.25%	1.62%
Өндөрширээт	0.13%	0.12%	0.58%	7.63%	20.05%	0.45%	19.60%	1.94%	0.77%	6.49%	0.22%
Сүмбэр	0.73%	0.80%	5.31%	0.56%	19.93%	0.67%	9.99%	2.72%	0.91%	5.40%	0.45%
Сэргэлэн	0.52%	0.41%	7.88%	2.06%	28.75%	1.13%	2.20%	1.31%	0.29%	6.17%	0.82%
Утгаал	1.10%	0.49%	15.86%	0.46%	24.79%	0.98%	27.81%	8.32%	0.45%	9.94%	0.15%
Цээл	1.73%	0.52%	3.77%	1.06%	15.11%	0.44%	41.60%	21.67%	0.71%	10.56%	0.10%
Эрдэнэ	1.22%	0.79%	3.98%	0.97%	11.18%	1.87%	2.22%	1.14%	0.66%	3.00%	0.91%
Эрдэнэсант	1.29%	0.78%	1.27%	12.24%	7.08%	0.95%	14.16%	1.73%	1.82%	4.92%	0.51%
Зуунмод	0.46%	0.38%	1.52%	0.78%	15.12%	0.51%	3.02%	0.27%	0.20%	2.31%	0.68%
Бүгд	0.80%	0.49%	4.42%	6.57%	20.54%	1.24%	12.10%	1.94%	0.63%	6.13%	0.51%
Төвийн бүс	0.51%	0.36%	3.12%	7.07%	28.37%	0.96%	6.60%	0.66%	0.30%	6.23%	0.39%
Зүүн бүс	0.58%	0.54%	4.19%	4.58%	25.86%	2.29%	2.53%	1.38%	0.59%	5.58%	0.76%
Баруун бүс	0.69%	0.41%	2.50%	8.90%	13.14%	1.10%	19.82%	3.09%	0.76%	6.19%	0.48%
Хойд бүс	1.61%	0.80%	10.90%	1.97%	21.12%	0.87%	10.05%	1.70%	0.86%	6.41%	0.44%





А Ж Ү Й Л Д В Э Р

Өмчийн бүх төрлийн аж үйлдвэрийн газрууд оны эхний хагас жилд (2000 оны үнээр, зэрэгцүүлсэн үнэнд шилжүүлснээр) **1647.57** сая ₮-ийн бүтээгдэхүүн үйлдвэрлэсэн нь өмнөх оны мөн үеэс **14.0 хувь** буюу **201.84** сая ₮-өөр **өсөв**. Аймгийн нийт бүтээгдэхүүний үйлдвэрлэл **өссөн нь** хүнсний үйлдвэрлэлээс бусад салбарын үйлдвэрлэл өмнөх оноос **8.1-449.7** хувь буюу **16.95-116.16** сая ₮-өөр өссөнтэй холбоотой.

Оны үнээр нийт бүтээгдэхүүний үйлдвэрлэлтэнд эзлэх сумдын үйлдвэрлэсэн бүтээгдэхүүний хувийн жингээс үзэхэд **Зуунмод, Батсүмбэр, Баянцогт, Баянчандмань, Жаргалант, Заамар, Борнуур, Аргалант** сумд **58.68-2.14** (эдгээр сумдын үйлдвэрлэлт **79.96**) хувийг эзлэв.

Оны эхний 6 сарын байдлаар аймгийн нийт үйлдвэрлэлтэнд дулааны эрчим хүч **66.7**, хувцас үйлдвэрлэл **26.75**, хүнсний бүтээгдэхүүний үйлдвэрлэл **6.55** хувийг тус тус эзлэв.

АЖ ҮЙЛДВЭРИЙН НИЙТ ҮЙЛДВЭРЛЭЛТ салбараар, 2000 оны зэрэгцүүлэх үнээр,
мян.төг

GROSS INDUSTRIAL OUTPUT, by division, at constant prices of 2000 / mln tog/

АЖ ҮЙЛДВЭРИЙН САЛБАР INDUSTRIAL SECTOR	2005 VI	2006 VI	2005 I-VI	2006 I-VI	Дүнд эзлэх % Percentage share to total		2006 2005%
					2005 -I-VI	2006 -I-VI	
Нийт дүн Total	86.21	154.68	1,445.73	1,647.57	100.0	100.0	114.0%
Ашигт малтмал олборлолт mining and quarrying	0.00	0.00	0.00	0.00	0.00%	0.00%	0.0%
Боловсруулах аж үйлдвэр / manufacturing/	82.6	153.8	428.3	548.0	29.62	33.26	128.0%
Хүнсний бүтээгдэхүүн, ундаа үйлдвэрлэл Manufacture of food products and beverages	29.85	18.09	162.15	108.00	11.22%	6.55%	66.6%
Ү Сүү, сүүн бүтээгдэхүүн үйлдвэрлэл Manufacture of dairy products	3.03	0.21	3.03	0.68	0.210%	0.041%	0.0%
Ү Үр тарианы гурил, цардуул, малын тэжээл Manufacture of grain mill products, starches, э starch products, and prepared animal feeds	1.28	0.30	5.38	0.30	0.37%	0.02%	5.6%
э Хүнсний бусад бүтээгдэхүүний, үйлдвэрлэл Manufacture of other food products	4.86	7.37	25.95	30.95	1.80%	1.88%	119.3%
с Ундаа үйлдвэрлэл/согтууруулах ундаа ороод/ Manufacture of beverages	20.68	10.21	127.78	76.06	8.84%	4.62%	59.5%
Нэхмэлийн үйлдвэрлэл Manufacture of textiles	0.14	1.88	5.03	10.59	0.35%	0.64%	210.8%
Хувцас үйлдвэрлэл, үслэг арьс боловсруулалт Manufacture of wearing apparel dressing and dyeing of fur	49.83	106.45	232.45	343.05	16.08%	20.82%	147.6%
Арьс шир боловсруулах, ширэн эдлэл, гутал үйлдвэрлэл Tanning, dressing of leather, manufacture of luggage, handbagz saddlery harnesses, footwear	0.62	19.86	5.33	29.30	0.37%	1.78%	549.7%
Мод, модон эдлэл Manufacture of wood and wooden products	1.62	5.96	13.53	30.48	0.94%	1.85%	225.4%
Нийтлэх, хэвлэх, дуу бичлэг хийх ажиллагаа Publishing, printing and reproduction of recorded media	0.00	0.00	8.53	15.47	0.59%	0.94%	181.3%
Төмрийн үйлдвэрлэл Manufacture of basic metals	0.53	1.58	1.26	11.09	0.09%	0.67%	880.0%
Цахилгаан, дулаан, уур үйлдвэрлэл Electricity, thermal energy, steam	3.61	0.87	1,017.46	1,099.59	70.4	66.7	108.1%
Цахилгаан, дулаан, уур үйлдвэрлэл Electricity, thermal energy, steam	1.68	0.00	1006.28	1096.15	98.90	99.69	108.9%
Ус ариутгал, усан хангамж Collection, purification and distribution of water	1.93	0.87	11.19	3.43	1.10	0.31	30.7%

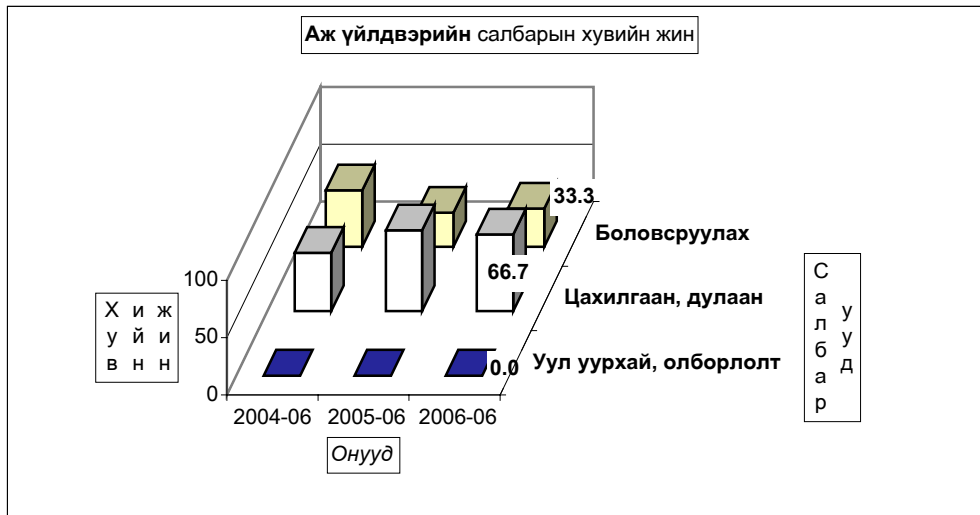

АЖ ҮЙЛДВЭРИЙН БҮТЭЭГДЭХҮҮНИЙ ҮЙЛДВЭРЛЭЛТ, оны үнээр
SALES OF INDUSTRIAL OUTPUT, at current price

/сумдаар/	мян - ₮, mln.tog			Дүнд эзлэх хувь		
	Бүтэн 6 сарын гүйцэтгэл			Percentage share to total		
	2004 он	2005 он	2006 он	2004	2005	2006
Алтанбулаг	13,250.0	23,485.0	16,474.1	0.80	1.37	0.93
Аргалант	19,263.3	27,790.2	33,051.1	1.16	1.62	1.87
Архуст	9,419.7	16,817.2	11,256.0	0.57	0.98	0.64
Батсүмбэр	45,620.4	21,596.1	65,580.6	2.74	1.26	3.70
Баян	5,387.5	9,625.7	16,813.8	0.32	0.56	0.95
Баяндэлгэр	8,876.7	17,466.6	16,986.0	0.53	1.02	0.96
Баянжаргалан	4,631.9	5,345.0	9,924.7	0.28	0.31	0.56
Баян-Өнжүүл	3,677.7	10,249.9	22,564.0	0.22	0.60	1.27
Баянхангай	13,894.8	33,074.5	27,214.9	0.83	1.93	1.54
Баянцагаан	7,737.5	10,023.3	6,805.5	0.46	0.58	0.38
Баянцогт	14,475.7	33,061.2	57,708.1	0.87	1.93	3.26
Баянчандмань	64,491.6	45,444.1	56,115.8	3.87	2.65	3.17
Борнуур	8,410.0	74,325.4	38,130.3	0.51	4.33	2.15
Бүрэн	5,762.6	12,058.5	12,595.6	0.35	0.70	0.71
Дэлгэрхаан	4,560.9	14,100.9	14,248.2	0.27	0.82	0.80
Жаргалант	30,940.8	33,814.5	51,410.4	1.86	1.97	2.90
Заамар	25,287.9	43,379.4	45,719.6	1.52	2.53	2.58
Лүн	23,665.4	18,068.0	30,829.1	1.42	1.05	1.74
Мөнгөнморьт	21,293.2	20,568.9	23,428.4	1.28	1.20	1.32
Өндөрширээт	16,637.9	22,513.2	27,442.3	1.00	1.31	1.55
Сүмбэр	630.0	2,167.5	1,388.8	0.04	0.13	0.08
Сэргэлэн	6,100.7	13,700.0	17,509.1	0.37	0.80	0.99
Угтаал	17,594.7	38,521.6	24,578.4	1.06	2.25	1.39
Цээл	31,408.2	17,757.5	30,458.0	1.89	1.04	1.72
Эрдэнэ	15,574.8	33,109.0	22,924.5	0.94	1.93	1.29
Эрдэнэсант	30,914.7	45,661.5	21,736.6	1.86	2.66	1.23
Зуунмод	1,215,501.4	1,071,886.0	1,068,826.5	73.00	62.48	60.33
Аймгийн дүн	1,665,010.0	1,715,610.7	1,771,720.4	100.0	100.0	100.0
Төвийн бүс	1,246,267.3	1,129,344.2	1,132,179.2	74.85	65.83	63.90
Зүүн бүс	65,183.8	102,932.4	101,333.4	3.91	6.00	5.72
Баруун бүс	169,727.1	245,135.1	234,822.7	10.19	14.29	13.25
Хойт бүс	183,831.8	238,199.0	303,385.1	11.04	13.88	17.12

Энэ сард аж үйлдвэрийн гол нэр төрлийн 31 бүтээгдэхүүнээс 19 нэрийн бүтээгдэхүүний үйлдвэрлэл өнгөрсөн оны мөн үеэс нэмэгдлээ. Нэр төрлөөр нь үзвэл талх, нарийн боов, монгол дээл, сүлжмэл эдлэл, савхин болон эсгий гутал, эмэгтэй хослол, цамц, өмд, шорт, алтан эдлэл, үнэт металл гоёлын зүйлс, гэрийн хэрэглэл, хэрэглээний мод, төмөр эдлэл, зуух яндан, ном товхимол, хүснэгт маягт, дулаан үйлдвэрлэлт зэрэг бүтээгдэхүүний үйлдвэрлэл өсч, улаан буудайн гурил, хивэг, сүү сүүн бүтээгдэхүүн, архи дарс, ундаа, куртка, эсгий, цэвэр ус борлуулалт, сувагжуулалт, бланк зэрэг 10 нэрийн бүтээгдэхүүний үйлдвэрлэл буурч, барилгын цонх, зүсмэл материал бэлтгэл өнгөрсөн оны хэмжээнд байна.

ГОЛ НЭР ТӨРЛИЙН БҮТЭЭГДЭХҮҮН ҮЙЛДВЭРЛЭЛТ
PRODUCTION OF MAJOR COMMODITIES

Гол нэр төрлийн бүтээгдэхүүн	MAJOR COMMODITIES	Хэмжих нэгж	units	2005 VI	2006 VI	2005 I-VI	2006 I-VI	2006 -VI / 2005 -VI
Цахилгаан дулааны эрчим хүч үйлдвэрлэл, усан хангамж			Electricity, thermal energy and water supply					
Дул. Эрчим хүч	Thermal energy	мян.г,кп	thous.Gcal	0.2	11.2	119.8	130.5	108.9
Түгээсэн цэвэр ус	Distribution water	мян/м3	thous.m3	21.4	12.8	144.5	63	43.6
	Collection, purification and distribution water	мян/м3	thous.m3	10.4	4.7	60.1	18.4	30.6
Уул уурхай, олборлох аж үйлдвэр			Mining and quarrying					
Алт	Gold	кг	kg					0.0
Вольфром	Вольфром	кг	kg					0.0
Боловсруулах аж үйлдвэр			Manufacturing					
Монгол дээл, тэрлэг бүгд	Mongolian traditional costume "DEEL"	ширхэг	pieces	906	585	2092	3125	149.4
Сүлжмэл эдлэл	Knitted goods	мян.төг	thous.teg	141.4	1875.4	5025.4	10592.3	210.8
Савхин гутал бүгд	Leather footwear	хос	pairc	59	220	366	994	271.6
Эмэгтэй хослол	Female suits	хос	pairc	43	69	158	521	329.7
Эсгий гутал бүгд	felt boots	хос	pairc			420	496	118.1
Хивс	Carpet	мян,кв,м	thous.m2					0.0
Хэрэглээний мод	Wood as a fuel	мян,м3	thous.m3			0.2	0.3	150.0
Гурил	Wheat flour	тонн	tons	5.0	1.2	21.0	1.2	5.7
Талх	Bread	тонн	tons	10.6	18.0	63.8	64.4	100.9
Нарийн боов	bakery products	тонн	tons	2.1	1.4	8.3	14.0	168.7
Арвайн гурил	bakery flour	тонн	tons					0.0
Савхин дээл, куртка	Leather jacket	ширхэг	pieces					0.0
Костюм	Suits	хос	pairc	0				0.0
Гэрийн мод, модон эдлэл	Wood and wooden articles	мян.төг	thous.teg	809.3	4828.0	3948.7	20263.3	513.2
Ундаа	Soft drinks	мян,литр	thous.l	9.4	5.2	34.1	12.2	35.8
Зүсмэл материал	Sawn wood	мян,м3	thous.m3	0.4	0.2	1.1	1.1	100.0
Тэжээл	Fodder	тонн	tons	2.0	0.3	8.6	0.3	3.5
Куртка	Jacket	ширхэг	pieces	10		10		
Цамц, Желет	Sweater	ширхэг	pieces	59989	120240	298998	345004	115.4
Өмд	Troosers @ pants	ширхэг	pieces	11925	7612	65946	133031	201.7
Шорт	shorts	ширхэг	pieces				142585	
Жинсэн юбка		ширхэг	pieces					
Пальто	Overcoat	ширхэг	pieces					
Алт, мөнгөн эдлэл	Jewellery	ширхэг	pieces		1		5	
Хөвөнтэй бээлий	Cotton mittens	хос	pairc					
Зуух, яндан, пийшин	oven, chimney	ширхэг	pieces	39		93	51	54.8
Төмөр эдлэл		мян.төг	thous.teg				2243.7	
Үнэт металл гоёлын зүйлс		ширхэг	thous.teg			2	13	
Барилгын хаалга, цонх	Building door and windows	мян,м,кв	thous.m2		0.10		0.10	
Архи, дарс	Alcohol drinks	мян, литр	thous.l	8.20	4.0	52.0	31.4	60.4
Сонин	Newspaper	мхдх	min.pr.p					
Ном товхимол	Book	мхдх	min.pr.p			14.0	19.5	139.3
Хүснэгт маягт	Charters	мхдх	min.pr.p				313.8	
Бланк / бусад	Blank /others/	мян,ш	min.pieces		0.3	11.0	0.4	3.6
Спорт хослол	Sports clothes	хос	pairc					
Эсгий	Felt	мян,м	thous.m	0.5	0.2	0.9	0.3	33.3
Угаасан ноос		тонн	tons					
Сүү,сүүн бүтээгдэхүүн	Milk, milk products	мян.төг	thous.teg	3032.1	208.0	3032.1	680.0	22.4

Аж үйлдвэрийн салбарын дүнгээр оны эхний **хагас жилд** оны үнээр **1847.80 сая ₮**-ийн бүтээгдэхүүн борлуулсан нь өнгөрсөн оны мөн үеийнхээс **20.3 хувь** буюу **311.31 сая ₮**-өөр **өсөв**. 2006 оны эхний **хагас жилд** томосгосон салбараар **улаан буудайн гурил, согтууруулах ундаа, сүү сүүн бүтээгдэхүүнээс бусад бүтээгдэхүүний** борлуулалт өнгөрсөн оны мөн үеэс **3,3-6.47 дахин хувь** буюу **1.73-221.09 сая ₮**-өөр өссөн нь нөлөөлжээ.

Оны үнээр нийт борлуулалтанд сумдын борлуулсан бүтээгдэхүүний эзлэх хувийн жинг зэрэгцүүлж үзэхэд **Зуунмод, Батсүмбэр, Баянцогт, Баянчандмань, Жаргалант, Заамар, Борнуур, Аргалант** сумд **62.11-1.79** (эдгээр сумдын борлуулалт **80.9**) хувийг эзлэв.

Аймгийн нийт борлуулалтын **62.3 хувь нь дулааны, 37.7 хувь нь боловсруулах аж үйлдвэрийн** борлуулалт эзлэв.

АЖ ҮЙЛДВЭРИЙН БОРЛУУЛСАН БҮТЭЭГДЭХҮҮН, оны үнээр, сая төг
SOLD PRODUCTION OF INDUSTRY, at current price, mln tog

АЖ ҮЙЛДВЭРИЙН САЛБАР INDUSTRIAL SECTOR	2005 VI	2006 VI	2005 I-VI	2006 I-VI	Үүнээс: Гадаадад Of which: Abroad	Дүнд эзлэх % Percentage share to total		2006% 2005%
						2005 -VI	2006 -VI	
Нийт дүн Total	169.41	178.12	1,536.49	1,847.80	391.39	100.0	100.0	120.3
Ашигт малтмал олборлолт mining and quarrying	0.00	0.00	0.00	0.00	0.0	0.0	0.0	0.0
Боловсруулах аж үйлдвэр / manufacturing/	121.03	130.79	420.96	696.14	391.39	27.4%	37.7%	165.4
Хүнсний бүтээгдэхүүн, ундаа үйлдвэрлэлт Manufacture of food products and beverages	30.14	23.89	146.11	101.94		9.51	5.52	69.8
Сүү, сүүн бүтээгдэхүүн үйлдвэрлэлт Manufacture of dairy products	0.78	0.21	0.78	0.68		0.54	0.67	86.9
Үр тарианы гурил, цардуул, малын тэжээл Manufacture of grain mill products, Starches, starch products, and prepared animal feeds	2.21	0.56	9.24	0.56		6.33	0.54	6.0
Хүнсний бусад бүтээгдэхүүний, үйлдвэрлэл Manufacture of other food products	4.71	8.70	26.80	35.58		18.34	34.90	132.8
Ундаа үйлдвэрлэл/согтууруулах ундаа ороод/ Manufacture of beverages	22.44	14.42	109.28	65.12		74.80	63.88	59.6
Нэхмэлийн үйлдвэрлэл Manufacture of textiles	0.15	1.88	5.03	8.41		0.33	0.46	167.3
Хувцас үйлдвэрлэл, үслэг арьс боловсруулалт Manufacture of wearing apparel dressing and dyeing of fur	86.08	56.18	232.72	453.81	391.39	15.15	24.56	195.0
Арьс шир боловсруулах, ширэн эдлэл, гутал үйлдвэрлэл Tanning, dressing of leather, manufacture of luggage, handbagz, saddlery harnees, footwear	1.26	33.61	13.70	47.80		0.89	2.59	348.9
Мод, модон эдлэл Manufacture of wood and wooden products	2.48	13.61	19.35	70.81		1.26	3.83	366.0
Нийтлэх, хэвлэх, дуу бичлэг хийх ажиллагаа Publishing, printing and reproduction of recorded media	0.35	0.00	2.68	4.41		0.17	0.24	164.7
Төмрийн үйлдвэрлэл Manufacture of basic metals	0.57	1.62	1.39	8.97		0.09	0.49	646.9
Цахилгаан, дулаан, уур үйлдвэрлэл Electricity, thermal energy, steam	48.38	47.33	1,115.53	1,151.66	0.00	72.60%	62.33%	103.2
Цахилгаан, дулаан, уур үйлдвэрлэл Electricity, thermal energy, steam	11.98	42.16	1001.32	1110.17		89.76	96.40	110.9
Ус ариутгал, усан хангамж Collection, purification and distribution of water	36.40	5.18	114.21	41.49		10.24	3.60	36.3

АЖ ҮЙЛДВЭРИЙН БҮТЭЭГДЭХҮҮНИЙ БОРЛУУЛАЛТ, оны үнээр
SALES OF INDUSTRIAL PRODUCTION, at current price

/сумдаар/	мян -₮, m ln.tog			Дүнд эзлэх хувь		
	Бүтэн 6 сарын гүйцэтгэл			Percentage share to total		
	2004 он	2005 он	2006 он	2004	2005	2006
Алтанбулаг	12,980.0	21,185.0	16,274.1	0.82	1.38	0.88
Аргалант	19,297.3	27,790.2	33,051.1	1.22	1.81	1.79
Архуст	9,419.7	16,817.2	10,956.0	0.59	1.09	0.59
Батсүмбэр	40,180.4	21,596.1	65,580.6	2.53	1.41	3.55
Баян	5,387.5	9,625.7	16,813.8	0.34	0.63	0.91
Баяндэлгэр	8,956.0	17,781.6	16,986.0	0.56	1.16	0.92
Баянжаргалан	4,631.9	5,345.0	9,924.7	0.29	0.35	0.54
Баян-өнжүүл	3,677.7	10,249.9	22,564.0	0.23	0.67	1.22
Баянхангай	13,894.8	33,074.5	27,214.9	0.88	2.15	1.47
Баянцагаан	7,737.5	10,023.3	6,805.5	0.49	0.65	0.37
Баянцогт	14,588.6	29,845.2	57,362.5	0.92	1.94	3.10
Баянчандмань	64,491.6	45,444.1	56,115.8	4.06	2.96	3.04
Борнуур	10,010.0	76,524.2	38,130.3	0.63	4.98	2.06
Бүрэн	5,890.1	12,058.5	12,595.6	0.37	0.78	0.68
Дэлгэрхаан	4,560.9	14,100.9	14,248.2	0.29	0.92	0.77
Жаргалант	30,941.8	33,814.5	51,410.4	1.95	2.20	2.78
Заамар	25,287.9	43,379.4	45,719.6	1.59	2.82	2.47
Лүн	23,145.4	17,927.6	30,855.1	1.46	1.17	1.67
Мөнгөнморьт	19,450.5	15,395.3	21,029.0	1.23	1.00	1.14
Өндөрширээт	16,612.3	22,513.2	27,442.3	1.05	1.47	1.49
Сүмбэр	630.0	2,167.5	1,388.8	0.04	0.14	0.08
Сэргэлэн	6,100.7	13,700.0	17,509.1	0.38	0.89	0.95
Угтаал	17,594.7	38,521.6	24,578.4	1.11	2.51	1.33
Цээл	31,584.2	17,757.5	30,460.0	1.99	1.16	1.65
Эрдэнэ	15,654.8	33,109.0	23,224.5	0.99	2.15	1.26
Эрдэнэсант	30,914.4	45,661.5	21,879.0	1.95	2.97	1.18
Зуунмод	1,143,545.2	901,084.1	1,147,683.6	72.05	58.65	62.11
Аймгийн дүн	1,587,165.9	1,536,492.6	1,847,802.9	100.0	100.0	100.0
Төвийн бүс	1,174,041.1	956,242.3	1,210,836.3	73.97	62.24	65.53
Зүүн бүс	63,500.4	98,073.8	98,934.0	4.00	6.38	5.35
Баруун бүс	169,484.7	244,994.7	234,993.1	10.68	15.95	12.72
Хойт бүс	180,139.7	237,181.8	303,039.5	11.35	15.44	16.40

Аж үйлдвэрийн салбарт 2006 оны 06 сард нийт 1046 хүн ажиллаж бүтээмж 1575.11 мянган ₮ байгаа нь өнгөрсөн оны мөн үеэс 3.9 хувиар өсч, 2004 оноос 2.87 хувиар буурав.

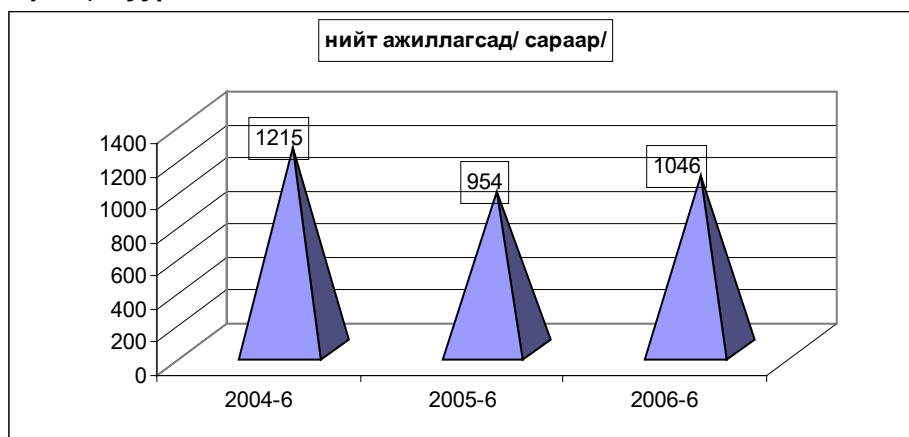

АЖ ҮЙЛДВЭРИЙН АЖИЛЛАГСДЫН ТОО, сарын эцэст
EMPLOYMENT IN INDUSTRY, at the end of the month

АЖ ҮЙЛДВЭРИЙН САЛБАР INDUSTRIAL SECTOR	2004 VI	2005 VI	2006 VI	Дүнд эзлэх хувь Percentage share to total			2006% 2005%
				2004	2005	2006	
Нийт дүн Total	1,215	954	1,046	100	100	100	109.6%
Ашигт малтмал олборлолт mining and quarrying	0	0	0	0.00%	0.00%	0.00%	0.0%
Боловсруулах аж үйлдвэр / manufacturing/	1,072	825	848	88.23%	86.48%	81.07%	102.8%
Хүнсний бүтээгдэхүүн, ундаа үйлдвэрлэлт Manufacture of food products and beverages	120	101	89	9.88%	10.59%	8.51%	88.1%
Ү Сүү, сүүн бүтээгдэхүүн үйлдвэрлэлт Manufacture of dairy products	2	4	2	1.7%	4.0%	2.2%	0.0%
Ү Үр тарианы гурил, цардуул, малын тэжээл н Manufacture of grain mill products, Starches, э starch products, and prepared animal feeds	9	6	3	7.5%	5.9%	3.4%	50.0%
э Хүнсний бусад бүтээгдэхүүний, үйлдвэрлэл с Manufacture of other food products	30	29	41	25.0%	28.7%	46.1%	141.4%
Ундаа үйлдвэрлэл/согтууруулах ундаа ороод/ Manufacture of beverages	79	62	43	65.8%	61.4%	48.3%	69.4%
Нэхмэлийн үйлдвэрлэл Manufacture of textiles	5	5	19	0.412%	0.524%	1.816%	380.0%
Хувцас үйлдвэрлэл, үслэг арьс боловсруулалт Manufacture of wearing apparel dressing and dyeing of fur	867	662	562	71.36%	69.39%	53.73%	84.9%
Арьс шир боловсруулах, ширэн эдлэл, гутал үйлдвэрлэл Tanning, dressing of leather, manufacture of luggage, handbagz, saddlery harnees, footwear	16	30	84	1.32%	3.14%	8.0%	280%
Мод, модон эдлэл Manufacture of wood and wooden products	58	19	84	4.77%	1.99%	8.03%	442.1%
Нийтлэх, хэвлэх, дуу бичлэг хийх ажиллагаа Publishing, printing and reproduction of recorded media	3	3	3	0.247%	0.314%	0.287%	0.0%
Төмрийн үйлдвэрлэл Manufacture of basic metals	3	5	7	0.247%	0.524%	0.669%	140.0%
Цахилгаан, дулаан, уур үйлдвэрлэл Electricity, thermal energy, steam	143	129	198	11.77%	13.52%	18.93%	153.5%
Цахилгаан, дулаан, уур үйлдвэрлэл Electricity, thermal energy, steam	88	69	138	61.54	53.49	69.70	200.0%
Ус ариутгал, усан хангамж Collection, purification and distribution of water	55	60	60	38.46	46.51	30.30	100.0%

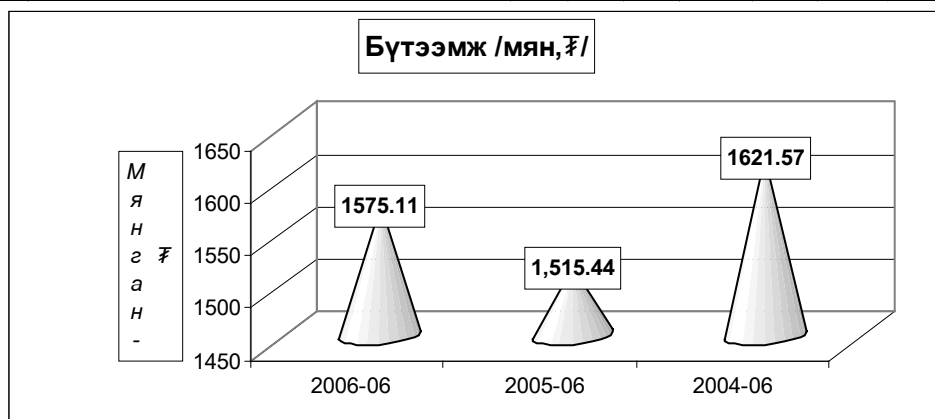

АЖ ҮЙЛДВЭРИЙН САЛБАР INDUSTRIAL SECTOR	2004	2005	2006	2006%	2006%
	VI	VI	VI	2004%	2005%
Нийт дүн Total	1,621.57	1,515.44	1,575.11	97.1%	103.9%
Ашигт малтмал олборлолт mining and quarrying	0.00	0.0	0.0	0.00%	0.0%
Боловсруулах аж үйлдвэр / manufacturing/	902.63	519.11	646.20	39.85%	124.5%
Хүнсний бүтээгдэхүүн, ундаа үйлдвэрлэл Manufacture of food products and beverages	2,561.67	1,605.5	1,213.5	74.8%	75.6%
Сүү, сүүн бүтээгдэхүүн үйлдвэрлэл Manufacture of dairy products	915.60	758.0	340.0	13.3%	0.0%
Үр тарианы гурил, цардуул, малын тэжээл Manufacture of grain mill products, Starches, starch products, and prepared animal feeds	1,347.32	897.5	100.0	3.9%	11.1%
Хүнсний бусад бүтээгдэхүүний, үйлдвэрлэл Manufacture of other food products	956.30	894.9	755.0	29.5%	84.4%
Ундаа үйлдвэрлэл/согтууруулах ундаа ороод/ Manufacture of beverages	3,351.32	2,061.0	1,768.9	69.1%	85.8%
Нэхмэлийн үйлдвэрлэл Manufacture of textiles	947.92	1,005.1	557.5	34.38%	55.5%
Хувцас үйлдвэрлэл, үслэг арьс боловсруулалт Manufacture of wearing apparel dressing and dyeing of fur	725.89	351.1	610.4	37.64%	173.8%
Арьс шир боловсруулах, ширэн эдлэл, гутал үйлдвэрлэл Tanning, dressing of leather, manufacture of luggage, handbagz, saddlery harnesses, footwear	566.30	177.7	348.8	21.51%	196.3%
Мод, модон эдлэл Manufacture of wood and wooden products	259.91	711.9	362.9	22.38%	51.0%
Нийтлэх, хэвлэх, дуу бичлэг хийх ажиллагаа Publishing, printing and reproduction of recorded media	411.50	2,842.2	5,155.5	317.93%	0.0%
Төмрийн үйлдвэрлэл Manufacture of basic metals	253.12	252.2	1,584.0	97.68%	0.0%
Цахилгаан, дулаан, уур үйлдвэрлэл Electricity, thermal energy, steam	7,011.17	7,887.3	5,553.5	342.48%	70.4%
Цахилгаан, дулаан, уур үйлдвэрлэл Electricity, thermal energy, steam	11,186.81	14,583.7	7,943.1	113.29	54.5%
Ус ариутгал, усан хангамж Collection, purification and distribution of water	330.16	186.4	57.2	0.82	30.7%

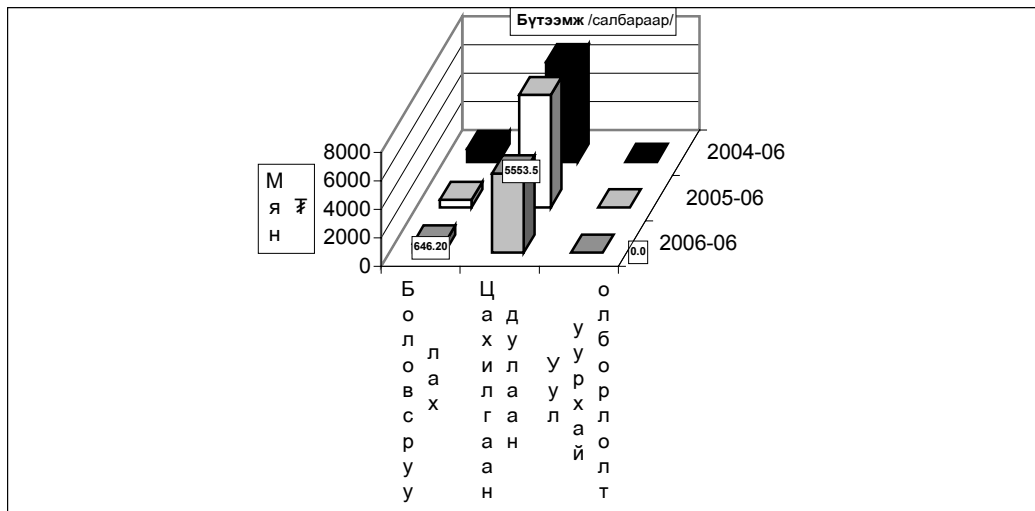

Ахуй үйлчилгээний байгууллагууд оны эхний **06** сард **326** цэгт **443** хүн ажиллаж, **173511.0** мянган ₮-ийн орлого үйлчилгээний ажил хийж **78999.6** мянган ₮-ийн зардал гаргаж **64728** хүнд үйлчилжээ. Нийт орлогын **30.92** хувь нь **оёдол**, **13.81** хувь нь **гутал**, **11.08** хувь нь **модон эдлэл**, **14.2** хувь нь **тээврийн хэрэгслийн болон ахуйн техникийн засвар**, **15.21** хувь нь **үсчин гоо засал**, **гэрэл зураг**, **2,56** хувь нь **халуун усны**, **12.22** хувь нь **бусад** үйлчилгээний орлого эзлэв.

Ахуйн үйлчилгээний газруудын орлогын гүйцэтгэлийг гол нэр төрлөөр үзүүлбэл:

Сумд	Бүгд		Үүнээс											
			Оёдол		Гутал засвар		Ахуйн техникийн засвар		Үсчин, гоо засал		Гэрэл зураг		Халуун ус	
	Орлого	Үйлч-лүүлсэн хүний тоо	Орлого	Үйлч-лүүлсэн хүний тоо	Орлого	Үйлч-лүүлсэн хүний тоо	Орлого	Үйлч-лүүлсэн хүний тоо	Орлого	Үйлч-лүүлсэн хүний тоо	Орлого	Үйлч-лүүлсэн хүний тоо	Орлого	Үйлч-лүүлсэн хүний тоо
Алтанбулаг	4,997.0	754	4,200.0	216	126.0	72			301.0	174	301.0	174	115.0	160
Аргалант	761.9	1,016	125.8	17	157.0	36			208.6	320	208.6	320	132.1	280
Архуст	1,022.4	652	150.0	10	582.8	51								
Батсүмбэр	1,991.0	2,834	354.0	29	82.0	27			260.0	65	260.0	65	215.0	296
Баян	4,152.0	492	3,984.0	228									36.0	40
Баяндэлгэр	3,196.0	667	926.0	103	2,250.0	450							20.0	114
Баянжаргалан	1,912.3	818	1,453.8	235	166.5	74			95.0	176	95.0	176	57.6	128
Баян-өнжүүл	3,449.9	955	1,849.0	218	207.0	94	206.0	28	159.8	151	159.8	151	40	
Баянхангай	9,583.0	1,982	3,348.0	381	318.0	193			297.0	209	297.0	209	59.0	108
Баянцагаан	1,100.0	110	1,100.0	110										
Баянцогт	750.0	947	211.0	328	87.5	35			96.0	120	96.0	120	98.0	140
Баянчандмань	5,028.0	2,523	1,185.0	105	119.5	101			367.0	354	367.0	354	322.0	664
Борнуур	5,737.1	2,631	2,296.8	206	995.7	379			976.5	941	976.5	941	859.0	748
Бүрэн	2,989.6	666	696.0	92	626.0	40			66.0	72	66.0	72		
Дэлгэрхаан	1,363.4	407	685.0	53	276.0	40			120.0	144	120.0	144		
Жаргалант	2,140.0	993	440.0	40	240.0	40	125.0	20	845.0	570	845.0	570	140.0	203
Завмар	2,845.0	1,749	1,500.0	116	245.0	141			300.0	136	300.0	136	300.0	556
Лун	17,589.1	3,586	5,426.2	629	837.5	454	431.0	118	467.8	380	467.8	380	94.5	93
Мөнхгомьрт	934.3	623	462.0	73	24.0	6			249.6	276	249.6	276		
Өндөрширээт	775.0	345	430.0	58	68.8	25			129.6	63	129.6	63		
Сүмбэр	1,336.2	401	334.0	41					86.6	69	86.6	69	26.0	62
Сэргэлэн	10,569.0	1,201	1,264.0	33	1,280.0	65			250.0	500	250.0	500		
Угтаал	1,368.2	513	228.5	59	212.8	21			255.5	252	255.5	252	33.5	86
Цээл	3,937.5	1,096	2,392.0	143	75.0	52			527.5	486	527.5	486	66.0	85
Эрдэнэ	11,130.0	1,424	5,021.0	239			364.0	14	890.0	209	890.0	209	620.0	413
Эрдэнэсант	7,447.5	1,135	3,320.0	180	3,110.0	125			591.0	457	591.0	457	26.5	53
Зуунмод	65,405.6	34,208	10,261.0	955	11,879.0	1,015	1,122.0	151	6,305.0	4,595	6,305.0	4,595	1,222.6	934
Дүн	173511.0	51559	43125.1	3782	20065.9	2793	1825.0	256	11026.3	8349	9222.0	9938	3288.1	4021
Төвийн бүс	85,521.5	37,228	18,674.0	1,532	13,492.0	1,246	1,328.0	179	7,015.8	5,420	7,015.8	5,420	1,337.6	1,134
Зүүн бүс	22,347.0	4,676	11,996.8	888	3,023.3	581	364.0	14	1,234.6	661	1,234.6	661	733.6	695
Баруун бүс	47,898.3	11,479	18,025.7	1,711	5,769.1	1,091	431.0	118	2,754.4	2,199	2,754.4	2,199	579.5	981
Хойт бүс	17,744.2	11,345	4,946.6	766	1,681.7	618	125.0	20	2,839.7	2,439	2,839.7	2,439	1,792.1	2,393

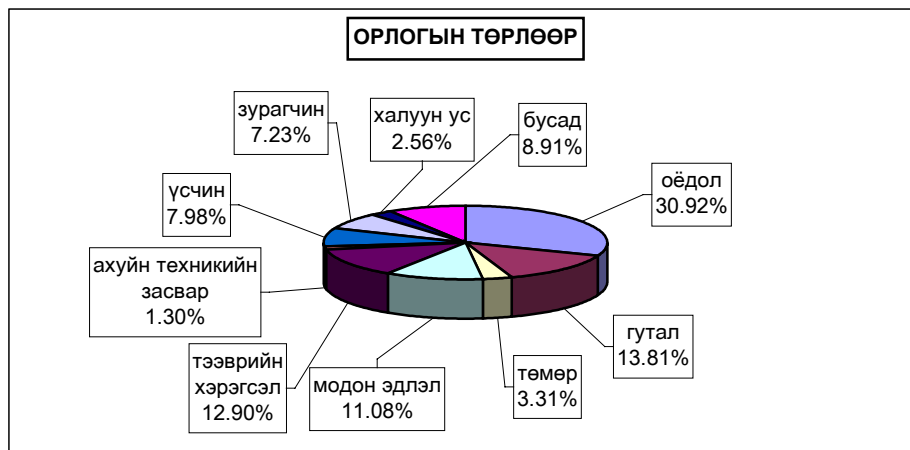

Аж үйлдвэр ахуй үйлчилгээний салбарын мэдээний хамралт

Аж үйлдвэр, ахуй үйлчилгээний салбарын мэдээллийн хамралтыг сүүлийн 3 жилийн хагас жилийн байдлаар зэрэгцүүлэхэд 2006 онд өмнөх оноос 20.1 хувь буюу 99 цэгээр, 2005 оныхоос оныхоос 29.6 хувь буюу 135 цэгээр тус тус өсөв. Аргалант, Баян, Баянцогт, Жаргалант сумд цэг салбарын тоог өмнөх оноос 4.5-66.7 хувь буюу 1-10 цэгээр бууруулав.

АЖ ҮЙЛДВЭР, АХУЙ ҮЙЛЧИЛГЭЭНИЙ САЛБАРЫН МЭДЭЭНИЙ ХАМРАЛТ /сумдаар/
/Хамрагдсан цэг салбар тоогоор/

/сумдаар/	2004 -6		2005 -6		2006 -6		хамралт өнгөрсөн онтой харьцсан %
	хамрагдсан нэгж бүгд	үүнээс ХХЭ	хамрагдсан нэгж бүгд	үүнээс ХХЭ	хамрагдсан нэгж бүгд	үүнээс ХХЭ	
Алтанбулаг	13	10	13	9	14	10	107.7
Аргалант	8	7	15	14	5	4	33.3
Архуст	12	6	17	10	18	10	105.9
Батсүмбэр	13	8	14	11	15	10	107.1
Баян	19	13	22	16	21	15	95.5
Баяндэлгэр	17	13	20	12	21	13	105.0
Баянжаргалан	16	11	14	9	19	14	135.7
Баян-Өнжүүл	12	8	23	19	24	20	104.3
Баянхангай	16	11	19	15	31	28	163.2
Баянцагаан	11	9	9	8	12	10	133.3
Баянцогт	18	12	20	13	18	11	90.0
Баянчандмань	16	8	15	9	18	12	120.0
Борнуур	21	12	20	14	21	15	105.0
Бүрэн	11	7	17	13	18	14	105.9
Дэлгэрхаан	14	8	13	8	14	8	107.7
Жаргалант	14	12	15	13	14	12	93.3
Заамар	8	6	12	10	16	14	133.3
Лун	44	38	32	26	44	38	137.5
Мөнгөнморьт	8	6	12	9	14	11	116.7
Өндөрширээт	15	12	8	5	16	13	200.0
Сүмбэр	7	6	11	10	14	13	127.3
Сэргэлэн	8	5	12	8	14	10	116.7
Угтаал	13	10	14	11	19	15	135.7
Цээл	22	13	12	5	19	16	158.3
Эрдэнэ	14	6	20	12	28	20	140.0
Эрдэнэсант	21	18	16	13	23	17	143.8
Зуунмод	65	53	77	48	101	89	131.2
Аймгийн дүн	456	328	492	350	591	462	120.1
Төвийн бүс	109	85	134	92	165	139	123.1
Зүүн бүс	86	55	105	68	121	83	115.2
Баруун бүс	164	123	143	106	200	163	139.9
Хойт бүс	97	65	110	84	105	77	95.5





Барилга



Барилгын гүйцэтгэгч 10 байгууллага оны эхний хагас жилд **390.8** сая ₮-ийн барилга угсралт, засварын ажил хийсэн нь өмнөх оны мөн үеэс **83.3** хувь буюу **177.6** сая ₮-ийн ажил илүү гүйцэтгэв.

(оны үнээр-мян.төг) (at current prices - thous.tog)	Бүтэн 6 сар -In first 6 months						
	2000	2001	2002	2003	2004	2005	2006
Барилга угсралт, засварын ажил-б	323121.5	410344.9	235952.4	685075.8	537129.9	213226.4	390776.8
Construction and repair - total							
үүнээс-барилга угсралтын ажил of which - construction	221394.3	137174.6	69285.8	152804.0	107971.4	31461.4	71803.0

(мян.төг - thous.tog)	2006 онд		
	Гүйцэтгэсэн аж ахуйн нэгжүүд Done by units		
	Бүгд	Төрийн	Хувийн ба хувьцаат
	Total	govern- ment	private @ privatized
Барилга угсралт, засварын ажил-бүгд	390776.8	127710.2	263066.6
Construction and repair- total			
үүнээс-барилга угсралтын ажил of which - construction	71803.0	0.0	71803.0

Объектын нэр-мян.төг	2006 оны гүйцэтгэл-Done by of 2006 year		Ашиглалтад орсон хүч чадал
	Жилийн эхнээс	6 сард тау	
	In first of beginning year		
Худалдаа үйлчилгээний байр / ЛҮН /	11803.0	2650.0	160 м2
Угтаал сумын хүн эмнэлэгийн барилга	60000.0	30000.0	
УБ-Мандалговь зам засвар, арчлалт	18471.0		
Төлбөр Хураах Цэгийн санхүүжилт	4980.6	807.6	
Өндөр дов- Зуунмодын замын засвар, арчлалт	681.9		101 м
Мөнгөнморьтын модон гүүрийн засвар	8500.0		20 м
АТХЗА-ын санхүүжилт	3188.4	538.3	
Заамрын т/б гүүрийн засвар	14959.3	14959.3	11 м
БЧ, Цээл сумын замын засвар	9999.1	9999.1	5.8 км
Зуунмод сумын төвийн замын засвар	44929.9	44929.9	1.5 км
Эрдэнэсант сумын замын засвар	22000.0	22000.0	1.8 км
Сүмбэр сумын сургуулийн дээврийн засвар	9800.0		
Загдалын сургуулийн засвар	3798.0		
Жаргалантын НҮГ-ын засвар	3000.0	3000.0	
Лүн сумын соёлын төвийн халаалтын засвар	9780.0		
Баянхангайн дотуур байрны засвар	9790.0	6000.0	
Өндөрширээт сумын сургуулийн засвар	3000.0	3000.0	
Баян-өнжүүлийн хүн эмнэлэгийн засвар	3100.0		
Баян-өнжүүлийн ундны усны барилга	3300.0	3300.0	
Бүрэн сумын соёлын төвийн засвар	9790.0	9790.0	
Батсүмбэрийн соёлын төвийн халаалтын засвар	9800.0	5400.0	
Баянчандманийн соёлын төвийн халаалтын засвар	9800.0	9800.0	
Аргалантын төвлөрсөн халаалтын засвар	9795.0		
Баянцогт сумын соёлын төвийн засвар	9795.0	9795.0	
Мөнгөнморьтын соёлын төвийн засвар	9814.3	6000.0	
Баяндэлгэр сумын сургуулийн засвар	9817.2	9817.2	
Аймгийн ЗДТГ-ын засвар	15000.0	15000.0	9677 м2
Угтаалын хүн эмнэлэг	60000.0	30000.0	
Дэлгэрхаан сумын хүн эмнэлэгийн засвар	9638.1	9638.1	
Баянцагааны хүн эмнэлэгийн засвар	9800.0		
Баянжаргалан сумын дотуур байрны засвар	9830.0	9830.0	
Эрдэнэсантын соёлын төвийн засвар	9790.0	6790.0	
Баянчандмань сумын ЗДТГ-ын засвар	23026.0	23026.0	

**Барилга угсралт, засварын ажлын
гүйцэтгэл, барилга байгууламжийн төрлөөр**

(мянган-төгрөг)			Бүтэн 6 сар		
			2004 он	2005 он	2006 он
I. Шинэ барилга, өргөтгөл, шинэчлэл - бүгд			107971,4	31461,4	71803,0
Ү н э э с	Орон сууцны барилга	а.Бүгд үүнээс-угсармал	8000,0	9694,0	11803,0
	Орон сууцны бус барилга	а.Үйлдвэрийн б.Худалдаа, үйлчилгээний в.Эмнэлэг, сургууль, соёлын г.Бусад (контор, агуулах, гарааж, бусад)			
	Инженерийн барилга байгууламж	а.Эрчим хүчний б.Холбооны в.Авто зам г.Гүүр, гүүрэн гарц д.Далан, суваг, шугам, сүлжээ е.Бусад (зам талбайн ажил, бусад)	40764,9	21767,4	59206,5
II. Засвар - бүгд			429158,5	181765,0	318973,8
III. Барилга угсралт, засварын - бүгд			537129,9	213226,4	390776,8
Ажиллагсад	бүгд	тоо	337	245	242
		цалингийн сан	84365,3	39578,7	45700,2
	барилгын	тоо	276	222	224
		цалингийн сан	75231,9	39578,7	43550,2
үүнээс	инженер техникийн ажилтан		33	29	28
	мэргэжлийн ажилчид		242	180	179

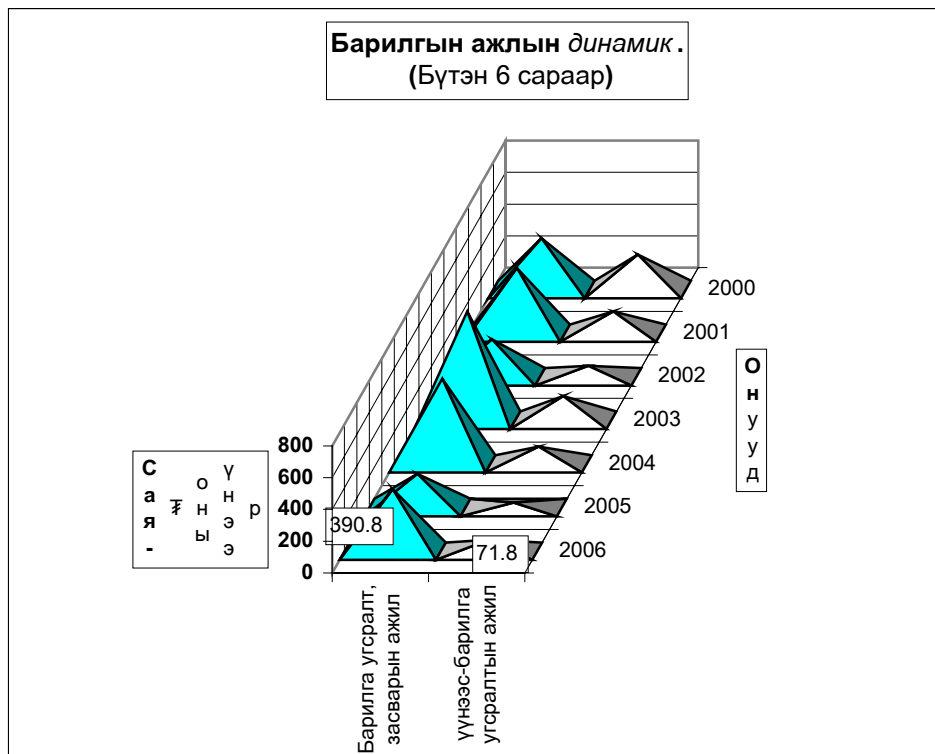

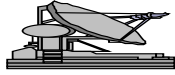

Тээвэр, Холбоо

2006 оны эхний 6 сард авто тээврээр үйлчилгээ хийдэг Компани, Хоршоо, хувиараа хөдөлмөр эрхлэгчид 93,1 мянган-тонн ачаа, 3540,5 мян-тонн-км, 161,3 мян-хүнд үйлчлэн 11918,1 мян-хүн-км-ийн ажил үйлчилгээ гүйцэтгэсэн нь өмнөх оны мөн үеийнхээс 4084,4 мян-тн-км, 3584,1 мян-хүн-км-ийн ажил дутуу гүйцэтгэж, үйлчлүүлсэн хүний тоо 54.4 мянгаар буурлаа.

Тээвэр - Transport.

Тээврийн үзүүлэлтүүд <i>Transport indicators</i>	Хэмжих нэгж	2004	2005	2006	2006 / 2005 %	
		VI	VI	VI	тоогоор	хувиар
Тээсэн ачаа - Бүгд <i>Carried freight-total</i>	мян-тонн thous-tons	116.4	104.8	93.1	-11.7	88.8%
Ачаа эргэлт - Бүгд <i>Freight turnover-total</i>	мян-тн-км thous-tons-km	7686.9	7624.9	3540.5	-4084.4	46.4%
Зорчигчид - Бүгд <i>Passengers -total</i>	мян-хүн thous-persons	204.0	215.7	161.3	-54.4	74.8%
Зорчигч эргэлт - Бүгд <i>Passenger turnover-total</i>	мян-х-км thous pass-km	13634.0	15502.2	11918.1	-3584.1	76.9%

Сумдын тээврийн үйлчилгээ эрхэлдэг аж ахуйн нэгж, хувь хүмүүсийн 2006 оны II улирлын мэдээ

	Ачаа эргэлт мян-т-км	Тээсэн ачаа мян-тн	Зорчигч эргэлт мя-х-км	Тээсэн зорчигч мян-х
Алтанбулаг	24.6	0.2	24.5	0.86
Аргалант	1.3	0.10	1.3	
Архуст	8.0	0.10	110.0	1.10
Батсүмбэр				
Баян				
Баяндэлгэр			98.4	1.90
Баянжаргалан	4.0	0.02	19.2	0.4
Баяннөжүүл			84.3	0.3
Баянхангай			216.0	1.1
Баянцагаан				
Баянцогт	20.4	0.20	105.6	1.1
Баянчандмань	2.1	0.0	483.0	3.2
Борнуур	28.0	1.20	480.0	7.2
Бүрэн	2.2	0.05	187.5	0.80
Дэлгэрхаан			806.0	1.3
Жаргалант	92.0	0.9	367.1	2.0
Заамар	144.5	0.6	70.0	0.1
Лүн	104.0	0.1	10.0	0.7
Мөнгөнморьт			10.8	0.2
Өндөрширээт	41.6	0.20	240.0	1.2
Сүмбэр	10.5	1.00	26.3	0.3
Сэргэлэн				
Угтаал	72.8	0.20	192.0	0.60
Цээл	165.0	1.1	243.1	1.30
Эрдэнэ	124.8	2.1	260.8	2.9
Эрдэнэсант	329.3	0.3	1108.8	5.0
Зуун мод	2316.7	82.3	6675.2	127.4
Бусад	50.0	2.3	98.2	0.3
Аймгийн дүн	3540.5	93.1	11918.1	161.3

Холбоо.

Холбоо ашиглалтын орлого оны эхний 6 сард 185463,8 мянган ₮ болж, үүнээс хүн амаас орсон орлого 92696,4 мянган ₮ болж, өмнөх оны мөн үетэй харьцуулахад 3,5 хувь буюу 6656,8 мянган ₮-өөр буурлаа.

Шуудан холбооны албаны үйлчилгээний орлого 14190,5 мянган ₮ болж, нийт орлогын 88,4 хувь нь хүн амд үйлчилсэний орлого байна. Нийт орлогын 11,6 хувийг албан бичгийн, 7,5 хувийг зорчигчдын, 65,0 хувийг хэвлэлийн шимтгэлийн орлого эзлэв. УБ шуудан ХХК-ний аймаг дахь салбар 5516,1 мянган ₮-ийн, Их монгол шуудангийн 426-р салбар 8976,2 мян-₮-ийн үйлчилгээ явууллаа

Тус аймаг дахь Мобикомийн салбар 365639,7 мянган ₮-ийн үйлчилгээ хийж, нийт 4985 хэрэглэгч Мобикарт эзэмшигч болсон нь 2005 оны эцсээс 1937 хэрэглэгчээр нэмэгдэж, Алтанбулаг, Баян, Батсүмбэр, Борнуур, Баянчандмань, Жаргалант, Лүн, Заамар, Эрдэнэ, Эрдэнэсант сумдад мобикомийн сүлжээтэй болжээ.

Скайтелын аймаг дахь салбар эхний хагас жилд 38787.9 мянган ₮-ийн үйлчилгээ үзүүлж, хэрэглэгчдын тоо 1915 болсны 1097 нь утасгүй суурин телефон байна.

Аймгийн төвөөс гадна Алтанбулаг, Баян, Баянхангай, Лүн, Баянчандмань сумдад скайтелын сүлжээ бий болов.

Кабелийн телевиз 4390,0 мянган ₮-ийн үйлчилгээ явуулж, КаТВ-ийн цэгийн тоо 496 байгаагийн 494 нь айл өрхийнх байгаа нь 2005 оны эцсээс 46 цэгээр өсч, албан газрын 4 цэг гэрээгээ цуцалжээ.

Холбооны үндсэн үзүүлэлт. Эхний 6 сар
MAIN INDICATORS OF COMMUNICATION, in first 6 months

Үзүүлэлтүүд <i>Indicators</i>	2004 он	2005 он	2006 он	2006-06 2005-06
Нийт орлого мян-төг <i>Total revenue, at current prices thou</i>	161205.2	192120.6	185463.8	96.5%
үүнээс - хүн амын <i>Of which: from population</i>	82669.2	97526.6	92696.4	95.0%
Телефон цэг тоогоор <i>Number of telephones, to</i>	1,908	1,959	2,050	104.6%
үүнээс: айл өрхийн	1262	1309	1395	106.6%
Шуудангийн орлого <i>Postal service company</i>	19,342.9	18,507.6	14,190.5	76.7%
үүнээс - хүн амын <i>Of which: from population</i>	17,331.5	16600.4	12540.3	75.5%

Холбооны орлого \мян,төг\

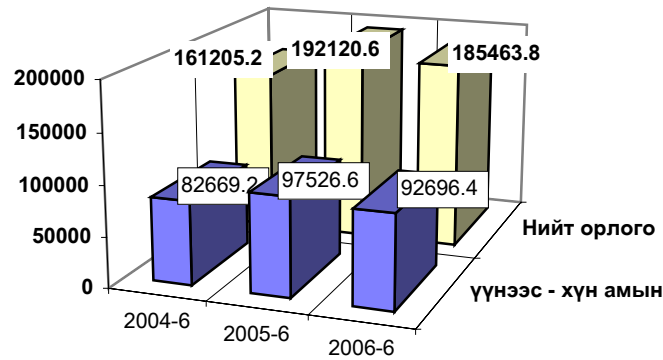

Шуудан холбооны үндсэн үзүүлэлт. Эхний 6 сар

MAIN INDICATORS OF COMMUNICATION, in first 6 months

Үзүүлэлт	Хэлбэр	Өмнөх оны мөн үе гүй	2006 оны эхний 6 сар		ТБ%	2006-6 2005-6%
			төл	гүй		
Гарах захидал	Гадаадад	152	243	204	84.0	134.2
	Дотоодод	337	326	309	94.8	91.7
Албан бичиг	Гадаадад	0	0	0	0.0	0.0
	Дотоодод	2399	2647	4107	155.2	171.2
Гарах илгээлт	Гадаад	55	74	50	67.6	90.9
	Дотоод	1	10	3	30.0	0.0
Гарах Буухиа	Гадаад	1	4	1	25.0	
	Дотоод		6	0		
Хөөлөл захиалга (мян-шир)		68.7	136.0	31.0	22.8	45.1
Гардуулалт (тоо)		75	0	0	0.0	0.0
Зорчигчид (хүн)		2225	1494	283	18.9	12.7

Холбооны салбаруудын орлого, эхний 6 сар

REVENUE COMMUNICATION, by location, in first 6 months

	Нийт орлого (мян, төг)			2006-6% 2005-6
	Дүн Total thous tog	Үүнээс: хүн амын орлого хувийн		
			орлого	жйн
Алтанбулаг	1365.1	661.4	48.8%	64.7
Аргалант	1746.2	814.8	46.7%	94.9
Баян	1460.5	583.3	40.2%	87.5
Баянжаргалан	2295.7	1761.2	76.7%	116.5
Баян-Өнжүүл	2566.5	1664.1	64.8%	97.8
Баянхангай	1423.5	705.5	49.6%	65.4
Баянцагаан	2299.6	1246.3	54.2%	95.3
Баянцогт	3940.7	1611.8	40.9%	133.9
Баянчандмань	4655.8	1945.6	41.8%	75.6
Борнуур	1925.6	752.7	39.1%	55.9
Бүрэн	8026.8	5898.9	73.5%	230.9
Дэлгэрхаан	2392.3	1103.9	46.1%	148.2
Жаргалант	2924.9	1469.6	50.2%	54.3
Заамар	4069.8	2271.2	55.8%	118.0
Лүн	10236.1	6088.7	59.5%	130.4
Өндөрширээт	3092.1	2368.4	76.6%	124.6
Сэргэлэн	1364.7	515.0	38.0%	105.7
Угтаал	3710.3	2316.5	62.4%	116.0
Цээл	4524.0	3517.0	77.7%	121.9
Эрдэнэсант	4427.6	3271.3	73.9%	100.1
ЗМ, Хот хооронд	117046.0	52129.2	44.5%	91.5
Аймгийн дүн	185463.8	92696.4	50.0%	96.5
Дүнгээс: Төв бүс	124180.0	57073.6	46.0%	92.5
бүс- Хойт бүс	18451.3	10457.3	56.7%	99.7
үүдээр Баруун бүс	34028.5	19517.5	57.4%	120.7
Зүүн бүс	8804.0	5648.0	64.2%	78.6

1.Соёл.

Урлаг, соёлын (Театр,киноны хүрээлэн, Музей) байгууллагууд 10,0 мянган хүнд үйлчилсэн нь өмнөх оны мөн үеэс 14,9 хувиар өсч, 3636,6 мянган төгрөгийн орлого орууллаа.

Соёл урлагийн байгууллагуудын үндсэн үзүүлэлтүүдийн биелэлтийг үзүүлбэл^

	2004	2005	2006	2006/ 2005	
	VI сар	VI сар	VI сар	тоогоор	хувиар
Соёл урлагаар үйлчлүүлэгчид (үзэгч)-ийн Дүн (мян-хүн)	13.1	8.7	10.0	1.3	114.9%
үүнээс: - ХЖ Хүрээлэнгийн	5.4	3.8	4.2	0.4	110.5%
- Музейн	7.7	4.9	5.8	0.9	118.4%
Соёлын байгууллагын орлого Бүгд (мян, төгрөг)	6504.6	3522.4	3636.6	114.2	103.2%
үүнээс: - ХЖ Хүрээлэнгийн	3257.7	1776.0	1874.8	98.8	105.6%
үүнээс үзвэрийн	3257.7	1776.0	1874.8	98.8	0.0%
- Музейн орлого бүгд	3246.9	1746.4	1761.8	15.4	100.9%
үүнээс үзвэрийн	3246.9	1746.4	1761.8	15.4	100.9%

2.Эрүүл мэнд.

2006 оны эхний 6 сард 8230 өвчтөн эмнэлэгт хэвтэн эмчлэгдэн гарсан нь нэг өвчтөнд дунджаар 8,85 ор хоног ногдлоо.

Эрүүл мэндийн байгууллагын мэдээгээр оны эхний 6 сард 341 хүүхэд мэндэлсэн нь 2004 оны мөн үеэс 17 хүүхдээр, 2005 оныхоос мөн 17 хүүхдээр өслөө.

Төрөлт, эндсэн эх, хүүхдийн тоо. (эхний 6 сар)
NUMBER OF BIRTHS, MATERNAL AND CHILD DEATHS.

(In the first 6 months)

	2004	2005	2006	06-6-30
	6-30	6-30	6-30	05-6-30
<i>Амаржсан эх (Number of mothers delivered child)</i>	320	325	343	105.5%
<i>Амьд төрсөн хүүхэд Live births</i>	324	324	341	105.2%
<i>Төрөхийн улмаас эндсэн эх Maternal deaths</i>	0	0	0	0.0%
<i>1 хүртэлх насандаа эндсэн хүүхэд Infant mortality</i>	14	6	4	66.7%
<i>1-4 хүртэлх насандаа эндсэн хүүхэд Child mortality (aged 1-4)</i>	2	0	2	0.0%

Он гарсаар амьд төрсөн 1000 хүүхэд тутмаас 11,7 нь эндсэн нь өнгөрсөн оны мөн үеэс 36.7 хувиар буурч, 1 хүртэл насандаа нас барсан хүүхдийн тоо өмнөх оны мөн үеийнхээс 33.3 хувиар багасч, 1-5 хүртлэх насны хүүхдийн эндэгдэл өмнөх оноосоо өсчээ.

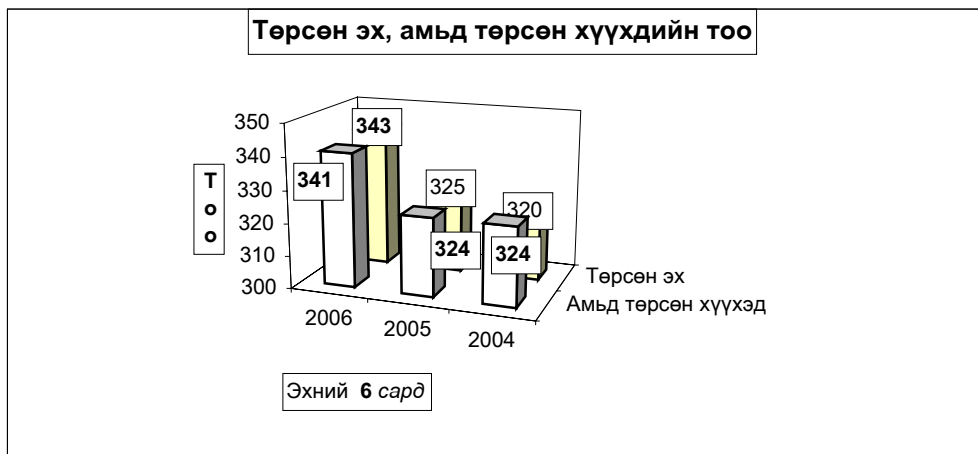

Нас барсан хүүхдийн тоо (Эхний 6 сард)
INFANT MORTALITY In the First 6 months

	2005 оны бүтэн 56 сар			2006 оны бүтэн 6 сар		
	0-16 насны бүгд	үүнээс		0-16 насны бүгд	үүнээс	
		1 хүртэл	1-4 насны		1 хүртэл	1-4 насны
Алтанбулаг						
Аргалант						
Архуст						
Батсүмбэр						
Баян	1		1			
Баяндэлгэр						
Баянжаргалан	1		1			
Баян-Өнжүүл						
Баянхангай						
Баянцагаан						
Баянцогт						
Баянчандмань						
Борнуур						
Бүрэн				1		1
Дэлгэрхаан						
Жаргалант	1		1			
Заамар	1		1			
Лүн				1		1
Мөнгөнморьт						
Өндөрширээт						
Сүмбэр						
Сэргэлэн						
Угтаал				1		1
Цээл						
Эрдэнэ						
Эрдэнэсант						
Зуунмод	2		2	3		3
Аймгийн дүн	6	6	0	6	4	2
Дүнгээс: Төв бүс	2	2	0	3	3	0
бүс- Хойт бүс	1	1	0	0	0	0
үүдээр Баруун бүс	1	1	0	3	1	2
Зүүн бүс	2	2	0	0	0	0

Эмнэлгийн мэдээгээр оны эхний 6 сард 185 хүн нас барсан нь өнгөрсөн оны мөн үеийнхээс 31,0 хувиар бага , нас барсан хүний 18,4 хувь буюу 34 нь эмнэлэгт нас баржээ.

Нас барсан хүний тоо
INFANT MORTALITY In the first 6 months

	2005 оны бүтэн 6 сар		2006 оны бүтэн 6 сар		Оны эхнээс 1000 хүнд		
	Нас барсан	үүнээс	Нас барсан	үүнээс	ногдох нас баралт		
	Бүгд	эмнэлэгт	Бүгд	эмнэлэгт	2004	2005	2006
Алтанбулаг	4		4	2	2.2	1.3	1.3
Аргалант	5		2		0.5	2.6	1.1
Архуст	3	3			2.1	1.7	0.0
Батсүмбэр	22	4	13	2	3.2	3.4	1.9
Баян	12	5	1		5.4	5.8	0.5
Баяндэлгэр	4		2		0.7	3.1	1.7
Баянжаргалан	11	2	3		1.2	6.9	0.6
Баян-Өнжүүл	7	2	3	2	1.1	2.8	1.2
Баянхангай	5	1	2		0.7	3.4	1.3
Баянцагаан	5		6		2.9	2.1	2.6
Баянцогт	4	2	5		0.5	2.2	2.6
Баянчандмань	16	4	9	2	2.7	4.9	2.1
Борнуур	9	2	1		1.1	2.1	0.2
Бүрэн	7		4		2.3	2.1	1.2
Дэлгэрхаан	6		6		1.8	2.9	2.5
Жаргалант	22	2	8		3.5	3.8	1.2
Заамар	12	3	7		1.0	2.2	1.2
Лүн	10		7	2	1.7	3.8	2.7
Мөнгөнморьт	2		2	1	4.2	1.0	1.0
Өндөрширээт	4		4	1	0.5	2.0	1.1
Сүмбэр	2		3	2	1.2	1.2	1.9
Сэргэлэн	1		0	0	0.5	0.5	0.0
Угтаал	7		5	1	2.5	2.9	1.3
Цээл	9	3	8	1	2.7	3.5	2.0
Эрдэнэ	5	1	11	2	2.3	1.5	2.9
Эрдэнэсант	6	1	12	1	2.4	1.2	2.0
Зуунмод	68	10	57	15	4.3	4.7	3.2
Аймгийн дүн	268	45	185	34	2.5	3.0	1.8
Дүнгээс: Төв бүс	85	12	70	19	3.2	3.5	2.4
бүс- Хойт бүс	80	14	41	6	2.3	3.2	1.5
үүдээр Баруун бүс	66	8	55	6	1.8	2.4	1.7
Зүүн бүс	37	11	19	3	2.7	3.1	1.4

Халдварт өвчнөөр 576 хүн өвчилсөн нь өмнөх оны мөн үеийнхээс 63,2 хувь буюу 223 хүнээр өсч, Гахай хавдар, салхин цэцэг, Тэмбүү, Цусан суулга, Заг хүйтэн, Трихониназ зэрэг өвчнөөр өвчлөгчид өмнөх оны мөн үеэс 3,3 дахинаас-27,6 хувиар өслөө.

Өвчлөл: Баянцагаан, Баянхангай, Сэргэлэн, Баян, Эрдэнэсант, Зуунмод, Баянчандмань, Эрдэнэ, Баян-Өнжүүл, Лүн, Борнуур, Батсүмбэр зэрэг сумдад өмнөх оны мөн үеэс өслөө. Баянхангай, Эрдэнэ суманд бруцеллээ, Мөнгөнморьт, Зуунмод сумдад халдварт шар, Зуунмод суманд Мөөгөнцөр, гахай хавдар, бэлгийн замын өвчлөл илүү их гарлаа.

Халдварт өвчнөөр өвчлөгчдийн тоо
NUMBER OF INFECTIOUS DISEASE CASES

		2004 - 6- 30		2005- 6- 30		2006- 6-30		06-06-30
		тоо	хувийн жин	тоо	хувийн жин	тоо	хувийн жин	05-06-30
БҮГД / TOTAL /		442	100.0%	353	100.0%	576	100.0%	163.2%
Ү	<i>Вируст гепатит</i> Viral hepatitis	36	8.1%	115	32.6%	42	7.3%	36.5%
	<i>Халдварт мэнэн</i> Bacterial meningitis	0	0.0%	1	0.3%	0	0.0%	0.0%
Ү	<i>Улаан бурхан</i> Measles	0	0.0%	0	0.0%	0	0.0%	0.0%
	<i>Гахай хавдар</i> Mumps	3	0.7%	33	9.3%	142	24.7%	430.3%
H	<i>Салхин цэцэг</i> Chickenpox	66	14.9%	6	1.7%	15	2.6%	250.0%
	<i>Сальмонеллоз</i> Salmonella enteritis	4	0.9%	0	0.0%	0	0.0%	0.0%
Э	<i>Цусан суулга</i> Dysentery	24	5.4%	10	2.8%	27	4.7%	270.0%
	<i>Балнад</i> Typhoid fever	5	1.1%	0	0.0%	0	0.0%	0.0%
Э	<i>Ёлом</i> Yolom	2	0.5%	1	0.3%	3	0.5%	300.0%
	<i>Сүрьеэ</i> Tuberculosis	81	18.3%	76	21.5%	66	11.5%	86.8%
Э	<i>Тэмбүү</i> Syphilis	5	1.1%	8	2.3%	33	5.7%	412.5%
	<i>Заг хүйтэн</i> Gonorrhoea	13	2.9%	29	8.2%	37	6.4%	127.6%
C	<i>Трихомениаз</i>	30	6.8%	53	15.0%	51	8.9%	96.2%
	<i>Бруцеллөз</i> Brucellosis	24	5.4%	21	5.9%	21	3.6%	100.0%
C	<i>Хамуу</i> Scabies	5	1.1%	0	0.0%	0	0.0%	0.0%
	<i>Бусад</i> Other	144	32.6%	0	0.0%	139	24.1%	0.0%

Халдварт өвчнөөр өвчлөгчдийн тоо (Сумдаар)
NUMBER OF INFECTIOUS DISEASE CASES (By somes)
 (Бүтэн 6 сар) *In the first 6 months*

	2005 он			2006 он			2006 -6 % 2005 -6
	Бүгд Total	үүнээс		Бүгд Total	үүнээс		
		гепатит hepatitis	мэнэн meningitis		гепатит hepatitis	мэнэн meningitis	
Алтанбулаг	9	5		1			11.1%
Аргалант	3	2		1			33.3%
Архуст				3			
Батсүмбэр	8	2		9	3		112.5%
Баян	2			5			250.0%
Баяндэлгэр	1						
Баянжаргалан	2	1		2			100.0%
Баян-Өнжүүл	9	7		12			133.3%
Баянхангай	4			16			400.0%
Баянцагаан	6	4		31	2		516.7%
Баянцогт	7	6		4			57.1%
Баянчандмань	11	2		21	3		190.9%
Борнуур	6	1		7			116.7%
Бүрэн	9	8		6	2		66.7%
Дэлгэрхаан				3			
Жаргалант	11			9	2		81.8%
Заамар	15	9		9	2		60.0%
Лүн	6	2		8	1		133.3%
Мөнгөнморьт	18	1		14	12		77.8%
Өндөрширээт	2			1			50.0%
Сүмбэр	16			5			31.3%
Сэргэлэн	6	1		16	1		266.7%
Угтаал	7	3		7	1		100.0%
Цээл				5	1		
Эрдэнэ	6	4		8	1		133.3%
Эрдэнэсант	2			4	3		200.0%
Зуунмод	189	57	1	369	8		195.2%
Аймгийн дүн	355	115	1	576	42		162.3%
Дүнгээс: Төв бүс	219	74	1	429	11		61.7%
бүс- Хойт бүс	62	13		56	8		17.5%
үүдээр Баруун бүс	45	22		59	10		12.7%
Зүүн бүс	29	6		32	13		8.2%

Оны эхний 6 сард нийт гарсан халдварт өвчлөлд цусан суулга 4,7%, халдварт шар 7,3%, салхин цэцэг 2,6%,гахай хавдар 24.65%, сүрьеэ 11,46%,билгийн замын өвчлөлүүд 21,0%-ийг эзлэн, 10000 хүнд ногдох өвчлөл аймгийн дундаж 65 байгаа бол: Зуунмод суманд 251, Баянцагаанд 132, Баянхангайд 105, Сэргэлэнд 88, Мөнгөнморьтод 73 ногдож байгаа бол, Халдварт шар аймгийн дундаж 5 байхад Мөнгөнморьтод 63, Баянцагаан, Баянчандманьд тус бүр 9, Сэргэлэнд, Эрдэнэсантад тус бүр 6 байна.

Халдварт өвчнөөр өвчлөгчдийн тоо (Сумдаар)
NUMBER OF INFECTIOUS DISEASE CASES (By Soms)

In the first 6 months (Бүтэн 6 сар)

	Бүгд Total	Б ү г Д Э Э С													
		Вируст гепатит viral hepatitis	Халдварт мэнин цэцэг bacterial meningitis chicken- pox	Салхин суулга цусан synter	Гайх хавдар mumps	Улаан бурхан measles	Елом yolom	Сүрьеэ tuber- culosis	Бруцеллэ brucel- losis	Тэмбүү syphilis	Хүйтэн qonor- rhea	Трихомо- ниаз, trich- omoniasis	Бусад өвчлөл Other		
Алтанбулаг	1														1
Аргалант	1									1					
Архуст	3					2							1		
Батсүмбэр	9	3							6						
Баян	5				2				2		1				
Баяндэлгэр															
Баянжаргалан	3					1					1			1	
Баян-Өнжүүл	11					3							3	1	4
Баянхангай	16				1					1	12			1	1
Баянцагаан	31	2				20				1				1	7
Баянцогт	4					2				1					1
Баянчандмань	21	3		2	1				5	3	1	4	1	1	1
Борнуур	7								7						
Бүрэн	6	2							1					1	2
Дэлгэрхаан	3									2					
Жаргалант	9	2							5			1		1	1
Заамар	9	2						4	1						2
Лүн	8	1		4		1			1				1		
Мөнгөнморьт	14	12		1					1						
Өндөрширээт	1									1					
Сүмбэр	5								4						1
Сэргэлэн	16	1			2	4			2		1	1	1	1	4
Угтаал	7	1							2					2	2
Цээл	5	1							3					1	
Эрдэнэ	8	1					2		1	3	1				
Эрдэнэсант	4	3							1						
Зуунмод	369	8				21	103		2	19	1	29	26	40	112
Аймгийн дүн	576	42		15	27	142			3	66	21	33	37	51	139
<i>Нийт өвчлөд эзлэх хувь</i>	<i>100.0</i>	<i>7.29</i>		<i>2.60</i>	<i>4.69</i>	<i>24.65</i>			<i>0.52</i>	<i>11.46</i>	<i>3.65</i>	<i>5.73</i>	<i>6.42</i>	<i>8.85</i>	<i>24.13</i>

10 000 хүн тутмаас халдварт өвчнөөр өвчлөгчид
INFECTIOUS DISEASES PER 10000 POPULATION
 (Бүтэн 6 сар)

Сумдаар (By-Soms)	2004	2005	2006	вируст гепатит Viral hepatitis		
				2004	2005	2006
Алтанбулаг	6	29	3			16
Аргалант		16	5			11
Архуст	5		19			
Батсүмбэр	16	12	14	5	3	5
Баян	25	10	24			
Баяндэлгэр		8				
Баянжаргалан	12	13	13			6
Баян-Өнжүүл	15	35	47	4		28
Баянхангай		27	105			
Баянцагаан	33	25	132			17
Баянцогт	15	38	21			32
Баянчандмань	39	34	64	3		6
Борнуур	11	14	16			2
Бүрэн	41	27	18	20	24	6
Дэлгэрхаан			15			
Жаргалант	8	19	16			3
Заамар	10	27	15		2	3
Лүн	21	23	31	7		8
Мөнгөнморьт	14	93	73			5
Өндөрширээт	5	10	5			63
Сүмбэр	29	95	32			
Сэргэлэн	45	32	88		5	6
Угтаал	14	29	29			13
Цээл	23		20		7	4
Эрдэнэ	14	18	23		6	3
Эрдэнэсант	19	4	8		2	6
Зуунмод	213	130	251	10	39	5
Аймгийн дүн	48	40	65	4	13	5

Халдварт бус өвчлөл 7872 гарсны 39.9 хувь нь Зуунмод суманд, Заамар, Бүрэн, Жаргалант, Алтанбулаг, Баянцогт, Баянцагаан сумдад 6.2-3.4 хувь нь ногдож, эдгээр 7 суманд нийт тохиолдлын 70.6 хувь ногдов.

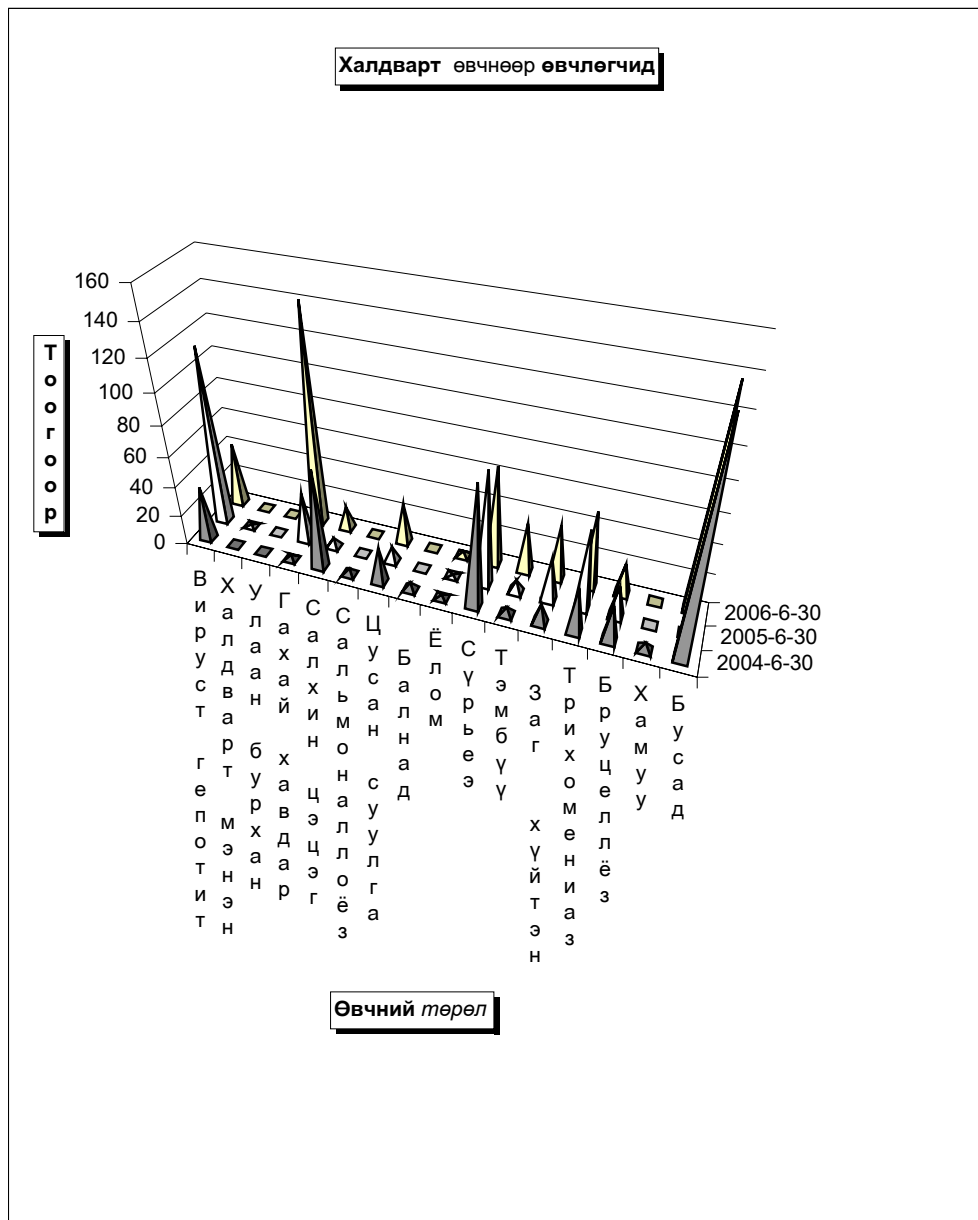

Эмнэлэг хяналтын зарим үйл ажиллагаа. (Сумдаар)

In the first 6 months (Бүтэн 6 сар)

	Эмнэл- гийн үзлэг бүгд	ү ү н э э		Хянал- танд бай- гаа жир- мэсэн бүгд	шинээр хянал- танд авсан	ү ү н э э с		Төрөх- ийн хүндрэл бүгд	жирэмс- ний	төрөх үеийн	төрс- ний дараахь	Ор хоног	үүнээс төсвийн орны хоног	Халд- варт бус өвчлөл бүгд
		урьд- чилан сэргий- лэх	идэвх- тэй хяналт			эхний 3	4-6 сар- тай							
Алтанбулаг	2773	1343	130	18	26	26		1		1		2158	107	380
Аргалант	3458	1544	46	6	6	6						1297	6	58
Архуст	610	191		8	8	7	1					1347	3	81
Батсүмбэр	3257	1142	320	49	73	58	15	6	1	5		2306	219	113
Баян	1744	510	7	2	9	9		2		2		1585	94	55
Баяндэлгэр	1378	700	80	3	3	3						963	46	84
Баянжаргалан	1998	1288	34	12	18	13	5					1420	50	225
Баян-Өнжүүл	1859	758	239	19	19	19	1					2077	68	60
Баянхангай	1321	703	58	14	22	19	2					1687	132	142
Баянцагаан	3088	2381	67		10	10						1996	21	270
Баянцогт	2317	1052	190	13	17	17	7					1780	29	414
Баянчандмань	6795	4391	391	19	33	19	3	1		1		2186	26	117
Борнуур	1202	256	80	20	29	27	3	2	2			1879	26	58
Бүрэн	1713	376	214	19	25	24						1327	127	455
Дэлгэрхаан	2630	835	26	16	10	10	1					1308	47	50
Жаргалант	7235	2713	1416	43	56	51	3	1		1		2874	241	411
Заамар	5073	2315	497	31	40	39	1					1988	50	488
Лун	3373	1598	390	11	12	12						1825	53	206
Мөнгөнморьт	1228	865	3	13	19	17	2	1		1		1866	168	58
Өндөрширээт	2847	1560	118	14	16	15	1					1826	71	157
Сүмбэр	1573	436	67	8	11	11						1511	400	96
Сэргэлэн	2090	1271	175	4	9	9						1285	105	92
Угтаал	2511	908	133	11	15	14	1					1930	177	153
Цээл	4014	1374	114	11	15	13	2					1893	38	135
Эрдэнэ	3062	895	216	12	21	18	3					2118	203	198
Эрдэнэсант	7069	3651	302	26	40	40		3	2			2950	387	173
Зуунмод	66728	32829	4707	114	191	164	26	68	12	51		25466	5555	3143
Аймгийн дүн	142946	67885	10020	516	753	670	77	85	17	62		72848	8449	7872

Эмнэлэг, хяналтын зарим үйл ажиллагаа-2. (Сумдаар) (Бүтэн 6 сар)

	Эмнэл- гийн үзлэг бүгд	ү ү н э э с							Төрөх- ийн байранд амарсан эх	Ор хоног	Түргэн туслам- жийн дууд- лага	Үүнээс: Алсын дууд- лага	5 хүртлэх насны хүүхдийн Халдварт бус суул- галт	амьсгал- ын цочмог халдварт өвчин	Хорт хавдар	
		Багийн эмчийн	Сумын бага эмчийн	Сумын эх баригч эмчийн	Сумын их эмчийн	Өрх- ийн эмчийн үзлэг	Аймгийн Нэгдсэн эмнэл- гийн	Бусад							Өвч- лөл	нас баралт
Алтанбулаг	2773	226	1370	183	994				9	121	325	80	6	42		
Аргалант	3458	908	1567	983					3	28	124	58				
Архуст	610		294	130	186				4	40	105	44	3	22		
Батсүмбэр	3257	807	556	443	1451				11	72	443	118	2	51		5
Баян	1744	826	419	81	418				7	98	191	49	1	20		
Баяндэлгэр	1378	263	873	206	36				4	40	52	24	1			
Баянжаргалан	1998	582	309	439	668				1	7	115	34	12	50	1	1
Баян-Өнжүүл	1859	481	340	294	744				15	148	192	122	2	27	1	1
Баянхангай	1321	495	223	465	138				10	89	189	88	2	15	1	1
Баянцагаан	3088	2584	127	189	188				3	27	188	94	4	77		1
Баянцогт	2317	945	171	325	876				5	38	188	72	2	54		3
Баянчандмань	6795	2358		306	4069		62		13	114	325	88	1	33		1
Борнуур	1202	276	171	287	468				6	51	350	90	3			
Бүрэн	1713	1037	215	137	324				20	155	200	81		108		
Дэлгэрхаан	2630	30	1480	1120					6	45	349	119		5	1	1
Жаргалант	7235	3240	90	494	3411				7	64	316	78	9	113		3
Заамар	5073	2297	403	1107	1266				11	74	529	163	2	105		1
Лун	3373	1930	44	423	976				10	93	119	91	9	83		
Мөнгөнморьт	1228	233	123	119	753				9	64	159	65		5		
Өндөрширээт	2847	960	235	422	1230				10	96	97	38	4	44	2	
Сүмбэр	1573	587	21	600	365				1	10	84	38	1	41		1
Сэргэлэн	2090	315		460	1315				12	84	93	47		3		
Угтаал	2511	1091	538	321	561				8	54	239	81	2	25		1
Цээл	4014	1163		628	2223				2	20	252	62	9	58	1	2
Эрдэнэ	3062	1293	708	356	705				10	84	308	118		18	1	1
Эрдэнэсант	7069	3752		2037	1280				15	57	159	98	2	19	3	2
Зуунмод	66728	x	x	x	x	19324	47073	331	30	177	3037	175	20	197		12
Аймгийн дүн	142946	28679	10277	12555	24645	19324	47073	393	242	1950	8728	2215	97	1215	11	37

Зуунмод сумын Өрхийн эмнэлэгүүдийн
2006 оны эхний 6 сарын мэдээлэл.

			1-р баг Энэрэлт ач	2,4-р баг Дэлгэр- ланс	3,5-р баг Биндэр ьяа	6-р баг Баруун зуунмод	Дүн
Төрсөн эх	Эмнэлэгт		22	31	34	25	112
	Гэрт		0	0	0	0	0
Төрүүлсэн хүүхэд	Амьд	Гүйцэт	22	30	35	23	110
		Дутуу	0	0	0	0	0
Нас барсан	Бүгд		6	12	21	5	44
	үүнээс	0 настай			1		1
		1-4 настай					-
		5-7 настай					-
		8-16 настай					-
		17-с дээш настай	6	12	20	5	43
Бүгд		0	0	1		1	
Эмнэлэгт нас барсан	үүнээс	0 настай			1		1
		1-4 настай					-
		5-с дээш настай			0		-
		Хоног болоогүй			0		-
		үүнээс 0-4 настай					-
Бүртгэгдсэн өвчлөл			28	285	36	278	627
Үзлэг бүгд			4046	5,025	6200	4,113	19,384
Цочмог халдварт өвчин	Бүгд		77	48	77	42	244
	үүнээс	Халдварт шар		3	2	1	6
		Мэнин					-
		Корь					-
		Төрсний дараах үжил					-
		Сепсис					-
		Цусан суулга	5	6	7	1	19
		Сальмонеллөз					-
		Сахуу					-
		Саа					-
		Салхин цэцэг	2	1	3	2	8
		Улаан эсэргэнэ					-
		Гахай хавдар	31	21	36	14	102
		Ёлом	1			1	2
		Улаанууд					-
		Хүйн үрэвсэл					-
Мөөгөнцөр	38	17	29	23	107		
Нийгмийн халдварт өвчин	Бүгд		30	23	34	14	101
	Ү ү н э э с	Сүрьеэ		6	2	6	14
		Бруцеллөз	1				1
		Тэмбүү	8	3	14	3	28
		Хамуу					-
		Трихомониаз	8	11	15	5	39
		Заг хүйтэн	13	3	3	0	19



Гэмт хэрэг

Цагдаагийн байгууллагын мэдээгээр оны эхний 6 сард аймгийн хэмжээнд **320** гэмт хэрэг бүртгэгдэж **284 хүн** холбогдож төр, иргэдийн өмчид 361.8 сая ₮-ийн **хохирол** учирлаа. Гарсан гэмт хэргийн 44.38 хувь нь *хулгай*, **19.38** хувь нь *иргэний эрүүл мэнд эрх чөлөөний хэрэг*, **10.94** хувь нь *замын осол*, 6.25 хувь нь *танхай дээрэм*, 2.81 хувь нь *хүн амины хэрэг*, **0.94 өмчийн хэрэг**, **15.31** хувь нь *бусад хэрэг* эзлэв.

Сэргэлэн, Аргалант, Заамар, Баянчандмань, Баяндэлгэр сумдад 10000 хүнд 94-154 гэмт хэрэг ногдсон нь аймгийн дунджаас (52) харьцангуй их гарлаа. Гэмт хэргийн **илрүүлэлт 79.37** хувьтай байгаа нь 2005 оны мөн үеэс **7.9** нэгжээр **нэмэгдлээ**. Гарсан гэмт хэрэг 2005 оны мөн үеэс **35 хэргээр өслөө**.

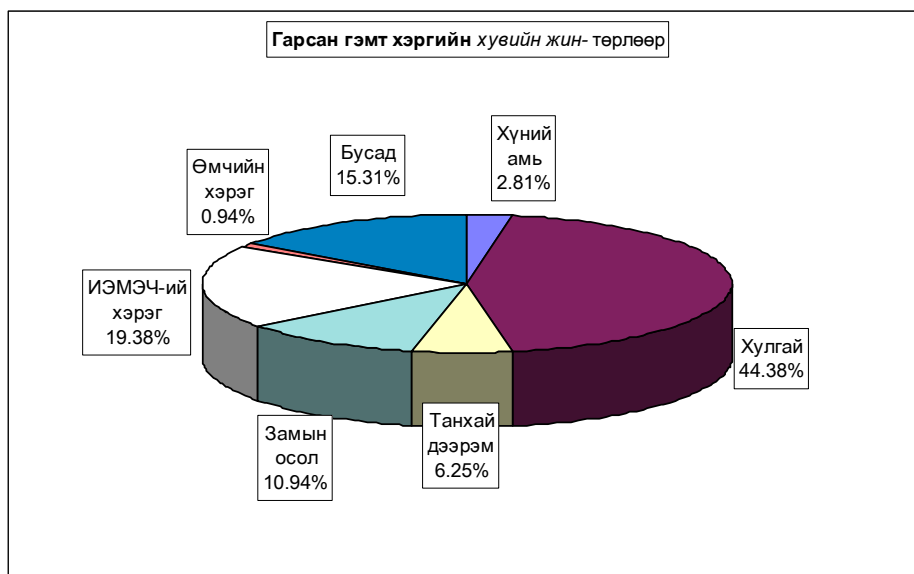

Бүртгэгдсэн гэмт хэрг, төрлөөр - Number of offences committed, by types

In first 6 months by coms	Гэмт хэрэг бүгд Offences total	ү ү н э э с - o f w h i c h										Ил-рээ-гүй харг Closing offences	10000 хүнд ноодох харг Number of offences per 10000 population of 16 and above ages
		6 сард In June	хүний амьтан murder	хулгай-theft		танхад, дээрэм indecent assault, robbery	хүчин rape	замын осол crimes against safety of traffic movement	ИЭМ-ЭЧ харг offences against the health of individuals	өмчийн хэрэг offences in the property	бусад		
				бүгд total	уунээс of which animals								
Алтанбулаг	15	2		11	8			1	1		2	3	88
Аргалант	17			14	11			1			1	1	125
Архуст	3	1	1	2	1							1	28
Батсүмбэр	10	1		2	2			1	4		3	23	23
Баян	8	1		3	2	1			2		2	2	57
Баяндэлгэр	8	3		4	1			4				3	94
Баянжаргалан	6	2		3	3	2					1.0	1	57
Баян-Өнжүүл	11	1		5	5	1		1	3		1.0	2	63
Баянхангай	5	2		3	1			2				1	47
Баянцагаан	11	2		8	7	1			1		1	7	64
Баянцогт	7		1	4	3			2				2	52
Баянчандмань	22	5		7	4	2		8	4		1	2	96
Борнуур	12	1	2	3	3			3	2		2	2	39
Бүрэн	6			1	1	2			2		1	1	28
Дэлгэрхаан	1							1					8
Жаргалант	9	1		4	2				1		3	2	22
Завсар	39	3		12	3	5		1	2	12	8	3	99
Лун	4		1	2	1			1					22
Мөнгөнморьт	4			2	2				2				30
Өндөрширээт	4	1	1	2	2						1	1	31
Сүмбэр	1								1				9
Саргалан	20	7		11	9			4	2		3	9	154
Утгаал	6			6	5							2	37
Цэцэг	5		1	3	2						1	1	30
Эрдэнэ	9	1		2	2	1		2	2		2	2	39
Эрдэнэсант	10	1		2	2	1		3	2		2	1	28
Зуунмод	67	10	2	26	3	4	1		21		13	10	64
ЗХХ газар													
Аймгийн дун	320	45	9	142	85	20	3	35	62	3	46	66	52
2005	285	81	9	163	95	13	8	25	17	5	45	36	46
2004	340	91	6	198	91	19	7	21	42	8	39	44	56
2003	342	96	10	191	89	41	7	15	27	7	44	50	55
2002	443	91	19	251	123	47	5	41	25	22	33	45	73
Хувийн 2006 он	100%	14.1%	2.81%	44.38%	26.56%	6.25%	0.94%	10.94%	19.38%	0.94%	14.38%	20.63%	
2005 он	100%	28.4%	3.16%	57.19%	33.33%	4.56%	2.81%	8.77%	5.96%	1.75%	15.79%	12.63%	
2004 он	100%	26.8%	1.76%	58.24%	26.76%	5.59%	2.06%	6.18%	12.35%	2.35%	11.47%	12.94%	
2003 он	100%	28.1%	2.92%	55.85%	26.02%	11.99%	2.05%	4.39%	7.89%	2.05%	12.87%	14.62%	
2002 он	100%	20.5%	4.29%	56.66%	27.77%	10.61%	1.13%	9.26%	5.64%	4.97%	7.45%	10.16%	
Зөрүү 2006.06-2005.06	35	-36		-21	-10	7	-5	10	45	-2	1	30	6
(тоогоор) 2006.06-2004.06	-20	-46	3	-56	-6	1	-4	14	20	-5	7	22	-4
2006.06-2003.06	-22	-51	-1	-49	-4	-21	-4	20	35	-4	2	16	-3
2006.06-2002.06	-123	-46	-10	-109	-38	-27	-2	-6	37	-19	13	21	-21
Зөрүү 2006.06-2005.06		-14.36%	-0.35%	-12.82%	-6.77%	1.69%	-1.87%	2.17%	13.41%	-0.82%	-1.41%	7.99%	
(нэгжээр) 2006.06-2004.06		-12.7%	1.05%	-13.86%	-0.20%	0.66%	-1.12%	4.76%	7.02%	-1.42%	2.90%	7.68%	
2006.06-2003.06		-14.01%	-0.11%	-11.47%	0.54%	-5.74%	-1.11%	6.55%	11.48%	-1.11%	1.51%	6.01%	
2006.06-2002.06		-6.48%	-1.48%	-12.28%	-1.20%	-4.36%	-0.19%	1.68%	13.73%	-4.03%	6.93%	10.47%	

Тайлбар: ИЭМЭЧ - Иргэний эрүүл мэнд эрх чөлөө

Гэмт хэрэгт холбогдогчийн насны бүтэц

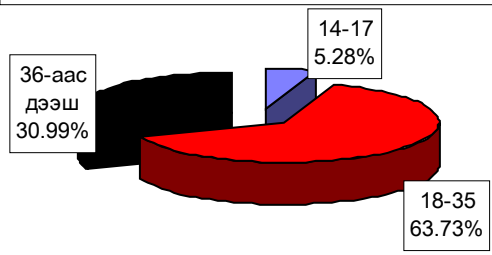

Гэмт хэргийн гаралт

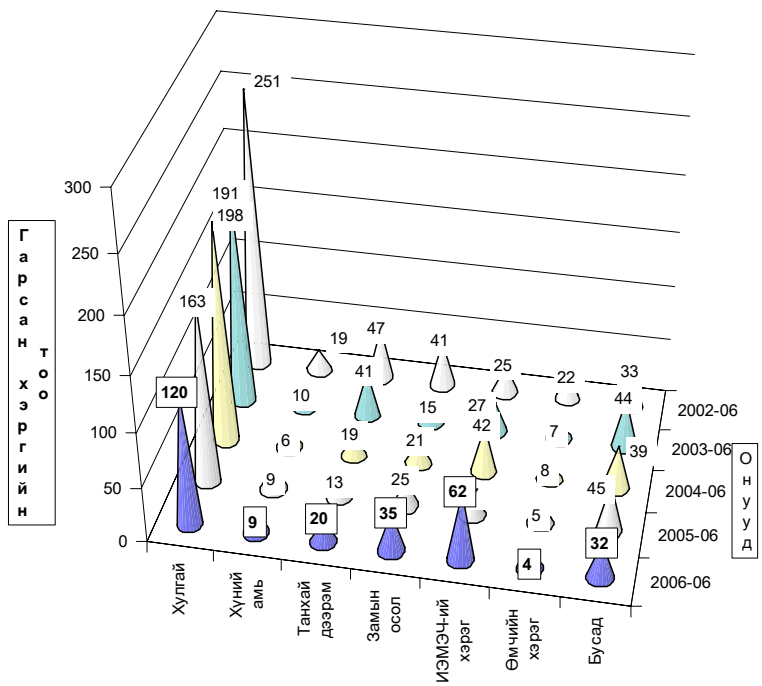

Гэмт хэргийн төрөл

Гарсан гэмт хэргийн **14.8** хувь нь **бүлгээр**; **34.5** хувь нь **согтуугаар** үйлдэгджээ. Гэмт хэргийн улмаас **57** хүн **нас барж**; **131** хүн **гэмтлээ**.

Гэмт хэрэгт холбогдогчийн **2.8** хувь нь **урьд ял шийтгэл эдэлж** байсан хүмүүс эзлэв.

Гэмт хэргээс учирсан хохирол, холбогдогч, үйлдэл - сумаар
Total amount of damage caused by offences; number of offenders; commits

In first 06 months by coms	Учирсан бүх хохирол (мян.төг)	үүнээс иргэдэд	Хүн		Бүх холбогдогч	Үйлдэгдсэн хэрэг				Урьд ял шийтгэл эдэлж байсан хүн		Гарсан бүх гэмт хэрэгт заргах %	Зөрүү Change (+,-)
			нас барсан	гэмтсэн		Үйлдэгдсэн хэрэг		Урьд ял шийтгэл эдэлж байсан хүн					
						тоо	хэрэгт заргах %	тоо	хэрэгт заргах %				
			Total amount of damage (thous.tog)	of whom to individuals		People died	number of injured	Total number of offenders	Crime committed by group of people	drunk people	Criminal charge period did not expire		
Алтанбулаг	11147.4	11147.4	1	2	13	4	30.8%	1	7.7%	1	7.7%	4.6%	-1
Аргалант	6741.8	4891.0	1		13	3	23.1%	1	7.7%	1	7.7%	4.6%	7
Архуст	2200.0	2200.0	1		3	1	33.3%	1	33.3%			1.1%	
Батсүмбэр	380.0	380.0	2	4	10	4	40.0%					3.5%	-5
Баян	292.0	292.0	2	1	6	3	50.0%	1	16.7%			2.1%	4
Баяндалгар	2477.0	2200.0	2	10	6							2.1%	1
Баянжаргалан	1500.0	1500.0	1	2	5	1	20.0%					1.8%	
Баян-Өмнүүл	590.0	590.0		6	9	1	11.1%	6	66.7%			3.2%	-6
Баянхонгай	590.0	590.0	1	2	6	1	16.7%					2.1%	7
Баянцагаан	2646.3	2646.3		1	4			2	50.0%			1.4%	-2
Баянцогт	2100.0	2100.0	5	4	9	1	11.1%	1	11.1%			3.2%	6
Баянчандмань	9420.2	9420.2	4	15	25	2	8.0%	6	24.0%			8.8%	-8
Борнуур	18950.0	18950.0	6	10	11	1	9.1%	3	27.3%	1	9.1%	3.9%	-11
Бүрэн	613.0	613.0	1	4	5			4	80.0%			1.8%	7
Далгархаан	290.0	290.0			1							0.4%	39
Жаргалант	6500.0	6500.0	2	6	8			3	37.5%			2.8%	-9
Завмар	54505.0	7920.0	7	17	40	5	12.5%	19	47.5%	1	2.5%	14.1%	-27
Лун	18000.0	18000.0	1	4	4	1	25.0%	1	25.0%			1.4%	-7
Манганморьт	1500.0	1500.0	1	2	2			1	50.0%			0.7%	17
Өндөрширээт	67000.0	67000.0	1		5	1	20.0%					1.8%	-2
Сүмбэр				1	1							0.4%	5
Сэргэлэн	21790.0	21790.0	2	5	12					1	8.3%	4.2%	-10
Угтаал	300.0	300.0			6	3	50.0%					2.1%	7
Цээл	3850.0	3850.0	1		4	1	25.0%	2	50.0%	1	25.0%	1.4%	6
Эрдэнэ	1863.0	1863.0	1	2	7	2	28.6%	1	14.3%			2.5%	-6
Эрдэнэсант	600.0	600.0	4	5	10	2	20.0%	3	30.0%			3.5%	18
Зуунмод	126612.4	21471.0	11	28	59	11	18.6%	37	62.7%	1	1.7%	20.8%	5
ЗХХ газар													
Аймгийн дүн	361868.1	208013.9	67	131	284	42	14.8%	98	34.5%	8	2.8%	100.0%	35
2005-06	156273.6	99101.3	49	73	293	68	23.2%	71	24.2%	19	6.5%		
2004-06	283825.4	90153.1	45	107	312	85	27.2%	81	26.0%	38	12.2%		
2003-06	227576.9	75917.4	38	98	272	45	16.5%	87	32.0%	24	8.8%		
2002-06	390761.8	139054.5	45	132	400	73	18.3%	81	20.3%	45	11.3%		
Зөрүү 2006.06-2005.06	205594.5	108912.6	8	58	-9	-26		27		-11			
Зөрүү (тоогоор) 2006.06-2004.06	78042.7	117860.8	12	24	-28	-43		17		-30			
2006.06-2003.06	134291.2	132096.5	19	33	12	-3		11		-16			
2006.06-2002.06	-28893.7	68959.4	12	-1	-116	-31		17		-37			
Зөрүү (хувиар) 2006.06-2005.06	131.6%	109.9%	16.3%	79.5%	-3.1%	-38.2%		38.0%		-57.9%			
2006.06-2004.06	27.5%	130.7%	26.7%	22.4%	-9.0%	-50.6%		21.0%		-78.9%			
2006.06-2003.06	59.0%	174.0%	50.0%	33.7%	4.4%	-6.7%		12.6%		-66.7%			
2006.06-2002.06	-7.4%	49.6%	26.7%	-0.8%	-29.0%	-42.5%		21.0%		-82.2%			
Зөрүү (нэгжээр) 2006.06-2005.06							-8.4%		10.3%		-3.7%		
2006.06-2004.06							-12.5%		8.5%		-9.4%		
2006.06-2003.06							-1.8%		2.5%		-6.0%		
2006.06-2002.06							-3.5%		14.3%		-8.4%		

Хэрэгт холбогдогчийн хүйс, нас, нийгмийн байдал, боловсрол - сумдаар

	Бүх холбогдогч	эмэгтэй	Ү Ү И Э Э С									
			Насны бүлэгээр			Ажил мөргөжил				Боловсролоор		
			14-17	18-35	36-аас дээш	Ажилчин, малчин	Албан хаагч	Ажил, сургуульгүй	Бусад	Дээд	Дунд	Бага
Total number of offenders	by age group			by occupation				by educational level				
	female	14-17	18-30	36-and above age	Worker, herdmen	Officer	Unemployed, uneducated	Others	Higher education	Completed secondary school	Uneducated persons	
Алтанбулаг	13		9	4	3	1	9		1	11	1	
Аргалант	13	1	8	5	3	1	9		1	6	1	
Архуст	3		2	1				1		2	1	
Батсүмбэр	10	1	7	2	2		8			4	3	
Баян	6		2	4	1		4	1	1	3	1	
Баяндэлгэр	6	1	5	1	3		2	1		4	1	
Баянжаргалан	5		4	1	2		3			2	3	
Баян-Өнжүүл	9	1	8	1	4		5			8	1	
Баянхантай	6		3	3	1		5		1	4	1	
Баянцагаан	4		3	1	3		1			2	1	
Баянцаогт	9		4	5	2		7			6	3	
Баянчандмань	25	1	15	4	5	1	13	6		21	1	
Борнуур	11	1	6	5	4	1	6		1	6	2	
Бүрэн	5		4	1	1	1	3			1	3	
Дэлгэрхан	1		1		1					1		
Жаргалант	8		6	2	1		7			5	3	
Зовмар	40	2	31	9	14		26		2	27	11	
Лун	4		1	3	1		3			4		
Мангемсорт	2		2			1		1		2		
Өндөрширээт	5	3	5		1	3	1		3	1	1	
Сүмбар	1		1				1			1		
Сэргэлэн	12		9	3	5		6	1		12		
Утгаал	6		5	1	1		5		2	2	2	
Цээл	4		2	2	1		3			1	1	
Эрдэнэ	7		1	2	4	3	1	1	2	1	4	
Эрдэнэсант	10	1	1	6	3	5	4	1	1	5	2	
Зуунмод	59	8	4	31	24	19	5	32	3	3	38	
ЗХХ газар												

Аймгийн дүн	284	20	15	181	88	86	15	166	17	19	185	21	60
2005-06	293	14	27	170	96	39	5	227	22	14	169	19	91
2004-06	312	24	22	192	98	41	26	221	24	19	183	25	85
2003-06	272	16	11	172	89	42	20	197	13	16	140	26	90
2002-06	400	32	29	259	112	63	30	281	26	27	234	55	84
2006.06-2005.06	-9	6	-12	11	-8	47	10	-61	-5	4	16	2	-31
Эерүү 2006.06-2004.06 (тоогоор)	-28	-4	-7	-11	-10	45	-11	-55	-7	-1	2	-4	-25
2006.06-2003.06	12	4	4	9	-1	44	-5	-31	4	2	45	-5	-30
2006.06-2002.06	-116	-12	-14	-78	-24	23	-15	-115	-9	-9	-49	-34	-24
2006.06-2005.06	-3.1%	42.9%	-44.4%	6.5%	-8.3%	120.5%	200.0%	-26.9%	-22.7%	28.6%	9.5%	10.5%	-34.1%
Эерүү 2006.06-2004.06 (хувиар)	-9.0%	-16.7%	-31.8%	-5.7%	-10.2%	109.8%	-42.3%	-24.9%	-29.2%	-5.3%	1.1%	-16.0%	-29.4%
2006.06-2003.06	4.4%	25.0%	36.4%	5.2%	-1.1%	104.8%	-25.0%	-15.7%	30.8%	12.5%	32.1%	-19.2%	-33.3%
2006.06-2002.06	-29.0%	-37.5%	-48.3%	-30.1%	-21.4%	36.5%	-50.0%	-40.9%	-34.6%	-33.3%	-20.9%	-61.8%	-28.6%

Хэрэгт холбогдогчийн хүйс, нас, нийгмийн байдал, боловсрол.

(сумаар, хувиар)

	эмэгтэй	Насаар			Ажил мэргэжил				Боловсрол			
		14-17	18-35	36-аас дээш	Ажилчин малчин	Албан хаагч	Ажил сургуульдгүй	Бусад	Дээд	Дунд	Бага	Боловсролгүй
		by age group			by occupation				by educational level			
female	14-17	18-35	36- and above age	Worker, herd-men	Officer	Unemployed, uneducated	Others	Higher education	Completed secondary school		Uneducated persons	
									primary			
Алтанбулаг			69.2%	30.8%	23.1%	7.7%	69.2%		7.7%	84.6%		7.7%
Аргалант	7.7%		61.5%	38.5%	23.1%	7.7%	69.2%		7.7%	46.2%	7.7%	38.5%
Архуст		66.7%	33.3%				66.7%	33.3%		66.7%		33.3%
Батсүмбэр	10.0%	10.0%	70.0%	20.0%	20.0%		80.0%			40.0%	30.0%	30.0%
Баян			33.3%	66.7%	16.7%		66.7%	16.7%	16.7%	50.0%	16.7%	16.7%
Баяндалгэр	16.7%		83.3%	16.7%	50.0%		33.3%	16.7%		66.7%	16.7%	16.7%
Баянжаргалан			80.0%	20.0%	40.0%		60.0%			40.0%		60.0%
Баян-Өнжүүл	11.1%		88.9%	11.1%	44.4%		55.6%			88.9%	11.1%	
Баянхангай			50.0%	50.0%	16.7%		83.3%		16.7%	66.7%		16.7%
Баянцагаан			75.0%	25.0%	75.0%		25.0%			50.0%	25.0%	25.0%
Баянцогт			44.4%	55.6%	22.2%		77.8%			66.7%		33.3%
Баянчандмань	4.0%	24.0%	60.0%	16.0%	20.0%	4.0%	52.0%	24.0%		84.0%	4.0%	12.0%
Борнуур	9.1%		54.5%	45.5%	36.4%	9.1%	54.5%		9.1%	54.5%	18.2%	18.2%
Бүрэн			80.0%	20.0%	20.0%	20.0%	60.0%			60.0%		20.0%
Дэлгэрхаан			100.0%		100.0%					100.0%		
Жаргалант			75.0%	25.0%	12.5%		87.5%			62.5%		37.5%
Заамар	5.0%		77.5%	22.5%	35.0%		65.0%		5.0%	67.5%		27.5%
Лүн			25.0%	75.0%	25.0%		75.0%			100.0%		
Мөнгөморьт			100.0%			50.0%		50.0%		100.0%		
Өндөрирээт	60.0%		100.0%		20.0%	60.0%	20.0%		60.0%	20.0%		20.0%
Сүмбэр			100.0%				100.0%			100.0%		
Сэргэлэн			75.0%	25.0%	41.7%		50.0%	8.3%		100.0%		
Угтаал			83.3%	16.7%	16.7%		83.3%		33.3%	33.3%		33.3%
Цээл			50.0%	50.0%	25.0%		75.0%			25.0%	25.0%	50.0%
Эрдэнэ		14.3%	28.6%	57.1%	42.9%	14.3%	14.3%	28.6%	14.3%	57.1%	14.3%	14.3%
Эрдэнэсант	10.0%	10.0%	60.0%	30.0%	30.0%	50.0%	40.0%	10.0%	10.0%	50.0%	20.0%	20.0%
Зуунмод	13.6%	6.8%	52.5%	40.7%	32.2%	8.5%	54.2%	5.1%	5.1%	64.4%	10.2%	20.3%
ЗХХ газар												
Аймгийн дүн	7.04%	5.28%	63.73%	30.99%	30.28%	5.28%	58.45%	5.99%	6.34%	65.14%	7.39%	21.13%
2005-06	4.78%	9.22%	58.02%	32.76%	13.31%	1.71%	77.47%	7.51%	4.78%	57.68%	6.48%	31.06%
2004-06	7.69%	7.05%	61.54%	31.41%	13.14%	8.33%	70.83%	7.69%	6.09%	58.65%	8.01%	27.24%
2003-06	5.88%	4.04%	63.24%	32.72%	15.44%	7.35%	72.43%	4.78%	5.88%	51.47%	9.56%	33.09%
2002-06	8.00%	7.25%	64.75%	28.00%	15.75%	7.50%	70.25%	6.50%	6.75%	58.50%	13.75%	21.00%
2006.06-2005.06	2.26%	-3.93%	5.71%	-1.78%	16.97%	3.58%	-19.02%	-1.52%	1.56%	7.46%	0.91%	-9.93%
Зөрүү 2006.06-2004.06	-0.65%	-1.77%	2.19%	-0.42%	17.14%	-3.05%	-12.38%	-1.71%	0.25%	6.49%	-0.62%	-6.12%
(нэгжээр) 2006.06-2003.06	1.16%	1.24%	0.50%	-1.73%	14.84%	-2.07%	-13.98%	1.21%	0.46%	13.67%	-2.16%	-11.96%
2006.06-2002.06	-0.96%	-1.97%	-1.02%	2.99%	14.53%	-2.22%	-11.80%	-0.51%	-0.41%	6.64%	-6.36%	0.13%

Хэрэг гарсан газар, өдөр, цаг.

Он-Year		Газар-Place			Өдөр-Days			Цаг-Hours			
		Гудамж талбайд	Албан газар	Гэр, орон сууцанд dwelling	Ажлын work	Амралтын weekend	Баяр ёслолын celebrate	07-13	13-19	19-22	22-06
		street	office								
2006-06		90	37	47				42	73	49	156
2005-06		38	20	48				50	55	41	139
2004-06	Тоо	36	12	71				47	86	42	165
2003-06		27	8	69				31	113	72	126
2002-06		50	25	84	332	107	4	71	103	65	204
2006-06		28.13%	11.56%	14.69%				13.13%	22.81%	15.31%	48.75%
2005-06	Хувийн жин	13.33%	7.02%	16.84%				17.54%	19.30%	14.39%	48.77%
2004-06		10.59%	3.53%	20.88%				13.82%	25.29%	12.35%	48.53%
2003-06		7.89%	2.34%	20.18%				9.06%	33.04%	21.05%	36.84%
2002-06		11.29%	5.64%	18.96%	74.94%	24.15%	0.90%	16.03%	23.25%	14.67%	46.05%
2006.06-2005.06		52	17	-1				-8	18	8	17
2006.06-2004.06		54	25	-24				-5	-13	7	-9
2006.06-2003.06	Зөрүү (тоогоор)	63	29	-22				11	-40	-23	30
2006.06-2002.06		40	12	-37				-29	-30	-16	-48
2006.06-2005.06		14.79%	4.54%	-2.15%				-4.42%	3.51%	0.93%	-0.02%
2006.06-2004.06	Зөрүү (нэгжээр)	17.54%	8.03%	-6.19%				-0.70%	-2.48%	2.96%	0.22%
2006.06-2003.06		20.23%	9.22%	-5.49%				4.06%	-10.23%	-5.74%	11.91%
2006.06-2002.06		16.84%	5.92%	-4.27%				-2.90%	-0.44%	0.64%	2.70%

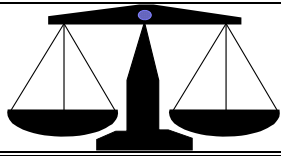

Ш Ү Ү Х

Шүүх байгууллагын мэдээгээр 2006 оны II улиралд 101 эрүүгийн гэмт хэргээр 154 хүн ял шийтгүүлсний 34.65 хувь нь хулгайн; 13.86 хувь нь замын осол; 7.92 хувь нь танхай дээрэм; 7.92 хувь нь хүнд гэмтээх; 6.93 хувь нь хүн амины хэрэг, 28.71 хувь нь бусад хэрэг эзлэв. Эдгээр таслан шийдвэрлүүлсэн бүх хүний 73.38 хувь нь хорих, 17.53 хувь нь хорихоос бусад, 9.09 хувь нь торгох ялаар шийтгүүлжээ. Гэмт хэргийн улмаас 13 хүн нас барж; 179.4 сая ₮-ийн хохирол учирсан нь тогтоогдлоо.

Иргэний 369 хэрэг шийдвэрлэв. 2005 оны мөн үеэс шүүхээр таслан шийдвэрлүүлсэн эрүүгийн гэмт хэрэг 14-аар буурч, иргэний хэрэг 212-оор нэмэгдлээ.

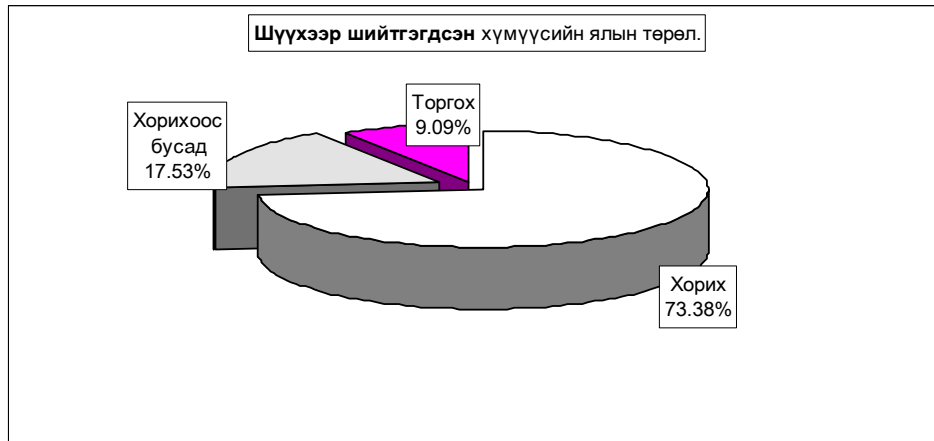
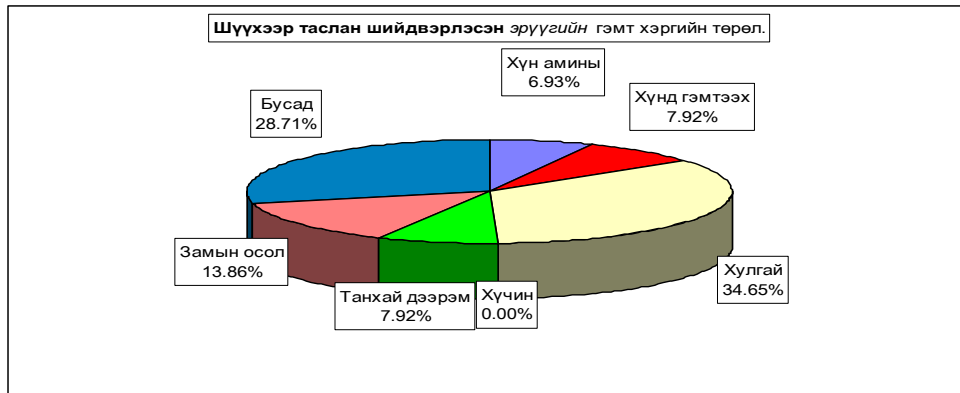

		Таслан шийдвэрлэсэн эрүүгийн бүх хэрэг							
		Бүгд Total	ү ү н э э с - of which						
			Хүн аминны мал murder	Хүнд гэмтээх	Хулгай theft	Хүчин гаре	Танхай дээрэм indecent assault, robbery	Замын осол traffic crimes	Бусад other
Тоо - Number	2006-06	101	7	8	35		8	14	29
	2005-06	115	10	11	47	5	7	18	17
	2004-06	120	12	5	48	4	6	14	31
	2003-06	96	2	10	42	2	12	16	12
	2002-06	165	6	5	71	1	16	27	39
Хувийн жин Composition	2006.06-2005.06	100%	6.93%	7.92%	34.65%	0.00%	7.92%	13.86%	28.71%
	2006.06-2004.06	100%	8.70%	9.57%	40.87%	4.35%	6.09%	15.65%	14.78%
	2006.06-2003.06	100%	10.00%	4.17%	40.00%	3.33%	5.00%	11.67%	25.83%
	2006.06-2002.06	100%	2.08%	10.42%	43.75%	2.08%	12.50%	16.67%	12.50%
	2006.06-2002.06	100%	3.64%	3.03%	43.03%	0.61%	9.70%	16.36%	23.64%
Зөрүү (тоогоор)	2006.06-2005.06	-14	-3	-3	-12	-5	1	-4	12
	2006.06-2004.06	-5	-2	6	-1	1	1	4	-14
	2006.06-2003.06	19	8	1	5	3	-5	2	5
	2006.06-2002.06	-50	4	6	-24	4	-9	-9	-22
Зөрүү (нэгжээр)	2006.06-2005.06		-1.77%	-1.65%	-6.22%	-4.35%	1.83%	-1.79%	13.93%
	2006.06-2004.06		-1.30%	5.40%	0.87%	1.01%	1.09%	3.99%	-11.05%
	2006.06-2003.06		6.61%	-0.85%	-2.88%	2.26%	-6.41%	-1.01%	2.28%
	2006.06-2002.06		5.06%	6.53%	-2.16%	3.74%	-3.61%	-0.71%	-8.85%

		Ял шийтгүүлсэн бүх хүн-Number of persons sentenced							Гэмт хэргийн улмаас		
		Бүгд Total	ү ү н э э с - of which						Торгуулийн нийт дүн (мян,төг) total amercement (thous.tog)	Нас барсан хүн death persons	Уучирсан хохирол (мян,төг) of damage (thous.tog)
			эмэгтэй female	хүүхэд children	Оногдуулсан ялын төрөл			амерее			
					хорих lockup	хорихоос бусад other	торгох ameree				
Тоо	2006-06	154	4	3	113	27	14	107795.5	13	179485.9	
	2005-06	165	3	26	117	28	20	76820.0	23	134614.5	
	2004-06	170	12	11	42	112	16	72798.5	32	235152.0	
	2003-06	123	2	5	41	74	8	34769.1	14	71110.3	
	2002-06	204	15	8	53	165	39	1490.0	17	105567.2	
Хувийн жин Composition	2006.06-2005.06	100%	2.60%	1.95%	73.38%	17.53%	9.09%				
	2006.06-2004.06	100%	1.82%	15.76%	70.91%	16.97%	12.12%				
	2006.06-2003.06	100%	7.06%	6.47%	24.71%	65.88%	9.41%				
	2006.06-2002.06	100%	1.63%	4.07%	33.33%	60.16%	6.50%				
	2006.06-2001.06	100%	7.35%	3.92%	25.98%	80.88%	19.12%				
Зөрүү (тоогоор)	2006.06-2005.06	-11	1	-23	-4	-1	-6	30975.5	-10	44871.4	
	2006.06-2004.06	-16	-8	-8	71	-85	-2	34997.0	-19	-55666.1	
	2006.06-2003.06	31	2	-2	72	-47	6	73026	-1	108375.6	
	2006.06-2002.06	-50	-11	-5	60	-138	-25	106305.5	-4	73918.7	
Зөрүү (нэгжээр)	2006.06-2005.06		0.78%	-13.81%	2.47%	0.56%	-3.03%				
	2006.06-2004.06		-4.46%	-4.52%	48.67%	-48.35%	-0.32%				
	2006.06-2003.06		0.97%	-2.12%	40.04%	-42.63%	2.59%				
	2006.06-2002.06		-4.76%	-1.97%	47.40%	-63.35%	-10.03%				

	Таслан шийдвэрлэсэн иргэний бүх хэрэг					Нэхэмж- лэлийн дүн (мян,төг)	Иргэний хэргийн тэмдэгийн хураамжийн дүн (мян,төг)
	Бүгд	ү ү н э э с			Дампуу- руулсан аж ахуйн нэгж		
		Шүүхээс		divorced family			
		цуцалсан гэрлэлт	эцэг тог- тоосон хүүхэд				
Тоо	2006-06	369	22	1		805929.9	8727.6
	2005-06	157	8	3			1975.2
	2004-06	129	32	5		94900.0	4053.0
	2003-06	95	6				1555.0
	2002-06	127	3	2		150450.2	1820.2
Хувийн жин Composition	2006.06-2005.06	100%	5.96%	0.27%	0.0%		
	2006.06-2004.06	100%	5.10%	1.91%	0.0%		
	2006.06-2003.0	100%	24.81%	3.88%	0.0%		
	2006.06-2002.06	100%	6.32%	0.00%	0.0%		
	2006.06-2001.06	100%	2.36%	1.57%	0.0%		
Зөрүү (тоогоор)	2006.06-2005.06	212	14	-2	0		6752.4
	2006.06-2004.06	240	-10	-4	0		4674.6
	2006.06-2003.06	274	16	1	0		7172.6
	2006.06-2002.06	242	19	-1	0		6907.4
Зөрүү (нэгжээр)	2006.06-2005.06		0.87%	-1.64%	0.00%		
	2006.06-2004.06		-18.84%	-3.60%	0.00%		
	2006.06-2003.06		-0.35%	0.27%	0.00%		
	2006.06-2002.06		3.60%	-1.30%	0.00%		

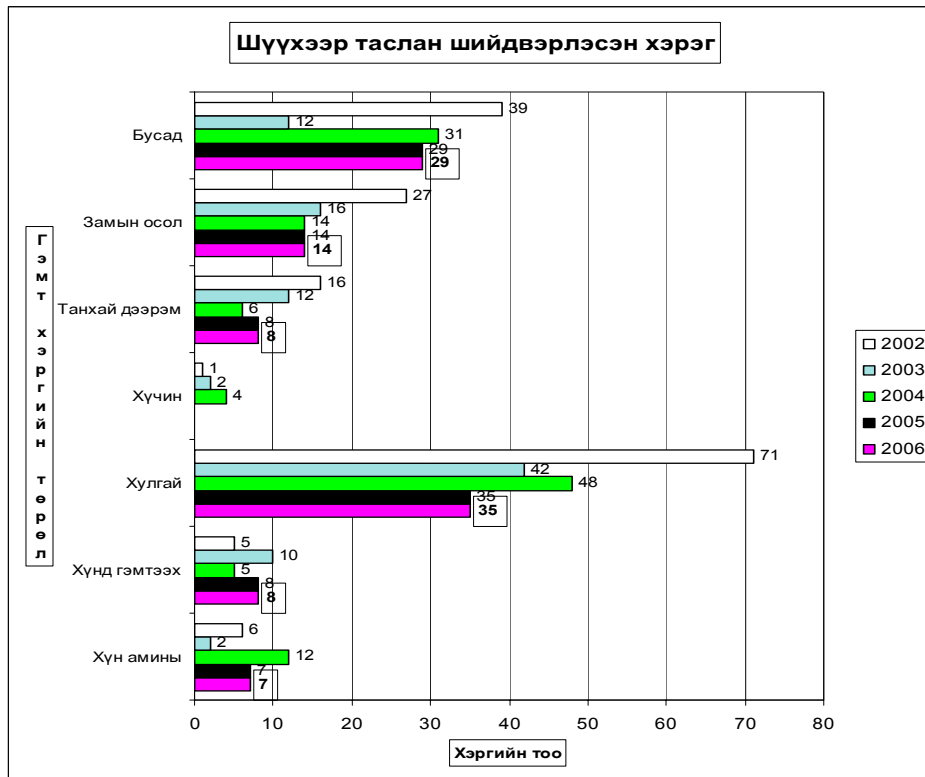

Бусад

Аймгийн Стандартчилал хэмжилзүйн төвийн үйл ажиллагааны статистик мэдээ

(2006 оны эхний 6 сард)

Үзүүлэлтүүд	2004-он	2005-он	2006-он	2006/2005
1 Тохирлын баталгаажуулалт				
Үйлчилгээний баталгаажуулалт				
-тохирлын гэрчилгээ	224	254	307	120.87%
Бүтээгдэхүүний баталгаажуулалт				
-дотоодын бүтээгдэхүүн	31	31	35	112.90%
-импортын бүтээгдэхүүн	314	404	456	112.87%
-экспортын бүтээгдэхүүн	136	100		0.00%
2 Хэмжих хэрэгслийн баталгаажуулалт				
Цулын хэмжүүр				
-жин	286	334	380	113.77%
-туухай	396	425	384	90.35%
Эзэлхүүн зарцуулалтын хэмжүүр				
-түгээгүүрийн хошуу	90	91	94	103.30%
-мерник	43	43	39	90.70%
-сүмбэн метр	43	43	42	97.67%
Шинэ бүтээгдэхүүнийг хэмжих хэрэгсэл		2		
Цахилгаан хэмжүүр				
-нэг фазын тоолуур			383	
-гурванг фазын тоолуур				
3 Сорилт шинжилгээ				
-дээжийн тоо	151	192	24	12.50%
-шинжилсэн үзүүлэлтийн тоо	1045	1433	106	7.40%
4 Стандартын салбар сангийн үйлчилгээ				
-аж ахуйн нэгж иргэдийн тоо	114	220	30	13.64%

Аймгийн үл хөдлөх хөрөнгийн бүртгэлийн товчоо

Аймгийн үл хөдлөх эд хөрөнгийн бүртгэлийн товчооноос 2006 оны эхний II улиралд нийт 1203 аж ахуйн нэгж, иргэдийн үл хөдлөх эд хөрөнгөд баталгаажуулалтыг хийж 7925.7 мянган ₮-ийн орлого орууллаа.

Аймгийн Газрын албанаас 2006 оны эхний 6 сард
баталгаажуулалт хийсэн үл хөдлөх эд хөрөнгө. [мянган-₮]

	Хувьчлагдсан орон сууцны баталгаажуулалт		Хуулийн этгээдийн үл хөдлөх эд хөрөнгийн баталгаажуулалт				Хувийн орон сууц хашаа байшин				ГЭРЭЭ								Нийт дүн	
											Худалдаа		Балзгал		Арилжаа		Өв залгамжлал			
	тоо	орлого	тоо	орлого	тоо	орлого	тоо	орлого	тоо	орлого	тоо	орлого	тоо	орлого	тоо	орлого	тоо	орлого	тоо	орлого
2006-06	6	66.3	10	75.5	121	1021.0	12	157.2	46	602.6	2	40.4	3	30.3	343	1862.2	699	4070.2	1203	7925.7
2005-06	27	132.7	6	45.6	325	2447.3	14	191.4	44	576.4	2	20.2	5	48.5	467	2604.4	699	2822.8	1689	8889.3
2004-06	26	132.6	10	76.0	182	1383.2	16	209.6	44	576.4	1	13.1	3	30.3	497	2201.0	453	3081.9	1232	7704.1
2003-06	56	201.6	26	495.0	89	941.1	22	296.0	20	279.0	1	9.1			225	1589.5	127	715.1	666	4526.4
2002-06	113	406.8	32	419.2	112	1019.2	15	196.5	35	458.5	3	27.3	2	50.5	81	450.0	55	290.0	448	3318.0

Төв аймаг дахь газар өмчлөлийн явц

Сумын нэр	Үүнээс				Тариалангийн зориулалтаар газар өмчилж авахыг хүүссэн				Үүнээс				Тариалангийн зориулалтаар газар өмчилж авахыг хүүссэн			
	Одоо эзэмшиж байгаа газрыг өмчлөхийн хүүссэн	Шинээр өмчилж хүүссэн	Аж ахуйн зориулалтаар газар өмчлөхийн хүүссэн	Тариалангийн зориулалтаар газар өмчилж авахыг хүүссэн	Одоо эзэмшиж байгаа хашаан газрыг өмчлөхийн хүүссэн	Шинээр өмчилж авсан иргэдийн тоо	Аж ахуйн зориулалтаар газар өмчлөхийн хүүссэн	Тариалангийн зориулалтаар газар өмчилж авахыг хүүссэн	Одоо эзэмшиж байгаа хашаан газрыг өмчлөхийн хүүссэн	Шинээр өмчилж авсан иргэдийн тоо	Аж ахуйн зориулалтаар газар өмчлөхийн хүүссэн	Тариалангийн зориулалтаар газар өмчилж авахыг хүүссэн	Одоо эзэмшиж байгаа хашаан газрыг өмчлөхийн хүүссэн	Шинээр өмчилж авсан иргэдийн тоо	Аж ахуйн зориулалтаар газар өмчлөхийн хүүссэн	Тариалангийн зориулалтаар газар өмчилж авахыг хүүссэн
Алтанбулаг	270	189	77	4	374	297	77		138.52%	130.21	93.21	37.00				
Аргалант	46	38	8		36	28	8		78%	18.00	14.00	4.00				
Архуст	8	5	3		3	3			37.50%	1.50	1.50					
Батсүмбэр	935	860	75		969	855	114		103.64%	233.07	164.50	68.57				
Баян	21	5	16		16	16			76.19%	27.20	19.20	8.00				
Баяндалзгар	163	2	161		163	2	161		100%	81.50	61.20	20.30				
Баянжаргалан	162	128	34		162	128	34		100%	16.43	11.57	4.86				
Баян-Өнжүүл	41	41			24	24			58.54%	17.00	8.90	8.10				
Баянхангай	94	20	74		94	20	74		100%	47.00	10.00	37.00				
Баянцагаан	45	42	3		45	42	3		100%	7.08	6.83	0.25				
Баянцогт	296	250	40	6	290	250	40		97.97%	133.00	113.00	20.00				
Баянчандмань	1545	410	1120	15	913	328	585		59.09%	466.50	164.00	302.50				
Борнуур	558	434	124		458	403	55		82.08%	115.15	74.65	40.50				
Бүрэн	27	27			27	27			100%	17.80	17.80					
Дэлгэрхаан	30	30			23	23			76.67%	19.41	19.41					
Жаргалант	611	601	10		642	632	10		105%	135.00	130.00	5.00				
Заамар	136	75	61		136	75	61		100%	52.90	22.01	30.89				
Лун	412	248	150	14	561	411	150		136.17%	154.60	97.10	57.50				
Мөнгөнморьт	260	120	140		260	120	140		100%	100.74	31.04	69.70				
Өндөрширээт	41	41			41	41			100%	26.40	26.40					
Сүмбэр	125	116	9		125	116	9		100%	62.50	58.00	4.50				
Сэргэлэн	105	63	2	38	2	79	77	2	75.24%	22.30	21.30	1.00				
Утгаал	118	118			118	118			100%	8.20	8.20					
Цээл	48	48			48	48			100%	16.50	16.50					
Эрдэнэ	602	3	599		602	3	599		100%	301.04	2.04	299.00				
Эрдэнасант	116	113	3		132	129	3		114%	10.80	10.40	0.40				
Зуунмод	661	656	5		694	689	5		104.99%	38.47	38.12	0.35				
Нийт дүн	7476	4683	2714	77	7035	4889	2146	0	94.10%	2260.30	1240.88	1019.42				

Санхүүгийн хяналт, шалгалт

Санхүүгийн хянан шалгах хэлтэс 2006 оны эхний 6 сард **24** байгууллагад хяналт, шалгалт хийж **48.8** сая ₮-ийн төлбөр зөрчил илэрч төлүүлбэл зохих **48.8** сая ₮ боллоо. Төлбөр барагдуулалт **60.77 %** болов.

Аймгийн МХГ-ын Санхүүгийн хяналт шалгалтын хэлтсийн баримтын шалгалтын актын биелэлтийн 2006 оны эхний 06 сарын мэдээ

Шалгасан байгууллагуудын нэрс	Төлбөр зөрчил нийт дүн	Төлүүлбэл зохих төлбөрийн дүн	Үүнээс		Барагдуулсан		дугуй төлөлт		Биелэлтийн хувь	
			Төсөвт	Тухайн байгууллагад	Төсөвт	Тухайн байгууллагад	Төсөвт	Тухайн байгууллагад		
1 Хот тохижуулах төв	924.1	924.1	328.9	595.2	328.9	595.2			100.0%	
2 Хүүхдийн төлөө төв	242.0	242.0	242.0	242.0	242.0	242.0			100.0%	
3 Стандартлаг хэмжээ зүйн төв	306.8	306.8	306.8	306.8	306.8	306.8			100.0%	
4 УЦУОШТөв	381.5	381.5	381.5	381.5	381.5	381.5			100.0%	
5 Биеийн тамир спортын хороо	4131.1	4131.1	3035.3	1095.8	30.0	1095.8	3005.3		27.3%	
6 Онцгой байдлын хэлтэс	2970.8	2970.8	1489.9	1480.9	35.6	1480.9	1454.3		51.0%	
7 Татаарын халтас	3885.2	3885.2	2541.2	1344.0	1091.3	1344.0	1449.9	0.0	62.7%	
8 Газрын алба	221.7	221.7	115.7	106.0		106.0	115.7	0.0	47.9%	
9 Аймгийн төрийн сан хөрөнгө төвлөрүүлэлт өмч хувьчлалын орлого	14975.7	14975.7	3956.7	11019.0	57.3	11019.0	3899.4	0.0	74.0%	
10 4-р сургууль	781.0	781.0	499.9	281.1	499.9	281.1			100.0%	
11 Цэцэрлэгүүд	160.0	160.0	160.0	63.2		63.2	96.8		39.5%	
12 Зуун мод сумын ИТХ, ЭДТГ	4385.8	4385.8	4385.8	597.7		597.7	3788.1		13.6%	
13 5-р сургууль	1613.6	1613.6	992.6	621.0		621.0	992.6		36.5%	
14 Хүүхдийн сувилгаа чийрэгжүүлэлтийн төв	0.0	0.0	0.0	0.0		0.0	0.0		100.0%	
15 Жаргалант төсөвт байгууллагууд	603.7	503.7	503.7	72.4		72.4	431.3		14.4%	
16 Цэцэрлэг төсөвт байгууллагууд	6002.2	6002.2	343.2	5659.0	154.6	5659.0	185.6		95.9%	
17 Сүмбэр төсөвт байгууллагууд	1089.0	1089.0	882.5	206.5	365.5	206.5	517.0	0.0	52.5%	
18 УБЦТС ХК-Ны Зуунмод салбар	574.9	574.9	574.9	20.0		20.0	554.9		3.5%	
19 Заамар Шөвир агт сургууль цэцэрлэг	2217.4	2217.4	2037.4	180.0	1156.7	180.0	880.7	0.0	60.3%	
20 Баянхангай төсөвт байгууллагууд	1327.6	1327.6	838.7	488.9	383.9	488.9	454.8	0.0	65.7%	
21 Дэлгэрхаан төсөвт байгууллагууд	932.7	932.7	563.5	369.2		369.2	563.5	0.0	39.6%	
22 Лун төсөвт байгууллагууд	80.5	80.5	80.5				80.5	0.0	0.0%	
23 Аргалант төсөвт байгууллагууд	1137.1	1137.1	734.0	403.1	44.2	403.1	689.8	0.0	39.3%	
24 Өрхийн амжиргаа дэмжих аймаг зөвлөл	0.0	0.0	0.0	0.0			0.0		0.0%	
2006-06 сар	48844.4	48844.4	24156.5	5824.7	24156.5	19163.2	0.0	0.0	60.77%	
2005-06 сар	100658.1	100658.1	30422.0	70236.1	6475.9	18294.3	23946.1	51941.8	24.56%	
2004-06 сар	27910.2	27138.1	17598.2	9539.9	1970.4	865.8	15627.5	8674.1	10.45%	
2003-06 сар	67272.9	66105.6	25533.5	40572.1	858.0	39791.7	24600.2	780.4	61.49%	
2002-06 сар	176643.2	164889.9	41602.9	129584.7	2490.2	9729.9	35117.2	117622.4	7.41%	
Урьд онуудын үлдэгдэлээс барагдсан дүн			20172.6	18918.6	1254.0	6675.7	1254.0	12242.9	10947.3	39.31%

Аймгийн аудитын газар

Аймгийн аудитын газраас эхний 6 сард 21 байгууллагад аудит хийж 21 заалт бүхий 73 зөвлөмж өгч, хэрэгжих шатандаа биелэлттэй гарлаа. 182 байгууллагын санхүүгийн тайланд аудит хийснээс 169 нь зөрчилгүй стандартын биелэлттэй гарлаа.

Төв аймгийн Аудитын газрын 2006 оны II улирлын санхүүгийн тайлангийн аудитын мэдээ

№	Аудит хийсэн байгууллагын нэр	Хийсэн аудитын тоо	Үүнээс				Аудиторын дүгнэлт	Үүнээс				Аудитын үйлчилгээний төлбөрийн дүн / мян.₮	Үүнээс	
			өөрсдийн аудиторудаар	хөндлөнгүйн аудиторудаар	санхүүгийн нэгдсэн тайланд хийсэн аудит	байгууллагын хүсэлтээр хийсэн аудит		зөрчилгүй стандартын дүгнэлт	зөрчилгүй боловч нэмэлт тайлбартай дүгнэлт	зөрчилтэй дүгнэлт	сөрөг дүгнэлт		дүгнэлт гаргахаас татгалзсан	аудитын компаниудад төлсөн дүн
1	Аймгийн аудитын газар	182	104	78	3	182	169	8	5	8713	2511	6202		
ДҮН		182	104	78	3	182	169	8	5	8713	2511	6202		

Төв аймгийн Аудитын газрын 2006 оны 6 сарын гүйцэтгэлийн аудитын мэдээ

№	Аудит хийсэн байгууллагын нэр	Үүнээс		Аудитын мөргөөр өгсөн зөвлөмж	Үүнээс						Зөвлөмжийн хэрэгжилт			Зөвлөмжийн үр өгөөж		
		Эрх бүхий байгууллагын	Өөрийн санаачлагаар		Арвилсан	Үр	Үр	Хүртээмжгүй	Төлөвлөлт, хаяжруулалтух	Хариуцлагыг сайжруулах	Хэрэгжсэн	Хэрэгжих	Хэрэгжээгүй	Унийн дүнгээр	Тайлбар	
1	Төв аймаг Аудитын газар	21	1	20	21/73	1	5	3	2	31	10	21	39	34	144074.0	

ТӨВ АЙМГИЙН АУДИТЫН ГАЗРЫН АКТ, АЛБАН ШААРДЛАГЫН МЭДЭЭ

(2006 оны II улирал)

Аудит хийгдсэн байгууллагын нэр	Тайлангийн хугацаанд тавьсан акт, албан шаардлага										
	Акт					Албан шаардлага					
	Тоо	Үнийн дүн	Үүнээс барагдуулсан		Хувь	Тоо	Үнийн дүн	Үүнээс биелсэн		Хувь	
			Актын тоо	Үнийн дүн				Тоо	Үнийн дүн		
Аудитын газар	12	2838.8	4	276	276	10%	12	37774.3	7	31740.3	84%

ДҮН	12	2838.8	4	276	276	10%	12	37774.3	7	31740.3	84%
------------	-----------	---------------	----------	------------	------------	------------	-----------	----------------	----------	----------------	------------

Аудит хийгдсэн байгууллагын нэр	Өмнөх оны акт, албан шаардлага												
	Акт					Албан шаардлага							
	Тоо	Үнийн дүн	Үүнээс барагдуулсан		Хувь	Үлдэгдэл		Тоо	Үнийн дүн	Үүнээс биелсэн		Үлдэгдэл	
			Актын тоо	Үнийн дүн		Төсөвт оруулсан дүн	Тоо			Үнийн тоо	Тоо		Үнийн дүн
Аудитын газар	3	328	3	328	328	100%			2	6281.9		2	6281.9

ДҮН	3	328	3	328	328	100%			2	6281.9		2	6281.9
------------	----------	------------	----------	------------	------------	-------------	--	--	----------	---------------	--	----------	---------------

Шүүхийн шийдвэр гүйцэтгэл

Шүүхийн шийдвэр гүйцэтгэлийн албаны 2006 оны эхний 06 сарын мэдээгээр ажиллагаа хийгдэж байгаа 926 гүйцэтгэх хуудсанд нийт 787.2 сая ₮-ийн төлбөр тэтгэлэг ногдов. Үүнээс 119 гүйцэтгэх хуудсанд ногдох 83.7 сая ₮-ийн материалд шүүхийн байцаан шийтгэх ажиллагаа хийгдэж, биелүүлбэл зохих 804 гүйцэтгэх хуудасны 703.5 сая ₮-өөс 165.6 сая ₮-ийг биелүүлж, бодит биелэлтийн хувь 23.5 болов. Бодитой биелүүлсэн 584 гүйцэтгэх хуудсаар тооцоход нэг гүйцэтгэх хуудсанд дунджаар 0.74 сая ₮ ногдлоо.

Аймгийн шүүхийн шийдвэр гүйцэтгэлийн ажлын 2006 оны 06 сарын мэдээ.

	Ажиллагаа хийгдэж байгаа материал	Хасагдах БША хийгдэж байгаа		Биелүүлбэл зохих		Бодитой биелүүлсэн		Бодит биелэлтийн хувь	Үлдэгдэл			
		Гүйцэтгэх хуудасны тоо	мянган-₮	Гүйцэтгэх хуудасны тоо	мянган-₮	Гүйцэтгэх хуудасны тоо	мянган-₮		Гүйцэтгэх хуудасны тоо	мянган-₮	Гүйцэтгэх хуудасны тоо	мянган-₮
2003		1261	860 467.7	274	209 659.3	987	650 808.4	228	186 895.8	23.10%	759	463 912.6
2004	Шийдвэр гүйцэтгэлийн журмаар төлүүлэх нийт төлбөр тэтгэлэг бүгд	880	469 571.4	169	112 806.5	711	356 764.9	118	128 598.0	16.60%	593	228 166.9
2005		1020	602 392.2	106	210 531.4	914	391 860.8	250	167 014.3	27.35%	664	224 846.5
2006		926	787213.6	119	83672.5	804	703541.1	223	165636.5	23.5%	584	537904.6
ү	Банкны байгууллагад төлөх	32	108752.8	3	8409.7	29	100343.3	5	20377.1	20.3%	24	79966.2
н	Нийгмийн даатгалын байгууллагад төлөх	10	148091.6	1	132.7	11	147958.9	6	69001.6	46.6%	5	78957.3
э	Татварын болон орон нутгийн төсөвт орох	144	158569.0	23	28194.2	122	130374.8	55	3769.1	2.9%	67	126605.7

Тайлбар: БША- Байцаан шийтгэх ажиллагаа хийгдэж байгаа

Аймгийн ЗД-ын нэрэмжит үзлгийн 3 дахь удаагийн үзлгийн дүн (сумдаар) .

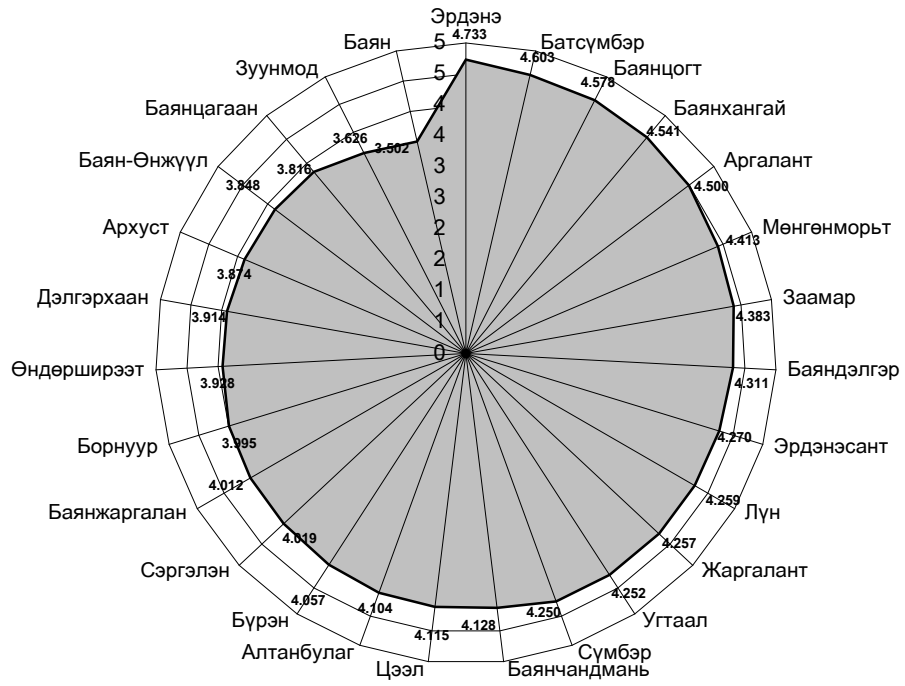

**Засаг даргын нэрэмжит үзлгийн 3 дахь удаагийн дүнгийн
дундаж оноог газрын зургаар-сумдаар харуулбал**

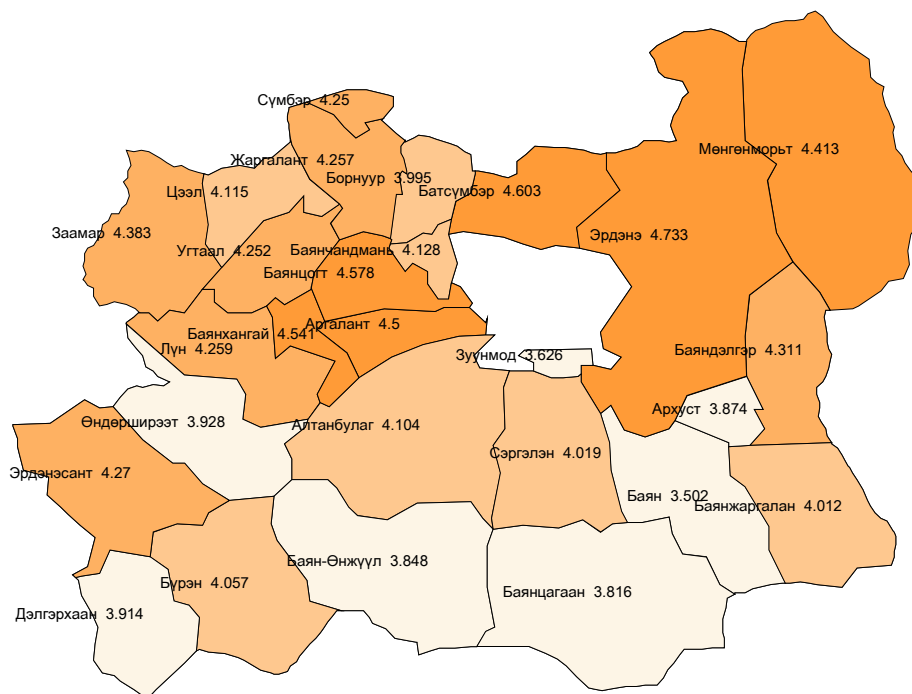

Интервал-оноогоор	Сумын тоо
3.502 - 3.928	7
3.929 - 4.128	7
4.129 - 4.383	7
4.384 - 4.733	6
Missing data	

**Статистикийн хэлтсийн
дарга Ж.Отгончулуун**