

# Статистикийн хэлтэс

Н..... танаа



## Төв аймгийн эдийн засаг, нийгмийн байдлын тухай **Танилцуулга**

(2006 оны эхний 7 сар)

**Зуунмод**

2006.08.05

## Гарчиг

• Нийгэм эдийн засгийн үзүүлэлтүүд	<b>2-3</b>
• Төсөв, мөнгө, зээл, хадгаламж, нийгмийн даатгал, нийгмийн халамж	<b>4-21</b>
• Хэрэглээний үнэ тариф, ХАА-н бүтээгдэхүүний үнэ	<b>22-30</b>
• Ажилгүйчүүд	<b>31-34</b>
• Хөдөө аж ахуй	<b>35</b>
• Аж үйлдвэр	<b>36-43</b>
• Барилга	<b>44-45</b>
• Холбоо	<b>46-47</b>
• Эрүүл мэнд	<b>48-55</b>
• Гэмт хэрэг	<b>56-61</b>
• Бусад	<b>62-63</b>

## Нийгэм, эдийн засгийн үндсэн үзүүлэлтүүд.

**А**ймгийн эдийн засаг, нийгмийн зарим үндсэн үзүүлэлтүүдийг их багаар нь зэрэгцүүлсэн байдлаар гаргаж танилцуулгад оруулав.

	Хэмжих нэгж	2006 оны 7 сар				
		Аймгийн дундаж	хамгийн			
			их	бага		
Хүн амын нягтрал	хүн	1.2	<b>Зуунмод</b>	<b>766.01</b>	<b>Мөнгөнморьт</b>	<b>0.28</b>
			Баянчандмань	5.36	Баянцагаан	0.36
			Сүмбэр	4.53	Эрдэнэ	0.43
			Борнуур	3.91	Сэргэлэн	0.47
			Жаргалант	3.07	Баянөнжүүл	0.53
Төрөх насны 1000 эмэгтэйд ногдох төрөлт	хүн	15.6	<b>Зуунмод</b>	<b>38.4</b>	<b>Баянөнжүүл</b>	<b>1.4</b>
			Бүрэн	25.8	Сэргэлэн	1.9
			Дэлгэрхаан	22.4	Архуст	2.2
			Жаргалант	20.1	Баяндэлгэр	3.2
			Лүн	16.4	Аргалант	3.6
1000 хүнд ногдох нас баралт	хүн	2.36	<b>Зуунмод</b>	<b>4.08</b>	Сэргэлэн	<b>0.0</b>
			Эрдэнэ	4.07	Архуст	0.0
			Баянчандмань	3.65	Борнуур	0.9
			Цээл	3.27	Баян	1.0
			Өндөрширээт	3.17	Мөнгөнморьт	1.1
Хөдөлмөрийн насны 10000 хүнд ногдох ажилгүйчүүдийн тоо	хүн	128	<b>Зуунмод</b>	<b>230</b>	Баяндэлгэр	<b>27</b>
			Баянхангай	217	Сүмбэр	29
			Эрдэнэ	206	Баянцагаан	33
			Архуст	192	Баянөнжүүл	37
			Дэлгэрхаан	190	Баянжаргалан	42
Амьд төрсөн 1000 хүүхдэд ногдох нас баралт	хүн	0	<b>Бүрэн</b>	<b>0.31</b>	<b>Эрдэнэсант</b>	<b>0.0</b>
			Зуунмод	0.20	Эрдэнэ	0.0
					Цээл	0.0
					Угтаал	0.0
					Сэргэлэн	0.0
10000 хүн тутмаас халдварт өвчнөөр өвчлөгчид	хүн	72.10	<b>Зуунмод</b>	<b>272.9</b>	Баяндэлгэр	<b>0.0</b>
			Баянцагаан	174.5	Алтанбулаг	3.2
			Баянхангай	105.0	Өндөрширээт	5.3
			Сэргэлэн	88.1	Эрдэнэсант	8.0
			Мөнгөнморьт	8.8	Аргалант	10.6
Орон нутгийн төсвийн орлогод зарлагын эзлэх хувь	%	21.25%	<b>Заамар</b>	<b>48.97</b>	<b>Сүмбэр</b>	<b>2.75</b>
			Эрдэнэ	36.53	Цээл	3.92
			Сэргэлэн	24.67	Аргалант	4.01
			Мөнгөнморьт	11.37	Архуст	4.54
			Алтанбулаг	10.40	Баянцогт	4.64
Нэг хүнд ногдох төсвийн зарлага	мян-₮	74.82	<b>Баяндэлгэр</b>	<b>85.67</b>	<b>Эрдэнэ</b>	<b>24.42</b>
			Баянхангай	72.23	Батсүмбэр	32.65
			Сүмбэр	69.56	Бүрэн	34.73
			Угтаал	66.02	Жаргалант	37.34
			Баянжаргалан	64.59	Баянөнжүүл	37.43
Нэг хүнд ногдох төсвийн орлого	мян-₮	15.90	<b>Заамар</b>	<b>24.54</b>	Сүмбэр	<b>1.91</b>
			Сэргэлэн	11.96	Аргалант	2.43
			Эрдэнэ	8.92	Дэлгэрхаан	2.47
			Мөнгөнморьт	7.27	Жаргалант	2.48
			Баянхангай	6.04	Цээл	2.49

(үргэлжлэл)

	Хэмжих нэгж	Аймгийн дундаж	2006 оны 07-р сар			
			Хамгийн			
			их		бага	
дээд зэргийн гурил	төг	558	Баянцогт	650	Сүмбэр	480
			Заамар	600	Бүрэн	500
			Баяндэлгэр	600	Цээл	500
			Угтаал	600	Сэргэлэн	500
			Архуст	600	Баянцагаан	540
Хонины мах	төг	2272	Бүрэн	2800	Эрдэнэсант	1800
			Лүн	2800	Угтаал	1800
			Баянчандмань	2700	Баян-өнжүүл	1800
			Батсүмбэр	2650	Баянцагаан	1900
			Мөнгөнморьт	2500	Дэлгэрхаан	2000
Үхрийн мах	төг	2383	Лүн	3000	Өндөрширээт	1600
			Бүрэн	3000	Баян-өнжүүл	1900
			Батсүмбэр	2850	Аргалант	2000
			Эрдэнэ	2800	Баянжаргалан	2000
			Баянчандмань	2800	Баянхангай	2200
Цагаан будаа	төг	628	Заамар	750	Алтанбулаг	600
			Борнуур	700	Зуунмод	600
			Дэлгэрхаан	700	Архуст	600
			Баяндэлгэр	660	Баянцагаан	600
			Аргалант	650	Баянхангай	600
Хатуу чихэр	төг	2224	Лүн	2600	Батсүмбэр	1800
			Аргалант	2500	Баяндэлгэр	1950
			Борнуур	2500	Баян-өнжүүл	2000
			Дэлгэрхаан	2500	Сүмбэр	2000
			Эрдэнэ	2500	Баянжаргалан	2000
Шингэн сүү	төг	304	Өндөрширээт	500	Сүмбэр	140
			Аргалант	450	Борнуур	150
			Баянжаргалан	400	Мөнгөнморьт	180
			Дэлгэрхаан	400	Эрдэнэ	200
			Зуунмод	400	Алтанбулаг	200
Элсэн чихэр	төг	1209	Аргалант	1500	Баянхангай	1000
			Жаргалант	1300	Баян	1000
			Цээл	1300	Сүмбэр	1000
			Алтанбулаг	1300	Дэлгэрхаан	1100
			Бүрэн	1300	Зуунмод	1100
Гурилан боов /0.5 гр/	төг	678	Сэргэлэн	900	Баянцагаан	550
			Баянжаргалан	800	Аргалант	550
			Жаргалант	800	Баянхангай	550
			Дэлгэрхаан	800	Баянцагаан	550
			Баяндэлгэр	750	Эрдэнэсант	600
Төмс	төг	410	Заамар	700	Сүмбэр	180
			Баянхангай	650	Жаргалант	300
			Зуунмод	600	Мөнгөнморьт	300
			Архуст	600	Эрдэнэ	300
			Сэргэлэн	500	Баянжаргалан	300
Сонгино	төг	491	Архуст	600	Жаргалант	250
			Баянцогт	600	Бүрэн	350
			Баян	550	Мөнгөнморьт	450
			Баян-өнжүүл	500	Алтанбулаг	450
			Сүмбэр	500	Цээл	450

(үргэлжлэл)

	Хэмжих нэгж	Эхний 7 сар - In first 7 months				
		Аймгийн дүн болон дундаж	Хамгийн			
			их	бага		
		measuring unit	Total and average	highest	lowest	
Том малын зүй бус хорогдлын оны эхний малд эзлэх хувь Percentage of losses to total livestock at the beginning of year	Хувь percent	0.55%	Архуст	2.19%	Баян	0.00%
			Мөнгөнморьт	1.62%	Баянчандмань	0.07%
			Сэргэлэн	1.04%	Баянхангай	0.10%
			Эрдэнэ	0.99%	Цээл	0.10%
			Лүн	0.94%	Заамар	0.13%
16-гаас дээш насны 10000 хүнд ногдох гэмт хэрэг Number of offences per 10000 population of 16 and above ages	Хүн people	62	Сэргэлэн	177	Дэлгэрхаан	8
			Аргалант	140	Сүмбэр	18
			Заамар	137	Архуст	28
			Баянчандмань	105	Лүн	28
			Баяндэлгэр	94	Бүрэн	28



## Т ө с ө в , м ө н г ө

Төсвийн орлого 2006 оны эхний 7 сард орон нутаг ба аймагт төвлөрүүлснээр **887,3 сая, зарлага 6620,9 сая ₮** болж, **орлого, зарлагын зөрүү 5733,6 сая ₮** болж, Аймаг, орон нутгийн төсвийн орлогоор тооцоход, орлогын төлөвлөгөө **127,8 хувь** биелэгдэж, үндсэн нэрийн татварын орлогуудаас **өмчийн орлогын** төлөвлөгөө биелэгдээгүйн дээр: өмчийн орлогын албан татвараас: **бууны, Үл хөдлөх хөрөнгийн, бусад татвар, төлбөр, хураамжаас: газрын орлого, түгээмэл тархацтай баялагын, татварын бус орлогоос: түрээсийн орлогын төлөвлөгөөнүүд биелэгдсэнгүй.**

Төсвийн орлогын гүйцэтгэл. (мянган ₮) Budget revenue. /thousand tog/

Орлогын төрлүүд. Types of revenue	2006 он эхний 7 сар	2006 оны эхний 7 сар			2006-7% 2005-7%	Орлогод ээлэх % 2006 он
		Төлөв- лөгөө	Гүйцэт- гэл	ТБ %		
<b>I. О Р Л О Г О - Бүгд REVENUE-TOTAL (II+Y)</b>	<b>739746.3</b>	<b>694379.6</b>	<b>887319.7</b>	127.8%	119.9%	<b>100.0%</b>
<b>II. Урсгал орлого-current revenue (III+IV)</b>	<b>724802.3</b>	<b>689849.6</b>	<b>801699.7</b>	116.2%	110.6%	<b>90.4%</b>
<b>III Татварын орлого-tax revenue (1+2+3+4)</b>	<b>546222.6</b>	<b>564503.4</b>	<b>630397.3</b>	111.7%	115.4%	<b>71.0%</b>
<b>1.Орлогын албан татвар-income tax (1.1+1.2)</b>	<b>116183.1</b>	<b>123790.5</b>	<b>151822.7</b>	122.6%	130.7%	<b>17.1%</b>
<b>1.1. Хүн амын орлогын албан татвар Individuals Income tax</b>	<b>116183.1</b>	<b>123790.5</b>	<b>151822.7</b>	122.6%	130.7%	<b>17.1%</b>
Y. цалин хөлс, түүнтэй адилгах орлого						
Y. хувиараа аж ахуй эрхэлсний орлого						
Y. орлогыг тухай бүр тодорхойлох боломжгүй	27668.5	26752.0	31230.6	116.7%	112.9%	3.5%
н. хувийн мал бүхий иргэний орлого	78438.3	90966.5	99506.9	109.4%	126.9%	11.2%
э. хадгаламжийн хүүгийн орлого						
э. хувьцааны ногдол ашиг, хувь хүртэгчийн						
с. бусад орлого	10076.3	6072.0	21085.2	347.3%	209.3%	2.4%
<b>1.2. Аж ахуйн нэгжийн орлогын татвар Corporate Income tax</b>						
<b>2. Өмчийн татвар Property tax</b>	<b>24323.3</b>	<b>30824.4</b>	<b>26304.7</b>	85.3%	108.1%	<b>3.0%</b>
Үл хөдлөх хөрөнгийн	22598.3	26542.4	24305.7	91.6%	107.6%	2.7%
Бууны албан татвар	1725.0	4282.0	1999.0	46.7%	115.9%	0.2%
<b>3. Дотоодын бараа үйлчилгээний татвар Domestic goods and services</b>						
Дотоодын (НӨАТ)						
Онцгой татвар						
<b>4.Тусгай зориулалтын орлого үүнээс Автотээврийн болон өөрөө явагч хэрэгслийн</b>	<b>94968.6</b>	<b>91980.7</b>	<b>103369.7</b>	112.4%	108.8%	<b>11.6%</b>
	94968.6	91980.7	103369.7	112.4%	108.8%	11.6%
<b>5. Бусад албан татвар, төлбөр, хураамж Other taxes</b>	<b>310747.6</b>	<b>317907.8</b>	<b>348900.2</b>	109.7%	112.3%	<b>39.3%</b>
а. Улсын тэмдэгтийн хураамж	27948.4	15603.4	23535.4	150.8%	84.2%	2.7%
б. Ашигт малтмалын нөөцийн төлбөр	17943.0	17865.0	20982.7	117.5%	116.9%	2.4%
г. Газрын төлбөр	126951.0	132152.2	105712.2	80.0%	83.3%	11.9%
д. Ойгоос түлээ, мод ашигласны төлбөр	32375.1	27742.1	36822.8	132.7%	113.7%	4.1%
е. Ашигт малтмалаас бусад байгалийн баялаг						
ашиглахад олгох эрхийн зөвшөөрлийн хураамж	90.0	270.0	1413.4	523.5%	1570.4%	0.2%
б. Байгальтай харьцахад хураах төлбөр	45.0	600.0	530.0	88.3%	1177.8%	0.1%
и. Агнуурын нөөц ашигласны төлбөр, агнах барих зөвшөөрлийн хураамж	5038.1	1575.0	5932.1	376.6%		0.7%
й. Түгээмэл тархацтай ашигт малтмал ашигласны	970.5	1896.9	1874.8	98.8%		0.2%
м. Ус, рашаан ашигласны төлбөр	99386.5	120203.2	152096.8	126.5%	153.0%	17.1%
к. Бусад төлбөр, хураамж						
<b>IV. -Татварын бус орлого-Non tax revenue</b>	<b>178579.7</b>	<b>125346.2</b>	<b>171302.4</b>	136.7%	95.9%	<b>19.3%</b>
а. Хувьцааны ногдол ашиг						
б. Хүү торгуулийн орлого	62192.2	30267.0	53052.4	175.3%	85.3%	6.0%
в. Төсөвт газрын өөрийн орлого	60584.6	73755.7	93782.1	127.2%	154.8%	10.6%
г. Түрээсийн орлого	6706.5	7923.8	5755.5	72.6%	85.8%	0.6%
д. Бусад орлого	49096.4	13399.7	18712.4	139.6%	38.1%	2.1%
<b>V. -Хөрөнгө борлуулсны орлого-Capital revenue</b>	<b>14944.0</b>	<b>4530.0</b>	<b>85620.0</b>	1890.1%	572.9%	<b>9.6%</b>
а. Төрийн өмч худалдсаны орлого	14944.0	4530.0	85620.0	1890.1%	572.9%	9.6%
б. Өмч хувьчлалын орлого						

### Төсвийн орлогын бүтэц

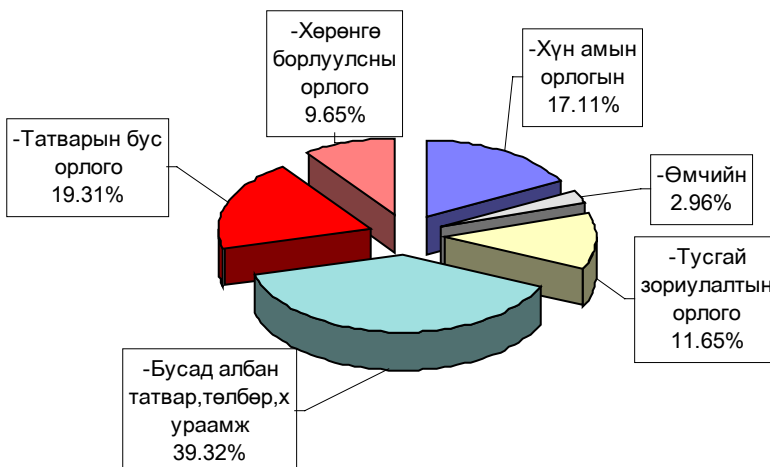

#### Аймагт төвлөрүүлэх орлогууд.

(мян-₮)

	2005 оны мөн үеийн гүйцэтгэл	2006 оны эхний 7 сарын		
		төлөв - лөгөө	гүйцэт-гэл	ТБ-ийн хувь
Авто техник болон өөрөө явах хэрэгслийн	94968.6	91,980.7	103,369.7	112.4%
Газрын төлбөр	126951.0	132,152.2	105,712.2	80.0%
Үл хөдлөх хөрөнгийн	22598.3	26,542.4	24,305.7	91.6%
Нөөцийн	17943.0	17,865.0	20,982.7	117.5%
Хүү торгууль	28717.6	8,200.0	17,986.7	
Төсөвт газрын өөрийн орлого	51403.1	70,354.1	87,719.2	124.7%
Хөрөнгө борлуулсны орлого	13396.0	2,900.0	75,000.0	
Түрээсийн орлого		2,500.0	287.7	
Нэр зааж төлөвлөөгүй орлого	33500.0	5,000.0	697.6	
<b>ДҮН</b>	<b>389,477.6</b>	<b>357,494.4</b>	<b>436,061.5</b>	<b>122.0%</b>

#### Улсад төвлөрүүлдэг орлогууд.

(мян-₮)

	2004 оны мөн үеийн гүйцэтгэл	2006 оны эхний 7 сарын		
		төлөв - лөгөө	гүйцэт-гэл	ТБ-ийн хувь
Хүн амын цалин хөлс түүнтэй адил орлого	238236.7	221,908.0	369,027.1	166.3%
Аж ахуйн нэгжийн орлогын албан татвар	19240.2	23,780.3	24,075.1	101.2%
Нэмэгдсэн өртгийн албан татвар	49440.7	65,920.0	66,023.7	100.2%
Онцгой албан татвар	58025.0	58,300.0	60,766.4	104.2%
<b>ДҮН</b>	<b>364,942.6</b>	<b>369,908.3</b>	<b>519,892.3</b>	<b>140.5%</b>

**Нийт зарлага** total expenditure

EXPENDITURE SECTOR	2005 оны мөн үеийн гүйцэтгэл	2006 оны эхний 7 сарын			2006-7% 2005-7	Зарлагад эзлэх % 2006 он
		Төлөв- лөгөө	Гүйцэт- гэл	ТБ %		
<b>Бүх зарлагын дүн</b>	<b>5 427 836,4</b>	<b>6 824 473,5</b>	<b>6 620 955,4</b>	97,0%	122,0%	100,0%
1.Цалин хөлс	2 044 441,2	2 920 408,3	<b>2 741 567,6</b>	93,9%	134,1%	41,41%
2.Нийгмийн даатгалын шимтгэл	489 874,1	720 311,5	<b>633 624,4</b>	88,0%	129,3%	9,57%
3.Эрүүл мэндийн даатгалын хураамж	10 972,6	1 752,3	<b>6 224,6</b>	355,2%	56,7%	0,09%
4.Бараа үйлчилгээний бусад зардал	<b>2 812 276,0</b>	<b>3 077 087,5</b>	<b>3 146 393,4</b>	102,3%	111,9%	47,52%
- бичиг хэрэг	37 425,4	46 895,7	<b>43 217,5</b>	92,2%	115,5%	1,37%
-гэрэл цахилгаан	130 926,9	145 958,2	<b>133 501,0</b>	91,5%	102,0%	4,24%
-түлш халаалт	1 048 988,9	1 151 804,5	<b>1 122 129,2</b>	97,4%	107,0%	35,66%
-тээвэр шатахуун	281 497,1	289 757,0	<b>310 668,6</b>	107,2%	110,4%	9,87%
-шуудан холбоо	58 404,9	63 911,1	<b>56 002,5</b>	87,6%	95,9%	1,78%
-цэвэр бохир ус	39 233,6	54 035,9	<b>43 957,4</b>	81,3%	112,0%	1,40%
- дотоод албан томилолт	73 761,1	78 994,8	<b>98 816,7</b>	125,1%	134,0%	3,14%
- Гадаад томилолт (арга хэмжээ)						
- Ном, хэвлэл авах						
-хичээл практикийн зардал	36 477,6	61 264,3	<b>39 634,6</b>	64,7%	108,7%	1,26%
-эд хогшил худалдан авах	77 379,6	75 654,6	<b>91 816,9</b>	121,4%	118,7%	2,92%
-нормын хувцасны зардал	21 373,0	35 059,4	<b>24 544,0</b>	70,0%	114,8%	0,78%
- Хоол	268 639,0	385 842,9	<b>312 196,8</b>	80,9%	116,2%	9,92%
- Эм	151 064,5	162 642,4	<b>148 653,4</b>	91,4%	98,4%	4,72%
-урсгал зардал	93 958,5	107 961,8	<b>105 599,5</b>	97,8%	112,4%	3,36%
- Биеийн тамирын уралдаан,тэмцээн						
- Байрны түрээсийн хөлс	8 684,6	7 918,7	<b>9 741,7</b>	123,0%	112,2%	0,31%
-бусад зардал	484 461,3	409 386,2	<b>605 913,6</b>	148,0%	125,1%	19,26%
5.Татаас ба урсгал шилжүүлэг	70 272,5	<b>104 913,9</b>	<b>93 145,4</b>	88,8%	132,5%	1,41%
- Оюутаны тэтгэлэг	90,0					
-Нэг удаагийн тэтгэмж, урамшуулал	70 182,5	<b>104 913,9</b>	<b>93 145,4</b>	88,8%	132,7%	1,41%
6.Хөрөнгийн зардал үүнээс: төсвийн хөрөнгө						
Санхүүгийн байгуул- Оны эхний үлдэгдэл	30 701,0		<b>91 929,0</b>			299,4%
лагын харилцах						
дансны үлдэгдэл : Тайлангийн эцсийн үлдэгдэл	6 237,3		<b>508 761,8</b>			8156,8%
Төсөвт :Өглөгийн үлдэгдэл	115 385,6		<b>163 487,7</b>			141,7%
байгууллагын :Авлагын үлдэгдэл	169 037,8		<b>143 974,5</b>			85,2%

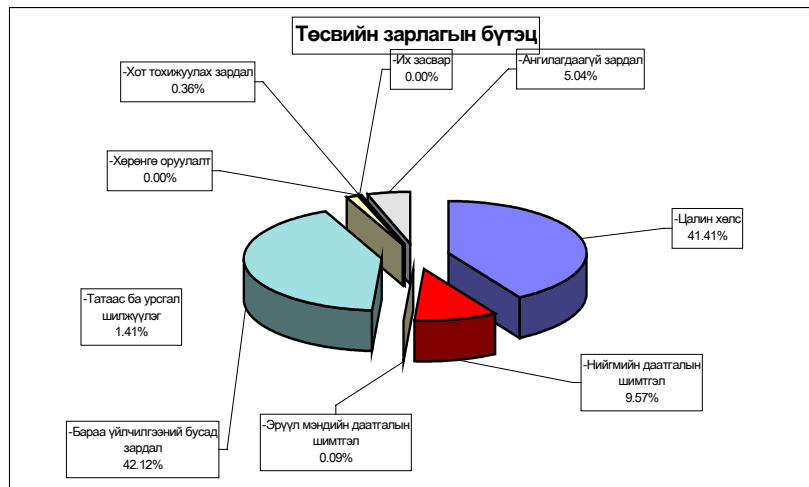

**Нийт зарлагаас.** from total EXPENDITURE

EXPENDITURE SECTOR	2005 оны мөн үеийн гүйцэтгэл	2006 оны эхний 7 сар		
		Төлөв- лөгөө	Гүйцэт- гэл	ТБ %
<b>01 .Нийтийн ерөнхий үйл-ний зарлага</b>	<b>1,121,498.9</b>	<b>1,356,938.2</b>	<b>1,388,248.2</b>	102.3%
1.Цалин хөлс	404,611.5	580,911.5	<b>555,518.8</b>	95.6%
2.Нийгмийн даатгалын шимтгэл	101,506.9	151,630.2	<b>128,434.0</b>	84.7%
3.Эрүүл мэндийн даатгалын хураам	2,368.8	1,752.3	<b>1,724.8</b>	98.4%
4.Бараа үйлчилгээний бусад зардал	<b>598,946.9</b>	<b>603,523.5</b>	<b>673,203.2</b>	111.5%
- бичиг хэрэг	18,357.1	18,471.6	<b>18,653.3</b>	101.0%
-гэрэл цахилгаан	29,525.5	30,374.5	<b>30,392.2</b>	100.1%
-түлш халаалт	146,794.1	154,070.1	<b>151,603.7</b>	98.4%
-тээвэр шатахуун	122,839.5	126,033.1	<b>137,000.6</b>	108.7%
-шуудан холбоо	29,630.7	30,287.6	<b>27,061.6</b>	89.3%
-цэвэр бохир ус	4,332.5	6,031.7	<b>3,522.2</b>	58.4%
- дотоод албан томилолт	37,925.4	40,568.0	<b>52,459.8</b>	129.3%
- Гадаад томилолт (арга хэмжээ )				
- Ном, хэвлэл авах				
-хичээл практикийн зардал	332.4	3,983.3		
-эд хогшил худалдан авах	26,578.4	18,165.9	<b>27,603.1</b>	152.0%
-нормын хувцасны зардал	2,597.4	3,426.9	<b>2,718.6</b>	79.3%
- Хоол	<b>24,907.3</b>	<b>32,061.1</b>	<b>28,467.0</b>	88.8%
- Эм	959.2	369.8	<b>213.6</b>	57.8%
-урсгал зардал	<b>37,881.9</b>	<b>33,943.9</b>	<b>51,960.1</b>	153.1%
- Биеийн тамирын уралдаан,тэмцээ				
- <b>Байрны түрээсийн хөлс</b>	<b>7,927.7</b>	<b>5,250.0</b>	<b>8,580.7</b>	163.4%
-бусад зардал	108,357.8	100,486.0	<b>132,966.7</b>	132.3%
5.Татаас ба урсгал шилжүүлэг	14,064.8	19,120.7	<b>29,367.4</b>	153.6%
- Оюутаны тэтгэлэг	90.0			
-Нэг удаагийн тэтгэмж,урамшуула	<b>13,974.8</b>	<b>19,120.7</b>	<b>29,367.4</b>	153.6%
<b>6.Хөрөнгийн зардал</b>				
үүнээс: төсвийн хөрөнгө				
<b>02 .Батлан хамгаалах</b>	<b>72,413.4</b>	<b>92,247.9</b>	<b>89,742.9</b>	97.3%
1.Цалин хөлс	41,170.3	59,148.5	<b>58,729.4</b>	99.3%
2.Нийгмийн даатгалын шимтгэл	2,776.1	2,839.0	<b>2,918.8</b>	102.8%
3.Эрүүл мэндийн даатгалын хураамж				
4.Бараа үйлчилгээний бусад зардал	25,434.6	29,480.4	<b>27,579.7</b>	93.6%
- бичиг хэрэг	485.5	552.7	<b>526.4</b>	95.2%
-гэрэл цахилгаан	551.0	875.0	<b>725.3</b>	82.9%
-түлш халаалт	11,114.2	14,023.4	<b>14,023.1</b>	100.0%
-тээвэр шатахуун	7,025.3	7,280.0	<b>7,170.9</b>	98.5%
-шуудан холбоо	1,055.0	1,059.1	<b>862.1</b>	81.4%
-цэвэр бохир ус	<b>175.0</b>	227.6	<b>176.0</b>	77.3%
- дотоод албан томилолт	<b>872.0</b>	929.1	<b>604.7</b>	65.1%
- Гадаад томилолт (арга хэмжээ )				
- Ном, хэвлэл авах				
-хичээл практикийн зардал		637.5	423.8	
-эд хогшил худалдан авах				
-нормын хувцасны зардал	114.0	262.5	184.7	70.4%
- Хоол	232.7	1,855.0	<b>1,476.8</b>	79.6%
- Эм		11.0		
-урсгал зардал	3,387.6	750.0	<b>718.9</b>	95.9%
- Биеийн тамирын уралдаан,тэмцээн				
- <b>Байрны түрээсийн хөлс</b>				
-бусад зардал	422.3	1017.5	<b>687</b>	67.5%
5.Татаас ба урсгал шилжүүлэг	3032.4	780	<b>515</b>	66.0%
- Оюутаны тэтгэлэг				
-Нэг удаагийн тэтгэмж,урамшуулал	3032.4	780	<b>515</b>	66.0%
6.Хөрөнгийн зардал				
үүнээс: төсвийн хөрөнгө				



**Нийт зарлагаас.** from total EXPENDITURE

EXPENDITURE SECTOR	2005 оны мөн үеийн гүйцэтгэл	2006 оны эхний 7 сарын			Нийт зар лагад эзлэх %	Зарлагад эзлэх % 2006 он
		Төлөө- лөгөө	Гүйцэт- гэл	ТБ %		
<b>03 . Нийгмийн хэв журам, аюулгүй байда</b>	<b>216,641.1</b>	<b>294,408.8</b>	<b>277,066.5</b>	94.1%	<b>4.18%</b>	100.0%
1.Цалин хөлс	121,908.7	168,056.6	<b>153,080.3</b>	91.1%	<b>2.31%</b>	55.3%
2.Нийгмийн даатгалын шимтгэл	5,885.9	8,015.2	<b>6,796.9</b>	84.8%	<b>0.10%</b>	2.5%
3.Эрүүл мэндийн даатгалын хураамж						
4.Бараа үйлчилгээний бусад зардал	<b>76,346.5</b>	<b>91,812.4</b>	<b>91,792.7</b>	100.0%	<b>1.39%</b>	33.1%
- бичиг хэрэг	1,867.4	2,101.5	<b>1,936.1</b>	92.1%	<b>0.03%</b>	2.1%
-гэрэл цахилгаан	1,505.7	1,547.2	<b>1,513.9</b>	97.8%	<b>0.02%</b>	1.6%
-түлш халаалт	21,558.3	31,348.1	<b>31,348.1</b>	100.0%	<b>0.47%</b>	34.2%
-тээвэр шатахуун	34,986.1	38,500.0	<b>38,466.1</b>	99.9%	<b>0.58%</b>	41.9%
-шуудан холбоо	5,609.3	5,863.2	<b>5,112.1</b>	87.2%	<b>0.08%</b>	5.6%
-цэвэр бохир ус	1,495.8	2,031.3	<b>1,954.9</b>	96.2%	<b>0.03%</b>	2.1%
- дотоод албан томилолт	3,249.0	3,870.3	<b>3,892.7</b>	100.6%	<b>0.06%</b>	4.2%
- Гадаад томилолт (арга хэмжээ )						
- Ном, хэвлэл авах						
-хичээл практикийн зардал		666.4	<b>665.1</b>	99.8%	<b>0.01%</b>	0.7%
-эд хогшил худалдан авах						
-нормын хувцасны зардал						
- Хоол	<b>1,558.2</b>	<b>900.0</b>	<b>881.2</b>	97.9%	<b>0.01%</b>	1.0%
- Эм		<b>25.0</b>	<b>25.0</b>		<b>0.00%</b>	0.0%
<b>-урсгал зардал</b>	<b>2,504.0</b>	<b>2,625.0</b>	<b>2,624.3</b>	100.0%	<b>0.04%</b>	2.9%
- Биеийн тамирын уралдаан, тэмцээн						
- Байрны түрээсийн хөлс		134.4				
-бусад зардал	2,012.7	2,200.0	<b>3,373.2</b>	153.3%	<b>0.05%</b>	3.7%
5.Татаас ба урсгал шилжүүлэг	<b>12,500.0</b>	<b>26,524.6</b>	<b>25,396.6</b>	95.7%	<b>0.38%</b>	9.2%
- Оюутаны тэтгэлэг						
-Нэг удаагийн тэтгэмж, урамшуулал	12,500.0	26,524.6	<b>25,396.6</b>	95.7%	<b>0.38%</b>	9.2%
6.Хөрөнгийн зардал						
үүнээс: төсвийн хөрөнгө						
<b>04 . Боловсрол</b>	<b>2,095,557.0</b>	<b>2,723,360.8</b>	<b>2,516,905.3</b>	92.4%	<b>38.01%</b>	100.0%
1.Цалин хөлс	854,745.1	1,236,549.5	<b>1,139,518.2</b>	92.2%	<b>17.21%</b>	45.3%
2.Нийгмийн даатгалын шимтгэл	225,883.7	326,448.6	<b>300,490.8</b>	92.0%	<b>4.54%</b>	11.9%
3.Эрүүл мэндийн даатгалын хураамж	4,463.2		<b>3,325.7</b>		<b>0.05%</b>	0.1%
4.Бараа үйлчилгээний бусад зардал	<b>996,898.7</b>	<b>1,131,436.9</b>	<b>1,062,507.9</b>	93.9%	<b>16.05%</b>	42.2%
- бичиг хэрэг	5,863.9	6,976.2	<b>7,368.8</b>	105.6%	<b>0.11%</b>	0.7%
-гэрэл цахилгаан	54,020.7	50,644.4	<b>55,562.0</b>	109.7%	<b>0.84%</b>	5.2%
-түлш халаалт	597,673.6	617,722.3	<b>620,403.6</b>	100.4%	<b>9.37%</b>	58.4%
-тээвэр шатахуун	11,019.2	2,742.6	<b>9,317.8</b>	339.7%	<b>0.14%</b>	0.9%
-шуудан холбоо	6,571.5	4,199.4	<b>6,524.5</b>	155.4%	<b>0.10%</b>	0.6%
-цэвэр бохир ус	14,884.5	17,042.2	<b>13,038.9</b>	76.5%	<b>0.20%</b>	1.2%
- дотоод албан томилолт	19,199.0	11,738.4	<b>24,332.2</b>	207.3%	<b>0.37%</b>	2.3%
- Гадаад томилолт (арга хэмжээ )						
- Ном, хэвлэл авах						
-хичээл практикийн зардал	35,301.1	50,765.9	<b>35,525.3</b>	70.0%	<b>0.54%</b>	3.3%
-эд хогшил худалдан авах	16,826.7	4,482.8	<b>13,240.2</b>	295.4%	<b>0.20%</b>	1.2%
-нормын хувцасны зардал	7,013.2	8,593.2	<b>7,441.0</b>	86.6%	<b>0.11%</b>	0.7%
- Хоол	166,413.2	278,336.8	<b>206,919.0</b>	74.3%	<b>3.13%</b>	19.5%
- Эм	50.2	105.0	<b>50.0</b>	47.6%	<b>0.00%</b>	0.0%
-урсгал зардал	27,222.0	42,683.8	<b>29,053.3</b>	68.1%	<b>0.44%</b>	2.7%
- Биеийн тамирын уралдаан, тэмцээн						
- Байрны түрээсийн хөлс						
-бусад зардал	34839.9	35403.9	<b>33731.3</b>	95.3%	<b>0.5%</b>	3.2%
5.Татаас ба урсгал шилжүүлэг	13566.3	28925.8	<b>11062.7</b>	38.2%	<b>0.2%</b>	0.4%
- Оюутаны тэтгэлэг						
-Нэг удаагийн тэтгэмж, урамшуулал	13566.3	28925.8	<b>11062.7</b>	38.2%	<b>0.2%</b>	0.4%
6.Хөрөнгийн зардал						
үүнээс: төсвийн хөрөнгө						

**Нийт зарлагаас.** from total EXPENDITURE

EXPENDITURE SECTOR	2005 оны мөн үеийн гүйцэтгэл	2006 оны эхний 7 сарын			Нийт зар- лагад эзлэх %	Зарлагад эзлэх % 2006 он
		Төлөв- лөгөө	Гүйцэт- гэл	ТБ %		
<b>05 . Эрүүл мэнд</b>	<b>1,297,810.6</b>	<b>1,710,507.1</b>	<b>1,560,955.8</b>	91.3%	23.58%	100.0%
1.Цалин хөлс	478,620.6	680,356.7	<b>641,686.4</b>	94.3%	9.69%	41.1%
2.Нийгмийн даатгалын шимтгэл	119,994.0	179,376.7	<b>146,501.2</b>	81.7%	2.21%	9.4%
3.Эрүүл мэндийн даатгалын хураам	2,034.4		<b>964.8</b>		0.01%	0.1%
4.Бараа үйлчилгээний бусад зардал	<b>673,543.2</b>	<b>827,566.9</b>	<b>749,799.1</b>	90.6%	11.32%	48.0%
- бичиг хэрэг	9,020.6	16,692.6	<b>12,776.3</b>	76.5%	0.19%	1.7%
-гэрэл цахилгаан	36,348.7	48,784.0	<b>34,091.7</b>	69.9%	0.51%	4.5%
-түлш халаалт	191,498.5	244,917.7	<b>210,547.4</b>	86.0%	3.18%	28.1%
-тээвэр шатахуун	93,470.0	104,391.0	<b>107,858.8</b>	103.3%	1.63%	14.4%
-шуудан холбоо	7,598.1	13,018.9	<b>8,820.0</b>	67.7%	0.13%	1.2%
-цэвэр бохир ус	15,369.6	24,711.8	<b>22,319.0</b>	90.3%	0.34%	3.0%
- дотоод албан томилолт	6,684.0	13,094.7	<b>11,481.4</b>	87.7%	0.17%	1.5%
- Гадаад томилолт (арга хэмжээ )						
- Ном, хэвлэл авах						
-хичээл практикийн зардал			<b>95.8</b>		0.00%	0.0%
-эд хогшил худалдан авах	28,556.3	49,164.0	<b>47,657.6</b>	96.9%	0.72%	6.4%
-нормын хувцасны зардал	11,144.7	21,800.9	12,029.2	55.2%	0.18%	1.6%
- Хоол	73,717.9	70,444.4	<b>72,778.8</b>	103.3%	1.10%	9.7%
- Эм	150,055.1	161,688.7	<b>148,014.8</b>	91.5%	2.24%	19.7%
-урсгал зардал	11,017.6	12,829.3	<b>11,396.2</b>	88.8%	0.17%	1.5%
- Биений тамирын уралдаан,тэмцээн						
- Байрны түрээсийн хөлс	456.9	<b>535.8</b>	<b>216.0</b>	40.3%	0.00%	0.0%
-бусад зардал	38,605.2	45,493.1	<b>49,716.1</b>	109.3%	0.75%	6.6%
5.Татаас ба урсгал шилжүүлэг	23,618.4	23,206.8	<b>22,004.3</b>	94.8%	0.33%	1.4%
- Оюутаны тэтгэлэг						
-Нэг удаагийн тэтгэмж,урамшуул	<b>23,618.4</b>	<b>23,206.8</b>	<b>22,004.3</b>	94.8%	0.33%	1.4%
6.Хөрөнгийн зардал						
үүнээс: төсвийн хөрөнгө						
<b>06 . Нийгмийн даатгал,нийгмийн халам</b>	<b>26,951.6</b>	<b>30,245.5</b>	<b>27,437.2</b>	90.7%	0.414%	100.0%
1.Цалин хөлс	<b>10,432.1</b>	<b>9,557.4</b>	<b>10,122.1</b>	105.9%	0.15%	36.9%
2.Нийгмийн даатгалын шимтгэл	2,065.2	2,671.5	<b>2,653.2</b>	99.3%	0.04%	9.7%
3.Эрүүл мэндийн даатгалын хураамж						
4.Бараа үйлчилгээний бусад зардал	12,972.6	17,899.7	<b>14,541.9</b>	81.2%	0.22%	53.0%
- бичиг хэрэг	470.0	262.5	<b>222.2</b>	84.6%	0.00%	1.5%
-гэрэл цахилгаан	174.2	840.7	<b>717.8</b>	85.4%	0.01%	4.9%
-түлш халаалт	2,092.5	2,664.9	<b>1,912.1</b>	71.8%	0.03%	13.1%
-тээвэр шатахуун	4,318.6	1,778.0	<b>2,022.0</b>	113.7%	0.03%	13.9%
-шуудан холбоо	950.6	875.0	<b>676.5</b>	77.3%	0.01%	4.7%
-цэвэр бохир ус	497.8	811.3	<b>580.0</b>	71.5%	0.01%	4.0%
- дотоод албан томилолт	401.3	377.3	<b>316.2</b>	83.8%	0.00%	2.2%
- Гадаад томилолт (арга хэмжээ )						
- Ном, хэвлэл авах						
-хичээл практикийн зардал	50.0		<b>70.5</b>		0.00%	0.5%
-эд хогшил худалдан авах	<b>134.3</b>	291.9	<b>239.4</b>	82.0%	0.00%	1.6%
-нормын хувцасны зардал	29.0	<b>291.9</b>	<b>102.0</b>	34.9%	0.00%	0.7%
- Хоол	1,309.7	2,245.6	<b>1,674.0</b>	74.5%	0.03%	11.5%
- Эм						
-урсгал зардал	499.9					
- Биений тамирын уралдаан,тэмцээн						
- Байрны түрээсийн хөлс	300	1050	945	0.9	0.01%	6.50%
-бусад зардал	1744.7	6410.6	<b>5064.2</b>	0.78997	0.08%	34.82%
5.Татаас ба урсгал шилжүүлэг	1481.7	116.9	<b>120</b>	1.02652	0.00%	0.44%
- Оюутаны тэтгэлэг						
-Нэг удаагийн тэтгэмж,урамшуула	1481.7	116.9	<b>120</b>	1.02652	0.00%	0.44%
6.Хөрөнгийн зардал						
үүнээс: төсвийн хөрөнгө						
07. Орон сууц,нийтийн аж ахуй	21658.1	25343.8	<b>23929.6</b>	0.9442	0.36%	100.00%
1.Гудамжны гэрэлтүүлэг,цэвэрлэгээ	21658.1	25343.8	<b>23929.6</b>	0.9442	0.36%	100.00%

**Нийт зарлагаг** from total EXPENDITURE

EXPENDITURE SECTOR	2005 оны мөг үеийн гүйцэтгэл	2005 оны эхний 7 сарын			Нийт зар лагад ээлэх %	Зарлагад ээлэх % 2006 он
		Төлөв- лөгөө	Гүйцэт- гэл	ТБ %		
<b>08. Амралт,спорт,соёл урлаг</b>	<b>179,645.0</b>	<b>233,733.1</b>	<b>226,079.5</b>	96.7%	3.41%	100.0%
1.Цалин хөлс	60,690.3	79,907.4	<b>81,411.9</b>	101.9%	1.23%	36.0%
2.Нийгмийн даатгалын шимтгэл	15,281.3	21,349.4	<b>19,845.5</b>	93.0%	0.30%	8.8%
3.Эрүүл мэндийн даатгалын хураамж	340.9		<b>209.3</b>		0.00%	0.1%
4.Бараа үйлчилгээний бусад зардал	<b>102,437.5</b>	<b>127,425.9</b>	<b>120,858.4</b>	94.8%	1.83%	53.5%
- бичиг хэрэг	501.8	560.4	<b>685.6</b>	122.3%	0.01%	0.6%
-гэрэл цахилгаан	7,418.6	10,650.2	<b>9,065.4</b>	85.1%	0.14%	7.5%
-түлш халаалт	68,554.5	72,193.1	<b>81,602.7</b>	113.0%	1.23%	67.5%
-тээвэр шатахуун	1,317.3	1,662.2	<b>1,710.4</b>	102.9%	0.03%	1.4%
-шуудан холбоо	690.4	1,290.0	<b>1,260.8</b>	97.7%	0.02%	1.0%
-цэвэр бохир ус	1,457.8	1,875.8	<b>1,399.0</b>	74.6%	0.02%	1.2%
- дотоод албан томилолт	1,070.9	3,393.8	<b>1,663.4</b>	49.0%	0.03%	1.4%
- Гадаад томилолт (арга хэмжээ )						
- Ном, хэвлэл авах						
-хичээл практикийн зардал	54.0	1,950.0				
-эд хогшил худалдан авах	5,193.9	1,400.0	2,358.8	168.5%	0.04%	2.0%
-нормын хувцасны зардал	310.9	285.0	1,948.6	683.7%	0.03%	1.6%
- Хоол						
- Эм						
-урсгал зардал	5,902.6	<b>11,455.4</b>	<b>7,301.9</b>	63.7%		6.0%
- Биеийн тамирын уралдаан,тэмцээн						
- Байрны түрээсийн хөлс						
-бусад зардал	9,964.8	20,710.0	<b>11,861.8</b>	57.3%	0.18%	9.8%
<b>5.Татаас ба урсгал шилжүүлэг</b>	<b>895.0</b>	<b>5,050.4</b>	<b>3,754.4</b>	74.3%	0.06%	1.7%
- Оюутаны тэтгэлэг						
-Нэг удаагийн тэтгэмж,урамшуулал	895.0	5,050.4	<b>3,754.4</b>	74.3%	0.06%	1.7%
6.Хөрөнгийн зардал						
үүнээс: төсвийн хөрөнгө						
<b>10.. Хөдөө аж ахуй, ой агнуур</b>	<b>42,387.2</b>	<b>54,054.0</b>	<b>47,344.8</b>	87.6%	0.72%	100.0%
1.Цалин хөлс	12,388.9	20,019.9	<b>19,098.2</b>	95.4%	0.29%	40.3%
2.Нийгмийн даатгалын шимтгэл	3,246.3	5,285.3	<b>5,136.1</b>	97.2%	0.08%	10.8%
3.Эрүүл мэндийн даатгалын хураамж						
4.Бараа үйлчилгээний бусад зардал	25,901.1	28,008.8	<b>22,471.9</b>	80.2%	0.34%	47.5%
- бичиг хэрэг	464.3	583.1	<b>484.5</b>	83.1%	0.01%	2.2%
-гэрэл цахилгаан	337.6	644.8	<b>383.6</b>	59.5%	0.01%	1.7%
-түлш халаалт	6,895.7	7,724.6	<b>7,723.5</b>	100.0%	0.12%	34.4%
-тээвэр шатахуун	3,549.6	4,150.0	<b>4,150.0</b>	100.0%	0.06%	18.5%
-шуудан холбоо	555.0	641.9	<b>549.6</b>	85.6%	0.01%	2.4%
-цэвэр бохир ус	712.6	776.3	<b>711.0</b>	91.6%	0.01%	3.2%
- дотоод албан томилолт	1,787.1	2,091.6	<b>1,437.5</b>	68.7%	0.02%	6.4%
- Гадаад томилолт (арга хэмжээ )						
- Ном, хэвлэл авах						
-хичээл практикийн зардал						
-эд хогшил худалдан авах		400.0				
-нормын хувцасны зардал	50.00	86.50				
- Хоол						
- Эм		442.90	<b>350.00</b>	0.79	0.00	0.02
-урсгал зардал	4,013.90	1,420.00	684.50	48.2%	0.0%	1.4%
- Биеийн тамирын уралдаан,тэмцээн						
- Байрны түрээсийн хөлс		50.00				
-бусад зардал	7,535.30	8,997.10	5,997.70	66.7%	0.1%	12.7%
<b>5.Татаас ба урсгал шилжүүлэг</b>	<b>850.90</b>	<b>740.00</b>	<b>638.60</b>	86.3%	0.0%	1.3%
- Оюутаны тэтгэлэг						
-Нэг удаагийн тэтгэмж,урамшуулал	850.90	740.00	638.60	86.3%	0.0%	1.3%
6.Хөрөнгийн зардал						
үүнээс: төсвийн хөрөнгө						

**Нийт зарлагаас.** from total EXPENDITURE

EXPENDITURE SECTOR	2005 оны мөн үеийн гүйцэтгэл	2006 оны эхний 7 сарын			Нийт зар- лагад эзлэх %	Зарлагад эзлэх % 2006 он
		Төлөв- лөгөө	Гүйцэт- гэл	ТБ %		
<b>11. Эдийн засгийн бусад</b>	<b>102,113.3</b>	<b>145,840.8</b>	<b>129,793.6</b>	<b>89.0%</b>	<b>1.96%</b>	<b>100.0%</b>
1.Цалин хөлс	59,873.7	85,900.8	<b>82,402.3</b>	95.9%	1.24%	63.5%
2.Нийгмийн даатгалын шимтгэл	13,234.7	22,695.6	<b>20,847.9</b>	91.9%	0.31%	16.1%
3.Эрүүл мэндийн даатгалын хураам	1765.3					
4.Бараа үйлчилгээний бусад зардал	26976.6	36795.7	<b>26257</b>	71.4%	0.40%	20.23%
- бичиг хэрэг	394.8	695.1	<b>564.3</b>	81.2%	0.01%	2.15%
-гэрэл цахилгаан	1044.9	1597.4	<b>1049.1</b>	65.7%	0.02%	4.00%
-түлш халаалт	2807.5	7140.3	<b>2965</b>	41.5%	0.04%	11.29%
-тээвэр шатахуун	2971.5	3220.1	<b>2972</b>	92.3%	0.04%	11.32%
-шуудан холбоо	5744.3	6676	<b>5135.3</b>	76.9%	0.08%	19.56%
-цэвэр бохир ус	308	527.9	<b>256.4</b>	48.6%	0.00%	0.98%
- дотоод албан томилолт	2572.4	2931.6	<b>2628.8</b>	89.7%	0.04%	10.01%
- Гадаад томилолт (арга хэмжээ)						
- Ном, хэвлэл авах						
-хичээл практикийн зардал	740.1	3261.2	<b>2854.1</b>	87.5%	0.04%	10.87%
-эд хогшил худалдан авах	90	1750	<b>717.8</b>	41.0%	0.01%	2.73%
-нормын хувцасны зардал	113.8	312.5	<b>119.9</b>	38.4%	0.00%	0.46%
- Хоол	500					
- Эм						
-урсгал зардал	1529	2254.4	<b>1860.3</b>	82.5%	0.03%	7.08%
- Биеийн тамирын уралдаан,тэмцээн						
- Байрны түрээсийн хөлс		898.5				
-бусад зардал	8160.3	5530.7	<b>5134</b>	92.8%	0.08%	19.55%
5.Татаас ба урсгал шилжүүлэг	263	448.7	<b>286.4</b>	63.8%	0.00%	0.22%
- Оюутаны тэтгэлэг						
-Нэг удаагийн тэтгэмж,урамшуула	263	448.7	<b>286.4</b>	63.8%	0.00%	0.22%
<b>6.Хөрөнгийн зардал</b>						
үүнээс: төсвийн хөрөнгө						
12. Ангилалдаагүй зардал	251160.2	157793.5	<b>333452</b>	211.3%	5.04%	100.0%
1. Нөөц хөрөнгө	251160.2	157793.5	<b>333452</b>	211.3%	5.04%	100.0%
13 Хөрөнгийн зардал						

**2006 оны 7 сар эдийн засгийн үйл ажиллагааны салбараар**

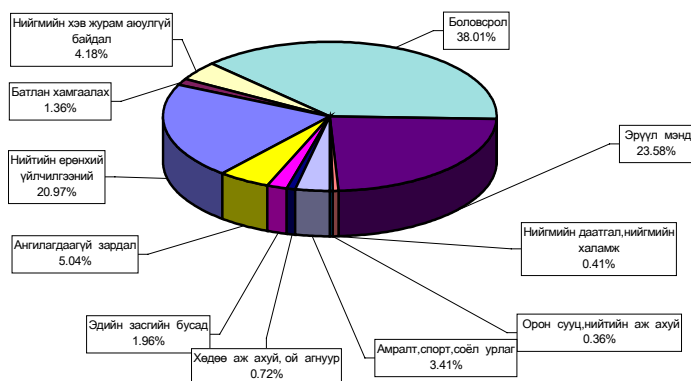

Орон нутгийн төсвийн орлого 451,3 сая ₮ болж, төлөвлөгөө 134,0 хувиар биелэгдэж, төсвийн зарлага 4262,3 сая ₮-т хүрч орлогоос давсан зарлага 3811,0 сая ₮ болов.

Орон нутгийн төсвийн орлогын төлөвлөгөөг дүнгээр нь Баянцагаан, Лүн, Сүмбэр, Баян-Өнжүүл сумд 1406,0-69,2 мянган ₮-өөр тасалдууллаа.

Орон нутгийн төсвийн орлого, зарлагыг сумдаар  
LOCAL BUDGET, EXPENDITURE SOMS, as of first 7 months, thous tog

Soms	О Р Л О Г О , REVENUE				З А Р Л А Г А , EXPENDITURE			НИЙТ ДҮНД ЭЗЛЭХ ХУВЬ		Орлогыг Зарлагад
	Жилийн эхнээс				Жилийн эхнээс			Орлогод	Зарлагад	
	Төлөвлөгөө	Гүйцэтгэл	үүнээс 2005 оны дутуу	ТБ хувь	Төлөвлөгөө	Гүйцэтгэл	ТБ хувь			
Алтанбулаг	13309.1	13332.9	202.0	100.2%	139700.5	128222.2	91.8%	1.50%	1.94%	10.40%
Аргалант	3462.0	4573.7	328.0	132.1%	120762.6	114061.1	94.5%	0.52%	1.72%	4.01%
Архуст	3561.0	4071.3		114.3%	100920.2	89709.3	88.9%	0.46%	1.35%	4.54%
Батсүмбэр	12681.5	20229.3	1181.4	159.5%	207657.6	206002.3	99.2%	2.28%	3.11%	9.82%
Баян	5420.0	5436.5	564.0	100.3%	119230.3	105793.8	88.7%	0.61%	1.60%	5.14%
Баяндэлгэр	4245.0	5853.3	805.2	137.9%	100582.4	100489.7	99.9%	0.66%	1.52%	5.82%
Баянжаргалан	6437.0	9317.4	648.2	144.7%	106004.3	101595.9	95.8%	1.05%	1.53%	9.17%
Баян-Өнжүүл	8749.1	8679.9	1563.5	99.2%	107211.0	95024.8	88.6%	0.98%	1.44%	9.13%
Баянхангай	7309.0	9201.6	233.1	125.9%	113212.2	110077.1	97.2%	1.04%	1.66%	8.36%
Баянцагаан	8855.0	7449.0	1892.3	84.1%	106573.7	107802.0	101.2%	0.84%	1.63%	6.91%
Баянцогт	4658.4	5465.9	210.1	117.3%	123282.7	117908.7	95.6%	0.62%	1.78%	4.64%
Баянчандмань	8970.0	10758.1	1628.0	119.9%	180547.6	178955.8	99.1%	1.21%	2.70%	6.01%
Борнуур	11830.4	13265.0	842.3	112.1%	179076.8	177240.6	99.0%	1.49%	2.68%	7.48%
Бүрэн	7481.0	8681.5	1741.4	116.0%	121488.9	113432.9	93.4%	0.98%	1.71%	7.65%
Дэлгэрхаан	3577.5	4913.5	135.3	137.3%	101160.0	100049.3	98.9%	0.55%	1.51%	4.91%
Жаргалант	13432.9	14233.6	931.7	106.0%	234703.9	214354.2	91.3%	1.60%	3.24%	6.64%
Заамар	104764.0	145338.3	14805.0	138.7%	286390.3	296777.5	103.6%	16.38%	4.48%	48.97%
Лүн	7990.1	7515.8	1079.1	94.1%	150907.6	136285.1	90.3%	0.85%	2.06%	5.51%
Мөнгөнморьт	9163.0	13871.1	425.7	151.4%	122855.9	121944.7	99.3%	1.56%	1.84%	11.37%
Өндөрширээт	6985.8	9124.5	423.8	130.6%	109179.1	108384.2	99.3%	1.03%	1.64%	8.42%
Сүмбэр	3120.3	3024.4	106.7	96.9%	114775.6	109966.8	95.8%	0.34%	1.66%	2.75%
Сэргэлэн	20643.1	21717.9	1795.2	105.2%	84506.2	88041.6	104.2%	2.45%	1.33%	24.67%
Угтаал	4444.0	13692.4	329.9	308.1%	163250.9	158458.1	97.1%	1.54%	2.39%	8.64%
Цээл	5791.0	6073.6	362.5	104.9%	161656.1	155103.2	95.9%	0.68%	2.34%	3.92%
Эрдэнэ	16793.8	30706.1	95.9	182.8%	87056.0	84053.0	96.6%	3.46%	1.27%	36.53%
Эрдэнэсант	9947.0	13888.4	682.3	139.6%	207398.8	189707.2	91.5%	1.57%	2.87%	7.32%
Зуунмод	23264.2	40843.2	10648.3	175.6%	834043.2	752831.8	90.3%	4.60%	11.37%	5.43%
<b>ТӨ</b>	357494.4	436061.5	27651.1	122.0%	2340339.1	2358682.5	100.8%	49.14%	35.62%	18.49%
<b>ОНД</b>	336885.2	451258.2	43660.9	134.0%	4484134.4	4262272.9	95.1%	50.86%	64.38%	10.59%
<b>ДҮН</b>	<b>694379.6</b>	<b>887319.7</b>	<b>71312.0</b>	<b>127.8%</b>	<b>6824473.5</b>	<b>6620955.4</b>	<b>97.0%</b>	<b>100.0%</b>	<b>100.0%</b>	<b>13.40%</b>
Дүнгээс: Төв бүс	74820.5	92022.9	47543.7	123.0%	1272034.6	1171922.4	92.1%	10.37%	17.70%	7.85%
Бүс- Хойт бүс	58155.5	71550.0	6114.6	123.0%	1160806.8	1118489.5	96.4%	8.06%	16.89%	6.40%
үүдээр Баруун бүс	158289.4	218429.6	47020.8	138.0%	1414643.9	1368274.6	96.7%	24.62%	20.67%	15.96%
Зүүн бүс	45619.8	69255.7	13763.8	151.8%	636649.1	603586.4	94.8%	7.81%	9.12%	11.47%

**Орон нутгийн орлогоос Аймагт төвлөрөх нэр төрлийг сумдаар үзүүлбэл**  
LOCALBUDGET SOMS, as of first 7 months,thous tog.

Сумд Soms	Газрын төлбөр		АБӨЯХ-ийн татвар		Үл хөдлөх хөрөнгийн		Нөөцийн		Хүтгэж, хөрөнгө худалдсны өмч хувьчлалын орлогууд.		Дүн		
	тө	гүй	тө	гүй	тө	гүй	тө	гүй	тө	гүй	тө	гүй	хувь
АБ	2,100.0	2,006.6	3,000.0	3,520.5	100.0						5,200.0	5,527.1	106.3
АР	1,464.8	1,830.7	1,429.1	1,167.4	150.8	308.4					3,044.7	3,306.5	108.6
АТ	600.8	322.9	2,005.0	2,091.9	131.0	65.6					2,736.8	2,480.4	90.6
БС	3,581.2	3,763.2	4,000.0	5,337.0	400.0	327.0					7,981.2	9,427.2	118.1
БА	2,411.5	3,927.2	1,500.0	1,769.4	105.7	161.2	3,165.0	2,331.0			7,182.2	8,188.8	114.0
БД	1,188.1	1,197.9	1,220.0	1,243.5	67.7	67.7		3,000.0			2,475.8	5,509.1	222.5
БЖ	1,762.0	1,526.0	2,000.0	2,080.0	60.4	45.2		2,774.3			3,822.4	6,425.5	168.1
БӨ	140.0	362.6	2,600.0	2,764.3	67.2	52.3					2,807.2	3,179.2	113.3
БХ	670.0	435.5	1,300.0	1,496.3	20.0	11.9					1,990.0	1,943.7	97.7
БЦ	1,649.4	1,000.0	1,900.0	1,913.1	93.9	51.0	14,700.0	6,000.0			18,343.3	8,964.1	48.9
БТ	2,131.2	1,839.9	1,800.0	2,007.8	538.4	613.3					4,469.6	4,461.0	99.8
БЧ	2,696.2	2,578.8	2,800.0	3,565.9	400.0	303.5		6,877.4			5,896.2	13,325.6	226.0
БН	4,843.3	1,707.6	4,200.0	6,059.7	2,606.1	1,805.5					11,649.4	9,572.8	82.2
БҮ	260.6	247.3	4,700.0	4,836.3	84.8	111.7					5,045.4	5,195.3	103.0
ДХ	58.5	67.0	765.0	874.9	11.7	11.0					835.2	952.9	114.1
ЖА	10,500.0	13,908.9	7,080.0	7,972.6	280.0	244.4					17,860.0	22,125.9	123.9
ЗА	58,841.5	41,244.8	11,200.0	16,434.5	10,168.1	10,520.7					80,209.6	68,200.0	85.0
ЛҮ	700.0	245.7	3,000.0	2,028.3	844.0	334.5					4,544.0	2,608.5	57.4
ММ	4,302.9	4,203.8	1,100.0	2,649.1	80.0	81.9					5,482.9	6,934.8	126.5
ӨШ	317.6	400.7	2,240.0	2,501.7	75.0	48.5					2,632.6	2,950.9	112.1
СҮ	2,854.6	1,004.2	2,162.0	1,779.0	190.0	130.4					5,206.6	2,913.6	56.0
СЭ	14,400.0	11,283.6	2,050.0	1,882.5	184.8	486.9					16,634.8	13,653.0	82.1
УГ	2,280.0	835.1	3,500.0	3,550.9	100.0						5,880.0	4,386.0	74.6
ЦЭ	5,950.0	801.2	3,600.0	3,173.5	1,050.0	338.3					10,600.0	4,313.0	40.7
ЭР	3,934.7	3,300.0	3,000.0	3,147.0	141.6	142.8					7,076.3	6,589.8	93.1
ЭС	180.0	449.6	3,950.0	4,239.1	265.0	184.6					4,395.0	4,873.3	110.9
ЭМ	2,333.3	1,148.7	13,879.6	13,283.5	8,326.2	7,857.4					24,539.1	22,289.6	90.8
ТӨО		4,072.6									88,954.1	181,691.3	208.8
<b>ДҮН</b>	<b>132,162.2</b>	<b>105,712.1</b>	<b>91,980.7</b>	<b>103,369.7</b>	<b>26,542.4</b>	<b>24,305.7</b>	<b>17,865.0</b>	<b>20,982.7</b>	<b>88,954.1</b>	<b>181,691.3</b>	<b>357,494.4</b>	<b>436,061.5</b>	<b>122.0</b>

**Орон нутгийн орлогоос Улсад төвлөрүүлэх нэр төрлийг сумдаар үзүүлбэл**  
LOCALBUDGET SOMS, as of first 7 months,thous tog.

Сумд Soms	Цалингийн ашиг		ААНОАТ		НӨТ		Онцгой		Орлогууд- аас: Урьд оны дутуу	Дүн		
	тө	гүй	тө	гүй	тө	гүй	тө	гүй		тө	гүй	хувь
АБ	4,272.0	7,212.4	120.0	22.9					27.9	4,392.0	7,235.3	164.7
АР	1,800.0	3,216.3	35.0	9.2					58.4	1,835.0	3,225.5	175.8
АТ	1,296.0	2,237.8	100.8	17.0					76.9	1,396.8	2,254.8	161.4
БС	9,696.0	18,446.3	1,440.0	241.7	4,004.0	2,664.6			1,993.8	15,140.0	21,352.6	141.0
БА	3,744.0	8,177.5	240.0	55.0	1,144.0				1,244.2	5,128.0	8,232.5	160.5
БД	1,392.0	2,640.9	259.2	64.7					64.7	1,651.2	2,705.6	163.9
БЖ	1,632.0	3,128.1	192.0	20.0					42.6	1,824.0	3,148.1	172.6
БӨ	1,584.0	2,541.9	192.0	8.7	75.0				112.4	1,851.0	2,550.6	137.8
БХ	1,296.0	3,168.2	72.0	22.6					22.6	1,368.0	3,190.8	233.2
БЦ	1,392.0	2,467.1	96.0	28.6	50.0				109.9	1,538.0	2,495.7	162.3
БТ	1,488.0	2,750.5	576.0	1,217.8					1,142.0	2,064.0	3,968.3	192.3
БЧ	4,032.0	7,012.1	384.0	257.1	50.0	388.5			1,557.8	4,466.0	7,657.7	171.5
БН	3,984.0	6,101.3	432.0	146.0		204.7			1,661.3	4,416.0	6,452.0	146.1
БҮ	1,824.0	3,204.4	48.0	23.5					43.2	1,872.0	3,227.9	172.4
ДХ	1,248.0	2,120.4	14.4							1,262.4	2,120.4	168.0
ЖА	4,752.0	8,893.7	1,344.0	3,380.0					4,913.2	6,096.0	12,273.7	201.3
ЗА	57,600.0	106,469.1	288.0	20.9	50.0	124.6			9,221.8	57,938.0	106,614.6	184.0
ЛҮ	4,032.0	6,772.4	384.0	108.9					100.3	4,416.0	6,881.3	155.8
ММ	3,072.0	5,366.3	144.0	17.4	75.0	1,083.0			429.6	3,291.0	6,466.7	196.5
ӨШ	1,824.0	2,393.5	33.6							1,857.6	2,393.5	128.8
СҮ	1,776.0	2,728.9	720.0	85.3					248.2	2,496.0	2,814.2	112.7
СЭ	2,208.0	2,717.1	384.0			100.0			268.4	2,592.0	2,817.1	108.7
УГ	2,304.0	4,051.9	384.0	409.1					420.6	2,688.0	4,461.0	166.0
ЦЭ	2,448.0	5,202.3	1,920.0	990.6					2,062.1	4,368.0	6,192.9	141.8
ЭР	4,608.0	8,418.4	2,160.0	1,010.5					1,407.5	6,768.0	9,428.9	139.3
ЭС	2,832.0	6,089.3	96.0	100.2					256.8	2,928.0	6,189.5	211.4
ЭМ	93,772.0	135,499.0	11,721.3	15,817.4	60,472.0	61,458.3	58,300.0	60,766.4	72,031.5	224,265.3	273,541.1	122.0
<b>ДҮН</b>	<b>221,908.0</b>	<b>369,027.1</b>	<b>23,780.3</b>	<b>24,075.1</b>	<b>65,920.0</b>	<b>66,023.7</b>	<b>58,300.0</b>	<b>60,766.4</b>	<b>99,517.7</b>	<b>369,908.3</b>	<b>519,892.3</b>	<b>140.5</b>

**Төсвийн зарлагыг сумдаар**  
EXPENDITURE SOMS, as of first 7 months, thous tog

Soms	Зарлага, Expenditure		НИЙТ ЗАРЛАГААС				Сумдад өгсөн дотац
	Жилийн эхнээс		Цалин	Зарлагад эз %	НДШ, ЭМД	бараа үйлч бусад	
	Төлөвлөгөө	Гүйцэтгэл					
АБ	139,700.5	128,222.2	56,972.9	44.43%	15,040.9	56,208.4	118,067.5
АР	120,762.6	114,061.1	49,202.9	43.14%	12,973.5	51,884.7	110,923.7
АТ	100,920.2	89,709.3	41,546.6	46.31%	9,967.1	38,195.6	91,108.2
БС	207,657.6	206,002.3	94,464.3	45.86%	24,952.2	86,585.8	184,402.9
БА	119,230.3	105,793.8	52,164.8	49.31%	11,947.0	41,682.0	107,305.2
БД	100,582.4	100,489.7	37,498.3	37.32%	9,599.8	53,391.6	90,205.3
БЖ	106,004.3	101,595.9	49,055.1	48.28%	12,869.9	39,670.9	93,174.3
БӨ	107,211.0	95,024.8	41,690.8	43.87%	10,565.2	42,768.8	91,801.3
БХ	113,212.2	110,077.1	48,234.6	43.82%	12,326.0	49,516.5	98,754.9
БЦ	106,573.7	107,802.0	44,433.7	41.22%	11,782.1	51,586.2	89,892.6
БТ	123,282.7	117,908.7	49,839.1	42.27%	13,157.6	54,912.0	111,352.0
БЧ	180,547.6	178,965.8	84,127.9	47.01%	20,470.2	74,357.7	161,291.4
БН	179,076.8	177,240.6	83,842.4	47.30%	22,091.0	71,307.2	155,556.5
БҮ	121,488.9	113,432.9	58,701.7	51.75%	13,793.5	40,937.7	105,107.7
ДХ	101,160.0	100,049.3	42,473.2	42.45%	10,781.7	46,794.4	91,031.5
ЖА	234,703.9	214,354.2	104,915.1	48.94%	28,159.6	81,279.5	205,861.7
ЗА	286,390.3	296,777.5	123,804.4	41.72%	35,765.4	137,207.7	222,942.4
ЛҮ	150,907.6	136,285.1	62,974.2	46.21%	16,584.1	56,726.8	134,160.8
ММ	122,855.9	121,944.7	54,914.4	45.03%	14,305.2	52,725.1	106,592.2
ӨШ	109,179.1	108,384.3	48,626.1	44.86%	12,401.2	47,356.9	95,291.2
СҮ	114,775.6	109,966.8	56,076.1	50.99%	14,577.5	39,313.2	102,863.4
СЭ	84,506.2	88,041.6	40,489.0	45.99%	10,807.5	36,745.1	60,422.3
УГ	163,250.9	158,458.1	65,103.0	41.09%	17,187.2	76,167.9	149,944.7
ЦЭ	161,656.1	155,103.2	70,809.0	45.65%	18,991.4	65,302.8	146,373.9
ЭР	87,056.0	84,053.0	31,456.8	37.42%	8,851.2	43,745.0	58,392.6
ЭС	207,398.8	189,707.2	92,190.8	48.60%	23,402.4	74,114.0	174,119.9
ЗМ	834,043.2	752,831.8	300,942.2	39.97%	79,012.4	372,877.2	767,993.5
ТӨ	2,340,339.1	2,358,682.5	855,018.2	36.25%	147,486.2	1,356,178.1	2,102,206.7
ОНД	4,484,134.4	4,262,272.9	1,886,549.4	44.26%	492,362.8	1,883,360.7	3,924,933.6
<b>ДҮН</b>	<b>6,824,473.5</b>	<b>6,620,955.4</b>	<b>2,741,567.6</b>	<b>41.41%</b>	<b>639,849.0</b>	<b>3,239,538.8</b>	<b>6,027,140.3</b>

**Нийтийн ерөнхий үйлчилгээний зарлагыг сумдаар үзүүлбэл:**  
EXPENDITURE SOMS, as of first 7 months, thous tog

Soms	Н.Е.Ү-ний зарлага бүгд Expenditure		НИЙТ ЗАРЛАГААС				татаас баруурсгал илжүүлэг
	Жилийн эхнээс		Цалин	Зарлагад эзлэх %	НДШ, ЭМД	бараа үйлчилгээний үзүсэд зарда	
	Төлөвлөгөө	Гүйцэтгэл					
АБ	39,434.6	34,879.9	13,098.6	37.55%	3,458.0	17,751.3	572.0
АР	28,984.9	30,140.8	15,270.4	50.66%	3,959.9	10,558.6	351.9
АТ	29,856.4	27,990.1	11,671.3	41.70%	2,558.6	13,400.2	360.0
БС	37,805.3	47,689.5	16,142.9	33.85%	4,201.2	26,481.3	864.1
БА	32,952.8	27,450.8	13,139.1	47.86%	1,380.4	12,511.3	420.0
БД	28,575.9	35,955.2	12,249.0	34.41%	3,060.8	20,073.8	211.6
БЖ	30,956.2	29,490.2	15,116.8	51.26%	3,930.7	10,382.7	60.0
БӨ	31,715.6	25,168.4	11,893.2	47.25%	2,698.8	9,962.6	613.8
БХ	28,505.8	29,129.5	13,187.9	45.27%	2,964.7	12,415.5	561.4
БЦ	32,851.1	33,011.7	13,901.5	42.11%	3,662.5	14,979.5	468.2
БТ	31,219.5	30,119.0	13,322.4	44.23%	3,517.2	12,888.4	391.0
БЧ	48,291.8	47,195.0	18,104.5	38.36%	3,998.0	24,485.2	607.3
БН	35,561.5	37,916.1	14,068.5	37.10%	3,984.1	19,469.5	394.0
БҮ	32,116.5	33,213.6	15,659.7	47.15%	2,950.3	14,360.1	243.5
ДХ	31,347.0	34,174.5	13,001.9	38.05%	3,139.7	17,268.0	764.9
ЖА	37,402.9	32,525.8	14,777.9	45.43%	3,443.4	14,057.5	247.0
ЗА	46,775.0	62,434.7	18,745.4	30.02%	4,762.2	38,527.1	400.0
ЛҮ	35,091.4	31,903.1	13,049.4	40.90%	3,397.6	15,111.1	345.0
ММ	30,499.7	35,495.8	15,535.0	43.77%	3,869.9	15,817.8	273.1
ӨШ	30,213.4	31,335.9	15,045.6	48.01%	4,179.7	11,658.9	451.7
СҮ	26,862.7	26,351.6	13,588.9	51.57%	3,350.4	8,745.5	666.8
СЭ	25,693.0	30,971.3	15,253.6	49.25%	3,967.1	11,230.6	520.0
УГ	34,396.4	35,326.0	15,279.9	43.25%	4,033.9	15,033.0	979.2
ЦЭ	32,899.6	33,127.3	16,329.5	49.29%	4,450.2	12,207.7	139.9
ЭР	33,502.0	39,563.2	13,167.7	33.28%	3,463.8	22,931.7	380.2
ЭС	34,859.8	38,460.5	16,900.7	43.94%	4,545.8	16,633.8	380.2
ЗМ	80,787.5	80,501.7	28,865.7	35.86%	7,315.4	41,552.5	2,768.1
<b>ОНД</b>	<b>949,158.3</b>	<b>981,161.2</b>	<b>406,367.0</b>		<b>100,244.3</b>	<b>460,495.2</b>	<b>14,054.7</b>
ЗДТГ	164,451.9	168,161.3	48,402.3	28.78%	7,987.4	110,354.4	1,417.2
Айм.И.Х	38,148.8	16,943.1	4,927.9	29.08%	1,259.5	9,531.7	1,224.0
Айм.Аудит	21,176.4	19,718.5	9,811.9	49.76%	2,440.5	7,466.1	
Аржанчивлан	103,438.1	123,783.7	38,211.2	30.87%	8,484.7	65,028.7	12,059.1
Статистик	10,452.7	9,475.1	6,026.7	63.61%	1,564.9	1,743.5	140.0
МХГазар	67,819.8	69,618.0	41,772.0	60.00%	8,177.6	19,196.0	472.4
<b>Төвлөр-дүн</b>	<b>353,235.3</b>	<b>407,699.7</b>	<b>149,152.0</b>	<b>36.58%</b>	<b>29,914.6</b>	<b>213,320.4</b>	<b>15,312.7</b>
<b>Бүгд дүн</b>	<b>1,302,393.6</b>	<b>1,388,860.9</b>	<b>555,519.0</b>	<b>40.00%</b>	<b>130,168.9</b>	<b>673,815.6</b>	<b>29,367.4</b>

**Төсвийн зарлага төсөвт байгууллагаар**  
EXPENDITURE Government organization, as of first 7 months,  
thous tog (мян-төг)

	З А Р Л А Г А , EXPENDITURE			НИЙТ ЗАРЛАГААС				ОЛГОСОН ТАТААС	Өглөг (мян-төг)
	Жилийн эхнээс			Цалин	Зарлагад ээлэх %	НДШ, ЭМД	бараа үйлч бусад		
	Төлөв	Гүйц-гэл	ТБ хувь						
ЗДТГ	178,607.1	168,161.3	94.2%	48,402.3	28.8%	7,987.4	111,771.6	178,607.6	3,402.1
ИТХурал	23,993.6	16,943.1	70.6%	4,927.9	29.1%	1,259.5	10,755.7	23,993.6	
Аудитын газар	21,176.4	19,718.5	93.1%	9,811.9	49.8%	2,440.5	7,466.1	21,176.4	
Ар жанчивлан	103,438.1	123,783.7	119.7%	38,211.2	30.9%	8,484.7	77,087.8	16,070.4	764.7
Статистик	10,452.7	9,335.1	89.3%	6,026.7	64.6%	1,564.9	1,743.5	10,422.7	
МХГазар	67,819.8	69,145.6	102.0%	41,772.0	60.4%	8,177.6	19,196.0	67,819.8	
Цагдаагийн газар	294,408.8	277,066.5	94.1%	153,080.3	55.3%	6,796.9	117,189.3	288,408.8	
Онцгой байдлын хэлтэс	92,247.9	89,742.9	97.3%	58,729.4	65.4%	2,918.8	28,094.7	92,097.9	2,621.6
Ахмадын хороо	4,083.1	3,681.4	90.2%				3,681.4	4,083.1	
Хүүхдийн төв	19,974.1	13,813.5	69.2%	5,378.6	38.9%	1,145.6	7,289.3	19,974.1	
Х.Х.Ү.Хэлтэс	26,162.4	23,755.8	90.8%	10,122.1	42.6%	2,653.2	10,980.5	25,899.9	
ХХААУГазар	54,054.0	47,344.8	87.6%	19,098.2	40.3%	5,136.1	23,110.5	53,354.0	
СХЗТөв	14,486.4	14,856.2	102.6%	7,727.0	52.0%	2,028.6	5,100.6	7,366.4	
Борчны алба	31,943.7	24,800.6	77.6%	19,274.2	77.7%	4,438.1	1,088.3	31,651.8	
Цаг уур	79,436.7	76,323.3	96.1%	50,022.5	65.5%	13,235.6	13,065.2	79,151.1	
Хот тохижуулах	25,343.8	23,929.6	94.4%				23,929.6	23,302.9	
Ангилдаагүй	16,743.5	70,612.3	421.7%				70,612.3	72,854.4	
Нөөц сан	53,550.0	73,048.0	136.4%				73,048.0	73,048.0	
Өрхийн эмнэлэг	27,228.0	23,742.5					23,742.5	13,830.0	
Мал эмнэлэг	34,000.0	15,980.0	47.0%				15,980.0	16,280.0	
Намын суудал		1,525.0					1,525.0	1,525.0	
Замын сан	42,500.0	127,772.1					127,772.1	127,772.1	
Хүү/сувилал	34,197.9	32,246.2	94.3%	14,162.5	43.9%	3,326.3	14,757.4	32,856.0	6,810.5
БСоёлын газар	38,265.0	29,119.5	76.1%	13,310.6	45.7%	3,513.7	12,295.2	32,265.0	
Нэгдсэн эмнэлэг	562,805.0	533,572.5	94.8%	222,700.0		45,499.9	265,372.6	399,792.6	40,854.2
ЭМГазар	166,808.0	150,506.5	90.2%	55,398.7	36.8%	11,224.0	83,883.8	166,808.0	803.2
Өвөр Жанчивлан	124,790.0	109,227.5	87.5%	32,248.8	29.5%	5,515.5	71,463.2	13,853.0	11,189.0
БТСпортын хороо	50,276.6	42,571.4	84.7%	11,284.9	26.5%	2,376.5	28,910.0	48,625.0	12,147.2
Музей	21,156.4	16,381.5	77.4%	5,791.5	35.4%	1,529.0	9,061.0	18,356.4	1,598.1
ТХХүрээлэн	60,527.2	56,726.6	93.7%	21,322.1	37.6%	4,573.4	30,831.1	56,745.9	5,537.5
Номын сан	30,662.9	28,734.4	93.7%	6,214.8	21.6%	1,660.4	20,859.2	30,429.8	7,488.4
Орон нутгийн Х/О	11,000.0	44,514.6					44,514.6	53,785.0	
Улсын төсвийн ХО	18,200.0								
<b>ДҮН</b>	<b>2,340,339.1</b>	<b>2,358,682.5</b>	<b>100.8%</b>	<b>855,018.2</b>	<b>36.2%</b>	<b>147,486.2</b>	<b>1,356,178.1</b>	<b>2,102,206.7</b>	<b>93,216.5</b>

**Төсөвт байгууллагуудын Өглөгийн үлдэгдэл** (thous tog (мян, ₮))

Д/д		Хэмжих нэгж	2005 эцсийн байдлаар	2006 оны 07 сарын 30-ны үлдэгдэл	үүнээс: Өглөг үүссэн хугацаагаар		
					31-60 өдөр	61-120 өдөр	121- дрөөс дээш
<b>Төсөвт байгууллагуудын өглөг Бүгд</b>							
1	ү Цалингийн	мян, ₮	25,870.5	163,487.7	2,732.6		160,755.1
2	ндш	мян, ₮	606.3	11,632.1			3,261.8
3	ү ЭМД	мян, ₮					11,632.1
4	Гэрэл цахилгаан	мян, ₮	1,116.7	6,244.5			6,244.5
5	н Түлш, халаалт	мян, ₮	3,780.8	100,078.9	225.2		99,853.7
6	Цэвэр, бохир ус	мян, ₮	690.6				
7	э Шуудан, холбоо	мян, ₮	642.0	355.6	38.7		316.9
8	Тээвэр, шатахуун	мян, ₮	697.9	2,986.0			2,986.0
9	Хоол	мян, ₮	256.0	11,049.9			11,049.9
10	э Эм	мян, ₮	11,271.4	22,053.5			22,053.5
11	Дотоод албан томилолт	мян, ₮	607.8				
12	Урсгал засвар	мян, ₮		223.3			223.3
13	Байр түрээсийн зардал	мян, ₮					
14	с Бусад	мян, ₮	6,201.0	5,602.1	2,468.7		3,133.4
<b>Төсөвт байгууллагуудын өглөг Бүгд</b>							
1	ү Цалингийн	хувь	100.0%	100.0%	1.67%		98.33%
2	ндш	хувь		2.00%			2.00%
3	ү ЭМД	хувь	2.34%	7.11%			7.11%
4	Гэрэл цахилгаан	хувь	4.32%	3.82%			3.82%
5	н Түлш, халаалт	хувь	14.61%	61.21%	0.14%		61.08%
6	Цэвэр, бохир ус	хувь	2.67%				
7	э Шуудан, холбоо	хувь	2.48%	0.22%	0.02%		0.19%
8	Тээвэр, шатахуун	хувь	2.70%	1.83%			1.83%
9	Хоол	хувь	0.99%	6.76%			6.76%
10	э Эм	хувь	43.57%	13.49%			13.49%
11	Дотоод албан томилолт	хувь	2.35%				
12	Урсгал засвар	хувь		0.14%			0.14%
13	Байрны түрээс	хувь					
14	с Бусад	хувь	23.97%	3.43%	1.51%		1.92%



**Төсвийн Өглөг (өр)-ийг сумдын нэрээр, төсөвтэй ш харьцдаг байгууллагуудын дүнгээр үзүүлбэл:**

S o m s	Нийт өглөг (мян - ₮)	Ү Ү Н Э Э С			А в л а г а
		ц а л и н	Н Д Ш	б у с а д	
Алтанбулаг					
Аргалант					
Архуст	429.6	429.6			
Батсүмбэр					
Баян	8,737.7		5,345.5	3,392.2	601.0
Баяндэлгэр					13,029.8
Баянжаргалан	56.5			56.5	5,501.8
Баян-Өнжүүл					
Баянхангай					
Баянцагаан					
Баянцогт					897.0
Баянчандмань					
Борнуур	8,277.2			8,277.2	2,204.8
Бүрэн					
Дэлгэрхаан	2,272.5			2,272.5	1,264.5
Жаргалант	20.8	20.8			19,073.2
Замар	6,999.9		2,338.5	4,661.4	7,830.3
Лүн					
Мөнгөнморьт					
Өндөрширээт	703.5			703.5	860.7
Сүмбэр	1,308.4		590.4		718.0
Сэргэлэн	614.0			614.0	3,525.3
Угтаал	500.0		500.0		
Цээл					13,786.1
Эрдэнэ	3,672.6	2,506.0	849.7	316.9	3,635.2
Эрдэнэсант					1,768.1
Зуунмод	36,678.5			36,678.5	6,206.1
Төвлөрсөн	93,216.5	2,927.0	2,008.0	88,281.5	63,790.6
<b>О.Н.Дүн</b>	<b>70,271.2</b>	<b>2,956.4</b>	<b>9,624.1</b>	<b>57,690.7</b>	<b>80,183.9</b>
<b>ДҮН</b>	<b>163,487.7</b>	<b>5,883.4</b>	<b>11,632.1</b>	<b>145,972.2</b>	<b>143,974.5</b>

### Мөнгө, зээл, хадгаламж

Монгол шуудан, Хас, Зоос банкны салбарууд, ХААН банкны УБ төв салбарын харьяа тооцооны төвийн дүнгээр **2005 оны эхний 7 сард** кассын орлого **16232.9 сая ₮**, кассын зарлага **14810.9 сая ₮** болж, гүйлгээнд **291.1 сая ₮** байна.

**Банкны кассын орлого, зарлага.**  
REVENUE, EXPENDITURE, BANK OF CASH      mln tog      (сая-төг)

	Банкны кассын						Орлого % Зарлага Revenue to expenditure ratio. %
	Орлого revenue			Зарлага expenditure			
	Системийн банкны зузаатгал	Бусад цэвэр орлого	Дүн Total	Системийн банкинд шилжүүлсэн	Бусад цэвэр зарлага	Дүн Total	
Салбар, тооцооны кассуудын дүн Total bank	1940.4	8586.9	<b>16232.9</b>	1378.2	7704.1	<b>14810.9</b>	109.6%
Y -ХАА-н банкны тооцооны касс Agriculture Bank	1672.0	5,408.7	<b>7080.7</b>	5.8	5638.1	<b>5643.9</b>	125.5%
Y -Мон-шуудан банкны салбар Post Givo Bank		2,389.2	<b>2389.2</b>	1,069.2	1306.1	<b>2375.3</b>	100.6%
э -Хас банкны салбар Khasbank	268.4	789.0	<b>1057.4</b>	303.2	759.9	<b>1063.1</b>	99.5%
с -Зоос банкны салбар Zoosbank	1200.0	4,505.6	<b>5705.6</b>		5728.6	<b>5728.6</b>	99.6%

ХААН банкны харьяа тооцооны төв, Монгол шуудан, Хас, Зоос банкны салбаруудад аж ахуйн нэгж, байгууллагуудад **жигж худалдаа, үйлдвэрлэлийг** дэмжих үүднээс олгосон зээлийн үлдэгдэл 7 сарын 30-ний байдлаар **9874.6** сая ₮ байгаа нь өмнөх сарынхаас **33.3** сая ₮-өөр буурлаа. 2006 он гарсаар Засгийн газраас бичил бизнесийг дэмжих ажлын хүрээнд оны эхний 7 сард **15923** зээлдэгч нарт **9374,0** сая ₮-ийн зээл олгов.

**Зээлийн өрийн үлдэгдэл** (сая-төг)

LOANS OUTSTANDING, at the end of month, mln tog

	Зээлийн өрийн үлдэгдэл <i>Loans outstanding</i>					Үүнээс хугацаа хэтэрсэн <i>of which : overdue</i>		
	2005 оны				2006 7-30	2005 оны		2006 он 7-30
	3-30	6-30	9-30	12-30		06-30	12-30	
	Банкны системийн дүн Total bank							
	2529.3	2823.5	2792.1	2931.1	9874.6	58.5	119.6	284.4
Ү -ХАА-н банкны тооцооны касс Agriculture Bank	723.4	607.6	407.9	603.0	7187.0	26.8	24.6	126.5
Ү -Мон-шуудан банкны салбар Post Givo Bank	335.3	387.6	407.9	399.1	776.5	3.4		55.7
Э -Хас банкны салбар Khasbank	576.3	834.4	937.1	853.70	998.8	3.1	4.9	31.9
С -Зоос банкны салбар Zoosbank	894.3	993.9	1039.2	1075.3	912.3	25.2	90.1	70.3

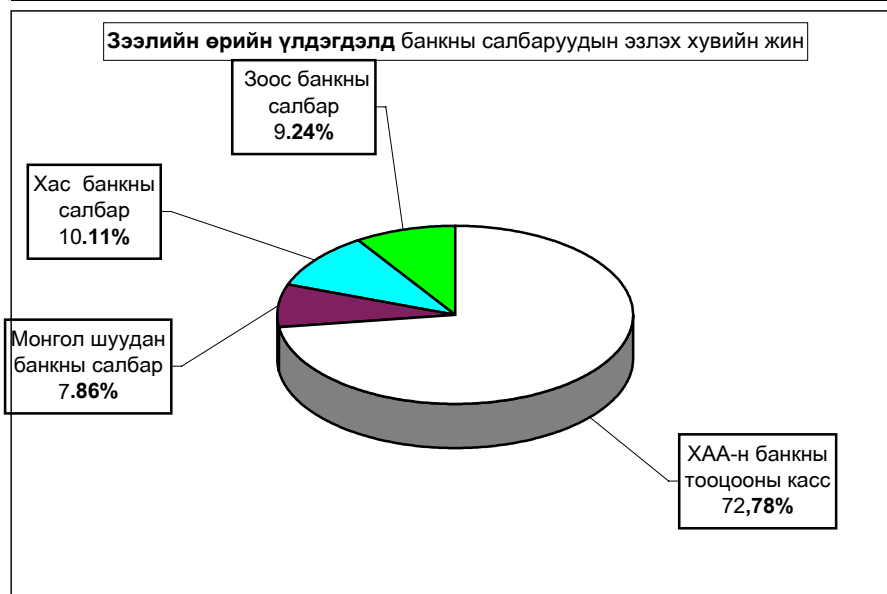

2006 онд Бичил бизнест олгосон зээл

( сая төг )

LOANS OUTSTANDING, at the end of month, mln tog

	Бичил бизнест олгосон зээл <i>Loans outstanding</i>		Зээлийн хүүгийн дундаж <i>LOAN RATE</i>	
	Зээлдэгчийн тоо	Зээлийн хэмжээ Total Loan	Үйлдвэр лэлийн Enterprise	Худадаа Trade
Банкны системийн дүн Total bank	15923	9374.0	х	х
ү -ХАА-н банкны тооцооны касс Agriculture Bank	12891	6887.8	3.5	3.5
ү -Мон-шуудан банкны салбар Post Givo Bank	851	782.0	2.0	3.0
н -Хас банкны салбар Khasbank	1268	968.6	3.0	2.4
э -Зоос банкны салбар Zoosbank	913	735.6	3.0	2.8

Иргэдийн хувийн хадгаламжинд 7 сарын 30-ний байдлаар 3435.1 сая ₮ байгаа нь өмнөх сарынхаас 122,7 сая ₮-өөр өслөө.

Иргэдийн хадгаламжийн үлдэгдэл, хүү  
REMAINDER OF INDIVIDUAL DEPOSITS, RATE

(сая, төгрөгөөр)  
mln tog, by months %

	Хадгаламжийн үлдэгдэл Remainder deposits					Хадгаламжийн хүүний сарын дундаж хувь	
	2005 оны				2006 7-30	Хугацаатай	Хугацаагүй
	03-30	06-30	09-30	12-30			
Банкны системийн дүн Total bank	1286.60	672.1	1332.2	1497.6	3435.0		
ү -ХАА-н банкны тооцооны касс Agriculture Bank	577.5	189.0	383.2	523.1	2242.5	1.5	0.83
ү -Мон-шуудан банкны салбар Post Givo Bank	296.9	260.5	410.5	453.1	619.2	1.65	0.75
н -Хас банкны салбар Khasbank	139.9	99.5	164.4	175.1	213.7	1.50	0.80
э -Зоос банкны салбар Zoosbank	272.3	123.1	374.1	346.3	359.6	1.5	0.75

**Хадгаламжийн үлдэгдэлд банкны салбаруудын эзлэх хувийн жин**

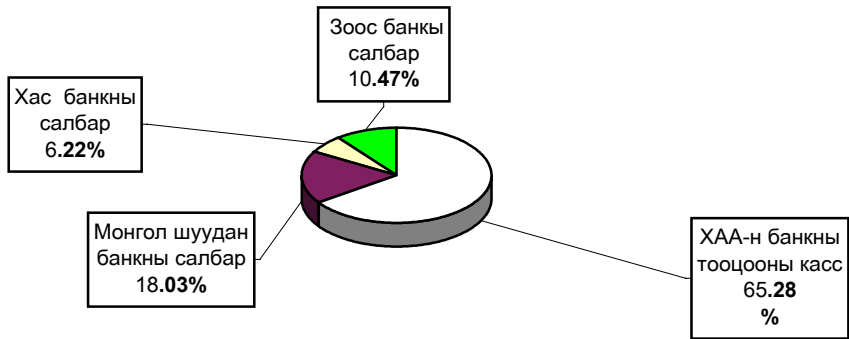

**Иргэдийн банкны хадгаламжинд төлж байгаа хүү**

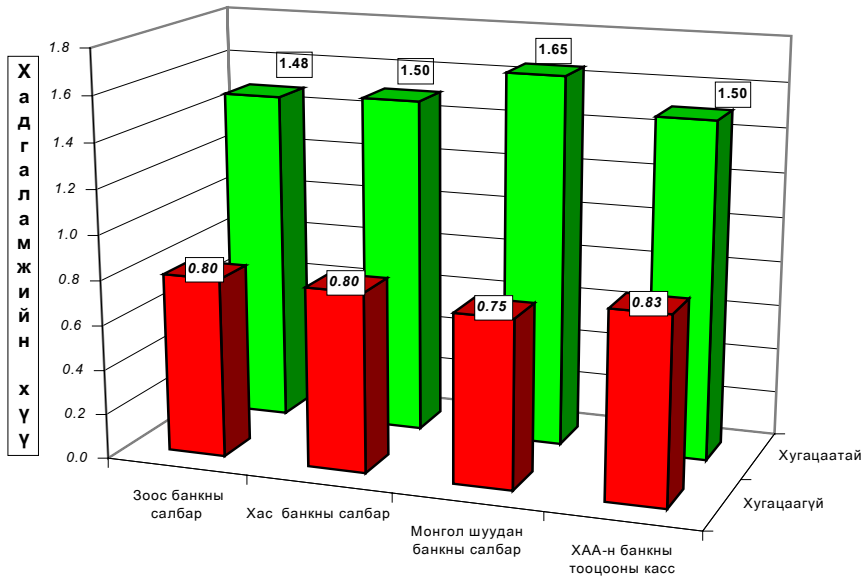

## Нийгмийн даатгал

Нийгмийн даатгалын байгууллагын мэдээгээр 2006 оны 7 сард **НДШ-ийн** орлого **1493.4** сая ₮ болж төлөвлөгөө **117.0** хувь биелэв.  
Тэтгэвэр, тэтгэмжинд **3117.9** сая ₮ олгож, олголтын хувь **100.0%** болов.

Нийгмийн даатгалын сангийн орлого зарлага

Үзүүлэлтүүд	Тоо			Төлсөн шимтгэл, олгосон тэтгэвэр, тэтгэвэр		
	2004-ҮИ	2005-ҮИ	2006-ҮИ	2004-ҮИ	2005-ҮИ	2006-ҮИ
<b>Даатгуулагчийн тоо бүгд</b>	<b>0</b>	<b>9196</b>	<b>9196</b>	<b>0</b>	<b>1176524.6</b>	<b>1493378.4</b>
Аж ахуйн нэгж байгууллага		6119	6119		364722.6	462947.3
Төсөвт байгууллага		3077	3077		811802.0	1030431.1
<b>Олгосон тэтгэвэр-бүгд</b>	<b>0</b>	<b>10671</b>	<b>10596</b>	<b>0</b>	<b>2544655.3</b>	<b>3117924.0</b>
Өндөр настны		7350	7350		1832151.8	2244905.3
Хөгжлийн барихалттай иргэдийн		2034	1974		407144.8	498867.8
Тэтгэвэр авсан		1064	1049		229019.0	280613.2
Цэргийн		223	223		76339.7	93537.7

**Нийгмийн даатгалын сангийн орлого, зарлага**  
**2006 оны 07 сарын мэдээ**

(мянган ₮)	Н Д Ш -ийн орлого				Олгосон тэтгэвэр, тэтгэмж			Э М Д-ын гэрээт санхүүжилт			
	Төлөвлөгөө	Гүйцэтгэл	Хувь	Өгсөн татаас	Орлого бүгд	Тэтгэвэр		Хувь	Олгох	Олгосон	Хувь
						Олгох	Олгосон				
Алтанбулаг	33,600.0	38,915.8	<b>115.8%</b>	70,000.0	108,915.8	103,214.2	103,214.2	100.0%	5,400.0	5,400.0	100.0%
Аргалант	13,866.7	19,154.2	<b>138.1%</b>	32,000.0	51,154.2	45,968.6	45,968.6	100.0%	4,200.0	4,200.0	100.0%
Архуст	12,286.7	18,512.8	<b>150.9%</b>	36,000.0	54,512.8	48,944.0	48,944.0	100.0%	4,200.0	4,200.0	100.0%
Батсүмбэр	61,333.3	68,015.8	<b>110.9%</b>	148,000.0	216,015.8	210,678.3	210,678.3	100.0%	7,200.0	7,200.0	100.0%
Баян	21,333.3	27,945.8	<b>131.0%</b>	52,000.0	79,945.8	74,865.5	74,865.5	100.0%	4,831.9	4,831.9	100.0%
Баяндалгар	12,800.0	19,512.3	<b>152.4%</b>	28,000.0	47,512.3	41,831.1	41,831.1	100.0%	4,000.0	4,000.0	100.0%
Баянкаргалан	13,333.3	19,100.9	<b>143.3%</b>	37,000.0	56,100.9	50,806.4	50,806.4	100.0%	4,200.0	4,200.0	100.0%
Баян-Өнөхүүл	15,466.7	21,741.2	<b>140.6%</b>	52,000.0	73,741.2	68,224.4	68,224.4	100.0%	4,500.0	4,500.0	100.0%
Баянхангай	13,333.3	18,551.8	<b>139.1%</b>	27,000.0	45,551.8	40,153.0	40,153.0	100.0%	4,200.0	4,200.0	100.0%
Баянцагаан	12,800.0	18,056.7	<b>141.1%</b>	64,000.0	82,056.7	75,765.8	75,765.8	100.0%	5,250.0	5,250.0	100.0%
Баянцагт	16,000.0	21,841.8	<b>136.5%</b>	66,000.0	87,841.8	80,881.6	80,881.6	100.0%	4,750.0	4,750.0	100.0%
Баянчандмань	28,800.0	34,125.7	<b>118.5%</b>	99,000.0	133,125.7	126,959.1	126,959.1	100.0%	5,400.0	5,400.0	100.0%
Борнуур	37,333.3	43,048.6	<b>115.3%</b>	114,000.0	157,048.6	150,098.7	150,098.7	100.0%	6,800.0	6,800.0	100.0%
Бурхан	13,866.7	19,512.6	<b>140.7%</b>	97,000.0	116,512.6	110,389.1	110,389.1	100.0%	6,000.0	6,000.0	100.0%
Далгархаан	11,733.3	18,024.2	<b>153.6%</b>	57,000.0	75,024.2	69,744.4	69,744.4	100.0%	4,500.0	4,500.0	100.0%
Жаргалант	40,000.0	46,541.3	<b>116.4%</b>	157,000.0	203,541.3	196,818.6	196,818.6	100.0%	7,200.0	7,200.0	100.0%
Замсар	237,333.3	243,745.2	<b>102.7%</b>	470,000.0	243,745.2	136,888.8	136,888.8	100.0%	7,900.0	7,900.0	100.0%
Лун	27,200.0	33,451.2	<b>123.0%</b>	59,000.0	92,451.2	85,916.4	85,916.4	100.0%	5,538.0	5,538.0	100.0%
Мөнгөнморьт	18,133.3	24,045.3	<b>132.6%</b>	54,000.0	78,045.3	71,240.0	71,240.0	100.0%	4,750.0	4,750.0	100.0%
Өндөрширээт	14,933.3	20,174.2	<b>135.1%</b>	49,000.0	69,174.2	62,964.3	62,964.3	100.0%	5,500.0	5,500.0	100.0%
Сүмбэр	14,933.3	21,411.3	<b>143.4%</b>	55,000.0	76,411.3	70,068.7	70,068.7	100.0%	4,000.0	4,000.0	100.0%
Сэргэлэн	13,333.3	19,051.7	<b>142.9%</b>	54,000.0	73,051.7	66,740.4	66,740.4	100.0%	4,500.0	4,500.0	100.0%
Угтаал	17,600.0	22,841.8	<b>129.8%</b>	95,000.0	117,841.8	111,335.9	111,335.9	100.0%	5,700.0	5,700.0	100.0%
Цэцэг	18,666.7	23,745.2	<b>127.2%</b>	74,000.0	97,745.2	91,597.7	91,597.7	100.0%	5,700.0	5,700.0	100.0%
Эрдэнэ	26,666.7	32,154.3	<b>120.6%</b>	90,000.0	122,154.3	116,051.7	116,051.7	100.0%	5,400.0	5,400.0	100.0%
Эрдэнэсант	24,000.0	30,141.2	<b>125.6%</b>	149,000.0	179,141.2	172,778.2	172,778.2	100.0%	8,000.0	8,000.0	100.0%
Эуулмад	505,440.0	570,015.5	<b>112.8%</b>	470,000.0	1,040,015.5	636,999.0	636,999.0	100.0%	157,440.5	157,440.5	100.0%
Рашаан сувилал									25,862.5	25,862.5	100.0%
Тахитт СЗЭТ, эмийн үнийн хөнгөлөлт									7,900.0	7,900.0	100.0%
Хорик, цэргийн анги, ерхийн эмнэлэг									16,458.3	16,458.3	100.0%
<b>2006-07 сар</b>	<b>1,276,106.5</b>	<b>1,493,378.4</b>	<b>117.0%</b>	<b>2,285,000.0</b>	<b>3,778,378.4</b>	<b>3,117,923.9</b>	<b>3,117,923.9</b>	<b>100.0%</b>	<b>346,881.2</b>	<b>346,881.2</b>	<b>100.0%</b>
2005-07 сар	1,152,266.8	1,176,524.6	102.1%	1,805,000.0	2,981,524.6	2,544,655.1	2,544,655.1	100.0%	382,443.4	382,443.4	100.0%
2004-07 сар	1,037,813.5	1,050,000.2	101.2%	1,640,000.0	2,690,000.2	2,335,445.2	2,335,445.2	100.0%	305,707.6	305,707.6	100.0%
2003-07 сар	996,160.0	1,014,199.9	101.8%	906,200.0	1,920,399.9	1,755,566.4	1,755,566.4	100.0%	305,666.4	294,666.4	96.4%
2002-07 сар	891,792.6	893,800.1	100.23%	893,600.0	1,787,400.1	1,433,624.2	1,433,624.2	100.0%	273,877.7	273,877.7	100.00%

## Нийгмийн халамж

Нийгмийн халамж үйлчилгээний албаны мэдээгээр 2006 оны 7 сард сумдад 288.2 сая ₮-ийн санхүүжилт хийгдэж нийгмийн халамжийн хууль, тогтоомж шинэчлэгдсэнтэй холбогдож, үндсэн материалын бүрдүүлэлт иргэдээс хамааралтай байгаагаас болж халамжийн тэтгэвэр, тэтгэмжийн **олголтын хувь 69.07** болов.

Үзүүлэлтүүд	2006 -VII		
	Хүний тоо	Зарцуулсан (1000₮)	
<b>Нийгмийн халамжийн тэтгэвэр-бүгд</b>	<b>26895.0</b>	<b>288288.6</b>	
<b>Халамжийн тэтгэвэр</b>	<b>2119</b>	<b>70397.1</b>	
Жирэмсэн болон хөхүүл эхчүүдийн НМТ	25	500.0	
Ахмад настаныг асарч буй иргэнд НМТ			
ХБ-тэй иргэнд асарч буй иргэд НМТ			
Жирэмсэн болон амаржсан ХАТ, БӨХҮАӨТ	1662	23482.8	
<b>Нөхцөлт мөнгөн тэтгэмжийн нийт дүн</b>	<b>1687</b>	<b>23982.8</b>	
Хүүхдийн мөнгөн тусламж	21450	64350.0	
Шинээр төрсөн хүүхдэд мөнгөн тусламж	270	27000.0	
Шинэ гэр бүлд олгосон мөнгөн тусламж	12	6000.0	
Алдар цолтой ахмадуудад үзүүлсэн хөнгөлөлт	598	33950.0	
Алдарт эхийн одонтой ахмадуудад олгосон мөнгөн тусламж	679	59800.0	
<b>Улсын төсвөөс олгосон тэтгэмж тусламжийн дүн</b>	<b>23009</b>	<b>191100.0</b>	
Ахмад настанд үзүүлсэн тусламж	35	866.2	
Хөгжлийн бэрхшээлтэй иргэнд үзүүлсэн тусламж хөнгөлөлт	45	742.5	
<b>Ахмад настан ХБИ-дэд олгосон хөнгөлөлтийн дүн</b>	<b>80</b>	<b>1608.7</b>	
<b>Олон нийтийн оролцоонд түшиглэсэн халамжийн үйлчилгээ</b>		<b>1200.0</b>	
<b>сум</b>	Хуваарилагдсан санхүүжилт	Зарцуулсан	Олголтын хувь
Алтанбулаг	12650.0	8325.0	65.81%
Аргалант	9050.0	5690.0	62.87%
Архуст	7800.0	5720.0	73.33%
Батсүмбэр	25700.0	18980.0	73.85%
Баянчандмань	16550.0	9556.0	57.74%
Баян	11800.0	7250.0	61.44%
Баян-Өнжүүл	8850.0	5850.0	66.10%
Баяндэлгэр	6180.0	4180.0	67.64%
Баянжаргалан	8700.0	5690.0	65.40%
Баянхангай	7250.0	4625.0	63.79%
Баянцагаан	13550.0	9350.0	69.00%
Баянцогт	9775.0	5620.0	57.49%
Борнуур	20860.0	15420.0	73.92%
Бүрэн	15800.0	11250.0	71.20%
Дэлгэрхаан	11300.0	8210.0	72.65%
Жаргалант	26950.0	19890.0	73.80%
Заамар	22850.0	14960.0	65.47%
Лүн	10700.0	7800.0	72.90%
Мөнгөнморьт	10450.0	6590.0	63.06%
Өндөрширээт	8900.0	5580.0	62.70%
Сэргэлэн	8225.0	6120.0	74.41%
Сүмбэр	6950.0	3890.0	55.97%
Угтаал	15650.0	11560.0	73.87%
Цээл	10450.0	7590.0	72.63%
Эрдэнэ	15500.0	11450.0	73.87%
Эрдэнэсант	20200.0	14420.0	71.39%
Зуунмод	74750.0	52722.0	70.53%
ХХҮХэлтэс			
<b>2006-07 сар</b>	<b>417390.0</b>	<b>288288.0</b>	<b>69.07%</b>



## Ү н э , т а р и ф

**а.Аймгийн төвд** 2006 оны 07-р сард бараа үйлчилгээний үнэ тариф 2000 оны 12-р сарын 31-ныхтай харьцуулахад **43.27%**, 2005 оны 07-р сарынхаас **7.30%**-иар тус тус өслөө. Харин 2006 оны 07 сард бараа үйлчилгээний үнэ тариф **0.89** хувиар буурав.

Хэрэглээний бараа, үйлчилгээний үнийн индекс, 2006.VII  
Consumer price index of certain goods and services, 2006.VII

/аймгийн төвд/ БҮЛЭГ		GROUP	хувь - percentage		
			2006-07/ 2000-12	2006-07/ 2005-7	2006-07/ 2006-06
<b>Хүнсний бараа</b>		<b>Foodstuffs</b>	<b>159.04</b>	<b>106.43</b>	<b>96.50</b>
ү	Гурил, гурилан бүтээгдэхүүн	Flour and flour products	118.83	100.53	95.19
ү	Мах, махан бүтээгдэхүүн	Meat and meat products	340.08	98.96	93.62
н	Сүү, сүүн бүтээгдэхүүн	Milk and dairy products	72.65	104.02	83.93
э	Саахар, чихэр, цай, жимс	Sugar, candy, tea, fruits	138.82	138.75	99.74
э	Төмс, хүнсний ногоо	Potatoes and vegetables	127.71	105.67	104.36
с	Хүнсний бусад бараа	Other foodstuffs	137.00	102.26	99.10
	Архи, ундаа, тамхи	Alcohol and tobacco	113.58	106.68	100.00
<b>Хувцас, гутал, бөс бараа</b>		<b>Clothing, footwear and cloth</b>	<b>100.15</b>	<b>112.39</b>	<b>100.29</b>
ү	Эрэгтэй хүний хувцас	Men's clothing	130.91	111.12	100.00
ү	Эмэгтэй хүний хувцас	Women's clothing	94.38	102.16	100.00
н	Хүүхдийн хувцас	Children's clothing	140.64	122.38	97.20
ээ	Бүх төрлийн гутал	Footwear	81.69	116.47	100.87
с	Хөвөн, бөс бараа	Cloth	129.85	109.85	100.00
<b>Орон сууц, түлш, цахилгаан</b>		<b>Housing, heating, electricity</b>	<b>189.38</b>	<b>101.81</b>	<b>99.84</b>
<b>Гэр ахуйн бараа</b>		<b>Household goods</b>	<b>110.46</b>	<b>104.11</b>	<b>100.18</b>
<b>Эм тариа, эмнэлгийн үйлчилгээ</b>		<b>Medical care and services</b>	<b>116.82</b>	<b>108.56</b>	<b>100.00</b>
<b>Тээвэр, холбооны үйлчилгээ</b>		<b>Transport and communication</b>	<b>172.81</b>	<b>106.55</b>	<b>117.56</b>
<b>Соёл, боловсролын бараа үйлчилгээ</b>		<b>Cultural goods and recreation</b>	<b>129.07</b>	<b>112.03</b>	<b>100.00</b>
<b>Бусад бараа, үйлчилгээ</b>		<b>Other goods and services</b>	<b>93.55</b>	<b>99.49</b>	<b>99.30</b>
<b>Ерөнхий (нийт) индекс</b>		<b>Overall index</b>	<b>143.27</b>	<b>107.30</b>	<b>99.11</b>

Энэ сард хүнсний болон өргөн хэрэгцээт зарим гол нэр төрлийн бараа, бүтээгдэхүүн **1,2-р гурил, хонь, үхрийн мах, дотор мах, шингэн сүү, тараг, элсэн чихэр, алим, бөөрөнхий сонгино, шилтэй алаг салат, ургамалын тос, хүүхдийн жинсэн өмд, эрэгтэй хүүхдийн өвлийн ширэн гутал, шар тосон будаг, “clear” шампунь** зэрэг **16** нэрийн бараа бүтээгдэхүүний үнэ **3.6-25.0** хувиар буурсан нь ерөнхий индекс **0.89** хувиар буурахад нөлөөлөв.

Энэ хугацаанд чанасан хиам, **2** кг-ын гүрж ногоон цай, монгол лууван, манжин, хайнз майонез, цайны халуун сав зэрэг **5** нэрийн хүнсний болон бараа, бүтээгдэхүүний үнэ буурч, **118** нэрийн бараа, үйлчилгээний үнэ хэвийн байгаа нь үнэ харьцангуй тогтвортой байв.

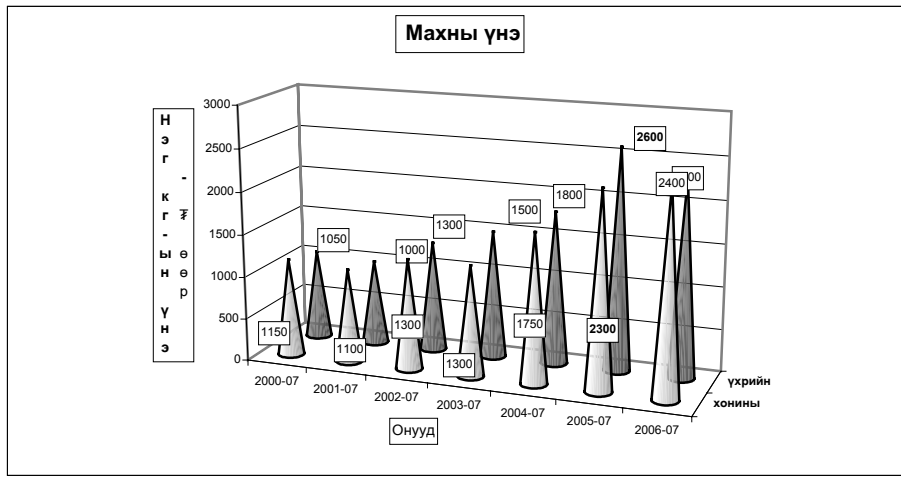

**Төв аймгийн өргөн хэрэглээний бараа, үйлчилгээний үнийн ИНДЕКС**  
**Consumer price index of selected goods and services in tov**  
 (Аймгийн төвд)  
 (2006 оны 07-р сарын байдлаар)

бараа, үйлчилгээний нэр төрөл, хэмжих нэгж	2006-07/ 2000-12	2006-07/ 2005-07	2006-07/ 2006-06
1. Гурил, 1-р зэрэг, кг	115.15	100.00	95.00
2. Гурил, 2-р зэрэг, кг	106.67	88.89	88.89
3. Талх, орон нутгийн, ш	142.86	100.00	100.00
4. Гурилан боов, кг	100.00	100.00	100.00
5. Гоймон, 250 гр	107.14	100.00	100.00
6. Жигнэмэг, 100 гр.	104.76	110.00	100.00
7. Цагаан будаа, кг	153.85	115.38	100.00
8. Шар будаа, кг	151.52	125.00	100.00
9. Хонины мах, 1-р зэрэг, кг	352.94	104.35	96.00
10. Үхрийн мах, 2-р зэрэг, кг	315.07	88.46	88.46
11. Дотор мах, 1 гүзээ	583.33	100.00	87.50
12. Хиам, чанасан, кг	109.52	100.00	115.00
13. Өөхөн тос, кг	111.11	111.11	100.00
14. Шингэн сүү, л	50.00	100.00	75.00
15. Тараг, л	66.67	114.29	80.00
16. Цөцгийн тос, кг	78.95	93.75	100.00
17. Хуурай сүү, кг	125.00	100.00	100.00
18. Цагаан тос, кг/Шар тос/	146.67	146.67	100.00
19. Элсэн чихэр, кг	176.92	209.09	95.83
20. Хатуу чихэр, кг, дотоод	100.00	105.26	100.00
21. Ирис, гадаад, кг	88.46	115.00	100.00
22. Шоколад, 100 гр	110.00	110.00	100.00
23. Ногоон цай	132.50	98.15	106.00
24. Алим, кг	200.00	111.11	90.91
25. Варенье, гадаад	120.00	150.00	100.00
26. Төмс, кг	100.00	100.00	100.00
27. Байцаа, кг	125.00	100.00	100.00
28. Лууван, кг	175.00	116.67	140.00
29. Манжин, кг	216.67	81.25	130.00
30. Бөөрөнхий сонгино, кг	120.00	137.14	96.00
31. Шилтэй өргөст хэмх	126.32	92.31	100.00
32. Шилтэй ногооны салат, кг	135.00	90.00	93.10
33. Йоджуулсан давс, кг	107.69	112.00	100.00
34. Ургамлын тос, л	142.11	100.00	96.43
35. Цуу, 170 гр	100.00	109.09	100.00
36. Майонез, Найнз, 500 гр	102.86	51.43	102.86
37. Бульон, үхрийн, 1ш	125.00	100.00	100.00
38. Гуанзны иж бүрдэл хоол	225.00	168.75	100.00
39. Цэцэрлэгийн хүүхдийн хоолны сарын дундаж үнэ	199.55	123.25	100.00
40. Архи, 0.5л	106.25	113.33	100.00
41. Пиво, Cass, 0.33л	150.00	93.75	100.00
42. Ундаа, 0.5л	100.00	100.00	100.00
43. Янжуур, Болгар, хайрцаг	125.00	100.00	100.00
44. Дүнсэн тамхи, боодол	116.67	95.45	100.00
45. Эрэгтэй хүний синтефон дотортой куртка, 48-50 раз	125.00	100.00	100.00
46. Костюм, хэмжээ 48-50, /Улс, материалыг сонгох	81.82	105.88	100.00



Бараа, үйлчилгээний нэр төрөл, хэмжих нэгж	үргэлжлэл		
	2006-07/ 2000-12	2006-07/ 2005-07	2006-07/ 2006-06
47. Жинсэн өмд, 31-33 раз	166.67	147.06	100.00
48. Сорочка, урт ханцуйтай, Хятад	71.43	83.33	100.00
49. Ноосон цамц, 50% ноос, хэмжээ 48-50	108.33	92.86	100.00
50. Эргэтэй хүний футболка, 100% хөвөн, богино ханцуйтай,	250.00	100.00	100.00
51. Оймс, Хятад	109.09	120.00	100.00
52. Эргэтэй трусы, 100% хөвөн давауун	100.00	100.00	100.00
53. Эмэгтэй хүний хиймэл үсэн шуба, Хятад, 46-48 раз	122.73	100.00	100.00
54. Хавар намрын палто, 70% ноосон материалтай, 46-48 раз	46.67	100.00	100.00
55. Хослол, хэмжээ 46-48, /үлс, материалыг сонгох/	108.57	108.57	100.00
56. Кофт, урт ханцуйтай, голын, гадаад	100.00	100.00	100.00
57. Юбка, 50% ноосон, богино, хар өнгийн, Солонгос, 44-46 раз	114.29	123.08	100.00
58. Ноосон цамц, 50% ноос, Хятад	86.67	100.00	100.00
59. Ноосон өмд, 50% ноос, Хятад	88.00	110.00	100.00
60. Хөхийн давуула, Хятад,	107.14	100.00	100.00
61. Трико, Солонгос, 100% полиамид	120.00	100.00	100.00
62. Эмэгтэй трусы, 100% хөвөн давауун	118.18	92.86	100.00
63. Хавар намрын куртка, синтефон дотортой, 6-7 настай хүүхдийн	166.67	150.00	100.00
64. Хүүхдийн ноосон цамц, 50% ноос, 7-8 настай хүүхдийн	100.00	138.89	100.00
65. Охидын платье, 50% хөвөн материалтай, 5-6 настай охидын, богино ханцуйтай	100.00	100.00	100.00
66. Хүүхдийн футболка, 100% хөвөн, богино ханцуйтай, цулгүй, 4-5 настай хүүхдийн, Хятад	300.00	100.00	100.00
67. Хүүхдийн жинсэн өмд, энгийн хийцтэй, 9-10 настай хүүхдийн, Хятад улсын	157.14	110.00	84.62
68. Хүүхдийн ноосон өмд, 50% ноос, 6-7 настай хүүхдийн, Хятад улсын	146.15	118.75	100.00
69. Хүүхдийн оймс, Хятад, 80% хөвөн, 4-5 настай хүүхдийн	150.00	112.50	100.00
70. Хүүхдийн трусы, 100% хөвөн, Хятад улсын, 3-4 настай хүүхдийн	100.00	100.00	100.00
71. Эргэтэй хүний өвлийн ширэн гутал, Хятадын, 39-40 раз	80.00	125.00	100.00
72. Эргэтэй хүний зуны ширэн ботинк, энгийн хийцтэй, гадаад, 39-40 раз	68.18	115.38	107.14
73. Эмэгтэй хүний өвлийн ширэн гутал, урт турийтэй, цахилгаантай, 37-38 раз	59.52	100.00	100.00
74. Эмэгтэй хүний хавар намрын гутал, богино турийтэй, Хятадын, 37-38 раз	100.00	115.38	100.00
75. Эмэгтэй хүний ширэн туфли, энгийн хийцтэй, гадаад, 35-37 раз	100.00	150.00	100.00
76. Эргэтэй хүүхдийн өвлийн гутал, Хятадын, үзвэстэй, 9-10 настай хүүхдийн	120.00	105.88	94.74
77. Хүүхдийн пууз, хиймэл ширэн, Хятадын, 7-8 настай хүүхдийн	228.57	133.33	100.00
78. Охидын туфли, 5-6 настай хүүхдийн	90.00	100.00	100.00
79. Дээлийн давауу, метр	246.15	177.78	100.00
80. Хятад горло, задгай хээтэй, метр	111.11	100.00	100.00
81. Эрээн давауу, Орос, метр	155.56	116.67	100.00
82. Даалимба, Хятадын, метр	87.50	93.33	100.00
83. Оёдлын утас, цаасан дамартай, ш/200м/	100.00	100.00	100.00
84. Бор хөвөн, кг	145.83	116.67	100.00
85. Халаат, мт	309.46	100.00	100.00
86. Цавар усны үнэ, 1 хүний	476.19	100.00	100.00
87. Цахилгаан, 1квт	136.36	93.10	100.00
88. Шар тосон будаг, л, Хятад	91.67	100.00	91.67
89. Тоосго, ш	76.47	100.00	100.00
90. Газрын гадуур цагаан бүрээс	100.00	108.70	100.00
91. Нүүрс, тн	146.67	110.00	100.00
92. Түлшний мод, м3	166.67	125.00	100.00

Бараа, үйлчилгээний нэр төрөл, хэмжих нэгж	үргэлжлэл		
	2006-07/ 2000-12	2006-07/ 2005-07	2006-07/ 2006-06
93. Жижиг модон сандал, дотоод, ш	133.33	100.00	100.00
94. Халуун сав, цайны, 2л	132.00	132.00	110.00
95. Шаазан аяга,ш, Хятад	71.43	125.00	100.00
96. Тогоо, 10 л	93.75	100.00	100.00
97. Данх, Хятад, никель, 2л	130.00	86.67	100.00
98. Цахилгаан плитка, Мечта	106.67	100.00	100.00
99. Хивс, Сэлэнгэ, 2'3м	123.08	114.29	100.00
100. Ноосон орьзъял, Аргал	94.44	94.44	100.00
101. Ор хөнгөлийн давауу /Орос, Хятадыг сонгох/	71.43	90.91	100.00
102. Оёдлын машин, Хятад	114.29	100.00	100.00
103. Барааны саван, "ОК", 200 гр	105.26	100.00	100.00
104. Угаалгын нунтаг, ОМО, цагаан 200 гр	100.00	105.26	100.00
105. Чийдэнгий шил, 60 в	116.67	100.00	100.00
106. Лаа, ш	157.14	157.14	100.00
107. Шүдэнз, хайрцаг	133.33	100.00	100.00
108. Хулдаас, Хятадын, 2 м-ийн өргөнтэй, м	126.67	140.74	100.00
109. Ампицилин, уухаар, 10ш	127.27	87.50	100.00
110. Аспирин, /Анальги/ 10 ш	171.43	200.00	100.00
111. Пенициллин, тариагаар, 1сая	105.56	100.00	100.00
112. Витамин "С", үрлээр, 50ш	86.67	86.67	100.00
113. Шүдэнд цементэн пломбо тавиулах	100.00	100.00	100.00
114. Төмөр замаар зорчих тийзний үнэ, 1 хүний	133.33	133.33	200.00
115. Нийслэлээс аймаг орох автотээврийн хөлс, 1 хүний	128.57	100.00	100.00
116. Нийслэлээс аймаг орох онгоцны хөлс, 1 хүний			0.00
117. Машинч дугуй, УАЗ-469	87.50	77.78	100.00
118. Мотоцикл, Иж планета-6	143.75	121.05	100.00
119. Телефон ашиглалтын сарын хөлс	700.59	105.56	100.00
120. Хот хооронд утсаар ярих хөлс, 3 мин	79.31	100.00	100.00
121. Монгол TV-ийн сарын хураамж	141.67	100.00	100.00
122. Бензин, А-76, литр	211.11	104.11	100.00
123. "Өдрийн сонин" сонины захиалгын үнэ	150.77	103.16	100.00
124. Сургалтын төлбөр, 1 жилийн	132.08	116.67	100.00
125. Өнгөт / хар / телевизор, 14 инч	94.44	100.00	100.00
126. Транзисторын тэжээл, 1.5 вольт	208.33	192.31	100.00
127. Сурагчийн дэвтэр, дөрвөлжин шугамтай, Монгол	100.00	83.33	100.00
128. Киноны билетний дундаж үнэ	100.00	100.00	100.00
129. Хүүхдийн тоглоом, Хятад, сагсны бөмбөг	100.00	100.00	100.00
130. Тосон бал	142.86	100.00	100.00
131. Эмэгтэй хүний богино үсэнд хими хийлгэх хөлс	141.67	100.00	100.00
132. Эр хүний гутлын өсгийд шир, резин наалгах үнэ	115.38	100.00	100.00
133. Гар нуурийн саван, LUX, ш	94.44	94.44	100.00
134. Шүдний оо, LUCKY MINT, 130 гр	100.00	100.00	100.00
135. Нүүрийн тос, Монокремий өдрийн тос,	63.64	100.00	100.00
136. Шампунь, Clear, 200 гр	114.29	90.91	95.24
137. Уруулын будаг	120.00	100.00	100.00
138. Халуун усанд орсны хөлс, 1 хүний	263.16	150.00	100.00
139. Эмэгтэй хүний савхин цүнх, Хятад	45.45	100.00	100.00

2006-07-21/2000-12-21

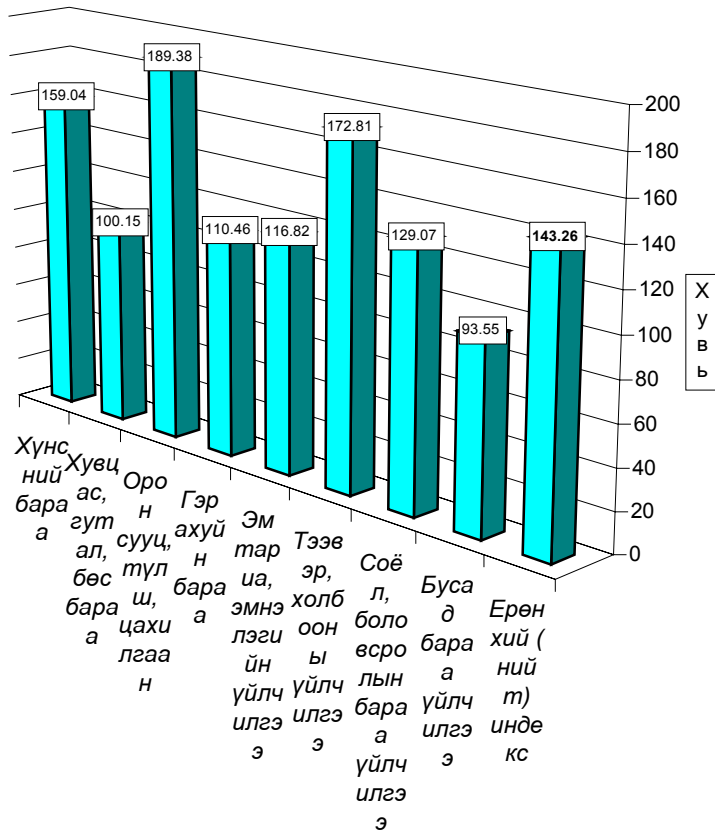

2006-07/2005-07

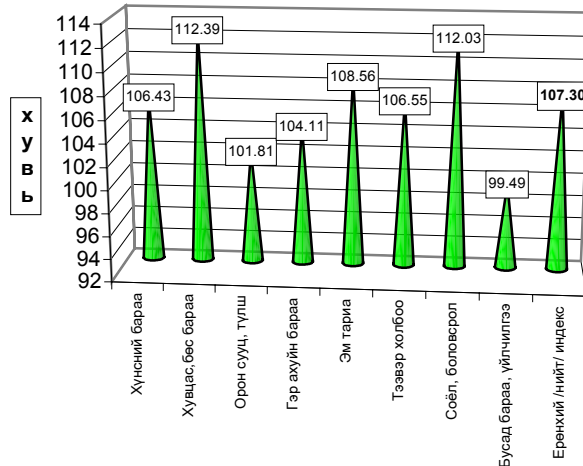

Бараа үйлчилгээний бүл гээр

2006-07-21/2006-06-21

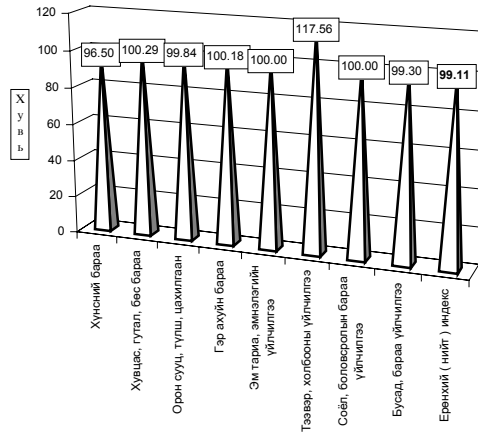

**Хэрэглээний бараа, үйлчилгээний үнийн индекс 2006.VII**  
**Consumer price index of certain goods and services 2006.VII**

(1991-01-16-ыг 100, хувиар)

(1991-01-16= 100, percentage)

Он	Хүнсний бараа Foodstuffs	Гутал, хуцас Clothing Footwear	Орон сууц тулш, цахилгаан Housing, heating electricity	Гэр эхуйн бараа Household goods	Эм тариа Medical care	Тээвэр Холбоо Transport @	Совёлын бараа Cultural goods@	Бусад бараа Other goods @	Ерөнхий индекс Overall index
1994	4590.79	4992.30	4402.23	2828.49	2488.27	0.00	9136.25	0.00	4587.47
1995	5768.21	3154.13	5427.41	8272.31	2226.87	5173.90	10115.60	3168.87	5272.24
1996	8037.11	4001.99	5747.50	9398.84	1451.25	9660.35	17682.01	3976.99	7195.50
1997	8522.15	6407.74	6626.91	13473.13	2665.51	5771.36	26315.31	8878.71	8580.58
1998	7973.72	6489.23	7120.60	14119.33	2755.79	5975.89	28203.46	9795.65	8395.75
1999	8957.26	6989.28	10161.99	14073.71	2755.79	9227.46	28793.99	11613.94	9514.79
2000	9270.36	5893.74	9592.47	13018.85	5779.51	8876.49	29597.12	11281.25	9427.76

**Хэрэглээний үнэ, тарифын өөрчлөлтийг барааны бүлгээр үзүүлбэл.**  
**Consumer price index of certain goods and services 2006. VII**

(Ө мнөх сартай харьцуулснаар, хувиар)

(Previous month=100, percentage)

Он	Сар	Хүнсний бараа Foodstuffs	Гутал, хуцас Clothing Footwear	Орон сууц тулш, цахилгаан Housing, heating electricity	Гэр эхуйн бараа Household goods	Эм тариа Medical care	Тээвэр Холбоо Transport @	Совёлын бараа Cultural goods@	Бусад бараа Other goods @	Ерөнхий индекс Overall index
1997	12	100.95	103.66	100.88	100.75	100.00	100.00	112.67	100.00	102.10
1998	12	99.10	104.10	103.46	100.00	100.00	102.92	100.82	100.00	100.46
1999	12	100.94	104.14	101.83	101.33	100	99.7	92.11	100.05	101.41
2000	12	99.11	101.61	95.91	98.70	100.00	100.53	99.06	96.20	99.29
2001	12	103.59	103.72	105.33	99.38	100.00	101.09	100.00	100.00	102.62
2002	12	99.47	100.85	105.37	96.44	100.00	103.18	103.08	98.31	100.38
2003	3	103.40	98.60	100.00	99.68	100.00	100.37	100.00	100.00	101.58
	6	97.82	102.79	100.16	99.75	97.08	105.18	100.00	100.75	99.56
	9	101.84	100.55	100.24	99.60	100.00	104.40	100.00	95.48	101.09
	12	102.03	106.39	96.28	100.13	100.00	100.30	100.00	102.67	102.04
2004	1	100.21	98.55	100.00	100.14	100.00	100.00	99.59	99.05	99.80
	2	102.36	98.32	99.85	100.49	100.00	98.93	100.00	100.00	100.93
	3	103.40	98.60	100.00	99.68	100.00	100.37	100.00	100.00	101.58
	4	109.91	99.23	98.55	98.38	100.00	99.86	100.47	101.04	105.05
	5	101.96	99.73	96.87	100.64	100.00	99.71	100.00	100.00	100.84
	6	97.82	102.79	100.16	99.75	97.08	105.18	100.00	100.75	99.56
	7	102.53	99.34	99.70	102.12	100.00	99.61	100.00	100.00	101.29
	8	97.83	97.70	100.07	99.66	100.00	102.73	99.39	99.05	98.51
	9	101.84	100.55	100.24	99.60	100.00	104.40	100.00	95.48	101.09
	10	102.10	100.49	104.90	102.81	100.00	101.59	100.00	100.00	101.67
	11	100.15	101.03	100.96	100.00	100.00	99.33	100.00	100.00	100.26
	12	102.03	106.39	96.28	100.13	100.00	100.30	100.00	102.67	102.04
2005	1	107.91	97.89	105.23	98.20	100.00	111.13	113.95	100.15	105.98
	2	97.95	100.03	116.79	99.55	100.00	98.48	100.00	100.00	99.73
	3	100.96	98.78	102.60	100.77	98.09	101.04	100.00	100.00	100.52
	4	102.31	99.16	97.11	100.00	100.00	99.84	100.00	102.32	101.02
	5	101.62	99.38	98.29	99.27	100.00	102.65	100.00	100.00	100.77
	6	102.13	97.93	100.00	100.50	100.00	103.47	100.00	100.00	101.00
	7	99.80	101.22	100.00	100.77	99.52	99.88	100.00	100.00	100.12
	8	97.25	100.71	100.18	100.00	100.00	99.77	99.08	101.55	98.64
	9	99.17	103.80	104.70	100.00	113.78	100.25	100.00	100.00	100.65
	10	100.94	102.83	109.20	100.45	100.00	99.77	100.00	100.00	101.4645
	11	101.06	103.44	98.93	100.00	100.00	100.39	100.47	100.00	101.12
	12	99.30	103.12	100.80	100.00	99.52	101.01	100.00	100.00	100.22
2006	1	101.63	99.61	100.00	100.00	100.00	99.24	100.00	100.00	100.76
	2	104.87	100.00	92.52	101.95	98.03	99.16	100.00	100.00	102.18
	3	101.41	99.55	98.43	100.09	94.25	99.94	100.00	100.00	100.50
	4	101.94	97.93	100.00	99.90	100.00	100.05	109.81	99.39	101.596
	5	103.30	101.31	100.00	100.31	102.55	94.93	102.03	100.00	101.93
	6	101.17	100.28	100.00	100.35	100.00	100.38	100.33	99.33	100.70
	7	96.50	100.29	99.84	100.18	100.00	117.56	100.00	99.30	99.11

**б. Хөдөөд** 2006 оны 07 сард **бараа үйлчилгээний үнэ тариф** 2000 оны 12 сартай харьцуулахад **42.28%**, 2005 оны 7 сарынхаас **8.80%**-иар, 2006 оны 07 сард **0.40** хувиар тус тус өслөө.

Хэрэглээний бараа, үйлчилгээний үнийн индекс , 2006. VII  
Consumer price index of certain goods and services, 2006.VII

БҮЛЭГ		GROUP	/хөдөөд/ (хувиар)		
			2006-7 2000-12	2006-7/ 2005-7	2006-7/ 2006-6
<b>Хүнсний бараа</b>		<b>Foodstuffs</b>	<b>163.71</b>	<b>110.84</b>	<b>99.84</b>
Ү	Гурил, гурилан бүтээгдэхүүн	Flour and flour products	133.64	105.81	99.93
Ү	Мах, махан бүтээгдэхүүн	Meat and meat products	336.38	107.82	99.49
Н	Сүү, сүүн бүтээгдэхүүн	Milk and dairy products	91.75	108.80	100.66
Э	Саахар, чихэр, цай, жимс	Sudar, candy, tea, fruits	136.47	140.49	100.81
Э	Төмс, хүнсний ногоо	Potatoes and vegetables	141.84	118.71	97.27
С	Хүнсний бусад бараа	Other foodstuffs	129.85	102.29	100.00
	Архи, ундаа, тамхи	Alcohol and tobacco	99.52	102.51	99.88
<b>Хувцас, гутал, бөс бараа</b>		<b>Clothing, footwear and cloth</b>	<b>102.97</b>	<b>102.56</b>	<b>100.03</b>
Ү	Эрэгтэй хүний хувцас	Men's clothing	120.42	112.69	100.93
Ү	Эмэгтэй хүний хувцас	Women's clothing	117.76	117.24	99.70
Н	Хүүхдийн хувцас	Children's clothing	128.42	103.98	100.51
ЭЭ	Бүх төрлийн гутал	Footwear	83.74	89.85	99.74
С	Хөвөн, бөс бараа	Cloth	128.58	119.96	100.00
<b>Орон сууц, түлш, цахилгаан</b>		<b>Housing, heating, electricity</b>	<b>143.76</b>	<b>113.15</b>	<b>100.87</b>
<b>Гэр ахуйн бараа</b>		<b>Household goods</b>	<b>109.96</b>	<b>103.02</b>	<b>100.35</b>
<b>Эм тариа, эмнэлгийн үйлчилгээ</b>		<b>Medical care and services</b>	<b>117.71</b>	<b>111.53</b>	<b>99.56</b>
<b>Тээвэр, холбооны үйлчилгээ</b>		<b>Transport and communication</b>	<b>162.63</b>	<b>116.06</b>	<b>99.79</b>
<b>Соёл, боловсролын бараа үйлчилгээ</b>		<b>Cultural goods and recreation</b>	<b>120.04</b>	<b>106.47</b>	<b>104.66</b>
<b>Бусад бараа, үйлчилгээ</b>		<b>Other goods and services</b>	<b>93.46</b>	<b>103.21</b>	<b>99.75</b>
<b>Ерөнхий (нийт) индекс</b>		<b>Overall index</b>	<b>142.28</b>	<b>108.80</b>	<b>100.40</b>

Тус аймгийн хэмжээгээр 2006 оны 07-р сард ХАА-н болон өргөн хэрэгцээний бараа, үйлчилгээний үнэ тариф ямар байгааг сумдаар үзүүлбэл.

ХАА-н бүтээгдэхүүний үнэ (₮-өөр)

Сумд	Sumd	дундаж үнэ, ₮ Average prices, tog											
		Үхрийн мах Beef, grade			Хонины мах Mutton, grade			Төмс. /Potato/			Сонгино. /Onion/		
		2005.VII	2006.VI	2006.VII	2005.VII	2006.VI	2006.VII	2005.VII	2006.VI	2006.VII	2005.VII	2006.VII	
АБ	AB	1,900	2,200	2,200	1,800	2,100	2,100	250	400	400	500	450	450
АР	AR	2,800	2,500	2,000	2,400	2,300	2,500	350	350	350	400	500	500
АТ	AT	2,600	2,500	2,500	2,400	2,300	2,300	300	600	600	550	600	600
БС	BC	2,600	2,800	2,850	2,600	2,800	2,650	300	400	350	500	500	500
БА	BA	2,800	2,400	2,400	2,600	2,300	2,300	250	500	500	300	550	550
БД	BD	2,200	220	2,200	2,000	2,000	2,000	300	40	400	500	500	500
БЖ	BJ	2,000	2,000	2,000	1,800	1,800	2,000	300	300	300	550	500	500
БӨ	BO	2,100	2,300	1,900	1,900	2,200	1,800	300	350	350	500	600	500
БХ	BKH	2,200	2,200	2,200	2,000	2,000	2,000	200	500	650	600	500	500
БЦ	BTS	2,100	2,100	2,100	1,900	1,900	1,900	400	450	450	550	500	500
БТ	BT	2,500	2,400	2,400	2,300	2,300	2,300	350	350	350	500	600	600
БЧ	BCH	2,700	2,800	2,800	2,400	2,700	2,700	250	350	350	500	600	500
БН	BN	2,600	2,800	2,500	2,500	2,500	2,500	300	500	400	500	500	500
БҮ	BU	2,300	3,000	3,000	2,200	2,800	2,800	400	400	400	500	600	350
ДХ	DKH	2,200	2,200	2,200	2,000	2,000	2,000	300	500	500	600	500	500
ЖА	JA	2,800	2,900	2,300	2,600	2,600	2,200	250	450	300	300	300	250
ЗА	ZA	2,800	2,600	2,600	2,300	2,300	2,300	350	700	700	600	500	500
ЛУ	LU	2,400	3,000	3,000	2,100	2,800	2,800	250	400	400	450	500	500
ММ	MM	2,400	2,500	2,500	2,200	2,500	2,500	300	300	300	460	450	450
ӨШ	OSH	2,200	1,600	1,600	2,000	2,100	2,100	300	350	350	400	500	500
СҮ	SU	2,400	2,200	2,200	2,200	2,200	2,200	150	180	180	500	500	500
СЭ	SE	2,500	2,600	2,600	2,200	2,500	2,500	250	500	500	500	500	500
УГ	UG	2,800	2,200	2,200	2,500	1,800	1,800	250	350	350	500	500	500
ЦЭ	TSE	2,500	2,500	2,500	2,500	2,300	2,300	350	400	400	500	500	500
ЭР	ER	2,300	2,000	2,800	2,000	2,000	2,500	250	700	300	350	600	500
ЭС	ES	2,000	2,200	2,200	1,600	1,800	1,800	300	350	350	550	500	500
ЗМ	ZM	2,800	2,600	2,600	2,500	2,500	2,500	350	600	600	500	500	500
Айм	Aim	2,426	2,419	2,383	2,204	2,274	2,272	293	431	410	487	504	491

Сумд	Sumd	дундаж үнэ, ₮ Average prices, tog													
		Шингэн сүү /1 литр/ /Milk, Litre/			Ямааны ноолуур/1 кг/ Greezy cashmere/1 kg/			Тэмээний ноос /1 кг/ Camel s wool / 1 kg/			Хонины ноос /1 кг/ Sheep wool /1 kg /				
		2005.VII	2006.VI	2006.VII	2005.VII	2006.VI	2006.VII	2005.VII	2006.VI	2006.VII	2005.VII	2006.VI	2006.VII		
АБ	АВ	150	200	200	28,000	30,000	30,000				300	300	300		
АР	АР	200	300	450	26,000	30,000	31,000			900	900	900	350	350	350
АТ	АТ	300	300	300	25,000	30,000	30,000						300	600	600
БС	ВС	250	150	200	28,000	28,000	30,000						300	300	350
БА	ВА	300	350	350	26,000	28,000	28,000	1,000	1,000	1,000			300	300	300
БД	ВД	300	300	300	25,000	30,000	23,000	1,600	1,600	1,600			350	300	400
БЖ	ВЖ	300	350	400	18,000	26,000	34,000	700	1,000	800			180	300	350
БӨ	ВО	350	350	300	26,000	28,000	28,000	900	900	900			130	300	300
БХ	ВКН	300	300	300	27,000	31,000	30,000						300	350	350
БЦ	ВТС	300	350	350	25,000	29,000	29,000	1,000	1,000	1,000			250	250	350
БТ	ВТ	200	300	300	20,000	30,000	30,000						250	300	300
БЧ	ВСН	200	300	300	25,000	30,000	30,000						150	250	250
БН	ВН	120	250	150	20,000	25,000	25,000	700	1,000	1,000			200	300	400
БҮ	ВУ	300	400	400	25,000	30,000	30,000	1,500	1,500	1,500			350	350	350
ДХ	ДКН	300	400	400	25,000	28,000	25,000	2,000	2,000	2,000			300	350	350
ЖА	ЖА	250	350	250	26,000	31,000	32,000						250	250	250
ЗА	ЗА	300	300	300	20,000	23,000	23,000	800	1,000	1,000			250	200	280
ЛУ	ЛУ	400	300	300	28,000	28,000	28,000	1,500	3,000	3,000			350	350	350
ММ	ММ	120	180	180	22,000	22,000	22,000	2,000	500	500			200	200	200
ӨШ	ӨШ	400	300	500	25,000	20,000	30,000	1,000	1,000	1,000			300	200	200
СҮ	СУ	130	140	140	25,000	25,000	25,000						250	250	250
СЭ	СЕ	200	300	300	28,000	22,000	22,000	800	800	800			300	200	200
УГ	УГ	250	300	300	23,000	30,000	30,000						280	300	300
ЦЭ	ТСЕ	250	350	350	26,000	25,000	25,000						350	350	350
ЭР	ЕР	150	250	200	25,000	24,000	25,000	1,000	1,000	1,000			400	220	350
ЭС	ЕС	200	300	300	18,000	25,000	25,000	1,000	1,000	1,000			300	300	400
ЗМ	ЗМ	300	400	400	27,000	30,000	30,000	1,500	1,500	1,500			300	300	350
Айм	Aim	267	299	304	24,159	27,333	27,778	1,171	1,218	1,206			279	297	325

Сумд	Sum	дундаж үнэ, ₮ Average prices, tog											
		Адууны шир Horse hide			Үхрийн шир Cattle hide			Хонины арьс Sheep skin			Ямааны арьс Goat skin		
		2005.VII	2006.VI	2006.VII	2005.VII	2006.VI	2006.VII	2005.VII	2006.VI	2006.VII	2005.VII	2006.VI	2006.VII
АБ	АВ	38,000	18,000	18,000	22,000	22,000	22,000	3,000	1,500	1,500	4,000	1,000	1,000
АР	АР	40,000	20,000	20,000	20,000	20,000	20,000	5,000	3,000	1,500	4,500	3,000	1,500
АТ	АТ	35,000	35,000	35,000	20,000	38,000	38,000	3,000	2,500	2,500	3,500	3,000	3,000
БС	ВС	35,000	12,000	22,000	20,000	10,000	20,000	2,500	1,500	2,500	3,000	500	1,500
БА	ВА	35,000	22,000	22,000	20,000	15,000	15,000	2,500	1,000	1,000	3,000	1,000	1,000
БД	ВД	35,000	20,000	25,000	17,000	26,000	28,000	2,500	2,000	2,500	4,000	1,200	2,000
БЖ	ВЖ	37,000	20,000	18,000	21,000	15,000	22,000	3,000	2,000	2,000	4,000	1,200	1,500
БӨ	ВО	35,000	20,000	20,000	20,000	15,000	15,000	2,500	1,000	1,500	3,000	800	800
БХ	ВКН	30,000	18,000	20,000	25,000	20,000	30,000	4,000	2,500	2,500	4,000	1,500	1,500
БЦ	ВТС	34,000	15,000	15,000	12,000	17,000	17,000	3,000	1,000	1,000	4,000	2,000	2,000
БТ	ВТ	40,000	17,000	17,000	23,000	15,000	15,000	2,500	1,500	1,500	4,000	1,500	1,500
БЧ	ВСН	35,000	20,000	30,000	22,000	20,000	25,000	3,500	1,500	1,500	6,000	2,000	2,000
БН	ВН	40,000	15,000	15,000	11,000	15,000	15,000	3,500	1,500	1,500	4,000	1,000	1,500
БҮ	ВУ	40,000	16,000	16,000	15,000	16,000	16,000	2,500	1,000	1,000	4,000	1,000	1,000
ДХ	ДКН	30,000	15,000	15,000	18,000	15,000	15,000	4,500	1,500	2,000	3,500	2,000	1,500
ЖА	ЖА	38,000	18,000	20,000	25,000	23,000	23,000	4,000	3,000	2,500	3,500	1,500	1,000
ЗА	ЗА	38,000	18,000	18,000	20,000	15,000	15,000	4,000	2,000	2,000	3,500	1,500	1,500
ЛУ	ЛУ	38,000	25,000	25,000	28,000	20,000	20,000	4,500	2,500	3,000	4,000	1,000	1,000
ММ	ММ	30,000	15,000	15,000	15,000	20,000	20,000	3,000	1,000	1,000	3,500	1,000	1,000
ӨШ	ӨШ	35,000	20,000	25,000	18,000	18,000	30,000	3,000	2,000	1,500	4,000	2,000	1,500
СҮ	СУ	38,000	20,000	20,000	10,000	18,000	18,000	2,500	1,000	1,000	3,500	1,200	1,200
СЭ	СЕ	35,000	25,000	25,000	20,000	23,000	23,000	2,500	2,500	2,500	4,000	1,200	1,500
УГ	УГ	44,000	18,000	20,000	10,000	14,000	14,000	3,000	2,000	2,000	4,200	1,000	1,000
ЦЭ	ТСЕ	35,000	18,000	18,000	13,000	15,000	15,000	5,000	1,000	1,000	4,500	2,000	2,000
ЭР	ЕР	38,000	23,000	17,500	20,000	28,000	32,000	4,000	1,800	2,500	4,000	1,000	2,000
ЭС	ЕС	35,000	20,000	20,000	20,000	18,000	18,000	3,000	2,000	2,000	3,500	2,000	2,000
ЗМ	ЗМ	45,000	20,000	25,000	23,000	23,000	23,000	4,500	1,500	2,500	4,500	1,000	2,000
Айм		36,593	19,370	20,611	18,815	19,037	20,889	3,352	1,752	1,833	3,933	1,448	1,519

Өргөн хэрэгцээт бараа үйлчилгээний үнэ

Сумд		1-р гурил Flour, grade1, 1 кг	2-р гурил Flour, grade2, 1 кг	Цагаан будaa Rice 1 кг	Шар будaa Millet 1 кг	Элсэн чихэр Sugar 1 кг	Ундны ус Month- ly water 1 liter	Цахил- гааны Electri- city 1кв
АБ	АВ	500	490	600	380	1300	0.80	56.00
АР	АР	500	400	650	400	1300	1.00	54.00
АТ	АТ	500	480	600	500	1200	0.90	56.00
БС	ВС	460	420	650	450	1200	0.50	57.00
БА	ВА	450	400	600	450	1100	1.00	56.00
БД	ВД	500	450	660	600	1300	0.70	56.00
БЖ	ВГ	500	480	600	500	1200	0.50	56.00
БӨ	ВО	500	440	650	500	1200	1.00	59.00
БХ	ВКН	500	450	600	550	1000	1.00	56.00
БЦ	ВТС	480	490	600	450	1200	1.00	56.00
БТ	ВТ	550	450	650	600	1300	1.00	59.00
БЧ	ВСН	440	400	600	450	1200	1.00	54.00
БН	ВН	500	450	700	500	1200	2.00	54.00
БҮ	ВУ	400	350	600	500	1300	0.50	56.00
ДХ	ДКН	520	480	700	600	1100	1.00	56.12
ЖА	ЖА	450	400	600	400	1300	1.00	56.12
ЗА	ЗА	510	480	750	500	1200	1.00	58.05
ЛҮ	ЛУ	500	450	600	550	1200	0.50	56.00
ММ	ММ	500	450	600	500	1200	0.00	57.00
ӨШ	ОШ	470	380	650	600	1200	0.80	54.00
СҮ	СУ	440	400	600	500	1000	1.00	56.00
СЭ	СЕ	450	400	650	500	1200	1.30	58.65
УГ	УГ	460	450	650	600	1200	0.50	58.00
ЦЭ	ТСЕ	500	440	600	500	1300	1.50	56.00
ЭР	ЕР	450	360	600	550	1200	1.00	57.00
ЭС	ЕС	500	450	600	600	1250	1.00	54.00
ЗМ	ЗМ	500	480	600	450	1100	1.25	50.00



## А Ж И Л Г Ü Й Ч Ü Ü Д

Сумдын хөдөлмөр зохицуулалтын албанд **бүртгэлтэй байгаа ажилгүйчүүдийн тоо** 2006 оны эхний 7 сард **707** болж, 2005 оны жилийн эцсээс 22 хүнээр өсч, өмнөх сарынхаас мөн **1** хүнээр **буурлаа**.

Ажилгүйчүүдийн **58,0** хувь буюу **410** нь эмэгтэйчүүд, **18,2** хувь нь урьд нь **ажил эрхлэж байсан**, **71,8** хувь нь **анх удаа ажил эрж байгаа** хүмүүс юм. Оны эхний 7 сард **561** хүн ажилд орсны **0,2** хувь нь УҮГ-т, **21,4** хувь нь төрийн болон төсөвт байгууллагад, **36,9** хувь нь нөхөрлөл, компанид, **3,6** хувь нь Хоршоонд, **37,9** хувь нь бусад байгууллагад ажил эрхлэх болжээ.

Ажил эрхлэх болсон хүмүүсийн **55,6** хувь буюу **312** нь эмэгтэйчүүд байна.

Оны эхнээс бүртгүүлсэн нийт ажилгүйчүүд **669** байгаагийн **4,0%** нь орон тооны цомхотголоор, **3,1%** нь байгууллага нь татан буугдсан, **2,54%** нь өөр газраас шилжин ирсэн, **2,54%** нь сургууль төгссөн, **0,3%** нь мэргэжлийн ажил олдохгүй, **87,44** хувь нь бусад шалтгаантай байна.

Ажилгүйчүүдийг боловсролын байдлаар нь авч үзбэл **11,32%** нь дээд, **8,49%** нь тусгай дунд, **7,78%** нь мэргэжлийн анхан шатны, **30,55%** нь бүрэн дунд, **37,48%** нь бүрэн бус дунд, **4,39%** нь бага буюу боловсролгүй хүмүүс эзлэв.

Хөдөлмөрийн насны **10000** хүнд дунджаар **128** ажилгүйчүүд ногдож байгаагийн дотор **Зуунмод, Баянхангай, Эрдэнэ, Архуст, Дэлгэрхаан** сумдад харьцангуй их (**230-190** хүн) гарлаа.

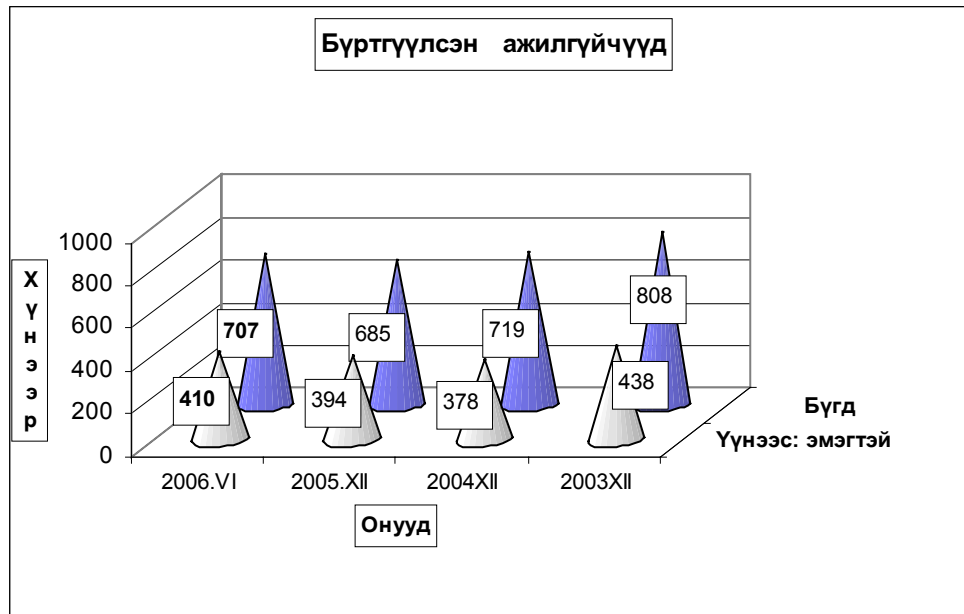



**Бүртгүүлсэн Ажилгүйчүүдийн тоо** тайлант хугацааны эцэст  
**Number of unemployed registered persons , at the end of period**

	Ажилгүйчүүд Unemployment			Дүнд эзлэх хувь		ЭЗ-ийн идэвхтэй хүнд эзлэх хувь	
	2004	2005	2006	2005	2006	Оны эцэст	
	7-30	7-30	7-30	7-30	7-30	2004	2005
<b>БҮГД TOTAL</b>	<b>854</b>	<b>681</b>	<b>707</b>	100.0%	100.0%	1.71%	1.63%
үүнээс: а. урьд нь ажилтай байсан	292	170	129	25.0%	18.2%		
б. анх удаа ажил эрж байгаа	562	511	578	75.0%	81.8%		
Ажилгүйчүүд насны бүлгээр: Unemployment:by age group	<b>854</b>	<b>681</b>	<b>707</b>	100.0%	100.0%		
16 - 24 настай	181	151	122	22.2%	17.3%		
25 - 34 настай	278	221	246	32.5%	34.8%		
35 - 44 настай	284	214	220	31.4%	31.1%		
45 - 60 настай	111	95	119	14.0%	16.8%		
<b>Бүгдээс-эмэгтэй Total by- female</b>	<b>444</b>	<b>375</b>	<b>410</b>	55.1%	58.0%	1.90%	1.97%

**Бүртгүүлсэн Ажилгүйчүүдийн тоо** Боловсролын түвшингээр  
**Number of unemployed registered persons , by educational level**

	2003.XII	2004.XII	2005.XII	2006 он	
				VI	VII
<b>Бүгд Total</b>	<b>808</b>	<b>719</b>	<b>685</b>	<b>708</b>	<b>707</b>
үүнээс:Эмэгтэй of whom female	438	378	394	409	410
Дээд боловсролтой Higher education	82	71	64	79	80
Тусгай дунд боловсролтой Specialized secondary education	65	47	54	60	60
Мэргэжлийн анхан шатны Skilled workers	48	53	45	55	55
Бүрэн дунд Completed secondary school	179	184	229	216	216
Бүрэн бус дунд Non-completed secondary school	377	313	260	266	265
Бага Completed primary school	47	42	29	27	27
Боловсролгүй Uneducated persons	10	9	4	5	4

**Ажилгүйдлийн шалтгаан  
UNEMPLOYED**

	Оны эхний 7 сард In the first 7 months		Тухайн сард particular months	
	БҮГД TOTAL	үүнээс Эм of whom female	БҮГД TOTAL	үүнээс Эм of whom female
<b>БҮГД TOTAL</b>	<b>669</b>	<b>379</b>	<b>50</b>	<b>22</b>
Орон тооны цомхтголоор	27	15		
Байгууллага татан буугдсан	21	10	1	
Өөр газраас шилжиж ирсэн	17	9	2	
Сургууль төгссөн	17	10	1	
Цэргээс халагдсан				
Мэргэжлийн ажил олдоогүй	2	1		
Бусад	585	334	46	22
Ажилгүй-н бүртгэлээс хасагдса	85	52	3	1

**Бүртгүүлсэн ажилгүйчүүдээс ажилд орсон хүн  
Number of unemployed entered into work**

	Оны эхний 7 сард In the first 7 months		Тайлант сард As months	
	БҮГД TOTAL	үүнээс Эм of whom female	БҮГД TOTAL	үүнээс Эм of whom female
<b>БҮГД TOTAL</b>	<b>561</b>	<b>312</b>	<b>48</b>	<b>20</b>
Улсын үйлдвэрийн газарт State enterprise	1	0	0	0
Төрийн, төсөвт байгууллагад Government organization	120	59	14	2
Компани Company	207	111	25	15
Хоршоо Cooperative	20	13	0	0
Бусад газарт Others	213	129	9	3

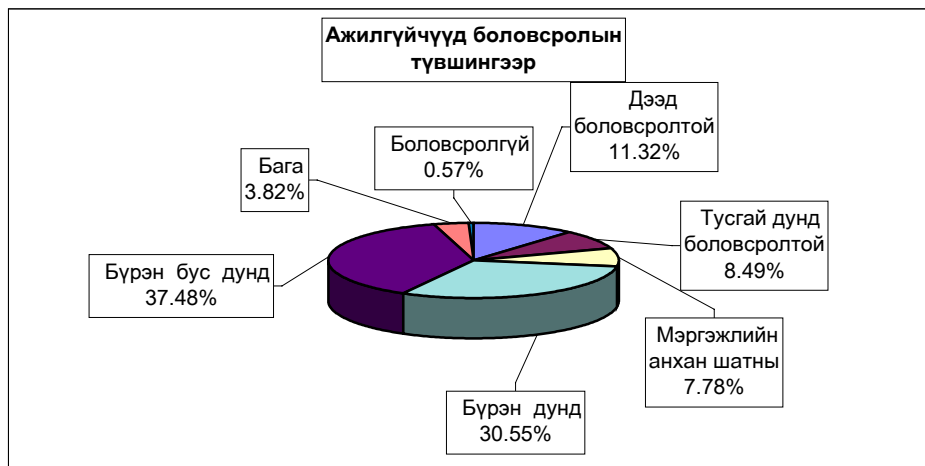

**Ажилгүйчүүдийн тоог сумдаар үзүүлбэл.**  
**UNEMPLOYED, BY - SOMS.**

	Ажилгүйчүүд Unemployed				Дүнд эзлэх хувь Composition, %			
	2003	2004	2005	2006	2003	2004	2005	2006
	12-30	12-30	12-30	07-30	12-30	12-30	12-30	07-30
Алтанбулаг	16	6	22	12	2.0%	0.8%	3.2%	1.7%
Аргалант	20	16	16	14	2.5%	2.2%	2.3%	2.0%
Архуст	48	42	13	19	5.9%	5.8%	1.9%	2.7%
Батсүмбэр	44	28	44	39	5.4%	3.9%	6.4%	5.5%
Баян	44	17	12	19	5.4%	2.4%	1.8%	2.7%
Баяндэлгэр	2	3	7	2	0.2%	0.4%	1.0%	0.3%
Баянжаргалан	2	5	1	4	0.2%	0.7%	0.1%	0.6%
Баян-Өнжүүл	2	10	6	6	0.2%	1.4%	0.9%	0.8%
Баянхангай	26	25	21	21	3.2%	3.5%	3.1%	3.0%
Баянцагаан	6	6	2	5	0.7%	0.8%	0.3%	0.7%
Баянцогт	33	24	14	15	4.1%	3.3%	2.0%	2.1%
Баянчандмань	24	23	18	19	3.0%	3.2%	2.6%	2.7%
Борнуур	49	40	25	44	6.1%	5.6%	3.6%	6.2%
Бүрэн	6	11	30	18	0.7%	1.5%	4.4%	2.5%
Дэлгэрхаан	15	16	26	22	1.9%	2.2%	3.8%	3.1%
Жаргалант	13	8	18	32	1.6%	1.1%	2.6%	4.5%
Заамар	31	20	34	16	3.8%	2.8%	5.0%	2.3%
Лүн	27	30	17	28	3.3%	4.2%	2.5%	4.0%
Мөнгөнморьт	1	1	7	7	0.1%	0.1%	1.0%	1.0%
Өндөрширээт	20	14	8	8	2.5%	1.9%	1.2%	1.1%
Сүмбэр	10	8	1	3	1.2%	1.1%	0.1%	0.4%
Сэргэлэн	1	14	13	11	0.1%	1.9%	1.9%	1.6%
Угтаал	14	26	31	25	1.7%	3.6%	4.5%	3.5%
Цээл	41	38	20	27	5.1%	5.3%	2.9%	3.8%
Эрдэнэ	42	44	43	43	5.2%	6.1%	6.3%	6.1%
Эрдэнэсант	39	23	7	32	4.8%	3.2%	1.0%	4.5%
Зуунмод	232	221	229	216	28.7%	30.7%	33.4%	30.6%
<b>Аймгийн дүн</b>	<b>808</b>	<b>719</b>	<b>685</b>	<b>707</b>	<b>100.0%</b>	<b>100.0%</b>	<b>100.0%</b>	<b>100.0%</b>
Дүнгээс: Төв бүс	257	257	272	250	31.8%	35.7%	39.7%	35.4%
Бүс - Хойт бүс	193	147	136	166	23.9%	20.4%	19.9%	23.5%
үүдээр Баруун бүс	219	203	194	197	27.1%	28.2%	28.3%	27.9%
Зүүн бүс	139	112	83	94	17.2%	15.6%	12.1%	13.3%

**10000 ХҮН АМД НОГДОХ АЖИЛГҮЙЧҮҮДИЙГ СУМДААР ҮЗҮҮЛБЭЛ:**

NUMBER OF UNEMPLOYED ENTERED INTO WORK, PERSONS PER 10000 POPULATION

	ЭЗ-ийн идэвхтэй хүн амд эзлэх хувь				Ажилд орсон хүн		Оны эхний хөдөлмөрийн насны 10000 хүнд ногдох ажилгүйчүүд.			
	2003	2004	2005	2006	Оны	Тайлант	2003	2004	2005	2006
	12-30	12-30	12-30	7-30	эхнээс	сард	12-30	12-30	12-30	7-30
Алтанбулаг	1.4%	1.0%	1.3%	0.7%	12		115	87	117	61
Аргалант	2.5%	2.2%	1.7%	1.4%	20	6	198	179	137	117
Архуст	4.9%	7.8%	1.6%	2.6%	8		226	446	121	192
Батсүмбэр	2.6%	1.5%	1.4%	1.2%	44		196	117	112	102
Баян	3.5%	3.6%	1.2%	2.0%	4		299	288	99	152
Баяндэлгэр	0.3%	0.3%	1.1%	0.3%	9	1	21	23	87	27
Баянжаргалан	0.0%	0.5%	0.1%	0.5%	5		0	43	11	42
Баян-Өнжүүл	0.1%	0.1%	0.4%	0.4%	10		12	12	37	37
Баянхангай	4.3%	3.9%	3.2%	2.8%			306	277	230	217
Баянцагаан	2.2%	0.4%	0.1%	0.4%	21		168	39	13	33
Баянцогт	5.5%	3.1%	1.4%	1.4%	16		468	273	125	126
Баянчандмань	2.2%	2.3%	1.8%	2.0%	57		135	121	90	92
Борнуур	2.6%	2.2%	1.1%	1.8%	14		217	188	96	159
Бүрэн	0.6%	0.3%	1.7%	1.1%	4		55	31	159	95
Дэлгэрхаан	1.8%	1.3%	2.4%	2.1%	22		154	117	223	190
Жаргалант	0.8%	0.5%	0.6%	1.1%	28		57	35	50	88
Заамар	1.4%	1.1%	1.5%	0.5%	27		103	90	102	43
Лүн	2.4%	2.4%	1.5%	2.3%	1		151	153	104	173
Мөнгөнморьт	0.0%	0.1%	0.9%	0.8%			0	8	59	59
Өндөрширээт	1.8%	1.8%	0.8%	0.8%	18		158	154	68	69
Сүмбэр	2.8%	1.1%	0.1%	0.4%			178	90	9	29
Сэргэлэн	0.5%	0.1%	1.5%	1.2%	34		33	8	113	96
Угтаал	3.5%	1.1%	2.8%	2.1%	23	4	248	91	218	168
Цээл	5.0%	3.4%	2.4%	3.3%	4		297	213	125	175
Эрдэнэ	3.5%	3.1%	2.7%	2.5%	18		232	204	212	206
Эрдэнэсант	2.3%	1.7%	0.4%	1.7%	12		172	123	23	102
Зуунмод	2.2%	3.2%	3.2%	2.5%	150	37	164	243	242	230
<b>Аймгийн дүн</b>	<b>2.1%</b>	<b>1.71%</b>	<b>1.63%</b>	<b>1.6%</b>	<b>561</b>	<b>48</b>	<b>159</b>	<b>143</b>	<b>126</b>	<b>128</b>



## Том малын зүй бус хорогдол

8 сарын 1-ний байдлаар оны эхний малын 0.55 хувь буюу 9789 том мал зүй бусаар хорогдлоо. Оны эхний тэмээний 0.36 адууны 0.90, үхрийн 0.63, хонины 0.43, ямааны 0.59 хувь нь тус бүр хорогдов.

Хамгийн их хорогдолтой 5 сум Архуст, Мөнгөнморьт, Сэргэлэн Эрдэнэ, Лүн сумд оны эхний малынхаа 2.19-0,94 хувь 943-445 том мал зүй бусаар хорогдуулсан нь аймгийн бүх хорогдлын 38,72 хувийг (бүгд 3791 толгой) эзлэв.

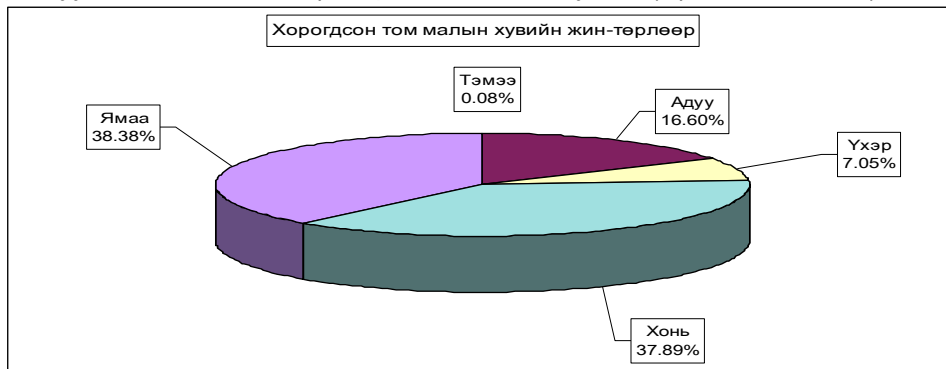

Том малын зүй бус хорогдол - Natural losses of adult animals

	Хорогдсон том мал - толгой						үүнээс - өвчнөөр үхсэн мал						Хорогдсон хээлтэгч						Эзлэх хувь		Оны эхний малд эзлэх хувийн жин	
	Number of losses adult animals, heads						of which-losses animals due to the diseases												хорогдлод total losses	өвчнөөр үхсэн малд losses animals due to the diseases		
	Малын төрлөөр - by types of animals																					
	Бүгд	Тэмээ	Адуу	Үхэр	Хонь	Ямаа	Бүгд	Тэмээ	Адуу	Үхэр	Хонь	Ямаа	Бүгд	Тэмээ	Адуу	Үхэр	Хонь	Ямаа	share of	share of		
Total	camel	horse	cattle	sheep	goat	Total	camel	horse	cattle	sheep	goat	Total	camel	horse	cattle	sheep	goat	3.07%	45.28%			
Алтанбулаг	301		80	20	120	81														0.24%		
Аргалант	360		21	17	192	130	163		10	11	73	69	90		5	9	36	40	3.68%	45.28%	0.78%	
Архуст	814		35	28	453	298	438		3	20	149	266	141		12	8	48	73	8.32%	54%	2.19%	
Батсүмбэр	280		51	67	90	72	101		19	27	34	21	125		14	29	48	34	2.86%	36.07%	0.63%	
Баян																						
Баяндэлгэр	543	1	127	50	186	179	74		4	7	46	17	191		33	13	59	86	5.55%	13.63%	0.80%	
Баянжаргалан	228		5	4	74	145	25		3		10	12	25		3		10	12	2.33%	10.96%	0.23%	
Баян-Өнжүүл	713	1	216	16	225	255	79		6	4	37	32	448		84	10	170	184	7.28%	11.08%	0.57%	
Баянхангай	46		3	2	23	18							25		2	2	11	10	0.47%		0.10%	
Баянцагаан	190		30	14	130	16	35		4	3	22	6	116		14	8	88	6	1.94%	18.42%	0.18%	
Баянцагт	411	2	45	30	185	149	260		30	17	120	93	159		2	14	11	76	56	4.20%	63.26%	0.77%
Баянчандмань	21		4	4	6	7	9		1	2	4	2	11		1	2	4	4	0.21%	42.86%	0.07%	
Борнуур	89		21	12	26	30	34		6	6	10	12	33		6	7	10	10	0.91%	38.2%	0.17%	
Бүрэн	876		80	31	352	413	876		80	31	352	413	876		61	12	244	301	8.95%	100%	0.71%	
Дэлгэрхаан	373			4	71	298	19			2	10	7	145				29	116	3.81%	5.09%	0.67%	
Жаргалант	193		48	24	75	46	94		11	16	50	17	67		14	12	20	21	1.97%	48.70%	0.39%	
Заамар	73		17	3	38	15	4				2	2	25		8	2	6	9	0.75%	5.48%	0.13%	
Лүн	943	3	91	46	373	430	36		4	3	15	14	192		1	8	9	84	90	9.63%	3.8%	0.94%
Мөнгөнморьт	445		110	88	154	93	118		29	23	43	23	110		26	19	36	29	4.55%	26.52%	1.62%	
Өндөрширээт	173		21	11	68	73	96		7	7	41	41	61		5	5	25	26	1.77%	55.49%	0.24%	
Сүмбэр	79		11	14	33	21	4			1	2	1							0.81%	5.06%	0.45%	
Сэргэлэн	697		250	25	162	260	42		5	9	20	8	122		23	13	38	48	7.12%	6.03%	1.04%	
Утгаал	65		8	6	30	21	51		8	6	20	17	19		3	2	8	6	0.66%	78.46%	0.15%	
Цэцэг	34				21	13							34				21	13	0.35%		0.10%	
Эрдэнэ	892		216	124	249	303	704		110	89	216	289	462		65	71	194	132	9.11%	78.92%	0.99%	
Эрдэнэсант	754	1	68	42	338	305	267		7	5	191	64	254		1	19	12	119	103	7.70%	35.41%	0.56%
Зуунмод	196		67	8	35	86	39		10	5	10	14							2.00%	19.90%	0.80%	
<b>Бүгд дүн</b>	<b>9789</b>	<b>8</b>	<b>1625</b>	<b>690</b>	<b>3709</b>	<b>3757</b>	<b>3568</b>		<b>357</b>	<b>294</b>	<b>1477</b>	<b>1440</b>	<b>3473</b>		<b>4</b>	<b>420</b>	<b>256</b>	<b>1384</b>	<b>1409</b>	<b>100%</b>	<b>36.45%</b>	<b>0.55%</b>



# А Ж Ү Й Л Д В Э Р

Өмчийн бүх төрлийн аж үйлдвэрийн газрууд оны эхний 7 сард (2000 оны үнээр, зэрэгцүүлсэн үнэнд шилжүүлснээр) **1746.99** сая ₮-ийн бүтээгдэхүүн үйлдвэрлэсэн нь өмнөх оны мөн үеэс **10.2 хувь** буюу **161.4** сая ₮-өөр **өсөв**. Аймгийн нийт бүтээгдэхүүний үйлдвэрлэл **өссөн нь** хүнсний үйлдвэрлэлээс бусад салбарын үйлдвэрлэл өмнөх оноос **8.01-620.1** хувь буюу **10.43-102.33** сая ₮-өөр өссөнтэй холбоотой.

Оны үнээр нийт бүтээгдэхүүний үйлдвэрлэлтэнд эзлэх сумдын үйлдвэрлэсэн бүтээгдэхүүний хувийн жингээс үзэхэд **Зуунмод, Батсүмбэр, Баянцогт, Баянчандмань, Жаргалант, Заамар, Борнуур** сумд **60.81-2.16** (эдгээр сумдын үйлдвэрлэлт **78.2**) хувийг эзлэв.

Оны эхний 7 сарын байдлаар аймгийн нийт үйлдвэрлэлтэнд дулааны эрчим хүч 62.99, хувцас үйлдвэрлэл 29.26, хүнсний бүтээгдэхүүний үйлдвэрлэл 7.75 хувийг тус тус эзлэв.

АЖ ҮЙЛДВЭРИЙН НИЙТ ҮЙЛДВЭРЛЭЛТ салбараар, 2000 оны зэрэгцүүлэх үнээр,  
мян.төг

GROSS INDUSTRIAL OUTPUT, by division, at constant prices of 2000 / mln tog/

АЖ ҮЙЛДВЭРИЙН САЛБАР INDUSTRIAL SECTOR	2005 VII	2006 VII	2005 I-VII	2006 I-VII	Дүнд эзлэх % Percentage share to total		2006% 2005%
					2005 -I-VII	2006 -I-VII	
<b>Нийт дүн Total</b>	<b>139.85</b>	<b>74.69</b>	<b>1,585.59</b>	<b>1,746.99</b>	<b>100.0</b>	<b>100.0</b>	<b>110.2%</b>
<b>Ашигт малтмал олборлолт mining and quarrying</b>	<b>0.00</b>	<b>0.00</b>	<b>0.00</b>	<b>0.00</b>	<b>0.00%</b>	<b>0.00%</b>	<b>0.0%</b>
<b>Боловсруулах аж үйлдвэр / manufacturing/</b>	<b>138.6</b>	<b>73.8</b>	<b>566.9</b>	<b>646.5</b>	<b>35.75</b>	<b>37.01</b>	<b>114.0%</b>
<b>Хүнсний бүтээгдэхүүн, ундаа үйлдвэрлэлт Manufacture of food products and beverages</b>	<b>33.24</b>	<b>26.57</b>	<b>195.38</b>	<b>135.40</b>	<b>12.32%</b>	<b>7.75%</b>	<b>69.3%</b>
Сүү, сүүн бүтээгдэхүүн үйлдвэрлэлт Manufacture of dairy products	2.68	7.50	5.71	8.18	0.360%	0.468%	0.0%
Үр тарианы гурил, цардуул, малын тэжээл Manufacture of grain mill products, starches, starch products, and prepared animal feeds	0.00	0.00	5.38	0.30	0.34%	0.02%	5.6%
Хүнсний бусад бүтээгдэхүүний, үйлдвэрлэл Manufacture of other food products	4.89	7.50	30.84	39.33	1.95%	2.25%	127.5%
Ундаа үйлдвэрлэл/согтууруулах ундаа ороод/ Manufacture of beverages	25.66	11.57	153.44	87.59	9.68%	5.01%	57.1%
<b>Нэхмэлийн үйлдвэрлэл Manufacture of textiles</b>	<b>0.09</b>	<b>1.11</b>	<b>5.12</b>	<b>11.71</b>	<b>0.32%</b>	<b>0.67%</b>	<b>228.6%</b>
<b>Хувцас үйлдвэрлэл, үслэг арьс боловсруулалт Manufacture of wearing apparel dressing and dyeing of fur</b>	<b>63.66</b>	<b>31.63</b>	<b>296.11</b>	<b>398.44</b>	<b>18.68%</b>	<b>22.81%</b>	<b>134.6%</b>
<b>Арьс шир боловсруулах, ширэн эдлэл, гутал үйлдвэрлэл Tanning, dressing of leather, manufacture of luggage, handbags, saddlery harnesses, footwear</b>	<b>40.76</b>	<b>2.59</b>	<b>46.09</b>	<b>31.88</b>	<b>2.91%</b>	<b>1.83%</b>	<b>69.2%</b>
<b>Мод, модон эдлэл Manufacture of wood and wooden products</b>	<b>0.00</b>	<b>2.64</b>	<b>13.53</b>	<b>33.13</b>	<b>0.85%</b>	<b>1.90%</b>	<b>244.9%</b>
<b>Нийтлэх, хэвлэх, дуу бичлэг хийх ажиллагаа Publishing, printing and reproduction of recorded media</b>	<b>0.46</b>	<b>8.40</b>	<b>8.99</b>	<b>23.87</b>	<b>0.57%</b>	<b>1.37%</b>	<b>265.6%</b>
<b>Төмрийн үйлдвэрлэл Manufacture of basic metals</b>	<b>0.42</b>	<b>0.87</b>	<b>1.68</b>	<b>12.11</b>	<b>0.11%</b>	<b>0.69%</b>	<b>720.1%</b>
<b>Цахилгаан, дулаан, уур үйлдвэрлэл Electricity, thermal energy, steam</b>	<b>1.23</b>	<b>0.87</b>	<b>1,018.69</b>	<b>1,100.46</b>	<b>64.2</b>	<b>63.0</b>	<b>108.0%</b>
Цахилгаан, дулаан, уур үйлдвэрлэл Electricity, thermal energy, steam	0.00	0.00	1006.28	1096.15	98.78	99.61	108.9%
Ус ариутгал, усан хангамж Collection, purification and distribution of water	1.23	0.87	12.42	4.31	1.22	0.39	34.7%

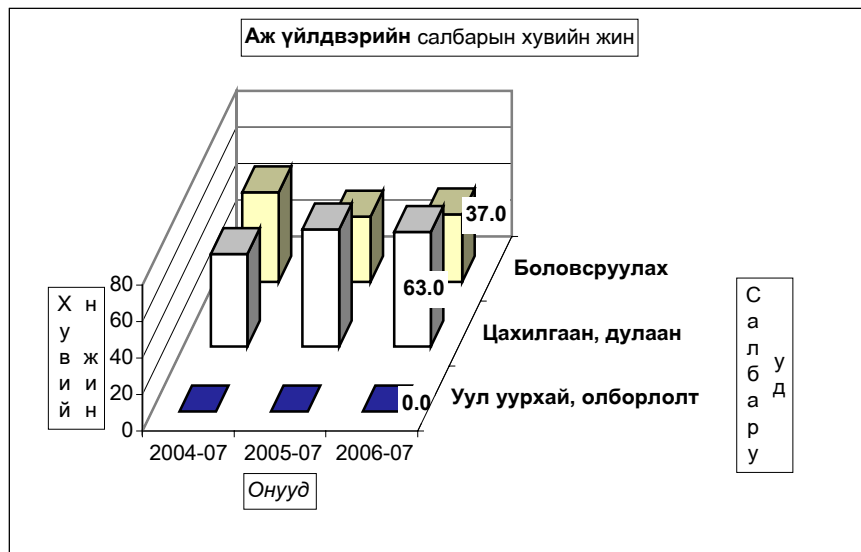

АЖ ҮЙЛДВЭРИЙН БҮТЭЭГДЭХҮҮНИЙ ҮЙЛДВЭРЛЭЛТ, оны үнээр  
SALES OF INDUSTRIAL OUTPUT, at current price

/сум даар/	мян -₮, m In.tog			Дүнд эзлэх хувь		
	Бүтэн 7 сарын гүйцэтгэл			Percentage share to total		
	2004 он	2005 он	2006 он	2004	2005	2006
Алтанбулаг	22,250.0	25,761.7	24,960.7	1.16	1.37	1.33
Аргалант	19,263.3	27,831.9	33,093.1	1.00	1.48	1.76
Архуст	9,419.7	16,907.2	11,342.6	0.49	0.90	0.60
Батсүмбэр	51,449.2	22,178.9	71,392.6	2.67	1.18	3.79
Баян	5,447.5	9,680.7	17,319.3	0.28	0.52	0.92
Баяндэлгэр	8,876.7	17,581.2	17,382.0	0.46	0.94	0.92
Баянжаргалан	4,631.9	5,395.0	10,462.9	0.24	0.29	0.56
Баян-Өнжүүл	3,677.7	10,414.3	23,101.0	0.19	0.56	1.23
Баянхангай	13,894.8	33,608.1	27,912.6	0.72	1.79	1.48
Баянцагаан	7,737.5	10,023.3	7,213.5	0.40	0.53	0.38
Баянцогт	129,400.7	78,353.3	59,113.8	6.73	4.18	3.14
Баянчандмань	65,914.4	46,774.1	58,320.6	3.43	2.49	3.10
Борнуур	8,586.0	78,330.4	40,722.5	0.45	4.18	2.16
Бүрэн	6,337.6	12,708.5	12,828.0	0.33	0.68	0.68
Дэлгэрхаан	4,560.9	14,170.9	14,668.2	0.24	0.76	0.78
Жаргалант	31,693.3	34,470.5	52,120.4	1.65	1.84	2.77
Заамар	25,287.6	43,454.4	45,789.6	1.31	2.32	2.43
Лүн	24,747.1	19,185.0	32,802.0	1.29	1.02	1.74
Мөнгөнморьт	22,769.2	21,473.9	23,428.4	1.18	1.15	1.24
Өндөрширээт	16,679.5	22,883.2	27,518.3	0.87	1.22	1.46
Сүмбэр	648.0	2,315.1	1,682.8	0.03	0.12	0.09
Сэргэлэн	6,100.7	13,800.0	20,475.1	0.32	0.74	1.09
Угтаал	17,954.7	39,139.6	25,165.4	0.93	2.09	1.34
Цээл	31,563.7	17,978.5	31,898.0	1.64	0.96	1.69
Эрдэнэ	15,574.8	33,821.0	24,781.4	0.81	1.80	1.32
Эрдэнэсант	34,422.7	47,773.1	22,441.6	1.79	2.55	1.19
Зуунмод	1,334,922.9	1,169,118.6	1,144,883.6	69.39	62.35	60.81
<b>Аймгийн дүн</b>	<b>1,923,812.1</b>	<b>1,875,132.4</b>	<b>1,882,820.0</b>	<b>100.0</b>	<b>100.0</b>	<b>100.0</b>
Төвийн бүс	1,374,688.8	1,229,117.9	1,220,633.9	71.46	65.55	64.83
Зүүн бүс	66,719.8	104,859.0	104,716.6	3.47	5.59	5.56
Баруун бүс	175,448.6	250,901.3	241,023.7	9.12	13.38	12.80
Хойт бүс	306,954.9	290,254.2	316,445.8	15.96	15.48	16.81

Энэ сард аж үйлдвэрийн гол нэр төрлийн 31 бүтээгдэхүүнээс 20 нэрийн бүтээгдэхүүний үйлдвэрлэл өнгөрсөн оны мөн үеэс нэмэгдлээ. Нэр төрлөөр нь үзвэл талх, нарийн боов, сүү, сүүн бүтээгдэхүүн, монгол дээл, сүлжмэл эдлэл, савхин болон эсгий гутал, эмэгтэй хослол, өмд, шорт, алтан эдлэл, үнэт металл гоёлын зүйлс, гэрийн хэрэглэл, зүсмэл материал, барилгын цонх, хэрэглээний мод, төмөр эдлэл, ном товхимол, хүснэгт маягт, дулаан үйлдвэрлэлт зэрэг бүтээгдэхүүний үйлдвэрлэл өсч, улаан буудайн гурил, хивэг, архи дарс, ундаа, куртка, төрөл бүрийн цамц, эсгий, зуух яндан, пийшин, цэвэр ус борлуулалт, сувагжуулалт, бланк зэрэг 11 нэрийн бүтээгдэхүүний үйлдвэрлэл буурав.

ГОЛ НЭР ТӨРЛИЙН БҮТЭЭГДЭХҮҮН ҮЙЛДВЭРЛЭЛТ  
PRODUCTION OF MAJOR COMMODITIES

Гол нэр төрлийн бүтээгдэхүүн	MAJOR COMMODITIES	Хэмжих нэгж	units	2005 VII	2006 VII	2005 I-VII	2006 I-VII	2006 -VII 2005 -VII
Цахилгаан дулааны эрчим хүч үйлдвэрлэл, усан хангамж				Electricity, thermal energy band water supply				
Дул. Эрчим хүч	Thermal energy	мян,г,кл	thous.Gcal			119.8	130.5	108.9
Түгээсэн цэвэр ус	Distribution water	мян/м3	thous.m3	17.5	12.6	162	75.6	46.7
	Collection, purification and distribution water							
Сувагжуулалт		мян/м3	thous.m3	6.6	4.7	66.7	23.1	34.6
Уул уурхай, олборлох аж үйлдвэр				Mining and duarrind				
Алт	Gold	кг	kg					0.0
Вольфром	Вольфром	кг	kg					0.0
Боловсруулах аж үйлдвэр				Manufacturing				
Монгол дээл, тэрлэг бүгд	Mongolian traditional costume "DEEL"	ширхэг	pieces	258	675	2350	3800	161.7
Сүлжмэл эдлэл	Knitted goods	мян,төг	thous.teg	95.0	1113.4	5120.4	11705.7	228.6
Савхин гутал бүгд	Leather footwear	хос	pairc	75	276	441	1270	288.0
Эмэгтэй хослол	Female suits	хос	pairc	22	62	180	583	323.9
Эсгий гутал бүгд	felt boots	хос	pairc			420	496	118.1
Хивс	Carpet	мян,кв,м	thous.m2					0.0
Хэрэглээний мод	Wood as a fuel	мян,м3	thous.m3			0.2	0.3	150.0
Гурил	Wheat flour	тонн	tons	0.0		21.0	1.2	5.7
Талх	Bread	тонн	tons	12.5	19.4	76.3	83.8	109.8
Нарийн боов	bakery products	тонн	tons	0.8	3.1	9.1	17.1	187.9
Арвайн гурил	bakery flour	тонн	tons					0.0
Савхин дээл, куртка	Leather jacket	ширхэг	pieces					0.0
Костюм	Suits	хос	pairc	0				0.0
Гэрийн мод, модон эдлэл	Wood and wooden articles	мян,төг	thous.teg	0.0	2075.0	3948.7	22338.3	565.7
Ундаа	Soft drinks	мян,литр	thous.l	5.8	6.5	39.9	18.7	46.9
Зүсмэл материал	Sawn wood	мян,м3	thous.m3			0.1	1.1	109.1
Тэжээл	Fodder	тонн	tons				8.6	0.3
Куртка	Jacket	ширхэг	pieces				10	
Цамц, Желет	Sweater	ширхэг	pieces	104957	4143	403955	349147	86.4
Өмд	Troosers @ pants	ширхэг	pieces			53394	65946	186425
Шорт	shorts	ширхэг	pieces	24400	48178	24400	190763	781.8
Жинсан юбка		ширхэг	pieces					
Пальто	Overcoat	ширхэг	pieces					
Алт, мөнгөн эдлэл	Jewellery	ширхэг	pieces			1		6
Хөвөнтэй бээлий	Colton mittens	хос	pairc					
Зуух, яндан, пийшин	oven, chimney	ширхэг	pieces	31	7	124		58
Төмөр эдлэл		мян,төг	thous.teg			275.0		2518.7
Үнэт металл гоёлын зүйлс		ширхэг	thous.teg			1		14
Барилгын хаалга, цонх	Building door and windows	мян,м,кв	thous.m2					0.10
Архи, дарс	Alcohol drinks	мян, литр	thous.l	10.50	4.5	62.5	35.9	57.4
Сонин	Newspaper	мхдх	min.pr.p					
Ном товхимол	Book	мхдх	min.pr.p			14.0	14.0	33.5
Хүснэгт маягт	Charters	мхдх	min.pr.p					313.8
Бланк / бусад	Blank /others/	мян,ш	min.pieces				51.0	0.4
Спорт хослол	Sports clothes	хос	pairc					
Эсгий	Felt	мян,м	thous.m	0.1	0.1	1.0		0.4
Угаасан ноос		тонн	tons	45.0	20.0	45.0	20.0	44.4
Сүү,сүүн бүтээгдэхүүн	Milk, milk products	мян,төг	thous.teg	2681.0	7500.0	5713.1	8180.0	143.2

Аж үйлдвэрийн салбарын дүнгээр оны эхний **7 сард** оны үнээр **2000.56 сая ₮**-ийн бүтээгдэхүүн борлуулсан нь өнгөрсөн оны мөн үеийнхээс **21.7 хувь** буюу **356.23 сая ₮**-өөр **өсөв**. 2006 оны эхний **7 сард** томосгосон салбараар **улаан буудайн гурил, согтууруулах ундаа, хэвлэл, усан хангамжаас бусад бүтээгдэхүүний** борлуулалт өнгөрсөн оны мөн үеэс **6.6-385.7 хувь** буюу **6.28-255.98 сая ₮**-өөр өссөн нь нөлөөлжээ.

Оны үнээр нийт борлуулалтанд сумдын борлуулсан бүтээгдэхүүний эзлэх хувийн жинг зэрэгцүүлж үзэхэд **Зуунмод, Батсүмбэр, Баянцогт, Баянчандмань, Жаргалант, Заамар, Борнуур** сумд **63.25-2.04** (эдгээр сумдын борлуулалт **79.62**) хувийг эзлэв.

Аймгийн нийт борлуулалтын **58.04 хувь нь дулааны, 41.96 хувь нь боловсруулах аж үйлдвэрийн** борлуулалт эзлэв.

АЖ ҮЙЛДВЭРИЙН БОРЛУУЛСАН БҮТЭЭГДЭХҮҮН, оны үнээр, сая төг  
SOLD PRODUCTION OF INDUSTRY, at current price, mln tog

АЖ ҮЙЛДВЭРИЙН САЛБАР INDUSTRIAL SECTOR	2005 VII	2006 VII	2005 I-VII	2006 I-VII	Үүнээс: Гадаадад Of which: Abroad	Дүнд эзлэх % Percentage share to total		2006% 2005%
						2005-VII	2006-VII	
<b>Нийт дүн Total</b>	<b>222.04</b>	<b>181.87</b>	<b>1,644.33</b>	<b>2,000.56</b>	<b>488.91</b>	<b>100.0</b>	<b>100.0</b>	<b>121.7</b>
<b>Ашигт малтмал олборлолт mining and quarrying</b>	<b>0.00</b>	<b>0.00</b>	<b>0.00</b>	<b>0.00</b>	<b>0.0</b>	<b>0.0</b>	<b>0.0</b>	<b>0.0</b>
<b>Боловсруулах аж үйлдвэр / manufacturing/</b>	<b>94.48</b>	<b>130.23</b>	<b>515.45</b>	<b>839.42</b>	<b>488.91</b>	<b>31.3%</b>	<b>42.0%</b>	<b>162.8</b>
<b>Хүнсний бүтээгдэхүүн, ундаа үйлдвэрлэлт Manufacture of food products and beverages</b>	<b>32.24</b>	<b>23.33</b>	<b>178.34</b>	<b>133.69</b>		<b>10.85</b>	<b>6.68</b>	<b>75.0</b>
Сүү, сүүн бүтээгдэхүүн үйлдвэрлэлт Manufacture of dairy products	4.93	0.21 7.50	5.71	8.18		3.20	6.12	143.3
Үр тарвагны гурил, цардуул, малын тэжээл Manufacture of grain mill products, Starches, starch products, and prepared animal feeds	0.00	0.00	9.24	0.56		5.18	0.42	6.0
Хүнсний бусад бүтээгдэхүүний, үйлдвэрлэл Manufacture of other food products	6.01	8.70 5.92	32.81	41.50		18.40	31.04	126.5
Ундаа үйлдвэрлэл/согтууруулах ундаа ороод/ Manufacture of beverages	21.30	14.42 18.33	130.58	83.45		73.22	62.42	63.9
<b>Нэхмэлийн үйлдвэрлэл Manufacture of textiles</b>	<b>0.10</b>	<b>1.88 3.30</b>	<b>5.13</b>	<b>11.71</b>		<b>0.31</b>	<b>0.59</b>	<b>228.3</b>
<b>Хувцас үйлдвэрлэл, үслэг арьс боловсруулалт Manufacture of wearing apparel dressing and dyeing of fur</b>	<b>55.16</b>	<b>56.18 90.05</b>	<b>287.88</b>	<b>543.86</b>	<b>488.91</b>	<b>17.51</b>	<b>27.19</b>	<b>188.9</b>
<b>Арьс шир боловсруулах, ширэн эдлэл, гутал үйлдвэрлэл Tanning, dressing of leather, manufacture of luggage, handbags, saddlery harnesses, footwear</b>	<b>1.85</b>	<b>33.61 5.87</b>	<b>15.55</b>	<b>53.66</b>		<b>0.95</b>	<b>2.68</b>	<b>345.1</b>
<b>Мод, модон эдлэл Manufacture of wood and wooden products</b>	<b>0.84</b>	<b>13.61 10.36</b>	<b>20.19</b>	<b>81.17</b>		<b>1.23</b>	<b>4.06</b>	<b>402.0</b>
<b>Нийтлэх, хэвлэх, дуу бичлэг хийх ажиллагаа Publishing, printing and reproduction of recorded media</b>	<b>3.72</b>	<b>0.00 1.40</b>	<b>6.40</b>	<b>5.81</b>		<b>0.39</b>	<b>0.29</b>	<b>90.8</b>
<b>Төмрийн үйлдвэрлэл Manufacture of basic metals</b>	<b>0.57</b>	<b>1.62 0.55</b>	<b>1.96</b>	<b>9.52</b>		<b>0.12</b>	<b>0.48</b>	<b>485.7</b>
<b>Цахилгаан, дулаан, уур үйлдвэрлэл Electricity, thermal energy, steam</b>	<b>127.56</b>	<b>51.64</b>	<b>1,128.88</b>	<b>1,161.14</b>	<b>0.00</b>	<b>68.65%</b>	<b>58.04%</b>	<b>102.9</b>
Цахилгаан, дулаан, уур үйлдвэрлэл Electricity, thermal energy, steam	115.59	42.16	1002.70	1068.98		88.82	92.06	106.6
Ус арвутгал, усан хангамж Collection, purification and distribution of water	11.97	9.48	126.18	92.16		11.18	7.94	73.0



АЖ ҮЙЛДВЭРИЙН БҮТЭЭГДЭХҮҮНИЙ БОРЛУУЛАЛТ , оны үнээр  
SALES OF INDUSTRIAL PRODUCTION, at current price

/сумдаар/	мян -₮, mln.tog			Дүнд эзлэх хувь		
	Бүтэн 7 сарын гүйцэтгэл			Percentage share to total		
	2004 он	2005 он	2006 он	2004	2005	2006
Алтанбулаг	12,980.0	23,461.7	24,760.7	0.76	1.43	1.24
Аргалант	19,297.3	27,831.9	33,093.1	1.13	1.69	1.65
Архуст	9,419.7	16,907.2	11,042.6	0.55	1.03	0.55
Батсүмбэр	46,009.2	22,178.9	71,392.6	2.68	1.35	3.57
Баян	5,447.5	9,680.7	17,319.3	0.32	0.59	0.87
Баяндэлгэр	8,956.0	17,896.2	17,382.0	0.52	1.09	0.87
Баянжаргалан	4,631.9	5,395.0	10,462.9	0.27	0.33	0.52
Баян-өнжүүл	3,677.7	10,414.3	23,101.0	0.21	0.63	1.15
Баянхангай	13,894.8	33,608.1	27,912.6	0.81	2.04	1.40
Баянцагаан	7,737.5	10,023.3	7,213.5	0.45	0.61	0.36
Баянцогт	15,143.6	30,137.3	58,768.2	0.88	1.83	2.94
Баянчандмань	66,035.2	46,774.1	58,320.6	3.85	2.84	2.92
Борнуур	10,234.0	80,749.2	40,722.5	0.60	4.91	2.04
Бүрэн	6,465.1	12,708.5	12,828.0	0.38	0.77	0.64
Дэлгэрхаан	4,560.9	14,170.9	14,668.2	0.27	0.86	0.73
Жаргалант	31,694.3	34,970.5	52,120.4	1.85	2.13	2.61
Заамар	25,287.9	43,454.4	45,789.6	1.48	2.64	2.29
Лүн	24,227.1	19,044.6	32,828.0	1.41	1.16	1.64
Мөнгөнморьт	20,316.5	16,300.3	21,029.0	1.19	0.99	1.05
Өндөрширээт	16,653.9	22,883.2	27,518.3	0.97	1.39	1.38
Сүмбэр	648.0	2,315.1	1,682.8	0.04	0.14	0.08
Сэргэлэн	6,100.7	13,800.0	20,475.1	0.36	0.84	1.02
Угтаал	17,954.7	39,139.6	25,165.4	1.05	2.38	1.26
Цээл	31,739.7	17,978.5	31,900.0	1.85	1.09	1.59
Эрдэнэ	15,654.8	33,821.0	25,081.4	0.91	2.06	1.25
Эрдэнэсант	34,422.4	47,773.1	22,584.0	2.01	2.91	1.13
Зуунмод	1,255,089.4	990,911.7	1,265,398.3	73.21	60.26	63.25
<b>Аймгийн дүн</b>	<b>1,714,279.8</b>	<b>1,644,329.3</b>	<b>2,000,560.1</b>	<b>100.0</b>	<b>100.0</b>	<b>100.0</b>
Төвийн бүс	1,285,585.3	1,048,611.0	1,340,948.6	74.99	63.77	67.03
Зүүн бүс	64,426.4	100,000.4	102,317.2	3.76	6.08	5.11
Баруун бүс	175,206.5	250,760.9	241,194.1	10.22	15.25	12.06
Хойт бүс	189,061.6	244,957.0	316,100.2	11.03	14.90	15.80

Аж үйлдвэрийн салбарт 2006 оны **07** сард нийт **988 хүн** ажиллаж бүтээмж **1768.21** мянган ₮ байгаа нь өнгөрсөн оны мөн үеэс **10.3** хувиар **өсч**, 2004 оноос **28.3** хувиар **буурав**.

АЖ ҮЙЛДВЭРИЙН АЖИЛЛАГСДЫН ТОО, сарын эцэст  
EMPLOYMENT IN INDUSTRY, at the end of the month

АЖ ҮЙЛДВЭРИЙН САЛБАР INDUSTRIAL SECTOR	2004 VII	2005 VII	2006 VII	Дүнд эзлэх хувь Percentage share to total			2006% 2005%
				2004	2005	2006	
<b>Нийт дүн Total</b>	<b>1,017</b>	<b>989</b>	<b>988</b>	<b>100</b>	<b>100</b>	<b>100</b>	<b>99.9%</b>
<b>Ашигт малтмал олборлолт mining and quarrying</b>	0	0	0	0.00%	0.00%	0.00%	0.0%
<b>Боловсруулах аж үйлдвэр / manufacturing/</b>	<b>988</b>	<b>865</b>	<b>838</b>	<b>97.15%</b>	<b>87.46%</b>	<b>84.82%</b>	<b>96.9%</b>
<b>Хүнсний бүтээгдэхүүн, ундаа үйлдвэрлэл Manufacture of food products and beverages</b>	<b>101</b>	<b>79</b>	<b>86</b>	<b>9.93%</b>	<b>7.99%</b>	<b>8.70%</b>	<b>108.9%</b>
ү Сүү, сүүн бүтээгдэхүүн үйлдвэрлэл Manufacture of dairy products	10	6	7	9.9%	7.6%	8.1%	0.0%
ү Үр тарианы гурил, цардуул, малын тэжээл Manufacture of grain mill products, Starches, э starch products, and prepared animal feeds	3	6	0	3.0%	7.6%	0.0%	0.0%
э Хүнсний бусад бүтээгдэхүүний, үйлдвэрлэл Manufacture of other food products	35	28	34	34.7%	35.4%	39.5%	121.4%
с Ундаа үйлдвэрлэл/согтууруулах ундаа ороод/ Manufacture of beverages	53	39	45	52.5%	49.4%	52.3%	115.4%
<b>Нэхмэлийн үйлдвэрлэл Manufacture of textiles</b>	<b>3</b>	<b>1</b>	<b>14</b>	<b>0.295%</b>	<b>0.101%</b>	<b>1.417%</b>	<b>1400.0%</b>
<b>Хувцас үйлдвэрлэл, үслэг арьс боловсруулалт Manufacture of wearing apparel dressing and dyeing of fur</b>	<b>771</b>	<b>691</b>	<b>621</b>	<b>75.81%</b>	<b>69.87%</b>	<b>62.85%</b>	<b>89.9%</b>
Арьс шир боловсруулах, ширэн эдлэл, гутал үйлдвэрлэл Tanning, dressing of leather, manufacture of luggage, handbagz, saddlery harnesses, footwear	52	75	46	5.11%	7.58%	4.7%	61%
<b>Мод, модон эдлэл Manufacture of wood and wooden products</b>	<b>57</b>	<b>11</b>	<b>65</b>	<b>5.60%</b>	<b>1.11%</b>	<b>6.58%</b>	<b>590.9%</b>
<b>Нийтлэх, хэвлэх, дуу бичлэг хийх ажиллагаа Publishing, printing and reproduction of recorded media</b>	<b>0</b>	<b>3</b>	<b>3</b>	<b>0.000%</b>	<b>0.303%</b>	<b>0.304%</b>	<b>0.0%</b>
<b>Төмрийн үйлдвэрлэл Manufacture of basic metals</b>	<b>4</b>	<b>5</b>	<b>3</b>	<b>0.393%</b>	<b>0.506%</b>	<b>0.304%</b>	<b>60.0%</b>
<b>Цахилгаан, дулаан, уур үйлдвэрлэл Electricity, thermal energy, steam</b>	<b>29</b>	<b>124</b>	<b>150</b>	<b>2.85%</b>	<b>12.54%</b>	<b>15.18%</b>	<b>121.0%</b>
Цахилгаан, дулаан, уур үйлдвэрлэл Electricity, thermal energy, steam	0	64	90	0.00	51.61	60.00	140.6%
Ус ариутгал, усан хангамж Collection, purification and distribution of water	29	60	60	100.00	48.39	40.00	100.0%

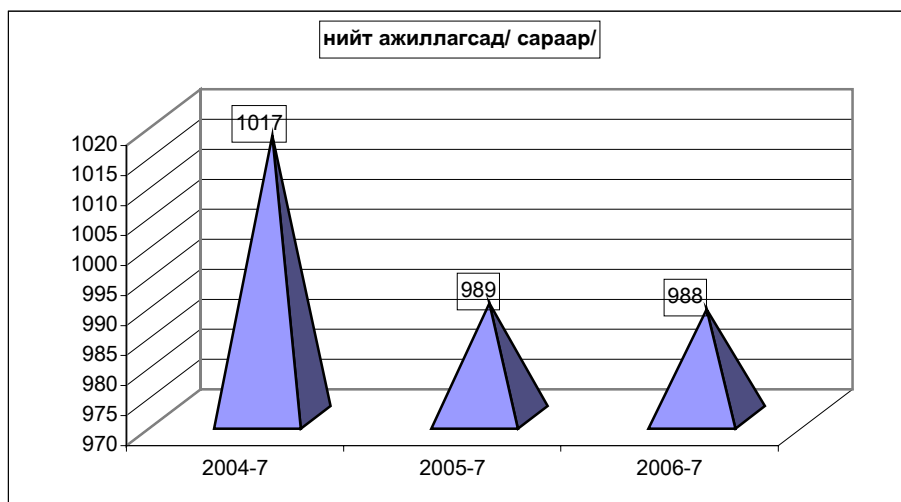

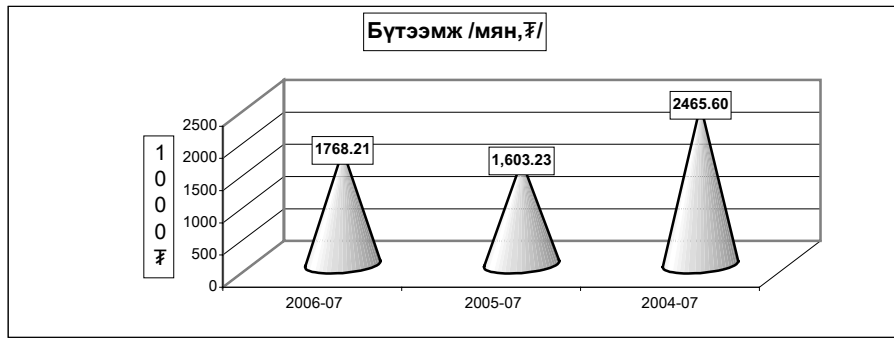

АЖ ҮЙЛДВЭРИЙН САЛБАРЫН ХӨДӨЛМӨРИЙН БҮТЭЭМЖ \* салбараар, 2000 оны зэрэгцүүлэх үнээр  
INDUSTRIAL LABOUR PRODUCTIVITY\*, by division, at constant prices of 2000

АЖ ҮЙЛДВЭРИЙН САЛБАР INDUSTRIAL SECTOR	2004	2005	2006	2006%	2006%
	VII	VII	VII	2004	2005
<b>Нийт дүн</b> Total	2,465.60	1,603.23	1,768.21	71.7%	110.3%
Ашигт малтмал олборлолт mining and quarrying	0.00	0.0	0.0	0.00%	0.0%
<b>Боловсруулах аж үйлдвэр / manufacturing/</b>	1,523.19	655.37	771.52	31.29%	117.7%
<b>Хүнсний бүтээгдэхүүн, ундаа үйлдвэрлэл</b> Manufacture of food products and beverages	3,323.45	2,473.2	1,574.4	63.9%	63.7%
Сүү, сүүн бүтээгдэхүүн үйлдвэрлэл Manufacture of dairy products	1,373.60	952.2	1,168.6	35.2%	0.0%
Үр тарианы гурил, цардуул, малын тэжээл Manufacture of grain mill products, Starches, starch products, and prepared animal feeds	4,310.75	897.5	100.0	3.0%	11.1%
Хүнсний бусад бүтээгдэхүүний үйлдвэрлэл Manufacture of other food products	937.10	1,101.6	1,156.9	34.8%	105.0%
Ундаа үйлдвэрлэл/сортгууруулах ундаа ороод/ Manufacture of beverages	5,211.34	3,934.4	1,946.4	58.6%	49.5%
Нэхмэлийн үйлдвэрлэл Manufacture of textiles	1,662.20	5,120.4	836.1	33.91%	16.3%
Хувцас үйлдвэрлэл, үслэг арьс боловсруулалт Manufacture of wearing apparel dressing and dyeing of fur	1,045.60	428.5	641.6	26.02%	149.7%
Арьс шир боловсруулах, ширэн эдлэл, гутал үйлдвэрлэл Tanning, dressing of leather, manufacture of luggage, handbags, saddlery harness, footwear	6,514.38	614.5	693.1	28.11%	112.8%
Мод, модон эдлэл Manufacture of wood and wooden products	300.98	1,229.5	509.6	20.67%	41.4%
Нийтлэх, хэвлэх, дуу бичлэг хийх ажиллагаа Publishing, printing and reproduction of recorded media	411.50	2,995.5	7,956.5	322.70%	0.0%
Төмрийн үйлдвэрлэл Manufacture of basic metals	240.69	336.3	4,036.1	163.70%	0.0%
Цахилгаан, дулаан, уур үйлдвэрлэл Electricity, thermal energy, steam	34,572.37	8,215.3	7,336.4	297.55%	89.3%
Цахилгаан, дулаан, уур үйлдвэрлэл Electricity, thermal energy, steam	11,186.81	15,723.1	12,179.5	35.23	77.5%
Ус ариутгал, усан хангамж Collection, purification and distribution of water	626.20	206.9	71.9	0.21	34.7%

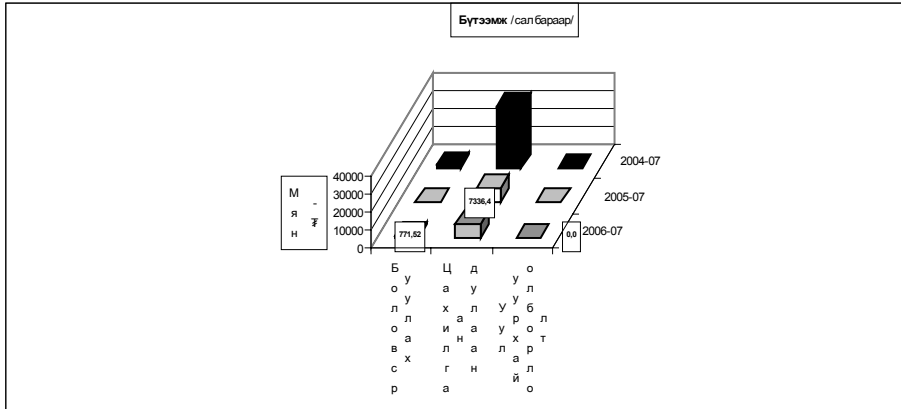

Ахуй үйлчилгээний байгууллагууд оны эхний 07 сард 334 цэгт 444 хүн ажиллаж, 231251.8 мянган ₮-ийн орлого үйлчилгээний ажил хийж 100556.5 мянган ₮-ийн зардал гаргаж 77008 хүнд үйлчилжээ. Нийт орлогын 30.02 хувь нь оёдол, 14.31 хувь нь гутал, 10.74 хувь нь модон эдлэл, 13.22 хувь нь тээврийн хэрэгслийн болон ахуйн техникийн засвар, 15.23 хувь нь үсчин гоо засал, гэрэл зураг, 2,56 хувь нь халуун усны, 13.92 хувь нь бусад үйлчилгээний орлого эзлэв.

Ахуйн үйлчилгээний газруудын орлогын гүйцэтгэлийг гол нэр төрлөөр үзүүлбэл:

Сумд	Үүнээс													
	Бүгд		Оёдол		Гутал засвар		Ахуйн техникийн засвар		Үсчин, гоо засал		Гэрэл зураг		Халуун ус	
	Орлого	Үйлчлүүлсэн хүний тоо	Орлого	Үйлчлүүлсэн хүний тоо	Орлого	Үйлчлүүлсэн хүний тоо	Орлого	Үйлчлүүлсэн хүний тоо	Орлого	Үйлчлүүлсэн хүний тоо	Орлого	Үйлчлүүлсэн хүний тоо	Орлого	Үйлчлүүлсэн хүний тоо
Алтанбулаг	4 997.0	754	4 200.0	216	126.0	72			301.0	174	255.0	132	115.0	160
Аргалант	847.9	1 172	125.8	17	157.0	36			247.6	376	164.4	412	153.1	331
Архуст	1 022.4	652	150.0	10	582.8	51					289.6	591		
Батсүмбэр	2 366.0	3 316	525.0	38	82.0	27			346.0	78	860.0	2 860	215.0	296
Баян	4 152.0	492	3 984.0	228							132.0	224	36.0	40
Баяндалгэр	3 196.0	667	926.0	103	2 250.0	450							20.0	114
Баянжаргалан	2 322.0	1 131	1 771.8	288	200.2	89			118.8	297	168.2	277	63.0	180
Баян-өнжүүл	3 916.9	1 062	2 126.0	254	247.0	101	226.0	30	169.8	159	194.1	399		50
Баянхангай	11 962.0	2 355	3 984.0	459	360.0	219			373.0	266	414.0	493	136.0	189
Баянцагаан	1 125.0	180	1 100.0	110									25.0	70
Баянцогт	867.5	1 157	211.0	328	122.5	49			106.4	135	273.0	468	117.6	168
Баянчандмань	5 028.0	2 523	1 185.0	105	119.5	101			367.0	354	147.5	165	322.0	664
Борнуур	7 327.9	3 249	2 856.8	241	1 456.5	397			1 246.6	1 191	719.2	514	1 048.8	906
Бүрэн	3 657.6	776	896.0	119	671.0	57			82.0	88	468.6	396		
Дэлгэрхаан	1 840.4	444	1 140.0	61	276.0	40			120.0	144	304.4	199		
Жаргалант	2 535.0	1 157	550.0	52	295.0	45	150.0	25	975.0	655	405.0	140	160.0	240
Заамар	3 350.0	1 944	1 800.0	140	270.0	156			360.0	152	580.0	860	340.0	616
Лүн	21 369.7	4 434	6 179.3	715	1 013.5	486	528.0	145	744.2	568	171.1	284	126.5	157
Мөнгөнморьт	934.3	623	462.0	73	24.0	6			249.6	276				
Өндөрширээт	1 015.5	424	570.0	82	89.6	30			163.5	71	192.4	241		
Сүмбэр	1 395.4	467	334.0	41					93.8	75	131.6	213	46.0	110
Сэргэлэн	16 175.0	1 368	2 585.0	110	3 035.0	147			250.0	500	320.0	400		
Утгаал	1 625.2	708	243.5	62	212.8	21			283.5	282	101.4	39	61.5	234
Цэцэг	4 315.5	1 489	2 392.0	143	88.0	72			658.5	584	679.0	587	66.0	85
Эрдэнэ	13 551.0	2 330	6 516.0	296			626.0	39	1 100.0	494	695.0	899	844.0	562
Эрдэнэсант	10 537.0	1 604	4 470.0	260	4 700.0	190			801.0	642	380.0	375	36.0	72
Зуунмод	81 817.6	40 540	12 745.0	1 216	14 136.0	1 146	1 324.0	176	7 795.0	5 575	7 488.0	4 614	1 532.6	1 194
<b>Дүн</b>	<b>213251.8</b>	<b>77008</b>	<b>64028.2</b>	<b>5767</b>	<b>30514.4</b>	<b>3988</b>	<b>2864.0</b>	<b>415</b>	<b>16952.3</b>	<b>13136</b>	<b>15533.5</b>	<b>15782</b>	<b>6466.1</b>	<b>6438</b>
Төвийн бүс	108 031.5	43 894	22 756.0	1 906	17 544.0	1 466	1 550.0	206	8 515.8	6 408	8 257.1	5 545	1 672.6	1 474
Зүүн бүс	25 177.7	5 895	13 809.8	998	3 057.0	596	626.0	39	1 468.4	1 067	1 284.8	1 991	963.0	896
Баруун бүс	59 672.9	14 176	21 674.8	2 041	7 680.9	1 271	528.0	145	3 585.7	2 797	3 290.9	3 474	768.0	1 353
Хойт бүс	20 369.7	13 041	5 787.6	822	2 232.5	655	150.0	25	3 382.4	2 864	2 700.7	4 772	2 062.5	2 715

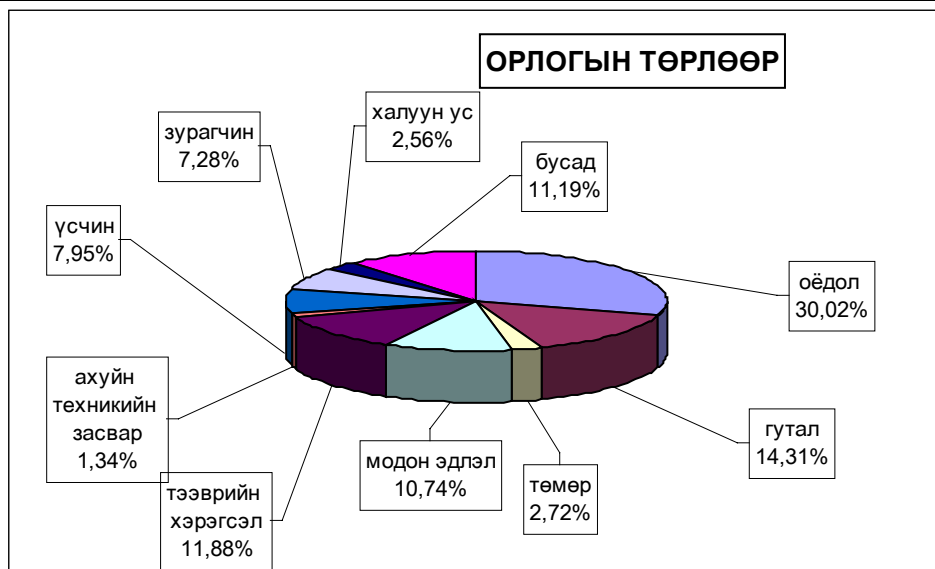



# Барилга



Барилгын гүйцэтгэгч 12 байгууллага оны эхний 7 сард **547.4** сая ₮-ийн барилга угсралт, засварын ажил хийсэн нь өмнөх оны мөн үеэс **256.7** хувь буюу **334.2** сая ₮-ийн ажил илүү гүйцэтгэв.

(оны үнээр-мян.төг ) (at current prices - thous.tog)	Бүтэн 7 сар -in first 7 months						
	2000	2001	2002	2003	2004	2005	2006
<b>Барилга угсралт, засварын ажил-б</b>	372391.0	501127.8	378138.2	690075.8	665822.1	271956.0	<b>547384.0</b>
Construction and repair - total							
үүнээс-барилга угсралтын ажил of which - construction	267805.4	151956.1	129844.6	157804.0	165878.2	31461.4	<b>103668.0</b>

(мян.төг - thous.tog)	2006 онд		
	Гүйцэтгэсэн аж ахуйн нэгжүүд Done by units		
	Бүгд	Төрийн	Хувийн ба хувьцаат
	Total	govern- ment	private @ privatized
Барилга угсралт, засварын ажил-бүгд Construction and repair- total	<b>547384.0</b>	192392.4	354991.6
үүнээс-барилга угсралтын ажил of which - construction	<b>103668.0</b>	0.0	103668.0

Объектын нэр-мян.төг	2006 оны гүйцэтгэл-Done by of 2006 year			Ашиглалтад орсон хүч чадал
	Жилийн эхнээс		7 сард	
	In first of beginning year		may	
Худалдаа үйлчилгээний байр / ЛУН /	13668.0		1865.0	160 м2
Угтаал сумын хүн эмнэлэгийн барилга	90000.0		30000.0	
Батсүмбэрийн услалтын сиситем	10000.0		10000.0	50 м
УБ-Мандалговь зам засвар, арчлалт	5754.3		39074.3	92 км
Төлбөр Хураах Цэгийн санхүүжилт	6941.6		1961.0	
Өндөр дов- Зуунмодын замын засвар, арчлалт	8723.7		8041.8	4 км
Мөнгөнморьтын модон гүүрийн засвар	8500.0			20 м
АТХЗА-ын санхүүжилт	4009.8		821.4	
Замрын т/б гүүрийн засвар	14959.3			11 м
БЧ, Цээл сумын замын засвар	9999.1			5.8 км
Зуунмод сумын төвийн замын засвар	44929.9			1.5 км
Эрдэнэсант сумын замын засвар	22000.0			1.8 км
Мандалговь ШТС-ын засвар	7800.0		7800.0	
3М Магнай трейд ШТС-ын засвар	6983.7		6983.7	
Сүмбэр сумын сургуулийн дээврийн засвар	9800.0			
Загдалын сургуулийн засвар	3798.0			
Жаргалантын НҮГ-ын засвар	6040.0		3040.0	250 м2
Жаргалант ЗДТГ-ын засвар	3000.0		3000.0	
Баян сумын худгийн засвар	7000.0		7000.0	60 м
Алтанбулагийн худгийн засвар	2500.0		2500.0	30 м
Баянцагааны худгийн засвар	2400.0		2400.0	30 м
Баянжаргалангийн худгийн засвар	2300.0		2300.0	30 м
Лун сумын соёлын төвийн халаалтын засвар	9780.0			
Баянхангайн дотуур байрны засвар	9790.0			
Өндөрширээт сумын сургуулийн засвар	9770.0		6770.0	
Баян-өнжүүлийн хүн эмнэлэгийн засвар	3100.0			
Баян-өнжүүлийн ундны усны барилга	6650.0		3350.0	
Бүрэн сумын соёлын төвийн засвар	9790.0			
ЦЭХ-ний дээврийн засвар	8000.0		8000.0	
Батсүмбэрийн соёлын төвийн халаалтын засвар	9800.0			
Баянчандманийн соёлын төвийн халаалтын засвар	9800.0			
Баянчандманийн ЗДТГ-ын засвар	9200.0		9200.0	
Аргалантын төвлөрсөн халаалтын засвар	9795.0			
Баянцогт сумын соёлын төвийн засвар	9795.0			
Мөнгөнморьтын соёлын төвийн засвар	9814.3			
Баяндэлгэр сумын сургуулийн засвар	9817.2			
Аямгийн ЗДТГ-ын засвар	15000.0			9677 м2
Дэлгэрхаан сумын хүн эмнэлэгийн засвар	9638.1			
Баянцагааны хүн эмнэлэгийн засвар	9800.0			
Баянжаргалан сумын дотуур байрны засвар	9830.0			
Эрдэнэсантын соёлын төвийн засвар	9790.0			
Баянжаргалан орон сууцны засвар	1500.0		1500.0	38 м2
Баянжаргалан орон сууцны бус засвар	1000.0		1000.0	250 м2

**Барилга угсралт, засварын ажлын  
гүйцэтгэл, барилга байгууламжийн төрлөөр**

(мянган-төгрөг)			Бүтэн 7 сар		
			2004 он	2005 он	2006 он
<b>I. Шинэ барилга, өргөтгөл, шинэчлэл - бүгд</b>			<b>165878.2</b>	<b>31461.4</b>	<b>103668.0</b>
Ү н э э с	Орон сууцны барилга	а.Бүгд үүнээс-угсармал			
		а.Үйлдвэрийн			
	Орон сууцны бус барилга	б.Худалдаа, үйлчилгээний в.Эмнэлэг, сургууль, соёлын г.Бусад (контор, агуулах, гарааж, бусад)	8000.0	9694.0	13668.0 90000.0
Инженерийн барилга байгууламж	Инженерийн барилга байгууламж	а.Эрчим хүчний			
		б.Холбооны			
		в.Авто зам	98671.7	21767.4	
		г.Гүүр, гүүрэн гарц	11739.1	59206.5	
		д.Далан, суваг, шугам, сүлжээ е.Бусад (зам талбайн ажил, бусад)	4800.0		
<b>II.Засвар - бүгд</b>			<b>499943.9</b>	<b>240494.6</b>	<b>443716.0</b>
<b>III.Барилга угсралт, засварын - бүгд</b>			<b>665822.1</b>	<b>271956.0</b>	<b>547384.0</b>
Ажиллагсад	бүгд	тоо	347	250	293
		цалингийн сан	88906.9	49262.6	61709.6
	барилгын	тоо	288	231	267
		цалингийн сан	78205.3	46062.6	57075.8
үүнээс	инженер техникийн ажилтан		33	30	35
	мэргэжлийн ажилчид		252	187	216

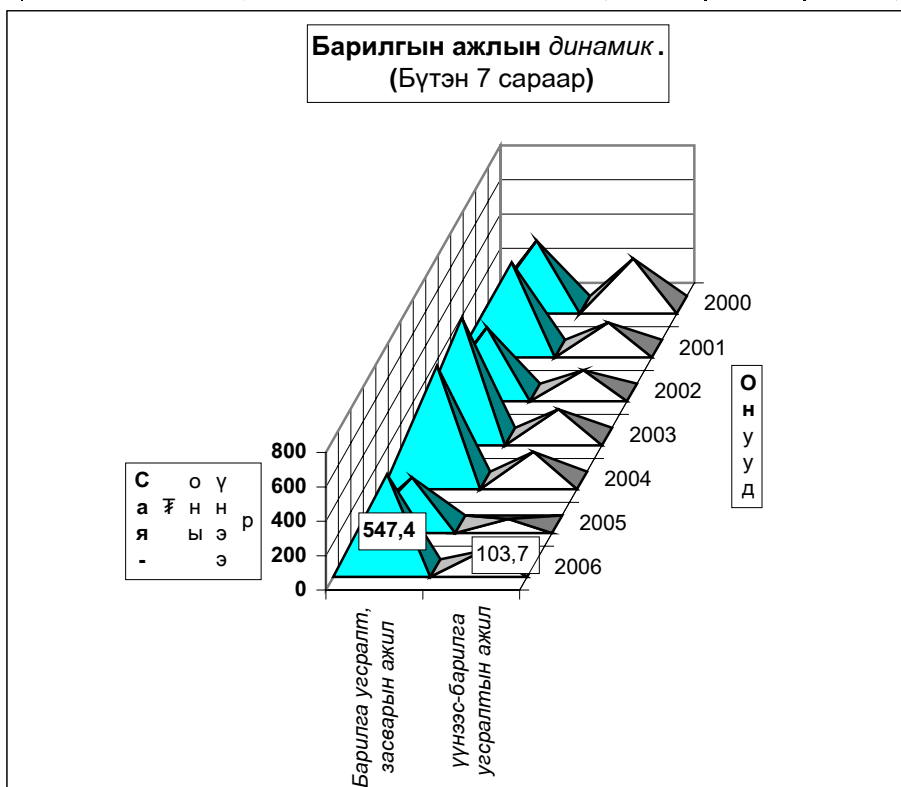



# Холбоо

Холбоо ашиглалтын орлого оны эхний 7 сард **217757,5** мян-төг болж, үүнээс хүн амаас орсон орлого **107559,2** мян-төг болов. Орлогын хэмжээ өнгөрсөн оны мөн үеийнхээс **2,1** хувиар **буурлаа**.

Шуудан холбооны албаны үйлчилгээний орлого **15039,7** мянган ₮ болж, нийт орлогын **87,9** хувь нь хүн амд үйлчилсний орлого байна. Нийт орлогын **12,1** хувийг албан бичгийн орлого, **61,3%**-ийг хэвлэлийн орлого, **89** хувийг зорчигчдын орлого эзлэв.

**Холбооны үндсэн үзүүлэлт. Эхний 7 сар**  
**MAIN INDICATORS OF COMMUNICATION, in first 7 months**

Үзүүлэлтүүд <i>Indicators</i>	2004 он	2005 он	2006 он	<u>2006-07</u> <u>2005-07</u>
<b>Нийт орлого мян-төг</b> <i>Total revenue, at current prices thou</i>	<b>190219.7</b>	<b>222404.3</b>	<b>217757.5</b>	97.9%
үүнээс - хүн амын <i>Of which: from population</i>	97745.9	113491.1	107559.2	94.8%
Телефон цэг тоогоор <i>Number of telephones, to</i>	1,915	1,960	2,055	104.8%
үүнээс: айл өрхийн	1272	1309	1390	106.2%
<b>Шуудангийн орлого</b> <i>Postal service company</i>	<b>20,626.9</b>	<b>19,849.4</b>	<b>15,039.7</b>	75.8%
үүнээс - хүн амын <i>Of which: from population</i>	18,684.0	17949.2	13133.4	73.2%

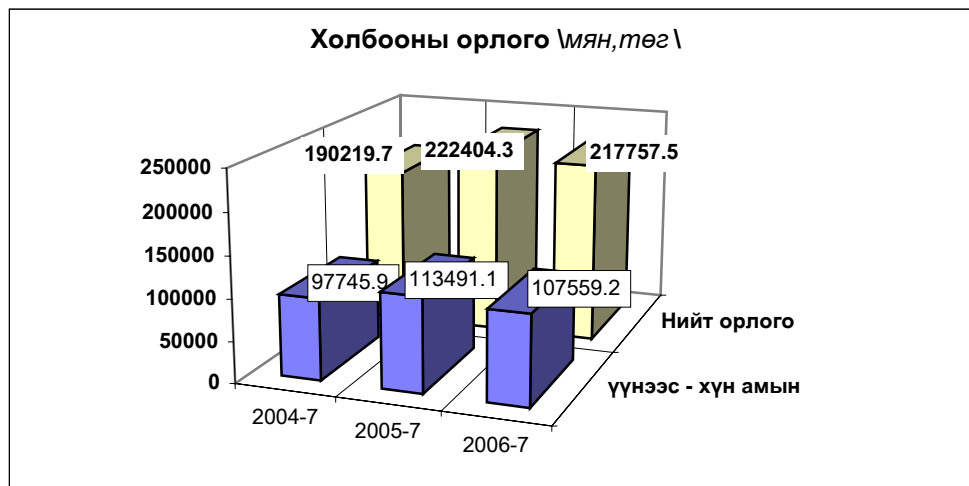

**Холбооны салбаруудын орлого, эхний 7 сар**  
**REVENUE COMMUNICATION, by location, in first 7 months**

	Нийт орлого (мян, төг)			2006-7%
	Дүн Total thous tog	Үүнээс: хүн амын		2005-7
		орлого	хувийн жин	
Алтанбулаг	1515.2	761.4	50.3%	64.6
Аргалант	1855.2	879.8	47.4%	85.0
Баян	1660.1	659.4	39.7%	85.1
Баянжаргалан	2715.9	2024.3	74.5%	120.2
Баян-Өнжүүл	2976.5	1914.1	64.3%	93.3
Баянхангай	1543.5	794.7	51.5%	62.9
Баянцагаан	2619.6	1426.4	54.5%	93.3
Баянцогт	4641.0	1921.8	41.4%	133.5
Баянчандмань	5406.3	2241.2	41.5%	78.2
Борнуур	2225.6	872.7	39.2%	55.5
Бүрэн	9326.8	6748.9	72.4%	231.5
Дэлгэрхаан	2742.3	1313.9	47.9%	142.4
Жаргалант	3277.5	1659.0	50.6%	53.5
Заамар	4635.2	2501.2	54.0%	120.3
Лүн	11776.1	6942.9	59.0%	138.9
Өндөрширээт	3616.7	2718.8	75.2%	121.1
Сэргэлэн	1564.7	605.0	38.7%	103.9
Угтаал	4270.3	2680.6	62.8%	113.6
Цээл	5366.5	4271.1	79.6%	125.0
Эрдэнэсант	6438.7	4893.5	76.0%	129.9
ЗМ, Хот хооронд	137583.8	59728.5	43.4%	92.4
<b>Аймгийн дүн</b>	<b>217757.5</b>	<b>107559.2</b>	<b>49.4%</b>	<b>97.9</b>
Дүнгээс: Төв бүс	145771.6	65351.4	44.8%	93.2
бүс- Хойт бүс	21141.3	11950.8	56.5%	101.0
үүдээр Баруун бүс	40685.4	23565.5	57.9%	125.7
Зүүн бүс	10159.2	6691.5	65.9%	79.6

**Шуудан холбооны үндсэн үзүүлэлт. Эхний 7 сар**  
**MAIN INDICATORS OF COMMUNICATION, in first 7 months**

Үзүүлэлт	Хэлбэр	Өмнөх оны мөн үе гүй	2006 оны эхний 7 сар			2006-7
			төл	гүй	ТБ%	2005-7%
Гарах захидал	Гадаадад	210	284	264	93.0	125.7
	Дотоодод	383	374	321	85.8	83.8
Албан бичиг	Гадаадад	0	0	0	0.0	0.0
	Дотоодод	2990	3067	2174	70.9	72.7
Гарах илгээлт	Гадаад	66	84	57	67.9	86.4
	Дотоод	1	11	3	27.3	0.0
Гарах Буухиа	Гадаад	1	4	1	25.0	
	Дотоод		6	0		
Хэвлэл захиалга (мян-шир)		68.7	166.0	31.0	18.7	45.1
Гардуулалт (тоо)		81	0	0	0.0	0.0
Зорчигчид (хүн)		2546	1867	289	15.5	11.4





# Э Р Ү Ү Л М Э Н Д



2006 оны эхний 7 сард 9369 өвчтөн эмнэлэгт хэвтэн эмчлэгдэн гарсан нь нэг өвчтөнд дунджаар 8,9 ор хоног ногдож байгаа нь өмнөх оны мөн үеийнхтэй харьцуулахад 0,5 ,өмнөх сарынхаас 0,1 ороор тус тус буурчээ.

Эрүүл мэндийн байгууллагын мэдээгээр оны эхний 7 сард 407 хүүхэд мэндэлсэн нь 2004 оны мөн үеэс 39 хүүхдээр буурч, 2005 оныхоос 28 хүүхдээр өслөө.

## Төрөлт, эндсэн эх, хүүхдийн тоо. (эхний 6 сар) NUMBER OF BIRTHS, MATERNAL AND CHILD DEATHS.

(In the first 6 months)

	2004 7-30	2005 7-30	2006 7-30	06-7-30 05-7-30
Амаржсан эх (Number of mothers delivered child)	441	380	409	107.6%
Амьд төрсөн хүүхэд Live births	446	379	407	107.4%
Төрөхийн улмаас эндсэн эх Maternal deaths	0	0	0	0.0%
1 хүртэлх насандаа эндсэн хүүхэд Infant mortality	14	7	4	57.1%
1-4 хүртэлх насандаа эндсэн хүүхэд Child mortality (aged 1-4)	2	2	2	100.0%

Он гарсаар амьд төрсөн 1000 хүүхэд тутмаас 9,8 нь эндсэн нь өнгөрсөн оны мөн үеэс 47.0 хувиар буурч, 1 хүртэл насандаа нас барсан хүүхдийн тоо өмнөх оны мөн үеэс 42,9 хувиар буурлаа.

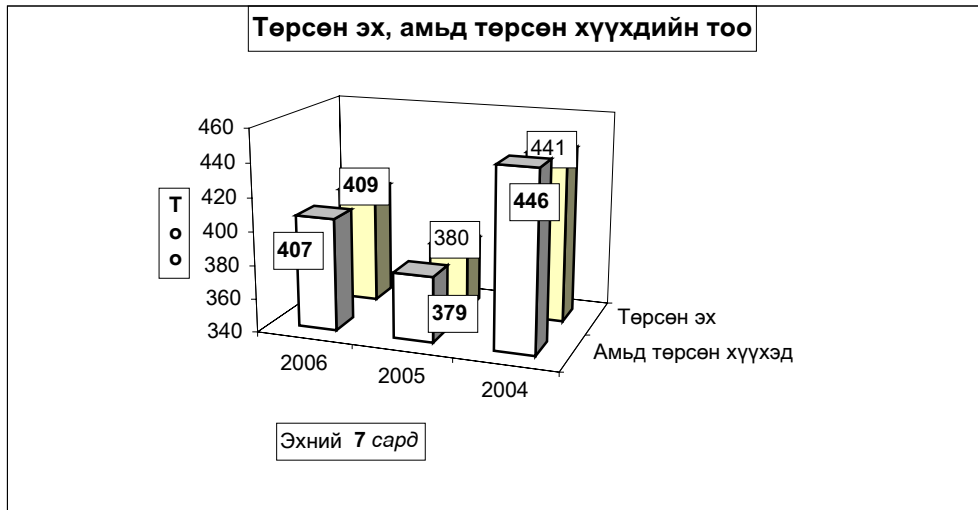

Нас барсан хүүхдийн то (Эхний 7 сар)

INFANT MORTALITY In the First 7 months

	2005 оны бүтэн 7 сар			2006 оны бүтэн 7 сар		
	0-16 насны бүгд	үү н э э с		0-16 насны бүгд	үү н э э с	
		1 хүртэл	1-4 насны		1 хүртэл	1-4 насны
Алтанбулаг						
Аргалант	1		1			
Архуст						
Батсүмбэр						
Баян	1	1				
Баяндэлгэр						
Баянжаргалан	1	1				
Баян-Өнжүүл						
Баянхангай						
Баянцагаан						
Баянцогт						
Баянчандмань						
Борнуур						
Бүрэн				1	1	
Дэлгэрхаан						
Жаргалант	1	1				
Заамар	1	1				
Лүн				1		1
Мөнгөнморьт						
Өндөрширээт						
Сүмбэр						
Сэргэлэн						
Угтаал				1		1
Цээл	1		1			
Эрдэнэ						
Эрдэнэсант						
Зуунмод	3	3		3	3	
<b>Аймгийн дүн</b>	<b>9</b>	<b>7</b>	<b>2</b>	<b>6</b>	<b>4</b>	<b>2</b>
Дүнгээс: Төв бүс	3	3	0	3	3	0
бүс- Хойт бүс	2	1	1	0	0	0
үүдээр Баруун бүс	2	1	1	3	1	2
Зүүн бүс	2	2	0	0	0	0

Эмнэлгийн мэдээгээр оны эхний 7 сард 209 хүн нас барсан нь өнгөрсөн оны мөн үеийнхээс 28,4 хувиар буурч, нас барсан хүний 17,2 хувь буюу 36 нь эмнэлэгт нас баржээ.

**Нас барсан хүний тоо**  
**INFANT MORTALITY In the first 7 months**

	2005 оны бүтэн 7 сар		2006 оны бүтэн 7 сар		Оны эхнээс 1000 хүнд		
	Нас барсан	үүнээс	Нас барсан	үүнээс	ногдох нас баралт		
	Бүгд	эмнэлэгт	Бүгд	эмнэлэгт	2004	2005	2006
Алтанбулаг	4		4	2	2.2	1.3	1.3
Аргалант	5		2		0.5	2.6	1.1
Архуст	3	3			2.1	1.7	0.0
Батсүмбэр	23	4	13	2	3.2	3.6	2.1
Баян	13	6	2		5.4	6.3	1.0
Баяндэлгэр	5		2		0.7	3.9	1.7
Баянжаргалан	12	2	3		1.2	7.5	1.9
Баян-Өнжүүл	8	2	3	2	1.1	3.2	1.2
Баянхангай	5	1	2		0.7	3.4	1.3
Баянцагаан	5		6		2.9	2.1	2.6
Баянцогт	4	2	6	1	0.5	2.2	3.1
Баянчандмань	19	4	12	3	2.7	5.8	3.7
Борнуур	10	3	4		1.1	2.3	0.9
Бүрэн	9		6		2.3	2.7	1.8
Дэлгэрхаан	6		6		1.8	2.9	3.0
Жаргалант	25	3	10		3.5	4.3	1.7
Заамар	12	3	10		1.0	2.2	1.7
Лүн	11		7	2	1.7	4.2	2.7
Мөнгөнморьт	2		2	1	4.2	1.0	1.0
Өндөрширээт	4		6	1	0.5	2.0	3.2
Сүмбэр	3		3	2	1.2	1.8	1.9
Сэргэлэн	1		0	0	0.5	0.5	0.0
Угтаал	7		6	1	2.5	2.9	2.5
Цээл	11	4	8	1	2.7	4.3	3.3
Эрдэнэ	5	1	14	2	2.3	1.5	4.1
Эрдэнэсант	6	1	12	1	2.4	1.2	2.4
Зуунмод	74	12	60	15	4.3	5.1	4.1
<b>Аймгийн дүн</b>	<b>292</b>	<b>51</b>	<b>209</b>	<b>36</b>	<b>2.5</b>	<b>3.3</b>	<b>2.4</b>
Дүнгээс: Төв бүс	92	14	73	19	3.2	3.8	3.0
бүс- Хойт бүс	89	16	50	8	2.3	3.5	2.0
үүдээр Баруун бүс	71	9	63	6	1.8	2.6	2.3
Зүүн бүс	40	12	23	3	2.7	3.3	2.0

Халдварт өвчнөөр 638 хүн өвчилсөн нь өмнөх оны мөн үеийнхээс 59,5 хувь буюу 238 хүнээр өсч, Гахай хавдар, цусан суулга, салхин цэцэг, *Мөөгөнцөр, Тэмбүү, Заг хүйтэн, Трихоминаз зэрэг өвчнөөр* өвчлөгчид өмнөх оны мөн үеэс өслөө. Өвчлөл: Баянцагаан, Баянхангай, Сэргэлэн, Баянчандмань, Эрдэнэсант, Зуунмод, Баянжаргалан, Эрдэнэ, Борнуур зэрэг 12 сумдад өмнөх оны мөн үеэс өслөө. Баянхангай, Эрдэнэ зэрэг сумдад бруцеллөз, Зуунмодод Мөөгөнцөр, Гахай хавдар, бэлгийн замын өвчлөл нилээд гарлаа.

**Халдварт өвчнөөр өвчлөгчдийн тоо**  
**NUMBER OF INFECTIOUS DISEASE CASES**

		2004 - 7 - 30		2005 - 7 - 30		2006 - 7 - 30		06-07-30
		тоо	хувийн жин	тоо	хувийн жин	тоо	хувийн жин	05-07-30
<b>БҮГД / TOTAL /</b>		<b>497</b>	<b>100.0%</b>	<b>400</b>	<b>100.0%</b>	<b>638</b>	<b>100.0%</b>	<b>159.5%</b>
Y	<i>Вирус гепатит</i> Viral hepatitis	38	7.6%	126	31.5%	49	7.7%	38.9%
	<i>Халдварт мэнэн</i> Bacterial meningitis	0	0.0%	3	0.8%	0	0.0%	0.0%
	<i>Улаан бурхан</i> Measles	0	0.0%	0	0.0%	0	0.0%	0.0%
Y	<i>Гахай хаадар</i> Mumps	3	0.6%	38	9.5%	160	25.1%	421.1%
	<i>Салхин цэцэг</i> Chickenpox	67	13.5%	8	2.0%	16	2.5%	200.0%
H	<i>Сальмонеллоз</i> Salmonella enteritis	4	0.8%	0	0.0%	0	0.0%	0.0%
	<i>Цусан суулга</i> Dysentery	25	5.0%	13	3.3%	29	4.5%	223.1%
D	<i>Балнад</i> Typhoid fever	5	1.0%	0	0.0%	0	0.0%	0.0%
	<i>Елом</i> Yolom	4	0.8%	2	0.5%	3	0.5%	150.0%
D	<i>Сурьез</i> Tuberculosis	101	20.3%	86	21.5%	75	11.8%	87.2%
	<i>Тэмбүү</i> Syphilis	5	1.0%	10	2.5%	34	5.3%	340.0%
D	<i>Зэг хүйтэн</i> Gonorrhoea	17	3.4%	35	8.8%	39	6.1%	111.4%
	<i>Трихомониаз</i>	33	6.6%	58	14.5%	65	10.2%	112.1%
C	<i>Бруцеллез</i> Brucellosis	28	5.6%	21	5.3%	21	3.3%	100.0%
	<i>Хамуу</i> Scabies	5	1.0%	0	0.0%	0	0.0%	0.0%
	<i>Бусад</i> Other	162	32.6%	0	0.0%	147	23.0%	0.0%

**Халдварт өвчнөөр өвчлөгчдийн тоо (Сумдаар)**  
**NUMBER OF INFECTIOUS DISEASE CASES (By SOMS)**  
(Бүтэн 7 сар) In the first 7 months

	2005 он			2006 он			2006 -7 % 2005 -7
	Бүгд Total	үүнээс		Бүгд Total	үүнээс		
		гепатит hepatitis	мэнэн meningitis		гепатит hepatitis	мэнэн meningitis	
Алтанбулаг	9	5		1			11.1%
Аргалант	3	2		2			66.7%
Архуст				3			
Батсүмбэр	10	2		9	3		90.0%
Баян	4	1		5			125.0%
Баяндэлгэр	2						
Баянжаргалан	2	1		3			150.0%
Баян-Өнжүүл	10	7		13			130.0%
Баянхангай	4			16			400.0%
Баянцагаан	7	4		41	2		585.7%
Баянцогт	7	6		6			85.7%
Баянчандмань	13	3		23	5		176.9%
Борнуур	6	1		8			133.3%
Бүрэн	9	8		6	2		66.7%
Дэлгэрхаан				3			
Жаргалант	17	5		12	2		70.6%
Заамар	15	9		11	3		73.3%
Лүн	7	2		8	1		114.3%
Мөнгөнморьт	20	1		16	14		80.0%
Өндөрширээт	4			1			25.0%
Сүмбэр	16			5			31.3%
Сэргэлэн	7	1		16	1		228.6%
Угтаал	11	4		8	1		72.7%
Цээл				8	1		
Эрдэнэ	6	4		9	1		150.0%
Эрдэнэсант	2			4	3		200.0%
Зуунмод	209	60	1	401	10		191.9%
<b>Аймгийн дүн</b>	<b>400</b>	<b>126</b>	<b>1</b>	<b>638</b>	<b>49</b>		<b>159.5%</b>
Дүнгээс: Төв бүс	242	77	1	472	13		60.5%
бүс- Хойт бүс	72	19		65	10		18.0%
үүдээр Баруун бүс	52	23		65	11		13.0%
Зүүн бүс	34	7		36	15		8.5%

Оны эхний 7 сард нийт гарсан халдварт өвчлөлд цусан суулга 4,6%, халдварт шар 6,6%, гахай хавдар 25,1%, мөөгөнцөр 23,0%, сүрьеэ 11,8%, билгийн замын өвчлөлүүд 21,6%-ийг эзлэн, 10000 хүнд ногдох өвчлөл аймгийн дундаж 72 байгаа бол: Зуунмод суманд 273, Баянцагаанд 175, Баянхангайд 105, Сэргэлэнд 88, Мөнгөнморьтод 84 ногдож байгаа бол, Халдварт шарын аймгийн дундаж 6 бол Мөнгөнморьтод 73, Баянчандмань 15, Баянцагаанд 9, Зуунмодод 7, Сэргэлэн 6 ногдов.

Халдварт өвчнөөр өвчлөгчдийн тоо (Сумдаар)  
NUMBER OF INFECTIOUS DISEASE CASES (By Soms)  
In the first 6 months

	Бүгд Total	Б ү т э н 6 с а р )											
		Вирус гепатит viral hepatitis	Халдварт мэнин bacterial meningitis	Салхин цацаг chicken- pox	Цусан суулга dysentery	Гахай хавдар mumps	Улаан бурхан measles	Елом yolom	Сүрьеэ tuber- culosis	Бруцеллёз brucel- losis	Тэмбүү syphilis	Хүйтэн qonog- rhea	Трихомо- низ trich- omoniasis
Алтанбулаг	1												1
Аргалант	2							1	1				
Архуст	3					2					1		
Батсүмбэр	9	3						6					
Баян	5				2			2		1			
Баяндэлгэр													
Баянжаргалан	3					1						1	1
Баян-Өнжүүл	13					3					3	2	4
Баянхангай	16				1							1	1
Баянцагаан	41	2				27		1	12			3	7
Баянцогт	6					2		1		1		1	1
Баянчандмань	23	5		2	1			5	3	1	4	1	1
Борнуур	8							8					
Бүрэн	6	2						1				1	2
Дэлгэрхаан	3							2			1		
Жаргалант	12	2					2	6				1	1
Заамар	11	3				4		2					2
Лүн	8	1		4		1		1			1		
Мөнгөнморьт	16	14		1				1					
Өндөрширээт	1							1					
Сүмбэр	5							4					1
Сэргэлэн	16	1			2	4		2		1	1	1	4
Угтаал	8	1						3				2	2
Цээл	8	1					3	3				1	
Эрдэнэ	9	1					3	1	3	1			
Эрдэнэсант	4	3						1					
Зуунмод	401	10		9	23	108	2	22	1	29	28	50	119
<b>Аймгийн дүн</b>	<b>638</b>	<b>49</b>		<b>16</b>	<b>29</b>	<b>160</b>	<b>3</b>	<b>75</b>	<b>21</b>	<b>34</b>	<b>39</b>	<b>65</b>	<b>147</b>
<b>Нийт өвчлөлд эзлэх хувь</b>	<b>100,0</b>	<b>7,68</b>		<b>2,51</b>	<b>4,55</b>	<b>25,08</b>	<b>0,47</b>	<b>11,76</b>	<b>3,29</b>	<b>5,33</b>	<b>6,11</b>	<b>10,19</b>	<b>23,04</b>

10000 хүн тутмаас халдварт өвчнөөр өвчлөгчид  
INFECTIOUS DISEASES PER 10000 POPULATION  
(Бүтэн 7 сар)

Сумдаар (By-Soms)	2004	2005	2006	вирус гепатит Viral hepatitis		
				2004	2005	2006
Алтанбулаг	10	29	3	3	16	
Аргалант		16	11		11	
Архуст	11		19			
Батсүмбэр	19	16	14	5	3	5
Баян	25	19	24		5	
Баяндэлгэр	7	16				
Баянжаргалан	18	13	19		6	
Баян-Өнжүүл	15	39	51	4	28	
Баянхангай		27	105			
Баянцагаан	33	29	175		17	9
Баянцогт	19	38	31		32	
Баянчандмань	45	40	70	3	9	15
Борнуур	11	14	18		2	
Бүрэн	41	27	18	20	24	6
Дэлгэрхаан			15			
Жаргалант	18	29	21		9	3
Заамар	14	27	19	2	16	5
Лүн	24	27	31	7	8	4
Мөнгөнморьт	19	103	84		5	73
Өндөрширээт	9	20	5			
Сүмбэр	35	95	32			
Сэргэлэн	55	37	88	5	5	6
Угтаал	14	46	33		17	4
Цээл	30		33	7		4
Эрдэнэ	14	18	26	6	12	3
Эрдэнэсант	19	4	8	2		6
Зуунмод	234	144	273	11	41	7

Халдварт бус өвчлөл 8527 гарсны 39.7 хувь нь Зуунмод суманд, Заамар, Бүрэн, Баянцогт, Жаргалант, Алтанбулаг, Баянцагаан сумдад 5.8-4.1 хувь нь ногдож, эдгээр 7 суманд нийт тохиолдлын 70.1 хувь нь бүртгэгдлээ.

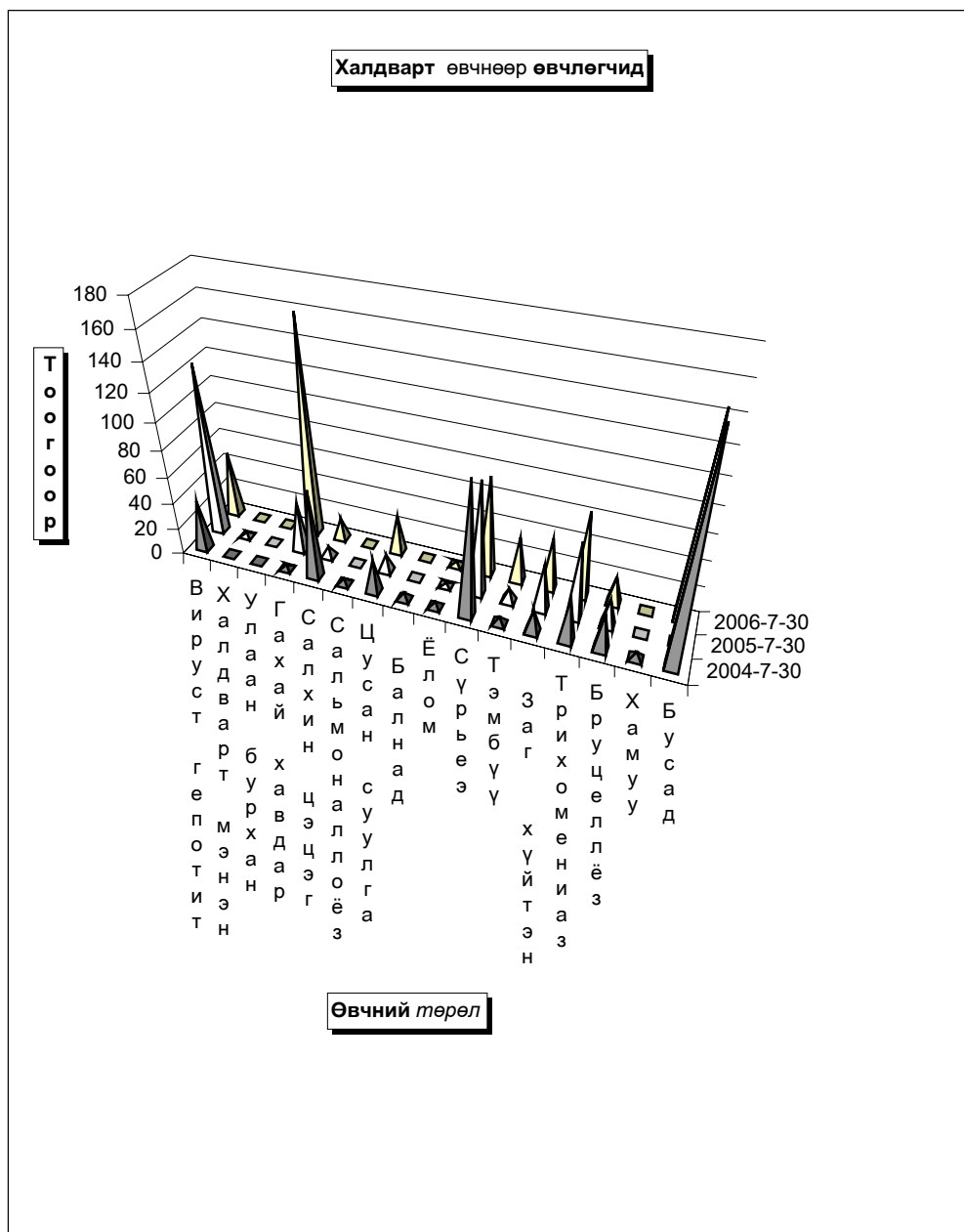

Эмнэлэг хяналтын зарим үйл ажиллагаа. (Сумдаар)

In the first 7 months (Бүтэн 7 сар)

	Эмнэл- гийн үзлэг бүгд	ү ү н э э		Хянал- танд бай- гаа жир- мэсэн бүгд	шинээр хянал- танд авсан	ү ү н э э с		Төрөх- ийн хүндрэл бүгд	ү ү н э э с			Ор хоног	үүнээс өсвийн орны хоног	Халд- варт бус өвчлөл бүгд
		урьд- чилан сэргий- лэх	идэвх- тэй хяналт			3 сар- тайд	4-6 сар- тай		жирэм- ний	төрөх үеийн	төрс- ний дараахь			
Алтанбулаг	2920	1343	160	22	30	30		1		1		2309	122	391
Аргалант	3968	1754	38	6	7	7						1454	9	66
Архуст	697	202	36	9	10	9	2					1545	3	88
Батсүмбэр	3655	1177	86	50	80	65	15	6	1	5		2383	225	117
Баян	2382	744	2	14	15	15		2		2		1769	122	60
Баяндэлгэр	1556	759	72	3	3	3						1079	46	93
Баянжаргалан	2165	1288	24	10	19	14	5					1624	55	246
Баян-Өнжүүл	2609	1028	254	15	20	20	1					2307	68	70
Баянхангай	1675	904	83	16	25	22	2					1881	146	154
Баянцагаан	3526	2521	23	9	15	15						2553	21	354
Баянцогт	2623	1238	252	12	19	19	7					2056	29	454
Баянчандмань	8654	4525	562	14	36	22	3	1		1		2380	26	143
Борнуур	1646	514	160	30	38	36	3	2	2			1999	31	72
Бүрэн	2031	491	489	17	27	26						1592	152	466
Дэлгэрхаан	2850	835	17	12	10	10	1					1564	50	55
Жаргалант	7688	2868	689	42	63	57	4	1		1		3238	252	429
Заамар	5818	2580	434	30	46	45	1					2402	77	498
Лүн	3677	1724	327	10	16	15						2019	62	235
Мөнгөнморьт	1371	915	6	16	23	21	2	1		1		2054	195	65
Өндөрширээт	2955	1560	163	14	20	19	1					1969	85	171
Сүмбэр	1766	448	239	10	14	14						1686	400	96
Сэргэлэн	2440	1494	130	3	10	10						1443	105	107
Угтаал	2759	1010	199	12	22	21	1					2083	185	163
Цээл	4380	1374	969	14	21	19	2					2024	51	139
Эрдэнэ	3433	992	410	15	23	20	3					2270	223	221
Эрдэнэсант	8062	4379	187	23	40	40		3	2			3386	436	187
Зуунмод	73634	35861	4435	114	209	181	27	68	12	51		30155	6562	3387
<b>Аймгийн дүн</b>	<b>160940</b>	<b>74528</b>	<b>10446</b>	<b>542</b>	<b>861</b>	<b>775</b>	<b>80</b>	<b>85</b>	<b>17</b>	<b>62</b>		<b>83224</b>	<b>9738</b>	<b>8527</b>

Эмнэлэг, хяналтын зарим үйл ажиллагаа-2. (Сумдаар)

(Бүтэн 7 сар)

	Эмнэл- гийн үзлэг бүгд	ү ү н э э с							Төрөх- ийн өмнөх байранд амарсан эх	Ор хоног	Түргэн туслам- жийн дууд- лага	Үүнээс Алсын дууд- лага	5 хуртлэх насны Хорт			
		Багийн эмчийн	Сумын бага эмчийн	Сумын эх баригч эмчийн	Сумын их эмчийн	Өрх- ийн эмчлэл үзлэг	Аймгийн Нэгдсэн эмнэл- гийн	Бусад					хүүхдийн халдварт бус суул- галт	амьсгал- ын цочмог халдварт өвч- лөл	нас Баралт	
Алтанбулаг	2920	226	1416	183	1095				11	137	369	107	6	43		
Аргалант	3968	1121	1799	1048					3	28	143	69				
Архуст	697		376	135	186				4	40	124	54	6	23		
Батсүмбэр	3655	935	598	467	1655				13	80	497	139	6	51		
Баян	2382	846	497	301	738				9	126	216	59	1	20		
Баяндэлгэр	1556	295	897	328	36				4	40	62	29	1			
Баянжаргалан	2165	615	339	487	724				5	41	135	42	14	50		
Баян-Өнжүүл	2609	701	435	414	1059				17	168	232	150	2	31		
Баянхангай	1675	543	315	526	291				12	102	215	106	5	16		
Баянцагаан	3526	2866	183	254	223				3	27	237	126	7	103		
Баянцогт	2623	1012	171	345	1095				9	67	210	88	3	55		
Баянчандмань	8654	2672		349	5571			62	15	134	397	109	1	33		
Борнуур	1646	323	300	417	606				6	51	390	101	3			
Бүрэн	2031	1192	316	137	386				24	183	241	93		110		
Дэлгэрхаан	2850	30	1615	1205					7	52	409	135	2	5		
Жаргалант	7688	3338	90	604	3656				8	75	354	104	9	113		
Заамар	5818	2562	512	1272	1472				12	81	632	177	6	108		
Лүн	3677	2035	44	480	1118				11	107	134	105	11	91		
Мөнгөнморьт	1371	283	143	142	803				9	64	180	75		5		
Өндөрширээт	2955	1068	235	422	1230				13	117	112	43	7	48		
Сүмбэр	1766	680	21	671	394				1	10	108	57	1	41		
Сэргэлэн	2440	475		525	1440				14	98	93	40		3		
Угтаал	2759	1170	610	364	615				12	81	266	91	2	25		
Цээл	4380	1295		697	2388				2	20	291	67	10	58		
Эрдэнэ	3433	1447	746	446	794				11	90	346	136	1	18		
Эрдэнэсант	8062	4354		2290	1418				17	61	194	121	2	19		
Зуунмод	73634	х	х	х	21624	51662	348		30	177	3543	206	29	220		
<b>Аймгийн дүн</b>	<b>160940</b>	<b>32084</b>	<b>11658</b>	<b>14509</b>	<b>28993</b>	<b>21624</b>	<b>51662</b>	<b>410</b>	<b>282</b>	<b>2257</b>	<b>10130</b>	<b>2629</b>	<b>135</b>	<b>1289</b>	<b>19</b>	<b>41</b>

Зуунмод сумын Өрхийн эмнэлэгүүдийн  
2006 оны эхний 7 сарын мэдээлэл.

		1-р баг Энэрэлт ач	2,4-р баг Дэлгэр- ланс	3,5-р баг Биндэр ьяа	6-р баг Баруун зуунмод	Дүн	
Төрсөн эх	Эмнэлэгт	22	31	34	25	112	
	Гэрт	0	0	0	0	0	
Төрүүлсэн хүүхэд	Амьд						
	Гүйцэт	22	30	35	23	110	
	Дутуу	0	0	0	0	0	
Нас барсан	Бүгд	6	12	21	5	44	
	үүнээс	0 настай			1	1	
		1-4 настай				-	
		5-7 настай				-	
		8-16 настай				-	
17-с дээш настай	6	12	20	5	43		
Эмнэлэгт нас барсан	Бүгд	0	0	1		1	
	үүнээс	0 настай			1	1	
		1-4 настай				-	
		5-с дээш настай			0	-	
		Хоног болоогүй			0	-	
үүнээс 0-4 настай					-		
Бүртгэгдсэн өвчлөл		28	285	36	278	627	
Үзлэг бүгд		4046	5,025	6140	4,113	19,324	
Цочмог халдарт өвчин	Бүгд	77	48	77	42	244	
	үүнээс	Халдварт шар		3	2	1	6
		Мэнин					-
		Корь					-
		Төрсний дараах үжил					-
		Сепсис					-
		Цусан суулга	5	6	7	1	19
		Сальмонеллөз					-
		Сахуу					-
		Саа					-
		Салхин цэцэг	2	1	3	2	8
		Улаан эсэргэнэ					-
		Гахай хавдар	31	21	36	14	102
		Ёлом	1			1	2
		Улаанууд					-
		Хүйн үрэвсэл					-
Мөөгөнцөр	38	17	29	23	107		
Нийгмийн халдварт өвчин	Бүгд	30	23	34	14	101	
	Ү ү н э с	Сүрьеэ		6	2	6	14
		Бруцеллөз	1				1
		Тэмбүү	8	3	14	3	28
		Хамуу					-
							-
Трихомониаз	8	11	15	5	39		
Заг хүйтэн	13	3	3	0	19		





## Гэмт хэрэг

Цагдаагийн байгууллагын мэдээгээр 2006 оны эхний 7сард аймгийн хэмжээнд **381** гэмт хэрэг бүртгэгдэж **342** хүн холбогдож төр, иргэдийн өмчид **371,5** сая ₮-ийн **хохирол** учирлаа. Гарсан гэмт хэргийн 41.99 хувь нь **хулгай**, **19.95** хувь нь **иргэний эрүүл мэнд эрх чөлөөний хэрэг**, **11.02** хувь нь **замын осол**, **1.84 өмчийн хэрэг**, **6.30** хувь нь **танхай дээрэм**, **3.41** хувь нь **хүн амины хэрэг**, **15.49** хувь нь **бусад хэрэг** эзлэв.

**Сэргэлэн, Аргалант, Заамар, Баянчандань, Баяндэлгэр** сумдад 10000 хүнд 177-94 гэмт хэрэг ногдсон нь аймгийн дунджаас (62) харьцангуй их гарлаа. Гэмт хэргийн илрүүлэлт **79,98** хувьтай байгаа нь 2005 оны мөн үеэс 6,9 нэгжээр **нэмэгдлээ**. Гарсан гэмт хэрэг 2006 оны мөн үеэс 30 хэргээр **нэмэгдлээ**.

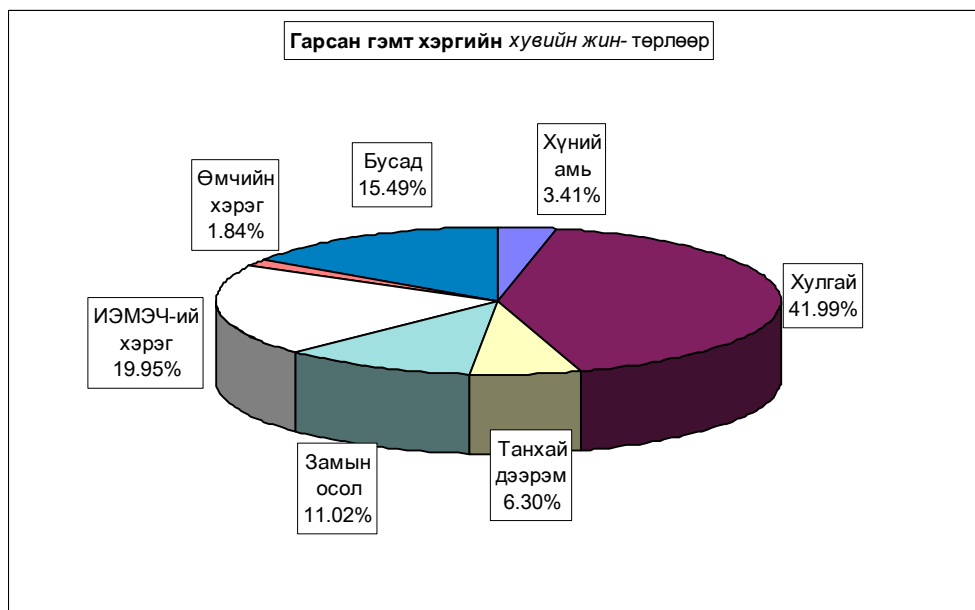

**Бүртгэгдсэн гэмт хэрэг, төрлөөр - Number of offences committed, by types**

In first 07months by coms	Гэмт хэрэг бүгд Offen- ces total	ү ү н э э с - o f w h i c h									Ил- рээ- гүй хэрэг Closing offences	10000 хүнд ногдох хэрэг Number of offences per 10000 population of 16 and above ages	
		7 сард In july	хүний амь тан murder	хулгай- бүгд total	танхай, үүнээс малын of which animals	танхай, дээрэм indecent assault, robbery	хүчин гаре	замын осол crimes against safety of traffic move- ment	ИЭМ- ЭЧ хэрэг against the health of indi- viduals	өмчийн хэрэг in the pro- perty			бусад
Алтанбулаг	17	2		13	9			1	1		2	4	77
Аргалант	19	2		14	11			2		1	2	7	140
Архуст	3		1	2	1							1	28
Батсүмбэр	15	5		3	3	1		1	4		6	1	34
Баян	9	1		4	2	1			2		2	2	64
Баяндалгэр	8			4	1			4				3	94
Баянжаргалан	6			3	3	2				1.0		1	57
Баян-Өнжүүл	14	3		6	5	1		1	4		2.0	3	80
Баянхангай	6	1		3	1			3				1	57
Баянцагаан	13	2		9	8	1			2	1		8	76
Баянцогт	7		1	4	3			2				2	52
Баянчандмань	24	2		9	5	2		8	4	1.0		4	105
Борнуур	14	2	2	3	3			5	2	2.0		2	46
Бүрэн	6			1	1	2			2		1	1	28
Дэлгэрхаан	1							1					8
Жаргалант	12	3		5	3			1		3	3	3	30
Заамар	54	15	3	12	3	7		3	13		16	3	137
Лүн	5	1	1	3	2			1					28
Мөнгөнморьт	4			2	2				2			2	30
Өндөрширээт	4		1	2	2					1		1	31
Сүмбэр	2	1				1			1				18
Сэргэлэн	23	3		12	10			4	4		3	10	177
Угтаал	6			6	5							2	37
Цээл	5		1	3	2					1		1	30
Эрдэнэ	13	4		5	5	1		3	2		2	2	56
Эрдэнэсант	12	2		3	3	1		4	2		2	1	34
Зуунмод	79	12	3	29	4	4	1		28	4	10	12	75
ЗХХ газар													
<b>Аймгийн дүн</b>	<b>381</b>	<b>61</b>	<b>13</b>	<b>160</b>	<b>97</b>	<b>24</b>	<b>3</b>	<b>42</b>	<b>76</b>	<b>7</b>	<b>56</b>	<b>77</b>	<b>62</b>
2005	351	65	12	184	106	14	8	26	30	15	62	47	56
2004	379	55	8	215	103	23	8	33	44	10	38	53	60
2003	378	54	11	206	97	44	9	21	29	9	49	63	60
2002	511	68	25	288	144	51	6	49	30	24	38	55	80
Хувийн 2006 он	100%	16.0%	3.41%	41.99%	25.46%	6.30%	0.79%	11.02%	19.95%	1.84%	14.70%	20.21%	
2005 он	100%	18.5%	3.42%	52.42%	30.20%	3.99%	2.28%	7.41%	8.55%	4.27%	17.66%	13.39%	
жин 2004 он	100%	14.5%	2.11%	56.73%	27.18%	6.07%	2.11%	8.71%	11.61%	2.64%	10.03%	13.98%	
2003 он	100%	14.3%	2.91%	54.50%	25.66%	11.64%	2.38%	5.56%	7.67%	2.38%	12.96%	16.67%	
2002 он	100%	13.3%	4.89%	56.36%	28.18%	9.98%	1.17%	9.59%	5.87%	4.70%	7.44%	10.76%	
Зөрүү 2006.07-2005.07	30	-4	1	-24	-9	10	-5	16	46	-8	-6	30	5
(тоогоор) 2006.07-2004.07	2	6	5	-55	-6	1	-5	9	32	-3	18	24	2
2006.07-2003.07	3	7	2	-46		-20	-6	21	47	-2	7	14	2
2006.07-2002.07	-130	-7	-12	-128	-47	-27	-3	-7	46	-17	18	22	-18
Зөрүү 2006.07-2005.07		-2.5%	-0.01%	-10.43%	-4.74%	2.31%	-1.49%	3.62%	11.40%	-2.44%	-2.97%	6.82%	
(нэгжээр) 2006.07-2004.07		1.5%	1.30%	-14.73%	-1.72%	0.23%	-1.32%	2.32%	8.34%	-0.80%	4.67%	6.23%	
2006.07-2003.07		1.72%	0.50%	-12.50%	-0.20%	-5.34%	-1.59%	5.47%	12.28%	-0.54%	1.74%	3.54%	
2006.07-2002.07		2.70%	-1.48%	-14.37%	-2.72%	-3.68%	-0.39%	1.43%	14.08%	-2.86%	7.26%	9.45%	

Тайлбар: ИЭМЭЧ - Иргэний эрүүл мэнд эрх чөлөө  
Тайлбар: ЗХХГазар - Засан хүмүүжүүлэх хөдөлмөрийн газар

### Гэмт хэрэгт холбогдогчийн насны бүтэц

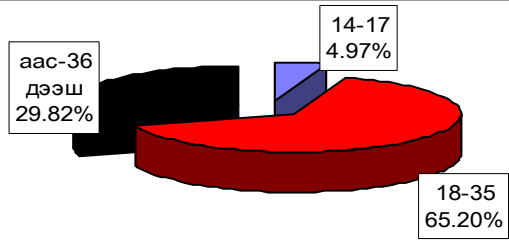

### Гэмт хэргийн гаралт

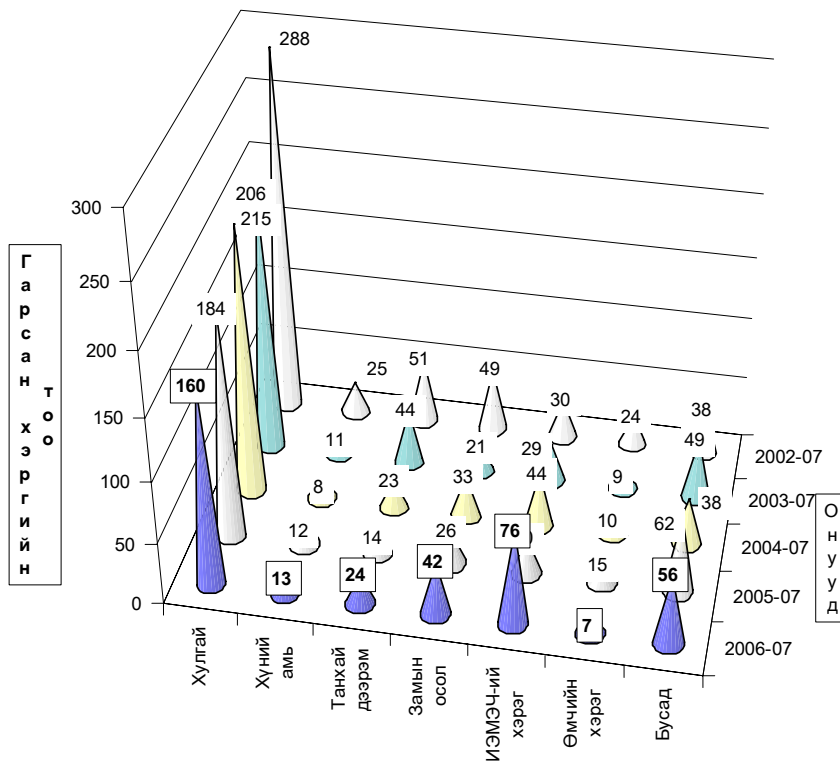

### Гэмт хэргийн төрөл

Гарсан гэмт хэргийн 12.6 хувь нь **бүлгээр**; 32.5 хувь нь **соггуугаар** үйлдэгджээ. Гэмт хэргийн улмаас 81 хүн **нас барж**; 153 хүн **гэмтлээ**.  
Гэмт хэрэгт холбогдогчийн 2.3 хувь нь **урьд ял шийтгэл эдэлж** байсан хүмүүс эзлэв.

Гэмт хэргээс учирсан хохирол, холбогдогч, үйлдэл - сумаар  
Total amount of damage caused by offences; number of offenders; commits

In first 07 months by coms	Учирсан бүх хохирол (мян,төг) Total amount of damage (thous.tog)	үүнээс иргэдэд of whom to indi- viduals	Хүн		Бүх холбог- догч Total number of offe- nders	Үйлдэгдсэн хэрэг				Урьд ял шийтгэл эдэлж байсан хүн		Гарсан бүх гэмт хэрэгт эзлэх % Compo- sition	Зөрүү Change (+,-) 2006-07 2005-07		
			нас бар- сан	гэмт- сэн		бүлгээр		соггуугаар		тоо	хэрэгт эзлэх%			тоо	хэрэгт эзлэх%
						тоо	хэрэгт эзлэх%	тоо	хэрэгт эзлэх%						
			People died number of inju- red	Crime committed by group of people num- ber		drunk people num- ber	percent	percent	num- ber	percent					
Алтанбулаг	11537.4	11147.4	1	2	15	5	33.3%	1	6.7%	1	6.7%	4.4%	-2		
Аргалант	6741.8	4891.0	2	2	14	3	21.4%	1	7.1%	1	7.1%	4.1%	8		
Архуст	2200.0	2200.0	1		3	1	33.3%	1	33.3%			0.9%	2		
Батсүмбэр	1018.0	1018.0	4	6	15	6	40.0%					4.4%			
Баян	292.0	292.0	2	1	7	3	42.9%	1	14.3%			2.0%	2		
Баяндэлгэр	2477.0	2200.0	2	10	6							1.8%			
Баянжаргалан	1500.0	1500.0	1	2	5	1	20.0%					1.5%			
Баян-Өнжүүл	5078.0	5078.0	1	6	11	1	9.1%	7	63.6%			3.2%	2		
Баянхангай			2	2	7	1	14.3%					2.0%	2		
Баянцагаан	2896.3	2896.3			2	5		3	60.0%			1.5%			
Баянцогт	2100.0	2100.0	5	4	9	1	11.1%	1	11.1%			2.6%	1		
Баянчандмань	9420.2	9420.2	4	15	25	2	8.0%	6	24.0%			7.3%	3		
Борнуур	18950.0	18950.0	11	10	13	1	7.7%	3	23.1%	1	7.7%	3.8%	-1		
Бүрэн	613.0	613.0	1	4	5			4	80.0%			1.5%	-7		
Дэлгэрхаан	290.0	290.0			1							0.3%	14		
Жаргалант	7800.0	7800.0	2	8	10			3	30.0%			2.9%	-7		
Заамар	54505.0	7920.0	17	19	55	5	9.1%	23	41.8%	1	1.8%	16.1%	-4		
Лүн	18000.0	18000.0	1	4	6	1	16.7%	1	16.7%			1.8%			
Мөнгөнморьт	1500.0	1500.0			2	2		1	50.0%			0.6%	5		
Өндөрширээт	67000.0	67000.0	1		5	1	20.0%					1.5%	1		
Сүмбэр	203.0	203.0			2	2		1	50.0%			0.6%	4		
Сэргэлэн	22290.0	22290.0	3	6	14					1	7.1%	4.1%	1		
Угтаал	300.0	300.0			6	3	50.0%					1.8%	-2		
Цээл	3850.0	3850.0	1		4	1	25.0%	2	50.0%	1	25.0%	1.2%	7		
Эрдэнэ	2978.0	2978.0	2	2	12			3	25.0%	1	8.3%	3.5%	-8		
Эрдэнэсант	1170.0	1170.0	4	8	12	2	16.7%	3	25.0%			3.5%	4		
Зуунмод	126862.4	21721.0	13	36	73	11	15.1%	40	54.8%	1	1.4%	21.3%	5		
ЗХХ газар															
<b>Аймгийн дүн</b>	<b>371572.1</b>	<b>217327.9</b>	<b>81</b>	<b>153</b>	<b>342</b>	<b>43</b>	<b>12.6%</b>	<b>111</b>	<b>32.5%</b>	<b>8</b>	<b>2.3%</b>	<b>100.0%</b>	<b>30</b>		
2005-07	220199.3	111483.7	68	83	344	69	20.1%	79	23.0%	20	5.8%				
2004-07	295810.2	100915.8	64	129	344	87	25.3%	92	26.7%	40	11.6%				
2003-07	240173.9	88382.5	49	116	299	52	17.4%	90	30.1%	26	8.7%				
2002-07	404665.5	147188.2	53	151	453	77	17.0%	93	20.5%	48	10.6%				
2006.07-2005.07	151372.8	105844.2	13	70	-2	-26		32		-12					
Зөрүү 2006.07-2004.07 (тоогоор)	75761.9	116412.1	17	24	-2	-44		19		-32					
2006.07-2003.07	131398.2	128945.4	32	37	43	-9		21		-18					
2006.07-2002.07	-33093.4	70139.7	28	2	-111	-34		18		-40					
2006.07-2005.07	68.7%	94.9%	19.1%	84.3%	-0.6%	-37.7%		40.5%		-60.0%					
Зөрүү 2006.07-2004.07 (хувиар)	25.6%	115.4%	26.6%	18.6%	-0.6%	-50.6%		20.7%		-80.0%					
2006.07-2003.07	54.7%	145.9%	65.3%	31.9%	14.4%	-17.3%		23.3%		-69.2%					
2006.07-2002.07	-8.2%	47.7%	52.8%	1.3%	-24.5%	-44.2%		19.4%		-83.3%					
2006.07-2005.07							-7.5%		9.5%		-3.5%				
Зөрүү 2006.07-2004.07 (нэгжээр)							-12.7%		5.7%		-9.3%				
2006.07-2003.07							-4.8%		2.4%		-6.4%				
2006.07-2002.07							-4.4%		11.9%		-8.3%				

Хэрэгт холбогдогчийн хүйс, нас, нийгмийн байдал, боловсрол - сумдаар

	Бүх холбог- догч	Ү ү н э э с													
		эмэг- тэй	Насны бүлгээр			Ажил мэргэжил				Боловсролоор					
			14-17	18-35	36-аас дээш	Ажил- чин, малчин	Албан хаагч	Ажил, сургуу- льгүй	Бусад	Дээд	Дунд	Бага	Болов- срол- гүй		
			of whom												
Total number of offe- nders	female	by age group			by occupation				by educational level						
		14-17	18-30	36-and above age	Worker, herd- men	Offi- cer	Unemplo- yed, unedu- cated	Others	Higher educa- tion	Completed second ary school	primary	Unedu- cated persons			
Алтанбулаг	15			11	4	3	1	11			1	11			3
Аргалант	14	1		9	5	3	1	10			1	7	1		5
Архуст	3		2	1				2	1			2			1
Батсүмбэр	15	1	1	12	2	2		13				5	4		6
Баян	7			3	4	1		5	1	1		3	1		2
Баяндэлгэр	6	1		5	1	3		2	1			4	1		1
Баянжаргалан	5			4	1	2		3				2			3
Баян-Өнжүүл	11	1		9	2	5		6				9	1		1
Баянхангай	7			4	3	2		5		1		5			1
Баянцагаан	5			4	1	3		2				2	1		2
Баянцогт	9			4	5	2		7				6			3
Баянчандмань	25	1	6	15	4	5	1	13	6			21	1		3
Борнуур	13	1		8	5	5	1	7			1	7	2		3
Бүрэн	5			4	1	1	1	3			1	3			1
Дэлгэрхаан	1			1		1						1			
Жаргалант	10			7	3	3		7				7			3
Заамар	55	3		42	13	18	1	36			2	32	5		16
Лүн	6			2	4	1		5				5	1		
Мөнгөнморьт	2			2			1		1			2			
Өндөрширээт	5	3		5		1	3	1		3		1			1
Сүмбэр	2			2		1		1				2			
Сэргэлэн	14			10	4	6		7	1			13			1
Утгаал	6			5	1	1		5			2	2			2
Цээл	4			2	2	1		3				1	1		2
Эрдэнэ	12		1	4	7	4	1	5	2	1	5	2	4		4
Эрдэнэсант	12	1	1	7	4	6	1	4	1	1	6	3	2		2
Зуунмод	73	8	6	41	26	23	5	37	8	3	44	9	17		
ЗХХ газар															
<b>Аймгийн дүн</b>	<b>342</b>	<b>21</b>	<b>17</b>	<b>223</b>	<b>102</b>	<b>103</b>	<b>17</b>	<b>200</b>	<b>22</b>	<b>18</b>	<b>208</b>	<b>33</b>	<b>83</b>		
2005-07	344	20	27	201	116	47	5	267	25	18	212	27	87		
2004-07	344	27	25	215	104	49	24	246	25	22	210	25	87		
2003-07	299	18	10	194	95	46	22	216	15	20	160	25	94		
2002-07	453	36	31	296	126	69	34	323	27	34	262	58	99		
2006.07-2005.07	-2	1	-10	22	-14	56	12	-67	-3		-4	6	-4		
Зөрүү (тоогоор)	-2	-6	-8	8	-2	54	-7	-46	-3	-4	-2	8	-4		
2006.07-2003.07	43	3	7	29	7	57	-5	-16	7	-2	48	8	-11		
2006.07-2002.07	-111	-15	-14	-73	-24	34	-17	-123	-5	-16	-54	-25	-16		
2006.07-2005.07	-0.6%	5.0%	-37.0%	10.9%	-12.1%	119.1%	240.0%	-25.1%	-12.0%		-1.9%	22.2%	-4.6%		
Зөрүү (хувиар)	-0.6%	-22.2%	-32.0%	3.7%	-1.9%	110.2%	-29.2%	-18.7%	-12.0%	-18.2%	-1.0%	32.0%	-4.6%		
2006.07-2003.07	14.4%	16.7%	70.0%	14.9%	7.4%	123.9%	-22.7%	-7.4%	46.7%	-10.0%	30.0%	32.0%	-11.7%		
2006.07-2002.07	-24.5%	-41.7%	-45.2%	-24.7%	-19.0%	49.3%	-50.0%	-38.1%	-18.5%	-47.1%	-20.6%	-43.1%	-16.2%		

Хэрэгт холбогдогчийн хүйс, нас, нийгмийн байдал, боловсрол.

(сумаар, хувиар)

	эмэгтэй	Насаар			Ажил мэргэжил				Боловсрол			
		14-17	18-35	36-аас дээш	Ажилчин малчин	Албан хаагч	Ажил сургуульгүй	Бусад	Дээд	Дунд	Бага	Боловсролгүй
		by age group			by occupation				by educational level			
female	14-17	18-35	36- and above age	Worker, herd-men	Officer	Unemployed, uneducated	Others	Higher education	Completed secondary school	Primary	Uneducated persons	
Алтанбулаг			73.3%	26.7%	20.0%	6.7%	73.3%		6.7%	73.3%		20.0%
Аргалант	7.1%		64.3%	35.7%	21.4%	7.1%	71.4%		7.1%	50.0%	7.1%	35.7%
Архуст		66.7%	33.3%				66.7%	33.3%		66.7%		33.3%
Батсүмбэр	6.7%	6.7%	80.0%	13.3%	13.3%		86.7%			33.3%	26.7%	40.0%
Баян			42.9%	57.1%	14.3%		71.4%	14.3%	14.3%	42.9%	14.3%	28.6%
Баяндэлгэр	16.7%		83.3%	16.7%	50.0%		33.3%	16.7%		66.7%	16.7%	16.7%
Баянжаргалан			80.0%	20.0%	40.0%		60.0%			40.0%		60.0%
Баян-Өнжүүл	9.1%		81.8%	18.2%	45.5%		54.5%			81.8%	9.1%	9.1%
Баянхангай			57.1%	42.9%	28.6%		71.4%		14.3%	71.4%		14.3%
Баянцагаан			80.0%	20.0%	60.0%		40.0%			40.0%	20.0%	40.0%
Баянцогт			44.4%	55.6%	22.2%		77.8%			66.7%		33.3%
Баянчандмань	4.0%	24.0%	60.0%	16.0%	20.0%	4.0%	52.0%	24.0%		84.0%	4.0%	12.0%
Борнуур	7.7%		61.5%	38.5%	38.5%	7.7%	53.8%		7.7%	53.8%	15.4%	23.1%
Бүрэн			80.0%	20.0%	20.0%	20.0%	60.0%		20.0%	60.0%		20.0%
Дэлгэрхаан			100.0%		100.0%					100.0%		
Жаргалант			70.0%	30.0%			70.0%			70.0%		30.0%
Заамар	5.5%		76.4%	23.6%	32.7%	1.8%	65.5%		3.6%	58.2%	9.1%	29.1%
Лүн			33.3%	66.7%	16.7%		83.3%			83.3%		16.7%
Мөнгөнморьт			100.0%			50.0%		50.0%		100.0%		
Өндөрширээт	60.0%		100.0%		20.0%	60.0%	20.0%		60.0%	20.0%		20.0%
Сүмбэр			100.0%		50.0%		50.0%			100.0%		
Сэргэлэн			71.4%	28.6%	42.9%		50.0%	7.1%		92.9%		7.1%
Угтаал			83.3%	16.7%	16.7%		83.3%		33.3%	33.3%		33.3%
Цээл			50.0%	50.0%	25.0%		75.0%			25.0%	25.0%	50.0%
Эрдэнэ		8.3%	33.3%	58.3%	33.3%	8.3%	41.7%	16.7%	8.3%	41.7%	16.7%	33.3%
Эрдэнасант	8.3%	8.3%	58.3%	33.3%	50.0%	8.3%	33.3%	8.3%	8.3%	50.0%	25.0%	16.7%
Зуунмод	11.0%	8.2%	56.2%	35.6%	31.5%	6.8%	50.7%	11.0%	4.1%	60.3%	12.3%	23.3%
ЗХХ газар												
<b>Айгмийн дүн</b>	<b>6.14%</b>	<b>4.97%</b>	<b>65.20%</b>	<b>29.82%</b>	<b>30.12%</b>	<b>4.97%</b>	<b>58.48%</b>	<b>6.43%</b>	<b>5.26%</b>	<b>60.82%</b>	<b>9.65%</b>	<b>24.27%</b>
2005-07	5.81%	7.85%	58.43%	33.72%	13.66%	1.45%	77.62%	7.27%	5.23%	61.63%	7.85%	25.29%
2004-07	7.85%	7.27%	62.50%	30.23%	14.24%	6.98%	71.51%	7.27%	6.40%	61.05%	7.27%	25.29%
2003-07	6.02%	3.34%	64.88%	31.77%	15.38%	7.36%	72.24%	5.02%	6.69%	53.51%	8.36%	31.44%
2002-07	7.95%	6.84%	65.34%	27.81%	15.23%	7.51%	71.30%	5.96%	7.51%	57.84%	12.80%	21.85%
2006.07-2005.07	0.33%	-2.88%	6.77%	-3.90%	16.45%	3.52%	-19.14%	-0.83%	0.03%	-0.81%	1.80%	-1.02%
Зөрүү (нэгжээр) 2006.07-2004.07	-1.71%	-2.30%	2.70%	-0.41%	15.87%	-2.01%	-13.03%	-0.83%	-1.13%	-0.23%	2.38%	-1.02%
2006.07-2003.07	0.12%	1.63%	0.32%	-1.95%	14.73%	-2.39%	-13.76%	1.42%	-1.43%	7.31%	1.29%	-7.17%
2006.07-2002.07	-1.81%	-1.87%	-0.14%	2.01%	14.89%	-2.53%	-12.82%	0.47%	-2.24%	2.98%	-3.15%	2.41%

Хэрэг гарсан газар, өдөр, цаг.

Он-Year		Газар-Place			Өдөр-Days			Цаг-Hours			
		Гудамж талбайд	Албан газар	Гэр, орон сууцанд	Ажлын	Амралтын	Баяр ёслолын	07-13	13-19	19-22	22-06
		street	office	dwelling	work	weekend	celebrate				
2006-07	Тоо	115	44	55				46	96	61	178
2005-07		45	27	57				63	79	45	163
2004-07		42	14	74				49	90	51	189
2003-07		29	11	69				38	116	79	145
2002-07		55	31	99	374	132	5	83	116	70	242
2006-07	Хувийн жин	30.18%	11.55%	14.44%				12.07%	25.20%	16.01%	46.72%
2005-07		12.82%	7.69%	16.24%				17.95%	22.51%	12.82%	46.44%
2004-07		11.08%	3.69%	19.53%				12.93%	23.75%	13.46%	49.87%
2003-07		7.67%	2.91%	18.25%				10.05%	30.69%	20.90%	38.36%
2002-07		10.76%	6.07%	19.37%	73.19%	25.83%	0.98%	16.24%	22.70%	13.70%	47.36%
2006.07-2005.07	Зөрүү (тоогоор)	70	17	-2				-17	17	16	15
2006.07-2004.07		73	30	-19				-3	6	10	-11
2006.07-2003.07		86	33	-14				8	-20	-18	33
2006.07-2002.07		60	13	-44				-37	-20	-9	-64
2006.07-2005.07	Зөрүү (нэгжээр)	17.36%	3.86%	-1.80%				-5.88%	2.69%	3.19%	0.28%
2006.07-2004.07		19.10%	7.85%	-5.09%				-0.86%	1.45%	2.55%	-3.15%
2006.07-2003.07		22.51%	8.64%	-3.82%				2.02%	-5.49%	-4.89%	8.36%
2006.07-2002.07		19.42%	5.48%	-4.94%				-4.17%	2.50%	2.31%	-0.64%

# Бусад

## Стандарт, хэмжилзүй.

Аймгийн Стандартчилал хэмжилзүйн төвийн үйл ажиллагааны статистик мэдээ

(2006 оны эхний 7 сард)				
Үзүүлэлтүүд	2004-07 он	2005-07 он	2006-07 он	Хувь
<b>1 Тохирлын баталгаажуулалт</b>				
<b>Үйлчилгээний баталгаажуулалт</b>				
-тохирлын гэрчилгээ	296	305	327	107.21%
<b>Бүтээгдэхүүний баталгаажуулалт</b>				
-дотоодын бүтээгдэхүүн	41	31	31	100.0%
-импортын бүтээгдэхүүн	365	454	454	100.00%
-экспортын бүтээгдэхүүн	236	100		0.00%
<b>2 Хэмжих хэрэгслийн баталгаажуулалт</b>				
<b>Цулын хэмжүүр</b>				
-жин	328	378	380	100.53%
-туухай	462	543	384	70.72%
<b>Эзэлхүүн зарцуулалтын хэмжүүр</b>				
-түгээгүүрийн хошуу	97	91	94	103.30%
-мерник	45	43	39	90.7%
-сүмбэн метр	45	43	42	97.7%
-шингэн бүтээгдэхүүнийг хэмжих хэрэгсэл		2		
<b>Цахилгаан хэмжүүр</b>			745	
-нэг фазын тоолуур				
-гурванг фазын тоолуур				
<b>3 Сорилт шинжилгээ</b>				
-дээжийн тоо	190	209	25	11.96%
-шинжилсэн үзүүлэлтийн тоо	1329	1565	115	7.35%
<b>4 Стандартын салбар сангийн үйлчилгээ</b>				
-аж ахуйн нэгж иргэдийн тоо	139	251	32	12.75%

## Санхүүгийн хяналт, шалгалт

Санхүүгийн хянан шалгах хэлтэс 2006 оны эхний 7 сард 25 байгууллагад хяналт, шалгалт хийж **50,48** сая ₮-ийн төлбөр зөрчил илэрч төлүүлбэл зохих төлбөрийн барагдуулалт **56,51** % болов.

Аймгийн МХГ-ын Санхүүгийн хяналт шалгалтын хэлтсийн баримтын шалгалтын актын биелэлтийн 2006 оны эхний 07 сарын мэдээ

	Төлбөр зөрчлийн нийт дунь	Төлүүлбэл зохих төлбөрийн дүн	Үүнээс		Барагдуулсан		дутуу төлөлт		Биелэлтийн хувь
			Төсөвт	Тухайн байгууллагад	Төсөвт	Тухайн байгууллагад	Төсөвт	Тухайн байгууллагад	
1 Хот тохижуулах төв	924.1	924.1	328.9	595.2	328.9	595.2			100.0%
2 Хүүхдийн төлөө төв	242.0	242.0	242.0		242.0				100.0%
3 Стандартчилал хэмжил зүйн төв	306.8	306.8		306.8		306.8			100.0%
4 УЦУОШ Төв	381.5	381.5	381.5		381.5				100.0%
5 Биеийн тамир спортын хороо	4131.1	4131.1	3035.3	1095.8	30.0	1095.8	3005.3		27.3%
6 Онцгой байдлын хэлтэс	2970.8	2970.8	1489.9	1480.9	35.6	1480.9	1454.3		51.0%
7 Татварын хэлтэс	3885.2	3885.2	2541.2	1344.0	1091.3		1449.9		28.1%
8 Газрын алба	221.7	221.7	115.7	106.0		106.0	115.7		47.8%
9 Аймгийн төрийн сан хөрөнгө төвлөрүүлэлт өмч хувьчлалын орлого	14975.7	14975.7	3956.7	11019.0	57.3	11019.0	3899.4		74.0%
10 4-р сургууль	781.0	781.0	499.9	281.1	499.9	281.1			100.0%
11 Цэцэрлэгүүд	160.0	160.0	160.0		63.2		96.8		39.5%
12 Зуун мод сумын ИТХ, ЗДТГ	4385.8	4385.8	4385.8		597.7		3788.1		13.6%
13 5-р сургууль	1613.6	1613.6	992.6	621.0		621.0	992.6		38.5%
14 Хүүхдийн сувилгаа чийрэгжүүлэлтийн төв	0.0	0.0				0.0		0.0	
15 Жаргалант төсөвт байгууллагууд	503.7	503.7	503.7		72.4		431.3		14.4%
16 Цээл төсөвт байгууллагууд	6002.2	6002.2	343.2	5659.0	154.6	5659.0	188.6		96.9%
17 Сумбар төсөвт байгууллагууд	1089.0	1089.0	882.5	206.5	365.5	206.5	517.0		52.6%
18 УБТС ХК-ны Зуунмод салбар	574.9	574.9	574.9		20.0		554.9		3.5%
19 Завсар Сумын байгууллагууд, Шажар алтны сургууль, цэцэрлэг	2217.4	2217.4	2037.4	180.0	1156.7	180.0	880.7		60.3%
20 Баянхандай сумын төсөвт байгууллагууд	1327.6	1327.6	838.7	488.9	383.9	488.9	454.8		65.7%
21 Дэлгэрхаан сумын төсөвт байгууллагууд	932.7	932.7	563.5	369.2		369.2	563.5		39.6%
22 Лун төсөвт байгууллагууд	80.5	80.5	80.5				80.5		0.0%
23 Аргалант төсөвт байгууллагууд	1137.1	1137.1	734.0	403.1	44.2	403.1	689.8		39.3%
24 Өрхийн амжиргааны чадвхийг дэмжих аймгийн зөвлөл									
25 Саргалан төсөвт байгууллагууд	1303.8	1303.8	1303.8				1303.8		0.0%
<b>2006-07 сар</b>	<b>50148.2</b>	<b>50148.2</b>	<b>25917.7</b>	<b>24156.5</b>	<b>5524.7</b>	<b>22512.5</b>	<b>20467.0</b>	<b>0.0</b>	<b>56.51%</b>
<b>2005-07 сар</b>	<b>118552.0</b>	<b>118552.0</b>	<b>41677.7</b>	<b>76874.3</b>	<b>19586.8</b>	<b>49913.4</b>	<b>22090.9</b>	<b>26980.9</b>	<b>58.62%</b>
<b>2004-07 сар</b>	<b>41580.0</b>	<b>41580.0</b>	<b>25659.9</b>	<b>15920.1</b>	<b>6355.0</b>	<b>15920.1</b>	<b>19304.1</b>	<b>0.0</b>	<b>53.57%</b>
<b>2003-07 сар</b>	<b>75165.0</b>	<b>71598.6</b>	<b>21888.9</b>	<b>49709.7</b>	<b>2721.9</b>	<b>43362.6</b>	<b>19165.0</b>	<b>6347.1</b>	<b>64.37%</b>
<b>2002-07 сар</b>	<b>184720.4</b>	<b>178021.7</b>	<b>39092.7</b>	<b>138929.0</b>	<b>5883.0</b>	<b>91475.2</b>	<b>33209.7</b>	<b>47453.8</b>	<b>54.69%</b>
<b>Урьд онуудын үлдэгдлээс барагдсан дүн</b>		<b>20172.6</b>	<b>18918.6</b>	<b>1254.0</b>	<b>6675.7</b>	<b>1254.0</b>	<b>12242.9</b>		<b>39.31%</b>

## Шүүхийн шийдвэр гүйцэтгэл

Шүүхийн шийдвэр гүйцэтгэлийн албаны 2006 оны эхний 7 сарын мэдээгээр ажиллагаа хийгдэж байгаа 926 гүйцэтгэх хуудсанд нийт 787.2 сая ₮-ийн төлбөр тэтгэлэг ногдов. Үүнээс 119 гүйцэтгэх хуудсанд ногдох 836.7 сая ₮-ийн материалд шүүхийн байцаан шийтгэх ажиллагаа хийгдэж, биелүүлбэл зохих 804 гүйцэтгэх хуудасны 703,5 сая ₮-өөс 223 гүйцэтгэх хуудасны 165.6 сая ₮-ийг биелүүлж, **бодит биелэлтийн хувь 23,5** боллоо.

Бодитой биелүүлсэн 233 гүйцэтгэх хуудсаар тооцоход нэг гүйцэтгэх хуудсанд дунджаар 0,710 сая ₮ ноглоо.

**Аймгийн шүүхийн шийдвэр гүйцэтгэлийн  
ажлын 2006 оны 07 сарын мэдээ.**

	Ажиллагаа хийгдэж байгаа материал	Хасагдах БША хийгдэж байгаа		Биелүүлбэл зохих		Бодитой биелүүлсэн		Бодит биелэлтийн хувь	Үлдэгдэл			
		Гүйцэтгэх хуудасны тоо	мянган-₮	Гүйцэтгэх хуудасны тоо	мянган-₮	Гүйцэтгэх хуудасны тоо	мянган-₮		Гүйцэтгэх хуудасны тоо	мянган-₮		
<b>2003</b>		1145	724647	209	169312.9	936	555333.9	171	87750.5	<b>18.3%</b>	765	467583.4
<b>2004</b>	Шийдвэр гүйцэтгэлийн журмаар төлүүлэх нийт төлбөр тэтгэлэг бүгд	808	413351.9	56	59534.1	752	353817.8	123	98836.9	<b>16.36%</b>	629	254980.9
<b>2005</b>		1020	602392.2	106	210531.4	914	391860.8	250	167014.3	<b>27.35%</b>	664	224846.5
<b>2006</b>		<b>926</b>	<b>787213.6</b>	<b>119</b>	<b>83672.5</b>	<b>804</b>	<b>703541.1</b>	<b>223</b>	<b>165636.5</b>	<b>23.5%</b>	<b>581</b>	<b>537904.6</b>
ү	Банкны байгууллагад төлөх	32	108752.8	3	8409.7	29	100343.1	5	20377.1	<b>20.3%</b>	24	79966
н	Нийгмийн даатгалын байгууллагад төлөх	10	148091.6	1	132.7	11	147958.9	6	69001.6	<b>46.6%</b>	5	78957.3
э	Татварын болон орон нутгийн төсөвт орох	144	158569.0	23	28194.2	122	130374.8	55	3769.1	<b>2.9%</b>	67	126605.7

Тайлбар: БША- Байцаан шийтгэх ажиллагаа хийгдэж байгаа

## Статистикийн хэлтсийн

дарга

Ж.Отгончулуун