

Статистикийн хэлтэс

Н..... танаа



Төв аймгийн эдийн засаг, нийгмийн байдлын тухай **Танилцуулга**

(2006 оны эхний 8 сар)

Зуунмод

2006.09.05

Гарчиг

• Нийгэм эдийн засгийн үзүүлэлтүүд	2-4
• Төсөв, мөнгө, зээл, хадгаламж, нийгмийн даатгал, нийгмийн халамж	5-21
• Хэрэглээний үнэ тариф, ХАА-н бүтээгдэхүүний үнэ	22-30
• Ажилгүйчүүд	31-34
• Хөдөө аж ахуй	35-39
• Аж үйлдвэр	40-46
• Барилга	47-48
• Холбоо	49-50
• Эрүүл мэнд	51-58
• Гэмт хэрэг	59-64
• Бусад	65-67

Нийгэм, эдийн засгийн үндсэн үзүүлэлтүүд.

Аймгийн эдийн засаг, нийгмийн зарим үндсэн үзүүлэлтүүдийг их багаар нь зэрэгцүүлсэн байдлаар гаргаж танилцуулгад оруулав.

	Хэмжих нэгж	Аймгийн дундаж	2006 оны 8 сар			
			хамгийн			
			их		бага	
Хүн амын нягтрал	хүн	1.2	Зуунмод	766.01	Мөнгөнморьт	0.28
			Баянчандмань	5.36	Баянцагаан	0.36
			Сүмбэр	4.53	Эрдэнэ	0.43
			Борнуур	3.91	Сэргэлэн	0.47
			Жаргалант	3.07	Баянөнжүүл	0.53
Төрөх насны 1000 эмэгтэйд ногдох төрөлт	хүн	18.2	Зуунмод	45.9	Баянөнжүүл	1.4
			Бүрэн	26.9	Сэргэлэн	1.9
			Дэлгэрхаан	22.4	Архуст	2.2
			Жаргалант	21.9	Баяндэлгэр	3.2
			Лүн	20.3	Аргалант	3.6
1000 хүнд ногдох нас баралт	хүн	2.64	Зуунмод	4.76	Сэргэлэн	0.0
			Өндөрширээт	4.23	Архуст	0.0
			Эрдэнэ	4.07	Борнуур	0.9
			Баянчандмань	3.96	Баян	1.0
			Цээл	3.68	Мөнгөнморьт	1.1
Хөдөлмөрийн насны 10000 хүнд ногдох ажилгүйчүүдийн тоо	хүн	127	Зуунмод	223	Сүмбэр	27
			Архуст	222	Баянцагаан	29
			Баянхангай	217	Баянөнжүүл	33
			Эрдэнэ	206	Баяндэлгэр	37
			Дэлгэрхаан	190	Заамар	42
Амьд төрсөн 1000 хүүхдэд ногдох нас баралт	хүн	0	Баянжаргалан	0.60	Эрдэнэсант	0.0
			Зуунмод	0.30	Эрдэнэ	0.0
			Бүрэн	0.30	Цээл	0.0
					Угтаал	0.0
					Сэргэлэн	0.0
10000 хүн тутмаас халдварт өвчнөөр өвчлөгчид	хүн	74.58	Зуунмод	279.7	Баяндэлгэр	0.0
			Баянцагаан	195.8	Алтанбулаг	3.2
			Баянхангай	105.0	Өндөрширээт	5.3
			Сэргэлэн	88.1	Эрдэнэсант	8.0
			Мөнгөнморьт	83.8	Аргалант	10.6
Орон нутгийн төсвийн орлогод зарлагын эзлэх хувь	%	21.67%	Заамар	74.85	Сүмбэр	3.02
			Эрдэнэ	35.76	Аргалант	4.24
			Сэргэлэн	25.01	Цээл	4.48
			Мөнгөнморьт	12.51	Архуст	4.69
			Алтанбулаг	9.91	Баянцогт	4.87
Нэг хүнд ногдох төсвийн зарлага	мян-₮	86.36	Баяндэлгэр	99.21	Эрдэнэ	29.88
			Баянхангай	80.59	Батсүмбэр	36.39
			Сүмбэр	74.34	Бүрэн	37.21
			Угтаал	72.30	Эрдэнэсант	40.65
			Баянжаргалан	70.97	Жаргалант	40.87
Нэг хүнд ногдох төсвийн орлого	мян-₮	18.71	Заамар	42.25	Сүмбэр	2.25
			Сэргэлэн	13.40	Архуст	2.77
			Эрдэнэ	10.69	Дэлгэрхаан	2.77
			Мөнгөнморьт	7.99	Жаргалант	2.84
			Баяндэлгэр	6.86	Аргалант	2.90

(үргэлжлэл)

	Хэмжих нэгж	2006 оны 08-р сар				
		Аймгийн дундаж	Хамгийн			
			их	бага		
дээд зэргийн гурил	төг	556	Баянцогт	650	Сүмбэр	500
			Лүн	650	Бүрэн	500
			Баяндэлгэр	600	Цээл	500
			Угтаал	600	Сэргэлэн	500
			Архуст	600	Батсүмбэр	500
Хонины мах	төг	2207	Бүрэн	2800	Баянжаргалан	1600
			Баянчандмань	2700	Алтанбулаг	1800
			Мөнгөнморьт	2600	Баян-өнжүүл	1800
			Батсүмбэр	2500	Эрдэнэсант	1800
			Борнуур	2500	Баянцагаан	1900
Үхрийн мах	төг	2348	Бүрэн	3000	Өндөрширээт	1600
			Эрдэнэ	2800	Баянжаргалан	1800
			Баянчандмань	2800	Баян-өнжүүл	1900
			Батсүмбэр	2700	Алтанбулаг	1900
			Мөнгөнморьт	2700	Угтаал	2000
Цагаан будаа	төг	636	Заамар	750	Алтанбулаг	600
			Борнуур	700	Зуунмод	600
			Дэлгэрхаан	700	Архуст	600
			Сүмбэр	700	Баянцагаан	600
			Батсүмбэр	650	Баянхангай	600
Хатуу чихэр	төг	2250	Баянжарагалан	2600	Батсүмбэр	1800
			Аргалант	2500	Баяндэлгэр	1950
			Борнуур	2500	Баян-өнжүүл	2000
			Дэлгэрхаан	2500	Сэргэлэн	2000
			Эрдэнэ	2500	Эрдэнэсант	2000
Шингэн сүү	төг	302	Өндөрширээт	500	Борнуур	150
			Аргалант	400	Сүмбэр	170
			Лүн	400	Мөнгөнморьт	180
			Дэлгэрхаан	400	Эрдэнэ	200
			Баянжарагалан	400	Алтанбулаг	200
Элсэн чихэр	төг	1193	Аргалант	1500	Сүмбэр	900
			Жаргалант	1300	Батсүмбэр	1000
			Баяндэлгэр	1300	Баянхангай	1000
			Баянцогт	1300	Дэлгэрхаан	1100
			Алтанбулаг	1300	Бүрэн	1100
Гурилан боов /0.5 гр/	төг	670	Сэргэлэн	900	Баянцагаан	550
			Жаргалант	800	Аргалант	550
			Дэлгэрхаан	800	Баянхангай	550
			Баян-өнжүүл	750	Мөнгөнморьт	600
			Баяндэлгэр	750	Эрдэнэсант	600
Төмс	төг	420	Заамар	700	Алтанбулаг	250
			Баянхангай	650	Сүмбэр	300
			Зуунмод	600	Батсүмбэр	300
			Архуст	600	Эрдэнэ	300
			Сэргэлэн	500	Аргалант	350
Сонгино	төг	502	Борнуур	650	Жаргалант	200
			Баянцогт	600	Бүрэн	350
			Архуст	600	Алтанбулаг	350
			Баян	550	Мөнгөнморьт	450
			Сүмбэр	500	Зуунмод	450

(үргэлжлэл)

		Хэмжих нэгж	Эхний 8 сар - In first 8 months			
			Аймгийн дүн болон дундаж	Хамгийн		
				их	бага	
		measuring unit	Total and average	highest	lowest	
У р г а ц С о р с	төмс-potato	тонн tons	208.4	Борнуур 120.0	Баян 0.00	
				Алтанбулаг 80.0	Баяндэлгэр 0.00	
	хүнсний ногоо-vegetable	тонн tons	469.0	Баянчандмань 5.0	Баянжаргалан 0.00	
				Баянцогт 3.4	Баян-өнжүүл 0.00	
				Лүн 0.0	Баянхангай 0.00	
	Бэлтгэсэн өвс Hay harvest	тонн tons	38382.2	Борнуур 335.5	Баян 0.0	
				Алтанбулаг 120.0	Баянцагаан 0.0	
				Баянчандмань 12.0	Дэлгэрхаан 0.0	
				Баянцогт 1.5	Баянжаргалан 0.0	
				Лүн 0.0	Зуунмод 0.0	
				Жаргалант 5160	Баян 0.0	
				Эрдэнэ 4800.0	Эрдэнэсант 1.4	
				Цээл 4000.0	Баянжаргалан 16.1	
				Эрдэнэ 2800.0	Баянцагаан 24.0	
				Баянцогт 2750.0	Бүрэн 50.0	
	Бэлтгэсэн гар тэжээл Hand made fodder	тонн tons	590.8	Баянхангай 120.0	Эрдэнэсант 0.8	
				Алтанбулаг 110.0	Баяндэлгэр 2.5	
				Лүн 98.0	Дэлгэрхаан 5.0	
				Баянцогт 96.0	Баянцагаан 6.0	
				Бүрэн 50.0	Өндөрширээт 16.5	
	Том малын зүй бус хорогдлын оны эхний малд эзлэх хувь Percentage of losses to total livestock at the beginning of year	Хувь percent	0.56%	Архуст 2.19%	Баян 0.00%	
				Мөнгөнморьт 1.62%	Баянчандмань 0.07%	
				Лүн 1.08%	Баянхангай 0.10%	
				Сэргэлэн 1.04%	Цээл 0.10%	
				Эрдэнэ 0.99%	Заамар 0.13%	
	16-гаас дээш насны 10000 хүнд ногдох гэмт хэрэг Number of offences per 10000 population of 16 and above ages	Хүн people	70.6	Дэлгэрхаан 8	Сэргэлэн 230.6	
				Сүмбэр 17.6	Аргалант 169.0	
				Архуст 27.5	Заамар 144.6	
				Мөнгөнморьт 30.2	Баянчандмань 113.4	
				Бүрэн 32.7	Баяндэлгэр 106.1	



Т ө с ө в , м ө н г ө

Төсвийн орлого 2006 оны эхний 8 сард орон нутаг ба аймагт төвлөрүүлснээр **1087,7** сая, зарлага **7642,2** сая ₮ болж, Аймаг, орон нутгийн төсвийн орлогоор тооцоход, орлогын төлөвлөгөө **128,9** хувь биелэгдэж, үндсэн нэрийн татварын орлогоудаас **өмчийн орлогын төлөвлөгөө биелэгдээгүйн дээр:** өмчийн орлогын албан татвараас: **бууны, Үл хөдлөх хөрөнгийн, бусад татвар, төлбөр, хураамжаас: газрын орлого, түгээмэл тархацтай баялагын, татварын бус орлогоос: түрээсийн орлогын төлөвлөгөөнүүд биелэгдсэнгүй.**

Төсвийн орлогын гүйцэтгэл.(мянган ₮) Budget revenue. /thousand tog/

Орлогын төрлүүд. Types of revenue	2005 он эхний 8 сар	2006 оны эхний 8 сар			2006-8% 2005-8%	Орлогод азлэх % 2006 он
		Төлөв- лөгөө	Гүйцэт- гэл	ТБ %		
I. ОРЛОГО - Бүгд REVENUE-TOTAL (II+Y)	828970.1	844035.5	1087738.8	128.9%	131.2%	100.0%
II. Урсгал орлого-current revenue (III+IV)	813906.1	839115.5	1001898.8	119.4%	123.1%	92.1%
III Татварын орлого-tax revenue (1+2+3+4)	601745.3	689497.0	795592.1	115.4%	132.2%	73.1%
1.Орлогын албан татвар-income tax (1.1+1.2)	130501.7	145660.0	166131.0	114.1%	127.3%	15.3%
1.1. Хүн амын орлогын албан татвар Individuals Income tax	130501.7	145660.0	166131.0	114.1%	127.3%	15.3%
цалин хөлс, түүнтэй адилтгах орлого						
Y хувиараа аж ахуй эрхэлсний орлого						
Y орлогыг тухай бүр тодорхойлох боломжгүй	33046.6	31391.0	35254.6	112.3%	106.7%	3.2%
II хувийн мал бүхий иргэний орлого	86677.3	107231.7	109352.2	102.0%	126.2%	10.1%
э хадгаламжийн хүүгийн орлого						
э хувьцааны ногдол ашиг, хувь хүртэгчийн						
с бусад орлого	10777.8	7037.3	21524.2	305.9%	199.7%	2.0%
1.2. Аж ахуйн нэгжийн орлогын татвар Corporate Income tax						
2. Өмчийн татвар Property tax	25380.7	32955.0	27022.4	82.0%	106.5%	2.8%
Үл хөдлөх хөрөнгийн	23355.7	28673.0	24871.4	86.7%	106.5%	2.3%
Бууны албан татвар	2025.0	4282.0	2151.0	50.2%	106.2%	0.2%
3. Дотоодын бараа үйлчилгээний татвар Domestic goods and services						
Дотоодын (НӨАТ)						
Онцгой татвар						
4.Тусгай зориулалтын орлого	96212.6	93255.5	103524.7	111.0%	107.6%	9.5%
үүнээс Автотээврийн болон өөрөө явагч хэрэгслийн	96212.6	93255.5	103524.7	111.0%	107.6%	9.5%
5. Бусад албан татвар, төлбөр, хураамж Other taxes	349550.3	417626.5	498914.0	119.5%	142.7%	45.9%
a. Улсын тэмдэгтийн хураамж	30626.5	17882.3	26241.3	146.7%	85.7%	2.4%
b. Ашигт малтмалын нөөцийн төлбөр	19251.0	20115.0	20982.7	104.3%	109.0%	1.9%
а. Газрын төлбөр	145061.1	152082.7	132805.0	87.3%	91.6%	12.2%
д. Ойгоос түлээ, мод ашигласны төлбөр	38887.8	33469.0	45607.1	136.3%	117.3%	4.2%
e. Ашигт малтмалаас бусад байгалийн баялаг ашиглахад олгох эрхийн зөвшөөрлийн хураамж	90.0	1140.0	2554.7	224.1%	2838.6%	0.2%
б.Байгальтай харьцахад хураах төлбөр	1005.2	1130.0	1133.0	100.3%	112.7%	0.1%
и.Агнуурын нөөц ашигласны төлбөр, агнах барих зөвшөөрлийн хураамж	5221.7	1865.0	5952.1	319.1%		0.5%
й.Түгээмэл тархацтай ашигт малтмал ашигласны	970.5	3055.2	1924.8	63.0%		0.2%
м.Ус, рашаан ашигласны төлбөр	108536.5	186887.3	261713.3	140.0%	241.1%	24.1%
к.Бусад төлбөр, хураамж						
IV. -Татварын бус орлого-Non tax revenue	212160.8	149618.5	206306.7	137.9%	97.2%	19.0%
a. Хувьцааны ногдол ашиг						
b. Хүү торгуулийн орлого	66328.1	34962.1	55718.2	159.4%	84.0%	5.1%
в. Төсөвт газрын өөрийн орлого	87088.0	90742.9	122797.5	135.3%	141.0%	11.3%
г.Түрээсийн орлого	7040.5	8611.8	6257.2	72.7%	88.9%	0.6%
д. Бусад орлого	51704.2	15301.7	21533.8	140.7%	41.6%	2.0%
V. -Хөрөнгө борлуулсны орлого-Capital revenue	15064.0	4920.0	85840.0	1744.7%	569.8%	7.9%
a. Төрийн өмч худалдсаны орлого	15064.0	4920.0	85840.0	1744.7%	569.8%	7.9%
б. Өмч хувьчлалын орлого						

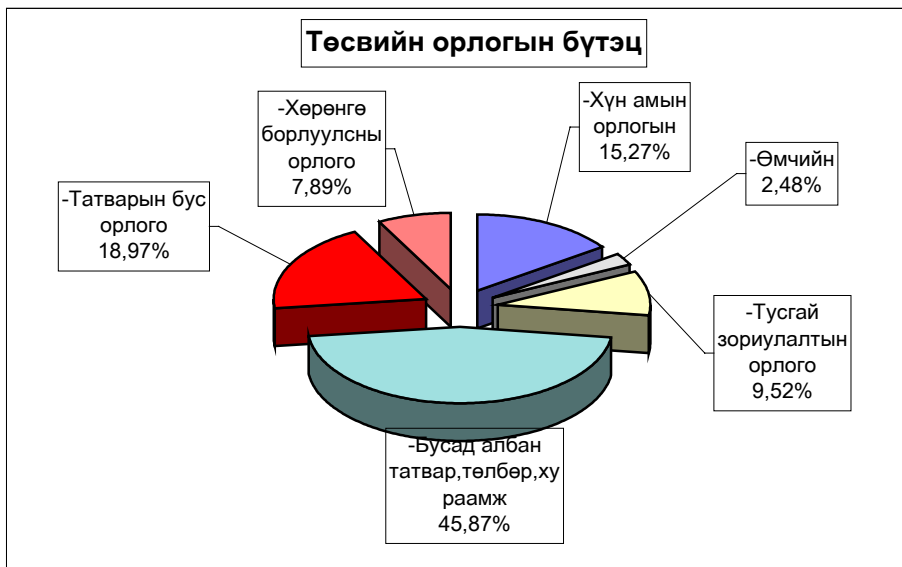

Аймагт төвлөрүүлэх орлогууд.

(мян-₮)

	2005 оны мөн үеийн гүйцэтгэл	2006 оны эхний 8 сарын		
		төлөв - лөгөө	гүйцэтгэл	ТБ-ийн хувь
Авто техник болон өөрөө явах хэрэгслийн	96212.6	93,255.5	103,524.7	111.0%
Газрын төлбөр	145061.1	152,082.7	132,805.0	87.3%
Үл хөдлөх хөрөнгийн	23355.7	28,673.0	24,871.4	86.7%
Нөөцийн	19251.0	20,115.0	20,982.7	104.3%
Хүү торгууль	29782.9	9,400.0	18,371.7	195.4%
Төсөвт газрын өөрийн орлого	77770.2	87,027.5	115,931.7	133.2%
Хөрөнгө борлуулсны орлого	13396.0	2,900.0	75,000.0	2586.2%
Түрээсийн орлого		2,500.0	287.7	11.5%
Нэр зааж төлөвлөөгүй орлого	33668.0	6,000.0	865.6	14.4%
ДҮН	438,497.5	401,953.7	492,640.5	122.6%

Улсад төвлөрдөг орлогууд.

(мян-₮)

	2005 оны мөн үеийн гүйцэтгэл	2006 оны эхний 8 сарын		
		төлөв - лөгөө	гүйцэтгэл	ТБ-ийн хувь
Хүн амын цалин хөлс түүнтэй адил орлого	267061.9	268,139.0	407,870.9	152.1%
Аж ахуйн нэгжийн орлогын албан татвар	19282.8	28,239.3	24,526.3	86.9%
Нэмэгдсэн өртгийн албан татвар	67956.5	70,540.0	67,223.7	95.3%
Онцгой албан татвар	67023.0	66,600.0	68,658.4	103.1%
ДҮН	421,324.2	433,518.3	568,279.3	131.1%

EXPENDITURE SECTOR	Нийт зарлага total expenditure					Зарлагад эзлэх % 2006 он
	2005 оны мөн үеийн гүйцэтгэл	2006 оны эхний 8 сарын			2006-8%	
		Төлөвлөгөө	Гүйцэтгэл	ТБ %	2005-8	
Бүх зарлагын дүн	6,085,112.4	7,535,887.9	7,642,749.3	101.4%	125.6%	100.0%
1.Цалин хөлс	2,262,876.8	3,203,987.7	3,056,075.7	95.4%	135.1%	39.99%
2.Нийгмийн даатгалын шимтгэл	536,102.7	786,791.3	706,752.3	89.8%	131.8%	9.25%
3.Эрүүл мэндийн даатгалын хураамж	12,208.0	1,752.3	2,218.5	126.6%	18.2%	0.03%
4.Бараа үйлчилгээний бусад зардал	3,198,012.2	3,437,793.9	3,777,604.5	109.9%	118.1%	49.43%
- бичиг хэрэг	41,114.9	49,952.2	48,683.3	97.5%	118.4%	1.29%
-гэрэл цахилгаан	136,254.2	161,042.6	143,757.7	89.3%	105.5%	3.81%
- түлш халаалт	1,111,560.7	1,320,002.7	1,507,276.9	114.2%	135.6%	39.90%
-тээвэр шатахуун	321,680.0	329,852.6	356,776.5	108.2%	110.9%	9.44%
-шуудан холбоо	63,194.3	70,628.9	62,859.8	89.0%	99.5%	1.66%
-цэвэр бохир ус	42,303.8	60,822.4	49,337.6	81.1%	116.6%	1.31%
- дотоод албан томилолт	83,478.4	86,943.1	113,156.3	130.1%	135.6%	3.00%
- Гадаад томилолт (арга хэмжээ)						
- Ном, хэвлэл авах						
-хичээл практикийн зардал	39,326.5	61,637.9	48,938.9	79.4%	124.4%	1.30%
-эд хогшил худалдан авах	82,601.0	75,708.4	99,886.6	131.9%	120.9%	2.64%
-нормын хувцасны зардал	24,312.3	35,470.8	25,268.9	71.2%	103.9%	0.67%
- Хоол	305,609.9	406,035.1	342,734.2	84.4%	112.1%	9.07%
- Эм	167,744.5	185,795.9	173,719.4	93.5%	103.6%	4.60%
-урсгал зардал	128,289.2	129,520.5	120,362.8	92.9%	93.8%	3.19%
- Биеийн тамирын уралдаан,тэмцээн						
- Байрны түрээсийн хөлс	8,714.6	8,993.1	9,786.7	108.8%	112.3%	0.26%
-бусад зардал	641,827.9	455,387.7	675,058.9	148.2%	105.2%	17.87%
5.Татаас ба урсгал шилжүүлэг	75,912.7	105,562.7	100,098.3	94.8%	131.9%	1.31%
- Оюутаны тэтгэлэг	90.0					
-Нэг удаагийн тэтгэмж, урамшуулал	75,822.7	105,562.7	100,098.3	94.8%	132.0%	1.31%
6.Хөрөнгийн зардал үүнээс: төсвийн хөрөнгө						
Санхүүгийн байгуул:- Оны эхний үлдэгдэл	30,701.0		91,929.0		299.4%	
лагын харилцах дансны үлдэгдэл : Тайлангийн эцсийн үлдэгдэл	8,069.6		79,652.6		987.1%	
Төсөвт байгууллагын :Өглөгийн үлдэгдэл	114,392.3		157,988.1		138.1%	
:Авлагын үлдэгдэл	171,058.6		138,742.1		81.1%	

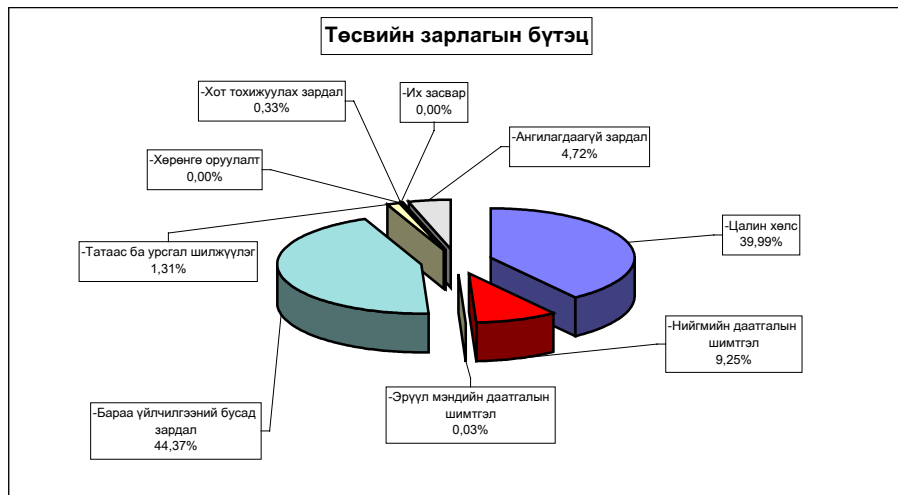

Нийт зарлагаас. from total EXPENDITURE

EXPENDITURE SECTOR	2005 оны мөн үеийн гүйцэтгэл	2006 оны эхний 8 сар			Нийт зар лагад эзлэх %	Зарлагад эзлэх % 2006 он
		Төлөв- лөгөө	Гүйцэт- гэл	ТБ %		
01 . Нийтийн ерөнхий үйл-ний зарлага	1 275 961,7	1 526 756,3	1 593 788,2	104,4%	20,85%	100,0%
1.Цалин хөлс	462 779,9	667 174,2	645 776,6	96,8%	8,45%	40,5%
2.Нийгмийн даатгалын шимтгэл	118 856,0	174 403,5	156 187,3	89,6%	2,04%	9,8%
3.Эрүүл мэндийн даатгалын хураамж	2 629,6	1 752,3	665,6	38,0%	0,01%	0,0%
4.Бараа үйлчилгээний бусад зардал	676 401,7	664 241,1	759 625,7	114,4%	9,94%	47,7%
- бичиг хэрэг	19 946,8	20 554,4	20 991,6	102,1%	0,27%	2,8%
-гэрэл цахилгаан	29 592,5	33 872,7	33 252,0	98,2%	0,44%	4,4%
-түлш халаалт	149 703,2	160 327,8	154 911,8	96,6%	2,03%	20,4%
-тээвэр шатахуун	141 658,0	142 439,7	163 202,5	114,6%	2,14%	21,5%
-шуудан холбоо	32 021,3	34 516,8	31 119,7	90,2%	0,41%	4,1%
-цэвэр бохир ус	4 986,9	7 087,3	4 039,3	57,0%	0,05%	0,5%
- дотоод албан томилолт	42 701,6	44 942,9	62 552,1	139,2%	0,82%	8,2%
- Гадаад томилолт (арга хэмжээ)						
- Ном, хэвлэл авах						
-хичээл практикийн зардал	332,4	4 030,3	20,0	0,5%	0,00%	0,0%
-эд хогшил худалдан авах	27 237,2	18 178,0	31 841,9	175,2%	0,42%	4,2%
-нормын хувцасны зардал	3 855,9	3 651,2	3 053,7	83,6%	0,04%	0,4%
- Хоол	31 503,4	41 768,3	34 226,5	81,9%	0,45%	4,5%
- Эм	1 153,6	471,2	313,6	66,6%	0,00%	0,0%
-урсгал зардал	55 203,4	36 848,4	58 201,1	157,9%	0,76%	7,7%
- Биенийн тамирын уралдаан,тэмцээн						
- Байрны түрээсийн хөлс	7 927,7	6 000,0	8 580,7	143,0%	0,11%	1,1%
-бусад зардал	128 577,8	109 552,1	153 319,2	140,0%	2,01%	20,2%
5.Татаас ба урсгал шилжүүлэг	15 294,5	19 185,2	31 533,0	164,4%	0,41%	2,0%
- Оюутаны тэтгэлэг	90,0					
-Нэг удаагийн тэтгэмж,урамшуулал	15 204,5	19 185,2	31 533,0	164,4%	0,41%	100,0%
6.Хөрөнгийн зардал						
үүнээс: төсвийн хөрөнгө						
02 . Батлан хамгаалах	79 583,9	103 710,2	101 693,2	98,1%	1,33%	100,0%
1.Цалин хөлс	46 429,9	68 148,6	67 883,7	99,6%	0,89%	66,8%
2.Нийгмийн даатгалын шимтгэл	3 152,8	3 271,0	3 476,7	106,3%	0,05%	3,4%
3.Эрүүл мэндийн даатгалын хураамж						
4.Бараа үйлчилгээний бусад зардал	26 834,9	31 430,6	29 697,7	94,5%	0,39%	29,2%
- бичиг хэрэг	485,5	631,6	581,9	92,1%	0,01%	2,0%
-гэрэл цахилгаан	551,0	1 000,0	880,8	88,1%	0,01%	3,0%
-түлш халаалт	11 114,2	14 023,4	14 023,1	100,0%	0,18%	47,2%
-тээвэр шатахуун	8 070,1	8 320,0	8 211,0	98,7%	0,11%	27,6%
-шуудан холбоо	1 206,3	1 210,4	991,7	81,9%	0,01%	3,3%
-цэвэр бохир ус	200,0	260,1	201,0	77,3%	0,00%	0,7%
- дотоод албан томилолт	1 008,0	1 019,1	708,5	69,5%	0,01%	2,4%
-хичээл практикийн зардал		637,5	636,8		0,01%	2,14%
-эд хогшил худалдан авах						
-нормын хувцасны зардал	114,0	262,5	184,7	70,4%	0,00%	0,6%
- Хоол	232,7	2 120,0	1 718,1	81,0%	0,02%	5,8%
- Эм		11,0				
-урсгал зардал	3 387,6	750,0	748,9	99,9%	0,01%	2,5%
-бусад зардал	465,5	1185	811,2	68,5%	0,0%	2,7%
5.Татаас ба урсгал шилжүүлэг	3166,3	860	635,1	73,8%	0,0%	0,6%
- Оюутаны тэтгэлэг						
-Нэг удаагийн тэтгэмж,урамшуулал	3166,3	860	635,1	73,8%	0,0%	0,6%
6.Хөрөнгийн зардал						
үүнээс: төсвийн хөрөнгө						

Нийт зарлагаас. from total EXPENDITURE						
EXPENDITURE SECTOR	2005 оны мөн үеийн гүйцэтгэл	2006 оны эхний 8 сарын			Нийт зар- лагад ээлэх %	Зарлагад ээлэх % 2006 он
		Төлөв- лөгөө	Гүйцэт- гэл	ТБ %		
03 . Нийгмийн хэв журам, аюулгүй байдал	236 009,4	330 855,9	325 762,9	98,5%	4,26%	100,0%
1.Цалин хөлс	136 607,7	194 964,4	192 501,5	98,7%	2,52%	59,1%
2.Нийгмийн даатгалын шимтгэл	6 516,2	9 300,0	8 524,8	91,7%	0,11%	2,6%
3.Эрүүл мэндийн даатгалын хураамж						
4.Бараа үйлчилгээний бусад зардал	80 385,5	100 066,9	98 867,5	98,8%	1,29%	30,3%
- бичиг хэрэг	1 937,4	2 301,5	2 159,7	93,8%	0,03%	2,2%
-гэрэл цахилгаан	1 655,7	1 766,2	1 589,4	90,0%	0,02%	1,6%
-түлш халаалт	21 558,3	31 348,1	31 348,1	100,0%	0,41%	31,7%
-тээвэр шатахуун	37 666,9	43 500,0	43 361,8	99,7%	0,57%	43,9%
-шуудан холбоо	5 873,7	6 700,8	5 769,0	86,1%	0,08%	5,8%
-цэвэр бохир ус	1 709,6	2 321,4	2 169,3	93,4%	0,03%	2,2%
- дотоод албан томилолт	3 684,0	4 840,6	4 068,3	84,0%	0,05%	4,1%
- Гадаад томилолт (арга хэмжээ)						
- Ном, хэвлэл авах						
-хичээл практикийн зардал		666,4	665,1	99,8%	0,01%	0,7%
-эд хогшил худалдан авах						
-нормын хувцасны зардал						
- Хоол	1 780,2	950,0	881,2	92,8%	0,01%	0,9%
- Эм		37,5	28,5		0,00%	0,0%
-урсгал зардал	2 504,0	3 000,0	3 251,8	108,4%	0,04%	3,3%
- Биеийн тамирын уралдаан, тэмцээн						
- Байрны түрээсийн хөлс		134,4				
-бусад зардал	2 015,7	2 500,0	3 575,3	143,0%	0,05%	3,6%
5.Татаас ба урсгал шилжүүлэг	12 500,0	26 524,6	25 869,1	97,5%	0,34%	7,9%
- Оюутаны тэтгэлэг						
-Нэг удаагийн тэтгэмж, урамшуулал	12 500,0	26 524,6	25 869,1	97,5%	0,34%	7,9%
6.Хөрөнгийн зардал						
үүнээс: төсвийн хөрөнгө						
04 . Боловсрол	2 237 209,6	2 907 443,2	2 647 686,2	91,1%	34,64%	100,0%
1.Цалин хөлс	886 433,8	1 258 640,9	1 173 598,7	93,2%	15,36%	44,3%
2.Нийгмийн даатгалын шимтгэл	233 688,3	332 280,7	309 614,8	93,2%	4,05%	11,7%
3.Эрүүл мэндийн даатгалын хураамж	4 691,3		802,2		0,01%	0,0%
4.Бараа үйлчилгээний бусад зардал	1 096 527,2	1 287 595,8	1 151 721,0	89,4%	15,07%	43,5%
- бичиг хэрэг	6 824,2	6 976,2	7 779,1	111,5%	0,10%	0,7%
-гэрэл цахилгаан	54 724,1	54 893,8	58 688,7	106,9%	0,77%	5,1%
-түлш халаалт	652 446,3	766 865,0	666 871,6	87,0%	8,73%	57,9%
-тээвэр шатахуун	12 964,0	3 797,5	9 993,4	263,2%	0,13%	0,9%
-шуудан холбоо	6 953,3	4 199,4	6 602,1	157,2%	0,09%	0,6%
-цэвэр бохир ус	14 884,5	18 439,5	13 124,4	71,2%	0,17%	1,1%
- дотоод албан томилолт	21 933,5	11 738,4	26 092,4	222,3%	0,34%	2,3%
-хичээл практикийн зардал	38 138,0	50 765,9	44 082,1	86,8%	0,58%	3,8%
-эд хогшил худалдан авах	19 749,6	4 482,8	14 059,8	313,6%	0,18%	1,2%
-нормын хувцасны зардал	7 629,4	8 593,2	7 555,7	87,9%	0,10%	0,7%
- Хоол	181 096,5	278 336,8	221 437,7	79,6%	2,90%	19,2%
- Эм	50,2	105,0	50,0	47,6%	0,00%	0,0%
-урсгал зардал	40 126,2	54 983,8	34 697,6	63,1%	0,45%	3,0%
-бусад зардал	39007,4	23418,5	40686,4	173,7%	0,5%	3,5%
5.Татаас ба урсгал шилжүүлэг	15869	28925,8	11949,5	41,3%	0,2%	0,5%
- Оюутаны тэтгэлэг						
-Нэг удаагийн тэтгэмж, урамшуулал	15869	28925,8	11949,5	41,3%	0,2%	0,5%
6.Хөрөнгийн зардал						
үүнээс: төсвийн хөрөнгө						

Нийт зарлагаас. from total EXPENDITURE

EXPENDITURE SECTOR	2005 оны мөн үеийн гүйцэтгэл	2006 оны эхний 8 сарын			Нийт зар- лагад ээлэх %	Зарлагад ээлэх % 2006 он
		Төлөв- лөгөө	Гүйцэт- гэл	ТБ %		
05. Эрүүл мэнд	1 470 337,2	1 918 854,2	2 108 415,3	109,9%	27,59%	100,0%
1.Цалин хөлс	559 518,5	788 703,1	757 205,2	96,0%	9,91%	35,9%
2.Нийгмийн даатгалын шимтгэл	133 839,8	207 742,0	173 350,3	83,4%	2,27%	8,2%
3.Эрүүл мэндийн даатгалын хураамж	2 495,4		702,6		0,01%	0,0%
4.Бараа үйлчилгээний бусад зардал	749 326,1	898 838,8	1 151 970,5	128,2%	15,07%	54,6%
- бичиг хэрэг	9 849,9	17 162,3	14 881,3	86,7%	0,19%	1,3%
-гэрэл цахилгаан	39 906,9	54 436,1	37 444,4	68,8%	0,49%	3,3%
-түлш халаалт	194 251,6	250 724,5	543 393,9	216,7%	7,11%	47,2%
-тээвэр шатахуун	108 457,2	118 919,5	119 796,2	100,7%	1,57%	10,4%
-шуудан холбоо	8 725,4	13 343,9	9 508,2	71,3%	0,12%	0,8%
-цэвэр бохир ус	17 440,6	28 249,6	26 770,0	94,8%	0,35%	2,3%
- дотоод албан томилолт	7 572,6	14 390,8	12 097,9	84,1%	0,16%	1,1%
- Гадаад томилолт (арга хэмжээ)						
- Ном, хэвлэл авах						
-хичээл практикийн зардал			131,8		0,00%	0,0%
-эд хогшил худалдан авах	29 826,0	49 164,0	49 911,4	101,5%	0,65%	4,3%
-нормын хувцасны зардал	12 164,2	21 937,1	13 890,9	63,3%	0,18%	1,2%
- Хоол	88 898,3	80 293,6	82 607,2	102,9%	1,08%	7,2%
- Эм	166 516,7	184 661,6	172 977,3	93,7%	2,26%	15,0%
-урсгал зардал	13 225,7	12 829,3	11 859,6	92,4%	0,16%	1,0%
- Биеийн тамирын уралдаан,тэмцээн						
- Байрны түрээсийн хөлс	486,9	601,8	216,0	35,9%	0,00%	0,0%
-бусад зардал	52 004,1	52 124,7	56 484,4	108,4%	0,74%	4,9%
5.Татаас ба урсгал шилжүүлэг	25 157,4	23 570,3	25 186,7	106,9%	0,33%	1,2%
- Оюутаны тэтгэлэг						
- Нэг удаагийн тэтгэмж,урамшуулал	25 157,4	23 570,3	25 186,7	106,9%	0,33%	1,2%
6.Хөрөнгийн зардал						
үүнээс: төсвийн хөрөнгө						
06. Нийгмийн даатгал,нийгмийн халамж	29 399,2	34 405,6	31 809,8	92,5%	0,416%	100,0%
1.Цалин хөлс	11 324,1	11 079,4	11 371,5	102,6%	0,15%	35,7%
2.Нийгмийн даатгалын шимтгэл	2 312,9	3 073,3	2 983,0	97,1%	0,04%	9,4%
3.Эрүүл мэндийн даатгалын хураамж						
4.Бараа үйлчилгээний бусад зардал	14 254,3	20 119,3	17 335,3	86,2%	0,23%	54,5%
- бичиг хэрэг	493,0	300,0	332,2	110,7%	0,00%	1,9%
-гэрэл цахилгаан	187,6	960,8	817,8	85,1%	0,01%	4,7%
-түлш халаалт	2 092,5	2 664,9	2 190,7	82,2%	0,03%	12,6%
-тээвэр шатахуун	4 318,6	2 032,0	2 282,0	112,3%	0,03%	13,2%
-шуудан холбоо	1 152,9	1 000,0	777,2	77,7%	0,01%	4,5%
-цэвэр бохир ус	497,8	927,2	660,0	71,2%	0,01%	3,8%
- дотоод албан томилолт	476,6	474,4	536,2	113,0%	0,01%	3,1%
-хичээл практикийн зардал	62,1		87,3		0,00%	0,5%
-эд хогшил худалдан авах	199,3	333,6	239,4	71,8%	0,00%	1,4%
-нормын хувцасны зардал	29,0	333,6	102,0	30,6%	0,00%	0,6%
- Хоол	1 598,8	2 566,4	1 863,5	72,6%	0,02%	10,7%
-урсгал зардал	546,0					
- Байрны түрээсийн хөлс	300	1200	990	0,825	0,01%	5,71%
-бусад зардал	2300,1	7326,4	6457	0,88133	0,08%	37,25%
5.Татаас ба урсгал шилжүүлэг	1507,9	133,6	120	0,8982	0,00%	0,38%
- Оюутаны тэтгэлэг						
- Нэг удаагийн тэтгэмж,урамшуулал	1507,9	133,6	120	0,8982	0,00%	0,38%
6.Хөрөнгийн зардал						
үүнээс: төсвийн хөрөнгө						
07. Орон сууц,нийтийн аж ахуй	23427,9	28296,8	25555,9	0,90314	0,33%	100,00%
1.Гудамжны гэрэлтүүлэг,цэвэрлэгээ	23427,9	28296,8	25555,9	0,90314	0,33%	100,00%

Нийт зарлагаас from total EXPENDITURE

EXPENDITURE SECTOR	2005 оны мөг үеийн гүйцэтгэл	2005 оны эхний 8 сарын			Нийт зар- лагад эзлэх %	Зарлагад эзлэх % 2006 он
		Төлөв- лөгөө	Гүйцэт- гэл	ТБ %		
08. Амралт,спорт,соёл урлаг	201 279,7	258 531,7	235 970,6	91,3%	3,09%	100,0%
1.Цалин хөлс	70 879,5	92 541,1	86 126,5	93,1%	1,13%	36,5%
2.Нийгмийн даатгалын шимтгэл	18 163,3	24 284,0	21 114,2	86,9%	0,28%	8,9%
3.Эрүүл мэндийн даатгалын хураамж	372,9		48,1		0,00%	0,0%
4.Бараа үйлчилгээний бусад зардал	110 590,3	136 656,2	124 917,4	91,4%	1,63%	52,9%
- бичиг хэрэг	530,3	565,4	757,6	134,0%	0,01%	0,6%
-гэрэл цахилгаан	8 111,9	11 552,8	9 499,2	82,2%	0,12%	7,6%
-тулш халаалт	70 691,4	79 184,1	83 795,8	105,8%	1,10%	67,1%
-тээвэр шатахуун	1 517,1	2 301,5	1 757,6	76,4%	0,02%	1,4%
-шуудан холбоо	721,5	1 380,0	1 306,1	94,6%	0,02%	1,0%
-цэвэр бохир ус	1 462,0	2 077,5	1 406,2	67,7%	0,02%	1,1%
- дотоод албан томилолт	1 215,9	3 393,8	2 071,7	61,0%	0,03%	1,7%
- Гадаад томилолт (арга хэмжээ)						
- Ном, хэвлэл авах						
-хичээл практикийн зардал	54,0	1 950,0				
-эд хогшил худалдан авах	5 498,9	1 400,0	2 116,3	151,2%	0,03%	1,7%
-нормын хувцасны зардал	351,1	285,0	362,0	127,0%	0,00%	0,3%
- Хоол						
- Эм						
-урсгал зардал	7 753,4	17 355,4	7 895,5	45,5%		6,3%
- Биеийн тамирын уралдаан,тэмцээн						
- Байрны түрээсийн хөлс						
-бусад зардал	12 682,8	15 210,7	13 949,4	91,7%	0,18%	11,2%
5.Татаас ба урсгал шилжүүлэг	1 273,7	5 050,4	3 764,4	74,5%	0,05%	1,6%
- Оюутаны тэтгэлэг						
-Нэг удаагийн тэтгэмж,урамшуулал	1 273,7	5 050,4	3 764,4	74,5%	0,05%	1,6%
6.Хөрөнгийн зардал						
үүнээс: төсвийн хөрөнгө						
10.. Хөдөө аж ахуй, ой агнуур	45 404,2	61 355,2	56 123,5	91,5%	0,73%	100,0%
1.Цалин хөлс	13 971,7	23 207,9	22 121,2	95,3%	0,29%	39,4%
2.Нийгмийн даатгалын шимтгэл	3 652,3	6 126,9	6 162,7	100,6%	0,08%	11,0%
3.Эрүүл мэндийн даатгалын хураамж						
4.Бараа үйлчилгээний бусад зардал	26 929,3	31 220,4	27 105,5	86,8%	0,35%	48,3%
- бичиг хэрэг	500,1	666,4	623,5	93,6%	0,01%	2,3%
-гэрэл цахилгаан	389,0	734,6	464,5	63,2%	0,01%	1,7%
-тулш халаалт	6 895,7	7 724,6	7 723,5	100,0%	0,10%	28,5%
-тээвэр шатахуун	4 056,6	4 900,0	4 900,0	100,0%	0,06%	18,1%
-шуудан холбоо	655,0	733,6	640,6	87,3%	0,01%	2,4%
-цэвэр бохир ус	814,4	887,2	711,0	80,1%	0,01%	2,6%
- дотоод албан томилолт	1 995,3	2 573,8	1 847,0	71,8%	0,02%	6,8%
-эд хогшил худалдан авах		400,0				
-нормын хувцасны зардал	50,00	108,20				
- Хоол						
- Эм	24,00	509,60	350,00	0,69	0,00	0,01
-урсгал зардал	4 013,90	1 520,00	1 464,00	96,3%	0,0%	2,6%
- Биеийн тамирын уралдаан,тэмцээн						
- Байрны түрээсийн хөлс		50,00				
-бусад зардал	7 535,30	10 412,40	8 381,40	80,5%	0,1%	14,9%
5.Татаас ба урсгал шилжүүлэг	850,90	800,00	734,10	91,8%	0,0%	1,3%
- Оюутаны тэтгэлэг						
-Нэг удаагийн тэтгэмж,урамшуул:	850,90	800,00	734,10	91,8%	0,0%	1,3%
6.Хөрөнгийн зардал						
үүнээс: төсвийн хөрөнгө						

Нийт зарлагаас. from total EXPENDITURE						
EXPENDITURE SECTOR	2005 оны мөн үеийн гүйцэтгэл	2006 оны эхний 8 сарын			Нийт зар- лагад ээлэх %	Зарлагад ээлэх % 2006 он
		Төлөв- лөгөө	Гүйцэт- гэл	ТБ %		
11. Эдийн засгийн бусад	121,102.6	166,353.2	155,329.5	93.4%	2.03%	100.0%
1.Шалин хөлс	74,931.7	99,528.1	99,490.8	100.0%	1.30%	64.1%
2.Нийгмийн даатгалын шимтгэл	15,921.1	26,309.9	25,338.5	96.3%	0.33%	16.3%
3.Эрүүл мэндийн даатгалын хураам	2018.8					
4.Бараа үйлчилгээний бусад зардал	27938	40002.4	30193.8	75.5%	0.40%	19.44%
- бичиг хэрэг	547.7	794.4	576.4	72.6%	0.01%	1.91%
-гэрэл цахилгаан	1135.5	1825.6	1120.9	61.4%	0.01%	3.71%
-тулш халаалт	2807.5	7140.3	3018.4	42.3%	0.04%	10.00%
-тээвэр шатахуун	2971.5	3642.4	3272	89.8%	0.04%	10.84%
-шуудан холбоо	5884.9	7544	6145.2	81.5%	0.08%	20.35%
-цэвэр бохир ус	308	572.6	256.4	44.8%	0.00%	0.85%
- дотоод албан томилолт	2890.9	3569.3	3182.2	89.2%	0.04%	10.54%
- Гадаад томилолт (арга хэмжээ)						
- Ном, хэвлэл авах						
-хичээл практикийн зардал	740	3587.8	3315.8	92.4%	0.04%	10.98%
-эд хогшил худалдан авах	90	1750	1717.8	98.2%	0.02%	5.69%
-нормын хувцасны зардал	118.7	300	119.9	40.0%	0.00%	0.40%
- Хоол	500					
- Эм						
-урсгал зардал	1529	2233.6	2244.3	100.5%	0.03%	7.43%
- Биеийн тамирын уралдаан,тэмцээн						
- Байрны түрээсийн хөлс		1006.9				
-бусад зардал	8414.3	6035.5	5224.5	86.6%	0.07%	17.30%
5.Татаас ба урсгал шилжүүлэг	293	512.8	306.4	59.8%	0.00%	0.20%
- Оюутаны тэтгэлэг						
-Нэг удаагийн тэтгэмж,урамшуулал	293	512.8	306.4	59.8%	0.00%	0.20%
6.Хөрөнгийн зардал						
үүнээс: төсвийн хөрөнгө						
12. Ангилагдаагүй зардал	365397	199325.6	360614.2	180.9%	4.72%	100.0%
1. Нөөц хөрөнгө	365397	199325.6	360614.2	1.8092	0.04718	100.0%
13. Хөрөнгийн зардал						

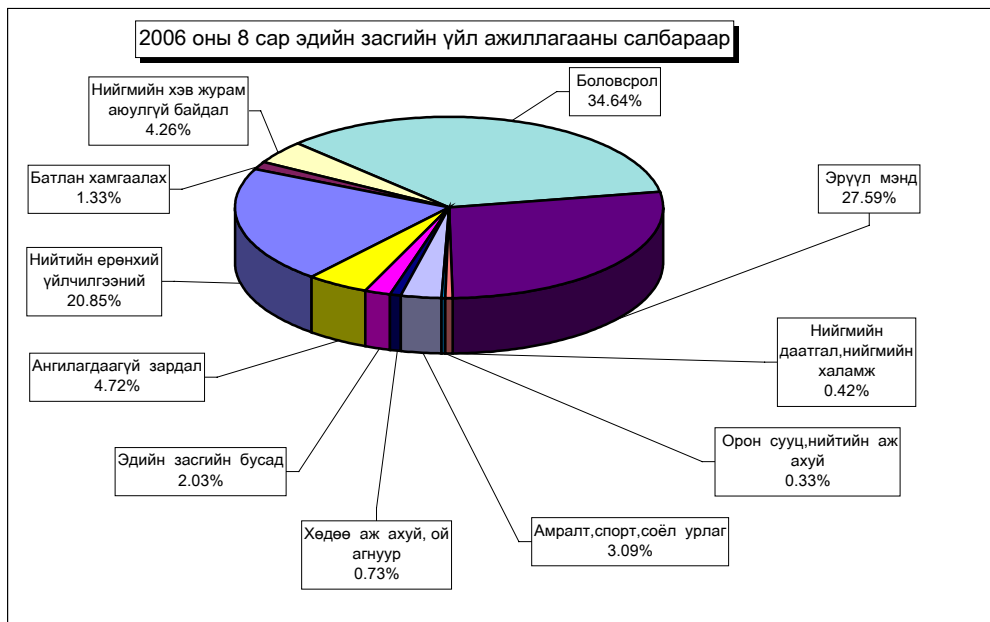

Орон нутгийн төсвийн орлого 595,1 сая ₮ болж , төлөвлөгөө 134,6 хувиар биелэгдэж, төсвийн зарлага 4625,3 сая ₮-т хүрч орлогоос давсан зарлага 4030,2 сая ₮ болов.

Орон нутгийн төсвийн орлогын төлөвлөгөөг дүнгээр нь Сэргэлэн, Баянцагаан, Лүн, Алтанбулаг, Баян-Өнжүүл, Баян, Сүмбэр сумд 4787,1-98,5 мянган ₮-өөр тасалдууллаа.

Орон нутгийн төсвийн орлого, зарлагыг сумдаар
LOCAL BUDGET, EXPENDITURE SOMS, as of first 8 months, thous tog

Soms	О Р Л О Г О , REVENUE				З А Р Л А Г А , EXPENDITURE			НИЙТ ДҮНД ЭЗЛЭХ ХУВЬ			Орлогыг
	Жилийн эхнээс				Жилийн эхнээс			Орлог	Зарлага	Зарлагад	
	Төлөвлөгөө	Гүйцэтгэл	үүнээс 2005 оны дутуу	ТБ хувь	Төлөвлөгөө	Гүйцэтгэл	ТБ хувь				
Алтанбулаг	15529.9	14409.2	202.0	92.8%	162703.7	145330.3	89.3%	1.32%	1.90%	9.91%	
Аргалант	4021.0	5458.9	388.5	135.8%	134272.6	128762.4	95.9%	0.50%	1.68%	4.24%	
Архуст	4246.0	4329.7	49.0	102.0%	109507.8	92333.9	84.3%	0.40%	1.21%	4.69%	
Батсүмбэр	15481.5	22351.7	1232.8	144.4%	223308.6	229613.6	102.8%	2.05%	3.00%	9.73%	
Баян	8293.0	6014.8	564.0	95.6%	127299.6	118667.2	93.2%	0.55%	1.55%	5.07%	
Баяндэлгэр	5500.0	8045.4	805.2	146.3%	111068.2	116374.6	104.8%	0.74%	1.52%	6.91%	
Баянжаргалан	7120.0	9732.7	648.2	136.7%	115429.7	111641.6	96.7%	0.89%	1.46%	8.72%	
Баян-Өнжүүл	10634.7	9744.5	1912.1	91.6%	118244.5	104759.1	88.6%	0.90%	1.37%	9.30%	
Баянхангай	8472.0	9201.6	233.1	108.6%	123729.8	122824.2	99.3%	0.85%	1.61%	7.49%	
Баянцагаан	9945.0	8226.1	2080.1	82.7%	127144.8	111862.4	88.0%	0.76%	1.46%	7.35%	
Баянцогт	5545.9	6428.1	249.2	115.9%	139822.3	131946.6	94.4%	0.59%	1.73%	4.87%	
Баянчандмань	10765.0	12703.4	1628.0	118.0%	203500.2	191907.2	94.3%	1.17%	2.51%	6.62%	
Борнуур	13910.4	17030.0	892.4	122.4%	192216.9	191230.0	99.5%	1.57%	2.50%	8.91%	
Бүрэн	9423.0	10159.2	1934.4	107.8%	131665.2	121544.1	92.3%	0.93%	1.59%	8.36%	
Дэлгэрхаан	4200.0	5528.9	135.3	131.6%	110564.2	109451.5	99.0%	0.51%	1.43%	5.05%	
Жаргалант	14904.2	16300.5	961.2	109.4%	250446.9	234620.4	93.7%	1.50%	3.07%	6.95%	
Заамар	164347.0	250261.7	14805.0	152.3%	330237.7	334340.0	101.2%	23.01%	4.37%	74.85%	
Лүн	9897.2	8473.8		85.6%	175180.9	156152.7	89.1%	0.78%	2.04%	5.43%	
Мөнгөнморьт	10385.0	15260.7	425.7	146.9%	135082.0	121944.7	90.3%	1.40%	1.60%	12.51%	
Өндөрширээт	7868.3	9704.2	423.8	123.3%	130665.2	120038.3	91.9%	0.89%	1.57%	8.08%	
Сүмбэр	3650.6	3552.1	106.7	97.3%	116728.4	117534.1	100.7%	0.33%	1.54%	3.02%	
Сэргэлэн	29124.9	24337.8	1795.2	83.6%	111782.0	97311.3	87.1%	2.24%	1.27%	25.01%	
Угтаал	6246.0	14305.9	329.9	229.0%	179169.5	173530.3	96.9%	1.32%	2.27%	8.24%	
Цээл	7151.0	7444.6	362.5	104.1%	176891.9	166232.9	94.0%	0.68%	2.18%	4.48%	
Эрдэнэ	19174.8	36782.4	95.9	191.8%	96158.9	102859.6	107.0%	3.38%	1.35%	35.76%	
Эрдэнэсант	11529.0	14826.0	682.3	128.6%	216028.9	203501.1	94.2%	1.36%	2.66%	7.29%	
Зуунмод	26716.4	44484.4	10703.6	166.5%	851956.1	769016.4	90.3%	4.09%	10.06%	5.78%	
ТӨ	401953.7	492640.5	29305.9	122.6%	2635081.4	3016850.9	114.5%	45.29%	39.48%	16.33%	
ОНД	442081.8	595098.3	43646.1	134.6%	4900806.5	4625330.5	94.4%	54.71%	60.52%	12.87%	
ДҮН	844035.5	1087738.8	72952.0	128.9%	7535887.9	7642181.4	101.4%	100.0%	100.0%	14.23%	
Дүнгээс: Төв бүс	91950.9	101202.0	47765.7	110.1%	1371831.1	1228279.5	89.5%	9.30%	16.07%	8.24%	
бүс- Хойт бүс	68278.6	83824.7	5330	122.8%	1260295.9	1225614.3	97.2%	7.71%	16.04%	6.84%	
үүдээр Баруун бүс	229133.5	329905.9	48744.2	144.0%	1574133.3	1507615.1	95.8%	30.33%	19.73%	21.88%	
Зүүн бүс	52718.8	80165.7	14167.7	152.1%	694546.2	663821.6	95.6%	7.37%	8.69%	12.08%	

Орон нутгийн орлогоос Аймагт төвлөрөх нэр төрлийг сумдаар үзүүлбэл
LOCALBUDGET SOMS, as of first 8 months,thous tog.

Сумд Soms	Гаарын төлбөр		АБӨЯХ-ийн татвар		Үл хөдлөх хөрөнгийн		Нөөцийн		Хүү,торгууль, төрийн амч,хөрөнгө худалдсны ,өмч хувьчлалын орлогууд.		Дүн			
	тө	гүй	тө	гүй	тө	гүй	тө	гүй	тө	гүй	тө	гүй	хувь	
АБ	2,400.0	2,401.9	3,250.0	3,520.5	100.0						5,750.0	5,922.4	103.0	
АР	1,674.1	1,910.8	1,600.9	1,167.4	150.8	308.4					3,425.8	3,386.6	98.9	
АТ	686.8	322.9	2,005.0	2,091.9	131.0	65.6					2,822.8	2,480.4	87.9	
БС	4,092.8	4,599.3	4,000.0	5,381.0	400.0	327.0					8,492.8	10,307.3	121.4	
БА	2,756.0	3,927.2	1,500.0	1,769.4	120.7	176.2	3,615.0	2,331.0			7,991.7	8,203.8	102.7	
БД	1,357.8	1,197.9	1,220.0	1,261.0	67.7	67.7				3,000.0	2,645.5	5,526.6	208.9	
БЖ	2,014.0	1,526.0	2,000.0	2,080.0	60.4	45.2				2,774.3	4,074.4	6,425.5	157.7	
БӨ	160.0	362.6	2,600.0	2,831.4	67.2	52.3					2,627.2	3,246.3	114.8	
БХ	765.5	493.0	1,300.0	1,496.3	25.0	11.9					2,090.5	2,001.2	95.7	
БЦ	1,885.0	1,000.0	1,900.0	1,952.2	93.9	51.0	16,500.0	6,000.0			20,378.9	9,003.2	44.2	
БТ	2,435.7	2,590.2	1,900.0	2,007.8	538.4	613.3					4,874.1	5,211.3	106.9	
БЧ	3,096.2	2,968.8	3,300.0	3,565.9	550.0	405.8			6,877.4		6,946.2	13,817.9	198.9	
БН	5,535.2	1,732.5	4,200.0	6,059.7	2,978.4	1,805.5					12,713.6	9,597.7	75.5	
БҮ	297.8	247.3	4,700.0	4,875.4	84.8	72.6					5,082.6	5,195.3	102.2	
ДХ	66.9	67.0	765.0	874.9	11.7	11.0					843.6	952.9	113.0	
ЖА	12,000.0	13,206.2	7,130.0	7,972.6	280.0	244.4					19,410.0	21,423.2	110.4	
ЗА	67,247.5	63,306.6	11,200.0	16,508.2	10,168.1	10,520.7					88,615.6	90,335.5	101.9	
ЛҮ	800.0	245.7	3,000.0	2,028.3	844.0	683.0					4,644.0	2,957.0	63.7	
ММ	4,917.6	5,648.8	1,100.0	2,649.1	80.0	81.9					6,097.6	8,379.8	137.4	
ӨШ	363.0	400.7	2,240.0	2,542.6	75.0	48.5					2,678.0	2,991.8	111.7	
СҮ	3,262.4	1,582.0	2,175.0	1,779.0	230.0	130.4					5,667.4	3,491.4	61.6	
СЭ	17,200.0	13,064.0	2,050.0	1,905.3	184.8	486.9					19,434.8	15,456.2	79.5	
УГ	2,880.0	1,020.9	3,500.0	3,574.9	130.0						6,510.0	4,595.8	70.6	
ЦЭ	6,800.0	801.2	3,600.0	3,173.5	1,050.0	338.3					11,450.0	4,313.0	37.7	
ЭР	4,498.8	3,780.0	3,000.0	3,147.0	141.6	142.8					7,638.4	7,069.8	92.6	
ЭС	225.0	471.7	3,950.0	4,258.7	365.0	184.6					5,400.0	4,915.0	108.3	
ЗМ	2,666.6	1,356.0	14,069.6	13,050.7	9,744.5	7,996.4					26,480.7	22,403.1	84.6	
ТӨ		2,573.8								107,827.5	210,456.7	107,827.5	213,030.5	197.6
ДҮН	152,082.7	132,805.0	93,255.5	103,524.7	28,673.0	24,871.4	20,115.0	20,982.7	107,827.5	210,456.7	401,953.7	492,640.5	122.6	

Орон нутгийн орлогоос Улсад төвлөрүүлэх нэр төрлийг сумдаар үзүүлбэл
LOCALBUDGET SOMS, as of first 8 months,thous tog.

Сумд Soms	Цалингийн ашиг		ААНОАТ		НӨТ		Онцгой		Орлогууд- дас: Урьд оны дутуу	Дүн		
	тө	гүй	тө	гүй	тө	гүй	тө	гүй		тө	гүй	хувь
АБ	5,162.0	9,112.6	142.5	22.9					27.9	5,304.5	9,135.5	172.2
АР	2,100.0	3,229.5	40.0	9.2					58.4	2,140.0	3,238.7	151.3
АТ	1,566.0	2,273.7	119.7	17.0					76.9	1,685.7	2,290.7	135.9
БС	11,716.0	20,253.1	1,710.0	241.7	4,284.0	2,664.6			1,993.8	17,710.0	23,159.4	130.8
БА	4,524.0	9,314.4	285.0	55.0	1,224.0				1,244.2	6,033.0	9,369.4	155.3
БД	1,682.0	3,167.3	307.8	64.7					64.7	1,989.8	3,232.0	162.4
БЖ	1,972.0	3,639.4	228.0	20.0					42.6	2,200.0	3,659.4	166.3
БӨ	1,914.0	2,625.2	228.0	8.7	75.0				112.4	2,217.0	2,633.9	118.8
БХ	1,566.0	3,222.5	85.5	117.9					24.6	1,651.5	3,340.4	202.3
БЦ	1,682.0	2,720.4	114.0	59.1	75.0				109.9	1,871.0	2,779.5	148.6
БТ	1,798.0	3,075.1	684.0	1,260.8					1,185.0	2,482.0	4,335.5	174.7
БЧ	4,872.0	7,196.1	456.0	384.2	50.0	388.5			1,585.2	5,378.0	7,968.8	148.2
БН	4,814.0	6,676.3	513.0	146.0		204.7			1,661.3	5,327.0	7,027.0	131.9
БҮ	2,204.0	3,273.5	57.0	23.5					43.2	2,261.0	3,297.0	145.8
ДХ	1,508.0	2,139.6	17.1							1,525.1	2,139.6	140.3
ЖА	5,742.0	8,992.2	1,596.0	3,380.0					4,913.2	7,338.0	12,372.2	168.6
ЗА	69,600.0	108,582.3	342.0	20.9	50.0	124.6			9,221.8	69,992.0	108,727.8	155.3
ЛҮ	4,872.0	7,429.9	456.0	180.9					100.3	5,328.0	7,610.8	142.8
ММ	3,712.0	6,169.9	171.0	17.4	75.0	1,083.0			429.6	3,958.0	7,270.3	183.7
ӨШ	2,204.0	3,037.0	39.9							2,243.9	3,037.0	135.3
СҮ	2,146.0	2,920.0	855.0	85.3					248.2	3,001.0	3,005.3	100.1
СЭ	2,668.0	2,755.7	456.0			100.0			268.4	3,124.0	2,855.7	91.4
УГ	2,784.0	4,736.6	456.0	409.1					420.6	3,240.0	5,145.7	158.8
ЦЭ	2,958.0	5,655.7	2,280.0	990.6					2,071.0	5,238.0	6,646.3	126.9
ЭР	5,568.0	9,994.9	2,565.0	1,010.5					1,408.1	8,133.0	11,005.4	135.3
ЭС	3,422.0	6,447.2	114.0	100.2					301.6	3,536.0	6,547.4	185.2
ЗМ	113,383.0	159,230.8	13,920.8	15,900.7	64,707.0	62,658.3	66,600.0	68,658.4	72,031.5	258,610.8	306,448.2	118.5
ДҮН	268,139.0	407,870.9	28,239.3	24,526.3	70,540.0	67,223.7	66,600.0	68,658.4	99,644.4	433,518.3	568,279.3	131.1

Төсвийн зарлагыг сумдаар
EXPENDITURE SOMS, as of first 8 months, thous tog

Soms	Зарлага, Expenditure		НИЙТ ЗАРЛАГААС				Сумдад өгсөн дотаци
	Жилийн эхнээс		Цалин	Зарлагд эз %	НДШ, ЭМД	бараа үйлч бусад	
	Төлөвлөгөө	Гүйцэтгэл					
АБ	162,703.7	145,330.3	66,538.9	45.78%	17,566.2	61,225.2	128,064.8
АР	134,272.6	128,762.4	53,346.8	41.43%	14,371.3	61,044.3	123,349.8
АТ	109,507.8	92,333.9	41,546.6	45.00%	9,967.1	40,820.2	98,701.7
БС	223,308.6	229,613.6	104,443.2	45.49%	27,062.6	98,107.8	196,448.9
БА	127,299.6	118,667.2	60,296.2	50.81%	11,947.0	46,424.0	114,269.4
БД	111,068.2	116,374.6	44,906.7	38.59%	11,732.3	59,735.6	98,839.4
БЖ	115,429.7	111,641.6	53,370.4	47.81%	14,001.4	44,269.8	101,369.9
БӨ	118,244.5	104,759.1	46,235.7	44.14%	12,908.6	45,614.8	100,330.7
БХ	123,729.8	122,824.2	52,543.2	42.78%	12,660.4	57,620.6	107,538.9
БЦ	127,144.8	111,862.4	47,954.1	42.87%	12,082.1	51,826.2	98,597.4
БТ	139,822.3	131,946.6	55,439.2	42.02%	14,675.5	61,831.9	122,371.8
БЧ	203,500.2	191,907.2	86,709.2	45.18%	21,890.6	83,307.4	171,564.4
БН	192,216.9	191,230.0	89,634.7	46.87%	23,419.3	78,176.0	165,646.0
БҮ	131,665.2	121,544.1	63,118.7	51.93%	14,279.1	44,146.3	112,472.9
ДХ	110,564.2	109,451.5	45,583.7	41.65%	11,155.7	52,712.1	100,287.8
ЖА	250,446.9	234,620.4	112,910.3	48.12%	31,310.7	90,399.4	219,293.0
ЗА	330,237.7	334,340.0	134,263.4	40.16%	37,611.2	162,465.4	256,272.9
ЛҮ	175,180.9	156,152.7	70,845.8	45.37%	19,046.0	66,260.9	146,038.8
ММ	135,082.0	121,944.7	54,914.4	45.03%	14,305.2	52,725.1	117,162.9
ӨШ	130,665.2	120,038.3	53,724.7	44.76%	14,264.6	52,049.0	105,485.6
СҮ	116,728.4	117,534.1	59,425.9	50.56%	15,210.7	42,897.5	112,376.7
СЭ	111,782.0	97,311.3	45,272.7	46.52%	11,061.0	40,977.6	66,318.9
УГ	179,169.5	173,530.3	68,515.3	39.48%	18,087.9	86,927.1	164,168.5
ЦЭ	176,891.9	166,232.9	76,300.9	45.90%	20,496.5	69,435.5	159,635.2
ЭР	96,158.9	102,859.6	40,896.1	39.76%	10,217.7	51,745.8	65,472.4
ЭС	216,028.9	203,501.1	99,116.7	48.71%	25,697.9	78,686.5	188,268.7
ЗМ	851,956.1	769,016.4	311,747.3	40.54%	81,031.5	376,237.6	774,393.1
ТӨ	2,635,081.4	3,016,850.9	1,016,474.9	33.69%	180,910.7	1,819,465.3	2,292,591.8
ОНД	4,900,806.5	4,625,330.5	2,039,600.8	44.10%	528,060.1	2,057,669.6	4,214,740.5
ДҮН	7,535,887.9	7,642,181.4	3,056,075.7	39.99%	708,970.8	3,877,134.9	6,507,332.3

Нийтийн ерөнхий үйлчилгээний зарлагыг сумдаар үзүүлбэл:
EXPENDITURE SOMS, as of first 8 months, thous tog

Soms	Н.Е.Ү-ний зарлага бү Expenditure		НИЙТ ЗАРЛАГААС				татаас ба урсгал шилжүүлэг
	Жилийн эхнээс		Цалин	Зарлагд эзлэх %	НДШ, ЭМД	бараа үйлчилгээний бусад зардал	
	Төлөвлөгөө	Гүйцэтгэл					
АБ	44,877.7	43,571.0	18,486.1	42.43%	4,880.4	19,632.5	572.0
АР	33,502.2	34,893.2	17,733.9	50.82%	4,626.4	12,101.0	431.9
АТ	33,182.5	27,990.1	11,671.3	41.70%	2,558.6	13,400.2	360.0
БС	42,911.6	54,863.0	19,158.0	34.92%	5,028.1	29,812.8	864.1
БА	36,203.6	34,284.3	18,019.8	52.56%	1,380.4	14,464.1	420.0
БД	32,047.2	43,078.4	16,714.4	38.80%	4,369.4	21,751.0	243.6
БЖ	34,941.1	36,224.1	17,473.3	48.24%	4,544.9	14,115.9	90.0
БӨ	35,652.6	29,403.0	13,868.7	47.17%	3,661.3	11,259.2	613.8
БХ	32,015.7	34,782.2	15,016.3	43.17%	2,964.7	16,239.8	561.4
БЦ	37,161.8	34,862.7	15,212.5	43.64%	3,962.5	15,219.5	468.2
БТ	35,443.2	35,468.0	15,948.0	44.96%	4,210.3	14,848.7	461.0
БЧ	53,210.0	54,618.7	20,264.9	37.10%	5,402.6	27,943.9	1,007.3
БН	39,442.9	43,457.0	15,448.0	35.55%	4,348.3	23,266.7	394.0
БҮ	35,775.9	36,340.6	17,298.4	47.60%	2,950.3	15,541.9	550.0
ДХ	35,603.9	40,050.8	14,805.3	36.97%	3,139.7	21,340.9	764.9
ЖА	41,329.5	36,566.1	14,837.9	40.58%	3,443.4	17,997.8	287.0
ЗА	52,387.1	71,031.2	22,402.4	31.54%	5,675.4	42,533.4	420.0
ЛҮ	40,914.2	40,445.0	16,059.6	39.71%	4,466.0	19,574.4	345.0
ММ	34,561.8	35,495.8	15,535.0	43.77%	3,869.9	15,817.8	273.1
ӨШ	34,678.3	36,394.6	18,418.3	50.61%	5,068.0	12,456.6	451.7
СҮ	29,941.2	29,435.1	14,823.8	50.36%	3,435.8	10,428.6	746.9
СЭ	29,716.6	34,089.3	17,571.3	51.54%	4,017.1	11,980.9	520.0
УГ	38,090.7	38,607.6	17,142.9	44.40%	4,525.7	15,959.8	979.2
ЦЭ	37,591.7	37,947.7	19,246.4	50.72%	5,193.9	13,367.5	139.9
ЭР	37,642.5	48,845.3	17,107.4	35.02%	4,830.0	26,267.9	640.0
ЭС	39,339.5	42,225.4	19,190.6	45.45%	5,074.7	17,579.9	380.2
ЗМ	88,198.9	89,405.2	32,996.7	36.91%	8,797.5	44,842.9	2,768.1
ОНД	#####	1,124,375.4	472,461.2	42.02%	116,426.3	619,745.6	15,763.3
ЗДТГ	195,402.0	194,574.2	57,270.4	29.43%	14,285.7	121,600.9	1,417.2
Айм,И,Х	26,696.8	23,453.9	7,439.9	31.72%	1,259.5	13,120.5	1,634.0
Айм,Аудит	23,997.2	21,634.5	11,223.6	51.88%	2,440.5	7,970.4	
Аржант	123,504.2	145,976.3	46,545.0	31.89%	12,487.7	74,884.5	12,059.1
Статк	11,986.4	22,661.6	6,770.3	29.88%	1,776.6	2,158.3	11,956.4
М,ХГазар	78,395.8	162,040.5	44,076.2	27.20%	8,177.6	20,814.9	88,971.8
Төл-дүн	353,235.3	570,341.0	173,325.4	30.39%	40,427.6	240,549.5	116,038.5
Бүгд дүн	#####	1,694,716.4	645,776.6	38.11%	156,852.9	760,295.1	131,791.8

Төсвийн зарлага төсөвт байгууллагаар
EXPENDITURE Government organization, as of first 8 months,
thous tog (мян-төг)

	З А Р Л А Г А, EXPENDITURE			НИЙТ ЗАРЛАГААС			ОЛГОСОН ТАТААС	Өгөлг (мян-төг)	
	Төлөв	Гүйц-гэл	ТБ хувь	Цалин	Зарлагад эзлэх %	НДШ, ЭМД			Бараа үйлч Бусад
ЗДТГ	195,402.0	194,574.2	99.6%	57,270.4	29.4%	14,285.7	123,018.1	195,402.5	3,402.1
ИТХурал	26,696.8	23,453.9	87.9%	7,439.9	31.7%	1,259.5	14,754.5	26,696.8	
Аудитын газар	23,997.2	21,634.5	90.2%	11,223.6	51.9%	2,440.5	7,970.4	23,997.2	
Ар жанчивлан	123,504.2	145,976.3	118.2%	46,545.0	31.9%	12,487.7	86,943.6	14,418.4	764.7
Статистик	11,986.4	10,705.2	89.3%	6,770.3	83.2%	1,776.6	2,158.3	11,956.4	
МХГазар	78,395.8	73,068.7	93.2%	44,076.2	60.3%	8,177.6	20,814.9	88,971.8	
Цагдаагийн газар	330,855.9	325,762.9	98.5%	192,501.5	59.1%	8,524.8	124,736.6	320,655.5	
Онцгой байдлын хэлтэ	103,710.2	101,693.2	98.1%	67,883.7	66.8%	3,476.7	30,332.8	103,530.2	2,621.6
Ахмадын хороо	4,666.4	4,893.4	104.9%				4,893.4	4,083.1	
Хүүхдийн төв	21,491.9	17,289.9	80.4%	6,488.3	37.5%	1,704.2	9,097.4	21,491.9	
Х.Х.У.Хэлтэс	29,739.2	26,916.4	90.5%	11,371.5	42.2%	2,983.0	12,561.9	33,274.6	
ХХААУГазар	61,355.2	56,123.5	91.5%	22,121.2	39.4%	6,162.7	27,839.6	60,355.2	
СХЗТөв	16,989.0	16,403.4	96.6%	8,775.8	53.5%	2,028.6	5,599.0	9,265.3	
БОрчны алба	36,999.1	33,739.0	91.2%	26,077.4	77.3%	6,255.0	1,406.6	36,012.7	
Цаг уур	90,873.2	87,897.2	96.7%	58,149.3	66.2%	15,350.7	14,397.2	90,320.1	
Хот тохижуулах	28,296.8	25,555.9	90.3%				25,555.9	25,963.9	
Ангилдаагүй	26,743.5	69,643.5	260.4%				69,643.5	69,643.5	
Нөөц сан	61,200.0	69,440.5	113.5%				69,440.5	69,440.5	
Өрхийн эмнэлэг	32,125.8	26,800.6	83.4%				26,800.6	17,607.3	
Мал эмнэлэг	40,000.0	38,718.5	96.8%				38,718.5	38,718.5	
Намын суудал		1,525.0					1,525.0	1,525.0	
Замын сан	58,500.0	127,772.1	218.4%				127,772.1	127,772.1	
Хүү/сувилал	34,698.7	36,906.3	106.4%	15,713.4	42.6%	3,326.3	17,866.6	35,483.1	6,086.8
БСовлын газар	38,973.1	34,120.1	87.5%	11,504.7	33.7%	2,415.2	20,200.2	38,973.1	
Нэгдсэн эмнэлэг	627,976.8	621,676.9	99.0%	272,774.0		54,569.1	294,333.8	399,792.6	25,547.5
ЭМГазар	186,521.2	179,655.7	96.3%	68,940.8	38.4%	16,682.8	94,032.1	186,579.5	803.2
Өвөр Жанчивлан	139,848.6	123,971.5	88.6%	32,554.3	26.3%	6,857.5	84,559.7	13,853.0	17,480.2
БТСпортын хороо	54,050.7	362,179.0	670.1%	12,056.4	3.3%	2,376.4	347,746.2	62,509.7	12,147.2
Музей	22,749.7	19,870.2	87.3%	8,455.2	42.6%	1,850.7	9,564.3	18,849.7	1,598.1
ТКХүрээлэн	65,399.2	56,312.9	86.1%	21,055.2	37.4%	4,573.4	30,684.3	60,065.6	1,903.1
Номын сан	32,134.8	29,055.9	90.4%	6,726.8	23.2%	1,346.0	20,983.1	31,868.4	7,488.4
Орон нутгийн Х/О	11,000.0	53,514.6	486.5%				53,514.6	53,514.6	
Улсын төсвийн ХО	18,200.0								
ДҮН	2,635,081.4	3,016,850.9	114.5%	1,016,474.9	33.7%	180,910.7	1,819,465.3	2,292,591.8	78,842.9

Төсөвт байгууллагуудын Өглөгийн үлдэгдэл.

thous tog (мян, ₮)

Д/д		Хэмжих нэгж	2005	2006 оны	үүнээс: Өглөг үүссэн хугацаагаар			
			эцсийн байдлаар	08 сарын 30-ны үлдэгдэл	31-60 өдөр	61-120 өдөр	121-өдрөөс дээш	
Төсөвт байгууллагуудын өглөг Бүгд								
1	ү	Цалингийн	мян, ₮	25,870.5	157,988.1	6,845.0		151,143.1
2	н	НДШ	мян, ₮		8,897.1	2,123.0		6,774.1
3	ү	ЭМД	мян, ₮	606.3	14,024.7			14,024.7
4	н	Гэрэл цахилгаан	мян, ₮	1,116.7	2,090.8			2,090.8
5	н	Түлш, халаалт	мян, ₮	3,780.8	85,451.8	2,150.0		83,301.8
6	н	Цэвэр, бохир ус	мян, ₮	690.6	758.9			758.9
7	э	Шуудан, холбоо	мян, ₮	642.0	283.2			283.2
8	н	Тээвэр, шатахуун	мян, ₮	697.9	600.0			600.0
9	н	Хоол	мян, ₮	256.0	16,742.2	68.0		16,674.2
10	э	Эм	мян, ₮	11,271.4	23,715.5	2,144.0		21,571.5
11	н	Дотоод албан томилолт	мян, ₮	607.8				
12	н	Урсгал засвар	мян, ₮					
13	н	Байр түрээсийн зардал	мян, ₮		360.0	360.0		
14	с	Бусад	мян, ₮	6,201.0	5,063.9			5,063.9
Төсөвт байгууллагуудын өглөг Бүгд								
1	ү	Цалингийн	хувь	100.0%	100.0%	4.33%		95.67%
2	н	НДШ	хувь		5.63%	1.34%		4.29%
3	ү	ЭМД	хувь	2.34%	8.88%			8.88%
4	н	Гэрэл цахилгаан	хувь	4.32%	1.32%			1.32%
5	н	Түлш, халаалт	хувь	14.61%	54.09%	1.36%		52.73%
6	н	Цэвэр, бохир ус	хувь	2.67%	0.48%			0.48%
7	э	Шуудан, холбоо	хувь	2.48%	0.18%			0.18%
8	н	Тээвэр, шатахуун	хувь	2.70%	0.38%			0.38%
9	н	Хоол	хувь	0.99%	10.60%	0.04%		10.55%
10	э	Эм	хувь	43.57%	15.01%	1.36%		13.65%
11	н	Дотоод албан томилолт	хувь	2.35%				
12	н	Урсгал засвар	хувь					
13	н	Байрны түрээс	хувь		0.23%	0.23%		
14	с	Бусад	хувь	23.97%	3.21%			3.21%

Төсвийн Өглөг (өр)-ийг сумдын нэрээр, төсөвтэй ш харьцдаг байгууллагуудын дүнгээр үзүүлбэл:

S o m s	Н и й т ө г л ө г (м я н - ₮)	Ү ү н з э с			А в л а г а
		ц а л и н	Н Д Ш	б у с а д	
А л т а н б у л а г	1,700.0			1,700.0	
А р г а л а н т					
А р х у с т	429.6	429.6			
Б а т с ү м б э р					
Б а я н	10,159.6	379.4	6,150.7	3,629.5	1,382.3
Б а я н д э л г э р	244.3	244.3			12,010.0
Б а я н ж а р г а л а н	460.1	354.8	105.3		5,331.8
Б а я н - Ө н ж ү ү л					
Б а я н х а н г а й					
Б а я н ц а г а а н					897.0
Б а я н ч а н д м а н ь	2,820.0		1,700.0	1,120.0	
Б о р н у у р	8,277.2			8,277.2	2,204.8
Б ү р э н					
Д э л г э р х а а н	2,272.5			2,272.5	1,064.5
Ж а р г а л а н т	230.4			230.4	18,952.3
З а а м а р	4,590.1			4,590.1	5,849.7
Л ү н	1,500.0			1,500.0	
М ө н г ө н м о р ь т					
Ө н д ө р ш и р э э т	703.5			703.5	860.7
С ү м б э р	577.7		577.7		
С э р г э л э н	1,878.9		1,251.5	627.4	3,525.3
У г т а а л	500.0		500.0		
Ц э э л					13,786.1
Э р д э н э	5,472.6	2,506.0	2,157.7	808.9	3,741.8
Э р д э н э с а н т					1,768.1
З у у н м о д	36,328.7			36,328.7	6,265.6
Т ө в л ө р с ө н	79,842.9	7,604.6	1,581.8	70,656.5	61,102.1
О . Н . Д ү н	78,145.2	3,914.1	12,442.9	61,788.2	77,640.0
Д ү н	157,988.1	11,518.7	14,024.7	132,444.7	138,742.1

Мөнгө, зээл, хадгаламж

Монгол шуудан, Хас, Зоос банкны салбарууд, ХААН банкны УБ төв салбарын харьяа тооцооны төвийн дүнгээр **2005 оны эхний 8 сард** кассын орлого **17761.8 сая ₮**, кассын зарлага **15978.1 сая ₮** болж, гүйлгээнд **275.9 сая ₮** байна.

Банкны кассын орлого, зарлага.

REVENUE, EXPENDITURE, BANK OF CASH

mln tog

(сая-төг)

	Банкны кассын						Орлого % Зарлага Revenue to expenditure ratio, %
	Орлого revenue			Зарлага expenditure			
	Системийн банкны зузаат- гал	Бусад цэвэр орлого	Дүн Total	Системийн банкинд шилжүүл- сэн	Бусад цэвэр зарлага	Дүн Total	
Салбар, тооцооны кассуудын дүн Total bank	2420.9	9324.9	17761.8	1651.3	8288.1	15978.1	111.2%
ү -ХАА-н банкны тооцооны касс Agriculture Bank	2122.5	5,556.4	7678.9	45.9	5815.4	5861.3	131.0%
ү -Мон-шуудан банкны салбар Post Givo Bank		2,903.8	2903.8	1,272.2	1619.5	2891.7	100.4%
э -Хас банкны салбар Khasbank	298.4	864.7	1163.1	333.2	853.2	1186.4	98.0%
э -Зоос банкны салбар Zoosbank	1250.0	4,766.0	6016.0		6038.7	6038.7	99.6%

ХААН банкны харьяа тооцооны төв, Монгол шуудан, Хас, Зоос банкны салбаруудад аж ахуйн нэгж, байгууллагуудад **жигж худалдаа, үйлдвэрлэлийг** дэмжих үүднээс олгосон зээлийн үлдэгдэл 8 сарын 30-ний байдлаар **9996.1** сая ₮ байгаа нь өмнөх сарынхаас **121.5** сая ₮-өөр өсчээ.

Зээлийн өрийн үлдэгдэл (сая-төг)
LOANS OUTSTANDING, at the end of month, mIn tog

	Зээлийн өрийн үлдэгдэл <i>Loans outstanding</i>					Үүнээс хугацаа хэтэрсэн <i>of which : overdue</i>		
	2005 оны				2006 8-30	2005 оны		2006 он 8-30
	3-30	6-30	9-30	12-30		06-30	12-30	
Банкны системийн дүн Total bank	2529.3	2823.5	2792.1	2931.1	9996.1	58.5	119.6	281.6
ХАА-н банкны тооцооны касс Agriculture Bank	723.4	607.6	407.9	603.0	7193.7	26.8	24.6	126.4
Мон-шуудан банкны салбар Post Givo Bank	335.3	387.6	407.9	399.1	843.4	3.4		52.3
Хас банкны салбар Khasbank	576.3	834.4	937.1	853.70	1034.0	3.1	4.9	27.8
Зоос банкны салбар Zoosbank	894.3	993.9	1039.2	1075.3	925.0	25.2	90.1	75.1

2006 он гарсаар Засгийн газраас бичил бизнесийг дэмжих ажлын хүрээнд оны эхний 8 сард **16383** зээлдэгч нарт **9759,9** сая ₮-ийн зээл олгов.

2006 онд Бичил бизнест олгосон зээл (сая төг)
LOANS OUTSTANDING, at the end of month, mIn tog

	Бичил бизнест олгосон зээл <i>Loans outstanding</i>		Зээлийн хүүгийн дундаж <i>LOAN RATE</i>	
	Зээлдэгчийн тоо	Зээлийн хэмжээ Total Loan	Үйлдвэрлэлийн Enterprise	Худалдаа Trade
Банкны системийн дүн Total bank	16383	9759.9	x	x
ХАА-н банкны тооцооны касс Agriculture Bank	12882	6879.5	3.5	3.5
Мон-шуудан банкны салбар Post Givo Bank	993	936.1	2.0	3.0
Хас банкны салбар Khasbank	1450	1110.4	3.0	2.4
Зоос банкны салбар Zoosbank	1058	833.9	3.0	2.8

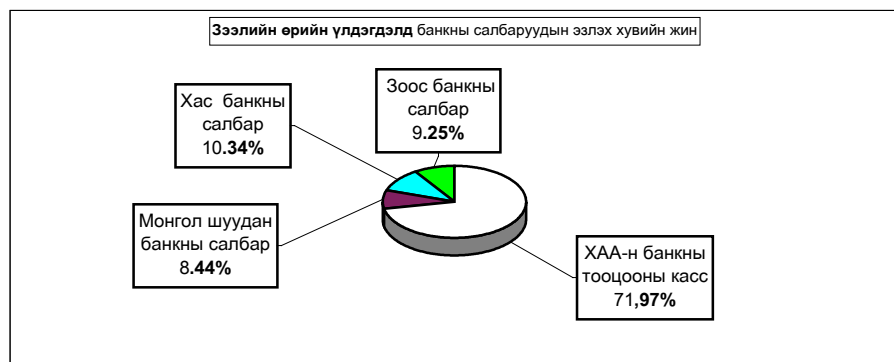

Иргэдийн хувийн хадгаламжинд 8 сарын 30-ний байдлаар **3411.1** сая ₮ байгаа нь өмнөх сарынхаас **24,7** сая ₮-өөр өслөө.

Иргэдийн хадгаламжийн үлдэгдэл, хүү
REMAINDER OF INDIVIDUAL DEPOSITS, RATE

(сая, төгрөгөөр)
mln tog. by months %

	Хадгаламжийн үлдэгдэл Remainder deposits					Хадгаламжийн хүүний сарын дундаж хувь	
	2005 оны				2006	Хугацаатай	Хугацаагүй
	03-30	06-30	09-30	12-30	8-30		
Банкны системийн дүн Total bank	1286.60	672.1	1332.2	1497.6	3411.1		
-ХАА-н банкны тооцооны касс Agriculture Bank	577.5	189.0	383.2	523.1	2265.1	1.5	0.83
-Мон-шуудан банкны салбар Post Givo Bank	296.9	260.5	410.5	453.1	631.3	1.65	0.75
-Хас банкны салбар Khasbank	139.9	99.5	164.4	175.1	220.2	1.50	0.80
-Зоос банкны салбар Zoosbank	272.3	123.1	374.1	346.3	294.5	1.5	0.75

Хадгаламжийн үлдэгдэлд банкны салбаруудын эзлэх хувийн жин

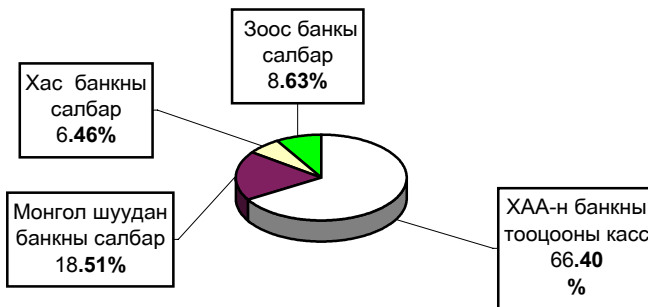

Иргэдийн банкны хадгаламжинд төлж байгаа хүү

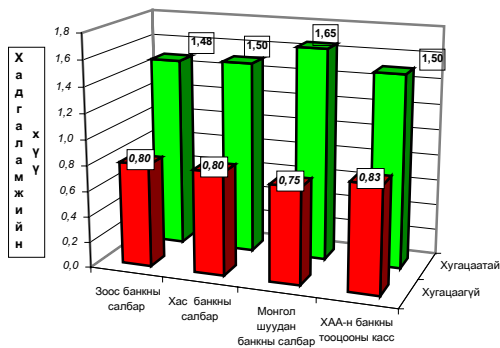

Нийгмийн даатгал

Нийгмийн даатгалын байгууллагын мэдээгээр 2006 оны 8 сард **НДШ-ийн орлого 1726.7 сая ₮** болж төлөвлөгөө **117.03 хувь** биелэв. Тэтгэвэр, тэтгэмжинд **3563.3 сая ₮** олгож, олголтын хувь **100.0%** болов.

Нийгмийн даатгалын сангийн орлого зарлага

Үзүүлэлтүүд	Тоо			Төлсөн шимтгал, олгосон тэтгэвэр, тэтгэвэр		
	2004-ҮИИ	2005-ҮИИ	2006-ҮИИ	2004-ҮИИ	2005-ҮИИ	2006-ҮИИ
Даатгуулагчийн тоо бүгд	0	9196	9196	0	1335925	1726789
Аж ахуйн нэгж байгууллага		6119	6119		414136.6	535304.4
Төсөвт байгууллага		3077	3077		921788.0	1191484.1
Олгосон тэтгэвэр -бүгд	0	10671	10596	0	2889884.3	3563341.8
Өндөр настны		7350	7350		2080716.7	2565606.0
Хөгжлийн бархшзлалтай иргэдийн		2034	1974		462381.5	570134.7
Тажалчда алдсаны		1064	1049		260089.6	320700.8
Цэргийн		223	223		86696.5	106900.3

Нийгмийн даатгалын сангийн орлого, зарлага
2006 оны 08 сарын мэдээ

(мянган ₮)	Н Д Ш - ийн орлого			Өгсөн татаас	Орлого бүгд	Олгосон тэтгэвэр, тэтгэмж			Э М Д-ын гараат самнуужилт		
	Төлөвлөгөө	Гүйцэтгэл	Хувь			Тэтгэвэр	Хувь	Олгох	Олгосон	Хувь	Олгох
Алтанбулаг	38,850.0	42,510.5	109.4%	70,000.0	112,510.5	117,959.1	117,959.1	100.0%	5,400.0	5,400.0	100.0%
Аргалант	16,033.3	22,041.8	137.5%	32,000.0	54,041.8	52,535.6	52,535.6	100.0%	4,200.0	4,200.0	100.0%
Архуст	14,183.3	19,741.5	139.2%	36,000.0	55,741.5	55,936.0	55,936.0	100.0%	4,200.0	4,200.0	100.0%
Батсүмбэр	70,916.7	75,154.2	106.0%	148,000.0	223,154.2	240,775.2	240,775.2	100.0%	7,200.0	7,200.0	100.0%
Баян	24,666.7	28,887.5	117.1%	52,000.0	80,887.5	85,560.6	85,560.6	100.0%	4,831.9	4,831.9	100.0%
Баяндагч	14,800.0	21,014.2	142.0%	28,000.0	49,014.2	47,807.0	47,807.0	100.0%	4,000.0	4,000.0	100.0%
Баянжаргалан	15,416.7	20,445.6	132.6%	37,000.0	57,445.6	58,064.5	58,064.5	100.0%	4,200.0	4,200.0	100.0%
Баян-Өнхүүл	17,883.3	23,141.2	129.4%	52,000.0	75,141.2	77,970.7	77,970.7	100.0%	4,500.0	4,500.0	100.0%
Баянхатгай	15,416.7	19,974.2	129.6%	27,000.0	46,974.2	45,889.1	45,889.1	100.0%	4,200.0	4,200.0	100.0%
Баяншагван	14,800.0	19,415.7	131.2%	64,000.0	83,415.7	86,589.5	86,589.5	100.0%	5,250.0	5,250.0	100.0%
Баянцогт	18,500.0	23,154.3	125.2%	66,000.0	89,154.3	92,436.1	92,436.1	100.0%	4,750.0	4,750.0	100.0%
Баянчандмань	33,300.0	36,418.7	109.4%	99,000.0	135,418.7	145,096.1	145,096.1	100.0%	5,400.0	5,400.0	100.0%
Борнуур	43,166.7	46,108.2	106.8%	114,000.0	160,108.2	171,541.4	171,541.4	100.0%	6,800.0	6,800.0	100.0%
Бүрэн	16,033.3	20,046.7	125.0%	97,000.0	117,046.7	126,159.0	126,159.0	100.0%	6,000.0	6,000.0	100.0%
Дэлгэрхаан	13,566.7	19,541.2	144.0%	57,000.0	76,541.2	79,707.9	79,707.9	100.0%	4,500.0	4,500.0	100.0%
Жаргалант	46,250.0	48,142.7	104.1%	157,000.0	205,142.7	224,935.6	224,935.6	100.0%	7,200.0	7,200.0	100.0%
Заамар	274,416.7	276,415.2	100.7%		276,415.2	156,444.4	156,444.4	100.0%	7,900.0	7,900.0	100.0%
Лун	31,450.0	35,041.8	111.4%	59,000.0	94,041.8	98,190.2	98,190.2	100.0%	5,538.0	5,538.0	100.0%
Мөнгөнморьт	20,966.7	26,041.8	124.2%	54,000.0	80,041.8	81,417.2	81,417.2	100.0%	4,750.0	4,750.0	100.0%
Өндөрширээт	17,266.7	21,514.2	124.6%	49,000.0	70,514.2	71,959.2	71,959.2	100.0%	5,500.0	5,500.0	100.0%
Сүмбэр	17,266.7	23,415.7	135.6%	55,000.0	78,415.7	80,078.5	80,078.5	100.0%	4,000.0	4,000.0	100.0%
Саргалзан	15,416.7	21,115.8	137.0%	54,000.0	75,115.8	76,274.8	76,274.8	100.0%	4,500.0	4,500.0	100.0%
Угтаал	20,350.0	24,015.7	118.0%	95,000.0	119,015.7	127,241.0	127,241.0	100.0%	5,700.0	5,700.0	100.0%
Цэл	21,583.3	24,971.8	115.7%	74,000.0	98,971.8	104,683.0	104,683.0	100.0%	5,700.0	5,700.0	100.0%
Эрдэнэ	30,833.3	33,517.5	108.7%	90,000.0	123,517.5	132,630.5	132,630.5	100.0%	5,400.0	5,400.0	100.0%
Эрдэнэсант	27,750.0	32,157.2	115.9%	149,000.0	181,157.2	197,460.9	197,460.9	100.0%	8,000.0	8,000.0	100.0%
Зуунмод	584,415.0	722,843.6	123.7%	470,000.0	1,192,843.6	727,998.8	727,998.8	100.0%	179,440.5	179,440.5	100.0%
Рашаван сувилал						25,862.5	25,862.5	100.0%			
Тайлт СЭТ, эмийн үнийн хөнгөлөлт						10,000.0	10,000.0	100.0%			
Хорих, цэргийн анги, өрхийн эмнэлэг						16,458.3	16,458.3	100.0%			
2006-08 сар	1,475,498.5	1,726,788.5	117.03%	2,285,000.0	4,011,788.5	3,563,341.9	3,563,341.9	100.0%	371,381.2	371,381.2	100.0%
2005-08 сар	1332 308.2	1335 924.7	100.27%	1986 000.0	3321 924.7	2911 884.1	2889 884.1	99.2%	437 077.8	425 077.8	97.3%
2004-08 сар	1199 971.5	1231 368.6	102.62%	1819 000.0	3050 368.6	2675 353.2	2675 353.2	100.0%	349 380.7	349 380.7	100.0%
2003-08 сар	1151 810.0	1154 000.0	100.19%	1114 900.0	2268 900.0	2006 361.3	1928 454.7	96.1%	349 333.6	339 433.6	97.17%
2002-08 сар	1029 536.5	1029 600.0	100.01%	984 600.0	2014 200.0	1638 427.7	1638 427.7	100.0%	313 003.3	303 003.4	96.8%

Нийгмийн халамж

Нийгмийн халамж үйлчилгээний албаны мэдээгээр 2006 оны 8 сард сумдад 494.6 сая ₮-ийг нийгмийн халамжийн хууль, тогтоомж шинэчлэгдсэнтэй холбогдуулан олгосон нь 98.7 хувийн биелэлттэй гарлаа.

Нийгмийн халамжийн сангийн 2006 оны 08 сарын санхүүжилтын мэдээ

Үзүүлэлтүүд	Хүний тоо		Олгосон тэтгэвэр тэтгэмж	
	2006-ҮII	2006-ҮIII	2006-ҮII	2006-ҮIII
Нийгмийн халамжийн тэтгэвэр-бүгд	26895	29211	288289	760281
Халамжийн тэтгэвэр	2119	2119	70 397.1	112 307.0
Жирэмсэн болон хөхүүл эхчүүдийн НМТ	25	50	500.0	1 000.0
Ахмад настанг асарч буй иргэнд НМТ				
ХБТ-тэй иргэдийг асарч буй иргэнд НМТ				
Жирэмсэн болон амаржсан ХАТ,БӨХҮАӨТ	1662	1662	23 482.8	46 965.6
Нөхцөлт мөнгөн тэтгэмжийн нийт дүн	1687	1712	23982.8	47965.6
Хүүхдийн мөнгөн тусламж	21450	21450	64 350.0	257 400.0
Шинээр төрсөн хүүхдэд мөнгөн тусламж	270	368	27 000.0	36 800.0
Шинэ гэр бүлд олгосон мөнгөн тусламж	12	112	6 000.0	56 000.0
Алдар цолтой ахмадуудад зүүулсэн хөнгөлөлт	598	75	33 950.0	3 750.0
Алдарт эхийн одонтой ахмадуудад тусламж	679	3295	59 800.0	243 250.0
Улсын төсвөөс олгосон тэтгэмжийн дүн	23009	25300	191100	597200
Ахмад настанд үзүүлсэн тусламж	35	35	866.2	866.2
ХБИ-дэд үзүүлсэн тусламж хөнгөлөлт	45	45	742.5	742.5
Ахмад настан ХБИ-дэд олгосон хөнгөлөлтийн дүн	80	80	1608.7	1608.7
Олон нийтийн оролцоонд түшиглэсэн халамж			1 200.0	1 200.0

Сум	/Мянган-₮/		
	Хуваарилг дсан санхүүжилт	Нийгмийн халамжийн үйлчилгээн д зарцуулсан санхүүжил т	Олголтын хувь
Алтанбулаг	14850.0	14850.0	100.0%
Аргалант	10050.0	10050.0	100.0%
Архуст	9400.0	9400.0	100.0%
Батсүмбэр	31500.0	31500.0	100.0%
Баянчандмань	19550.0	19550.0	100.0%
Баян	13750.0	13750.0	100.0%
Баян-Өнжүүл	10450.0	10450.0	100.0%
Баяндэлгэр	7150.0	7150.0	100.0%
Баянжаргалан	10200.0	10200.0	100.0%
Баянхангай	8750.0	8750.0	100.0%
Баянцагаан	16450.0	16450.0	100.0%
Баянцогт	11275.0	11275.0	100.0%
Борнуур	23860.0	23860.0	100.0%
Бүрэн	19300.0	19300.0	100.0%
Дэлгэрхаан	13500.0	13500.0	100.0%
Жаргалант	33050.0	33050.0	100.0%
Заамар	26250.0	26250.0	100.0%
Лун	12900.0	12900.0	100.0%
Мөнгөнморьт	12350.0	12350.0	100.0%
Өндөрширээт	10300.0	10300.0	100.0%
Сэргэлэн	9025.0	5900.0	65.4%
Сүмбэр	8350.0	8350.0	100.0%
Угтаал	19150.0	19150.0	100.0%
Цээл	12150.0	12150.0	100.0%
Эрдэнэ	21300.0	21300.0	100.0%
Эрдэнэсант	24800.0	22800.0	91.9%
Зуунмод	91750.0	90120.0	98.2%
2006-08 сар	501410.0	494655.0	98.7%



Ү н э , т а р и ф

а.Аймгийн төвд 2006 оны **08** сард бараа үйлчилгээний үнэ тариф 2005 оны 12-р сарын 31-ныхтай харьцуулахад **2.46%**, 2005 оны **08**-р сарынхаас **10.79 %**-иар тус тус өслөө. Харин 2006 оны **08** сард бараа үйлчилгээний үнэ тариф **0.60** хувиар буурав.

Хэрэглээний бараа, үйлчилгээний үнэ,тарифын индекс бүлгийн дүнгээр
Consumer price index of certain goods and services : by groups

угацаа Periods	Хүнсний бараа, ундаа,ус Food and non-alcoholic beverages	согтуу- руулах ундаа,архи Alcoholic beverages tobacco	хувцас, бөс бараа, зүмэл Clothing footwear and cloth	Орон сууц, ус, цахилгаан түлш Housing,water electricity and fuels	Гэр ахуйн тавилга Гэр ахуйн бараа Furnishings,house- hold edquipment and routine maintenance of the house	Эм тариу эмнэлэгийн үйлчилгээ Health,medical care and services	Тээвэр Transport	
Өмнөх сартай харьцуулснаар				Previous month=100				
2006	I	100.13	100.45	99.64	94.86	99.51	99.52	100.00
	II	102.21	100.00	100.00	99.39	99.91	100.00	97.64
	III	101.12	104.77	96.62	103.37	101.68	100.00	100.00
	IV	106.53	100.00	95.51	100.09	100.33	101.29	106.54
	V	103.19	98.32	95.20	100.49	100.37	101.00	101.02
	VI	101.84	100.00	99.51	99.19	100.29	100.00	101.66
	VII	96.44	100.00	99.39	99.89	99.47	100.00	100.88
	VIII	98.36	99.67	100.11	100.00	92.08	101.33	101.42
Өмнөх жилийн эцэстэй харьцуулснаар				Since dedinning of the year				
2006	I	100.13	100.45	99.64	94.86	99.51	99.52	100.00
	II	102.34	100.45	99.64	94.28	99.42	99.52	97.64
	III	103.49	105.24	96.27	97.00	101.09	99.52	97.64
	IV	110.24	105.24	91.95	46.00	101.42	100.81	104.03
	V	113.77	103.47	87.54	97.54	101.80	101.82	105.09
	VI	115.86	103.47	87.11	98.02	102.09	101.82	106.84
	VII	111.73	106.47	86.57	97.12	101.55	101.82	107.77
	VIII	109.31	103.13	86.66	97.12	93.50	103.18	109.30

угацаа Periods	Холбооны хэрэгсэл, шуудангийн үйлчилгээ Communication	Эмралт, чөлөөт цаг, соёлын бараа үйлчил- гээ Recreation and culture	Боловсролын үйлчилгээ Education	Зочид буудал зоогийн газар дот уур байр Restaurants and hotels	Бусад бараа үйлчилгээ Miscellaneous goods & services	Ерөнхий индекс Overall index	
Өмнөх сартай харьцуулснаар				Previous month=100			
2006	I	100.00	97.88	100.00	100.00	100.36	99.70
	II	100.00	96.90	100.00	100.00	102.16	100.25
	III	100.00	100.00	100.00	100.00	100.00	100.25
	IV	100.00	100.00	100.00	100.00	100.53	102.64
	V	100.00	100.00	100.00	100.00	100.35	100.54
	VI	100.00	100.00	100.00	100.00	100.00	100.85
	VII	100.00	100.17	100.00	100.00	100.34	98.84
	VIII	100.00	98.88	100.00	100.00	100.00	99.40
Өмнөх жилийн эцэстэй харьцуулснаар				Since dedinning of the year			
2006	I	100.00	97.88	100.00	100.00	100.36	99.70
	II	100.00	94.85	100.00	100.00	102.53	99.95
	III	100.00	94.85	100.00	100.00	102.53	100.20
	IV	100.00	94.85	100.00	100.00	103.07	102.85
	V	100.00	94.85	100.00	100.00	103.43	103.40
	VI	100.00	94.85	100.00	100.00	103.43	104.28
	VII	100.00	95.01	100.00	100.00	103.78	103.07
	VIII	100.00	93.94	100.00	100.00	103.78	102.46

Энэ сард хүнсний болон өргөн хэрэгцээт зарим гол нэр төрлийн бараа, бүтээгдэхүүн хонь, үхэр, адуу, ямааны мах, дотор мах, задгай тараг, өндөг, алим, лууван, манжин, бөөрөнхий сонгино, хайнз майонез, cass пиво, эрэгтэй хүний жинсэн өмд, 21 инчийн өнгөт телевизор зэрэг 14 нэрийн бараа бүтээгдэхүүний үнэ 4.7-19.6 хувиар буурсан нь ерөнхий индекс 0.60 хувиар буурахад нөлөөлөв.

Энэ хугацаанд 1-р гурил, ургамлын тос, өөхөн тос, үзэм, шоколад, биеийн тамирын хослол, эмэгтэй ноосон цамц, гар хийцний модон ор, диван, 2*3-ын хивс, аспирин, витамин С, А-80, А-92 бензин зэрэг 14 нэрийн хүнсний болон бараа, бүтээгдэхүүний үнэ өсч, 166 нэрийн бараа, үйлчилгээний үнэ хэвийн байгаа нь үнэ харьцангуй тогтвортой байв.

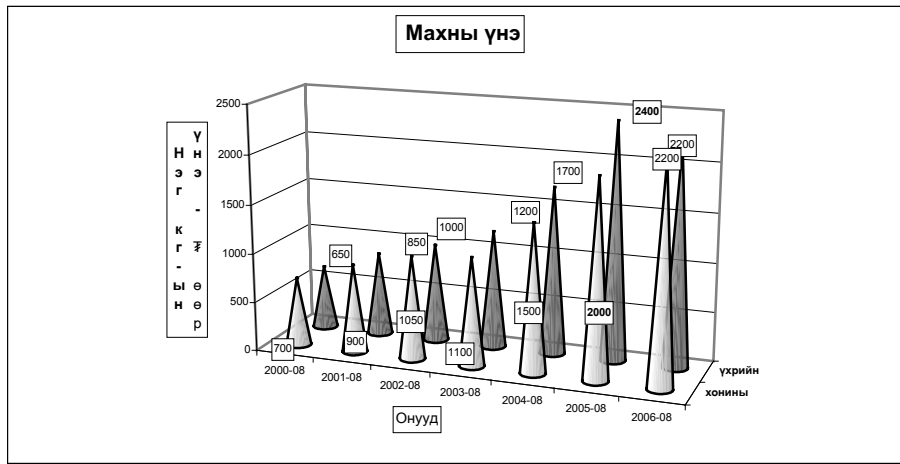

ХҮИ БАРАА БОЛОН ҮЙЛЧИЛГЭЭНИЙ БҮЛГЭЭР, 8-р сарын байдлаар
CPI by COMMODITY AND SERVICE GROUP, by avgust

		2006-VIII 2005-XII	2006-VIII 2006-VII
ЕРӨНХИЙ ИНДЕКС	OVERALL INDEX	102.45	99.40
Хүнсний бараа	Foodstuffs	109.94	98.31
Хүнсний бус бараа	Non-Food goods	103.77	99.48
Хүн амд үзүүлсэн үйлчилгээ	Market services rendered to population	102.20	100.00

ХЭРЭГЛЭЭНИЙ ҮНИЙН ИНДЕКС, бүлэг, дэд бүлгээр
CONSUMER PRICE INDICES by group and subgroups

Бүлэг, дэд бүлэг	Group and subgroup	2006-VIII 2005-XII	2006-VIII 2006-VII
ХҮНСНИЙ БАРАА, УНДАА, УС	FOOD AND NON-ALCOHOLIC BEVERAGES	109.90	98.37
Хүнсний бараа	Foodstuffs	109.94	98.31
Талх, гурил, будаа	Bread, flour and cereals	103.34	101.55
Мял, махан бүтээгдэхүүн	Meat and meat products	115.55	93.26
Сүү, сүүн бүтээгдэхүүн, өндөг	Milk, dairy products, and eggs	77.41	96.84
Төрөл бүрийн өвх, тос	Oils and fats	104.47	104.33
Жимс, жимсгэнэ	Fruit	97.45	86.84
Төмс, хүнсний ногоо	Potato and vegetables	128.03	96.92
Саахар, жимсний чанамал, чихэр, шоколад	Sugar, jam, candy and chocolate	125.69	100.48
Согтууруулах бус ундаа	Non-alcoholic beverages	108.90	100.00
СОГТУУРУУЛАХ УНДАА, ТАМХИ	ALCOHOLIC BEVERAGES, TOBACCO	103.13	99.67
Согтууруулах ундаа	Alcoholic beverages	103.33	99.54
Тамхи	Tobacco	102.60	100.00
ХУВЦАС, БӨС БАРАА, ГУТАЛ	CLOTHING, FOOTWEAR AND CLOTH	86.66	100.11
Хувцас, бөс бараа	Clothing, cloth	101.04	100.16
Гутал	Footwear	75.98	100.00
ОРОН СУУЦ, УС, ЦАХИЛГААН, ХИЙН БОЛОН БУСАД ТҮЛШ	FUELS	97.12	100.00
Орон сууцны засварын үйлчилгээ	Maintenance and repair of the dwelling	98.95	100.00
Усан хаггамж, бусад үйлчилгээ	Water supply and miscellaneous services	101.47	100.00
Цахилгаан, хийн болон бусад түлш	Electricity, gas and other fuels	96.16	100.00
ГЭР АХУЙН ТАВИЛГА, ГЭР АХУЙН БАРАА	FURNISHINGS, HOUSEHOLD EQUIPMENT AND TOOLS	93.50	92.08
Тавилга, хэрэгсэл, хивс, дэвсгэр	Furniture, carpets and other floor coverings	100.83	104.83
Оёмол, нэхмэл эдлэл	Household textiles	94.55	100.00
Цахилгаан бараа	Household appliances	68.58	64.75
Шилэн эдлэл, сав суулга	Glassware, Tableware and household utensils	98.71	98.84
Багаж хэрэгсэл	Tools and equipment	106.36	100.00
Цэвэрлэгээний болон бусад жижиг бараа	Household maintenance	103.87	100.00
ЭМ, ТАРИА, ЭМНЭЛГИЙН ҮЙЛЧИЛГЭЭ	HEALTH	103.18	101.33
Эм тариа, эмнэлгийн хэрэгсэл	Medical products, appliances and equipment	111.28	104.53
Амбулаторийн үйлчилгээ	Out-patient services	100.00	100.00
Эмнэлэгт хэвтэж эмчлүүлэх үйлчилгээ	Hospital services	100.00	100.00
ТЭЭВЭР	TRANSPORT	109.30	100.00
Тээврийн хэрэгсэлийн худалдан авалт	Purchase of vehicles	127.30	102.49
Хувийн тээврийн хэрэгсэлийн засвар, үйлчилгээ	Operation of personal transport equipment	100.29	100.00
Тээврийн үйлчилгээ	Transport services	117.30	100.00
АМЛАГААНЫ ХЭРЭГСЭЛ, ШУУДАНГИЙН ҮЙЛЧИЛГЭЭ	COMMUNICATION	100.00	100.00
АМРАЛТ, ЧӨЛӨӨТ ЦАГ, СОЕЛЫН БАРАА, ҮЙЛЧИЛГЭЭ	RECREATION AND CULTURE	93.94	98.88
Дуу, дүрс гэрэл зураг, бусад тоног төхөөрөмж	Audio, visual, photographic and information processing equipment	96.45	97.55
Чөлөөт цаг соёлын үйлчилгээ	Recreational and cultural services	101.13	100.00
Ном, сонин бичгийн хэрэгсэл	Newspapers, books and stationery	88.79	100.00
БОЛОВСРОЛЫН ҮЙЛЧИЛГЭЭ	EDUCATION	100.00	100.00
ЗОЧИД БУУДАЛ, НИЙТИЙН ХООЛ, ДОТУУР БАЙРНЫ ҮЙЛЧИЛГЭЭ	HOTELS, AND RESTAURANTS	100.00	100.00
Нийтийн хоолны үйлчилгээ	Catering service	100.00	100.00
Зочид буудал, дотуур байрны үйлчилгээ	Hotels, accommodation service	100.00	100.00
БУСАД БАРАА, ҮЙЛЧИЛГЭЭ	MISCELLANEOUS GOODS AND SERVICES	103.77	100.00
Хувь хүнд хандсан үйлчилгээ	Personal care	102.12	100.00
Хувь хүний эд зүйл, хэрэглэл	Personal effects	123.60	100.00
Санхүүгийн үйлчилгээ	Financial services	100.00	100.00

бараа, үйлчилгээний нэр төрөл, хэмжих нэгж	2006-08/ 2000-12	2006-08/ 2006-07
Гурил, дээд зэрэг Алтан тариа Х.К, задгай	104.17	100.00
Гурил, 1-р зэрэг Улаанбаатар, задгай	102.63	102.63
Гурил, 2-р зэрэг Улаанбаатар, задгай	100.00	100.00
Гоймон, гадаад Махур 1кг	112.50	100.00
Гоймон, дотоод Алтан тариа Х.К, Туузан	100.00	100.00
Талх, Хүнс Ар Х.К-ны, ш	100.00	100.00
Гурилан боов, 0.5кг Хүнс ар хк,	100.00	100.00
Жигнэмэг Өгөөж Х.К, 100 гр цайны	100.00	100.00
Цагаан будаа, задгай, кг	109.09	100.00
Шар будаа, задгай, кг,	125.00	100.00
Хонины мах, кг	122.22	91.67
Украин мах, кг	84.33	91.67
Адууны мах, кг	128.57	94.74
Ямааны мах	125.00	95.24
Дотор мах, цувдай, цусгүй	200.00	85.71
Халим чанасан, 1кг	107.69	103.70
Сүү, задгай, литр	50.00	100.00
Сүү, савласан, 1л Өэлүн	100.00	100.00
Тэраг, задгай	50.00	87.50
Хорхой аэрүүл, задгай, чихэртэй, кг	100.00	100.00
Аяраг, 1литр	66.67	100.00
Хуурай сүү, кг, Орос, 25%-н тослогтой	125.00	100.00
Өндөг	80.00	80.00
Ургамлын тос, 1 литр	107.69	103.70
Өвхөн тос, кг	100.00	110.00
Шар тос, кг	106.06	100.00
Масло, задгай, 1 кг	93.75	100.00
Алим, шар, кг	100.00	80.00
7 077 777, кг	104.56	100.00
Узэм, Хятад, кг	86.67	108.33
Лууван, кг	118.18	100.00
Манжин, кг	90.91	92.86
Бэйцаца, кг	83.33	76.92
Сонгино, кг	128.57	100.00
Өргөст хэмх, шилтэй, дарсан	133.33	93.75
Алаг салат, шилтэй "Urbalek", 630 гр	103.85	100.00
Элсэн чихэр, кг,	153.33	100.00
Хатгуу чихэр, 1 кг	100.00	100.00
Зеелэн чихэр, "Мишка", кг	102.86	100.00
Шоколад, "Arpen Gold"	109.09	100.00
Жимсний чанамал, "VIDAN", цэвэр жин 380 гр	92.31	109.09
Давс, цагаан, 1 кг, йоджуулсан	93.33	100.00
Майонез	100.00	100.00
Кетчуп, халуун ногоогүй, Польш, 250 гр	166.67	97.22
Ногоон цай, Гурж, 2 кг	105.00	100.00
Бэйхуу цай, Лилтон, 20 ширхэгтэй	104.17	100.00
Ундаа, Витафит, алиинь, 1.5 л	100.00	100.00
Ундаа, "Бидний ундаа", 1.0 л, M.C.S Coca Cola	124.44	100.00
Цагаан архи, 0.5л, Хараа	103.57	100.00

бараа, үйлчилгээний нэр төрөл, хэмжих нэгж	2006-08/ 2000-12	2006-08/ 2006-07
Ниво, Касс, 0.33 л	100.00	100.00
Янжуур тамхи, West	106.67	93.33
Янжуур тамхи, "Алтан наач"	100.00	100.00
Дүнсэн тамхи 1 Өөдөл=350 гр	105.00	100.00
Дээлийн даавуу, 140 см өргөнтэй, м	106.67	100.00
Даалимба, м, Хятад	100.00	100.00
Эзээн даавуу, м, нарийн зэнтэй, Орос	100.00	100.00
Торго, задгай цэцгэн хээтэй, 78 см өргөнтэй, 1 м	100.00	100.00
Зулхай, м	100.00	100.00
Эрэгтэй хүний дотортой куртка	92.00	100.00
Костюм, 2 хос, энгийн хийцтэй, 48 размер, Хятад	90.00	100.00
Ноосон цамц, 50% ноос, 48 размер, Хятад	81.25	100.00
Сорочка, урт ханцуйтай, 35% хөвөн даавуу, Хятад	71.43	100.00
Биеийн тамирын хослол, 48-52 размер, энгийн, Хятад	88.89	100.00
Жинс, 30-33 размер, Хятад	109.09	106.67
Брюк, 46-48 размер, энгийн хийцтэй, Хятад	100.00	96.00
Даавуун Футболка, 100% даавуу, дугуй захтай, Хятад, нимгэн	96.92	100.00
Трусы, 100% хөвөн даавуу	100.00	100.00
Оймс, даавуун, Хятад	100.00	100.00
Хиймэл нэхий дээл, 48 размер, Хятад	100.00	100.00
Эмэгтэй хүний хавар намрын пальто	91.67	100.00
Эмэгтэй хүний, доторгүй куртка, хагас урт, 46-48 размер, Хятад	75.00	100.00
Эмэгтэй хослол, 2 хос, 46-48 размер, Хятад	100.00	100.00
Ноосон цамц, Хятад	116.67	100.00
Кофт, гоёлын, урт ханцуйтай	81.25	116.67
Юбка, 100% полиэстр	106.67	100.00
Биеийн тамирын хуецас, хөвөн даавуун материалтай, Хятад	86.24	100.00
Эмэгтэй өмд, 46-48 размер,	70.00	100.00
Ноосон өмд, Хятад	75.00	100.00
Хөхний даруулга, Хятад	100.00	100.00
Трусы, 100% хөвөн даавуу, Хятад	80.00	100.00
Трико, 100% полиамид, Хятад	100.00	100.00
Оймс, даавуун, Хятад	100.00	100.00
Хавар, намрын куртца, синтефон дотортой, 6-7 настай хүүхдийн, Хят	83.33	100.00
Хүүхдийн ноосон цамц, Хятад	89.23	100.00
Эрэгтэй хүүхдийн сорочка, цагаан, Хятад	100.00	100.00
Хүүхдийн жинсэн өмд, Хятад	88.75	100.00
Хүүхдийн футболка, Хятад	100.00	100.00
Хүүхдийн оймс, 8-7 нас, ноосон, Хятад	90.00	100.00
Эрэгтэй хүний ороолт, ноосон даавуу, Хятад	100.00	100.00
Эрэгтэй савхин бээлий, 9 размер, дотоод	84.62	100.00
Эмэгтэй хүний ноосон малгай	85.71	100.00
Эрэгтэй өвлийн гутал, хагас түрийтэй	80.00	100.00
Эрэгтэй ботинм, ширэн, үдрээстэй	60.53	100.00
Эрэгтэй хүний лүүз, 41-43 размер, Хятад	60.00	100.00
Эмэгтэй өвлийн гутал, ширэн, урт түрийтэй, цахилгаантай, энгийн, Хя	87.50	100.00
Эмэгтэй хавар, намрын гутал, ширэн, богино түрийтэй	65.22	100.00
Эмэгтэй хүний ширэн туфли, хиймэл арьсан дотортой, Хятад	100.00	100.00
Эрэгтэй хүүхдийн өвлийн лүүзэн гутал, 36-38 размер, Хятад	60.00	100.00

Бараа, үйлчилгээний нэр төрөл, хэмжих нэгж	2006-08/ 2006-12	2006-08/ 2006-07
Буриад гутал, 3-5 ???тай хүүхдийн	93.33	100.00
Хүүхдийн лүүз, Хятад, 10-12 насны хүүхдийн	100.00	100.00
Цагаан тосон будаг, Хятад, байшинтай	91.67	100.00
Цемент, Хятад, 1уут	91.67	100.00
Цонхны шил, 1м2	100.00	100.00
Хадаас, 40 мм, кг	118.18	100.00
Гэрлийн мод	100.00	100.00
Орон сууцанд засвар хийлгэх хөлс, 2 өрөө байр	100.00	100.00
Цэвэр усны үнэ, сард, орон сууцны айлын, 1 хүний	100.00	100.00
Цэвэр ус, гэр хороолол, 1 л	100.00	100.00
Хог хаягдал, орон сууцны нэг өрхийн, сард	100.00	100.00
Хог хаягдал, сард, гэр хорооллын 1 өрхийн	120.00	100.00
Бохир усны үнэ, сард, 1 хүний	100.00	100.00
Засвар үйлчилгээний хөлс (СӨХ-с авах хөлс)	-	100.00
Халаалт, 1м ²	100.00	-
Орон сууцны цахилгаан, 1 кВт	100.00	100.00
Гэр хорооллын цахилгаан, 1 кВт	96.55	100.00
Түлшний мод, шуудайгаар	100.00	100.00
Нүүрс, 1 тонн	85.71	100.00
Халуун ус, сард, 1 хүний	100.00	100.00
Модон ор, хээтэй	112.50	100.00
Модон авдар, хээтэй	100.00	112.50
Диван, гэр хийцийн	109.09	100.00
Хивс, 2х3м хэмжээтэй, энгийн, "Эрдэнэт хивс"	106.25	109.09
Шалны хулдаас, Хятад	80.00	106.25
Орны бүтээлэг	100.00	100.00
Хөвөнтэй хөнжил, 1 хүний	100.00	100.00
Ор, хөнжлийн даавуу	90.91	100.00
Гар нүүрийн алчуур, 30*60см	90.00	100.00
Хөргөгч, Хятад	10.00	100.00
Угаалгын машин, хагас автомат, Хятад	131.25	10.00
Цахилгаан индүү, Хятад	94.44	100.00
Данх, никель, 3л	81.25	100.00
Цайны халуун сав, 2 л	114.29	100.00
Шаазан аяга, Хятад	100.00	96.97
Төмөр зуух, нимгэн төмрөөр хийсэн, энгийн	111.11	100.00
Хуруу зай, 1.5в	100.00	100.00
Эдийн саван, ОК	100.00	100.00
Угаалгын нунтаг, "ОМО-99"	100.00	100.00
Аяга, таваг угаагч шингэн	125.00	100.00
Лаа, Монлаа, нэг боодол	122.22	100.00
Шүдэнз, толгой, Орос	100.00	100.00
Аспирин, 10ш	100.00	100.00
Ампциллин, 10ш	107.69	125.00
Витамин "С", үрлэн, 50ш	107.69	100.00
Хлорфенамен, Монос	111.11	107.69
Пенициллин, тариагаар, 1 сая	100.00	100.00
Кальцихлорид, тариагаар, 10 ампул	166.67	100.00
Бинт, дотоод	100.00	100.00
	2006-12	2006-07
Шүдний эмчид үзүүлэх, цементэн пломба тавиулах	100.00	100.00
Эмнэлгийн ор хоногийн хөлс, өдрийн, даатгал ороогүй	100.00	100.00
Мотоцикл (машин) ИЖ Планета-5	127.78	100.00
Унадаг дугуй, Хятад	100.00	100.00
Автомашин дугуй	87.50	100.00
Бензин, А-80, 1 литр	103.61	100.00
Бензин, А-92, 1 литр	103.61	103.95
Дизелийн түлш, 1 литр	101.05	103.61
Машины дугуй нөхөх хөлс	100.00	101.05
УБ-аймгийн төвийн төмөр замын хөлс, том хүн, нэг талдаа, купе	-	100.00
Автобусны билет, том хүн	200.00	-
Хот доторх таксини хөлс, 1 км	100.00	200.00
УБ-аймгийн төвийн таксини хөлс, нэг талдаа	100.00	100.00
УБ-аймгийн төвийн онгоцны билет, том хүн, нэг талдаа	-	100.00
Энгийн утаснаас энгийн утас руу ярих 1 минутын тариф	100.00	100.00
Мобикомын урьдчилсан төлбөрт үйлчилгээний цэнэглэгч карт, 60 хоногийн эрхтэй, 60	100.00	100.00
Аймгийн төв-УБ руу 3 мин утсаар ярих хөлс	100.00	100.00
Өнгөт телевизор, 21"-ийн SHARP	94.00	100.00
DVD тоглуулагч, Хятад	100.00	94.00
Мегнитофон хөгжим, Хятад	100.00	100.00
Зургийн хальс, 200 мэдрэмжтэй, 36 кадртай, Коника, Фужи	100.00	100.00
Бичлэггүй CD	83.33	100.00
Зурагтын сарын хураамж	100.00	100.00
Кабелийн телевизийн сарын хураамж:	100.00	100.00
Зургийн хальс угаалгах хөлс, 10х15см, Фужи Фильм, Коника	107.14	100.00
Билльярд тоглох хөлс, клубт	100.00	100.00
Сурах бичиг, 5-р ангийн, Математик	100.00	100.00
Сурагчийн дэвтэр, дөрвөлжин шугамтай, 12 хуудастай	83.33	100.00
Орон нутгийн сонини улирлын захиалга	70.31	100.00
Ил захидал	100.00	100.00
Тосон бал	100.00	100.00
Улсын их, дээд сургуулийн жилийн сургалтын төлбөр	100.00	100.00
Зоогийн газрын хоолны үнэ	100.00	100.00
Цэцэрлэгийн хүүхдийн хоолны мөнгө, 1 өдрийн	100.00	100.00
Зочид буудлын хөлс, энгийн, 1хүн, 1 хоног	100.00	100.00
Эрэгтэй үс засуулах хөлс	100.00	100.00
Эмэгтэй үс засуулах хөлс, энгийн тайралт	100.00	100.00
Нийтийн халуун усны хөлс, том хүн	100.00	100.00
Эмэгтэй хүний нүүрний энгэсэг	100.00	100.00
Гар нүүрийн саван	100.00	100.00
Үсний шампунь, Clear	110.34	100.00
Шүдний оо, Lucky mint	100.00	100.00
Ариун цэврийн цаас, боодол, орос	100.00	100.00
Мөнгөн аяга, хээтэй, дунд гарын	142.86	100.00
Банкны үйлчилгээний хөлс, мөнгөн гуйвуулгын шимтгэл, дансгүй	100.00	100.00

2006-08-21/2005-12-21

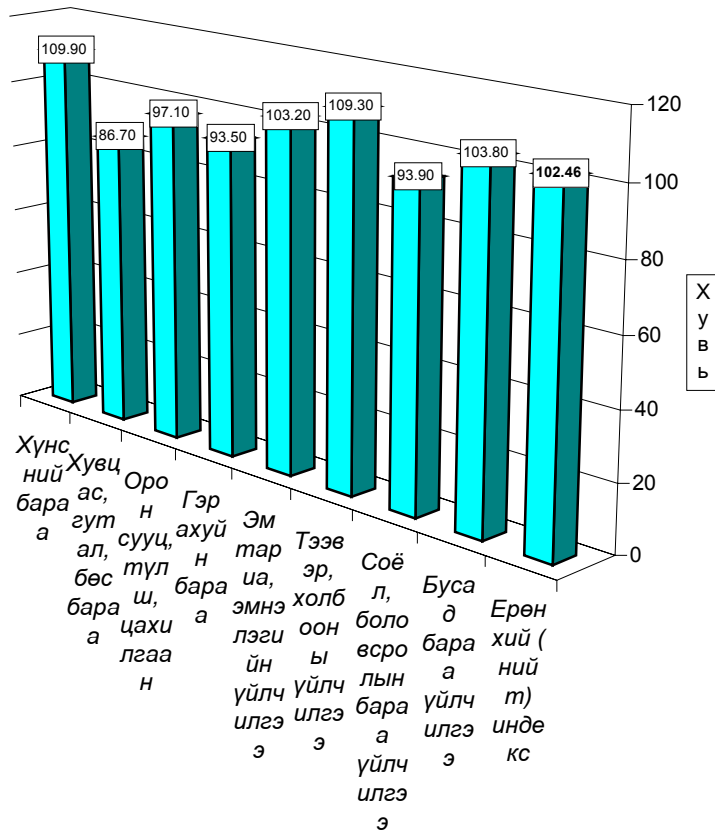

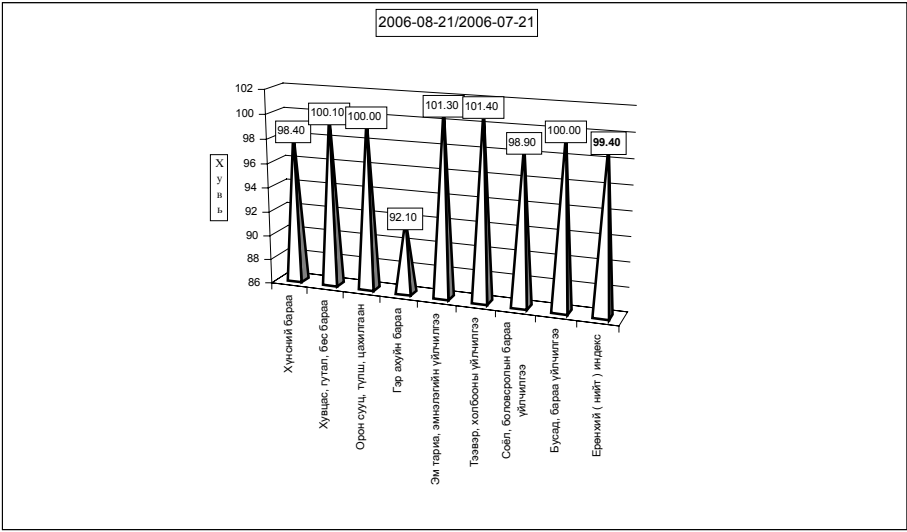
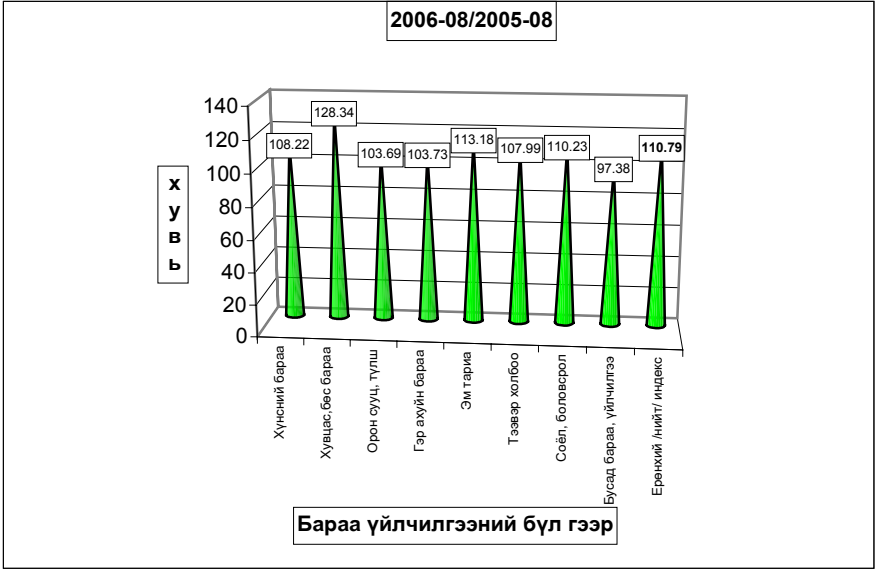

б. Хөдөөд 2006 оны 08 сард бараа үйлчилгээний үнэ тариф 2000 оны 12 сартай харьцуулахад 40.71%, 2005 оны 8 сарынхаас 8.45%-иар өсч, 2006 оны 08 сард 0.58 хувиар буурав.

Хэрэглээний бараа, үйлчилгээний үнийн индекс, 2006. VIII
Consumer price index of certain goods and services, 2006.VIII

БҮЛЭГ		GROUP	/хөдөөд/		(хувиар)
			2006-8/ 2000-12	2006-8/ 2005-8	2006-8/ 2006-7
Хүнсний бараа		Foodstuffs	161.43	110.57	99.16
Ү	Гурил, гурилан бүтээгдэхүүн	Flour and flour products	131.67	104.09	98.57
Ү	Мах, махан бүтээгдэхүүн	Meat and meat products	326.60	110.27	97.47
Н	Сүү, сүүн бүтээгдэхүүн	Milk and dairy products	91.25	103.82	99.44
Э	Саахар, чихэр, цай, жимс	Sugar, candy, tea, fruits	136.71	139.23	100.57
Э	Төмс, хүнсний ногоо	Potatoes and vegetables	144.76	124.29	101.97
С	Хүнсний бусад бараа	Other foodstuffs	130.00	102.66	100.00
	Архи, ундаа, тамхи	Alcohol and tobacco	99.94	102.71	100.33
Хувцас, гутал, бөс бараа		Clothing, footwear and cloth	103.66	103.76	101.01
Ү	Эрэгтэй хүний хувцас	Men's clothing	127.70	122.48	109.53
Ү	Эмэгтэй хүний хувцас	Women's clothing	118.19	117.51	100.21
Н	Хүүхдийн хувцас	Children's clothing	127.33	103.68	99.17
ЭЭ	Бүх төрлийн гутал	Footwear	82.00	88.13	98.04
С	Хөвөн, бөс бараа	Cloth	128.58	119.69	100.00
Орон сууц, түлш, цахилгаан		Housing, heating, electricity	141.09	109.12	97.45
Гэр ахуйн бараа		Household goods	111.38	104.47	101.26
Эм тариа, эмнэлгийн үйлчилгээ		Medical care and services	117.14	110.09	99.21
Тээвэр, холбооны үйлчилгээ		Transport and communication	154.67	110.43	95.00
Соёл, боловсролын бараа үйлчилгээ		Cultural goods and recreation	120.31	107.09	100.51
Бусад бараа, үйлчилгээ		Other goods and services	93.76	103.47	100.26
Ерөнхий (нийт) индекс		Overall index	140.71	108.45	99.42

Тус аймгийн хэмжээгээр 2006 оны 08-р сард ХАА-н болон өргөн хэрэгцээний бараа, үйлчилгээний үнэ тариф ямар байгааг сумдаар үзүүлбэл.

ХАА-н бүтээгдэхүүний үнэ (₮-өөр)

Сумд	Sumd	дундаж үнэ, ₮ Average prices, tog											
		Үхрийн мах Beef, grade			Хонины мах Mutton, grade			Төмс. /Potato/			Сонгино. /Onion/		
		2005.VIII	2006.VI	2006.VIII	2005.VIII	2006.VII	2006.VIII	2005.VIII	2006.VII	2006.VIII	2005.VIII	2006.VII	2006.VIII
АБ	AB	2,100	2,200	1,900	2,000	2,100	1,800	300	400	250	500	450	350
АР	AR	2,500	2,000	2,500	2,000	2,500	2,200	300	350	350	500	500	500
АТ	AT	2,000	2,500	2,500	1,800	2,300	2,300	300	600	600	550	600	600
БС	BC	2,500	2,850	2,700	2,600	2,650	2,500	300	350	300	400	500	500
БА	BA	2,800	2,400	2,400	2,600	2,300	2,300	250	500	500	300	550	550
БД	BD	2,200	2,200	2,200	2,000	2,000	2,000	250	400	400	500	500	500
БЖ	BJ	2,000	2,000	1,800	1,800	2,000	1,600	300	300	400	550	500	500
БӨ	BO	2,100	1,900	1,900	1,900	1,800	1,800	300	350	350	400	500	500
БХ	BKH	1,800	2,200	2,200	1,500	2,000	2,000	200	650	650	600	500	500
БЦ	BTS	2,100	2,100	2,100	1,900	1,900	1,900	400	450	450	550	500	500
БТ	BT	2,500	2,400	2,400	2,300	2,300	2,300	350	350	350	500	600	600
БЧ	BCH	2,500	2,800	2,800	2,200	2,700	2,700	250	350	350	500	500	500
БН	BN	2,600	2,500	2,500	2,500	2,500	2,500	250	400	350	500	500	500
БҮ	BU	2,300	3,000	3,000	2,000	2,800	2,800	400	400	400	500	350	350
ДХ	DKH	2,200	2,200	2,200	2,000	2,000	2,000	300	500	500	600	500	500
ЖА	JA	2,400	2,300	2,300	2,300	2,200	2,100	250	300	350	350	250	200
ЗА	ZA	2,800	2,600	2,600	2,300	2,300	2,300	400	700	700	500	500	600
ЛҮ	LU	2,400	3,000	2,600	2,100	2,800	2,000	250	400	450	450	500	500
ММ	MM	2,300	2,500	2,700	2,200	2,500	2,600	350	300	500	460	450	600
ӨШ	OSH	2,200	1,600	1,600	2,000	2,100	2,100	300	350	350	350	500	500
СҮ	SU	2,300	2,200	2,200	2,300	2,200	2,200	150	180	300	500	500	300
СЭ	SE	2,500	2,600	2,600	2,200	2,500	2,500	250	500	50	500	500	700
УГ	UG	2,300	2,200	2,000	2,000	1,800	2,300	350	350	350	500	500	700
ЦЭ	TSE	2,300	2,500	2,500	1,800	2,300	2,300	350	400	400	500	500	300
ЭР	ER	2,300	2,800	2,800	2,200	2,500	2,500	300	300	300	450	500	500
ЭС	ES	2,000	2,200	2,200	1,800	1,800	1,800	300	350	350	550	500	600
ЭМ	ZM	2,500	2,600	2,200	2,000	2,500	2,200	250	600	600	450	500	500
Айм	Aim	2,315	2,383	2,348	2,063	2,272	2,207	294	410	420	482	491	532

Сумд	Sumd	Average prices, tog												
		Шингэн сүү /1 литр/ Milk, Litre/			Ямааны ноолуур/1 кг/ Greezy cashmere/1 kg/			Тэмээний ноос. /1 кг/ Camel s wool / 1 kg/			Хонины ноос /1 кг/ Sheep wool /1 kg /			
		2005.VIII	2006.VII	2006.VIII	2005.VIII	2006.VII	2006.VIII	2005.VIII	2006.VII	2006.VIII	2005.VIII	2006.VII	2006.VIII	
АБ	АВ	200	200	200	30,000	30,000	30,000				300	300	350	
АР	АР	300	450	400	27,000	31,000	31,000	900	900	900			350	350
АТ	АТ	300	300	300	27,000	30,000	30,000				300	600	500	
БС	ВС	200	200	200	30,000	30,000	30,000				300	350	300	
БА	ВА	300	350	350	26,000	28,000	28,000	1,000	1,000	1,000			350	300
БД	ВД	300	300	300	28,000	23,000	23,000	1,600	1,600	1,600			350	400
БЖ	ВЖ	300	400	400	26,000	34,000	34,000	700	800	800			350	350
БӨ	ВО	350	300	300	26,000	28,000	28,000	900	900	900			350	300
БХ	ВХН	300	300	300	27,000	30,000	30,000						400	350
БЦ	ВТС	300	350	350	25,000	29,000	28,000	1,000	1,000	1,500			80	350
БТ	ВТ	200	300	300	28,000	30,000	29,000						350	300
БЧ	ВСН	200	300	300	25,000	30,000	30,000						350	250
БН	ВН	120	150	150	25,000	25,000	25,000	700	1,000	1,000			350	400
БУ	ВУ	500	400	400	27,000	30,000	30,000	1,500	1,500	1,500			400	350
ДХ	ДХН	300	400	400	25,000	25,000	25,000	2,000	2,000	2,000			400	350
ЖА	ЖА	300	250	200	30,000	32,000	33,000						250	250
ЗА	ЗА	400	300	300	23,000	23,000	30,000	800	1,000	1,000			300	280
ЛҮ	ЛУ	300	300	400	28,000	28,000	26,000	1,500	3,000	3,000			350	350
ММ	ММ	180	180	180	22,000	22,000	22,000	2,000	500	500			300	200
ӨШ	ОШ	400	500	500	25,000	30,000	30,000	1,000	1,000	1,000			300	200
СҮ	СУ	170	140	170	25,000	25,000	25,000						300	250
СЭ	СЕ	300	300	300	28,000	22,000	22,000	800	800	800			350	200
УГ	УГ	400	300	300	25,000	30,000	30,000						300	300
ЦЭ	ТСЕ	300	350	350	26,000	25,000	25,000						300	350
ЭР	ЕР	100	200	200	25,000	25,000	25,000	1,000	1,000	1,000			400	350
ЭС	ЕС	300	300	300	25,000	25,000	25,000	1,000	1,000	1,000			300	400
ЗМ	ЗМ	300	400	300	27,000	30,000	30,000	1,500	1,500	1,500			350	350
Айм	Aim	282	304	302	26,333	27,778	27,926	1,171	1,206	1,235			310	325

Сумд	Sum	Average prices, tog											
		Адууны шир			Ухрийн шир			Хонины арьс			Ямааны арьс		
		Horse hide			Cattle hide			Sheep skin			Goat skin		
		2005.VIII	2006.VII	2006.VIII	2005.VIII	2006.VII	2006.VIII	2005.VIII	2006.VII	2006.VIII	2005.VIII	2006.VII	2006.VIII
АБ	АВ	28,000	18,000	22,000	22,000	22,000	24,000	5,000	1,500	4,000	5,500	1,000	3,500
АР	АР	25,000	20,000	20,000	20,000	20,000	20,000	5,500	1,500	4,500	5,000	1,500	4,500
АТ	АТ	25,000	35,000	25,000	20,000	38,000	20,000	5,000	2,500	4,000	5,000	3,000	3,000
БС	BS	22,000	22,000	18,000	17,000	20,000	20,000	5,000	2,500	3,000	4,000	1,500	4,000
БА	ВА	25,000	22,000	22,000	20,000	15,000	15,000	3,500	1,000	4,000	3,000	1,000	3,500
БД	ВД	17,000	25,000	20,000	15,000	28,000	26,000	5,000	2,500	4,500	5,500	2,000	3,800
БЖ	ВЖ	30,000	18,000	18,000	18,000	22,000	22,000	5,000	2,000	4,000	5,500	1,500	4,000
БӨ	ВО	25,000	20,000	20,000	20,000	15,000	15,000	5,000	1,500	4,000	5,000	800	3,000
БХ	ВХН	30,000	20,000	23,000	25,000	30,000	30,000	6,000	2,500	4,000	4,000	1,500	3,500
БЦ	ВТС	24,000	15,000	15,000	12,000	17,000	17,000	3,000	1,000	3,500	4,000	2,000	4,000
БТ	ВТ	25,000	17,000	17,000	20,000	15,000	15,000	6,000	1,500	3,000	4,000	1,500	3,000
БЧ	ВСН	24,000	30,000	30,000	12,000	25,000	25,000	5,000	1,500	4,300	5,000	2,000	4,000
БН	ВН	23,000	15,000	18,000	20,000	15,000	20,000	6,000	1,500	4,000	6,000	1,500	3,500
БУ	ВУ	20,000	16,000	16,000	15,000	16,000	16,000	5,000	1,000	3,500	5,000	1,000	4,500
ДХ	ДХН	30,000	15,000	15,000	18,000	15,000	15,000	5,000	2,000	3,500	5,000	1,500	3,500
ЖА	ЖА	28,000	20,000	25,000	20,000	23,000	32,000	5,500	2,500	3,500	4,000	1,000	2,500
ЗА	ЗА	25,000	18,000	20,000	18,000	15,000	15,000	3,500	2,000	4,000	4,000	1,500	3,500
ЛҮ	ЛУ	25,000	25,000	22,000	28,000	20,000	20,000	6,000	3,000	4,500	5,500	1,000	3,500
ММ	ММ	30,000	15,000	15,000	15,000	20,000	18,000	5,000	1,000	3,500	5,000	1,000	3,000
ӨШ	ОШ	25,000	25,000	20,000	18,000	30,000	25,000	5,000	1,500	4,000	5,000	1,500	3,500
СҮ	СУ	25,000	20,000	20,000	12,000	18,000	18,000	4,500	1,000	4,000	4,000	1,200	4,200
СЭ	СЕ	25,000	25,000	25,000	20,000	23,000	23,000	4,500	2,500	4,000	5,000	1,500	3,800
УГ	УГ	25,000	20,000	20,000	8,000	14,000	14,000	4,500	2,000	3,800	4,500	1,000	3,000
ЦЭ	ТСЕ	18,000	18,000	18,000	10,000	15,000	15,000	4,000	1,000	4,000	5,000	2,000	4,000
ЭР	ЕР	35,000	17,500	20,000	28,000	32,000	32,000	4,500	2,500	3,800	3,000	2,000	4,000
ЭС	ЕС	15,000	20,000	20,000	18,000	18,000	18,000	5,000	2,000	4,000	5,000	2,000	3,000
ЗМ	ЗМ	25,000	25,000	25,000	23,000	23,000	23,000	5,500	2,500	4,000	5,000	2,000	4,000
Айм		24,963	20,611	20,333	18,222	20,889	20,481	4,926	1,833	3,885	4,685	1,519	3,604

Өргөн хэрэгцээт бараа үйлчилгээний үнэ

Сумд		1-р гурил Flour, grade1, 1 кг	2-р гурил Flour, grade2, 1 кг	Цагаан буддаа Rice 1 кг	Шар буддаа Millet 1 кг	Элсэн чихэр Sugar 1 кг	Ундны ус Month- ly water 1 liter	Цахил- гааны Electri- city 1kw
АБ	АВ	500	490	600	380	1300	0.80	56.00
АР	АР	500	400	600	400	1500	1.00	54.00
АТ	АТ	500	480	600	500	1200	0.90	56.00
БС	ВС	400	380	650	450	1000	0.50	57.00
БА	ВА	450	400	600	450	1100	1.00	56.00
БД	ВД	500	450	660	600	1300	0.70	56.00
БЖ	ВГ	500	450	650	550	1200	0.50	56.00
БӨ	ВО	500	440	650	500	1200	1.00	59.00
БХ	ВКН	500	450	600	550	1000	1.00	56.00
БЦ	ВТС	500	490	600	450	1200	1.00	56.00
БТ	ВТ	550	450	650	600	1300	1.00	59.00
БЧ	ВСН	440	400	600	450	1200	1.00	54.00
БН	ВН	500	450	700	500	1200	2.00	54.00
БҮ	ВУ	400	350	600	500	1100	0.50	56.00
ДХ	ДКН	520	480	700	600	1100	1.00	58.65
ЖА	ЖА	450	400	600	400	1300	1.00	56.12
ЗА	ЗА	510	480	750	500	1200	1.00	58.05
ЛҮ	ЛУ	500	450	650	450	1200	0.50	54.00
ММ	ММ	400	380	650	550	1200	0.00	57.00
ӨШ	ОШ	470	380	650	600	1200	0.80	56.00
СҮ	СУ	450	380	700	500	900	1.00	56.00
СЭ	СЕ	450	400	650	500	1200	1.30	58.65
УГ	УГ	460	450	650	600	1200	0.50	58.00
ЦЭ	ТСЕ	500	440	600	500	1300	1.50	56.00
ЭР	ЕР	450	360	600	550	1200	1.00	57.00
ЭС	ЕС	500	450	600	600	1250	1.00	54.00
ЗМ	ЗМ	390	320	600	500	1150	1.25	50.00



А Ж И Л Г Ü Й Ч Ü Д

Сумдын хөдөлмөр зохицуулалтын албанд **бүртгэлтэй байгаа ажилгүйчүүдийн тоо** 2006 оны эхний 8 сард **704** болж, 2005 оны жилийн эцсээс 19 хүнээр өсч, өмнөх сарынхаас мөн **3** хүнээр **буурлаа**.

Ажилгүйчүүдийн **58,2** хувь буюу **410** нь эмэгтэйчүүд, **18,0** хувь нь урьд нь **ажил эрхлэж байсан**, **82,0** хувь нь **анх удаа ажил эрж байгаа** хүмүүс юм. Оны эхний 8 сард **571** хүн ажилд орсны **0,2** хувь нь УҮГ-т, **21,2** хувь нь төрийн болон төсөвт байгууллагад, **36,4** хувь нь нөхөрлөл, компанид, **3,5** хувь нь Хоршоонд, **38,7** хувь нь бусад байгууллагад ажил эрхлэх болжээ.

Ажил эрхлэх болсон хүмүүсийн **54,3** хувь буюу **310** нь эмэгтэйчүүд байна.

Оны эхнээс бүртгүүлсэн нийт ажилгүйчүүд **686** байгаагийн **3,9%** нь орон тооны цомхотголоор, **3,1%** нь байгууллага нь татан буугдсан, **2,5%** нь өөр газраас шилжин ирсэн, **2,5%** нь сургууль төгссөн, **0,3%** нь мэргэжлийн ажил олдохгүй, **87,7** хувь нь бусад шалтгаан эзлэв.

Ажилгүйчүүдийг боловсролын байдлаар нь авч үзбэл **11,65%** нь дээд, **8,66%** нь тусгай дунд, **7,39%** нь мэргэжлийн анхан шатны, **30,97%** нь бүрэн дунд, **37,36%** нь бүрэн бус дунд, **3,98%** нь бага буюу боловсролгүй хүмүүс эзлэв.

Хөдөлмөрийн насны **10000** хүнд дунджаар **127** ажилгүйчүүд ногдож байгаагийн дотор **Зуунмод, Архуст, Баянхангай, Эрдэнэ, Дэлгэрхаан** сумдад харьцангуй их (**223-190** хүн) гарлаа.

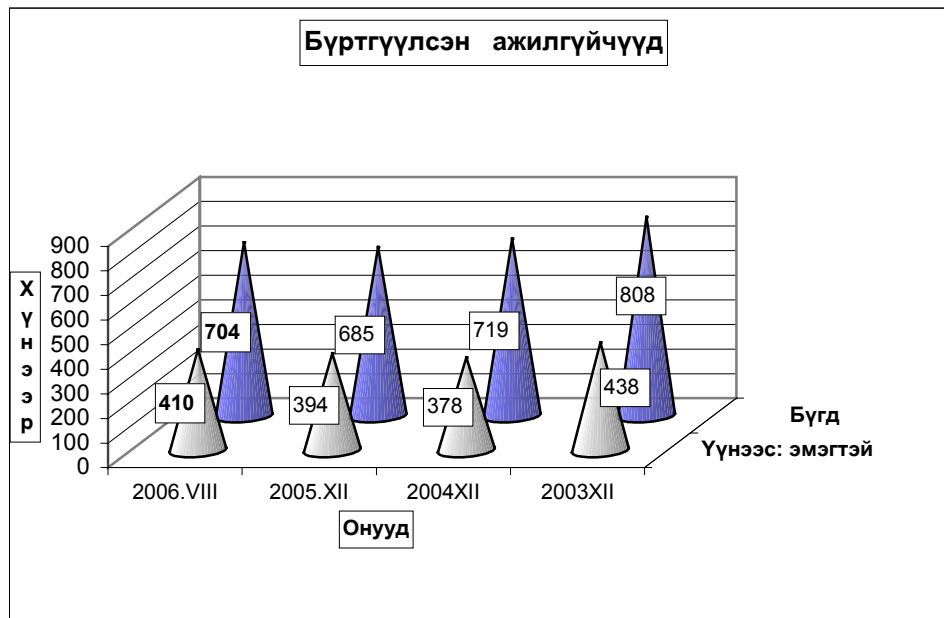

Бүртгүүлсэн Ажилгүйчүүдийн тос тайлант хугацааны эцэст
Number of unemployed registered persons , at the end of period

	Ажилгүйчүүд Unemployment			Дүнд эзлэх хувь		ЭЗ-ийн идэвхтэй хүнд эзлэх хувь	
	2004	2005	2006	2005	2006	Оны эцэст	
	8-30	8-30	8-30	8-30	8-30	2004	2005
БҮГД TOTAL	841	696	707	100.0%	100.0%	1.71%	1.63%
үүнээс: а. урьд нь ажилтай байсан	281	162	127	23.3%	18.0%		
б. анх удаа ажил эрж байгаа	560	534	577	76.7%	81.6%		
Ажилгүйчүүд насны бүлгээр: Unemployment:by age group	841	696	704	100.0%	99.6%		
16 - 24 настай	177	165	124	23.7%	17.5%		
25 - 34 настай	272	222	242	31.9%	34.2%		
35 - 44 настай	285	212	217	30.5%	30.7%		
45 - 60 настай	107	97	121	13.9%	17.1%		
Бүгдээс-эмэгтэй Total by- female	440	393	410	56.5%	58.0%	1.90%	1.97%

Бүртгүүлсэн Ажилгүйчүүдийн тоо Боловсролын түвшингээр
Number of unemployed registered persons , by educational level

	2003.XII	2004.XII	2005.XII	2006 он	
				VII	VIII
Бүгд Total	808	719	685	707	704
үүнээс:Эмэгтэй of whom female	438	378	394	410	410
Дээд боловсролтой Higher education	82	71	64	80	82
Тусгай дунд боловсролтой Specialized secondary education	65	47	54	60	61
Мэргэжлийн анхан шатны Skilled workers	48	53	45	55	52
Бүрэн дунд Completed secondary school	179	184	229	216	218
Бүрэн бус дунд Non-completed secondary school	377	313	260	265	263
Бага Completed primary school	47	42	29	27	24
Боловсролгүй Uneducated persons	10	9	4	4	4

**Ажилгүйдлийн шалтгаан
UNEMPLOYED**

	Оны эхний 8 сард In the first 8 months		Тухайн сард particular months	
	БҮГД TOTAL	үүнээс Эм of whom female	БҮГД TOTAL	үүнээс Эм of whom female
БҮГД TOTAL	686	392	17	13
Орон тооны цомхтголоор	27	15		
Байгууллага татан буугдсан	21	10		
Өөр газраас шилжиж ирсэн	17	9		
Сургууль төгссөн	17	10		
Цэргээс халагдсан				
Мэргэжлийн ажил олдоогүй	2	1		
Бусад	602	347	17	13
Ажилгүй-н бүртгэлээс хасагдса	85	52	10	5

**Бүртгүүлсэн ажилгүйчүүдээс ажилд орсон хүн
Number of unemployed entered into work**

	Оны эхний 8 сард In the first 8 months		Тайлант сард As months	
	БҮГД TOTAL	үүнээс Эм of whom female	БҮГД TOTAL	үүнээс Эм of whom female
БҮГД TOTAL	571	310	10	8
Улсын үйлдвэрийн газарт State enterprise	1	0	0	0
Төрийн, төсөвт байгууллагад Government organization	121	59	1	0
Компани Company	208	112	1	1
Хоршоо Cooperative	20	13	0	0
Бусад газарт Others	221	126	8	7

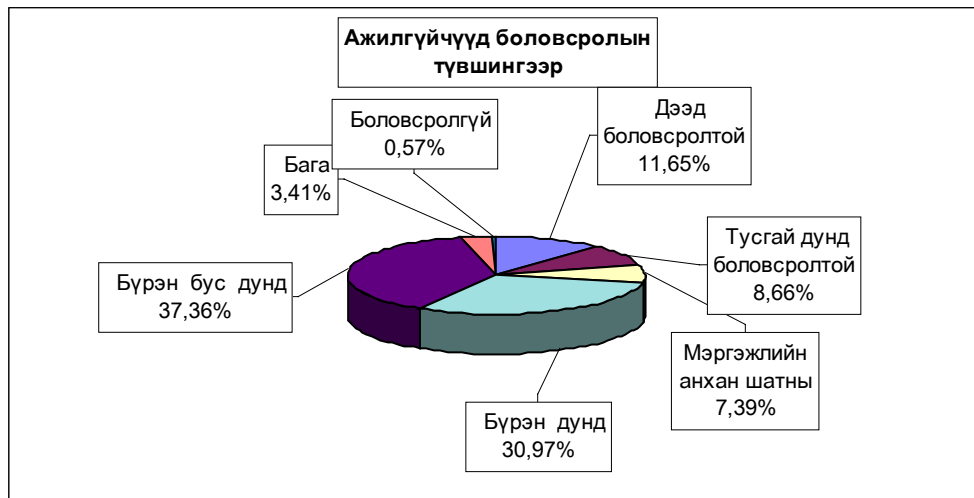

**Ажилгүйчүүдийн тоог сумдаар үзүүлбэл.
UNEMPLOYED, BY - SOMS.**

	Ажилгүйчүүд Unemployed				Дүнд эзлэх хувь Composition, %			
	2003 12-30	2004 12-30	2005 12-30	2006 08-30	2003 12-30	2004 12-30	2005 12-30	2006 08-30
Алтанбулаг	16	6	22	12	2.0%	0.8%	3.2%	1.7%
Аргалант	20	16	16	14	2.5%	2.2%	2.3%	2.0%
Архуст	48	42	13	22	5.9%	5.8%	1.9%	3.1%
Батсүмбэр	44	28	44	39	5.4%	3.9%	6.4%	5.5%
Баян	44	17	12	19	5.4%	2.4%	1.8%	2.7%
Баяндэлгэр	2	3	7	3	0.2%	0.4%	1.0%	0.4%
Баянжаргалан	2	5	1	5	0.2%	0.7%	0.1%	0.7%
Баян-Өнжүүл	2	10	6	6	0.2%	1.4%	0.9%	0.9%
Баянхангай	26	25	21	21	3.2%	3.5%	3.1%	3.0%
Баянцагаан	6	6	2	5	0.7%	0.8%	0.3%	0.7%
Баянцогт	33	24	14	15	4.1%	3.3%	2.0%	2.1%
Баянчандмань	24	23	18	19	3.0%	3.2%	2.6%	2.7%
Борнуур	49	40	25	44	6.1%	5.6%	3.6%	6.3%
Бүрэн	6	11	30	18	0.7%	1.5%	4.4%	2.6%
Дэлгэрхаан	15	16	26	22	1.9%	2.2%	3.8%	3.1%
Жаргалант	13	8	18	32	1.6%	1.1%	2.6%	4.5%
Заамар	31	20	34	16	3.8%	2.8%	5.0%	2.3%
Лүн	27	30	17	28	3.3%	4.2%	2.5%	4.0%
Мөнгөнморьт	1	1	7	7	0.1%	0.1%	1.0%	1.0%
Өндөрширээт	20	14	8	8	2.5%	1.9%	1.2%	1.1%
Сүмбэр	10	8	1	3	1.2%	1.1%	0.1%	0.4%
Сэргэлэн	1	14	13	11	0.1%	1.9%	1.9%	1.6%
Угтаал	14	26	31	24	1.7%	3.6%	4.5%	3.4%
Цээл	41	38	20	27	5.1%	5.3%	2.9%	3.8%
Эрдэнэ	42	44	43	43	5.2%	6.1%	6.3%	6.1%
Эрдэнэсант	39	23	7	32	4.8%	3.2%	1.0%	4.5%
Зуунмод	232	221	229	209	28.7%	30.7%	33.4%	29.7%
Аймгийн дүн	808	719	685	704	100.0%	100.0%	100.0%	100.0%
Дүнгээс: Төв бүс	257	257	272	243	31.8%	35.7%	39.7%	34.5%
бүс- Хойт бүс	193	147	136	166	23.9%	20.4%	19.9%	23.6%
үүдээр Баруун б	219	203	194	196	27.1%	28.2%	28.3%	27.8%
Зүүн бүс	139	112	83	99	17.2%	15.6%	12.1%	14.1%

10000 ХҮН АМД НОГДОХ АЖИЛГҮЙЧҮҮДИЙГ СУМДААР ҮЗҮҮЛБЭЛ:
 NUMBER OF UNEMPLOYED ENTERED INTO WORK, PERSONS PER 10000 POPULATION

	ЭЗ-ийн идэвхтэй хүн амд эзлэх хувь				Ажилд орсон хүн		Оны эхний хөдөлмөрийн насны 10000 хүнд ногдох ажилгүйчүүд.			
	2003	2004	2005	2006	Оны	Тайлант	2003	2004	2005	2006
	12-30	12-30	12-30	8-30	эхнээс	сард	12-30	12-30	12-30	8-30
Алтанбулаг	1.4%	1.0%	1.3%	0.7%	12		115	87	117	61
Аргалант	2.5%	2.2%	1.7%	1.4%	20		198	179	137	117
Архуст	4.9%	7.8%	1.6%	3.1%	8		226	446	121	222
Батсүмбэр	2.6%	1.5%	1.4%	1.2%	44		196	117	112	102
Баян	3.5%	3.6%	1.2%	2.0%	4		299	288	99	152
Баяндэлгэр	0.3%	0.3%	1.1%	0.5%	9		21	23	87	40
Баянжаргалан	0.0%	0.5%	0.1%	0.6%	5		0	43	11	53
Баян-Өнжүүл	0.1%	0.1%	0.4%	0.4%	10		12	12	37	37
Баянхангай	4.3%	3.9%	3.2%	2.8%			306	277	230	217
Баянцагаан	2.2%	0.4%	0.1%	0.4%	21		168	39	13	33
Баянцогт	5.5%	3.1%	1.4%	1.4%	16		468	273	125	126
Баянчандмань	2.2%	2.3%	1.8%	2.0%	57		135	121	90	92
Борнуур	2.6%	2.2%	1.1%	1.8%	14		217	188	96	159
Бүрэн	0.6%	0.3%	1.7%	1.1%	4		55	31	159	95
Дэлгэрхаан	1.8%	1.3%	2.4%	2.1%	26	4	154	117	223	190
Жаргалант	0.8%	0.5%	0.6%	1.1%	28		57	35	50	88
Заамар	1.4%	1.1%	1.5%	0.5%	27		103	90	102	43
Лүн	2.4%	2.4%	1.5%	2.3%	1		151	153	104	173
Мөнгөнморьт	0.0%	0.1%	0.9%	0.8%			0	8	59	59
Өндөрширээт	1.8%	1.8%	0.8%	0.8%	18		158	154	68	69
Сүмбэр	2.8%	1.1%	0.1%	0.4%			178	90	9	29
Сэргэлэн	0.5%	0.1%	1.5%	1.2%	34		33	8	113	96
Угтаал	3.5%	1.1%	2.8%	2.0%	23		248	91	218	162
Цээл	5.0%	3.4%	2.4%	3.3%	4		297	213	125	175
Эрдэнэ	3.5%	3.1%	2.7%	2.5%	18		232	204	212	206
Эрдэнэсант	2.3%	1.7%	0.4%	1.7%	12		172	123	23	102
Зуунмод	2.2%	3.2%	3.2%	2.4%	156	6	164	243	242	223
Аймгийн дүн	2.1%	1.71%	1.63%	1.6%	571	10	159	143	126	127



Том малын зүй бус хорогдол

9 сарын 1-ний байдлаар оны эхний малын 0.56 хувь буюу 9998 том мал зүй бусаар хорогдлоо. Оны эхний тэмээний 0.36 адууны 0.91, үхрийн 0.66, хонины 0.44, ямааны 0.59 хувь нь тус бүр хорогдов. Хамгийн их хорогдолтой 5 сум Архуст, Мөнгөнморьт, Лүн, Сэргэлэн, Эрдэнэ сумд оны эхний малынхаа 2.19-0,99 хувь 1081-445 том мал зүй бусаар хорогдуулсан нь аймгийн бүх хорогдлын 39,29 хувийг бүгд 3929 толгой) эзлэв.

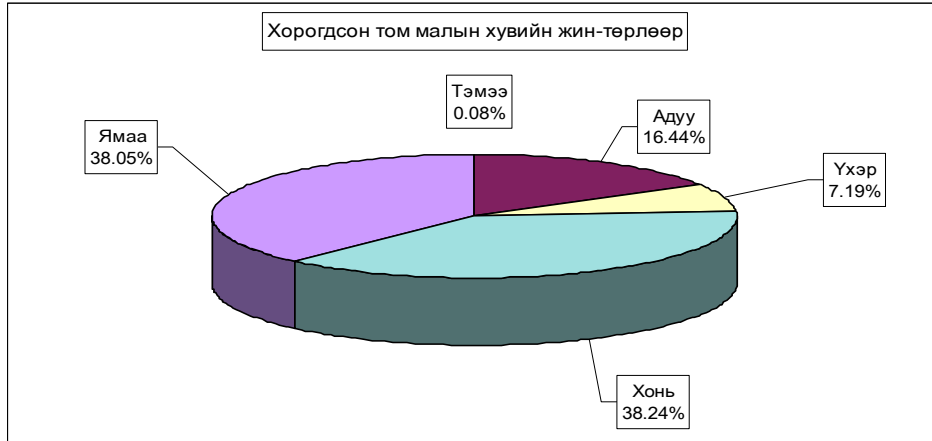

Том малын зүй бус хорогдол - Natural losses of adult animals

	Хорогдсон том мал - толгой						үүнээс - өвчнөөр үхсэн мал						Хорогдсон хээлтэгч						Эзлэх хувь		оны эхний малд эзлэх хувь
	Number of losses adult animals, heads						of which losses animals due to the diseases												хорогддог, total losses	өвчнөөр үхсэн малд losses animals due to the diseases	
	Малын төрлөөр - by types of animals																				
Бүгд	Тэмээ	Адуу	Үхэр	Хонь	Ямаа	Бүгд	Тэмээ	Адуу	Үхэр	Хонь	Ямаа	Бүгд	Тэмээ	Адуу	Үхэр	Хонь	Ямаа	Хорогддог, total losses	өвчнөөр үхсэн малд losses animals due to the diseases		
Total	camel	horse	cattle	sheep	goat	Total	camel	horse	cattle	sheep	goat	Total	camel	horse	cattle	sheep	goat				
Алтанбулаг	301		80	20	120	81															
Аргалант	360		21	17	192	130	163	10	11	73	69	90	5	9	36	40	3.60%	45.28%	0.78%		
Архуст	814		35	28	453	298	438	3	20	149	266	141	12	8	48	73	8.14%	54%	2.19%		
Батсүмбэр	296		54	70	94	78	106	19	29	37	21	130	15	31	50	34	2.96%	35.81%	0.67%		
Баян																					
Баяндэлгэр	543	1	127	50	186	179	74	4	7	46	17	191	33	13	59	86	5.43%	13.63%	0.80%		
Баянжаргалан	231		5	4	74	148	25	3	10	12	25	3	10	12	2.31%	10.82%	0.23%				
Баян-Өнжүүл	715	1	218	16	225	255	79	6	4	37	32	448	84	10	170	184	7.15%	11.05%	0.57%		
Баянхангай	46		3	2	23	18						25	2	2	11	10	0.46%		0.10%		
Баянцагаан	191		30	14	131	16	35	4	3	22	6	117	14	8	89	6	1.91%	18.32%	0.18%		
Баянцагт	411	2	45	30	185	149	260	30	17	120	93	159	2	14	11	76	5.6%	4.11%	0.77%		
Баянчандмань	21		4	4	6	7	9	1	2	4	2	11	1	2	4	4	0.21%	42.85%	0.07%		
Борнуур	89		21	12	26	30	34	6	6	10	12	33	6	7	10	10	0.89%	38.2%	0.17%		
Бүрэн	876		80	31	352	413	876	80	31	352	413	876	61	12	244	301	8.76%	100%	0.71%		
Далгардан	373		4	71	298	19						145			29	116	3.73%	5.09%	0.67%		
Жаргалант	231		53	28	95	95	131	12	18	75	26	85	16	14	29	26	2.31%	56.71%	0.47%		
Замар	73		17	3	38	15	4					25	8	2	6	9	0.73%	5.48%	0.13%		
Лүн	1081	3	99	66	457	456	36	4	3	15	14	271	1	19	18	117	116	10.81%	3.3%	1.08%	
Мөнгөнморьт	445		110	88	154	93	118	29	23	43	23	110	26	19	36	29	4.45%	26.52%	1.62%		
Өндөрширээт	173		21	11	68	73	96	7	7	41	41	61	5	5	25	26	1.73%	55.49%	0.24%		
Сүмбэр	87		12	16	36	23	5					6	1	1	2	2	0.87%	5.75%	0.49%		
Сэргэлэн	697		250	25	162	260	42	5	9	20	8	122	23	13	38	48	6.97%	6.03%	1.04%		
Угтаал	68		8	6	32	22	54	8	6	22	18	19	3	2	8	6	0.68%	79.41%	0.16%		
Цэцэг	34				21	13						34				21	13	0.34%		0.10%	
Эрдэнэ	892		216	124	249	303	704	110	89	216	289	462	65	71	194	132	8.92%	78.92%	0.99%		
Эрдэнэсант	754	1	68	42	338	305	267	7	5	191	64	254	1	19	12	119	103	7.54%	35.41%	0.56%	
Зуунмод	196		8	7	8	35	86	39	10	5	10	14					1.96%	19.90%	0.80%		
Бүгд дүн	9998	8	1644	719	3623	3804	3614	388	298	1507	1451	3582	4	435	270	1431	1442	100%	36.15%	0.56%	

Ургац хураалт

9 сарын 1-ний байдлаар **208.4** тонн төмс, 469 тонн *хүнсний ногоо хурааж авлаа.*

Ургац хураалт, хадлан тэжээл бэлтгэл.

		2006-08	2005-08	2004-08	2003-08	2002-08	2001-08	2000-08	1999-08	1998-08	1997-08
Үр тариа	Хураасан талбай		410,0	250,0	8283,0	1893,0	300,0	3507,0			
	Авсан ургац		130,0	310,0	3484,0	1174,1	150,0	2709,4			
	1 гектарын ургац (цн)		3,1707	12,40	4,21	6,20	5,00	7,73			
<i>үүнээс улаан буудай</i>	Хураасан талбай		410,0	250,0	8283,0	1689,0	300,0	3507,0			
	Авсан ургац		130,0	310,0	3484,0	1144,1	150,0	2709,4			
	1 гектарын ургац (цн)		3,1707	12,40	4,21	6,77	5,00	7,73			
ТӨМС	Хураасан талбай	23,5	65,5	219,4	60,6	32,00	34,20	99,20	18,20	2,10	7,90
	Авсан ургац	208,4	401,6	1892,6	404,0	149,00	208,30	830,90	92,30	16,75	17,30
	1 гектарын ургац (цн)	88,68	61,32	86,28	66,67	46,56	60,91	83,76	50,71	79,76	21,90
Хүнсний ногоо	Хураасан талбай	52,500	50,7	101,8	49,9	91,60	82,01	52,10	16,10	17,70	38,80
	Авсан ургац	469,00	371,0	959,4	263,3	274,90	454,10	368,90	57,30	96,56	85,20
	1 гектарын ургац (цн)	89,33	73,17	94,29	52,77	30,01	55,37	70,81	35,59	54,55	21,96
Бэлтгэсэн өвс- бүгд (тонн)		38382,2	30214,9	29017,9	13343,8	10674,3	17189,0	7518,4	14241,0	6057,3	15358,6
үүнээс - улсын фондод		149,0	622,0								
Бэлтгэсэн гар тэжээл (тонн)		590,8	314,7	445,5	182,8	60,00	185,00	22,70	6,50	5,90	3,70
Ногоон тэжээл, олон наст өвс											
Бэлтгэсэн дарш (тонн)									1000,0	272,0	
Тосны ургамал (тонн)											
Чихрийн манжин (тонн)											
Бэлдсэн уринш (гектар)		10720,0		6316,0		32638,0	60615,0	22386,0	52595,0	62065,8	62186,0

	Үр тариа-Cereals					<i>1 гектарын ургац</i> Yields of staple agricultural crops (цн-сн)	
	Хураасан талбай (гектар)	<i>Ургац-Harvest (тонн, tons)</i>					хувь percent
		harvested area (hectar)	2004-08	2005-08	2006-08		
Аргалант							
Баянцогт							
Борнуур							
Жаргалант							
Заамар							
Сүмбэр		0,0	310,0	130,0	0,0		
Угтаал							
Цээл							
Эрдэнэсант							
Бүгд дүн			310,0	130,0			
<i>үүнээс -улаан буудай</i>					<i>of which wheat</i>		

Аргалант				
Баянцогт				
Борнуур				
Жаргалант				
Заамар				
Сүмбэр		0,0	310,0	130,0
Угтаал				
Цээл				
Эрдэнэсант				
Бүгд дүн		0,0	310,0	130,0
				0,0

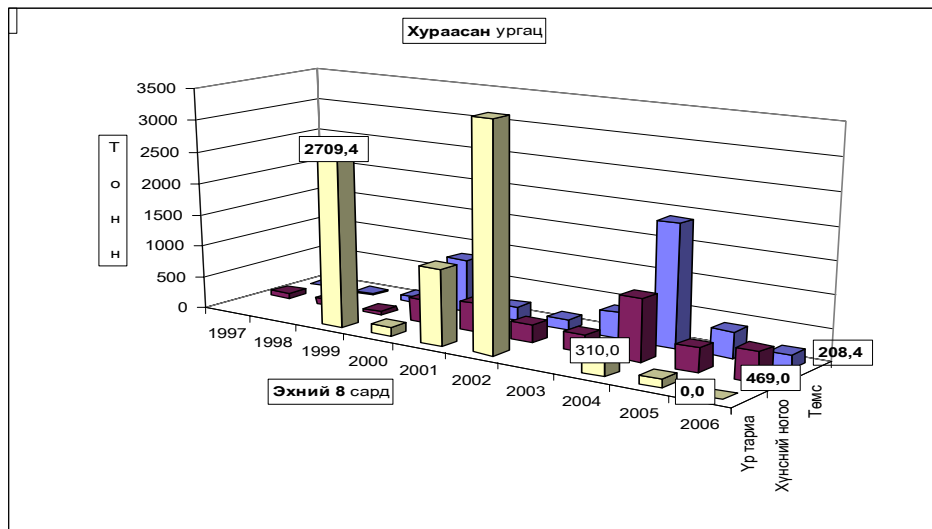

	ТӨМС - ПОТАТО					1 гектарын ургац Yields of staple agricultural crops (цн-сн)
	Хураасан талбай Harvested area	Ургац - Harvest (тонн, tons)			хувь percent	
		2004-08	2005-08	2006-08		
Алтанбулаг	10.0	32.0	120.0	80.0	66.7%	80.0
Батсүмбэр		128.0	54.0			
Баян-Өнжүүл		1.5				
Баянцогт	3.0	40.0	16.0	3.4	21.3%	11.3
Баянчандмань	0.5	297.5		5.0		100.0
Борнуур	10.0	722.0	4.5	120.0	2666.7%	120.0
Жаргалант		240.0	160.0			
Заамар			35.0			
Сүмбэр		7.0	12.0			
Угтаал		110.0				
Цээл		314.6				
Зуунмод			0.1			
Аймгийн дүн	23.5	1892.6	401.6	208.4	51.9%	88.7
	ХҮНСНИЙ НОГОО - VEGETABLES					
Алтанбулаг	19.00	56.00	112.00	120.00	107.1%	63.2
Батсүмбэр		1.20	28.00			
Баян-Өнжүүл		0.23				
Баянцогт	1.0	100.00	45.0	1.5	3.3%	15.0
Баянчандмань	2.0	302.00		12.0		60.0
Борнуур	30.5	500.00	6.3	335.5	5325.4%	110.0
Жаргалант			11.4			
Заамар			17.0			
Сүмбэр						
Угтаал						
Цээл						
Эрдэнэсант			150.00			
Зуунмод			1.3			
Аймгийн дүн	52.5	959.43	370.98	469.00	126.4%	89.3

	Бэлтгэсэн өвс, тонноор					Бэлтгэсэн гар тэжээл (тонн)					Бэлдсэн уриш (гектар-гектар)				
	Hay harvest, tons					Hand made fodder, (tons)					Land preparation				
	2003-08	2004-08	2005-08	2006-08	хувь percent	2003-08	2004-08	2005-08	2006-08	хувь percent	2003-08	2004-08	2005-08	2006-08	хувь percent
Алтанбулаг	1100.0	1550.0	1100.0	2500.0	227.3%	70.0	200.0	56.0	110.0	196.4%					
Аргалант	85.0		230.0	125.0	54.3%	6.5				19.0					
Архуст	135.0		60.0	240.0	400.0%	8.0									
Батсүмбэр	603.0	5600.0	5014.0	4220.0	84.2%	25.0			0.4						
Баян	20.0								4.0						
Баяндэлгэр	100.0	1050.0	580.0	590.0	101.7%				2.0	2.5	125.0%				
Баянжаргалан	80.0		1.5	16.1	1073.3%				1.0						
Баян-Өнжүүл	24.0	280.5	36.0	150.0	416.7%	28.0	12.5	6.0	50.0	833.3%					
Баянхангай	25.0	150.0	220.0	170.0	77.3%		0.6	0.4	120.0	34285.7%					
Баянцагаан	30.0			24.0		18.0			6.0						
Баянцогт	650.0	930.0	2154.0	2750.0	127.7%			95.0	60.0	96.0	160.0%				900.0
Баянчандмань	186.0	200.0	1687.0	1050.0	62.2%										65.0
Борнуур	1900.0	3500.0	4100.0	2800.0	68.3%	7.5									
Бүрэн	62.3	120.0	100.0	50.0	50.0%	10.9	12.0	60.0	50.0	83.3%					
Дэлгэрхаан		80.0		80.0			40.0	5.0	5.0	100.0%					
Жаргалант	100.0	1020.0	2000.0	5160.0	258.0%						6316.0				5250.0
Заамар	900.0	130.0	500.0	1150.0	230.0%	0.5			0.5						
Лүн	318.0		909.1	1452.0	159.7%	4.5			60.8	98.0	161.2%				
Мөнгөнморьт	470.0	3000.0	1370.0	2300.0	167.9%		2.0	2.0							
Өндөрширээт	592.0	480.0	980.0	1700.0	173.5%	0.5	15.0	35.0	16.5	47.1%					
Сүмбэр	536.0	400.0	300.0	500.0	166.7%				0.5						1109.0
Сэргэлэн	148.0	256.0	50.0	1540.0	3080.0%										
Угтаал	891.0	538.0	860.0	880.0	102.3%										1600.0
Цээл	1200.0	2105.0	3640.0	4000.0	109.9%										1550.0
Эрдэнэ	3000.0	7500.0	2800.0	4800.0	171.4%				1.2						
Эрдэнэсант			1495.0	1.4	0.1%				13.0	0.8	6.2%				246.0
Зуунмод	188.5	128.4	28.3	133.7	472.4%	3.4	68.4	6.9	17.0	246.4%					
Бүгд дүн	13343.8	29017.9	30214.9	38382.2	127.0%	182.8	446.5	314.7	690.8	187.8%					10720.0
Төвийн бүс	1490.5	2214.9	1214.3	4347.7	358.0%	119.4	280.9	68.9	183.0	265.6%					
Зүүн бүс	3805.0	11550.0	4811.5	7946.1	165.1%	8.0	2.0	10.2	2.5	24.5%					
Баруун бүс	3988.3	3603.0	8704.1	9483.4	109.0%	16.4	67.6	174.7	290.3	166.2%					3396.0

9 сарын 1-ний байдлаар **38382.2** тонн өвс, 590.8 тонн гар тэжээл бэлтгэв.

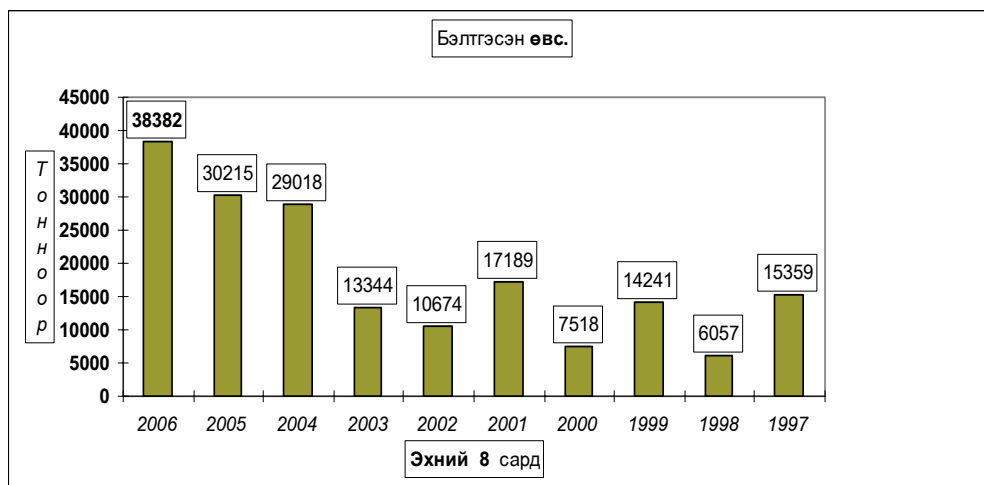



А Ж Ү Й Л Д В Э Р

Өмчийн бүх төрлийн аж үйлдвэрийн газрууд оны эхний 8 сард (2000 оны үнээр, зэрэгцүүлсэн үнэнд шилжүүлснээр) **2057.44** сая ₮-ийн бүтээгдэхүүн үйлдвэрлэсэн нь өмнөх оны мөн үеэс **18.4 хувь** буюу **319.82** сая ₮-өөр **өсөв**. Аймгийн нийт бүтээгдэхүүний үйлдвэрлэл **өссөн нь** хүнсний үйлдвэрлэлээс бусад салбарын үйлдвэрлэл өмнөх оноос **18.8-551.6 хувь** буюу **10.31-193.84 сая ₮-өөр өссөнтэй** холбоотой.

Оны үнээр нийт бүтээгдэхүүний үйлдвэрлэлтэнд эзлэх сумдын үйлдвэрлэсэн бүтээгдэхүүний хувийн жингээс үзэхэд **Зуунмод, Баянцогт, Батсүмбэр, Баянчандмань, Жаргалант, Заамар, Борнуур** сумд **53.78-1.80** (эдгээр сумдын үйлдвэрлэлт **82.23**) хувийг эзлэв.

Оны эхний 8 сарын байдлаар аймгийн нийт үйлдвэрлэлтэнд дулааны эрчим хүч **53.51**, хувцас үйлдвэрлэл **39.33**, хүнсний бүтээгдэхүүний үйлдвэрлэл **7.16** хувийг тус тус эзлэв.

АЖ ҮЙЛДВЭРИЙН НИЙТ ҮЙЛДВЭРЛЭЛТ салбараар, 2000 оны зэрэгцүүлэх үнээр,
МЯН.ТӨГ

GROSS INDUSTRIAL OUTPUT, by division, at constant prices of 2000 / mln tog/

АЖ ҮЙЛДВЭРИЙН САЛБАР INDUSTRIAL SECTOR	2005 VIII	2006 VIII	2005 I-VIII	2006 I-VIII	Дүнд эзлэх % Percentage share to total		2006% 2005%
					2005 -I-VIII	2006 -I-VIII	
Нийт дүн Total	150.95	310.70	1,737.62	2,057.44	100.0	100.0	118.4%
Ашигт малтмал олборлолт mining and quarrying	0.00	0.00	0.00	0.00	0.00%	0.00%	0.0%
Боловсруулах аж үйлдвэр / manufacturing/	150.0	310.2	717.9	956.5	41.32	46.49	133.2%
Хүнсний бүтээгдэхүүн, ундаа үйлдвэрлэл Manufacture of food products and beverages	40.97	12.25	236.36	147.41	13.60%	7.16%	62.4%
Сүү, сүүн бүтээгдэхүүн үйлдвэрлэл Manufacture of dairy products	0.22	4.64	5.90	12.82	0.340%	0.623%	0.0%
Үр тарианы гурил, цардуул, малын тэжээл Manufacture of grain mill products, starches, starch products, and prepared animal feeds	0.00	0.00	5.39	0.30	0.31%	0.01%	5.6%
Хүнсний бусад бүтээгдэхүүний, үйлдвэрлэл Manufacture of other food products	5.22	4.98	36.07	44.31	2.08%	2.15%	122.8%
Ундаа үйлдвэрлэл/согтууруулах ундаа ороод/ Manufacture of beverages	35.53	2.63	189.00	89.98	10.88%	4.37%	47.6%
Нэхмэлийн үйлдвэрлэл Manufacture of textiles	0.76	0.47	5.88	12.18	0.34%	0.59%	207.1%
Хувцас үйлдвэрлэл, үслэг арьс боловсруулалт Manufacture of wearing apparel dressing and dyeing of fur	62.86	28.33	359.28	426.77	20.68%	20.74%	118.8%
Арьс шир боловсруулах, ширэн эдлэл, гутал үйлдвэрлэл Tanning, dressing of leather, manufacture of luggage, handbagz saddlery harnees, footwear	0.52	208.57	46.60	240.44	2.68%	11.69%	516.0%
Мод, модон эдлэл Manufacture of wood and wooden products	2.66	2.94	16.96	36.06	0.98%	1.75%	212.6%
Нийтлэх, хэвлэх, дуу бичлэг хийх ажиллагаа Publishing, printing and reproduction of recorded media	42.00	57.60	50.99	81.47	2.93%	3.96%	159.8%
Төмрийн үйлдвэрлэл Manufacture of basic metals	0.19	0.08	1.87	12.18	0.11%	0.59%	651.6%
Цахилгаан, дулаан, уур үйлдвэрлэл Electricity, thermal energy, steam	0.99	0.47	1,019.68	1,100.93	58.7	53.5	108.0%
Цахилгаан, дулаан, уур үйлдвэрлэл Electricity, thermal energy, steam	0.00	0.00	1006.28	1096.15	98.69	99.57	108.9%
Ус ариутгал, усан хангамж Collection, purification and distribution of water	0.99	0.47	13.40	4.77	1.31	0.43	35.6%

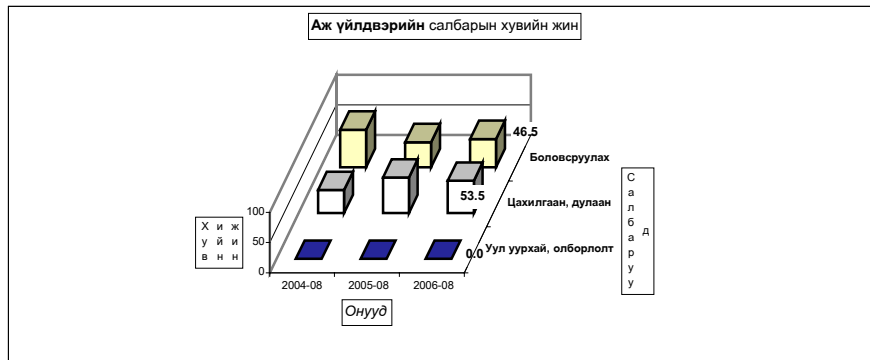

АЖ ҮЙЛДВЭРИЙН БҮТЭЭГДЭХҮҮНИЙ ҮЙЛДВЭРЛЭЛТ, оны үнээр
SALES OF INDUSTRIAL OUTPUT, at current price

/сумдаар/	мян -₮, m ln.tog			Дүнд эзлэх хувь		
	Бүтэн 8 сарын гүйцэтгэл			Percentage share to total		
	2004 он	2005 он	2006 он	2004	2005	2006
Алтанбулаг	22,250.0	26,461.7	29,496.7	1.08	1.31	1.22
Аргалант	19,263.3	27,995.9	33,135.1	0.94	1.38	1.38
Архуст	9,419.7	16,997.2	13,929.2	0.46	0.84	0.58
Батсүмбэр	54,961.6	23,104.5	76,904.6	2.68	1.14	3.19
Баян	6,871.0	9,735.7	17,924.8	0.33	0.48	0.74
Баяндэлгэр	8,876.7	17,695.8	20,752.0	0.43	0.88	0.86
Баянжаргалан	4,631.9	5,600.0	10,702.6	0.23	0.28	0.44
Баян-Өнжүүл	4,035.1	10,935.5	23,341.0	0.20	0.54	0.97
Баянхангай	13,894.8	34,096.7	28,794.3	0.68	1.69	1.20
Баянцагаан	7,737.5	10,023.3	7,381.5	0.38	0.50	0.31
Баянцогт	129,717.7	78,606.5	405,936.0	6.32	3.89	16.86
Баянчандмань	68,937.8	48,279.1	60,150.6	3.36	2.39	2.50
Борнуур	9,703.0	82,692.4	43,348.6	0.47	4.09	1.80
Бүрэн	6,467.6	16,608.5	13,353.0	0.31	0.82	0.55
Дэлгэрхаан	4,986.9	14,240.9	14,878.2	0.24	0.70	0.62
Жаргалант	32,445.8	35,254.5	52,854.4	1.58	1.74	2.19
Заамар	25,347.6	43,644.4	45,919.6	1.23	2.16	1.91
Лүн	25,786.8	20,282.8	33,328.6	1.26	1.00	1.38
Мөнгөнморьт	23,204.2	22,133.9	23,456.7	1.13	1.09	0.97
Өндөрширээт	16,709.1	23,155.2	27,909.1	0.81	1.15	1.16
Сүмбэр	660.0	2,515.5	1,690.0	0.03	0.12	0.07
Сэргэлэн	6,525.7	14,036.3	20,781.3	0.32	0.69	0.86
Угтаал	18,254.7	39,668.0	25,741.4	0.89	1.96	1.07
Цээл	31,777.3	25,338.8	32,429.4	1.55	1.25	1.35
Эрдэнэ	16,626.8	35,213.0	25,141.4	0.81	1.74	1.04
Эрдэнэсант	34,422.7	48,384.7	23,746.6	1.68	2.39	0.99
Зуунмод	1,450,384.4	1,289,039.9	1,295,211.1	70.62	63.76	53.78
Аймгийн дүн	2,053,899.7	2,021,740.7	2,408,237.8	100.0	100.0	100.0
Төвийн бүс	1,490,932.7	1,350,496.7	1,376,211.6	72.59	66.80	57.15
Зүүн бүс	69,630.3	107,375.6	111,906.7	3.39	5.31	4.65
Баруун бүс	177,647.5	265,420.0	246,100.2	8.65	13.13	10.22
Хойт бүс	315,689.2	298,448.4	674,019.3	15.37	14.76	27.99

Энэ сард аж үйлдвэрийн гол нэр төрлийн 32 бүтээгдэхүүнээс 22 нэрийн бүтээгдэхүүний үйлдвэрлэл өнгөрсөн оны мөн үеэс нэмэгдлээ. Нэр төрлөөр нь үзвэл талх, нарийн боов, сүү, сүүн бүтээгдэхүүн, монгол дээл, сүлжмэл эдлэл, савхин болон эсгий гутал, эмэгтэй хослол, өмд, шорт, алтан эдлэл, үнэт металл гоёлын зүйлс, эсгий, угаасан ноос, гэрийн хэрэглэл, зүсмэл материал, барилгын цонх, хэрэглээний мод, төмөр эдлэл, ном товхимол, хүснэгт маягт, дулаан үйлдвэрлэлт зэрэг бүтээгдэхүүний үйлдвэрлэл өсч, улаан буудайн гурил, хивэг, архи дарс, ундаа, куртка, төрөл бүрийн цамц, зуух яндан, пийшин, цэвэр ус борлуулалт, сувагжуулалт, бланк зэрэг 11 нэрийн бүтээгдэхүүний үйлдвэрлэл буурав.

**ГОЛ НЭР ТӨРЛИЙН БҮТЭЭГДЭХҮҮН ҮЙЛДВЭРЛЭЛТ
PRODUCTION OF MAJOR COMMODITIES**

Гол нэр төрлийн бүтээгдэхүүн	MAJOR COMMODITIES	Хэмжих нэгж	units	2005 VIII	2006 VIII	2005 I-VIII	2006 I-VIII	2006 -VIII 2005 -VIII
Цахилгаан дулааны эрчим хүч үйлдвэрлэл, усан хангамж			Electricity, thermal energy band water supply					
Дул. Эрчим хүч	Thermal energy	мян.г.кл	thous.Gcal			119.8	130.5	108.9
Түгээсэн цэвэр ус	Distribution water	мян/м3	thous.m3	14.8	8.1	176.8	83.7	47.3
Сувагжуулалт	Collection, purification and distribution water	мян/м3	thous.m3	5.3	2.5	72	25.6	35.6
Уул уурхай, олборлох аж үйлдвэр			Mining and duarrind					
Алт	Gold	кг	kg					0.0
Вольфром	Вольфром	кг	kg					0.0
Боловсруулах аж үйлдвэр			Manufacturing					
Монгол дээл, тэрлэг бүгд	Mongolian traditional costume "DEEL"	ширхэг	pieces	181	281	2540	4081	160.7
Сүлжмэл эдлэл	Knitted goods	мян.төг	thous.teg	760.0	473.3	5880.4	12179.0	207.1
Савхин гутал бүгд	Leather footwear	хос	pairc	53	40	494	1310	265.2
Эмэгтэй хослол	Female suits	хос	pairc	12	56	192	639	332.8
Эсгий гутал бүгд	felt boots	хос	pairc		770	420	1266	301.4
Хивс	Carpet	мян,кв,м	thous.m2					0.0
Хэрэглээний мод	Wood as a fuel	мян,м3	thous.m3			0.2	0.3	150.0
Гурил	Wheat flour	тонн	tons			21.0	1.2	5.7
Талх	Bread	тонн	tons	13.6	8.5	89.9	92.3	102.7
Нарийн боов	bakery products	тонн	tons	1.4	2.9	11.1	20.0	180.2
Арвайн гурил	bakery flour	тонн	tons					0.0
Савхин дээл, куртка	Leather jacket	ширхэг	pieces					0.0
Костюм	Suits	хос	pairc	0				0.0
Гэрийн мод, модон эдлэл	Wood and wooden articles	мян,төг	thous.teg	2494.7	2250.0	6572.4	24588.3	374.1
Ундаа	Soft drinks	мян,литр	thous.l	8.7	5.6	48.6	24.3	50.0
Зүсмэл материал	Sawn wood	мян,м3	thous.m3		0.1	1.2	1.3	108.3
Тэжээл	Fodder	тонн	tons			8.6	0.3	3.5
Куртка	Jacket	ширхэг	pieces			10		
Цамц, Желет	Sweater	ширхэг	pieces	89008	9460	492963	358607	72.7
Өмд	Troosers @ pants	ширхэг	pieces	15287	15555	81233	201980	248.6
Шорт	shorts	ширхэг	pieces	8000	54814	32400	245577	758.0
Жинсэн юбка		ширхэг	pieces					
Пальто	Overcoat	ширхэг	pieces					
Алт, мөнгөн эдлэл	Jewellery	ширхэг	pieces		2		8	
Хөвөнтэй бээлий	Cotton mittens	хос	pairc					
Зуух, яндан, пийшин	oven, chimney	ширхэг	pieces	14		138	58	42.0
Төмөр эдлэл		мян,төг	thous.teg				2518.7	
Үнэт металл гоблын зүйлс		ширхэг	thous.teg				14	
Барилгын хаалга, цонх	Building door and windows	мян,м,кв	thous.m2				0.10	
Архи, дарс	Alcohol drinks	мян, литр	thous.l	14.50	0.7	77.0	36.6	47.5
Сонин	Newspaper	мхдх	min.pr.p					
Ном товхимол	Book	мхдх	min.pr.p	70.0	96.0	84.0	129.5	154.2
Хүснэгт маягт	Charters	мхдх	min.pr.p				313.8	
Бланк / бусад	Blank /others/	мян,ш	min.pieces			51.0	0.4	0.8
Спорт хослол	Sports clothes	хос	pairc					
Эсгий	Felt	мян,м	thous.m	0.5	1.2	1.4	1.6	114.3
Угаасан ноос		тонн	tons	0.0	230.0	45.0	250.0	555.6
Сүү,сүүн бүтээгдэхүүн	Milk, milk products	мян,төг	thous.teg	220.0	4640.0	5933.1	12820.0	216.1

Аж үйлдвэрийн салбарын дүнгээр оны эхний **8 сард** оны үнээр **2474.76 сая ₮**-ийн бүтээгдэхүүн борлуулсан нь өнгөрсөн оны мөн үеийнхээс **37.1 хувь** буюу **669.1 сая ₮**-өөр **өсөв**. 2006 оны эхний **8 сард** томсгосон салбараар **улаан буудайн гурил, согтууруулах ундаа, усан хангамжаас бусад бүтээгдэхүүний** борлуулалт өнгөрсөн оны мөн үеэс **6.0-19.03 хувь** буюу **6.38 –386.82 сая ₮**-өөр өссөн нь нөлөөлжээ.

Оны үнээр нийт борлуулалтанд сумдын борлуулсан бүтээгдэхүүний эзлэх хувийн жингээс үзэхэд **Зуунмод, Баянцогт, Батсүмбэр, Баянчандмань, Жаргалант, Заамар, Борнуур** сумд **55.14-1.75** (эдгээр сумдын борлуулалт **82.82**) хувийг эзлэв.

Аймгийн нийт борлуулалтын **48.2 хувь нь дулааны, 51.8 хувь нь боловсруулах аж үйлдвэрийн** борлуулалт эзлэв.

АЖ ҮЙЛДВЭРИЙН БОРЛУУЛСАН БҮТЭЭГДЭХҮҮН, оны үнээр, сая төг
SOLD PRODUCTION OF INDUSTRY, at current price, mln tog

АЖ ҮЙЛДВЭРИЙН САЛБАР INDUSTRIAL SECTOR	2005 VIII	2006 VIII	2005 I-VIII	2006 I-VIII	Үүнээс: Гадаадад Of which: Abroad	Дүнд эзлэх % Percentage share to total		2006% 2005%
						2005 -VIII	2006 -VIII	
Нийт дүн Total	161.33	486.40	1,805.66	2,474.76	545.40	100.0	100.0	137.1
Ашигт малтмал олборлолт mining and quarrying	0.00	0.00	0.00	0.00	0.0	0.0	0.0	0.0
Боловсруулах аж үйлдвэр / manufacturing/ Хүнсний бүтээгдэхүүн, ундаа үйлдвэрлэл Manufacture of food products and beverages	149.96	454.69	665.41	1,281.90	545.40	36.9%	51.8%	192.6
Сүү, сүүн бүтээгдэхүүн үйлдвэрлэл Manufacture of dairy products	0.22	4.10	5.90	12.28		2.81	7.66	208.1
Үр тарианы гурил, цардуул, малын тэжээл Manufacture of grain mill products, Starches, starch products, and prepared animal feeds	0.00	0.00	9.24	0.56		4.41	0.35	6.0
Хүнсний бусад бүтээгдэхүүний үйлдвэрлэл Manufacture of other food products	5.84	19.38	36.41	60.88		17.35	37.95	167.2
Ундаа үйлдвэрлэл/согтууруулах ундаа ороод/ Manufacture of beverages	27.64	3.25	158.31	86.70		75.43	54.05	54.8
Нэхмэлийн үйлдвэрлэл Manufacture of textiles	0.76	0.47	5.88	12.18		0.33	0.49	207.1
Хувцас үйлдвэрлэл, үслэг арьс боловсруулалт Manufacture of wearing apparel dressing and dyeing of fur	106.60	60.48	397.21	592.06	545.40	22.00	23.92	149.1
Арьс шир боловсруулах, ширэн эдлэл, гутал үйлдвэрлэл Tanning, dressing of leather, manufacture of luggage, handbag, saddlery harness, footwear	4.77	353.48	20.32	407.14		1.13	16.45	2,003.6
Мод, модон эдлэл Manufacture of wood and wooden products	3.15	6.81	23.34	87.98		1.29	3.56	376.9
Нийтлэх, хэвлэх, дуу бичлэг хийх ажиллагаа Publishing, printing and reproduction of recorded media	0.70	6.72	7.10	12.53		0.39	0.51	176.5
Төмрийн үйлдвэрлэл Manufacture of basic metals	0.28	0.00	1.70	9.60		0.09	0.39	564.7
Цахилгаан, дулаан, уур үйлдвэрлэл Electricity, thermal energy, steam	11.37	31.71	1,140.25	1,192.86	0.00	63.15%	48.20%	104.6
Цахилгаан, дулаан, уур үйлдвэрлэл Electricity, thermal energy, steam	3.41	24.94	1032.48	1093.92		90.55	91.71	106.0
Ус ариутгал, усан хангамж Collection, purification and distribution of water	7.96	6.78	107.77	98.94		9.45	8.29	91.8

А Ж ҮЙЛДВЭРИЙН БҮТЭЭГДЭХҮҮНИЙ БОРЛУУЛАЛТ, оны үнээр
SALES OF INDUSTRIAL PRODUCTION, at current price

/сум даар/	мян -₮, m ln tog			Дүнд эзлэх хувь Percentage share to total		
	Бүтэн 8 сарын гүйцэтгэл			2004	2005	2006
	2004 он	2005 он	2006 он	2004	2005	2006
Алтанбулаг	12,980.0	23,961.7	29,296.7	0.67	1.33	1.18
Аргалант	19,297.3	27,995.9	33,135.1	1.00	1.55	1.34
Архуст	9,419.7	16,997.2	13,629.2	0.49	0.94	0.55
Батсүмбэр	49,521.6	23,104.5	76,904.6	2.56	1.28	3.11
Баян	6,871.0	9,735.7	17,924.8	0.36	0.54	0.72
Баяндэлгэр	8,956.0	18,010.8	20,752.0	0.46	1.00	0.84
Баянжаргалан	4,631.9	5,600.0	10,702.6	0.24	0.31	0.43
Баян-өнжүүл	4,035.1	10,935.5	23,341.0	0.21	0.61	0.94
Баянхангай	13,894.8	34,096.7	28,794.3	0.72	1.89	1.16
Баянцагаан	7,737.5	10,023.3	7,381.5	0.40	0.56	0.30
Баянцогт	15,460.6	30,390.5	40,559.0	0.80	1.68	16.39
Баянчандмань	69,358.6	48,279.1	60,150.6	3.59	2.67	2.43
Борнуур	11,117.0	85,449.2	43,348.6	0.58	4.73	1.75
Бүрэн	6,595.1	16,608.5	13,353.0	0.34	0.92	0.54
Дэлгэрхаан	4,986.9	14,240.9	14,878.2	0.26	0.79	0.60
Жаргалант	32,446.8	35,754.5	52,854.4	1.68	1.98	2.14
Заамар	25,347.6	43,644.4	45,919.6	1.31	2.42	1.86
Лүн	25,266.8	20,142.4	33,354.6	1.31	1.12	1.35
Мөнгөнморьт	20,751.5	16,960.3	21,057.3	1.07	0.94	0.85
Өндөрширээт	16,683.5	23,155.2	27,909.1	0.86	1.28	1.13
Сүмбэр	660.0	2,515.5	1,690.0	0.03	0.14	0.07
Сэргэлэн	6,525.7	14,036.3	20,781.3	0.34	0.78	0.84
Угтаал	18,254.7	39,668.0	25,741.4	0.94	2.20	1.04
Цээл	31,953.3	25,338.8	32,431.4	1.65	1.40	1.31
Эрдэнэ	16,706.8	35,213.0	25,441.4	0.86	1.95	1.03
Эрдэнэсант	34,422.4	48,384.7	23,889.0	1.78	2.68	0.97
Зуунмод	1,458,441.5	1,125,420.7	1,364,503.3	75.48	62.33	55.14
Аймгийн дүн	1,932,323.7	1,805,663.3	2,474,755.4	100.0	100.0	100.0
Төвийн бүс	1,489,719.8	1,184,377.5	1,445,303.8	77.09	65.59	58.40
Зүүн бүс	67,336.9	102,517.0	109,507.3	3.48	5.68	4.42
Баруун бүс	177,405.1	265,279.6	246,270.6	9.18	14.69	9.95
Хойт бүс	197,861.9	253,489.2	673,673.7	10.24	14.04	27.22

Аж үйлдвэрийн салбарт 2006 оны **08** сард нийт **982** хүн ажиллаж бүтээмж **2095.16** мянган ₮ байгаа нь өнгөрсөн оны мөн үеэс **19.61** хувиар өсч, 2004 оноос **25.93** хувиар буурав.

АЖ ҮЙЛДВЭРИЙН АЖИЛЛАГСДЫН ТОО, сарын эцэст
EMPLOYMENT IN INDUSTRY, at the end of the month

АЖ ҮЙЛДВЭРИЙН САЛБАР INDUSTRIAL SECTOR	2004 VIII	2005 VIII	2006 VIII	Дунд эзлэх хувь Percentage share to total			2006% 2005%
				2004	2005	2006	
Нийт дүн Total	927	992	982	100	100	100	99.0%
Ашигт малтмал олборлолт mining and quarrying	0	0	0	0.00%	0.00%	0.00%	0.0%
Боловсруулах аж үйлдвэр / manufacturing/	769	876	820	82.96%	88.31%	83.50%	93.6%
Хүнсний бүтээгдэхүүн, ундаа үйлдвэрлэл Manufacture of food products and beverages	86	82	63	9.28%	8.27%	6.42%	76.8%
Ү Сүү, сүүн бүтээгдэхүүн үйлдвэрлэл Manufacture of dairy products	10	2	4	11.6%	2.4%	6.3%	0.0%
Ү Үр тарианы гурил, цардуул, малын тэжээл Manufacture of grain mill products, Starches, э starch products, and prepared animal feeds	0	0	0	0.0%	0.0%	0.0%	#DIV/0!
э Хүнсний бусад бүтээгдэхүүний, үйлдвэрлэл Manufacture of other food products	35	21	41	40.7%	25.6%	65.1%	195.2%
с Ундаа үйлдвэрлэл/согтууруулах ундаа ороод/ Manufacture of beverages	41	59	18	47.7%	72.0%	28.6%	30.5%
Нэхмэлийн үйлдвэрлэл Manufacture of textiles	3	5	7	0.324%	0.504%	0.713%	140.0%
Хувцас үйлдвэрлэл, үслэг арьс боловсруулалт Manufacture of wearing apparel dressing and dyeing of fur	626	726	583	67.53%	73.19%	59.37%	80.3%
Арьс шир боловсруулах, ширэн эдлэл, гутал үйлдвэрлэл Tanning, dressing of leather, manufacture of luggage, handbagz, saddlery harnees, footwear	3	33	125	0.32%	3.33%	12.7%	379%
Мод, модон эдлэл Manufacture of wood and wooden products	44	22	38	4.75%	2.22%	3.87%	172.7%
Нийтлэх, хэвлэх, дуу бичлэг хийх ажиллагаа Publishing, printing and reproduction of recorded media	4	3	3	0.431%	0.302%	0.305%	0.0%
Төмрийн үйлдвэрлэл Manufacture of basic metals	3	5	1	0.324%	0.504%	0.102%	20.0%
Цахилгаан, дулаан, уур үйлдвэрлэл Electricity, thermal energy, steam	158	116	162	17.04%	11.69%	16.50%	139.7%
Цахилгаан, дулаан, уур үйлдвэрлэл Electricity, thermal energy, steam	103	56	102	65.19	48.28	62.96	182.1%
Ус ариутгал, усан хангамж Collection, purification and distribution of water	55	60	60	34.81	51.72	37.04	100.0%

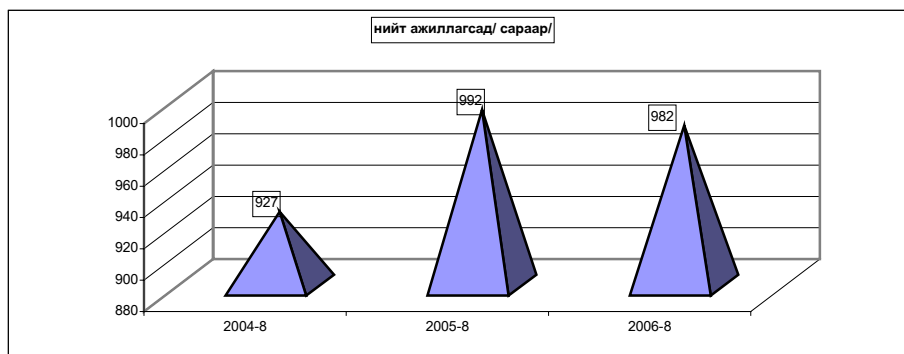

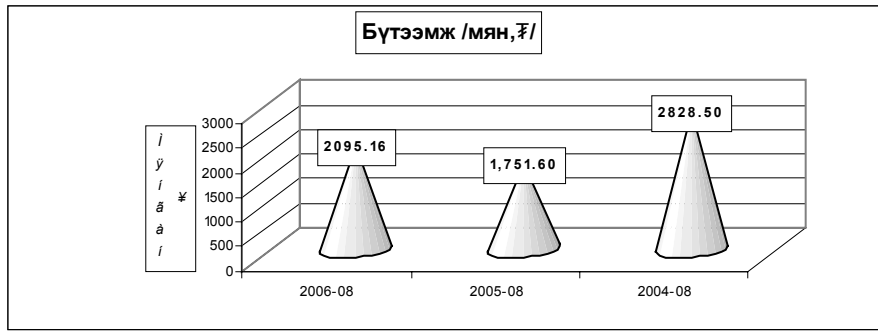

АЖ ҮЙЛДВЭРИЙН САЛБАРЫН ХӨДӨЛМӨРИЙН БҮТЭЭМЖ * салбараар, 2000 оны зэрэгцүүлэх үнээр
INDUSTRIAL LABOUR PRODUCTIVITY*, by division, at constant prices of 2000

АЖ ҮЙЛДВЭРИЙН САЛБАР INDUSTRIAL SECTOR	2004	2005	2006	2006%	2006%
	VIII	VIII	VIII	2004	2005
Нийт дүн Total	2,828.50	1,751.60	2,095.16	74.1%	119.6%
Ашигт малтмал олборлолт mining and quarrying	0.00	0.0	0.0	0.00%	0.0%
Боловсруулах аж үйлдвэр / manufacturing/	2,104.80	819.60	1,166.48	55.4%	142.3%
Хүнсний бүтээгдэхүүн, ундаа үйлдвэрлэлт Manufacture of food products and beverages	4,102.00	2,882.4	2,339.8	57.0%	81.2%
Сүү, сүүн бүтээгдэхүүн үйлдвэрлэлт Manufacture of dairy products	1,391.00	2,965.0	3,205.0	230.4%	108.1%
Үр тарианы гурил, цардуул, малын тэжээл Manufacture of grain mill products, Starches, starch products, and prepared animal feeds	4,310.75	897.5	100.0	2.3%	11.1%
Хүнсний бусад бүтээгдэхүүний үйлдвэрлэл Manufacture of other food products	1,066.90	1,717.6	1,080.7	101.3%	62.9%
Ундаа үйлдвэрлэл/соттууруулах ундаа ороод/ Manufacture of beverages	7,038.80	3,202.9	4,998.8	71.0%	156.1%
Нэхилний үйлдвэрлэл Manufacture of textiles	1,733.30	1,176.0	1,739.9	100.4%	147.9%
Хувцас үйлдвэрлэл, үслэг арьс боловсруулалт Manufacture of wearing apparel dressing and dyeing of fur	1,400.50	494.9	732.0	52.3%	147.9%
Арьс шир боловсруулах, ширэн эдлэл, гутал үйлдвэрлэл Tanning, dressing of leather, manufacture of luggage, handbags, saddlery harnesses, footwear	11,297.67	1,412.1	1,923.5	17.0%	136.2%
Мод, модон эдлэл Manufacture of wood and wooden products	423.20	770.9	949.1	224.3%	123.1%
Нийтлэх, хэвлэх, дуу бичлэг хийх ажиллагаа Publishing, printing and reproduction of recorded media	6,307.50	16,996.7	27,156.3	430.5%	159.8%
Төмрийн үйлдвэрлэл Manufacture of basic metals	356.70	374.0	12,184.2	3415.6%	3257.8%
Цахилгаан, дулаан, уур үйлдвэрлэл Electricity, thermal energy, steam	6,351.20	6,790.3	6,795.8	107.00%	77.3%
Цахилгаан, дулаан, уур үйлдвэрлэл Electricity, thermal energy, steam	9,557.70	17,969.3	10,746.6	112.44	59.8%
Ус ариутгал, усан хангамж Collection, purification and distribution of water	346.40	223.3	79.6	22.96	35.6%

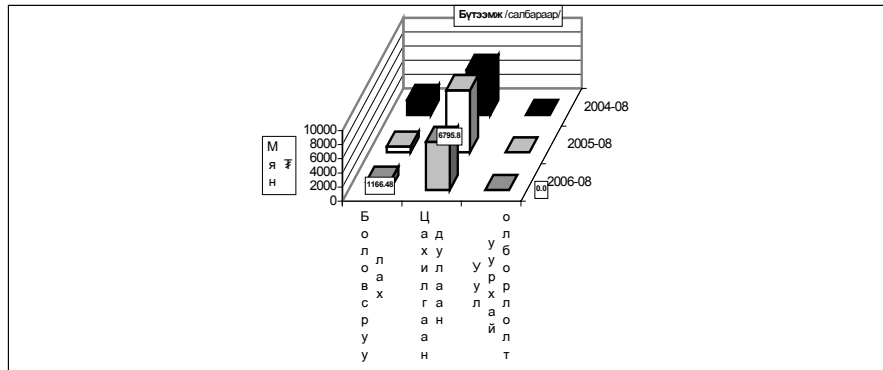

Ахуй үйлчилгээний байгууллагууд оны эхний 08 сард 342 цэгт 462 хүн ажиллаж, 242502.8 мянган ₮-ийн орлого үйлчилгээний ажил хийж 115520.9 мянган ₮-ийн зардал гаргаж 86919 хүнд үйлчилжээ. Нийт орлогын 28.50 хувь нь оёдол, 15.56 хувь нь гутал, 11.09 хувь нь модон эдлэл, 12.81 хувь нь тээврийн хэрэгслийн болон ахуйн техникийн засвар, 16.01 хувь нь үсчин гоо засал, гэрэл зураг, 2,67 хувь нь халуун усны, 13.36 хувь нь бусад үйлчилгээний орлого эзлэв.

Ахуйн үйлчилгээний газруудын орлогын гүйцэтгэлийг гол нэр төрлөөр үзүүлбэл:

Сумд	Бүгд		Оёдол		Гутал засвар		Ахуйн техникийн засвар		Үсчин, гоо засал		Гэрэл зураг		Халуун ус	
	Орлого	Үйлчлүүлсэн хүний тоо	Орлого	Үйлчлүүлсэн хүний тоо	Орлого	Үйлчлүүлсэн хүний тоо	Орлого	Үйлчлүүлсэн хүний тоо	Орлого	Үйлчлүүлсэн хүний тоо	Орлого	Үйлчлүүлсэн хүний тоо	Орлого	Үйлчлүүлсэн хүний тоо
Алтабулаг	5,087.0	849	4,200.0	216	166.0	97			321.0	204	285.0	172	115.0	160
Аргалант	1,572.4	1,548	125.8	17	787.0	57			285.1	438	195.4	591	179.1	445
Архуст	1,102.8	652	150.0	10	582.8	51					370.0	591		
Батсүмбэр	2,478.0	3,505	525.0	38	82.0	27			370.0	87	946.0	3,040	215.0	296
Баян	4,152.0	492	3,984.0	228							132.0	224	36.0	40
Баяндалгар	6,653.6	1,502	1,126.0	119	5,507.6	1,269							20.0	114
Баянжаргалан	2,507.5	1,356	1,843.8	300	218.2	101			131.8	323	175.7	302	138.0	330
Баян-өнжүүл	4,186.9	1,090	2,246.0	269	282.0	121	226.0	1	179.8	169	214.1	389		50
Баянхангай	13,990.0	2,778	4,544.0	530	405.0	242			454.0	327	477.0	572	207.0	265
Баянцагаан	1,362.0	281	1,268.0	131									94.0	150
Баянцогт	1,266.7	1,278	259.0	334	87.5	35			128.0	160	389.2	556	126.0	180
Баянчандмань	6,562.0	3,005	1,565.0	145	179.5	131			432.0	424	186.5	185	352.0	744
Борнуур	8,492.2	4,090	3,109.6	299	1,768.5	409			1,428.1	1,451	937.2	825	1,248.8	1,106
Бүрэн	4,291.3	883	1,096.0	146	1,001.0	94			90.7	113	468.6	396		
Дэлгэрхаан	1,920.4	454	1,220.0	71	276.0	40			120.0	144	304.4	199		
Жаргалант	2,945.0	1,363	590.0	62	360.0	65	185.0	1	1,125.0	755	465.0	165	220.0	285
Завмар	3,400.0	1,949	1,850.0	145	270.0	156			360.0	152	580.0	880	340.0	616
Лүн	25,142.8	5,266	6,894.2	790	1,164.5	510	624.0	2	1,020.6	756	198.2	304	160.5	225
Мөнгөнморьт	1,105.3	832	490.3	86	24.0	6			309.3	352				
Өндөрширээт	1,340.7	487	860.0	116	89.6	30			163.5	71	227.6	270		
Сүмбэр	1,407.4	485	334.0	41					93.8	75	143.6	231	46.0	110
Сэргэлэн	16,175.0	1,368	2,585.0	110	3,035.0	147			250.0	500	320.0	400		
Угтаал	1,879.2	882	243.5	62	212.8	21			283.5	282	101.4	39	105.5	379
Цээл	4,787.5	1,670	2,713.0	174	186.0	140			658.5	584	732.0	669	66.0	85
Эрдэнэ	13,551.0	2,330	6,516.0	296			626.0	2	1,100.0	494	695.0	899	844.0	562
Эрдэнэсант	13,784.5	2,064	5,595.0	345	6,440.0	255			1,031.0	847	520.0	460	48.5	92
Зуунмод	91,419.6	44,460	13,175.0	1,254	14,613.0	1,236	1,389.0	2	9,955.0	6,675	9,453.0	5,584	1,902.6	1,544
Дүн	#####	86919	69108.2	6334	37738.0	5240	3050.0	8	20290.7	15383	18616.9	17943	6464.0	7778
Төвийн бүс	#####	48,048	23,474.0	1,980	18,096.0	1,601	1,615.0	3	10,705.8	7,548	10,272.1	6,545	2,111.6	1,904
Зүүн бүс	29,072.2	7,164	14,110.1	1,039	6,332.6	1,427	626.0	2	1,541.1	1,169	1,372.7	2,016	1,038.0	1,046
Баруун бүс	70,536.4	16,433	25,015.7	2,379	10,044.9	1,488	624.0	2	4,181.8	3,276	3,609.2	3,789	927.5	1,662
Хойт бүс	24,863.7	15,274	6,508.4	936	3,264.5	724	185.0	1	3,862.0	3,390	3,262.9	5,593	2,386.9	3,166

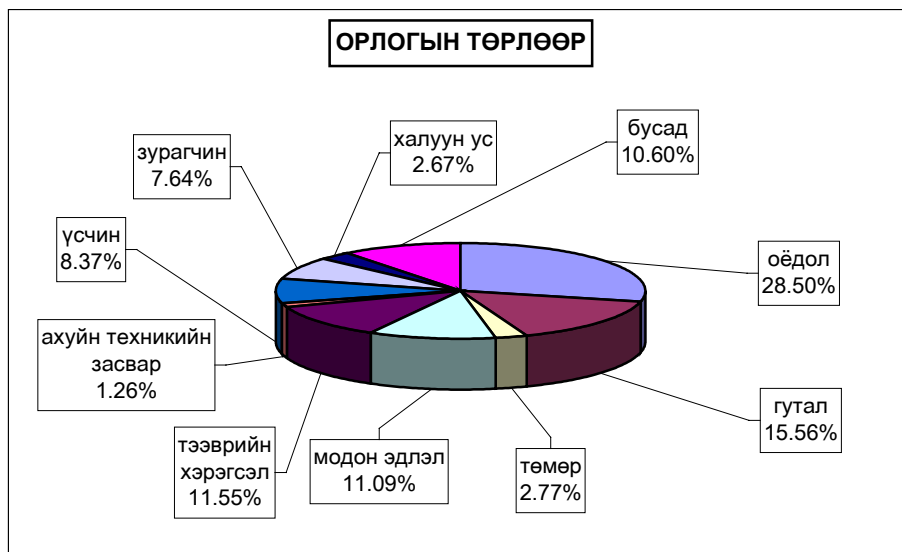



Б а р и л г а



Барилгын гүйцэтгэгч 12 байгууллага оны эхний 8 сард **577.43** сая ₮-ийн барилга угсралт, засварын ажил хийсэн нь өмнөх оны мөн үеэс **55.8** хувь буюу **206.87** сая ₮-ийн ажил илүү гүйцэтгэв

(оны үнээр-мян.төг) (at current prices - thous.tog)	Бүтэн 7 сар -In first 7 months						
	2000	2001	2002	2003	2004	2005	2006
Барилга угсралт, засварын ажил-б	411904.5	650214.8	567867.2	973223.4	796570.9	370558.8	577432.0
Construction and repair - total							
үүнээс-барилга угсралтын ажил of which - construction	299254.0	196581.4	143926.4	326209.2	165878.2	66653.8	142848.0

(мян.төг - thous.tog)	2006 онд		
	Гүйцэтгэсэн аж ахуйн нэгжүүд Done by units		
	Бүгд	Төрийн	Хувийн ба хувьцаат
	Total	govern- ment	private @ privatized
Барилга угсралт, засварын ажил-бүгд	577432.0	192392.4	385039.6
Construction and repair- total			
үүнээс-барилга угсралтын ажил of which - construction	142848.0	0.0	142848.0

Объектын нэр-мян.төг	2006 оны гүйцэтгэл-Done by of 2006 year		Ашиглалтад орсон хүч чөдөл
	Жилийн эхнээс	8 сард avgust	
	In first of beginning year		
Худалдаа үйлчилгээний байр / ЛУН /	16068.0	2400.0	160 м2
Орон сууцны барилга / ЛУН /	1780.0	1780.0	96 м2
Утгаал сумын хүн эмнэлэгийн барилга	100000.0	10000.0	
Батсүмбэрийн усралтын сисетем	25000.0	15000.0	50 м
УБ-Мандалговь зам засвар, арчлалт	5754.3		92 км
Төлбөр Хураах Цэгийн санхүүжилт	6941.6		
Өндөр дов- Зуунмодын замын засвар, арчлалт	8723.7		4 км
Мөнгөнморьтын модон гүүрийн засвар	8500.0		20 м
АТХЗА-ын санхүүжилт	4009.8		
Заамрын т/б гүүрийн засвар	14959.3		11 м
БЧ, Цээл сумын замын засвар	9999.1		5.8 км
Зуунмод сумын төвийн замын засвар	44929.9		1.5 км
Эрдэнэсант сумын замын засвар	22000.0		1.8 км
Мандалговь ШТС-ын засвар	7800.0		
ЗМ Магнай трейд ШТС-ын засвар	6983.7		
Сүмбэр сумын сургуулийн дээврийн засвар	9800.0		
Загдалын сургуулийн засвар	3798.0		
Жаргалантын НҮГ-ын засвар	6040.0		250 м2
Жаргалант ЗДТГ-ын засвар	3000.0		
Баян сумын худгийн засвар	7000.0		60 м
Алтанбулагийн худгийн засвар	2500.0		30 м
Баянцагааны худгийн засвар	2400.0		30 м
Баянжаргалангийн худгийн засвар	2300.0		30 м
Лүн сумын соёлын төвийн халаалтын засвар	9780.0		
Баянхангайн дотуур байрны засвар	9790.0		
Өндөрширээт сумын сургуулийн засвар	9770.0		
Баян-өнжүүлийн хүн эмнэлэгийн засвар	3100.0		
Баян-өнжүүлийн ундны усны барилга	6650.0		
Бүрэн сумын соёлын төвийн засвар	9790.0		
ЦЭХ-ний дээврийн засвар	8000.0		
Батсүмбэрийн соёлын төвийн халаалтын засвар	9800.0		
Баянчандманийн соёлын төвийн халаалтын засвар	9800.0		
Баянчандманийн ЗДТГ-ын засвар	9200.0		
Аргалантын төвлөрсөн халаалтын засвар	9795.0		
Баянцогт сумын соёлын төвийн засвар	9795.0		
Мөнгөнморьтын соёлын төвийн засвар	9814.3		
Баяндэлгэр сумын сургуулийн засвар	9817.2		
Аймгийн ЗДТГ-ын засвар	15000.0		9677 м2
Дэлгэрхаан сумын хүн эмнэлэгийн засвар	9638.1		
Баянцагааны хүн эмнэлэгийн засвар	9800.0		
Баянжаргалан сумын дотуур байрны засвар	9830.0		
Эрдэнэсантын соёлын төвийн засвар	9790.0		
Баянжаргалан орон сууцны засвар	1500.0		38 м2
Баянжаргалан орон сууцны бус засвар	1868.0	868.0	250 м2

**Барилга угсралт, засварын ажлын
гүйцэтгэл, барилга байгууламжийн төрлөөр**

(мянган-төгрөг)			Бүтэн 8 сар		
			2004 он	2005 он	2006 он
I. Шинэ барилга, өргөтгөл, шинэчлэл - бүгд			165878.2	66653.8	142848.0
Ү н э э	Орон сууцны барилга	а.Бүгд үүнээс-угсармал			
	Орон сууцны бус барилга	а.Үйлдвэрийн	8000.0	9694.0	16068.0
		б.Худалдаа, үйлчилгээний в.Эмнэлэг, сургууль, соёлын г.Бусад (контор, агуулах, гарааж, бусад)			100000.0
Инженерийн барилга байгууламж	а.Эрчим хүчний б.Холбооны в.Авто зам г.Гүүр, гүүрэн гарц д.Далан, суваг, шугам, сүлжээ е.Бусад (зам талбайн ажил, бусад)	98671.7	56959.8	25000.0	
II. Засвар - бүгд			630692.4	303905.0	434584.0
III. Барилга угсралт, засварын - бүгд			796570.9	370558.8	577432.0
Ажиллагсад	бүгд	тоо	389	241	293
		цалингийн сан	99526.9	64401.2	62229.6
	барилгын	тоо	325	222	267
		цалингийн сан	87425.3	64201.2	57595.8
үүнээс	инженер техникийн ажилтан	39	28	35	
	мэргэжлийн ажилчид	286	183	216	

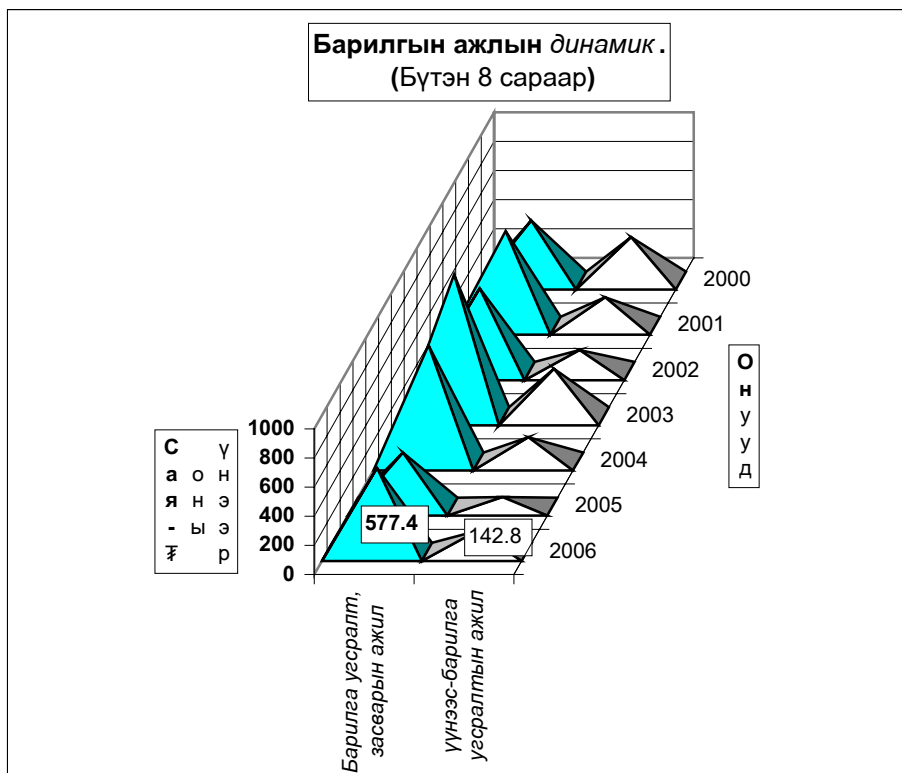

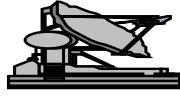

Холбоо

Холбоо ашиглалтын орлого оны эхний 8 сард **243722,1** мян-төг болж, үүнээс хүн амаас орсон орлого **120219,9** мян-төг болов. Орлогын хэмжээ өнгөрсөн оны мөн үеийнхээс **3,8** хувиар **буурлаа**.

Шуудан холбооны албаны үйлчилгээний орлого **16870,0** мянган төгрөг болж, нийт орлогын **86,8** хувь нь хүн амд үйлчилсний орлого байна. Нийт орлогын **13,2** хувийг албан бичгийн орлого, **54,7%**-ийг хэвлэлийн орлого, **10,7** хувийг зорчигчдын орлого эзлэв.

Холбооны үндсэн үзүүлэлт. Эхний 8 сар
MAIN INDICATORS OF COMMUNICATION, in first 8 months

Үзүүлэлтүүд <i>Indicators</i>	2004 он	2005 он	2006 он	2006-08 2005-08
Нийт орлого мян-төг <i>Total revenue, at current prices thou</i>	216391.3	253399.3	243722.1	96.2%
үүнээс - хүн амын <i>Of which: from population</i>	111951.3	131014.4	120219.9	91.8%
Телефон цэг тоогоор <i>Number of telephones, to</i>	1,925	2,006	2,040	101.7%
үүнээс: айл өрхийн	1282	1354	1382	102.1%
Шуудангийн орлого <i>Postal service company</i>	23,753.4	23,909.3	16,870.0	70.6%
үүнээс - хүн амын <i>Of which: from population</i>	21,511.4	21461.0	14641.8	68.2%

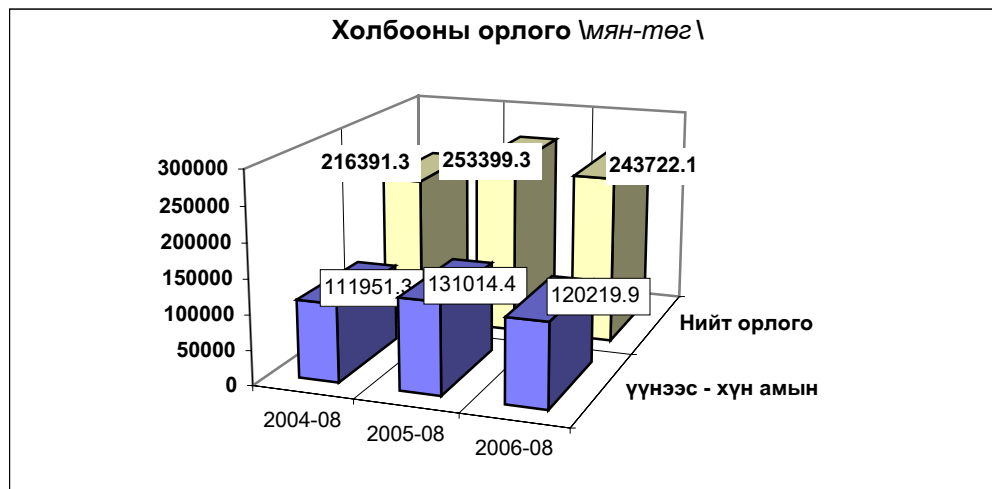

Холбооны салбаруудын орлого, эхний 8 сар
REVENUE COMMUNICATION, by location, in first 8 months

	Нийт орлого (мян, төг)			2006-08%
	Дүн Total thous tog	Үүнээс: хүн амын		2005-08
		орлого	хувийн жин	
Алтанбулаг	1654.6	842.3	50.9%	63.87
Аргалант	2132.4	1023.4	48.0%	84.29
Баян	1869.7	735.5	39.3%	84.43
Баянжаргалан	3065.9	2234.3	72.9%	118.64
Баян-Өнжүүл	3417.6	2230.2	65.3%	94.32
Баянхангай	1748.6	885.1	50.6%	65.13
Баянцагаан	2869.6	1576.4	54.9%	90.36
Баянцогт	5489.8	2311.1	42.1%	137.47
Баянчандмань	5867.3	2385.7	40.7%	72.25
Борнуур	2475.6	972.7	39.3%	52.37
Бүрэн	10626.8	7598.9	71.5%	189.73
Дэлгэрхаан	3101.9	1509.7	48.7%	140.80
Жаргалант	3545.9	1783.7	50.3%	49.87
Заамар	4979.1	2731.1	54.9%	111.49
Лүн	13099.9	7658.0	58.5%	121.95
Өндөрширээт	4229.0	3212.7	76.0%	122.15
Сэргэлэн	1739.3	679.5	39.1%	103.01
Угтаал	4861.0	3096.1	63.7%	113.43
Цээл	6491.1	5213.1	80.3%	125.17
Эрдэнэсант	6740.4	5124.4	76.0%	118.64
ЗМ, Хот хооронд	153716.6	66416.0	43.2%	92.20
Аймгийн дүн	243722.1	120219.9	49.3%	96.18
Дүнгээс: Төв бүс	163397.7	71744.4	43.9%	91.90
бүс- Хойт бүс	19511.0	8476.6	43.4%	73.68
үүдээр Баруун бүс	55877.8	37029.1	66.3%	126.10
Зүүн бүс	4935.6	2969.8	60.2%	102.85

Шуудан холбооны үндсэн үзүүлэлт. Эхний 8 сар
MAIN INDICATORS OF COMMUNICATION, in first 8 months

Үзүүлэлт	Хэлбэр	Өмнөх оны мөн үе гүй	2006 оны эхний 8 сар			2006-8 2005-8%
			төл	гүй	ТБ%	
Гарах захидал	Гадаадад	250	324	313	96.6	125.2
	Дотоодод	412	422	342	81.0	83.0
Албан бичиг	Гадаадад	0	0	0	0.0	0.0
	Дотоодод	3568	3567	5248	147.1	147.1
Гарах илгээлт	Гадаад	73	107	70	65.4	95.9
	Дотоод	1	12	3	25.0	0.0
Гарах Буухиа	Гадаад	1	4	1	25.0	
	Дотоод		6	0		
Хэвлэл захиалга (мян-шир)		72.8	19.6	6.3	32.1	8.7
Гардуулалт (тоо)		81	0	0	0.0	0.0
Зорчигчид (хүн)		2658	2195	289	13.2	10.9



Э р ү ү л м э н д



2006 оны эхний 8 сард 10703 өвчтөн эмнэлэгт хэвтэн эмчлэгдэн гарсан нь нэг өвчтөнд дунджаар 8,85 ор хоног ногдож байгаа нь өмнөх оны мөн үеийнхтэй харьцуулахад 0,5 өмнөх сарынхаас 0,1 ороор буурчээ.

Эрүүл мэндийн байгууллагын мэдээгээр оны эхний 8 сард 473 хүүхэд мэндэлсэн нь 2004 оны мөн үеэс 37 хүүхдээр буурч, 2005 оныхоос 20 хүүхдээр өслөө.

Төрөлт, эндсэн эх, хүүхдийн тоо. (эхний 8 сар)
NUMBER OF BIRTHS, MATERNAL AND CHILD DEATHS.

(In the first 8 months)

	2004 8-30	2005 8-30	2006 8-30	06-8-30 05-8-30
Амаржсан эх (Number of mothers delivered child)	504	445	475	106.7%
Амьд төрсөн хүүхэд Live births	510	443	473	106.8%
Төрөхийн улмаас эндсэн эх Maternal deaths	0	0	0	0.0%
1 хүртэлх насандаа эндсэн хүүхэд Infant mortality	15	7	7	100.0%
1-4 хүртэлх насандаа эндсэн хүүхэд Child mortality (aged 1-4)	3	2	2	100.0%

Он гарсаар амьд төрсөн 1000 хүүхэд тутмаас 14,8 нь эндсэн нь өнгөрсөн оны мөн үеэс 6.3 хувиар буурч, 1 хүртэл насандаа нас барсан хүүхдийн тоо өмнөх оны мөн үеийн хэмжээнд байна.

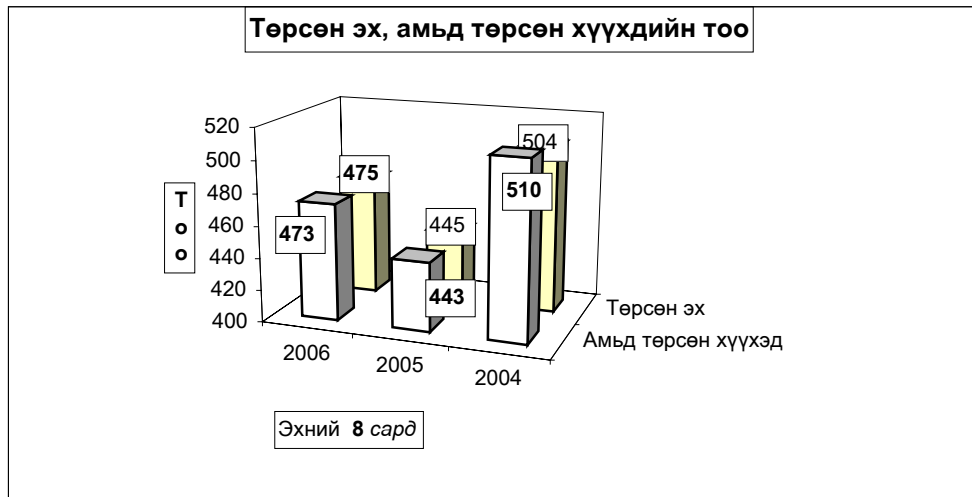

Нас барсан хүүхдийн тоо (Эхний 8 сар)
INFANT MORTALITY In the First 8 months

	2005 оны бүтэн 8 сар			2006 оны бүтэн 8 сар		
	0-16 насны бүгд	үүнээс		0-16 насны бүгд	үүнээс	
		1 хүртэл	1-4 насны		1 хүртэл	1-4 насны
Аргалант	1		1			
Баян	1	1				
Баянжаргалан	1	1		1	1	
Бүрэн				1	1	
Жаргалант	1	1				
Заамар	1	1				
Лүн				1		1
Угтаал				1		1
Цээл	1		1			
Зуунмод	3	3		5	3	
Аймгийн дүн	9	7	2	9	5	2
Дүнгээс: Төв бүс	3	3	0	5	3	0
бүс- Хойт бүс	2	1	1	0	0	0
үүдээр Баруун бүс	2	1	1	3	1	2
Зүүн бүс	2	2	0	1	1	0

Эмнэлгийн мэдээгээр оны эхний 8 сард 234 хүн нас барсан нь өнгөрсөн оны мөн үеийнхээс 26,2 хувиар буурч, нас барсан хүний 17,9 хувь буюу 42 нь эмнэлэгт нас баржээ.

Нас барсан хүний тоо
INFANT MORTALITY In the first 8 months

	2005 оны бүтэн 8 сар		2006 оны бүтэн 8 сар		Оны эхнээс 1000 хүнд ногдох нас баралт		
	Нас барсан Бүгд	үүнээс эмнэлэгт	Нас барсан Бүгд	үүнээс эмнэлэгт	2004	2005	2006
Алтанбулаг	7	1	4	2	2.5	2.3	1.3
Аргалант	5		2		0.5	2.6	1.1
Архуст	3	3			2.1	1.7	0.0
Батсүмбэр	23	4	16	2	4.1	3.6	2.5
Баян	14	6	2		5.9	6.8	1.0
Баяндэлгэр	6		2		1.4	4.7	1.7
Баянжаргалан	12	2	4		2.4	7.5	2.5
Баян-Өнжүүл	9	2	4	2	1.1	3.5	1.6
Баянхангай	5	1	2		0.7	3.4	1.3
Баянцагаан	5		6		3.3	2.1	2.6
Баянцогт	5	3	7	1	0.5	2.7	3.6
Баянчандмань	21	4	13	4	3.0	6.5	4.0
Борнуур	11	4	4		1.6	2.6	0.9
Бүрэн	9		6		2.6	2.7	1.8
Дэлгэрхаан	6		6		3.1	2.9	3.0
Жаргалант	28	5	10		4.5	4.8	1.7
Заамар	12	3	11		1.4	2.2	1.9
Лүн	11		9	2	2.4	4.2	3.5
Мөнгөнморьт	3		2	1	4.7	1.5	1.0
Өндөрширээт	4		8	2	1.4	2.0	4.2
Сүмбэр	5		3	2	1.8	3.0	1.9
Сэргэлэн	1		0	0	0.5	0.5	0.0
Угтаал	7		6	1	3.9	2.9	2.5
Цээл	12	4	9	1	3.0	4.6	3.7
Эрдэнэ	5	1	14	2	2.5	1.5	4.1
Эрдэнэсант	8	1	14	1	2.6	1.6	2.8
Зуунмод	80	13	70	19	5.1	5.5	4.8
Аймгийн дүн	317	57	234	42	3.0	3.6	2.6
Дүнгээс: Төв бүс	102	16	84	23	3.8	4.2	3.4
бүс- Хойт бүс	98	20	55	9	2.9	3.9	2.2
үүдээр Баруун бүс	74	9	71	7	2.4	2.7	2.6
Зүүн бүс	43	12	24	3	3.2	3.6	2.0

Халдварт өвчнөөр 660 хүн өвчилсөн нь өмнөх оны мөн үеийнхээс 52,1 хувь буюу 226 хүнээр өсч, Гахай хавдар, цусан суулга, салхин цэцэг, Мөөгөнцөр, Тэмбүү, Трихоминаз зэрэг өвчнөөр өвчлөгчид өмнөх оны мөн үеэс нэмэгдлээ.

Өвчлөл: Баянцагаан, Баянхангай, Сэргэлэн, Баянчандмань, Эрдэнэсант, Зуунмод, Баян, Баянжаргалан, Борнуур зэрэг сумдад өмнөх оны мөн үеэс өслөө. Мөнгөнморьт, Зуунмод сумдад шар өвчин, Баянхангай, Эрдэнэ зэрэг сумдад бруцеллөз, Зуунмодод Мөөгөнцөр, Гахай хавдар, бэлгийн замын өвчлөл нилээд гарлаа.

Халдварт өвчнөөр өвчлөгчдийн тоо
NUMBER OF INFECTIOUS DISEASE CASES

	2004 - 8- 30		2005- 8- 30		2006- 8-30		06-08-30
	тоо	хувийн жин	тоо	хувийн жин	тоо	хувийн жин	05-08-30
БҮГД / TOTAL /	548	100.0%	434	100.0%	660	100.0%	152.1%
Ү <i>Вирус гепатит</i> Viral hepatitis	43	7.8%	131	30.2%	53	8.0%	40.5%
Ү <i>Халдварт мэнэн</i> Bacterial meningitis	0	0.0%	3	0.7%	0	0.0%	0.0%
Ү <i>Улаан бурхан</i> Measles	0	0.0%	0	0.0%	0	0.0%	0.0%
Ү <i>Гахай хавдар</i> Mumps	3	0.5%	40	9.2%	166	25.2%	415.0%
Ү <i>Салхин цэцэг</i> Chickenpox	67	12.2%	8	1.8%	16	2.4%	200.0%
И <i>Сальмоналлоэз</i> Salmonella enteritis	5	0.9%	0	0.0%	0	0.0%	0.0%
И <i>Цусан суулга</i> Dysentery	33	6.0%	15	3.5%	31	4.7%	206.7%
О <i>Балнад</i> Typhoid fever	6	1.1%	0	0.0%	0	0.0%	0.0%
О <i>Ёлом</i> Yolom	4	0.7%	4	0.9%	4	0.6%	100.0%
О <i>Сүрьеэ</i> Tuberculosis	113	20.6%	94	21.7%	84	12.7%	89.4%
О <i>Тэмбүү</i> Syphilis	7	1.3%	15	3.5%	34	5.2%	226.7%
О <i>Заг хүйтэн</i> Gonorrhoea	25	4.6%	40	9.2%	39	5.9%	97.5%
О <i>Трихомениаз</i>	34	6.2%	61	14.1%	65	9.8%	106.6%
О <i>Бруцеллөз</i> Brucellosis	35	6.4%	23	5.3%	21	3.2%	91.3%
С <i>Хамуу</i> Scabies	6	1.1%	0	0.0%	0	0.0%	0.0%
С <i>Бусад</i> Other	167	30.5%	0	0.0%	147	22.3%	0.0%

Халдварт өвчнөөр өвчлөгчдийн тоо (Сумдаар)
NUMBER OF INFECTIOUS DISEASE CASES (By SOMS)

In the first 8 months

(Бүтэн 8 сар)

	2005 он			2006 он			2006 -8 %
	Бүгд Total	үүнээс		Бүгд Total	үүнээс		
		гепатит hepatitis	мэнэн meningitis		гепатит hepatitis	мэнэн meningitis	2005 -8
Алтанбулаг	10	5		1			10.0%
Аргалант	4	2		2			50.0%
Архуст	2			3			150.0%
Батсүмбэр	10	2		9	3		90.0%
Баян	4	1		6			150.0%
Баяндэлгэр	2						
Баянжаргалан	2	1		3			150.0%
Баян-Өнжүүл	14	7		13			92.9%
Баянхангай	5			16			320.0%
Баянцагаан	7	4		46	3		657.1%
Баянцогт	7	6		6			85.7%
Баянчандмань	13	3		25	5		192.3%
Борнуур	6	1		8			133.3%
Бүрэн	9	8		7	2		77.8%
Дэлгэрхаан				3			
Жаргалант	18	5		13	2		72.2%
Заамар	16	10		12	3		75.0%
Лүн	9	2		8	1		88.9%
Мөнгөнморьт	20	1		16	14		80.0%
Өндөрширээт	4		1	1			25.0%
Сүмбэр	16			6			37.5%
Сэргэлэн	9	1		16	1		177.8%
Угтаал	11	4		8	1		72.7%
Цээл				8	1		
Эрдэнэ	7	5		9	1		128.6%
Эрдэнэсант	2			4	3		200.0%
Зуунмод	227	63	2	411	13		181.1%
Аймгийн дүн	434	131	3	660	53		152.1%
Дүнгээс: Төв бүс	267	80	2	487	17		61.5%
бүс- Хойт бүс	74	19		69	10		17.1%
үүдээр Баруун бүс	56	24	1	67	11		12.9%
Зүүн бүс	37	8		37	15		8.5%

Оны эхний 8 сард нийт гарсан халдварт өвчлөлд цусан суулга 4,7%, халдварт шар 8,0%, гахай хавдар 25,1%, мөөгөнцөр 22,3%, сүрьеэ 12,7%, бэлгийн замын өвчлөлүүд 20,9%-ийг эзлэн, 10000 хүнд ногдох өвчлөл аймгийн дундаж 75 байгаа бол: Зуунмод суманд 280, Баянцагаанд 196, Баянхангайд 105, Сэргэлэнд 88, Мөнгөнморьтод 84 ногдож байгаа бол, Халдварт шарын аймгийн дундаж 6 бол Мөнгөнморьтод 73, Баянчандмань 15, Баянцагаанд 13, Зуунмодод 9, Сэргэлэн 6 ногдов.

Халдварт өвчнөөр өвчлөгчдийн тоо (Сумдаар)
NUMBER OF INFECTIOUS DISEASE CASES (By SOMS)

In the first 8 months (Бүтэн 8 сар)

	Бүгд Total	Б ү г Д Э Э С												
		Вируст гепатит viral hepatitis	Халдварт мэнин bacterial meningitis	Салхин цацаг chicken- pox	Цусан суулга dysenter	Гахай хавдар mumps	Улаан бурхан measles	Елом yolom	Сүрьеэ tuber- culosis	Бруцелл brucel- losis	Тэмбүү syphilis	Хүйтэн qonor- rhea	Трихомо- ниаз, trich- omoniasis	Бусад өвчлөл other
Алтанбулаг	1													1
Аргалант	2								1	1				
Архуст	3					2						1		
Батсүмбэр	9	3						6						
Баян	6				2			3			1			
Баяндэлгэр														
Баянжаргалан	3					1							1	1
Баян-Өнжүүл	13					3					3		2	4
Баянхангай	16				1			1	12				1	1
Баянцагаан	46	3				31		2					3	7
Баянцогт	6					2		1			1		1	1
Баянчандмань	25	5		2	1			7	3	1	4		1	1
Борнуур	8							8						
Бүрэн	7	2			1			1					1	2
Дэлгэрхаан	3							2			1			
Жаргалант	13	2				2		7					1	1
Заамар	12	3				4		3						2
Лүн	8	1		4		1		1			1			
Мөнгөнморьт	16	14		1				1						
Өндөрширээт	1							1						
Сүмбэр	6							5						1
Сэргэлэн	16	1			2	4		2		1	1		1	4
Угтаал	8	1						3					2	2
Цээл	8	1				3		3					1	
Эрдэнэ	9	1				3		1	3	1				
Эрдэнэсант	4	3						1						
Зуунмод	411	13		9	24	110		3	25	1	29	28	50	119
Аймгийн дүн	660	53	16	31	166	4	84	21	34	39	65	147		
Нийт өвчлөлд эзлэх хувь	100.0	8.03	2.42	4.70	25.15	0.61	12.73	3.18	5.15	5.91	9.85	22.27		

10000 хүн тутмаас халдварт өвчнөөр өвчлөгчид
 INFECTIOUS DISEASES PER 10000 POPULATION

(Бүтэн 8 сар)

Сумдаар (By-Soms)	2004	2005	2006	вируст гепатит Viral hepatitis		
				2004	2005	2006
Алтанбулаг	13	33	3	3		16
Аргалант		21	11			11
Архуст	11	11	19			
Батсүмбэр	21	16	14	5	3	5
Баян	39	19	29			5
Баяндэлгэр	7	16				
Баянжаргалан	18	13	19			6
Баян-Өнжүүл	19	55	51	7	28	
Баянхангай	14	34	105			
Баянцагаан	33	29	196			17
Баянцогт	19	38	31			32
Баянчандмань	45	40	76	3	9	15
Борнуур	14	14	18			2
Бүрэн	41	27	21	20	24	6
Дэлгэрхаан	9		15			
Жаргалант	20	31	23			9
Заамар	19	29	20	2	18	5
Лүн	28	34	31	10	8	4
Мөнгөнморьт	19	103	84		5	73
Өндөрширээт	9	20	5			
Сүмбэр	41	95	38			
Сэргэлэн	70	48	88	5	5	6
Угтаал	14	46	33			17
Цээл	33		33		7	4
Эрдэнэ	14	21	26		6	15
Эрдэнэсант	19	4	8		2	6
Зуунмод	254	156	280	13	43	9
Аймгийн дүн	59	49	75	5	15	6

Халдварт бус өвчлөл 9029 гарсны 39.6 хувь нь Зуунмод суманд, Заамар, Баянцогт, Бүрэн, Жаргалант, Алтанбулаг, Баянцагаан сумдад 5.4- 4.3 хувь нь ногдож, эдгээр 7 суманд нийт тохиолдлын 69.7 хувь нь ногдлоо.

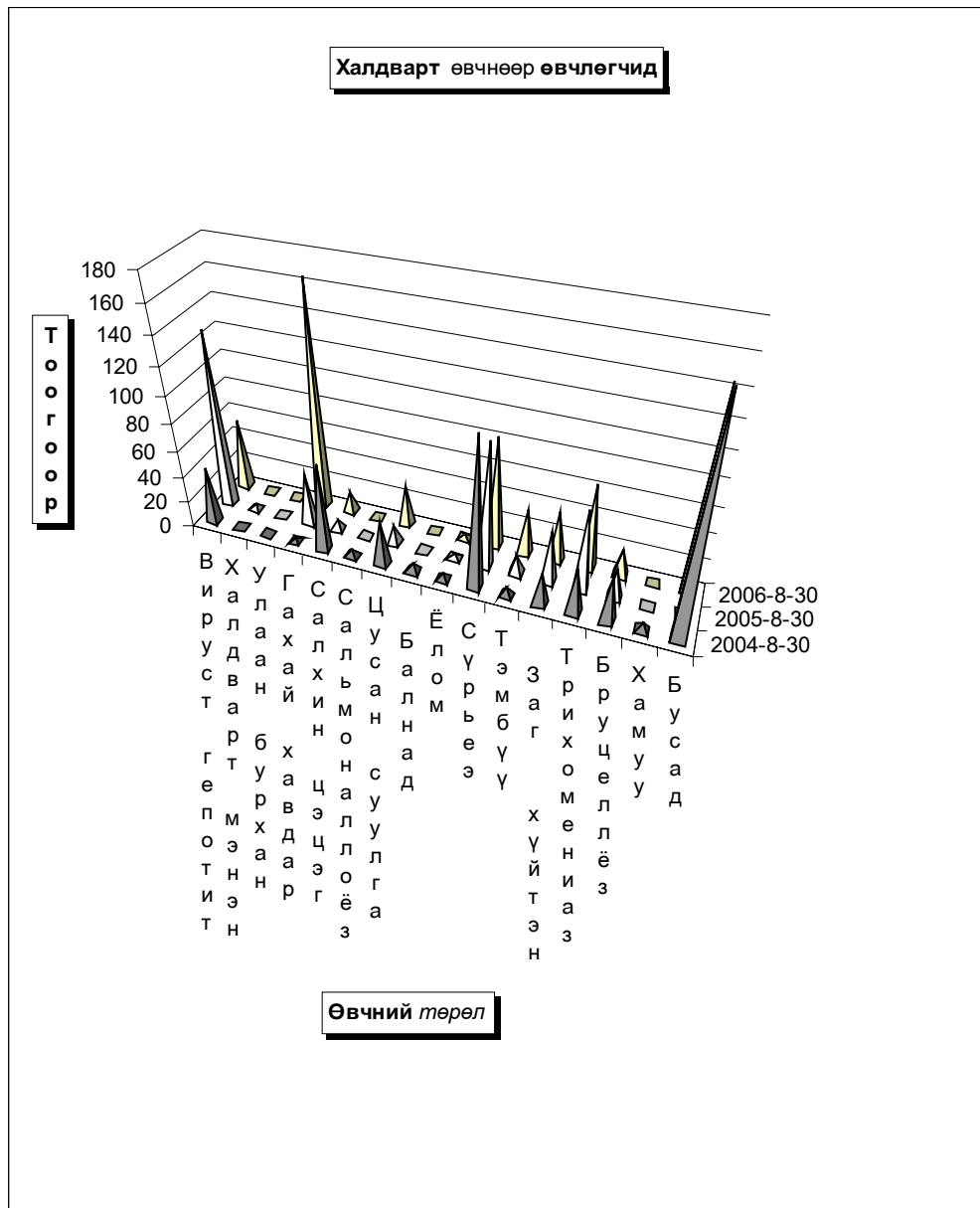

Эмнэлэг хяналтын зарим үйл ажиллагаа. (Сумдаар)

	Эмнэл- гийн үзлэг бүгд	In the first 8 months						(Бүтэн 8 сар)			Ор хоног	үүнээс өрсний орны хоног	Халд- варт бус өвчлөл бүгд	
		ү ү н э э		Хянал- танд бай- гаа жир- мэсн бүгд	шинээр хянал- танд авсан	ү ү н э э с		Төрөх- ийн хүндрэл бүгд	ү ү н э э с					
		урьд- чилан сэргий- лэх	идэвх- тэй хяналт			эхний 3 сар- тайд	4-6 сар- тай		жирэмс- ний	төрөх үеийн				төрс- ний дараахь
Алтанбулаг	3073	1343	176	24	34	34		1		1	2707	151	406	
Аргалант	4504	1968	57	7	7	7					1608	9	78	
Архуст	815	220		9	10	9	2				1716	3	96	
Батсүмбэр	3980	1289	409	52	95	79	16	6	1	5	2594	249	117	
Баян	2635	754	7	15	19	19		2		2	1961	152	76	
Баяндэлгэр	1755	823	116	3	4	4					1347	46	94	
Баянжаргалан	2232	1288	41	12	24	19	5				1900	60	262	
Баян-Өнжүүл	3249	1288	395	16	21	21	1				2662	68	82	
Баянхангай	2064	1112	104	19	32	29	2				2035	158	163	
Баянцагаан	3855	2656	121	8	16	16					2908	21	387	
Баянцогт	2822	1300	263	16	26	26	7				2307	53	491	
Баянчандмань	9494	4525	499	16	39	25	3	1		1	2670	44	155	
Борнуур	1918	535	143	24	39	37	3	2		2	2360	56	82	
Бүрэн	2307	594	243	13	30	29					1873	173	475	
Дэлгэрхаан	3060	835	40	13	11	11	1				1776	50	59	
Жаргалант	8151	2956	1594	47	77	70	5	1		1	3796	290	454	
Заамар	6540	2870	594	31	55	54	1				2837	89	510	
Лүн	3953	1785	527	10	18	17					2216	71	258	
Мөнгөнморьт	1524	961	13	14	25	22	3	1		1	2356	209	75	
Өндөрширээт	3092	1560	123	14	21	20	1				2115	91	189	
Сүмбэр	1935	463	75	9	14	14					1860	404	100	
Сэргэлэн	2735	1694	230	5	13	13					1603	105	122	
Угтаал	2989	1086	164	17	25	24	1				2170	214	163	
Цээл	4744	1374	128	15	24	22	2				2301	51	139	
Эрдэнэ	3750	1092	278	14	27	24	3				2461	223	221	
Эрдэнэсант	8572	4759	350	25	45	45		3		2	3670	448	202	
Зуунмод	80524	38340	6052	108	227	198	28	68	12	51	34907	7408	3573	
Аймгийн дүн	176272	79470	12742	556	978	888	84	85	17	62	94716	10896	9029	

Эмнэлэг, хяналтын зарим үйл ажиллагаа-2. (Сумдаар)

	Эмнэл- гийн үзлэг бүгд	ү ү н э э с						Төрөх- ийн өмнөх байранд амарсан эх	Ор хоног	Түргэн туслам- жийн дууд- лага	Үүнээс: Алсын дууд- лага	
		Багийн эмчийн	Сумын бага эмчийн	Сумын эх баригч бага эмчийн	Сумын их эмчийн	Өрх- ийн эмчийн үзлэг	Аймгийн Нэгдсэн эмнэл- гийн					
												Бусад
Алтанбулаг	3073	226	1444	183	1220		12	149	407	125		
Аргалант	4504	1330	2087	1087			4	33	169	85		
Архуст	815	815	433	135	247		4	40	142	60		
Батсүмбэр	3980	1079	621	550	1730		16	92	540	150		
Баян	2635	882	560	371	822		13	182	248	76		
Баяндэлгэр	1755	338	941	440	36		4	40	67	31		
Баянжаргалан	2232	633	355	510	734		7	58	160	52		
Баян-Өнжүүл	3249	931	555	504	1259		19	188	264	170		
Баянхангай	2064	575	413	669	407		14	124	249	119		
Баянцагаан	3855	3125	183	284	263		4	34	280	157		
Баянцогт	2822	1076	171	345	1230		13	91	231	98		
Баянчандмань	9494	3032		349	6051		62	15	134	434	116	
Борнуур	1918	382	337	460	739		6	51	436	116		
Бүрэн	2307	1332	385	204	386		25	190	265	107		
Дэлгэрхаан	3060	30	1825	1205			7	52	455	150		
Жаргалант	8151	3486	90	647	3928		10	101	390	126		
Заамар	6540	2779	512	1502	1747		13	88	746	209		
Лүн	3953	2244	44	480	1185		13	148	154	124		
Мөнгөнморьт	1524	344	166	165	849		9	64	206	88		
Өндөрширээт	3092	1143	297	422	1230		14	127	133	48		
Сүмбэр	1935	715	21	736	463		1	10	110	49		
Сэргэлэн	2735	550		565	1620		16	112	120	65		
Угтаал	2989	1270	680	394	645		13	88	283	102		
Цээл	4744	1471		697	2576		2	20	313	75		
Эрдэнэ	3750	1660	746	550	794		12	97	371	151		
Эрдэнэсант	8572	4554	110	2490	1418		19	68	216	136		
Зуунмод	80524	х	х	х	х	24055	56081	388	36	198	3567	230
Аймгийн дүн	176272	35187	12976	15944	31579	24055	56081	450	321	2579	10956	3015

Зуунмод сумын Өрхийн эмнэлэгүүдийн
2006 оны эхний 8 сарын мэдээлэл.

		1-р баг Энэрэлт ач	2,4-р баг Дэлгэр- ланс	3,5-р баг Биндэр ьяа	6-р баг Баруун зуунмод	Дүн	
Төрсөн эх	Эмнэлэгт	31	39	45	35	150	
	Гэрт	0	0	0	0	0	
Төрүүлсэн хүүхэд	Амьд Гүйцэт	31	38	46	33	148	
	Дутуу	0	0	0	0	0	
Нас барсан	Бүгд	7	13	27	6	53	
	үүнээс	0 настай			1		1
		1- 4 настай					-
		5- 7 настай					-
		8 - 16 настай					-
17 -с дээш настай	7	13	26	6	52		
Өмнэлэгт нас барсан	Бүгд	0	0	1		1	
	үүнээс	0 настай			1		1
		1- 4 настай					-
		5- с дээш настай			0		-
		Хоног болоогүй			0		-
үүнээс 0-4 настай					-		
Бүртгэгдсэн өвчлөл		28	301	36	278	643	
Үзлэг бүгд		5300	6,065	7810	4,940	24,115	
Цочмог халдарт өвчин	Бүгд	84	53	83	44	264	
	үүнээс	Халдварт шар		6	3	1	10
		Мэнин					-
		Корь					-
		Төрсний дараах үжил					-
		Сепсис					-
		Цусан суулга	7	6	8	1	22
		Сальмонеллөз					-
		Сахуу					-
		Саа					-
		Салхин цэцэг	2	1	4	2	9
		Улаан эсэргэнэ					-
		Гахай хавдар	32	23	37	15	107
		Ёлом	1			1	2
		Улаанууд					-
Хүйн үрэвсэл					-		
Мөөгөнцөр	42	17	31	24	114		
Нийгмийн халдварт өвчин	Бүгд	34	25	40	15	114	
	Ү	Сүрьеэ		6	4	6	16
		Бруцеллөз	1				1
		Тэмбүү	8	3	14	3	28
		Хамуу					-
							-
с	Трихомониаз	11	13	19	6	49	
	Заг хүйтэн	14	3	3	0	20	



Гэмт хэрэг

Цагдаагийн байгууллагын мэдээгээр оны эхний 8 сард аймгийн хэмжээнд **434** гэмт хэрэг бүртгэгдэж **399** хүн холбогдож төр, иргэдийн өмчид 386251.7 сая төгрөгийн **хохирол** учирлаа. Гарсан гэмт хэргийн 38.25 хувь нь хулгай, 12.21 хувь нь замын осол, 21.66 хувь нь иргэний эрүүл мэнд эрх чөлөөний хэрэг, **3.0** хувь нь хүн амины хэрэг, 5.76 хувь нь танхай дээрэм, **0.69 хувь нь өмчийн хэрэг 18.43** хувь нь бусад хэрэг эзлэв.

Заамар, Сэргэлэн, Баянчандмань, Аргалант, Батсүмбэр сумдад 10000 хүнд 17-57 гэмт хэрэг ногдсон нь аймгийн дунджаас (40) харьцангуй их байна. Гэмт хэргийн илрүүлэлт **82.3** хувьтай байгаа нь 2005 оны мөн үеэс 2.70 нэгжээр буурлаа. Гарсан гэмт хэрэг 2005 оны мөн үеэс 28 хэргээр өслөө.

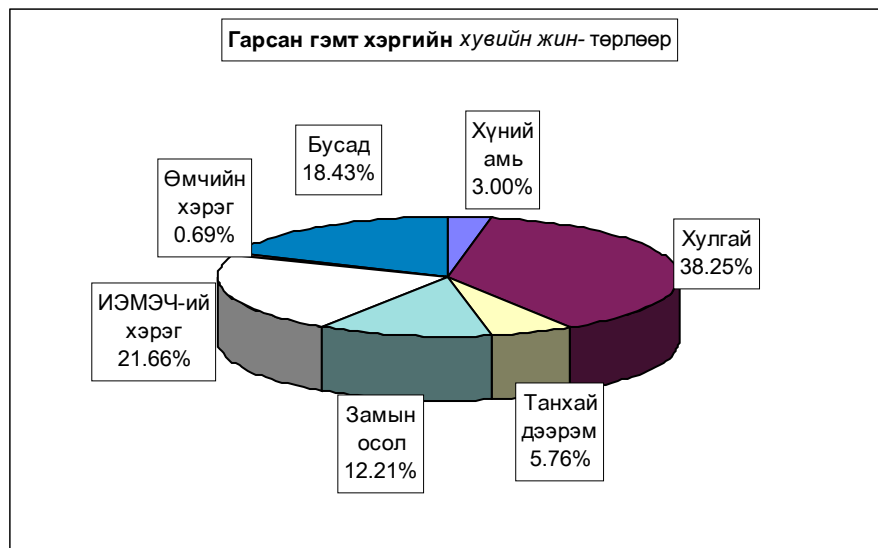

Гэмт хэрэгт холбогдогчийн насны бүтэц

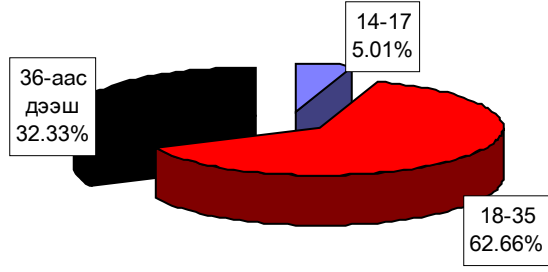

Гэмт хэргийн гаралт

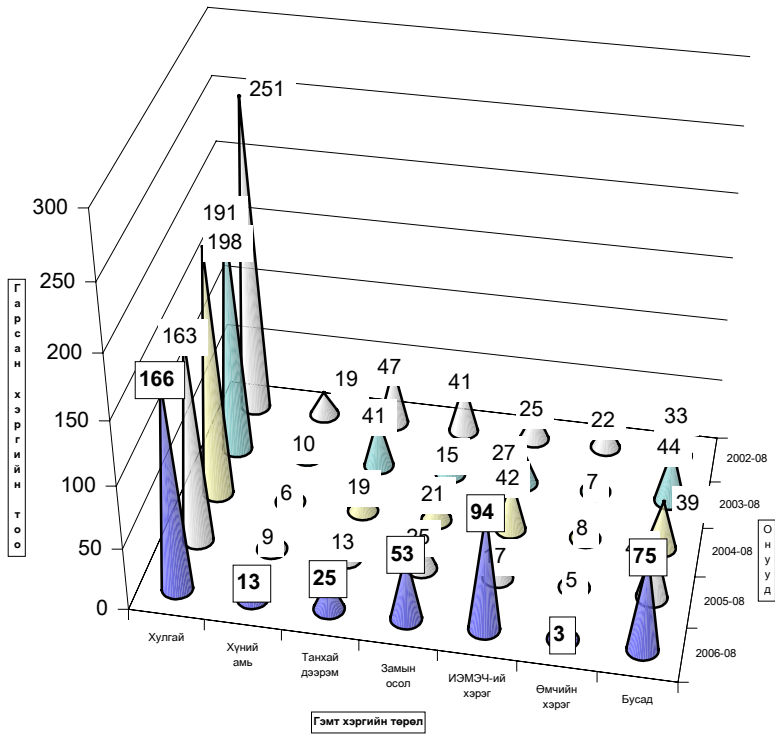

Бүртгэгдсэн гэмт хэрэг, төрлөөр - Number of offences committed, by types

In first 08months by coms	Гэмт хэрэг бүгд Offen- ces total	У н э э с - o f w h i c h										Ил- рээ- гүй хэрэг Closing offences	10000 хүнд ногдох хэрэг Number of offences per 10000 population of 16 and above ages		
		8 сард In august	хүний амь тан murder	хулгай-theft		танхай, дээрэм indecent assault robbery	хүчин гаре	аамын осол crimes against safety of traffic move- ment	ИЭМ- хэрэг offences against the health of indi- viduals	өмчийн хэрэг in the prop- erty	бусад				
				бүгд total	үүнээс малын of which animals										
Алтанбулаг	19	2		14	10				1	1		3	4	86	
Аргалант	23	4		14	11				6			1	2	7	169
Архуст	3		1	2	1									1	28
Батсүмбэр	17	2		3	3	1			1	5		7	1	1	39
Баян	9			4	2	1				2		2	2	2	64
Баяндалгар	9	1		4	1				4	1				3	106
Баянкаргалан	6			3	3	2						1	1	1	57
Баян-Өнжүүл	14			6	5	1			1	4		2	3	3	80
Баянхангай	6			3	1				3					1	57
Баянцагаан	14	1		9	8	1			1	2		1	8	82	
Баянцогт	8	1	1	4	3				3				2	2	60
Баянчандмань	26	2		9	5	2			8	6		1	4	113	
Борнуур	15	1	2	3	3				6	2		2	2	4	49
Бүрэн	7	1		1	1	2				2		2	1	1	33
Дэлгэрхаан	1								1						8
Жаргалант	15	3		5	3				1			6	3	3	37
Завсар	57	3	3	12	3		8		3	13		16	3	145	
Лүн	6	1	1	3	2				1			1		1	33
Мөнгөнморьт	4			2	2					2				2	30
Өндөрширээт	5	1	1	2	2					1		1	1	1	39
Сүмбар	2						1					1			18
Сэргэлэн	30	7		14	12				6	5		5	10	231	
Угтаал	6			6	5									2	37
Цэцэг	6	1	1	3	2						1	1	1	1	36
Эрдэнэ	17	4		6	5	1			4	3		3	2	73	
Эрдэнэсант	13	1		3	3	1			4	3		2	1	37	
Зуунмод	96	17	3	31	4	4	3		1	34		20	13	91	
ЗХХ газар															
Аймгийн дүн	434	53	13	166	100	25	5	53	94	3	75	78	71	71	65
2005	406	56	12	205	121	17	11	32	43	14	72	62	62	65	66
2004	409	53	8	229	114	26	8	38	47	10	43	62	62	66	66
2003	446	87	14	239	111	46	9	33	36	8	61	82	71	71	71
2002	630	143	34	364	203	61	7	65	33	25	41	60	100	100	100
Хувиан 2006 он	100%	12.2%	3.00%	38.25%	23.04%	5.76%	1.15%	12.21%	21.66%	0.69%	17.28%	17.97%	17.97%	17.97%	17.97%
2005 он	100%	13.8%	2.96%	50.49%	29.80%	4.19%	2.71%	7.88%	10.59%	3.45%	17.73%	15.27%	15.27%	15.27%	15.27%
жиин 2004 он	100%	13.0%	1.96%	55.99%	27.87%	6.36%	1.96%	9.29%	11.49%	2.44%	10.51%	15.16%	15.16%	15.16%	15.16%
2003 он	100%	19.5%	3.14%	53.59%	24.89%	10.31%	2.02%	7.40%	8.07%	1.79%	13.68%	18.39%	18.39%	18.39%	18.39%
2002 он	100%	22.7%	5.40%	57.78%	32.22%	9.68%	1.11%	10.32%	5.24%	3.97%	6.51%	9.52%	9.52%	9.52%	9.52%
Эерүү 2006.08-2005.08	28	-3	1	-39	-21	8	-6	21	51	-11	3	16	5	5	5
(тоогоор) 2006.08-2004.08	25		5	-63	-14	-1	-3	15	47	-7	32	16	5	5	5
2006.08-2003.08	-12	-34	-1	-73	-11	-21	-4	20	58	-5	14	-4	0	0	0
2006.08-2002.08	-196	-90	-21	-198	-103	-36	-2	-12	61	-22	34	18	-29	-29	-29
Эерүү 2006.08-2005.08		-1.58%	0.04%	-12.24%	-6.76%	1.57%	-1.56%	4.33%	11.07%	-2.76%	-0.45%	2.70%	2.70%	2.70%	2.70%
(нагжаар) 2006.08-2004.08		-0.7%	1.04%	-17.74%	-4.83%	-0.60%	-0.80%	2.92%	10.17%	-1.75%	6.77%	2.81%	2.81%	2.81%	2.81%
2006.08-2003.08		-7.29%	-0.14%	-15.34%	-1.85%	-4.55%	-0.87%	4.81%	13.59%	-1.10%	3.90%	-0.41%	-0.41%	-0.41%	-0.41%
2006.08-2002.08		-10.49%	-2.40%	-19.53%	-9.18%	-3.92%	0.04%	1.89%	16.42%	-3.28%	10.77%	8.45%	8.45%	8.45%	8.45%

Тайлбар: ИЭМЭЧ - Иргэний эрүүл мэнд эрх чөлөө
Тайлбар: ЗХХГазар - Засан хүмүүжүүлэх хөдөлмөрийн газар

Гарсан гэмт хэргийн 10.3 хувь нь **бүлгээр**; 33.3 хувь нь **согтуугаар** үйлдэгджээ. Гэмт хэргийн улмаас **101 хүн нас барж**; **185 хүн гэмтлээ**.
Гэмт хэрэгт холбогдогчийн 2.0 хувь нь **урьд ял шийтгэл эдэлж** байсан хүмүүс эзлэв.

Гэмт хэргээс учирсан хохирол, холбогдогч, үйлдэл - сумаар
Total amount of damage caused by offences; number of offenders; commits

In first 08months by coms	Учирсан бүх хохирол (млн.төг)	үүнээс иргээдэд	Хүн		Бүх холбогдогч	Үйлдэгдсэн хэрэг				Урьд ял шийтгэл эдэлж байсан хүн		Гарсан бүх гэмт хэрэгт эзлэл %	Зөрүү Change (+/-)		
			нас барсан	гэмтсэн		бүлгээр		согтуугаар		тоо	хэрэгт эзлэл%			тоо	хэрэгт эзлэл%
						дод	хэрэгт эзлэл%	дод	хэрэгт эзлэл%						
			People			Crime committed by		Criminal charge pe-		Compo-					
Total amount of damage (thous.tog)	of whom to individuals	died	number of injured	number of offenders	group of people num-ber	percent	drunk people num-ber	percent	num-ber	percent	did not expired	position	2006-08		
Алтанбулаг	11537.4	11147.4	2	2	17	5	29.4%	1	5.9%	1	5.9%	4.3%	-2		
Аргалант	6741.8	4891.0	8	9	18	3	16.7%	2	11.1%	1	5.6%	4.5%	11		
Архуст	2200.0	2200.0	1		3	1	33.3%	1	33.3%			0.8%	1		
Батсүмбэр	1015.0	380.0	5	7	17			6	35.3%			4.3%	-2		
Баян	292.0	292.0	2	1	7	3	42.9%	1	14.3%			1.8%	-2		
Баяндалгор	2477.0	2200.0	2	11	7			1	14.3%			1.8%	1		
Баянжаргалан	1500.0	1500.0	1	2	5	1	20.0%					1.3%	-1		
Баян-Өнжүүл	590.0	590.0	1	6	11	1	9.1%	7	63.6%			2.8%	1		
Баянхангай			2	2	7	1	14.3%					1.8%	3		
Баянцагаан	8597.3	8597.3		4	6			3	50.0%			1.5%	1		
Баянцогт	3878.0	3878.0	5	5	10	1	10.0%	1	10.0%			2.5%	1		
Баянчандмань	9420.2	9420.2	4	17	27	2	7.4%	7	25.9%			6.8%	2		
Борнуур	18950.0	18950.0	12	10	14	1	7.1%	3	21.4%	1	7.1%	3.5%	-1		
Бурхан	815.0	815.0	2	4	8			4	66.7%			1.5%	-3		
Далгархаан	290.0	290.0			1							0.3%	12		
Жаргалант	6500.0	6500.0	2	11	13			5	38.5%			3.3%	-10		
Замар	54505.0	7920.0	19	20	58	5	8.6%	24	41.4%	1	1.7%	14.5%	-5		
Лун	18000.0	18000.0	2	4	7	1	14.3%	1	14.3%			1.8%	1		
Манганморьт	1500.0	1500.0		2	2			1	50.0%			0.5%	6		
Өндөрширээт	67000.0	67000.0	1	1	6	1	16.7%					1.5%	-1		
Сумбар				2	2			1	50.0%			0.5%	4		
Сэргэлэн	27690.0	27690.0	5	9	22			2	9.1%	1	4.5%	5.5%	2		
Утгаал	300.0	300.0			6	3	50.0%					1.5%	-3		
Цэл	3850.0	3850.0	1	1	5	1	20.0%	3	60.0%	1	20.0%	1.3%	6		
Эрдэнэ	3874.0	3084.0	4	3	17	4	23.5%	4	23.5%	1	5.9%	4.3%	-9		
Эрдэнэсант	800.0	800.0	5	8	13	2	15.4%	4	30.8%			3.3%	3		
Зуунмод	134328.0	29171.4	15	44	92	11	12.0%	51	55.4%	1	1.1%	23.1%	12		
ЗХХ газар															
Айгийн дүн	386251.7	230564.3	101	185	399	43	10.8%	133	33.3%	8	2.0%	100.0%	28		
2005-08	248333.4	168684.1	78	110	389	77	19.8%	92	23.7%	25	6.4%				
2004-08	347769.9	115962.5	69	139	368	94	25.5%	99	26.9%	48	13.0%				
2003-08	264657.4	101045.0	75	136	350	55	15.7%	107	30.6%	28	8.0%				
2002-08	439876.1	159216.5	63	205	545	88	16.1%	109	20.0%	57	10.5%				
2006.08-2005.08	137918.3	61880.2	23	75	10	-34		41		-17					
Зөрүү 2006.08-2004.08 (тоогоор)	38481.8	114601.8	32	46	31	-51		34		-40					
2006.08-2003.08	121594.3	129519.3	26	49	49	-12		26		-20					
2006.08-2002.08	-53624.4	71347.8	38	-20	-146	-45		24		-49					
2006.08-2005.08	55.5%	36.7%	29.5%	68.2%	2.6%	-44.2%		44.6%		-68.0%					
Зөрүү 2006.08-2004.08 (хувиар)	11.1%	98.8%	46.4%	33.1%	8.4%	-54.3%		34.3%		-83.3%					
2006.08-2003.08	45.9%	128.2%	34.7%	36.0%	14.0%	-21.8%		24.3%		-71.4%					
2006.08-2002.08	-12.2%	44.8%	60.3%	-9.8%	-26.8%	-51.1%		22.0%		-86.0%					
2006.08-2005.08							-9.0%		9.7%		-4.4%				
Зөрүү 2006.08-2004.08 (нэгжээ)							-14.8%		6.4%		-11.0%				
2006.08-2003.08							-4.9%		2.8%		-6.0%				
2006.08-2002.08							-5.4%		13.3%		-8.5%				

Хэрэгт холбогдогчийн хүйс, нас, нийгмийн байдал, боловсрол - сумдаар

	Бүх холбогдогч	Ү ү н э э с											
		Эмэгтэй	Насны бүлгээр			Ажил мэрэгжил				Боловсролоор			
			14-17	18-35	36-аас дээш	Ажилчин, малчин	Албан хаагч	Ажил, сургуульгүй	Бусад	Дээд	Дунд	Бага	Боловсролгүй
			female	by age group			by occupation				by educational level		
number of offenders		14-17	18-30	36-and above age	Worker, herdmen	Officer	Unemployed, uneducated	Others	Higher education	Completed secondary school	Uneducated persons		
Алтанбулаг	17			11	6	3	1	13		1	12	4	
Аргалант	18	1		10	8	7	1	10		1	11	5	
Архуст	3		2	1				2	1		2	1	
Батсүмбэр	17	1	1	12	4	2	2	13		1	6	4	
Баян	7			3	4	1		5	1	1	3	1	
Баяндалгар	7	1		6	1	3		3	1		5	1	
Баянжаргалан	5			4	1	2		3			2	3	
Баян-Өнжүүл	11	1		9	2	5		6			9	1	
Баянхангай	7			4	3	2		5		1	5	1	
Баянцагаан	6			4	2	3	1	2		1	2	1	
Баянцогт	10			5	5	2	1	7		1	6	3	
Баянчандмань	27	1	6	15	6	6	1	14	6		22	1	
Борнуур	14	1		8	6	6	1	7		1	8	2	
Бурян	6		1	4	1	1	1	4		1	3	2	
Дэлгэрхаан	1			1	1	1		1			1		
Жаргалант	13			9	4	4		9			10	3	
Замар	58	4		44	14	18	2	38		2	35	5	
Лун	7			2	5	1	1	5			6	1	
Мөнгөнморьт	2			2		1		1			2		
Өндөрширээт	6	3		6		2	3	1		3	2	1	
Сүмбар	2			2		1		1			2		
Сэргэлэн	22			14	8	7	1	12	2	2	14	6	
Утгаал	6			5	1	1		5		2	2	2	
Цаал	5			3	2	1		4			2	1	
Эрдэнэ	17		1	8	8	4	1	10	2	1	6	4	
Эрдэнэсант	13	1	2	7	4	6	1	5	1	1	7	3	
Зуунмод	92	10	7	51	34	25	6	50	11	5	51	14	
ЗХХ газар													
Аймгийн дүн	399	24	20	250	129	114	25	234	26	25	236	40	98
2005-08	389	22	30	230	129	39	8	317	25	16	239	26	108
2004-08	388	29	25	234	109	49	24	268	27	23	233	24	88
2003-08	350	19	12	223	115	58	23	249	20	22	188	28	112
2002-08	545	38	34	361	150	80	43	388	34	40	327	67	111
2006.08-2005.08	10	2	-10	20	75	17	-83	1	9	-3	14	-10	
Зөрүү2006.08-2004.08	31	-5	-5	16	20	65	1	-34	-1	2	3	16	10
Тоогоор 2006.08-2003.08	49	5	8	27	14	56	2	-15	6	3	48	12	-14
2006.08-2002.08	-146	-14	-14	-111	-21	34	-18	-154	-8	-15	-91	-27	-13
2006.08-2005.08	2.6%	9.1%	-33.3%	8.7%	192.3%	212.5%	-26.2%	4.0%	56.3%	-1.3%	53.8%	-9.3%	
Зөрүү 2006.08-2004.08 (хувиар)	8.4%	-17.2%	-20.0%	6.8%	18.3%	132.7%	4.2%	-12.7%	-3.7%	8.7%	1.3%	66.7%	11.4%
2006.08-2003.08	14.0%	26.3%	66.7%	12.1%	12.2%	96.6%	8.7%	-6.0%	30.0%	13.6%	25.5%	42.9%	-12.5%
2006.08-2002.08	-26.8%	-36.8%	-41.2%	-30.7%	-14.0%	42.5%	-41.9%	-39.7%	-23.5%	-37.5%	-27.8%	-40.3%	-11.7%

Хэрэгт холбогдогчийн хүйс, нас, нийгмийн байдал, боловсрол.

(сумаар, хувиар)												
эмэгтэй	Насаар			Ажил мэргэжил				Боловсрол				
	14-17	18-35	36-аас дээш	Ажилчин малчин	Албан хаагч	Ажил сургуульгүй	Бусад	Дээд	Дунд	Бааз	Боловсролгүй	
	by age group			by occupation				by educational level				
female	14-17	18-35	36-and above age	Worker/herd-men	Officer	Unemployed,uneducated	Others	Higher education	Completed secondary primary school		Uneducated persons	
Алтанбулаг		64.7%	35.3%	17.6%	5.9%	76.5%		5.9%	70.6%		23.5%	
Аргалант	5.6%	55.6%	44.4%	38.9%	5.6%	55.6%		5.6%	61.1%	5.6%	27.8%	
Арухст		66.7%	33.3%			66.7%	33.3%		66.7%		33.3%	
Батсүмбэр	5.9%	5.9%	70.6%	23.5%	11.8%	11.8%	76.5%		5.9%	35.3%	23.5%	35.3%
Баян		42.9%	57.1%	14.3%		71.4%	14.3%	14.3%	42.9%	14.3%	28.6%	
Баяндлгэр	14.3%	85.7%	14.3%	42.9%		42.9%	14.3%		71.4%	14.3%	14.3%	
Баянжаргалан		80.0%	20.0%	40.0%		60.0%			40.0%		60.0%	
Баян-Өнжүүл	9.1%	81.8%	18.2%	45.5%		54.5%			81.8%	9.1%	9.1%	
Баянхангай		57.1%	42.9%	28.6%		71.4%		14.3%	71.4%		14.3%	
Баянцагаан		66.7%	33.3%	50.0%	16.7%	33.3%		16.7%	33.3%	16.7%	33.3%	
Баянцогт		50.0%	50.0%	20.0%	10.0%	70.0%		10.0%	60.0%		30.0%	
Баянчандмань	3.7%	22.2%	55.6%	22.2%	22.2%	3.7%	51.9%	22.2%	81.5%	3.7%	14.8%	
Борнуур	7.1%	57.1%	42.9%	42.9%	7.1%	50.0%		7.1%	57.1%	14.3%	21.4%	
Бурэн		16.7%	66.7%	16.7%	16.7%	66.7%		16.7%	50.0%		33.3%	
Дэлгэрхаан		100.0%		100.0%					100.0%			
Жаргалант		69.2%	30.8%	30.8%		69.2%			76.9%		23.1%	
Завсар	6.9%	75.9%	24.1%	31.0%	3.4%	65.5%		3.4%	60.3%	8.6%	27.6%	
Лүн		28.6%	71.4%	14.3%	14.3%	71.4%			85.7%	14.3%		
Мөнгөнморьт		100.0%				50.0%	50.0%		100.0%			
Өндөрирээт	50.0%	100.0%		33.3%	50.0%	16.7%		50.0%	33.3%		16.7%	
Сүмбэр		100.0%		50.0%		50.0%			100.0%			
Сэргэлэн		63.6%	36.4%	31.8%	4.5%	54.5%	9.1%	9.1%	63.6%		27.3%	
Угтаал		83.3%	16.7%	16.7%		83.3%		33.3%	83.3%		33.3%	
Цээл		60.0%	40.0%	20.0%		80.0%			40.0%	20.0%	40.0%	
Эрдэнэ		5.9%	47.1%	47.1%	23.5%	5.9%	58.8%	11.8%	5.9%	35.3%	23.5%	35.3%
Эрдэнэсант	7.7%	15.4%	53.8%	30.8%	46.2%	7.7%	38.5%	7.7%	53.8%	23.1%	15.4%	
Зуунмод	10.9%	7.6%	55.4%	37.0%	27.2%	6.5%	54.3%	12.0%	5.4%	55.4%	15.2%	23.9%
ЗХХ газар												
Аймгийн дүн	6.02%	5.01%	62.66%	32.33%	28.57%	6.27%	58.65%	6.52%	6.27%	59.15%	10.03%	24.56%
2005-08	5.66%	7.71%	59.13%	33.16%	10.03%	2.06%	81.49%	6.43%	4.11%	61.44%	6.68%	27.76%
2004-08	7.88%	6.79%	63.59%	29.62%	13.32%	6.52%	72.83%	7.34%	6.25%	63.32%	6.52%	23.91%
2003-08	5.43%	3.43%	63.71%	32.86%	16.57%	6.57%	71.14%	5.71%	6.29%	53.71%	8.00%	32.00%
2002-08	6.97%	6.24%	66.24%	27.52%	14.68%	7.89%	71.19%	6.24%	7.34%	60.00%	12.29%	20.37%
2006.08-2005.08	0.36%	-2.70%	3.53%	-0.83%	18.55%	4.21%	-22.84%	0.09%	2.15%	-2.29%	3.34%	-3.20%
2006.08-2004.08	-1.87%	-1.78%	-0.93%	2.71%	15.26%	-0.26%	-14.18%	-0.82%	0.02%	-4.17%	3.50%	0.65%
2006.08-2003.08	0.59%	1.58%	-1.06%	-0.53%	12.00%	-0.31%	-12.50%	0.80%	-0.02%	5.43%	2.03%	-7.44%
2006.08-2002.08	-0.96%	-1.23%	-3.58%	4.81%	13.89%	-1.62%	-12.55%	0.28%	-1.07%	-0.85%	-2.27%	4.19%

Хэрэг гарсан газар, өдөр, цаг.

Он-Year		Газар-Place			Өдөр-Days			Цаг-Hours			
		Гудамж талбайд	Албан газар	Гэр, орон сууцанд	Ажлын	Амралтын	Баяр ёслолын	07-13	13-19	19-22	22-06
		street	office	dwelling	work	weekend	celebrate				
2006-08		117	56	74				52	119	76	187
2005-08		42	20	58				70	102	42	192
2004-08	Тоо	42	14	75				47	101	54	207
2003-08		39	11	78				54	127	87	178
2002-08		67	39	108	464	158	8	89	133	83	325
2006-08	Хувийн	26.96%	12.90%	17.05%				11.98%	27.42%	17.51%	43.09%
2005-08	жин	10.34%	4.93%	14.29%				17.24%	25.12%	10.34%	47.29%
2004-08		10.27%	3.42%	18.34%				11.49%	24.69%	13.20%	50.61%
2003-08		8.74%	2.47%	17.49%				12.11%	28.48%	19.51%	39.91%
2002-08		10.63%	6.19%	17.14%	73.65%	25.08%	1.27%	14.13%	21.11%	13.17%	51.59%
2006.08-2005.08		75	36	16				-18	17	34	-5
2006.08-2004.08		75	42	-1				5	18	22	-20
2006.08-2003.08	Зөрүү (тоогоор)	78	45	-4				-2	-8	-11	9
2006.08-2002.08		50	17	-34				-37	-14	-7	-138
2006.08-2005.08		16.61%	7.98%	2.76%				-5.26%	2.30%	7.17%	-4.20%
2006.08-2004.08		16.69%	9.48%	-1.29%				0.49%	2.72%	4.31%	-7.52%
2006.08-2003.08		18.21%	10.44%	-0.44%				-0.13%	-1.06%	-2.00%	3.18%
2006.08-2002.08		16.32%	6.71%	-0.09%				-2.15%	6.31%	4.34%	-8.50%

Бусад

Аймгийн Стандартчилал хэмжилзүйн төвийн үйл ажиллагааны статистик мэдээ
(2006 оны эхний 08 сард)

Үзүүлэлтүүд	2005-он	2006- он	$\frac{2006\%}{2005}$
1 Тохирлын баталгаажуулалт			
Үйлчилгээний баталгаажуулалт			
-тохирлын гэрчилгээ	323	387	119.81%
Бүтээгдэхүүний баталгаажуулалт			
-дотоодын бүтээгдэхүүн	36	44	122.22%
-импортын бүтээгдэхүүн	554	556	100.36%
-экспортын бүтээгдэхүүн	100		0.00%
2 Хэмжих хэрэгслийн баталгаажуулалт			
Цулын хэмжүүр			
-жин	438	416	94.98%
-туухай	557	429	77.02%
Эзэлхүүн зарцуулалтын хэмжүүр			
-түгээгүүрийн хошуу	91	94	103.30%
-мерник	43	39	90.70%
-сүмбэн метр	43	42	97.67%
Шинэ бүтээгдэхүүнийг хэмжих хэрэгсэл	2		
Цахилгаан хэмжүүр			
-нэг фазын тоолуур	2	748	37400.00%
-гурванг фазын тоолуур			
3 Сорилт шинжилгээ			
-дээжийн тоо	219	53	24.20%
-шинжилсэн үзүүлэлтийн тоо	1657	368	22.21%
4 Стандартын салбар сангийн үйлчилгээ			
-аж ахуйн нэгж иргэдийн тоо	331	32	9.67%

Санхүүгийн хяналт, шалгалт

Санхүүгийн хянан шалгах хэлтэс 2006 оны эхний 8 сард **25** байгууллагад хяналт, шалгалт хийж 50148.2 сая ₮-ийн төлбөр зөрчил илэрч төлүүлбэл зохих 50148.2 сая ₮ боллоо. Төлбөр барагдуулалт 62.89 % болов.

Шалгасан байгуулагуудын нэрс	Төлбөр зөрчлийн нийт дүн	Төлүүлбэл зохих төлбөрийн дүн	Үүнээс		Барагдуулсан		дутуу төлөгт		Биелэлтийн хувь
			Төсөвт	Тухайн байгууллагад	Төсөвт	Тухайн байгууллагад	Төсөвт	Тухайн байгууллагад	
1 Хот тохижуулах төв	924.1	924.1	328.9	595.2	328.9	595.2			100.0%
2 Хүүхдийн төлөө төв	242.0	242.0	242.0		242.0				100.0%
3 Стандарчлал хэмжил зүйн төв	306.8	306.8		306.8		306.8			100.0%
4 УЦУОШТөв	381.5	381.5	381.5		381.5				100.0%
5 Биеийн тамир спортын хороо	4131.1	4131.1	3035.3	1095.8	30.0	1095.8	3005.3		27.3%
6 Онцгой байдлын хэлтэс	2970.8	2970.8	1489.9	1480.9	35.6	1480.9	1454.3		51.0%
7 Татварын хэлтэс	3885.2	3885.2	2541.2	1344.0	1465.7	1344.0	1075.5	0.0	72.3%
8 Газрын алба	221.7	221.7	115.7	106.0		106.0	115.7		47.8%
9 Аймгийн төрийн сан хөрөнгө төвлөрүүлэлт өмч хувьчлалын орлого	14975.7	14975.7	3956.7	11019.0	57.3	11019.0	3899.4	0.0	74.0%
10 4-р сургууль	781.0	781.0	499.9	281.1	499.9	281.1			100.0%
11 Цэцэрлэгүүд	160.0	160.0	160.0		63.2		96.8		39.5%
12 Зуун мод сумын ИТХ, ЗДТГ	4385.8	4385.8	4385.8		1848.0		2537.8		42.1%
13 5-р сургууль	1613.6	1613.6	992.6	621.0		621.0	992.6		38.5%
14 Хүүхдийн сувилгаа чийрэгжүүлэлтийн төв	0.0	0.0		зөрчилгүй		0.0		0.0	
15 Жаргалант төсөвт байгуулагууд	503.7	503.7	503.7		72.4		431.3		14.4%
16 Цээл төсөвт байгуулагууд	6002.2	6002.2	343.2	5659.0	154.6	5659.0	188.6	0.0	96.9%
17 Сүмбэр төсөвт байгуулагууд	1089.0	1089.0	882.5	206.5	430.9	206.5	451.6	0.0	58.5%
18 УБЦТС ХК-НЬ Зуунмод салбар	574.9	574.9	574.9		20.0		554.9		3.5%
19 Заамар Шижир алт. сургууль цэцэрлэг	2217.4	2217.4	2037.4	180.0	1325.4	180.0	712.0	0.0	67.9%
20 Баянхангай төсөвт байгуулага	1327.6	1327.6	838.7	488.9	383.9	488.9	454.8	0.0	65.7%
21 Дэлгэрхаан төсөвт байгуулага	932.7	932.7	563.5	369.2		369.2	563.5	0.0	39.6%
22 Лүн төсөвт байгуулагууд	80.5	80.5	80.5					0.0	0.0%
23 Аргалант төсөвт байгуулагууд	1137.1	1137.1	734.0	403.1	44.2	403.1	689.8	0.0	39.3%
24 Өрхийн амжиргаа дэмжих аймаг зөвлөл	0.0	0.0			0.0			0.0	
25 Сэргэлэн төсөвт байгуулагууд	1303.8	1303.8	1303.8				1303.8		0.0%
2006-08 сар	50148.2	50148.2	25991.7	24156.5	7383.5	24156.5	18527.7	0.0	62.89%
2005-08 сар	99 130.3	99 130.3	51 412.5	47 717.8	14 196.1	47 717.8	37 055.4	0.0	62.46%
2004-08 сар	41 580.0	41 580.0	25 659.9	15 920.1	6 355.0	15 920.1	19 304.1	0.0	53.57%
2003-08 сар	75 165.0	71 596.6	21 886.9	49 709.7	2 721.9	43 362.6	19 165.0	6 347.1	64.37%
2002-08 сар	184 720.4	178 021.7	39 092.7	138 929.0	5 883.0	91 475.2	33 209.7	47 453.8	54.69%
Урьд онуудын үлдэгдлээс барагдсан дүн		20 172.6	18 918.6	1 254.0	7 478.6	1 254.0	11 440.0		43.29%

Шүүхийн шийдвэр гүйцэтгэл

Шүүхийн шийдвэр гүйцэтгэлийн албаны 2006 оны эхний 08 сарын мэдээгээр ажиллагаа хийгдэж байгаа 959 гүйцэтгэх хуудсанд нийт 924.6 сая ₮-ийн төлбөр тэтгэлэг ногдов. Үүнээс 126 гүйцэтгэх хуудсанд ногдох 107.9 сая ₮-ийн материалд шүүхийн байцаан шийтгэх ажиллагаа хийгдэж, биелүүлбэл зохих 833 гүйцэтгэх хуудасны 816.8 сая ₮-өөс 176.2 сая ₮-ийг биелүүлж, бодит биелэлтийн хувь 21.6 болов.

Бодитой биелүүлсэн 234 гүйцэтгэх хуудсаар тооцоход нэг гүйцэтгэх хуудсанд дунджаар 0.75 сая ₮ ногдлоо.

**Аймгийн шүүхийн шийдвэр гүйцэтгэлийн
ажлын 2006 оны 08 сарын мэдээ.**

		Ажиллагаа хийгдэж байгаа материал		Хасагдах БША хийгдэж байгаа		Биелүүлбэл зохих		Бодитой биелүүлсэн		Бодит биелэлтийн хувь	Үлдэгдэл	
		Гүйцэтгэх хуудасны тоо	мянган-₮	Гүйцэтгэх хуудасны тоо	мянган-₮	Гүйцэтгэх хуудасны тоо	мянган-₮	Гүйцэтгэх хуудасны тоо	мянган-₮		Гүйцэтгэх хуудасны тоо	мянган-₮
2003		1310	927201.3	303	217113.9	1007	710087.4	246	201103.9	24.43%	761	508983.5
2004	Шийдвэр гүйцэтгэлийн журмаар төлүүлэх нийт төлбөр тэтгэлэг бүгд	891	482567.0	171	112856.4	720	369710.6	199	133488.4	27.64%	521	236222.2
2005		1052	630614.0	108	210531.4	944	420082.6	282	190267.0	29.87%	662	229815.6
2006		959	924618.9	126	107968.2	833	816650.7	234	176268.7	21.58%	599	640382.0
Ү	Банкны байгууллагад төлөх	34	113640.5	3	8409.7	31	105230.8	6	23684.2	22.51%	25	81546.6
Ү	Нийгмийн даатгалын байгууллагад төлөх	10	148091.6	1	132.7	9	147958.9	4	69001.6	46.64%	5	78957.3
э	Татварын болон орон нулгийн төсөвт орох	145	130757.8	16	13550.2	129	117207.6	59	3551.9	3.03%	70	113655.7

Тайлбар: БША- Байцаан шийтгэх ажиллагаа хийгдэж байгаа

Статистикийн хэлтсийн

дарга

Ж.Отгончулуун