

Статистикийн хэлтэс

Н..... танаа



Төв аймгийн эдийн засаг, нийгмийн байдлын тухай **Танилцуулга**

(2006 оны эхний 9 сар)

Зуунмод

2006.10.05

Гарчиг

• Нийгэм эдийн засгийн үзүүлэлтүүд	2-4
• Төсөв, мөнгө, зээл, хадгаламж, нийгмийн даатгал, нийгмийн халамж	5-23
• Хэрэглээний үнэ тариф, ХАА-н бүтээгдэхүүний үнэ	24-31
• Ажилгүйчүүд	33-36
• Хөдөө аж ахуй	37-49
• Аж үйлдвэр	50-58
• Барилга	59-61
• Тээвэр, холбоо	62-64
• Соёл, эрүүл мэнд	65-72
• Гэмт хэрэг	73-77
• Шүүх	78-80
• Бусад	81-85

Нийгэм, эдийн засгийн үндсэн үзүүлэлтүүд.

Аймгийн эдийн засаг, нийгмийн зарим үндсэн үзүүлэлтүүдийг их багаар нь зэрэгцүүлсэн байдлаар гаргаж танилцуулгад оруулав.

	Хэмжих нэгж	Аймгийн дундаж	2006 оны 9 сар			
			хамгийн			
			их		бага	
Хүн амын нягтрал	хүн	1.2	Зуунмод	766.01	Мөнгөнморьт	0.28
			Баянчандмань	5.36	Баянцагаан	0.36
			Сүмбэр	4.53	Эрдэнэ	0.43
			Борнуур	3.91	Сэргэлэн	0.47
			Жаргалант	3.07	Баянөнжүүл	0.53
Төрөх насны 1000 эмэгтэйд ногдох төрөлт	хүн	20.3	Зуунмод	51.2	Баянөнжүүл	1.4
			Дэлгэрхаан	29.9	Сэргэлэн	1.9
			Бүрэн	28.1	Архуст	2.2
			Жаргалант	25.5	Баяндэлгэр	3.2
			Лүн	21.6	Аргалант	5.4
1000 хүнд ногдох нас баралт	хүн	3.01	Зуунмод	5.10	Сэргэлэн	0.0
			Эрдэнэ	4.94	Архуст	0.0
			Өндөрширээт	4.75	Баян	1.0
			Баянчандмань	4.26	Аргалант	1.1
			Баянцагаан	3.83	Борнуур	1.3
Хөдөлмөрийн насны 10000 хүнд ногдох ажилгүйчүүдийн тоо	хүн	130	Архуст	303	Алтанбулаг	20
			Зуунмод	242	Сүмбэр	29
			Баянхангай	217	Баянцагаан	33
			Эрдэнэ	206	Баянөнжүүл	37
			Дэлгэрхаан	190	Баяндэлгэр	40
Амьд төрсөн 1000 хүүхдэд ногдох нас баралт	хүн	0	Баянжаргалан	0.64	Эрдэнэсант	0.0
			Зуунмод	0.34	Эрдэнэ	0.0
			Бүрэн	0.31	Цээл	0.0
					Угтаал	0.0
					Сэргэлэн	0.0
10000 хүн тутмаас халдварт өвчнөөр өвчлөгчид	хүн	80.01	Зуунмод	300.8	Баяндэлгэр	0.0
			Баянцагаан	208.6	Өндөрширээт	5.3
			Баянхангай	105.0	Алтанбулаг	9.5
			Сэргэлэн	99.1	Эрдэнэсант	10.0
			Мөнгөнморьт	89.1	Аргалант	10.6
Орон нутгийн төсвийн орлогод зарлагын эзлэх хувь	%	23.31%	Заамар	85.61	Сүмбэр	2.73
			Эрдэнэ	36.64	Аргалант	4.07
			Сэргэлэн	27.10	Цээл	4.27
			Мөнгөнморьт	11.82	Архуст	4.71
			Баянхангай	10.86	Баянцогт	4.89
Нэг хүнд ногдох төсвийн зарлага	мян-₮	97.31	Баяндэлгэр	110.12	Эрдэнэ	36.65
			Баянхангай	93.56	Батсүмбэр	42.15
			Сүмбэр	84.17	Бүрэн	42.33
			Угтаал	83.61	Жаргалант	47.19
			Мөнгөнморьт	82.58	Эрдэнэсант	47.41
Нэг хүнд ногдох төсвийн орлого	мян-₮	22.68	Заамар	54.77	Сүмбэр	2.30
			Сэргэлэн	16.52	Жаргалант	3.14
			Эрдэнэ	13.43	Эрдэнэсант	3.16
			Баянхангай	10.16	Аргалант	3.24
			Мөнгөнморьт	9.76	Баян	3.27

(үргэлжлэл)

	Хэмжих нэгж	2006 оны 09-р сар				
		Аймгийн дундаж	Хамгийн			
			их	бага		
дээд зэргийн гурил	төг	557	Баянцогт	650	Сүмбэр	500
			Лүн	650	Бүрэн	500
			Баяндэлгэр	600	Цээл	500
			Угтаал	600	Сэргэлэн	500
			Архуст	600	Батсүмбэр	500
Хонины мах	төг	2107	Бүрэн	2800	Эрдэнэсант	1000
			Батсүмбэр	2500	Өндөрширээт	1500
			Борнуур	2500	Алтанбулаг	1600
			Сэргэлэн	2500	Баянжаргалан	1600
			Мөнгөнморьт	2500	Баян-өнжүүл	1800
Үхрийн мах	төг	2278	Бүрэн	3000	Өндөрширээт	1000
			Баяндэлгэр	2700	Алтанбулаг	1700
			Заамар	2600	Баянжаргалан	1800
			Лүн	2600	Баянцогт	1800
			Сэргэлэн	2600	Баян-өнжүүл	1900
Цагаан будаа	төг	634	Заамар	750	Алтанбулаг	600
			Дэлгэрхаан	700	Зуунмод	600
			Сүмбэр	700	Архуст	600
			Борнуур	700	Баянцагаан	600
			Батсүмбэр	650	Баянхангай	600
Хатуу чихэр	төг	2252	Баянжарагалан	2600	Батсүмбэр	1800
			Аргалант	2500	Баяндэлгэр	2000
			Борнуур	2500	Баян-өнжүүл	2000
			Дэлгэрхаан	2500	Сэргэлэн	2000
			Эрдэнэ	2500	Эрдэнэсант	2000
Шингэн сүү	төг	328	Өндөрширээт	500	Борнуур	200
			Лүн	500	Сүмбэр	200
			Аргалант	400	Батсүмбэр	250
			Дэлгэрхаан	400	Эрдэнэ	250
			Баянжарагалан	400	Алтанбулаг	200
Элсэн чихэр	төг	989	Баян-өнжүүл	1100	Лүн	850
			Бүрэн	1100	Жаргалант	900
			Дэлгэрхаан	1100	Заамар	900
			Цээл	1100	Сүмбэр	900
			Баянцагаан	1050	Батсүмбэр	900
Гурилан боов /0.5 гр/	төг	678	Сэргэлэн	900	Баянцагаан	550
			Эрдэнэ	850	Аргалант	550
			Дэлгэрхаан	800	Баянхангай	550
			Жаргалант	800	Бүрэн	600
			Баяндэлгэр	750	Эрдэнэсант	600
Төмс	төг	307	Бүрэн	400	Алтанбулаг	200
			Эрдэнэсант	350	Борнуур	200
			Дэлгэрхаан	350	Цээл	200
			Аргалант	350	Эрдэнэ	250
			Баянжарагалан	350	Лүн	250
Сонгино	төг	513	Борнуур	1000	Бүрэн	350
			Баянцогт	600	Алтанбулаг	350
			Архуст	600	Жаргалант	450
			Баянчандмань	600	Мөнгөнморьт	450
			Баян	550	Зуунмод	450

(үргэлжлэл)

		Эхний 9 сар - In first 9 months					
		Хэмжих нэгж measuring unit	Аймгийн дүн болон дундаж Total and average	Хамгийн			
				их highest	бага lowest		
У р г а ц С р о л с	үр тариа-cereals	тонн tons	17142.10	Цээл Жаргалант Угтаал Сүмбэр Баянцогт	5798.6 3553.7 3312.0 2320.0 965.0	Заамар Сэргэлэн Баянчандмань Эрдэнэсант Аргалант	4.0 30.4 42.4 100.0 266.0
	төмс-potato	тонн tons	17581.1	Жаргалант Батсүмбэр Угтаал Сүмбэр Цээл	8135 2779 1280 1176 1005	Баянжаргалан Сэргэлэн Өндөрширээт Лүн Дэлгэрхаан	1 2 9 16 21
	хүнсний ногоо-vegetable	тонн tons	3217.1	Батсүмбэр Жаргалант Баянцогт Борнуур Эрдэнэсант	783.0 480.6 480.2 377.5 262.0	Баянхангай Баянжаргалан Өндөрширээт Сэргэлэн Бүрэн	0.2 0.4 1.8 3.0 3.0
Бэлтгэсэн өвс Hay harvest		тонн tons	71605.4	Эрдэнэ Жаргалант Борнуур Батсүмбэр Цээл	9270 8220 8100 6310 5800	Баянцагаан Бүрэн Баянжаргалан Зуунмод Баян-өнжүүл	24 100 115 134 150
Бэлдсэн уринш Land preparation		гектар hectar	10869.0	Жаргалант Угтаал Цээл Сүмбэр Баянцогт	5410.0 1600.0 1505.0 1109 900.0	Баянчандмань Эрдэнэсант	65.0 280.0
Төл бойжилтийн хувь Percentage of survivals		Хувь percent	97.95%	Баян Баянцагаан Цээл Угтаал Баянчандмань	100% 99.86% 99.80% 99.73% 99.71%	Эрдэнэ Мөнгөнморьт Баянцогт Баяндэлгэр Баян-Өнжүүл	91.01% 94.02% 94.45% 95.99% 96.00%
Том малын зүй бус хорогдлын оны эхний малд эзлэх хувь Percentage of losses to total livestock at the beginning of year		Хувь percent	0.57%	Архуст Мөнгөнморьт Лүн Сэргэлэн Эрдэнэ	2.19% 1.62% 1.11% 1.04% 1.00%	Баян Баянчандмань Баянхангай Цээл Заамар	0.00% 0.07% 0.10% 0.10% 0.13%
16-гаас дээш насны 10000 хүнд ногдох гэмт хэрэг Number of offences per 10000 population of 16 and above ages		Хүн people	79	Сэргэлэн Аргалант Заамар Баянчандмань Баяндэлгэр	246 176 152 126 118	Дэлгэрхаан Сүмбэр Архуст Цээл Угтаал	8 26 28 36 37



Т ө с ө в , м ө н г ө

Төсвийн орлого 2006 оны эхний 9 сард орон нутаг ба аймагт төвлөрүүлснээр **1311,5 сая, зарлага 8610,6 сая ₮** болж, Аймаг, орон нутгийн төсвийн орлогоор тооцоход, орлогын төлөвлөгөө **134,1 хувь** биелэгдэж, үндсэн нэрийн татварын орлогуудаас **өмчийн орлогын төлөвлөгөө биелэгдээгүйн дээр:** Хүн амын орлогоос **Мал бүхий иргэдийн татвар**, өмчийн орлогын албан татвараас: **бууны, Үл хөдлөх хөрөнгийн, бусад татвар, төлбөр, хураамжаас: газрын орлого, түгээмэл тархацтай баялагын, байгалийн ургамал ашигласны орлогын төлөвлөгөөнүүд биелэгдсэнгүй.**

Төсвийн орлогын гүйцэтгэл. (мянган ₮) Budget revenue. /thousand tog/

Орлогын төрлүүд Types of revenue	2005 он эхний 9 сар	2006 оны эхний 9 сар			2006-9%		Орлогд зэлэх % 2006 он
		Төлөв- лөгөө	Гүйцэт- гэл	ТБ %	2005-9%		
I. О Р Л О Г О - Бүгд REVENUE-TOTAL (II+Y)	978165.8	1008697.6	1311461.9	130.0%	134.1%	100.0%	
II. Урсгал орлого-current revenue (III+Y)	957626.8	1000467.6	1225283.9	122.5%	128.0%	93.4%	
III Татварын орлого-tax revenue (1+2+3+4)	693192.3	823487.9	958636.6	116.4%	138.3%	73.1%	
1.Орлогын албан татвар-income tax (1.1+1.2)	144494.4	167842.1	186557.4	111.2%	129.1%	14.2%	
1.1. Хүн амын орлогын албан татвар Individuals Income tax	144494.4	167842.1	186557.4	111.2%	129.1%	14.2%	
Y. цалин хөлс, түүнтэй адилтгах орлого Y. хувиараа аж ахуй эрхэлсний орлого Y. орлогыг тухай бүр тодорхойлох боломжгүй Y. хувийн мал бүхий иргэний орлого Y. хадгаламжийн хүүгийн орлого Y. хувьцааны ногдол ашиг, хувь хүртэгчийн Y. бусад орлого	37240.5 94497.1	35607.1 124073.2	40717.0 121517.6	114.4% 97.9%	109.3% 128.6%	3.1% 9.3%	
1.2. Аж ахуйн нэгжийн орлогын татвар Corporate Income tax		8161.8	24322.8	298.0%	190.7%	1.9%	
2. Өмчийн татвар Property tax	29341.4	38462.2	28908.8	75.2%	98.5%	2.2%	
Y. Үл хөдлөх хөрөнгийн Y. Бууны албан татвар	27196.4 2145.0	34180.2 4282.0	26595.8 2313.0	77.8% 54.0%	97.8% 107.8%	2.0% 0.2%	
3. Дотоодын бараа үйлчилгээний татвар Domestic goods and services Дотоодын (НӨАТ) Онцгой татвар							
4.Тусгай зориулалтын орлого	97925.7	94618.7	103778.3	109.7%	106.0%	7.9%	
Y. үүнээс Автотээврийн болон өөрөө явагч хэрэгслийн	97925.7	94618.7	103778.3	109.7%	106.0%	7.9%	
5. Бусад албан татвар, төлбөр, хураамж Other taxes	421430.8	522564.9	639392.1	122.4%	151.7%	48.8%	
a. Улсын тэмдэгийн хураамж б. Ашигт малтмалын нөөцийн төлбөр г. Газрын төлбөр д. Ойгоос түлээ, мод ашигласны төлбөр е. Ашигт малтмалаас бусад байгалийн баялаг ашиглахад олгох эрхийн зөвшөөрлийн хураамж в. Байгальтай харьцахад хураах төлбөр и. Агнуурын нөөц ашигласны төлбөр, ангах барих зөвшөөрлийн хураамж й. Түгээмэл тархацтай ашигт малтмал ашигласны м. Ус, рашаан ашигласны төлбөр к. Бусад төлбөр, хураамж	33811.4 20551.0 154747.8 43834.5 1273.4 997.0 7793.6 1920.5 156501.6	20262.1 22690.0 172326.5 38757.8 1400.0 1645.0 2625.0 3998.5 258860.0	28107.2 37188.0 162874.6 52652.9 3456.3 838.0 8423.1 2224.8 343627.2	138.7% 163.9% 94.5% 135.9% 246.9% 50.9% 320.9% 55.6% 132.7%	83.1% 181.0% 105.3% 120.1% 271.4% 84.1% 0.6% 0.2% 219.6%	2.1% 2.8% 12.4% 4.0% 0.3% 0.1% 0.6% 0.2% 26.2%	
IV. -Татварын бус орлого-Non tax revenue	264434.5	176979.7	266647.3	150.7%	100.8%	20.3%	
a. Хувьцааны ногдол ашиг б. Хүү тореуулийн орлого в. Төсөвт газрын өөрийн орлого г. Турээсийн орлого д. Бусад орлого	75460.4 124376.1 7393.2 57204.8	40384.6 107751.6 10713.8 18129.7	75822.3 142605.1 11988.6 36231.3	187.8% 132.3% 111.9% 199.8%	100.5% 114.7% 162.2% 63.3%	5.8% 10.9% 0.9% 2.8%	
Y. -Хөрөнгө борлуулсны орлого-Capital revenue	20539.0	8230.0	86178.0	1047.1%	419.6%	6.6%	
a. Төрийн өмч хувьдасны орлого б. Өмч хувьчлалын орлого	20539.0	8230.0	86178.0	1047.1%	419.6%	6.6%	

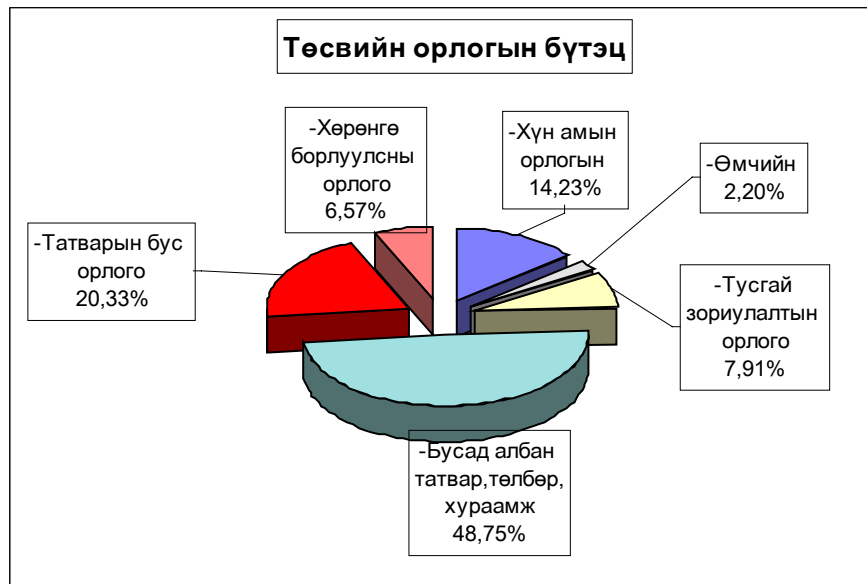

Аймагт төвлөрүүлэх орлогууд. (мян-₮)

	2005 оны мөн үеийн гүйцэтгэл	2006 оны эхний 9 сарын		
		төлөв - лөгөө	гүйцэт-гэл	ТБ-ийн хувь
Авто техник болон өөрөө явах хэрэгслийн	97925.7	94,618.7	103,778.3	109.7%
Газрын төлбөр	154747.8	172,326.5	162,874.6	94.5%
Үл хөдлөх хөрөнгийн	27196.4	34,180.2	26,595.8	77.8%
Нөөцийн	20551.0	22,690.0	37,188.0	163.9%
Хүү торгууль	31196.9	10,600.0	25,113.2	236.9%
Төсөвт газрын өөрийн орлого	113442.1	103,234.9	131,250.8	127.1%
Хөрөнгө борлуулсны орлого	13396.0	5,800.0	75,000.0	1293.1%
Түрээсийн орлого		3,750.0	5,418.3	144.5%
Нэр зааж төлөвлөөгүй орлого	33968.0	7,876.0	13,054.0	165.7%
ДҮН	492,423.9	455,076.3	580,273.0	127.5%

Улсад төвлөрүүлдэг орлогууд. (мян-₮)

	2004 оны мөн үеийн гүйцэтгэл	2006 оны эхний 9 сарын		
		төлөв - лөгөө	гүйцэт-гэл	ТБ-ийн хувь
Хүн амын цалин хөлс түүнтэй адил орлого	299201.9	314,370.0	517,130.7	164.5%
Аж ахуйн нэгжийн орлогын албан татвар	27891.5	34,184.3	28,434.9	83.2%
Нэмэгдсэн өртгийн албан татвар	78362.3	78,100.0	70,602.3	90.4%
Онцгой албан татвар	78522.9	74,900.0	79,416.4	106.0%
ДҮН	483,978.6	501,554.3	695,584.3	138.7%

EXPENDITURE SECTOR	Нийт зарлага total expenditure					Зарлагд эзлэх % 2006 он
	2005 оны мөн үеийн гүйцэтгэл	2006 оны эхний 9 сарын			2006-9	
		Төлөвлөгөө	Гүйцэтгэл	ТБ %	2005-9	
Бүх зарлагын дүн	7,020,007.2	8,604,919.8	8,610,639.9	100.1%	122.7%	100.0%
1.Цалин хөлс	2,534,902.1	3,624,106.9	3,514,486.2	97.0%	138.6%	40.82%
2.Нийгмийн даатгалын шимтгэл	598,739.6	899,134.6	825,315.6	91.8%	137.8%	9.58%
3.Эрүүл мэндийн даатгалын хураамж	13,879.5	1,752.3	3,401.2	194.1%	24.5%	0.04%
4.Бараа үйлчилгээний бусад зардал	3,789,970.3	3,966,934.4	4,166,898.2	105.0%	109.9%	48.39%
- бичиг хэрэг	47,672.2	54,225.7	53,025.3	97.8%	111.2%	1.27%
-гэрэл цахилгаан	154,630.4	186,484.1	158,181.8	84.8%	102.3%	3.80%
-түлш халаалт	1,412,690.2	1,558,353.9	1,391,958.4	89.3%	98.5%	33.41%
-тээвэр шатахуун	366,447.0	362,401.0	407,890.2	112.6%	111.3%	9.79%
-шуудан холбоо	75,921.0	78,175.6	76,977.1	98.5%	101.4%	1.85%
-цэвэр бохир ус	46,630.5	69,168.3	54,164.6	78.3%	116.2%	1.30%
- дотоод албан томилолт	92,793.2	108,529.3	129,449.2	119.3%	139.5%	3.11%
- Гадаад томилолт (арга хэмжээ)						
- Ном, хэвлэл авах						
-хичээл практикийн зардал	54,614.3	79,237.4	62,720.3	79.2%	114.8%	1.51%
-д хогшил худалдан авах	108,141.7	81,607.2	106,428.3	130.4%	98.4%	2.55%
-нормын хувцасны зардал	27,523.4	45,694.0	29,890.4	65.4%	108.6%	0.72%
- Хоол	367,621.3	474,817.5	415,615.1	87.5%	113.1%	9.97%
- Эм	192,383.7	209,597.5	194,655.7	92.9%	101.2%	4.67%
-урсгал зардал	163,808.5	115,008.3	157,503.9	137.0%	96.2%	3.78%
- Биеийн тамирын уралдаан, тэмцээн						
- Байрны түрээсийн хөлс	9,872.0	10,127.4	7,822.6	77.2%	79.2%	0.19%
-бусад зардал	669,220.9	533,507.2	920,615.3	172.6%	137.6%	22.09%
5.Татаас ба урсгал шилжүүлэг	82,515.7	112,991.6	100,538.7	89.0%	121.8%	1.17%
- Оюутаны тэтгэлэг	90.0					
-Нэг удаагийн тэтгэмж, урамшуулал	82,425.7	112,991.6	100,538.7	89.0%	122.0%	1.17%
6.Хөрөнгийн зардал						
үүнээс: төсвийн хөрөнгө						
Санхүүгийн байгуул-: Оны эхний үлдэгдэл	30,701.0		91,929.0		299.4%	
лагын харилцах дансны үлдэгдэл						
: Тайлангийн эцсийн үлдэгдэл	4,609.6		405,695.3		8801.1%	
Төсөвт	124,978.6		159,111.1		127.3%	
байгууллагын	164,002.6		142,563.3		86.9%	

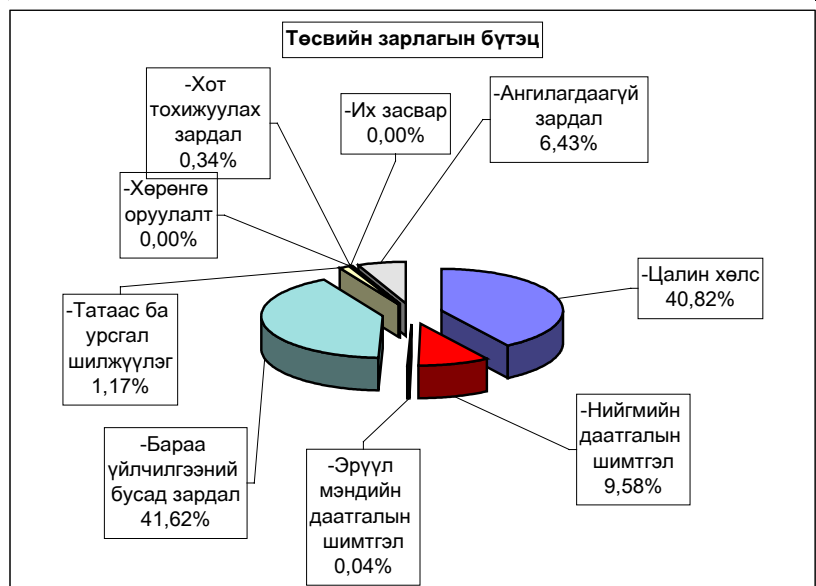

Нийт зарлагаас. from total EXPENDITURE						
EXPENDITURE SECTOR	2005 оны мөн үеийн аүйцэтгэл	2006 оны эхний 9 сар			Нийт зар лагад эзлэх %	Зарлагад эзлэх % 2006 он
		Төлөв- лөгөө	Гүйцэт- гэл	ТБ %		
01 . Нийтийн ерөнхий үйл-ний зарлага	1 451 038,2	1 703 572,6	1 821 414,3	106,9%	21,15%	100,0%
1.Цалин хөлс	511 935,0	733 174,4	735 567,2	100,3%	8,54%	40,4%
2.Нийгмийн даатгалын шимтгэл	135 190,3	192 049,6	183 244,5	95,4%	2,13%	10,1%
3.Эрүүл мэндийн даатгалын хураамж	2 940,9	1 752,3	780,9	44,6%	0,01%	0,0%
4.Бараа үйлчилгээний бусад зардал	783 654,5	750 835,2	880 118,0	117,2%	10,22%	48,3%
- бичиг хэрэг	22 464,8	22 723,0	22 782,1	100,3%	0,26%	2,6%
-гэрэл цахилгаан	36 132,6	43 607,5	35 525,3	81,5%	0,41%	4,0%
-түлш халаалт	162 495,6	188 149,2	178 462,1	94,9%	2,07%	20,3%
-тээвэр шатахуун	163 034,3	153 466,3	184 786,9	120,4%	2,15%	21,0%
-шуудан холбоо	39 561,1	38 867,0	38 078,9	98,0%	0,44%	4,3%
-цэвэр бохир ус	5 562,4	8 013,8	4 714,0	58,8%	0,05%	0,5%
- дотоод албан томиллолт	48 875,1	54 850,8	71 677,6	130,7%	0,83%	8,1%
-хичээл практикийн зардал	1 313,1	5 624,0	210,0	3,7%	0,00%	0,0%
-эд хогшил худалдан авах	39 130,1	18 315,1	34 739,4	189,7%	0,40%	3,9%
-нормын хувцасны зардал	4 224,9	4 786,4	3 369,7	70,4%	0,04%	0,4%
- Хоол	37 487,8	48 613,3	40 911,8	84,2%	0,48%	4,6%
- Эм	1 153,6	582,6	415,3	71,3%	0,00%	0,0%
-урсгал зардал	71 250,2	38 863,0	83 480,3	214,8%	0,97%	9,5%
- Биеийн тамирын уралдаан,тэмцээн						
- Байрны түрээсийн хөлс	8 995,1	6 750,0	6 394,6	94,7%	0,07%	0,7%
-бусад зардал	141 973,8	117 623,2	174 570,0	148,4%	2,03%	19,8%
5.Татаас ба урсгал шилжүүлэг	17 317,5	25 761,1	21 703,7	84,2%	0,25%	1,2%
- Оюутаны тэтгэлэг	90,0					
-Нэг удаагийн тэтгэмж,урамшуулал	17 227,5	25 761,1	21 703,7	84,2%	0,25%	100,0%
02 . Батлан хамгаалах	86 810,4	115 172,5	111 780,3	97,1%	1,30%	100,0%
1.Цалин хөлс	51 161,9	77 148,7	76 002,0	98,5%	0,88%	68,0%
2.Нийгмийн даатгалын шимтгэл	3 500,8	3 703,0	3 703,0	100,0%	0,04%	3,3%
3.Эрүүл мэндийн даатгалын хураамж						
4.Бараа үйлчилгээний бусад зардал	28 981,4	33 380,8	31 440,2	94,2%	0,37%	28,1%
- бичиг хэрэг	496,9	710,5	592,6	83,4%	0,01%	1,9%
-гэрэл цахилгаан	601,7	1 125,0	934,5	83,1%	0,01%	3,0%
-түлш халаалт	11 114,2	14 023,4	14 023,1	100,0%	0,16%	44,6%
-тээвэр шатахуун	9 115,1	9 360,0	9 251,0	98,8%	0,11%	29,4%
-шуудан холбоо	1 356,3	1 361,7	1 345,3	98,8%	0,02%	4,3%
-цэвэр бохир ус	200,0	292,6	226,1	77,3%	0,00%	0,7%
- дотоод албан томиллолт	1 140,0	1 109,1	708,5	63,9%	0,01%	2,3%
-хичээл практикийн зардал		45,0	636,8	1415,1%	0,01%	2,03%
-эд хогшил худалдан авах		637,5				
-нормын хувцасны зардал	114,0	262,5	184,7	70,4%	0,00%	0,6%
- Хоол	232,7	2 385,0	1 921,0	80,5%	0,02%	6,1%
- Эм		11,0				
-урсгал зардал	3 534,6	750,0	748,9	99,9%	0,01%	2,4%
- Биеийн тамирын уралдаан,тэмцээн						
- Байрны түрээсийн хөлс						
-бусад зардал	1075,9	1307,5	867,7	66,4%	0,0%	2,8%
5.Татаас ба урсгал шилжүүлэг	3166,3	940	635,1	67,6%	0,0%	0,6%
- Оюутаны тэтгэлэг						
-Нэг удаагийн тэтгэмж,урамшуулал	3166,3	940	635,1	67,6%	0,0%	0,6%

Нийт зарлагаас from total EXPENDITURE

EXPENDITURE SECTOR	2005 оны	2006 оны эхний 9 сарын			Нийт зарлагад эзлэх %	Зарлагад эзлэх % 2006 он
	мөн үеийн гүйцэтгэл	Төлөөлөгөө	Гүйцэтгэл	ТБ %		
03. Нийгмийн хэв журам, аюулгүй байдал	261 080,7	371 470,8	362 229,5	97,5%	4,21%	100,0%
1.Цалин хөлс	151 156,8	221 872,2	216 646,3	97,6%	2,52%	59,8%
2.Нийгмийн даатгалын шимтгэл	7 161,1	10 584,8	9 513,0	89,9%	0,11%	2,6%
3.Эрүүл мэндийн даатгалын хураамж						
4.Бараа үйлчилгээний бусад зардал	90 262,8	112 489,2	110 052,6	97,8%	1,28%	30,4%
- бичиг хэрэг	2 161,1	2 501,5	2 205,0	88,1%	0,03%	2,0%
-гэрэл цахилгаан	1 939,3	1 985,2	1 685,0	84,9%	0,02%	1,5%
-түлш халаалт	21 558,3	34 228,4	34 228,4	100,0%	0,40%	31,1%
-тээвэр шатахуун	45 122,4	49 500,0	49 450,8	99,9%	0,57%	44,9%
-шуудан холбоо	6 918,2	7 538,4	6 557,5	87,0%	0,08%	6,0%
-цэвэр бохир ус	1 923,4	2 611,5	2 513,5	96,2%	0,03%	2,3%
- дотоод албан томилолт	3 789,0	5 810,9	4 496,7	77,4%	0,05%	4,1%
-хинзэл практикийн зардал		766,4	665,1	86,8%	0,01%	0,6%
- Хоол	2 002,2	1 150,0	1 081,2	94,0%	0,01%	1,0%
- Эм		37,5	28,5		0,00%	0,0%
-урсгал зардал	2 544,1	3 375,0	3 354,2	99,4%	0,04%	3,0%
- Биеийн тамирын уралдаан, тэмцээн						
- Байрны түрээсийн хөлс		134,4				
-бусад зардал	2 304,8	2 850,0	3 786,7	132,9%	0,04%	3,4%
5.Татаас ба урсгал шилжүүлэг	12 500,0	26 524,6	26 017,6	98,1%	0,30%	7,2%
- Оюутаны тэтгэлэг						
-Нэг удаагийн тэтгэмж, урамшуулал	12 500,0	26 524,6	26 017,6	98,1%	0,30%	7,2%
6.Хөрөнгийн зардал						
үүнээс: төсвийн хөрөнгө						
04. Боловсрол	2 700 086,1	3 400 375,5	3 162 094,8	93,0%	36,72%	100,0%
1.Цалин хөлс	1 011 322,8	1 437 547,7	1 373 798,7	95,6%	15,95%	43,4%
2.Нийгмийн даатгалын шимтгэл	266 994,2	388 305,8	360 197,6	92,8%	4,18%	11,4%
3.Эрүүл мэндийн даатгалын хураамж	5 410,5		941,0		0,01%	0,0%
4.Бараа үйлчилгээний бусад зардал	1 397 251,2	1 545 596,2	1 406 693,9	91,0%	16,34%	44,5%
- бичиг хэрэг	8 458,1	8 138,9	9 192,9	113,0%	0,11%	0,7%
-гэрэл цахилгаан	60 712,9	62 542,7	64 226,5	102,7%	0,75%	4,6%
-түлш халаалт	865 260,3	940 460,6	808 684,8	86,0%	9,39%	57,5%
-тээвэр шатахуун	14 854,3	2 330,5	15 379,9	659,9%	0,18%	1,1%
-шуудан холбоо	8 572,8	4 899,3	7 960,8	162,5%	0,09%	0,6%
-цэвэр бохир ус	17 074,2	21 047,0	15 313,5	72,8%	0,18%	1,1%
- дотоод албан томилолт	23 845,7	20 193,5	30 161,9	149,4%	0,35%	2,1%
- Гадаад томилолт (арга хэмжээ)						
- Ном, хэвлэл авах						
-хинзэл практикийн зардал	49 076,4	60 377,3	57 309,8	94,9%	0,67%	4,1%
-эд хогшил худалдан авах	20 536,3	8 965,3	16 971,7	189,3%	0,20%	1,2%
-нормын хувцасны зардал	8 885,9	17 186,2	10 146,8	59,0%	0,12%	0,7%
- Хоол	226 954,4	328 888,7	278 617,4	84,7%	3,24%	19,8%
- Эм	50,2	105,0	50,0	47,6%	0,00%	0,0%
-урсгал зардал	52 174,5	42 683,8	42 737,4	100,1%	0,50%	3,0%
-бусад зардал	40795,2	27777,4	49940,5	179,8%	0,6%	3,6%
5.Татаас ба урсгал шилжүүлэг	19107,4	28925,8	20463,6	70,7%	0,2%	0,6%
- Оюутаны тэтгэлэг						
-Нэг удаагийн тэтгэмж, урамшуулал	19107,4	28925,8	20463,6	70,7%	0,2%	0,6%
6.Хөрөнгийн зардал						
үүнээс: төсвийн хөрөнгө						

Нийт зарлагаас. from total EXPENDITURE						
EXPENDITURE SECTOR	2005 оны мөн үеийн зүйцэтгэл	2006 оны эхний 9 сарын			Нийт зар- лагад зэлэх %	Зарлагад зэлэх % 2006 он
		Төлөв- лөгөө	Гүйцэт- гэл	ТБ %		
05. Эрүүл мэнд	1 647 630,1	2 145 946,2	2 018 900,1	94,1%	23,45%	100,0%
1.Цалин хөлс	615 502,8	897 036,4	858 198,5	95,7%	9,97%	42,5%
2.Нийгмийн даатгалын шимтгэл	141 171,8	236 103,6	204 794,0	86,7%	2,38%	10,1%
3.Эрүүл мэндийн даатгалын хураамж	2 800,8		1 465,6		0,02%	0,1%
4.Бараа үйлчилгээний бусад зардал	862 445,1	988 885,4	928 107,3	93,9%	10,78%	46,0%
- бичиг хэрэг	11 948,0	17 513,0	15 830,8	90,4%	0,18%	1,7%
-гэрэл цахилгаан	44 468,7	60 087,2	42 882,1	71,4%	0,50%	4,6%
-түлш халаалт	237 554,1	273 699,6	253 154,7	92,5%	2,94%	27,3%
-тээвэр шатахуун	120 671,0	133 448,0	135 603,5	101,6%	1,57%	14,6%
-шуудан холбоо	9 683,7	13 566,9	12 235,3	90,2%	0,14%	1,3%
-цэвэр бохир ус	17 604,8	31 786,2	27 579,0	86,8%	0,32%	3,0%
- дотоод албан томилолт	8 338,9	15 524,0	12 930,0	83,3%	0,15%	1,4%
-хичээл практикийн зардал		412,8	178,1	43,1%	0,00%	0,0%
-эд хогшил худалдан авах	38 654,6	49 164,0	51 032,4	103,8%	0,59%	5,5%
-нормын хувцасны зардал	13 704,9	22 046,1	15 565,5	70,8%	0,18%	1,7%
- Хоол	98 029,1	90 493,3	91 068,7	100,6%	1,06%	9,8%
- Эм	191 143,9	208 285,1	193 811,9	93,1%	2,25%	20,9%
-урсгал зардал	14 029,4	12 829,3	13 569,4	105,8%	0,16%	1,5%
- Биеийн тамирын уралдаан,тэмцээн						
- Байрны түрээсийн хөлс	486,9	727,8	288,0	39,6%	0,00%	0,0%
-бусад зардал	56 127,1	59 302,1	62 377,9	105,2%	0,72%	6,7%
5.Татаас ба урсгал шилжүүлэг	25 709,6	23 920,8	26 334,7	110,1%	0,31%	1,3%
- Оюутаны тэтгэлэг						
-Нэг удаагийн тэтгэмж,урамшуулал	25 709,6	23 920,8	26 334,7	110,1%	0,31%	1,3%
6.Хөрөнгийн зардал						
үүнээс: төсвийн хөрөнгө						
06. Нийгмийн даатгал,нийгмийн халамж	32 195,6	39 318,3	35 153,5	89,4%	0,408%	100,0%
1.Цалин хөлс	12 093,9	12 601,4	12 556,6	99,6%	0,15%	35,7%
2.Нийгмийн даатгалын шимтгэл	2 536,4	3 475,1	3 295,9	94,8%	0,04%	9,4%
3.Эрүүл мэндийн даатгалын хураамж						
4.Бараа үйлчилгээний бусад зардал	15 986,8	23 091,5	19 181,0	83,1%	0,22%	54,6%
- бичиг хэрэг	541,1	337,5	332,2	98,4%	0,00%	1,7%
-гэрэл цахилгаан	205,1	1 080,9	917,8	84,9%	0,01%	4,8%
-түлш халаалт	2 092,5	2 961,0	2 469,2	83,4%	0,03%	12,9%
-тээвэр шатахуун	4 318,6	2 286,0	2 282,0	99,8%	0,03%	11,9%
-шуудан холбоо	1 353,4	1 125,0	924,7	82,2%	0,01%	4,8%
-цэвэр бохир ус	497,8	1 043,1	740,0	70,9%	0,01%	3,9%
- дотоод албан томилолт	476,6	571,5	571,5	100,0%	0,01%	3,0%
-хичээл практикийн зардал	62,1	112,5	97,6	86,8%	0,00%	0,5%
-эд хогшил худалдан авах	223,3	375,3	239,4	63,8%	0,00%	1,2%
-нормын хувцасны зардал	39,0	375,3	102,0	27,2%	0,00%	0,5%
- Хоол	2 415,1	2 887,2	2 015,0	69,8%	0,02%	10,5%
- Эм						
-урсгал зардал	546,0					
- Биеийн тамирын уралдаан,тэмцээн						
- Байрны түрээсийн хөлс	390	1350	1140	84,4%	0,01%	5,94%
-бусад зардал	2826,2	8586,2	7349,6	85,6%	0,09%	38,32%
5.Татаас ба урсгал шилжүүлэг	1578,5	150,3	120	79,8%	0,00%	0,34%
- Оюутаны тэтгэлэг						
-Нэг удаагийн тэтгэмж,урамшуулал	1578,5	150,3	120	79,8%	0,00%	0,34%
6.Хөрөнгийн зардал						
үүнээс: төсвийн хөрөнгө						
07. Орон сууц,нийтийн аж ахуй	26188,8	31350,4	29322,1	93,5%	0,34%	100,00%
1.Гудамжны гэрэлтүүлэг,цэвэрлэгээ	26188,8	31350,4	29322,1	93,5%	0,34%	100,00%

Нийт зарлагаас from total EXPENDITURE

EXPENDITURE SECTOR	2005 оны мэг үеийн зүйцэтгэл	2005 оны эхний 9 сарын			Нийт зар- лагад эзлэх %	Зарлагад эзлэх % 2006 он
		Төлөө- лөгөө	Гүйцэт- гэл	ТБ %		
08. Амралт,спорт,соёл урлаг	246 080,6	287 067,0	270 518,2	94,2%	3,14%	100,0%
1.Цалин хөлс	78 051,2	105 174,8	105 076,8	99,9%	1,22%	38,8%
2.Нийгмийн даатгалын шимтгэл	19 722,5	28 020,0	25 451,1	90,8%	0,30%	9,4%
3.Эрүүл мэндийн даатгалын хураамж	439,7		213,7		0,00%	0,1%
4.Бараа үйлчилгээний бусад зардал	146 084,5	148 821,8	135 963,7	91,4%	1,58%	50,3%
- бичиг хэрэг	591,6	657,9	811,6	123,4%	0,01%	0,6%
-гэрэл цахилгаан	8 822,7	13 177,4	10 240,5	77,7%	0,12%	7,5%
-түлш халаалт	102 487,6	87 788,3	88 056,7	100,3%	1,02%	64,8%
-тээвэр шатахуун	1 687,8	2 301,5	2 142,7	93,1%	0,02%	1,6%
-шуудан холбоо	824,4	1 580,0	1 558,2	98,6%	0,02%	1,1%
-цэвэр бохир ус	2 542,9	2 401,5	1 851,1	77,1%	0,02%	1,4%
- дотоод албан томилолт	1 340,4	3 518,8	2 495,5	70,9%	0,03%	1,8%
-хичээл практикийн зардал	88,7	7 895,0				
-эд хогшил худалдан авах	5 621,1	2 000,0	1 727,6	86,4%	0,02%	1,3%
-нормын хувцасны зардал	384,9	570,0	401,8	70,5%	0,00%	0,3%
- Хоол		400,0				
- Эм						
-урсгал зардал	8 673,3	12 724,4	9 640,1	75,8%		7,1%
- Биеийн тамирын уралдаан,тэмцээн						
- Байрны түрээсийн хөлс						
-бусад зардал	13 019,1	13 807,0	17 037,9	123,4%	0,20%	12,5%
5.Татаас ба урсгал шилжүүлэг	1 782,7	5 050,4	3 812,9	75,5%	0,04%	1,4%
- Оюутаны тэтгэлэг						
-Нэг удаагийн тэтгэмж,урамшуулал	1 782,7	5 050,4	3 812,9	75,5%	0,04%	1,4%
6.Хөрөнгийн зардал						
үүнээс: төсвийн хөрөнгө						
10. Хөдөө аж ахуй, ой агнуур	58 233,4	69 584,9	70 086,3	100,7%	0,81%	100,0%
1.Цалин хөлс	15 840,0	26 395,9	25 138,7	95,2%	0,29%	35,9%
2.Нийгмийн даатгалын шимтгэл	4 210,8	6 968,5	6 659,6	95,6%	0,08%	9,5%
3.Эрүүл мэндийн даатгалын хураамж						
4.Бараа үйлчилгээний бусад зардал	37 151,9	35 078,8	37 207,8	106,1%	0,43%	53,1%
- бичиг хэрэг	511,5	749,7	635,0	84,7%	0,01%	1,7%
-гэрэл цахилгаан	525,8	824,4	545,3	66,1%	0,01%	1,5%
-түлш халаалт	7 320,1	8 561,8	8 561,8	100,0%	0,10%	23,0%
-тээвэр шатахуун	4 563,6	5 600,0	5 600,0	100,0%	0,07%	15,1%
-шуудан холбоо	786,5	825,3	825,0	100,0%	0,01%	2,2%
-цэвэр бохир ус	916,2	998,1	914,0	91,6%	0,01%	2,5%
- дотоод албан томилолт	2 229,3	3 015,5	2 420,5	80,3%	0,03%	6,5%
-эд хогшил худалдан авах	2 499,0	400,0				
-нормын хувцасны зардал	50,00	130,00				
- Хоол						
- Эм	36,00	576,30	350,00	60,7%	0,00	0,01
-урсгал зардал	9 282,10	1 520,00	1 546,10	101,7%	0,0%	2,2%
- Биеийн тамирын уралдаан,тэмцээн						
- Байрны түрээсийн хөлс		50,00				
-бусад зардал	8 431,80	11 827,70	15 810,10	133,7%	0,2%	22,6%
5.Татаас ба урсгал шилжүүлэг	1 030,70	1 141,70	1 080,20	94,6%	0,0%	1,5%
- Оюутаны тэтгэлэг						
-Нэг удаагийн тэтгэмж,урамшуулал	1 030,70	1 141,70	1 080,20	94,6%	0,0%	1,5%
6.Хөрөнгийн зардал						
үүнээс: төсвийн хөрөнгө						

Нийт зарлагаас. from total EXPENDITURE						
EXPENDITURE SECTOR	2005 оны мөн үеийн гүйцэтгэл	2006 оны эхний 9 сарын			Нийт зарлагад эзлэх %	Зарлагад эзлэх % 2006 он
		Төлөвлөгөө	Гүйцэтгэл	ТБ %		
11. Эдийн засгийн бусад	136 807,3	188 321,1	175 488,2	93,2%	2,04%	100,0%
1.Цалин хөлс	87 837,7	113 155,4	111 501,4	98,5%	1,29%	63,5%
2.Нийгмийн даатгалын шимтгэл	18 251,7	29 924,2	28 456,9	95,1%	0,33%	16,2%
3.Эрүүл мэндийн даатгалын хураамж	2287,6					
4.Бараа үйлчилгээний бусад зардал	28107,3	44664,6	35159	78,7%	0,41%	20,03%
- бичиг хэрэг	499,1	893,7	643,1	72,0%	0,01%	1,83%
-гэрэл цахилгаан	1221,6	2053,8	1224,8	59,8%	0,01%	3,48%
-түлш халаалт	2807,5	8481,6	4317,6	50,9%	0,05%	12,28%
-тээвэр шатахуун	3079,9	4108,7	3393,4	82,6%	0,04%	9,65%
-шуудан холбоо	6864,6	8412	7491,4	89,1%	0,09%	21,31%
-цэвэр бохир ус	308,8	974,5	313,4	32,2%	0,00%	0,89%
- дотоод албан томилолт	2758,2	3935,2	3987	101,3%	0,05%	11,34%
- Гадаад томилолт (арга хэмжээ)						
- Ном, хэвлэл авах						
-хичээл практикийн зардал	4074	4004,4	3622,9	90,5%	0,04%	10,30%
-эд хогшил худалдан авах	1477,3	1750	1717,8	98,2%	0,02%	4,89%
-нормын хувцасны зардал	119,8	337,5	119,9	35,5%	0,00%	0,34%
- Хоол	500					
- Эм						
-урсгал зардал	1774,3	2262,8	2427,5	107,3%	0,03%	6,90%
- Биеийн тамирын уралдаан,тэмцээн						
- Байрны түрээсийн хөлс		1115,2				
-бусад зардал	2622,2	6335,2	5900,2	93,1%	0,07%	16,78%
5.Татаас ба урсгал шилжүүлэг	323	576,9	370,9	64,3%	0,00%	0,21%
- Оюутаны тэтгэлэг						
-Нэг удаагийн тэтгэмж,урамшуулал	323	576,9	370,9	64,3%	0,00%	0,21%
6.Хөрөнгийн зардал						
үүнээс: төсвийн хөрөнгө						
12. Ангилагдаагүй зардал	373856	252740,5	553652,6	219,1%	6,43%	100,0%
1. Нөөц хөрөнгө	373856	252740,5	553652,6	2,1906	0,0643	100,0%
13. Хөрөнгийн зардал						

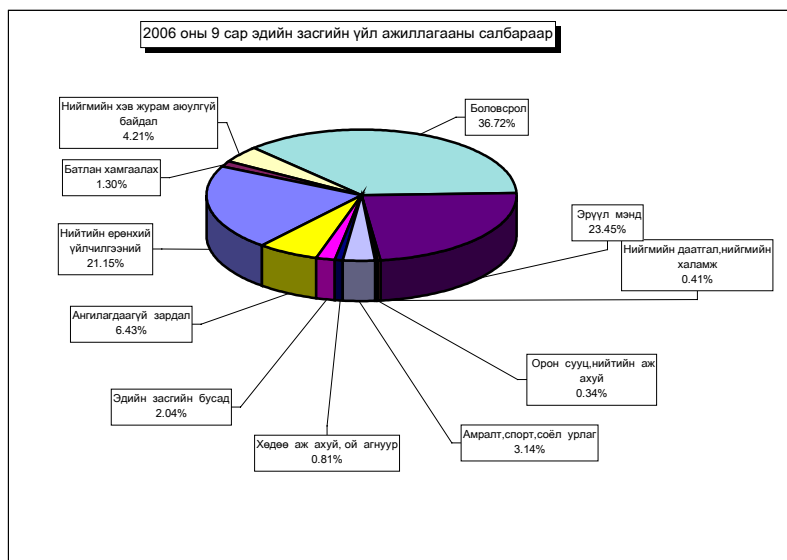

Орон нутгийн төсвийн орлого **731,2** сая ₮ болж, төлөвлөгөө **132,1** хувиар биелэгдэж, төсвийн зарлага **5413,8** сая ₮-т хүрч орлогоос давсан зарлага **46821,6** сая ₮ болов.

Орон нутгийн төсвийн орлогын төлөвлөгөөг дүнгээр нь Сэргэлэн, Баянцагаан, Алтанбулаг, Баян, Лүн, Сүмбэр, Цээл сумд 8965,4 -61,4 мянган ₮-өөр тасалдууллаа.

Орон нутгийн орлогын төлөвлөгөөний биелэлтийг нэр төрлөөр нь үзүүлбэл: № 1
LOCALBUDGET SOMS, as of first 9 months,thous tog.

Сумд Soms	Мал бүхий иргэдийн орлого		О.Т.Боломжгүй Патент		О.Т.Боломжгүй Жишиг		И.О.Т.Т.Х		Суутган-2		Суутган-4	
	тө	гүй	тө	гүй	тө	гүй	тө	гүй	тө	гүй	тө	гүй
АБ	11 700,0	11 366,4	38,0	35,0	639,7	565,0	22,5		60,0	42,4	45,0	35,0
АР	3 036,0	2 861,1	289,0	317,0	116,0	106,2	90,0	85,3	65,0	63,7		494,0
АТ	2 550,0	3 357,1	730,0	723,2	76,0	60,0	50,0	42,0	30,0	75,5	180,0	162,2
БС	2 102,8	3 143,3	810,0	828,0	90,0	70,0	88,0	121,0	116,0	182,4	450,0	214,6
БА	3 960,0	2 791,5	54,0	54,0	1 956,0	2 929,6	60,0	152,5	25,0		165,0	162,7
БД	4 300,0	3 685,5	270,0	215,0	135,0	140,0			138,0	63,4	35,0	176,7
БЖ	7 400,0	8 934,7	14,0	15,1	213,0	261,0	36,0	36,0	20,0	56,7	75,0	151,4
БӨ	10 500,0	9 516,5	150,5	147,0			40,0		30,0		291,2	485,6
БХ	3 600,0	3 921,0	605,0	610,6	526,0	527,5	20,0	40,0	20,0	110,0	144,0	446,7
БЦ	9 250,0	7 320,3	369,0	455,0	236,0	185,0	30,0		40,0		170,0	208,8
БТ	3 500,0	3 071,1			288,0	290,0	30,0	90,6	40,0	154,6	34,4	294,2
БЧ	1 150,0	1 130,1	2 090,0	1 798,5	110,0	105,8	81,0				70,0	1 737,5
БН	2 289,9	2 565,8	923,4	1 460,0	2 153,1	2 573,0	165,9	1 527,2			393,6	722,4
БҮ	8 800,0	9 386,8	72,0	36,0	798,0	460,0			30,0	46,6	24,0	421,2
ДХ	3 600,0	4 185,5	12,6	19,1	270,7	365,0	20,0	20,0	34,2	95,0	243,0	837,3
ЖА	1 141,1	1 378,9	405,0	382,0	1 000,0	850,0	89,0	153,6	63,5	30,2	31,2	21,5
ЗА	2 865,0	2 761,8	108,0	246,0	2 475,0	2 498,8	96,0	118,7		938,1	1 800,0	9 157,1
ЛҮ	8 585,3	7 438,9	450,0	613,5	187,6	192,0	45,0	45,0	40,0	50,0	101,4	124,9
ММ	2 374,8	1 351,8	36,0	66,0	476,2	630,0	50,0	5,3	30,0		140,0	166,6
ӨШ	5 650,0	3 827,7			650,0	630,0			25,0	115,1	70,0	26,3
СҮ	980,0	1 169,9	300,0	56,0	420,0	324,5	178,0	132,0	20,0		45,0	
СЭ	3 640,0	3 297,2			110,0	105,0	30,0	16,0	30,0		73,8	493,6
УГ	2 350,0	2 284,0	303,0	314,0			30,0	20,0	20,0		171,0	295,0
ЦЭ	2 224,0	2 542,9	900,0	604,0	400,0	949,5	900,0	860,0	30,0	27,4	120,0	239,6
ЭР	7 201,0	6 975,4	62,0	116,0	1 643,0	1 952,0	80,0	68,0	15,0	22,0	125,0	576,1
ЭС	8 587,0	10 555,5	610,0	814,0	720,0	850,0	80,0	50,0	30,0	64,3	189,0	372,7
ЭМ	736,3	696,9	2 994,0	3 392,4	2 593,0	2 710,7	916,2	1 288,2	550,0	60,2	2 975,2	6 299,1
ДҮН	124 073,2	121 517,6	12 595,5	13 317,4	18 282,3	20 330,6	3 227,6	4 871,4	1 501,7	2 197,6	8 161,8	24 322,8

Орон нутгийн орлогын төлөвлөгөөний биелэлтийг нэр төрлөөр нь үзүүлбэл: № 2
LOCALBUDGET SOMS, as of first 9 months,thous tog.

Сумд Soms	Бууны		Тэмдэглэлийн Хураамж		Агнуурын орлого		Ус рашаан		Ойн орлого		Байгалийн бусад баялаг, ургамлын	
	тө	гүй	тө	гүй	тө	гүй	тө	гүй	тө	гүй	тө	гүй
АБ	428,0	116,0	205,0	268,9	180,0	75,3	160,0	80,0	600,0	219,5	30,0	
АР	120,0	96,0	144,0	175,0			150,0	150,7				
АТ	112,0	56,0	210,0	51,3			300,0					
БС	100,0	72,0	2 100,0	2 497,7					8 150,0	15 486,1		46,5
БА	88,0	48,0	217,0	103,7	500,0							
БД	176,0	54,0	75,0	131,3	400,0	300,0			700,0	2 537,8		
БЖ	44,0	32,0	150,0	163,9	20,0							
БӨ	86,0	40,0	33,6	254,3				3,0				
БХ	94,0	20,0	360,0	1 008,0								
БЦ	120,0	38,0	295,0	36,4			200,0	75,0				
БТ	162,0	52,0	262,5	419,9				180,0	1 150,0	2 170,0	15,0	3,0
БЧ	134,0	80,0	675,0	1 284,0			200,0	510,8	3 360,0	2 569,0	50,0	
БН	122,0	28,0	1 200,0	741,0			500,0	716,0	5 472,8	3 421,8	600,0	2 529,8
БҮ	372,0	172,0	38,0	68,2								
ДХ	120,0	128,0	135,0	142,3		2 336,0						
ЖА	78,0	33,0	1 353,5	3 254,2			2 250,0	2 250,0	7 300,0	6 977,6		
ЗА	146,0	92,0	545,0	626,8	60,0	60,0	216 000,0	304 098,9	100,0	229,0		
ЛҮ	80,0	80,0	220,0	229,9	45,0	65,0						
ММ	208,0	30,0	90,0	622,4		886,8	4 300,0	5 590,4	3 600,0	7 492,3	100,0	435,0
ӨШ	242,0	68,0	74,0	109,4	1 400,0	4 700,0						
СҮ	88,0	36,0	450,0	618,6					230,0	268,3		
СЭ	146,0	108,0	112,5	195,4			33 000,0	23 952,8				
УГ	84,0	84,0	262,0	347,2	20,0		800,0	600,0	1 200,0	1 465,9		
ЦЭ	102,0	52,0	540,0	587,8					675,0	624,4		
ЭР	280,0	280,0	270,0	491,3			1 000,0	5 419,6	6 220,0	9 191,2	2 250,0	1 280,0
ЭС	230,0	102,0	485,0	700,3								
ЭМ	320,0	316,0	9 760,0	12 978,0								
ДҮН	4 282,0	2 313,0	20 262,1	28 107,2	2 625,0	8 423,1	258 860,0	343 627,2	38 757,8	52 652,9	3 045,0	4 294,3

Орон нутгийн орлогын төлөвлөгөөний биелэлтийг нэр төрлөөр нь үзүүлбэл: № 3
LOCAL BUDGET SOMS, as of first 9 months, thous tog.

Сумд Soms	Түгээмэл тархацтай		Хүү торгууль		Төсөвт газрын өврийн орлого		Түрээсийн орлого		Бусад орлого		Хөрөнгө борлуул сны орлого	
	тө	гүй	тө	гүй	тө	гүй	тө	гүй	тө	гүй	тө	гүй
АБ	2 833,5	1 000,0	800,0	1 908,5	375,0	989,5	50,0	50,0				
АР			350,0	373,8	225,0	1 374,9						
АТ			175,0	535,2			320,0	260,1	210,0	258,5		
БС			1 400,0	929,0	74,7	242,6			2 700,0	1 371,4		
БА			630,0	500,0								
БД			300,0	858,4	200,0	380,7	216,0	136,0			310,0	
БЖ			200,0	206,3			45,0	73,4			236,5	
БӨ			364,0	2 081,9	225,0	162,2			50,0		380,0	
БХ			4 050,0	8 698,2	117,0	107,6						
БЦ			140,0	237,0	140,0	263,0						
БТ			800,0	558,2	112,5	149,7	81,0	39,0				
БЧ	50,0	50,0	1 500,0	2 103,2	130,0	47,5	60,0	100,0	3 200,0	1 921,0		500,0
БН			1 350,0	1 497,6		5,0	337,5	224,0	630,2	3 634,3		
БҮ			200,0	76,0			81,0	60,0	150,0	200,0		
ДХ			214,0	2 756,0	180,0	354,7						
ЖА	50,0	50,0	2 700,0	2 196,4	150,0	44,8	252,0	166,0				235,2
ЗА			1 510,0	3 198,2	70,0	137,4	300,0	214,0				
ЛҮ	15,0	37,0	1 110,0	1 198,5	75,0	98,3	350,0	490,4				
ММ			625,0	470,0	384,7		210,0	152,4	100,0	200,0		
ӨШ			336,8	5,0	262,5	571,0	118,0	226,8				4,8
СҮ			690,0	173,5		706,7	600,0		210,0	150,0		
СЭ	1 000,0	462,8	225,0	184,0	225,0	1 005,1			378,0	185,0		
УГ	50,0		400,0	155,0	225,0	115,6	150,0	80,0			2 000,0	9 530,0
ЦЭ			1 530,0	772,0	450,0	550,0			200,0	200,0		
ЭР			1 105,4	2 910,4	1 000,0	3 745,4	43,3	15,0	2 275,5	13 175,5		
ЭС			2 400,0	1 908,7	280,0	302,6				83,9		
ЭМ			4 834,4	14 303,4			3 750,0	4 283,2	150,0	871,2	430,0	908,0
ДҮН	3 998,5	2 224,8	29 784,6	50 709,1	4 516,7	11 354,3	6 963,8	6 570,3	10 253,7	23 177,3	2 430,0	11 178,0

Орон нутгийн төсвийн орлого, зарлагыг сумдаар
LOCAL BUDGET, EXPENDITURE SOMS, as of first 9 months, thous tog

/мян,₮/

Soms	ОРЛОГО, REVENUE				ЗАРЛАГА, EXPENDITURE			НИЙТ ДҮНД ЭЗЛЭХ ХУВЬ		Орлогыг
	Жилийн эхнээс				Жилийн эхнээс			Орлогод	Зарлагад	
	Төлөвлөгөө	Гүйцэтгэл	Үүнээс 2005 оны дутуу	ТБ хувь	Төлөвлөгөө	Гүйцэтгэл	ТБ хувь			
Алтанбулаг	18166,7	16751,5	238,3	92,2%	174095,4	166421,3	95,6%	1,28%	1,93%	10,07%
Аргалант	4585,0	6097,7	412,4	133,0%	153386,7	149849,6	97,7%	0,46%	1,74%	4,07%
Архуст	4943,0	5581,1	114,2	112,9%	124828,5	118440,0	94,9%	0,43%	1,38%	4,71%
Батсүмбэр	18181,5	25204,6	1313,8	138,6%	254828,5	265989,1	104,4%	1,92%	3,09%	9,48%
Баян	7655,0	6742,0	700,6	88,1%	142147,3	126099,2	88,7%	0,51%	1,46%	5,35%
Баяндэлгэр	6945,0	8988,8	849,2	129,4%	126887,1	129168,7	102,0%	0,69%	1,50%	6,96%
Баянжаргалан	8217,0	10167,0	662,2	123,7%	130733,6	127138,5	97,3%	0,78%	1,48%	8,00%
Баян-Өнжүүл	11770,3	13070,5	2267,0	111,0%	135207,9	122441,8	90,6%	1,00%	1,42%	10,67%
Баянхангай	9536,0	15489,6	233,1	162,4%	140612,2	142587,0	101,4%	1,18%	1,66%	10,86%
Баянцагаан	10990,0	8818,5	2166,2	80,2%	132794,7	131681,1	99,2%	0,67%	1,53%	6,70%
Баянцогт	6475,4	7472,3	261,2	115,4%	154698,5	152833,7	98,8%	0,57%	1,77%	4,89%
Баянчандмань	12860,0	13937,4	1628,0	108,4%	219108,8	217617,0	99,3%	1,06%	2,53%	6,40%
Борнуур	16138,4	21645,9	897,2	134,1%	217423,2	220452,5	101,4%	1,65%	2,56%	9,82%
Бурд	10565,0	10926,8	1996,7	103,4%	149517,9	138245,7	92,5%	0,83%	1,61%	7,90%
Далгархаан	4829,5	11238,9	135,3	232,7%	126335,9	131575,7	104,1%	0,86%	1,53%	8,54%
Жаргалант	16863,3	18023,4	961,2	106,9%	285032,1	270887,4	95,0%	1,37%	3,15%	6,65%
Заамар	226075,0	324376,8	17103,9	143,5%	361518,9	378886,6	104,8%	24,73%	4,40%	85,61%
Лүн	11304,3	10663,4	778,4	94,3%	188729,6	179181,9	94,9%	0,81%	2,08%	5,95%
Мөнгөнморьт	12185,0	18638,7	465,1	153,0%	155043,2	157652,8	101,7%	1,42%	1,83%	11,82%
Өндөрширээт	8828,3	10284,1	495,0	116,5%	138225,6	134033,3	97,0%	0,78%	1,56%	7,67%
Сүмбэр	4211,0	3635,5	247,7	86,3%	140648,7	133072,8	94,6%	0,28%	1,55%	2,73%
Сэргэлэн	38970,3	30004,9	2395,2	77,0%	108105,6	110704,7	102,4%	2,29%	1,29%	27,10%
Угтаал	8065,0	15290,7	329,9	189,6%	207963,3	200667,7	96,5%	1,17%	2,33%	7,62%
Цаал	8071,0	8009,6	474,7	99,2%	203414,3	187579,2	92,2%	0,61%	2,18%	4,27%
Эрдэнэ	23570,2	46217,9	130,0	196,1%	108118,2	126145,5	116,7%	3,52%	1,46%	36,64%
Эрдэнэсант	13611,0	15804,0	1303,8	116,1%	249114,4	237322,6	95,3%	1,21%	2,76%	6,66%
Зуунмод	30009,1	48107,3	10703,6	160,3%	1122665,9	957164,4	85,3%	3,67%	11,12%	5,03%
ТӨ	455076,3	580273,0	36281,1	127,5%	2953903,8	3196800,1	108,2%	44,25%	37,13%	18,15%
ӨНД	553621,3	731188,9	49263,9	132,1%	5651016,0	5413839,8	95,8%	55,75%	62,87%	13,51%
ДҮН	1008697,6	1311461,9	85545,0	130,0%	8604919,8	8610639,9	100,1%	100,0%	100,0%	15,23%
Дүнгээс: Төв бүс	109906,4	116752,7	53647	106,2%	1672869,5	1488413,3	89,0%	8,90%	17,29%	7,84%
бүс- Хойт бүс	79314,6	96016,8	6300,5	121,1%	1425126,5	1410702,1	99,0%	7,32%	16,38%	6,81%
үүдээр Баруун бүс	300885,1	422083,9	59396,5	140,3%	1765462,1	1730079,7	98,0%	32,18%	20,09%	24,40%
Зүүн бүс	63515,2	96335,5	14814,2	151,7%	787557,9	784644,7	99,6%	7,35%	9,11%	12,28%

Орон нутгийн орлогоос Аймагт төвлөрөх нэр төрлийг сумдаар үзүүлбэл
LOCALBUDGET SOMS, as of first 9 months,thous tog.

Сумд Soms	Газрын төлбөр		АБЭЯХ-ийн татвар		Үл хөдлөх хөрөнгийн		Нөөцийн		Хүү,торгууль, төрийн өмч,хөрөнгө худалдсны, өмч хувьчлалын орлогууд.		Дүн		
	тө	гүй	тө	гүй	тө	гүй	тө	гүй	тө	гүй	тө	гүй	
	АБ	2 700,0	2 401,9	3 250,0	3 520,5	100,0						6 050,0	5 922,4
АР	1 883,4	2 887,6	1 600,9	1 167,4	226,2	308,4					3 710,5	4 363,4	
АТ	772,8	415,5	2 005,0	2 091,9	196,5	275,4					2 974,3	2 782,8	
БС	4 604,5	4 782,4	4 000,0	5 381,0	747,0	527,0					9 351,5	10 690,4	
БА	3 100,5	4 927,2	1 500,0	1 769,4	136,7	176,2	4 090,0	3 331,0			8 827,2	10 203,8	
БД	1 527,6	1 197,9	1 220,0	1 261,0	67,7	67,7		3 000,0			2 815,3	5 526,6	
БЖ	2 266,0	2 432,0	2 000,0	2 080,0	60,4	45,2		12 279,6			4 326,4	16 836,8	
БӨ	180,0	362,6	2 600,0	2 831,4	100,8	52,3					2 880,8	3 246,3	
БХ	861,0	493,0	1 300,0	1 496,3	30,0	11,9					2 191,0	2 001,2	
БЦ	2 120,7	1 000,0	1 900,0	1 952,2	93,9	80,1	18 600,0	11 700,0			22 714,6	14 732,3	
БТ	2 740,1	2 770,2	1 900,0	2 007,8	807,6	946,9					5 447,7	5 724,9	
БЧ	3 496,2	3 136,8	3 800,0	3 565,9	700,0	405,8		6 877,4			7 996,2	13 985,9	
БН	6 227,1	4 132,0	4 200,0	6 059,7	3 350,7	2 168,1					13 777,8	12 359,8	
БУ	335,0	247,3	4 700,0	4 875,4	84,8	72,6					5 119,8	5 195,3	
ДХ	75,3	67,0	765,0	874,9	23,7	11,0					864,0	952,9	
ЖА	13 500,0	16 396,4	7 200,0	7 972,6	380,0	280,3					21 080,0	24 649,3	
ЗА	75 653,5	77 861,8	11 350,0	16 558,5	11 668,1	10 520,7					98 671,6	104 941,0	
ЛУ	900,0	436,2	3 000,0	2 028,3	1 048,0	683,0					4 948,0	3 147,5	
ММ	5 532,3	5 648,8	1 300,0	2 649,1	80,0	81,9					6 912,3	8 379,8	
ӨШ	408,4	400,7	2 290,0	2 542,6	120,0	48,5					2 818,4	2 991,8	
СҮ	3 670,2	2 482,6	2 200,0	1 879,1	270,0	130,4					6 140,2	4 492,1	
СЭ	20 073,0	16 344,0	2 050,0	1 985,3	277,2	486,9					22 400,2	18 816,2	
УГ	3 720,0	1 639,1	3 500,0	3 574,9	160,0						7 380,0	5 214,0	
ЦЭ	7 650,0	801,2	3 600,0	3 178,7	1 575,0	338,3					12 825,0	4 318,2	
ЭР	5 058,9	4 820,0	3 000,0	3 147,0	212,4	142,8					8 271,3	8 109,8	
ЭС	270,0	471,7	3 950,0	4 297,8	465,0	226,7					4 685,0	4 996,2	
ЭМ	3 000,0	1 413,2	14 437,8	13 029,6	11 198,5	8 507,7					28 636,3	22 950,5	
ТӨО		2 905,5								131 260,9	249 836,3	131 260,9	252 741,8
ДҮН	172 326,5	162 874,6	94 618,7	103 778,3	34 180,2	26 595,8	22 690,0	37 188,0	131 260,9	249 836,3	455 076,3	580 273,0	

Орон нутгийн орлогоос Улсад төвлөрүүлэх нэр төрлийг сумдаар үзүүлбэл
LOCALBUDGET SOMS, as of first 9 months,thous tog.

Сумд Soms	Цалингийн ашиг		ААНОАТ		НӨТ		Онцгой		Орлогууд- аас: Урьд оны дутуу	Дүн		
	тө	гүй	тө	гүй	тө	гүй	тө	гүй		тө	гүй	хувь
	АБ	6 052,0	10 333,2	172,5	22,9						27,9	6 224,5
АР	2 400,0	3 648,7	45,0	9,2					58,4	2 445,0	3 657,9	149,6
АТ	1 836,0	2 640,0	144,9	17,0					76,9	1 980,9	2 657,0	134,1
БС	13 736,0	22 619,3	2 070,0	241,7	4 739,0	4 131,1			2 127,6	20 545,0	26 992,1	131,4
БА	5 304,0	10 411,5	345,0	55,0	1 354,0				1 405,1	7 003,0	10 466,5	149,5
БД	1 972,0	3 545,3	372,6	64,7					64,7	2 344,6	3 610,0	154,0
БЖ	2 312,0	4 005,7	276,0	20,0					42,6	2 588,0	4 025,7	155,6
БӨ	2 244,0	3 735,1	276,0	8,7	75,0				112,4	2 595,0	3 743,8	144,3
БХ	1 836,0	3 457,4	103,5	117,9					24,6	1 939,5	3 575,3	184,3
БЦ	1 972,0	3 085,2	138,0	59,1	75,0				109,9	2 185,0	3 144,3	143,9
БТ	2 108,0	3 467,8	828,0	1 272,3					1 196,5	2 936,0	4 740,1	161,4
БЧ	5 712,0	8 281,5	552,0	384,2	75,0	1 021,2			1 585,2	6 339,0	9 686,9	152,8
БН	5 644,0	7 198,2	621,0	421,4		204,7			1 680,7	6 265,0	7 824,3	124,9
БУ	2 584,0	3 511,2	69,0	23,5					43,2	2 653,0	3 534,7	133,2
ДХ	1 768,0	2 550,2	20,7	22,7						1 788,7	2 572,9	143,8
ЖА	6 732,0	10 889,0	1 932,0	3 406,8					4 925,6	8 664,0	14 295,8	165,0
ЗА	81 600,0	164 862,2	414,0	20,9	75,0	124,6			9 221,8	82 089,0	165 007,7	201,0
ЛУ	5 712,0	8 993,6	552,0	180,9					100,3	6 264,0	9 174,5	146,5
ММ	4 352,0	8 342,3	207,0	17,4	75,0	1 083,1			429,6	4 634,0	9 442,8	203,8
ӨШ	2 584,0	3 483,4	48,3							2 632,3	3 483,4	132,3
СҮ	2 516,0	3 255,7	1 035,0	85,3					248,2	3 551,0	3 341,0	94,1
СЭ	3 128,0	3 235,0	552,0			100,0			268,4	3 680,0	3 335,0	90,6
УГ	3 264,0	5 287,4	552,0	409,1					420,6	3 816,0	5 696,5	149,3
ЦЭ	3 468,0	6 690,7	2 760,0	990,6					2 071,0	6 228,0	7 681,3	123,3
ЭР	6 528,0	11 668,2	3 105,0	1 010,5					1 410,4	9 633,0	12 678,7	131,6
ЭС	4 012,0	7 873,7	138,0	111,7					444,1	4 150,0	7 985,4	192,4
ЭМ	132 994,0	190 059,2	16 854,8	19 461,4	71 632,0	63 937,6	74 900,0	79 416,4	72 159,1	296 380,8	352 874,6	119,1
ДҮН	314 370,0	517 130,7	34 184,3	28 434,9	78 100,0	70 602,3	74 900,0	79 416,4	100 254,8	501 554,3	695 584,3	138,7

Төсвийн зарлагыг сумдаар
EXPENDITURE SOMS, as of first 9 months, thous tog

Soms	Зарлага , Expenditure		НИЙТ ЗАРЛАГААС				Сумдад өгсөн дотаци
	Жилийн эхнээс		Цалин	Зарлагд эзлэх %	НДШ, ЭМД	бараа үйлч бусад	
	Төлөвлөгөө	Гүйцэтгэл					
АБ	174 095,4	166 421,3	74 581,7	44,81%	19 689,4	72 150,2	145 878,1
АР	153 386,7	149 849,6	60 456,4	40,34%	15 347,9	74 045,3	141 200,4
АТ	124 828,5	118 440,0	54 809,4	46,28%	12 090,5	51 540,1	111 521,4
БС	254 828,5	265 989,1	119 335,2	44,86%	31 522,2	115 131,7	224 601,7
БА	142 147,3	126 099,2	64 423,1	51,09%	12 470,8	49 205,3	126 938,7
БД	126 687,1	129 168,7	50 431,6	39,04%	13 265,3	65 471,8	111 457,7
БЖ	130 733,6	127 138,5	60 288,6	47,42%	15 835,3	51 014,6	114 088,1
БӨ	135 207,9	122 441,8	54 260,6	44,32%	14 278,5	53 902,7	115 001,3
БХ	140 612,2	142 587,0	57 748,0	40,50%	15 200,2	69 638,8	122 354,2
БЦ	132 794,7	131 681,1	55 988,7	42,52%	14 350,1	61 342,3	112 498,0
БТ	154 698,5	152 833,7	62 389,0	40,82%	16 352,0	74 092,7	143 698,2
БЧ	219 108,8	217 617,0	97 076,1	44,61%	26 092,0	94 448,9	191 906,5
БН	217 423,2	220 452,5	102 726,3	46,60%	27 170,9	90 555,3	189 477,2
БҮ	149 517,9	138 245,7	72 010,4	52,09%	15 704,1	50 531,2	127 557,3
ДХ	126 335,9	131 575,7	53 119,9	40,37%	12 216,1	66 239,7	117 076,3
ЖА	285 032,1	270 887,4	132 756,4	49,01%	36 195,0	101 936,0	251 541,4
ЗА	361 518,9	378 886,6	153 602,5	40,54%	41 711,2	183 572,9	292 584,6
ЛҮ	188 729,6	179 181,9	84 109,0	46,94%	22 154,3	72 918,6	166 080,9
ММ	155 043,2	157 652,8	71 449,0	45,32%	15 899,1	70 304,7	134 570,0
ӨШ	138 225,6	134 033,3	61 900,0	46,18%	15 742,4	56 390,9	120 723,7
СҮ	140 648,7	133 072,8	66 886,1	50,26%	17 293,8	48 892,9	125 932,8
СЭ	108 105,6	110 704,7	50 113,7	45,27%	12 964,9	47 626,1	76 766,0
УГ	207 993,3	200 667,7	77 790,3	38,77%	20 536,5	102 340,9	188 629,0
ЦЭ	203 414,3	187 579,2	85 966,4	45,83%	23 327,3	78 285,5	185 023,0
ЭР	108 118,2	126 145,5	48 806,5	38,69%	10 601,0	66 738,0	120 612,4
ЭС	249 114,4	237 322,6	116 546,3	49,11%	31 103,9	89 672,4	88 145,9
ЗМ	1 122 665,9	957 164,4	369 630,7	38,62%	96 041,2	491 492,5	925 089,0
ТӨ	2 953 903,8	3 196 800,1	1 155 284,3	36,14%	223 560,9	1 817 954,9	2 756 510,7
ОНД	5 651 016,0	5 413 839,8	2 359 201,9	43,58%	605 155,9	2 449 482,0	4 770 953,8
ДҮН	8 604 919,8	8 610 639,9	3 514 486,2	40,82%	828 716,8	4 267 436,9	7 527 464,5

Төсвийн зарлага төсөвт байгууллагаар
EXPENDITURE Government organization, as of first 9 months, (мян-төг)

	З А Р Л А Г А, EXPENDITURE			НИЙТ ЗАРЛАГААС				олгосон татаас	(Мян-төг)
	Жилийн эхнээс			Цалин	Зарлагд эзлэх %	НДШ, ЭМД	бараа үйлч бусад		
	Төлөв	Гүйц-гэл	ТБ хувь						
ЗДТГ	222 625,7	213 626,0	96,0%	62 415,9	29,2%	15 700,1	135 510,0	233 328,8	422,6
ИТХурал	29 308,2	25 829,3	88,1%	8 128,7	31,5%	2 129,6	15 571,0	29 938,2	
Аудитын газар	26 858,0	25 989,9	96,8%	12 737,8	49,0%	3 266,2	9 985,9	27 352,6	
Ар жанчивлан	143 973,1	158 721,0	110,2%	50 970,7	32,1%	13 490,5	94 259,8	17 176,4	1 391,1
Статистик	13 508,4	12 169,0	90,1%	7 831,9	64,4%	2 056,8	2 280,3	13 478,4	
МХГазар	88 671,8	87 689,8	98,9%	49 934,6	56,9%	13 137,7	24 617,5	88 971,8	
Цагдаагийн газар	371 470,8	362 229,5	97,5%	216 646,3	59,8%	9 513,0	136 070,2	360 613,5	
Онцгой байдлын хэлтэс	115 172,5	111 780,3	97,1%	76 002,0	68,0%	3 703,0	32 075,3	114 962,5	2 642,5
Ахмадын хороо	5 706,2	5 656,3	99,1%				5 656,3	5 706,2	
Хүүхдийн төв	23 246,2	17 872,4	76,9%	6 834,2	38,2%	1 795,5	9 242,7	23 246,1	
Х.Х.У.Халтас	33 612,1	29 497,2	87,8%	12 556,6	42,6%	3 295,9	13 644,7	33 274,6	
ХХААУГазар	69 684,9	70 086,3	100,6%	25 138,7	35,9%	6 659,6	38 288,0	68 384,9	
СХЗТөв	19 385,3	17 462,2	90,1%	8 775,8	50,3%	2 028,6	6 657,8	9 265,3	
БОрчны алба	42 048,2	38 390,4	91,3%	29 713,9	77,4%	7 194,2	1 482,3	41 672,9	
Цаг уур	103 641,4	101 763,2	98,2%	66 177,5	65,0%	17 438,6	18 147,1	103 355,8	
Хот тохижуулах	31 350,4	29 322,1	93,5%				29 322,1	28 725,5	
Ангилалдаагүй	36 743,5	70 243,6	191,2%				70 243,6	70 243,6	
Нөөц сан	68 850,0	103 197,7	149,9%				103 197,7	103 197,7	
Өрхийн эмнэлэг	37 023,6	30 944,3	83,6%				30 944,3	23 625,2	
Мал эмнэлэг	45 000,0	44 782,1	99,5%				44 782,1	44 782,1	
Намын суудал		1 525,0					1 525,0	1 525,0	
Замын сан	74 500,0	137 324,6	184,3%				137 324,6	137 324,6	
Хүү/сувилал	39 280,6	42 414,9	108,0%	17 900,3	42,2%	4 540,0	19 974,6	41 008,5	3 703,1
БСоёлын газар	45 370,7	45 902,6	101,2%	14 870,8	32,4%	3 972,2	27 059,6	51 243,1	
Нэгдсэн эмнэлэг	701 660,5	697 077,3	99,3%	305 870,8		72 499,9	318 706,6	489 632,1	38 666,3
ЭМГазар	207 254,8	197 229,0	95,2%	78 461,8	39,8%	17 949,1	100 818,1	207 254,8	578,6
Өвөр Жанчивлан	156 136,2	139 804,0	89,5%	42 858,3	30,7%	8 978,4	87 967,3	13 853,0	
БТСпортын хороо	61 119,5	58 910,7	96,4%	14 285,2	24,2%	3 694,3	40 931,2	58 978,0	3 035,3
Музей	24 296,2	22 123,4	91,1%	9 555,0	43,2%	2 500,7	10 067,7	18 796,2	1 785,5
ТКХүрээлэн	71 637,6	68 256,4	95,3%	29 491,9	43,2%	5 873,4	32 891,1	65 546,0	3 850,0
Номын сан	33 767,4	32 400,0	96,0%	8 125,6	25,1%	2 143,6	22 130,8	33 467,7	7 515,3
Орон нутгийн Х/О	11 000,0	196 579,6	1787,1%				196 579,6	196 579,6	
ДҮН	2 953 903,8	3 196 800,1	108,2%	1 155 284,3	36,1%	223 560,9	1 817 954,9	2 756 510,7	63 590,3

Төсөвт байгууллагуудын Өглөгийн үлдэгдэл. thous tog (мян, ₮)

Д/д	Хэмжих нэгж	2005 эцсийн байдлаар	2006 оны 09 сарын 30-ны үлдэгдэл	үүнээс: Өглөг үүссэн хугацаагаар		
				31-60 өдөр	61-120 өдөр	121-өдрөөс дээш
Төсөвт байгууллагуудын өглөг Бүгд						
	мян, ₮	25 870,5	159 111,1	34 163,9		124 947,2
1 ү	Цалингийн	мян, ₮	18 887,3	7 887,9		10 999,4
2	НДШ	мян, ₮	606,3	44 240,3	9 328,1	34 912,2
3 ү	ЭМД	мян, ₮				
4	Гэрэл цахилгаан	мян, ₮	1 116,7	2 366,6	2 189,9	176,7
5 н	Түлш, халаалт	мян, ₮	3 780,8	51 255,3	3 651,7	47 603,6
6	Цэвэр, бохир ус	мян, ₮	690,6			
7 э	Шуудан, холбоо	мян, ₮	642,0	1 500,2	318,1	1 182,1
8	Тээвэр, шатахуун	мян, ₮	697,9	3 380,9	2 418,9	962,0
9	Хоол	мян, ₮	256,0	5 138,4	3 564,6	1 573,8
10 э	Эм	мян, ₮	11 271,4	23 873,1	157,6	23 715,5
11	Дотоод албан томилолт	мян, ₮	607,8	1 320,0	1 320,0	
12	Урсгал засвар	мян, ₮				
13	Байр түрээсийн зардал	мян, ₮				
14 с	Бусад	мян, ₮	6 201,0	7 149,0	3 327,1	3 821,9
Төсөвт байгууллагуудын өглөг Бүгд						
	хувь	100,0%	100,0%	21,47%		78,53%
1 ү	Цалингийн	хувь		11,87%	4,96%	6,91%
2	НДШ	хувь	2,34%	27,80%	5,86%	21,94%
3 ү	ЭМД	хувь				
4	Гэрэл цахилгаан	хувь	4,32%	1,49%	1,38%	0,11%
5 н	Түлш, халаалт	хувь	14,61%	32,21%	2,30%	29,92%
6	Цэвэр, бохир ус	хувь	2,67%			
7 э	Шуудан, холбоо	хувь	2,48%	0,94%	0,20%	0,74%
8	Тээвэр, шатахуун	хувь	2,70%	2,12%	1,52%	0,60%
9	Хоол	хувь	0,99%	3,23%	2,24%	0,99%
10 э	Эм	хувь	43,57%	15,00%	0,10%	14,90%
11	Дотоод албан томилолт	хувь	2,35%	0,83%	0,83%	
12	Урсгал засвар	хувь				
13	Байрны түрээс	хувь				
14 с	Бусад	хувь	23,97%	4,49%	2,09%	2,40%

Төсвийн Өглөг (өр)-ийг сумдын нэрээр, төсөвтэй шууд харьцдаг байгууллагуудын дүнгээр үзүүлбэл:

Soms	Нийт өглөг (мян - ₮)	ү ү н э э с			Авлага
		цалин	НДШ	бусад	
Алтанбулаг	3 900,0	1 500,0	422,4	1 977,6	
Аргалант					
Архуст	4 522,8	3 150,6	1 032,2	340,0	
Батсүмбэр					
Баян	13 612,6		8 586,4	5 026,2	807,2
Баяндэлгэр					12 018,0
Баянжаргалан	1 372,5	785,0	204,6	382,9	5 458,4
Баян-Өнжүүл					
Баянхангай	12 727,1		1 714,2	11 012,9	
Баянцагаан	2 330,4	1 038,1	844,6	447,7	
Баянцогт					883,1
Баянчандмань	2 700,0		2 700,0		
Борнуур	10 371,8			10 371,8	5 183,8
Бүрэн	3 080,0		2 800,0	280,0	
Дэлгэрхаан	3 770,0		1 820,0	1 950,0	715,0
Жаргалант	1 947,0			1 947,0	19 154,4
Заамар	9 169,4		1 484,1	7 685,3	4 111,1
Лүн	800,0			800,0	
Мөнгөнморьт	5 285,1		3 247,5	2 037,6	
Өндөрширээт	1 078,6		901,4	177,2	103,3
Сүмбэр	871,9	507,6	364,3		
Сэргэлэн	2 200,0	1 800,0	400,0		3 525,2
Угтаал					
Цээл	2 848,5			2 848,5	13 341,8
Эрдэнэ	6 579,7	2 157,0	1 798,5	2 624,2	3 253,9
Эрдэнэсант	6 079,2	2 568,3	678,1	2 832,8	2 113,8
Зуунмод	274,2			274,2	6 964,4
Төвлөрсөн	63 590,3	5 416,3	15 242,0	42 932,0	64 929,9
О.Н.Дүн	95 520,8	13 506,6	28 998,3	53 015,9	77 633,4
ДҮН	159 111,1	18 922,9	44 240,3	95 947,9	142 563,3

Нийтийн ерөнхий үйлчилгээний зарлагыг сумдаар үзүүлбэл
EXPENDITURE SOMS, as of first 9 months, thous tog

Soms	Н.Е.Ү-ний зарлага бүгд		НИЙТ ЗАРЛАГААС				
	Жилийн эхнээс		Цалин	Зарлагад эзлэх %	НДШ, ЭМД	бараа үйлчилгээний бусад зарда	татаас ба урсгал шилжүүлэг
	Төлөвлөгөө	Гүйцэтгэл					
АБ	50 348,0	50 006,1	21 275,4	42,55%	5 616,7	23 114,0	32 514,6
АР	37 536,9	38 378,0	19 456,5	50,70%	5 063,0	13 858,5	33 084,2
АТ	38 021,4	37 956,5	15 412,5	40,61%	2 558,6	19 985,4	32 737,2
БС	48 248,6	57 490,3	21 351,7	37,14%	5 590,9	30 547,7	30 463,1
БА	39 850,4	36 270,9	19 950,2	55,00%	1 380,4	14 940,3	32 423,5
БД	35 866,3	46 094,7	18 436,2	40,00%	4 878,0	22 780,5	28 990,6
БЖ	39 118,3	40 377,0	19 320,7	47,85%	5 044,2	16 012,1	30 194,2
БӨ	40 593,8	34 882,1	16 286,4	46,69%	4 159,7	14 436,0	28 774,2
БХ	35 418,7	39 815,8	16 640,4	41,79%	3 464,7	19 710,7	25 779,5
БЦ	41 273,5	39 437,5	17 559,6	44,53%	4 634,5	17 243,4	30 283,5
БТ	39 929,1	39 570,9	17 671,8	44,66%	4 665,4	17 233,7	33 401,4
БЧ	59 519,3	59 446,0	23 483,8	39,50%	6 039,1	29 923,1	46 719,8
БН	43 307,1	50 337,9	17 502,9	34,77%	4 873,0	27 962,0	28 453,6
БҮ	40 197,5	39 754,4	20 190,7	50,79%	2 950,3	16 613,4	28 721,5
ДХ	39 690,3	46 228,8	16 860,0	36,47%	3 701,0	25 667,8	38 544,3
ЖА	45 539,0	45 809,6	18 707,4	40,84%	5 725,9	21 376,3	29 629,5
ЗА	57 921,6	80 337,9	25 525,8	31,77%	6 778,5	48 033,6	8 000,0
ЛҮ	46 389,0	43 469,4	18 008,7	41,43%	5 013,6	20 447,1	34 715,6
ММ	38 778,1	45 482,1	20 991,6	46,15%	4 472,9	20 017,6	26 593,1
ӨШ	38 755,0	39 240,6	20 517,8	52,29%	5 622,3	13 100,5	29 992,4
СҮ	33 460,9	32 405,9	16 707,2	51,56%	4 046,5	11 652,2	29 624,3
СЭ	33 175,3	39 116,9	20 092,5	51,37%	5 423,1	13 601,3	7 500,0
УГ	42 361,8	42 543,3	18 605,8	43,73%	4 911,9	19 025,6	36 249,1
ЦЭ	42 884,8	42 474,5	21 409,4	50,41%	6 053,7	15 011,4	34 906,1
ЭР	42 297,9	66 086,7	22 491,3	34,03%	4 830,0	38 765,4	66 187,9
ЭС	44 448,0	48 647,4	22 649,4	46,56%	7 052,8	18 945,2	34 771,8
ЗМ	97 987,3	98 283,0	36 441,9	37,08%	9 693,8	52 147,3	69 164,9
ОНД	1 192 917,9	1 279 944,2	543 547,6	42,47%	134 244,5	602 152,1	888 419,9
ЗДТГ	222 625,7	213 626,0	62 415,9	29,22%	15 700,1	135 510,0	233 328,8
Айм.И.Х	29 308,2	25 829,3	8 128,7	31,47%	2 129,6	15 571,0	29 938,2
Айм.Аудит	26 858,0	25 989,9	12 737,8	49,01%	3 266,2	9 985,9	27 352,6
Ар жанч	143 973,1	158 721,0	50 970,7	32,11%	13 490,5	94 259,8	17 176,4
Стат-к	13 508,4	12 169,0	7 831,9	64,36%	2 056,8	2 280,3	13 478,4
МХГазар	88 671,8	87 689,8	49 934,6	56,94%	13 137,7	24 617,5	88 971,8
Төвл-дүн	353 235,3	524 025,0	192 019,6	36,64%	49 780,9	282 224,5	410 246,2
Бүгддүн	1 546 153,2	1 803 969,2	735 567,2	40,77%	184 025,4	884 376,6	1 298 666,1

Мөнгө, зээл, хадгаламж

Монгол шуудан, Хас, Зоос банкны салбарууд, ХААН банкны УБ төв салбарын харьяа тооцооны төвийн дүнгээр **2005 оны эхний 9 сард** кассын орлого **20431.6 сая ₮**, кассын зарлага **19451.3 сая ₮** болж, гүйлгээнд **297.9 сая ₮** байна.

Банкны кассын орлого, зарлага.

REVENUE, EXPENDITURE, BANK OF CASH

mln tog (сая-төг)

	Банкны кассын						Орлого % Зарлага Revenue to expenditure ratio, %
	Орлого revenue			Зарлага expenditure			
	Системийн банкны зузаат- гал	Бусад цэвэр орлого	Дүн Total	Системийн банкнд шигжүүл- сэн	Бусад цэвэр зарлага	Дүн Total	
Салбар, тооцооны кассуудын дүн Total bank	3076,4	10730,1	20431,6	1883,9	10916,4	19451,3	105,0%
Ү -ХАА-н банкны тооцооны касс Agriculture Bank	2768,0	6 387,3	9155,3	5,9	8136,7	8142,6	112,4%
Ү -Мон-шуудан банкны салбар Post Givo Bank		3 339,0	3339,0	1 509,8	1820,7	3330,5	100,3%
Э -Хас банкны салбар Khasbank	308,4	1 003,8	1312,2	368,2	959,0	1327,2	98,9%
С -Зоос банкны салбар Zoosbank	1300,0	5 325,1	6625,1		6651,0	6651,0	99,6%

ХААН банкны харьяа тооцооны төв, Монгол шуудан, Хас, Зоос банкны салбаруудад аж ахуйн нэгж, байгууллагуудад **жигж худалдаа, үйлдвэрлэлийг** дэмжих үүднээс олгосон зээлийн үлдэгдэл 9 сарын 30-ний байдлаар **10106.5** сая ₮ байгаа нь өмнөх сарынхаас **231.8** сая ₮-өөр өслөө.

Зээлийн өрийн үлдэгдэл

(сая-төг)

LOANS OUTSTANDING, at the end of month, mln tog

	Зээлийн өрийн үлдэгдэл Loans outstandine					Үүнээс хугацаа хэтэрсэн of which : overdue		
	2005 оны				2006 9-30	2005 оны		2006 он 9-30
	3-30	6-30	9-30	12-30		06-30	12-30	
Банкны системийн дүн Total bank	2529,3	2823,5	2792,1	2931,1	10106,5	58,5	119,6	316,1
Ү -ХАА-н банкны тооцооны касс Agriculture Bank	723,4	607,6	407,9	603,0	7334,5	26,8	24,6	126,4
Ү -Мон-шуудан банкны салбар Post Givo Bank	335,3	387,6	407,9	399,1	821,5	3,4		68,3
Э -Хас банкны салбар Khasbank	576,3	834,4	937,1	853,70	1003,0	3,1	4,9	36,5
С -Зоос банкны салбар Zoosbank	894,3	993,9	1039,2	1075,3	947,5	25,2	90,1	84,9

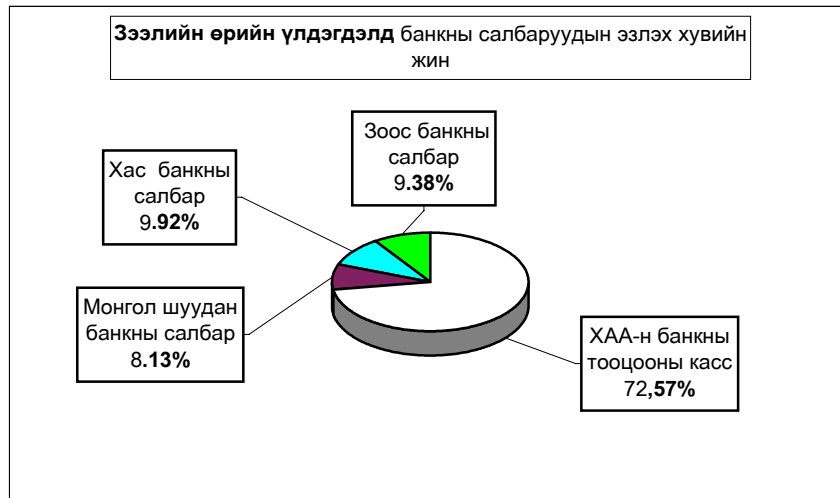

2006 он гарсаар Засгийн газраас бичил бизнесийг дэмжих ажлын хүрээнд оны эхний 9 сард **16702** зээлдэгч нарт **10043,4** сая ₮-ийн зээл олгов.

2006 онд Бичил бизнест олгосон зээл (сая төг)

LOANS OUTSTANDING, at the end of month, mln tog

	Бичил бизнест олгосон зээл <i>Loans outstanding</i>		Зээлийн хүүгийн дундаж <i>LOAN RATE</i>	
	Зээлдэгчийн тоо	Зээлийн хэмжээ Total Loan	Үйлдвэр лэлийн Enterprise	Худадаа Trade
Банкны системийн дүн Total bank	16702	10043,4	x	x
-ХАА-н банкны тооцооны касс Agriculture Bank	12896	6902,6	3,5	3,5
-Мон-шуудан банкны салбар Post Givo Bank	1087	1035,5	2,0	3,0
-Хас банкны салбар Khasbank	1554	1200,3	3,0	2,4
-Зоос банкны салбар Zoosbank	1165	905,0	3,0	2,8

Иргэдийн **хувийн хадгаламжинд** 9 сарын 30-ний байдлаар **3517.2** сая ₮ байгаа нь өмнөх сарынхаас **82,1** сая ₮-өөр өслөө.

Иргэдийн хадгаламжийн үлдэгдэл, хүү (сая, төгрөгөөр)
REMAINDER OF INDIVIDUAL DEPOSITS, RATE mIn tog, by months %

	Хадгаламжийн үлдэгдэл Remainder deposits					Хадгаламжийн хүүний сарын дундаж хувь	
	2005 оны				2006 9-30	Хугацаатай	Хугацаагүй
	03-30	06-30	09-30	12-30			
Банкны системийн дүн Total bank	1286,60	672,1	1332,2	1497,6	3517,2		
-ХАА-н банкны тооцооны касс Agriculture Bank	577,5	189,0	383,2	523,1	2321,7	1,5	0,83
-Мон-шуудан банкны салбар Post Givo Bank	296,9	260,5	410,5	453,1	653,1	1,65	0,75
-Хас банкны салбар Khasbank	139,9	99,5	164,4	175,1	234,2	1,50	0,80
-Зоос банкны салбар Zoosbank	272,3	123,1	374,1	346,3	308,2	1,5	0,75

Хадгаламжийн үлдэгдэлд банкны салбаруудын эзлэх хувийн

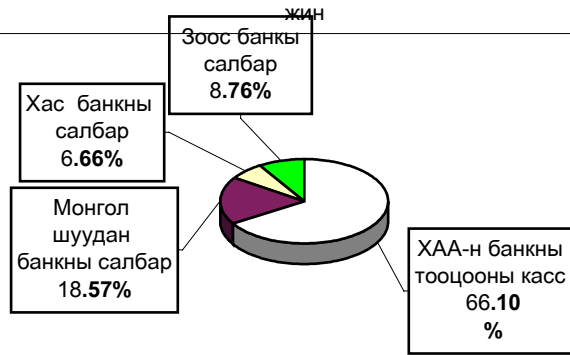

Иргэдийн банкны хадгаламжинд төлж байгаа хүү

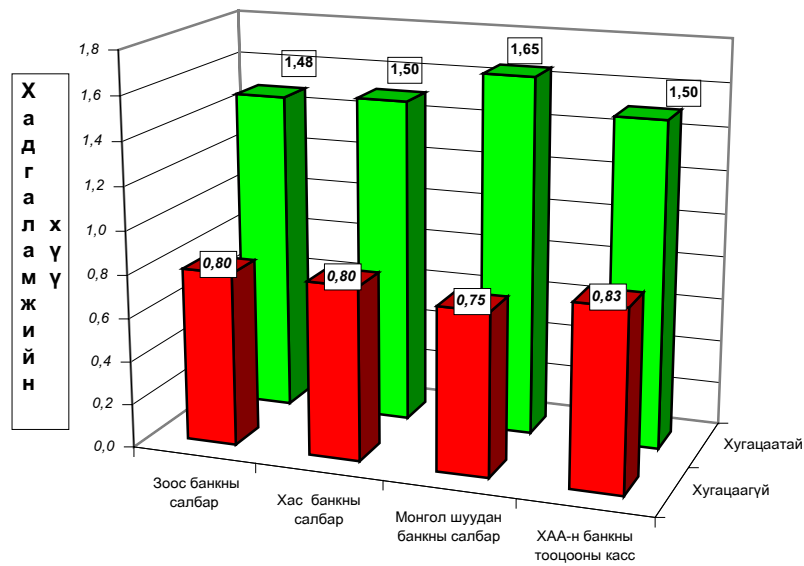

Нийгмийн даатгал

Нийгмийн даатгалын байгууллагын мэдээгээр 2006 оны 9 сард **НДШ-ийн орлого 2088.4 сая ₮** болж төлөвлөгөө **103.00** хувь биелэв. Тэтгэвэр, тэтгэмжинд **4008.7 сая ₮** олгож, олголтын хувь **100.0%** болов.

Нийгмийн даатгалын сангийн орлого зарлага

Үзүүлэлтүүд	Тоо			Төлсөн шимтгэл, олгосон тэтгэвэр, тэтгэвэр				
	2004-IX	2005-IX	2006-IX	2004-IX	2005-IX	2006-IX		
Даатгуулагчийн тоо бүгд	795	795	795	1436	336.5	1533	255.8	2088428.0
Аж ахуйн нэгж байгууллага	519	519	519	937	683.8	1000	955.7	647412.7
Төсөвт байгууллага	276	276	276	498	652.7	532	300.1	1441015.3
Олгосон тэтгэвэр -бүгд	10459	10627	10596	2978	328.2	3220	244.9	4008759.4
Өндөр настны	7351	7351	7350	2220	588.3	2319	047.9	2886306.8
Хөгжлийн бэрхшээлтэй иргэдийн	1803	2001	1974	405	726.8	509	701.8	641401.5
Тэтгээгчээ алдсаны	1105	1053	1049	274	798.1	296	479.7	360788.3
Цэргийн	200	222	223	77	215.0	95	015.5	120262.8

Нийгмийн даатгалын сангийн орлого, зарлага 2006 оны 09 сарын мэдээ

(мянган ₮)	Н Д Ш - ийн орлого			Өгсөн татаас	Орлого бүгд	Олгосон тэтгэвэр, тэтгэмж			Э М Д-ын гэрээт санхүүжилт				
	Төлөвлөгөө	Гүйцэтгэл	Хувь			Тэтгэвэр бүгд	Хувь	Олгосон		Олгосон	Хувь	Олгосон	Хувь
								Олгох	Олгосон				
Алтанбулаг	56,800.0	57,154.0	100.62%	76,000.0	133,154.0	132,703.9	132,703.9	100.0%	5,400.0	5,400.0	100.0%		
Аргалант	23,100.0	23,817.2	103.10%	36,000.0	59,817.2	59,102.5	59,102.5	100.0%	4,200.0	4,200.0	100.0%		
Архуст	21,000.0	21,048.7	100.23%	42,000.0	63,048.7	62,928.0	62,928.0	100.0%	4,200.0	4,200.0	100.0%		
Батсүмбэр	105,600.0	106,551.2	100.90%	165,000.0	271,551.2	270,872.1	270,872.1	100.0%	7,200.0	7,200.0	100.0%		
Баян	36,600.0	36,841.8	100.66%	60,000.0	96,841.8	96,255.6	96,255.6	100.0%	4,831.9	4,831.9	100.0%		
Баяндэлгэр	22,800.0	22,945.7	100.64%	31,000.0	53,945.7	53,782.9	53,782.9	100.0%	4,000.0	4,000.0	100.0%		
Баянжаргалан	22,100.0	22,215.7	100.52%	44,000.0	66,215.7	65,322.5	65,322.5	100.0%	4,200.0	4,200.0	100.0%		
Баян-Өнжүүл	22,300.0	23,141.2	103.77%	65,000.0	88,141.2	87,717.1	87,717.1	100.0%	4,500.0	4,500.0	100.0%		
Баянхангай	25,100.0	25,214.2	100.45%	27,000.0	52,214.2	51,625.3	51,625.3	100.0%	4,200.0	4,200.0	100.0%		
Баянцагаан	22,000.0	22,117.9	100.54%	76,000.0	98,117.9	97,413.2	97,413.2	100.0%	5,250.0	5,250.0	100.0%		
Баянцагт	25,100.0	25,174.2	100.30%	79,000.0	104,174.2	103,990.7	103,990.7	100.0%	4,750.0	4,750.0	100.0%		
Баянчандмань	51,900.0	52,010.9	100.21%	112,000.0	164,010.9	163,233.1	163,233.1	100.0%	5,400.0	5,400.0	100.0%		
Борнуур	64,300.0	64,415.7	100.18%	129,000.0	193,415.7	192,984.0	192,984.0	100.0%	6,800.0	6,800.0	100.0%		
Бүрэн	25,500.0	25,617.2	100.46%	117,000.0	142,617.2	141,928.8	141,928.8	100.0%	6,000.0	6,000.0	100.0%		
Далгархаан	20,900.0	21,044.5	100.69%	69,000.0	90,044.5	89,671.4	89,671.4	100.0%	4,500.0	4,500.0	100.0%		
Жаргалант	73,400.0	73,517.5	100.16%	180,000.0	253,517.5	253,052.5	253,052.5	100.0%	7,200.0	7,200.0	100.0%		
Заамар	329,600.0	329,745.8	100.04%	329,000.0	329,745.8	329,745.8	329,745.8	100.0%	7,900.0	7,900.0	100.0%		
Лүн	44,200.0	44,202.7	100.01%	67,000.0	111,202.7	110,463.9	110,463.9	100.0%	5,538.0	5,538.0	100.0%		
Мөнгөнморьт	29,300.0	29,451.7	100.52%	63,000.0	92,451.7	91,594.3	91,594.3	100.0%	4,750.0	4,750.0	100.0%		
Өндөрсирээт	24,600.0	24,715.7	100.47%	57,000.0	81,715.7	80,954.2	80,954.2	100.0%	5,500.0	5,500.0	100.0%		
Сүмбэр	21,400.0	23,415.7	109.42%	67,000.0	90,415.7	90,088.4	90,088.4	100.0%	4,000.0	4,000.0	100.0%		
Саргалзан	25,300.0	25,417.5	100.46%	61,000.0	86,417.5	85,809.1	85,809.1	100.0%	4,500.0	4,500.0	100.0%		
Утгаал	30,900.0	31,057.2	100.51%	113,000.0	144,057.2	143,146.2	143,146.2	100.0%	5,700.0	5,700.0	100.0%		
Цэцэг	35,600.0	36,100.7	101.41%	82,000.0	118,100.7	117,768.4	117,768.4	100.0%	5,700.0	5,700.0	100.0%		
Эрдэнэ	49,900.0	50,047.2	100.29%	100,000.0	150,047.2	149,209.3	149,209.3	100.0%	5,400.0	5,400.0	100.0%		
Эрдэнэсант	46,500.0	46,874.2	100.80%	176,000.0	222,874.2	222,143.5	222,143.5	100.0%	8,000.0	8,000.0	100.0%		
Зуунмод	771,800.0	824,572.0	106.84%	470,000.0	1,294,572.0	818,998.6	818,998.6	100.0%	201,440.4	201,440.4	100.0%		
Рашаан сувилал									25,862.5	25,862.5	100.0%		
Төхит СЗЭТ, эмийн үнийн хөнгөлөлт									11,250.0	11,250.0	100.0%		
Хорих, цэргийн анги, өрхийн эмнэлэг									16,458.3	16,458.3	100.0%		
2006-09 сар	2,027,600.0	2,088,428.0	103.00%	2,564,000.0	4,652,428.0	4,008,759.4	4,008,759.4	100.0%	394,631.1	394,631.1	100.0%		
2005-09 сар	1512 350.0	1533 255.8	101.38%	2305 000.0	3838 255.8	3293 153.1	3293 153.1	100.0%	491 712.8	469 268.1	95.44%		
2004-09 сар	1362 130.0	1369 100.0	100.51%	2060 000.0	3429 100.0	3015 261.3	3015 261.3	100.0%	393 053.0	393 053.0	100.0%		
2003-09 сар	1307 460.0	1308 010.5	100.04%	1255 800.0	2563 810.5	2257 156.9	2187 156.9	96.90%	393 000.0	378 100.0	96.21%		
2002-09 сар	1167 280.5	1168 800.1	100.13%	1090 600.0	2259 400.1	1843 231.1	1843 231.1	100.0%	352 128.8	352 128.8	100.0%		
2001-09 сар	1170 600.0	1003 000.0	85.68%	853 500.0	1856 500.0	1703 200.0	1634 200.0	95.95%	343 800.0	343 800.0	100.0%		
2000-09 сар	1161 800.0	937 000.0	80.65%	804 350.0	1741 350.0	1602 000.0	1403 400.0	87.60%	362 888.1	322 567.2	88.89%		

Нийгмийн халамж

Хөдөлмөр, халамж үйлчилгээний хэлтсийн мэдээгээр 2006 оны 9 сарын байдлаар сумдад 623.9 сая ₮-ийг нийгмийн халамжийн хууль, тогтоомж шинэчлэгдсэнтэй холбогдуулан 7 сарын 1-нээс хойш олгож 100.0 хувийн биелэлттэй гарлаа.

Нийгмийн халамжийн сангийн 2006 оны 09 сарын санхүүжилтын мэдээ		
Үзүүлэлтүүд	Хүний тоо	
	2006-IX	2006-IX
Нийгмийн халамжийн тэтгэвэр-бүгд	33509	951 948.8
Халамжийн тэтгэвэр	2111	191 248.5
Жирэмсэн болон хөхүүл эхчүүдийн НМТ	40	1 300.0
Ахмад настанг асарч буй иргэнд НМТ		
ХБТ-тэй иргэдийг асарч буй иргэнд НМТ		
Жирэмсэн болон амаржсаны тэтгэмж	55	2 722.4
Нярайн арчилгаа	4	99.0
Бүтэн өнчин хүүхэд үрчлэн авсны тэтгэмж	44	2 178.0
Хүүхэд асарсны тэтгэмж	1583	63 542.2
Нөхцөлт мөнгөн тэтгэмжийн нийт дүн	1726	69 841.6
Хүүхдийн мөнгөн тусламж	25450	249 050.0
Шинээр төрсөн хүүхдэд мөнгөн тусламж	453	45 300.0
Шинэ гэр бүлд олгосон мөнгөн тусламж	287	143 500.0
Алдар цолтой ахмадуудад зүүүлсэн хөнгөлөлт	107	6 950.0
Алдарт эхийн одонтой ахмадуудад тусламж	3295	243 250.0
Улсын төсвөөс олгосон тэтгэмжийн дүн	29592	688 050.0
Ахмад настанд үзүүлсэн тусламж	35	866.2
ХБИ-дэд үзүүлсэн тусламж хөнгөлөлт	45	742.5
Ахмад настан ХБИ-дэд олгосон хөнгөлөлтийн дүн	80	1 608.7
Олон нийтийн оролцоонд түшиглэсэн халамж		1 200.0

/мянган-₮/			
Сум	Хуваарилагдсан санхүүжилт	Нийгмийн халамжийн үйлчилгээнд зарцуулсан санхүүжилт	Олголтын хувь
Алтанбулаг	17350.0	17350.0	100.0%
Аргалант	10050.0	10050.0	100.0%
Архуст	11000.0	11000.0	100.0%
Батсүмбэр	37300.0	37300.0	100.0%
Баян	18850.0	18850.0	100.0%
Баяндэлгэр	8180.0	8180.0	100.0%
Баянжаргалан	11900.0	11900.0	100.0%
Баян-Өнжүүл	12150.0	12150.0	100.0%
Баянхангай	10350.0	10350.0	100.0%
Баянцагаан	19350.0	19350.0	100.0%
Баянцогт	12775.0	12775.0	100.0%
Баянчандмань	23050.0	23050.0	100.0%
Борнуур	26960.0	26960.0	100.0%
Бүрэн	22400.0	22400.0	100.0%
Дэлгэрхаан	17800.0	17800.0	100.0%
Жаргалант	37650.0	37650.0	100.0%
Заамар	29950.0	29950.0	100.0%
Лун	15200.0	15200.0	100.0%
Мөнгөнморьт	14250.0	14250.0	100.0%
Өндөрширээт	11800.0	11800.0	100.0%
Сүмбэр	9950.0	9950.0	100.0%
Сэргэлэн	9825.0	9825.0	100.0%
Угтаал	21550.0	21550.0	100.0%
Цээл	14150.0	14150.0	100.0%
Эрдэнэ	25100.0	25100.0	100.0%
Эрдэнэсант	29200.0	29200.0	100.0%
Зуунмод	108750.0	108750.0	100.0%
ХХҮХэлтэс	37110.0	37110.0	100.0%
2006-09 сар	623950.0	623950.0	100.0%



Ү н э , т а р и ф

а.Аймгийн төвд 2006 оны **09-р** сард **бараа үйлчилгээний үнэ тариф** 2005 оны 12-р сарын 31-ныхтай харьцуулахад **3.78%**, 2005 оны **09-р** сарынхаас **9.22 %**-иар тус тус өслөө. 2006 оны **09** сард бараа үйлчилгээний **0.91** хувиар тус тус өслөө.

Хэрэглээний бараа, үйлчилгээний үнэ,тарифын индекс бүлгийн дүнгээр
Consumer price index of certain goods and services : by groups

угацаа Periods	Хүнсний бараа, ундаа,ус Food and non-alcoholic beverages	согтуу- руулах ундаа,архи Alcoholic beverages tobacco	хуцас, бөс бараа, гумал Clothing footwear and cloth	Орон сууц, ус, цахилгаан түлш Housing,water electricity and fuels	Гэр ахуйн тавилга Гэр ахуйн бараа Furnishings,house- hold edquipment and routine maintenance of the house	Эм тариа эмнэлэгийн үйлчилгээ Health,medical care and services	хувь percentage	
							Тээвэр Transport	
Өмнөх сартай харьцуулснаар				Previous month=100				
2006	I	100.13	100.45	99.64	94.86	99.51	99.52	100.00
	II	102.21	100.00	100.00	99.39	99.91	100.00	97.64
	III	101.12	104.77	96.62	103.37	101.68	100.00	100.00
	IV	106.53	100.00	95.51	100.09	100.33	101.29	106.54
	V	103.19	98.32	95.20	100.49	100.37	101.00	101.02
	VI	101.84	100.00	99.51	99.19	100.29	100.00	101.66
	VII	96.44	100.00	99.39	99.89	99.47	100.00	100.88
	VIII	98.36	99.67	100.11	100.00	92.08	101.33	101.42
	IX	97.7	100.87	102.07	100.00	109.67	100.00	105.30
Өмнөх жилийн эцэстэй харьцуулснаар				Since beginning of the year				
2006	I	100.13	100.45	99.64	94.86	99.51	99.52	100.00
	II	102.34	100.45	99.64	94.28	99.42	99.52	97.64
	III	103.49	105.24	96.27	97.00	101.09	99.52	97.64
	IV	110.24	105.24	91.95	46.00	101.42	100.81	104.03
	V	113.77	103.47	87.54	97.54	101.80	101.82	105.09
	VI	115.86	103.47	87.11	98.02	102.09	101.82	106.84
	VII	111.73	106.47	86.57	97.12	101.55	101.82	107.77
	VIII	109.31	103.13	86.66	97.12	93.50	103.18	109.30
	IX	107.37	105.86	88.04	100.26	102.55	103.18	115.10
угацаа Periods	Холбооны хэрэгсэл, шуудангийн үйлчилгээ Communication	амралт, чөлөөт цаг, соёлын бараа үйлчил- гээ Recreation and culture	Соловсролын үйлчилгээ Education	Зочид буудал зоогийн газар дотуур байр Restaurants and hotels	Бусад бараа үйлчилгээ Miscellaneous goods & services	Ерөнхий индекс Overall index		
Өмнөх сартай харьцуулснаар				Previous month=100				
2006	I	100.00	97.88	100.00	100.00	100.36	99.70	
	II	100.00	96.90	100.00	100.00	102.16	100.25	
	III	100.00	100.00	100.00	100.00	100.00	100.25	
	IV	100.00	100.00	100.00	100.00	100.53	102.64	
	V	100.00	100.00	100.00	100.00	100.35	100.54	
	VI	100.00	100.00	100.00	100.00	100.00	100.85	
	VII	100.00	100.17	100.00	100.00	100.34	98.84	
	VIII	100.00	98.88	100.00	100.00	100.00	99.40	
	IX	102.95	102.95	100.00	100.00	103.77	100.91	
Өмнөх жилийн эцэстэй харьцуулснаар				Since beginning of the year				
2006	I	100.00	97.88	100.00	100.00	100.36	99.70	
	II	100.00	94.85	100.00	100.00	102.53	99.95	
	III	100.00	94.85	100.00	100.00	102.53	100.20	
	IV	100.00	94.85	100.00	100.00	103.07	102.85	
	V	100.00	94.85	100.00	100.00	103.43	103.40	
	VI	100.00	94.85	100.00	100.00	103.43	104.28	
	VII	100.00	95.01	100.00	100.00	103.78	103.07	
	VIII	100.00	93.94	100.00	100.00	103.78	102.46	
	IX	102.95	94.43	100.00	100.00	100.00	103.78	

Энэ сард хүнсний болон өргөн хэрэгцээт зарим гол нэр төрлийн бараа, бүтээгдэхүүн 1-р гурил, талх, цагаан будаа, үхрийн мах, чанасан хиам, задгай сүү, тараг, айраг, хатуу чихэр, 2 кг-ын гүрж ногоон цай, архи, cass пиво, эрэгтэй хүний биеийн тамирын хослол, даавуун фудболка, эрэгтэй, эмэгтэй даавуун оймс, эмэгтэй хүний доторгүй куртка, эмэгтэй ноосон цамц, эмэгтэй хөвөн даавуун биеийн тамирын хувцас, ноосон өмд, хөхний даруулга, хүүхдийн хавар намрын куртка, хүүхдийн ноосон цамц, хүүхдийн жинсэн өмд, хүүхдийн фудболка, оймс, эрэгтэй хүний пүүз, хүүхдийн өвлийн пүүзэн гутал, пүүз, нүүрс, эрдэнэт хивс, шалны хулдаас, ор хөнжлийн даавуу, А-80, А-92 бензин, дизелийн түлш, Аймгаас Улаанбаатар орох тээврийн хөлс, мобикомын 30 нэгжийн картын үнэ, бичлэггүй CD, МУИС-ын сургалтын жилийн төлбөр зэрэг 40 нэрийн бараа бүтээгдэхүүний үнэ 0.1-25.0 хувиар өссөн нь ерөнхий индекс 0.91 хувиар өсөхөд нөлөөлөв.

Энэ хугацаанд 2-р гурил, хонь, ямаа, адууны мах, дотор мах, алим, төмс, лууван, манжин, байцаа, элсэн чихэр, солонгос терко зэрэг 12 нэрийн хүнсний болон бараа, бүтээгдэхүүний үнэ буурч, 142 нэрийн бараа, үйлчилгээний үнэ хэвийн байв. Үнэ харьцангуй хэлбэлзэлтэй байгаа нь улирлын байдал, хүмүүсийн хэрэгцээ шаардлага, бензин тосны үнийн өөрчлөлтэй холбоотой байв.

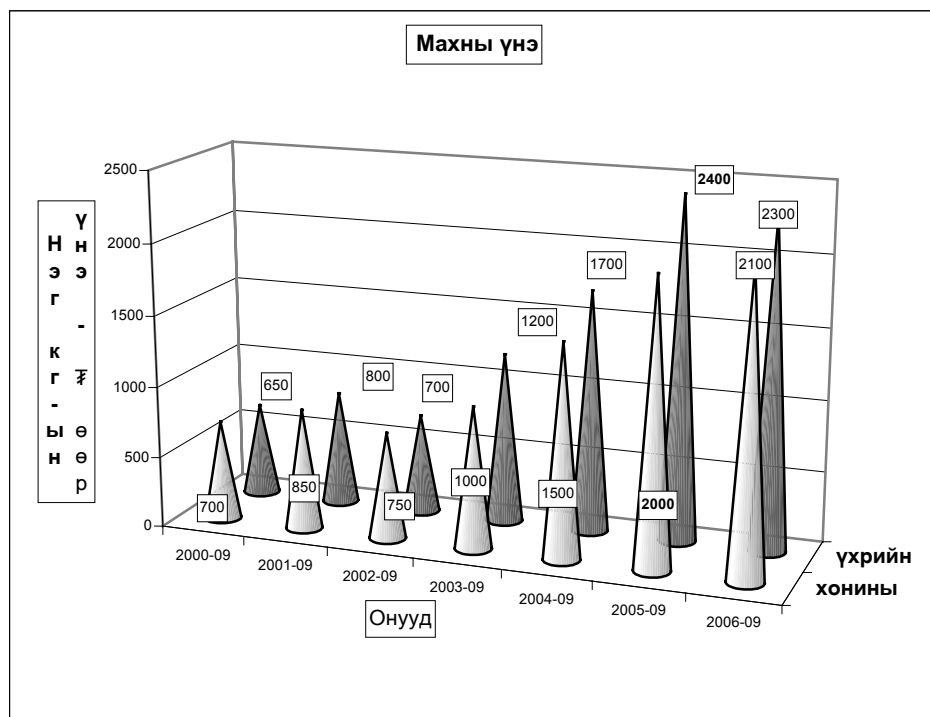

ХҮЙ БАРАА БОЛОН ҮЙЛЧИЛГЭЭНИЙ БҮЛГЭЭР, 9-р сарын байдлаар
CPI by COMMODITY AND SERVICE GROUP, by august

		2006-IX 2005-XII	2006-IX 2006-VIII
ЕРӨНХИЙ ИНДЕКС	OVERALL INDEX	103.86	100.91
Хүнсний бараа	Foodstuffs	107.37	97.89
Хүнсний бус бараа	Non-Food goods	103.78	100.00
Хүн амд үзүүлсэн үйлчилгээ	Market services rendered to population	102.12	100.00
ХЭРЭГЛЭЭНИЙ ҮНИЙН ИНДЕКС, бүлэг, дэд бүлгээр			
CONSUMER PRICE INDICES by group and subgroups			
Бүлэг, дэд бүлэг	Group and subgroup	2006-IX 2005-XII	2006-IX 2006-VIII
ХҮНСНИЙ БАРАА, УНДАА, УС	FOOD AND NON-ALCOHOLIC BEVERAGES	107.37	97.70
Хүнсний бараа	Foodstuffs	107.29	97.59
Талх, гурил, будаа	Bread, flour and cereals	105.80	102.38
Мях, махны бүтээгдэхүүн	Meat and meat products	111.49	98.00
Сүү, сүүн бүтээгдэхүүн, өндөг	Milk, dairy products and eggs	85.04	109.85
Төрөл бүрийн өвх, тос	Oils and fats	104.47	100.00
Жимс, жимсгэнэ	Fruit	89.29	91.63
Төмс, хүнсний ногоо	Potato and vegetables	103.16	80.57
Саахар, жимсний чанамал, чихэр, шоколад	Sugar, jam, candy and chocolate	116.04	92.32
Сотгууруулах бус ундаа	Non-alcoholic beverages	109.85	100.00
СОТГУУРУУЛАХ УНДАА, ТАМХИ	ALCOHOLIC BEVERAGES, TOBACCO	105.86	100.87
Сотгууруулах ундаа	Alcoholic beverages	107.14	103.89
Тамхи	Tobacco	102.60	100.00
ХУВЦАС, БОС БАРАА, ГУТАЛ	CLOTHING, FOOTWEAR AND CLOTH	88.04	102.87
Хувцас, бос бараа	Clothing, cloth	95.44	100.00
Гутал	Footwear	76.48	100.65
ОРОН СУУЦ, УС, ЦАХИЛГААН, ХИЙН БОЛОН БУСАД ТҮЛШ	FUELS	100.26	100.00
Орон сууцны засварын үйлчилгээ	Maintenance and repair of the dwelling	88.95	100.00
Усан хангамж, бусад үйлчилгээ	Water supply and miscellaneous services	101.47	100.00
Цахилгаан, хийн болон бусад түлш	Electricity, gas and other fuels	100.30	104.30
ГЭР АХУЙН ТАВИЛГА, ГЭР АХУЙН БАРАА	FURNISHINGS, HOUSEHOLD EQUIPMENT AND TOOLS	102.55	109.67
Тавилга, хэрэгсэл, хивс, дэвсгэр	Furniture, carpets and other floor coverings	105.28	107.37
Өвсөл, нэхмэл зэдлэл	Household textiles	104.45	110.47
Цахилгаан бараа	Household appliances	105.92	154.44
Шилэн эдлэл, сав суулга	Glassware, tableware and household utensils	98.71	100.00
Батаж хэрэгсэл	Tools and equipment	105.36	100.00
Сэвэрлэсний болон бусад жижиг бараа	Household maintenance	94.78	91.25
ЭМ, ТАРИА, ЭМНЭЛГИЙН ҮЙЛЧИЛГЭЭ	HEALTH	103.18	100.00
Эм тариа, эмнэлгийн хэрэгсэл	Medical product, appliances and equipment	111.28	100.00
Амбулаторийн үйлчилгээ	Outpatient services	100.00	100.00
Эмнэлэгт хаягтаж эмчлүүлэх үйлчилгээ	Hospital services	100.00	100.00
ТЭЭВЭР	TRANSPORT	115.10	105.30
Тээврийн хэрэгсэлийн худалдан авалт	Purchase of vehicles	127.30	100.00
Хувийн тээврийн хэрэгсэлийн засвар, үйлчилгээ	Operation of personal transport equipment	108.33	108.01
Тээврийн үйлчилгээ	Transport services	124.39	106.04
ХОЛБООНЫ ХЭРЭГСЭЛ, ШУУДАНГИЙН ҮЙЛЧИЛГЭЭ	COMMUNICATION	102.95	102.95
АМРАЛТ, ЧӨЛӨӨТ ЦАГ, СОЕЛЫН БАРАА, ҮЙЛЧИЛГЭЭ	RECREATION AND CULTURE	94.43	102.95
Дуу, дүрс гэрэл зураг, бусад тоног төхөөрөмж	Audio, visual, photographic and information processing equipment	97.57	100.53
Чөлөөт цаг соёлын үйлчилгээ	Recreational and cultural services	101.13	101.17
Ном, сонин бичгийн хэрэгсэл	Newspapers, books and stationery	88.79	100.00
БОЛОВСРОЛЫН ҮЙЛЧИЛГЭЭ	EDUCATION	100.00	100.00
ЗОЧИД БУУДАЛ, НИЙТИЙН ХООЛ, ДОТУУР БАЙРНЫ ҮЙЛЧИЛГЭЭ	HOTELS AND RESTAURANTS	100.00	100.00
Нийтийн хоолны үйлчилгээ	Catering service	100.00	100.00
Бонч буудал, дотуур байрны үйлчилгээ	Hotels, accommodation service	100.00	100.00
БУСАД БАРАА, ҮЙЛЧИЛГЭЭ	MISCELLANEOUS GOODS AND SERVICES	103.77	100.00
Хувь хүнд хандсан үйлчилгээ	Personal care	102.12	100.00
Хувь хүний эд зүйл, хэрэгсэл	Personal effects	123.59	100.00
Санхүүгийн үйлчилгээ	Financial services	100.00	100.00
Хэрэв, үйлчилгээний нэр төрөл, хэмжих нэгж		2006-09/2005-12	2006-09/2006-08
Гурил, дэд зэрэг Алтан тариа Х.К. задгай		104.17	100.00
Гурил, 1-р зэрэг Улаанбаатар, задгай		105.26	102.56
Гурил, 2-р зэрэг Улаанбаатар, задгай		93.75	93.75
Гоймон, гадаад Махур 1кг		112.50	100.00
Гоймон, дотоод Алтан тариа Х.К. Туузан		100.00	100.00
Талх, Хүнс Ар Х.К.ны ш		112.50	112.50
Гурилан боов, 0.5кг Хүнс ар хх.		100.00	100.00
Жиндэмэг Өгөөж Х.К., 100 гр цайны		100.00	100.00
Цагаан будаа, задгай, кг		113.73	103.33
Шар будаа, задгай, кг		125.00	100.00
Хөнигний мах, кг		116.67	95.45
Ухрийн мах, кг		95.83	104.55
Адууны мах, кг		107.14	83.33
Ямааны мах		118.75	95.00
Дотгор мах, чухдай, цусгүй		186.67	93.33
Хиаг, чанасан, 1кг		113.64	108.70
Сүү, задгай, литр		66.67	133.33
Сүү, савласан, 1л Өзлүн		100.00	100.00
Тараг, задгай		64.29	128.57
Хорхой заруул, задгай, чихэртэй, кг		100.00	100.00
Айраг, 1литр		80.00	120.00
Хуурай сүү, кг, Орос, 25% -н тослогтой		125.00	100.00
Өндөг		80.00	100.00
Ургамлын тос, 1 литр		107.69	103.70
Өвхөн тос, кг		100.00	100.00
Шартос, кг		106.06	100.00
Масло, задгай, 1 кг		93.75	100.00
Алм, шар, кг		87.50	87.50
Мандарин, кг		104.55	100.00
Узэм, Хятад, кг		86.67	100.00
Төмс		100.00	66.67
Лууван, кг		100.00	76.92
Манжин, кг		90.91	70.00
Бэйцэе, кг		63.64	70.00
Сонгино, кг		58.33	100.00
Өргөст хэмх, шилтэй, дарсан		128.57	100.00
Алг саваат, шилтэй "Шгалец", 630 гр		133.33	100.00
Элсэн чихэр, кг,		103.85	82.61
Хатуу чихэр, 1 кг		126.67	110.00
Зөөлөн чихэр, "Мишха", кг		110.00	100.00
Шоколад, "Алвел Өлд"		102.86	100.00
Жимсний чанамал, "VIDAN", цэвэр жин 380 гр		109.09	100.00
Давс, цагаан, 1 кг, йоджуулсан		92.31	100.00
Майонез		93.33	100.00
Кетчүл, халуун ногоотой, Польш, 250 гр		100.00	100.00
Ногоон цай, Гурал, 2 кг		186.67	101.90
Байхуу цай, Дилтон, 20 ширхэгтэй		108.00	100.00
Ундаа, Витафит, алимин, 1.5 л		104.17	100.00
Ундаа, "Бидний ундаа", 1.0 л, MCS Coca Cola		124.44	100.00
Цагаан архи, 0.5л, Хараа		107.01	103.40

бараа, үйлчилгээний нэр төрөл, хэмжих нэгж	2006-09/ 2000-12	2006-09/ 2006-08
Ниво, Касс, 0-33 л	107.14	107.10
Янжуур тамхи, West	106.67	100.00
Янжуур тамхи, "Алтан наач"	90.00	100.00
Дүнсэн тамхи 1 боодол=350 гр	105.00	100.00
Дээлийн даавуу, 140 см өргөнтэй, м	106.67	100.00
Даалимба, м, Хятад	100.00	100.00
Эрээн даавуу, м, нарийн энтэй, Орос	100.00	100.00
Торго, задгай цацган хээтэй, 78 см өргөнтэй, 1 м	100.00	100.00
Зулхай, м	100.00	100.00
Эрэгтэй хүний дотортой куртка	92.00	100.00
Костюм, 2 хос, энгийн хийцтэй, 48 размер, Хятад	90.00	100.00
Ноосон цамц, 50% ноос, 48 размер, Хятад	100.00	123.08
Сорочка, урт ханцуйтай, 35% хөвөн даавуу, Хятад	71.43	100.00
Биийн тамирын хослол, 48-52 размер, энгийн, Хятад	94.44	106.25
Жинс, 30-33 размер, Хятад	109.09	100.00
Брен, 46-48 размер, энгийн хийцтэй, Хятад	100.00	100.00
Даавуун футболка, 100% даавуу, дугуй захтай, Хятад, нимгэн	107.69	111.11
Трусы, 100% хөвөн даавуу	100.00	100.00
Оймс, даавуун, Хятад	116.67	116.67
Хиймэл нэхий дээл, 46 размер, Хятад	100.00	100.00
Эмэгтэй хүний хавар намрын пальто	91.67	100.00
Эмэгтэй хүний, доторгүй куртка, хагас урт, 46-48 размер, Хятад	83.33	111.11
Эмэгтэй хослол, 2 хос, 46-48 размер, Хятад	100.00	100.00
Ноосон цамц, Хятад	125.00	107.14
Кофт, гоёлын, урт ханцуйтай	81.25	100.00
Юбка, 100% полиестр	106.67	100.00
Биийн тамирын хуцас, хөвөн даавуун материалтай, Хятад	94.12	106.67
Эмэгтэй өмд, 46-48 размер,	75.00	100.00
Ноосон өмд, Хятад	87.50	116.67
Хөхний даруулга, Хятад	120.00	120.00
Трусы, 100% хөвөн даавуу, Хятад	80.00	100.00
Трикo, 100% полиамид, Хятад	80.00	80.00
Оймс, даавуун, Хятад	120.00	120.00
Хавар, намрын куртка, синтефон дотортой, 6-7 настай хүүхдийн, Хят	88.89	106.67
Хүүхдийн ноосон цамц, Хятад	92.31	103.45
Эрэгтэй хүүхдийн сорочка, цагаан, Хятад	100.00	100.00
Хүүхдийн жинсөн өмд, Хятад	75.00	109.09
Хүүхдийн футболка, Хятад	111.11	111.11
Хүүхдийн оймс, 5-7 нас, ноосон, Хятад	100.00	111.11
Эрэгтэй хүний ороолт, ноосон даавуу, Хятад	100.00	100.00
Эрэгтэй савхин бээлий, 9 размер, дотоод	84.62	100.00
Эмэгтэй хүний ноосон малгай	85.71	100.00
Эрэгтэй өвлийн гутал, хагас түрийтэй	80.00	100.00
Эрэгтэй ботинк, ширэн, үдэстэй	60.53	100.00
Эрэгтэй хүний лүүз, 41-43 размер, Хятад	65.00	108.30
Эмэгтэй өвлийн гутал, ширэн, урт түрийтэй, цахилгаантай, энгийн, Хя	87.50	100.00
Эмэгтэй хавар, намрын гутал, ширэн, богино түрийтэй	65.22	100.00
Эмэгтэй хүний ширэн туфли, хиймэл арьсан дотортой, Хятад	100.00	100.00
Эрэгтэй хүүхдийн өвлийн лүүзэн гутал, 36--38 размер, Хятад	63.33	105.56

бараа, үйлчилгээний нэр төрөл, хэмжих нэгж	2006-09/ 2000-12	2006-09/ 2006-08
Буриад гутал, 3-5 настай хүүхдийн	93.33	100.00
Хүүхдийн лүүз, Хятад, 10-12 насны хүүхдийн	106.25	106.30
Цагаан тосон будаг, Хятад, Байшинтай	91.67	100.00
Цемент, Хятад, 1уут	91.67	100.00
Цонхны шил, 1м2	100.00	100.00
Хадаас, 40 мм, кг	118.18	100.00
Грийний өмд	100.00	100.00
Орон сууцанд засвар хийлгэх хөлс, 2 өрөө байр	100.00	100.00
Цэвэр усны үнэ, сард, орон сууцны айлын, 1 хүний	100.00	100.00
Цэвэр ус, гэр хороолол, 1 л	100.00	100.00
Хог хаягдал, орон сууцны нэг өрхийн, сард	100.00	100.00
Хог хаягдал, сард, гэр хорооллын 1 өрхийн	120.00	100.00
Бохир усны үнэ, сард, 1 хүний	100.00	100.00
Засвар үйлчилгээний хөлс (СӨХ-с авах хөлс)		100.00
Халаалт, 1м ²	100.00	
Орон сууцны цахилгаан, 1 кВт	100.00	100.00
Гэр хорооллын цахилгаан, 1 кВт	96.55	100.00
Тулшний мод, шуудайгаар	100.00	100.00
Нүүрс, 1 тонн	107.14	125.00
Халуун ус, сард, 1 хүний	100.00	100.00
Модон ор, хээтэй	112.50	100.00
Модон авдар, хээтэй	100.00	100.00
Диван, гар хийцийн	109.09	100.00
Хивс, 2х3м хэмжээтэй, энгийн, "Эрдэнэт хивс"	124.38	117.06
Шалны хулдаас, Хятад	87.50	109.38
Орны бүтээлэг	100.00	100.00
Хөвөнтэй хөнжил, 1 хүний	100.00	100.00
Ор, хөнжлийн даавуу	109.09	120.00
Гар нүүрийн алчуур, 30*60см	90.00	100.00
Хөргөгч, Хятад	100.00	100.00
Угаалгын машин, хагас автомат, Хятад	131.25	100.00
Цахилгаан индүү, Хятад	94.44	100.00
Данх, никель, 3л	81.25	100.00
Цайны халуун сав, 2 л	114.29	100.00
Шаазан аяга, Хятад	100.00	100.00
Төмөр зуух, нимгэн төмрөөр хийсэн, энгийн	111.11	100.00
Хуруу 7ай, 1.5в	100.00	100.00
Эдийн саван, ОК	100.00	100.00
Угаалгын нунтаг, "ОМО-99"	100.00	100.00
Аяга, таваг угаагч шингэн	125.00	100.00
Лав, Монгол, нэг боодол	122.22	100.00
Шүдэнз, толгой, Орос	10.00	100.00
Аспирин, 10ш	100.00	100.00
Ампциллин, 10ш	107.69	100.00
Витамин "С", үрлэн, 50ш	107.69	100.00
Хлорфенмен, Монос	111.11	100.00
Пенициллин, тариагаар, 1 сая	100.00	100.00
Кальцихлорид, тариагаар, 10 амлул	166.67	100.00
Бинт, дотоод	100.00	100.00

бараа, үйлчилгээний нэр төрөл, хэмжих нэгж	2006-09/ 2006-12	2006-09/ 2006-08
Шүдний эмчид үзүүлэх, цементэн пломба тавиулах	100.00	100.00
Эмнэлгийн ор хоногийн хөлс, өдрийн, даатгал ороогүй	100.00	100.00
Мотоцикл (машин) ИЖ Планета-5	127.78	100.00
Унадаг дугуй, Хятад	100.00	100.00
Автомашин дугуй	87.50	100.00
Бензин, А-80, 1 литр	107.59	107.59
Бензин, А-92, 1 литр	116.87	112.79
Дизелийн түлш, 1 литр	107.37	106.25
Машины дугуй нөхөх хөлс	100.00	100.00
УБ-аймгийн төвийн төмөр замын хөлс, том хүн, нэг талдаа, куле	-	-
Автобусны билет, том хүн	200.00	100.00
Хот доторх таксины хөлс, 1 км	100.00	100.00
УБ-Аймгийн төвийн таксины хөлс, нэг талдаа	111.11	111.11
УБ-Аймгийн төвийн онгоцны билет, том хүн, нэг талдаа	-	-
Энгийн утаснаас энгийн утас руу ярих 1 минутын тариф	100.00	100.00
Мобихомын урьдчилсан төлбөрт үйлчилгээний цэнэглэгч карт, 60 хоногийн эрхтэй, 60	106.45	106.45
Аймгийн төв-УБ руу 3 мин.утсаар ярих хөлс	100.00	100.00
Өнгөт телевизор, 21"-ийн SHARP	94.00	100.00
DVD тоглуулагч, Хятад	100.00	100.00
Магнитофон хөгжим, Хятад	100.00	100.00
Зургийн хальс, 200 мэдрэмжтэй, 36 кадртай, Коники, Фужи	100.00	100.00
Бичлэглэгч CD	100.00	120.00
Зурагтын сарын хураамж	100.00	100.00
Кабелийн телевизийн сарын хураамж:	100.00	100.00
Зургийн хальс угаалгах хөлс, 10x15см, Фужи Фильм, Коники	107.14	100.00
Биллиард тоглох хөлс, клубт	100.00	100.00
Сурах бичиг, 5-р ангийн, Математик	100.00	100.00
Сурагчийн дэвтэр, дөрвөлжин шугамтай, 12 хуудастай	83.33	100.00
Орон нутгийн сонин улирлын захиалга	70.31	100.00
Ил захидал	100.00	100.00
Тосон бал	100.00	100.00
Улсын их, дээд сургуулийн жилийн сургалтын төлбөр	100.00	100.00
Зоогийн газрын хоолны үнэ	100.00	100.00
Цэцэрлэгийн хүүхдийн хоолны мөнгө, 1 өдрийн	100.00	100.00
Зочид буудлын хөлс, энгийн, 1 хүн, 1 хоног	100.00	100.00
Эрэгтэй үс засуулах хөлс	100.00	100.00
Эмэгтэй үс засуулах хөлс, энгийн тайралт	100.00	100.00
Нийтийн халуун усны хөлс, том хүн	100.00	100.00
Эмэгтэй хүний нүүрний энгэсэг	100.00	100.00
Гар нуурийн саваан	100.00	100.00
Үсний шампунь, Clear	110.34	100.00
Шүдний оо, Lucky mint	100.00	100.00
Ариун цэврийн цаас, боодол, орос	100.00	100.00
Мөнгөн аяга, хээтэй, дунд гарын	142.86	100.00
Банкны үйлчилгээний хөлс, мөнгөн гуйвуулгын шимтгэл, дансгүй	100.00	100.00

2006-09-21/2005-12-21

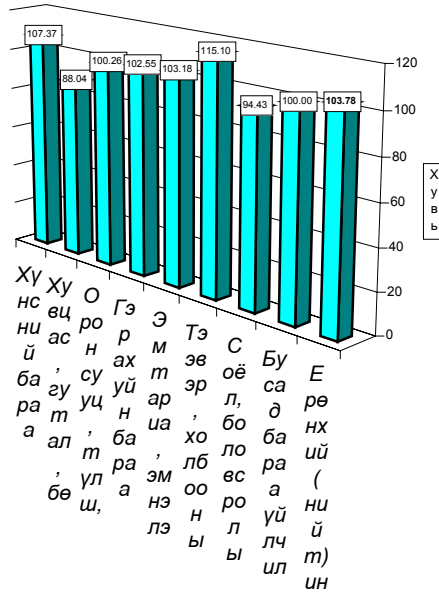

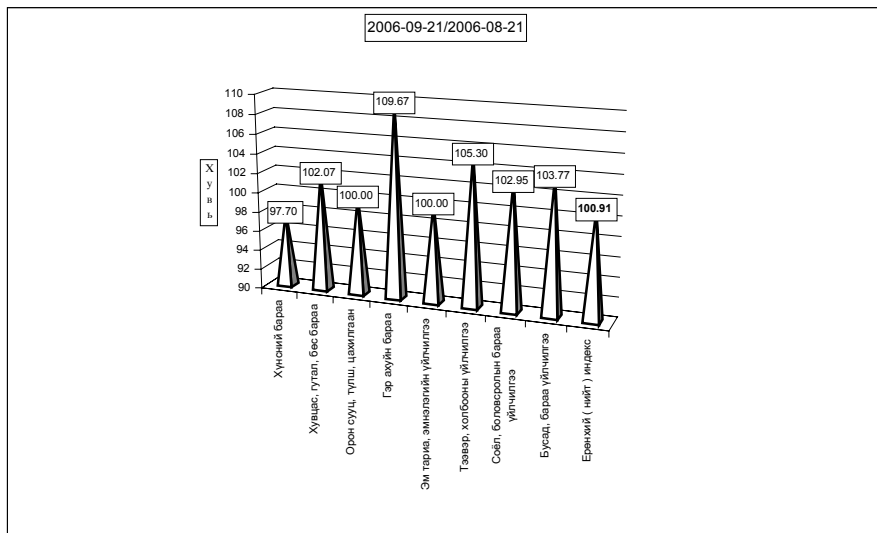
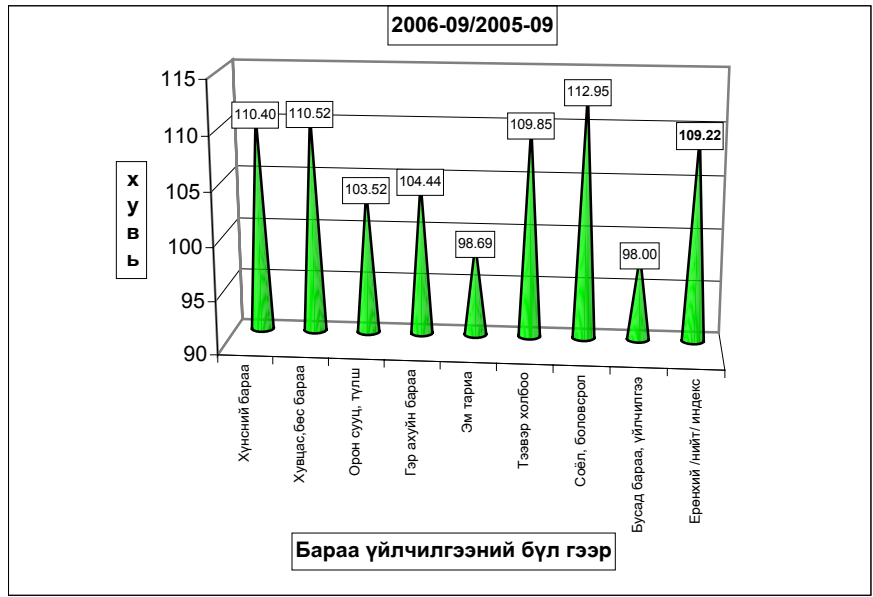

б. Хөдөөд 2006 оны 09 сард бараа үйлчилгээний үнэ тариф 2000 оны 12 сартай харьцуулахад **38.75%**, 2005 оны 9 сарынхаас **7.90%**-иар өсч, 2006 оны 09 сард **1.35** хувиар буурав.

Хэрэглээний бараа, үйлчилгээний үнийн индекс, 2006. IX
Consumer price index of certain goods and services, 2006. IX

БҮЛЭГ		GROUP	(хувиар)		
			2006-9 2000-12	2006-9/ 2005-9	2006-9/ 2006-8
Хүнсний бараа		Foodstuffs	156.65	108.73	97.09
Ү	Гурил, гурилан бүтээгдэхүүн	Flour and flour products	131.47	104.40	98.43
Ү	Мах, махан бүтээгдэхүүн	Meat and meat products	315.23	112.42	94.15
Н	Сүү, сүүн бүтээгдэхүүн	Milk and dairy products	96.52	104.23	105.37
Э	Саахар, чихэр, цай, жимс	Sudar, candy, tea, fruits	127.17	128.17	95.22
Э	Төмс, хүнсний ногоо	Potatoes and vegetables	111.79	101.32	81.48
С	Хүнсний бусад бараа	Other foodstuffs	130.26	102.88	100.16
	Архи, ундаа, тамхи	Alcohol and tobacco	101.62	105.82	102.24
Хувцас, гутал, бөс бараа		Clothing, footwear and cloth	104.78	105.87	101.73
Ү	Эрэгтэй хүний хувцас	Men's clothing	133.82	127.89	113.80
Ү	Эмэгтэй хүний хувцас	Women's clothing	117.72	117.01	99.79
Н	Хүүхдийн хувцас	Children's clothing	127.31	103.33	99.16
Ээ	Бүх төрлийн гутал	Footwear	81.89	90.48	97.88
С	Хөвөн, бөс бараа	Cloth	128.64	119.25	100.06
Орон сууц, түлш, цахилгаан		Housing, heating, electricity	141.11	108.12	97.46
Гэр ахуйн бараа		Household goods	111.44	104.20	101.32
Эм тариа, эмнэлгийн үйлчилгээ		Medical care and services	117.14	109.94	99.21
Тээвэр, холбооны үйлчилгээ		Transport and communication	160.95	114.10	98.20
Соёл, боловсролын бараа үйлчилгээ		Cultural goods and recreation	120.63	107.31	100.70
Бусад бараа, үйлчилгээ		Other goods and services	94.16	101.94	100.60
Ерөнхий (нийт) индекс		Overall index	138.75	107.90	98.65

Тус аймгийн хэмжээгээр 2006 оны 09-р сард ХАА-н болон өргөн хэрэгцээний бараа, үйлчилгээний үнэ тариф ямар байгааг сумдаар үзүүлбэл.

ХАА-н бүтээгдэхүүний үнэ (₮-өөр)

Сумд	Sumd	дундаж үнэ, ₮											
		Үхрийн мах			Хонины мах			Төмс. /Potato/			Сонгино. /Onion/		
		Beer_grade	Mutton_grade										
		2005.IX	2006.VIII	2006.IX	2005.IX	2006.VIII	2006.IX	2005.IX	2006.VIII	2006.IX	2005.IX	2006.VIII	2006.IX
АБ	AB	1,600	1,900	1,700	1,500	1,800	1,600	300	250	200	500	350	350
АР	AR	2,500	2,500	2,500	2,000	2,200	2,200	300	350	350	500	500	500
АТ	AT	1,800	2,500	2,500	1,600	2,300	2,300	300	600	300	550	600	600
БС	BC	2,500	2,700	2,700	2,600	2,500	2,500	300	300	300	400	500	500
БА	BA	2,800	2,400	2,400	2,200	2,300	2,300	250	500	350	500	550	550
БД	BD	2,200	2,200	2,700	2,000	2,000	2,200	300	400	300	400	500	500
БЖ	BJ	2,000	1,800	1,800	1,800	1,600	1,600	300	400	350	550	500	500
БӨ	BO	2,000	1,900	1,900	1,800	1,800	1,800	300	350	350	400	500	500
БХ	BKH	1,800	2,200	2,200	1,500	2,000	2,000	250	650	350	500	500	500
БЦ	BTS	2,100	2,100	2,100	1,900	1,900	1,900	400	450	350	550	500	500
БТ	BT	1,600	2,400	1,800	1,500	2,300	2,000	350	350	350	500	600	600
БЧ	BCH	2,500	2,800	2,500	2,400	2,700	2,400	250	350	350	500	500	600
БН	BN	2,600	2,500	2,500	2,300	2,500	2,500	250	350	200	500	500	600
БҮ	BU	2,300	3,000	3,000	2,000	2,800	2,800	400	400	400	500	350	350
ДХ	DKH	2,200	2,200	2,200	2,000	2,000	2,000	300	500	350	600	500	500
ЖА	JA	2,500	2,300	2,200	2,400	2,100	2,200	200	350	250	300	200	450
ЗА	ZA	2,800	2,600	2,600	2,350	2,300	2,300	300	700	300	450	600	500
ЛУ	LU	2,400	2,600	2,600	2,100	2,000	2,000	250	450	250	450	500	500
ММ	MM	2,300	2,700	2,700	2,200	2,600	2,500	300	500	350	460	600	450
ӨШ	OSH	1,800	1,600	2,000	1,500	2,100	1,500	300	350	300	350	500	500
СҮ	SU	2,200	2,200	2,200	2,200	2,200	2,200	150	300	300	500	300	500
СЭ	SE	2,500	2,600	2,600	2,200	2,500	2,500	250	50	300	500	700	500
УГ	UG	2,300	2,000	2,000	2,000	2,300	2,300	200	350	300	350	700	500
ЦЭ	TSE	2,300	2,500	2,500	1,800	2,300	2,300	350	400	200	350	300	500
ЭР	ER	1,700	2,800	2,200	1,700	2,500	2,000	250	300	250	450	500	450
ЭС	ES	1,800	2,200	2,200	1,000	1,800	1,600	300	350	350	550	600	500
ЭМ	ZM	2,500	2,200	2,200	2,000	2,200	2,000	250	600	300	450	500	450
Айм	Aim	1,431	2,348	2,278	1,946	2,207	2,107	283	420	307	467	532	513

Сумд	Sumd	Average prices, tog											
		Шингэн сүү /1 литр/ /Milk, Litre/			Ямааны ноолуур/1 кг/ Greezy cashmere/1 kg/			Тэмээний ноос. /1 кг/ Camel s wool / 1 kg/			Хонины ноос /1 кг/ Sheep wool /1 kg /		
		2005.IX	2006.VIII	2006.IX	2005.IX	2006.VIII	2006.IX	2005.IX	2006.VIII	2006.IX	2005.IX	2006.VIII	2006.IX
		дундаж үнэ, ₮											
АБ	АВ	250	200	300	30,000	30,000	30,000				300	350	300
АР	АР	300	400	400	27,000	31,000	30,000	900	900	900	350	350	350
АТ	АТ	300	300	300	31,000	30,000	30,000				300	500	350
БС	ВС	200	200	250	30,000	30,000	28,000				300	300	350
БА	ВА	400	350	350	26,000	28,000	28,000	1,000	1,000	1,000	300	300	300
БД	ВД	400	300	300	28,000	23,000	23,000	1,600	1,600	1,600	300	450	400
БЖ	ВЖ	300	400	400	26,000	34,000	30,000	700	800	800	300	350	350
БӨ	ВО	500	300	300	26,000	28,000	28,000	900	900	900	300	300	250
БХ	ВКН	350	300	300	28,000	30,000	30,000				350	350	350
БЦ	ВТС	300	350	350	25,000	28,000	28,000	1,000	1,500	1,500	250	300	300
БТ	ВТ	200	300	300	28,000	29,000	29,000				300	300	300
БЧ	ВСН	200	300	300	33,000	30,000	30,000				350	250	250
БН	ВН	200	150	200	25,000	25,000	25,000	700	1,000	1,000	300	400	300
БҮ	ВУ	500	400	400	27,000	30,000	30,000	1,500	1,500	1,500	350	350	320
ДХ	ДКН	300	400	400	25,000	25,000	25,000	2,000	2,000	2,000	350	350	320
ЖА	ЖА	250	200	300	32,000	33,000	30,000				250	250	250
ЗА	ЗА	500	300	300	23,000	30,000	30,000	800	1,000	1,000	250	280	280
ЛҮ	ЛУ	300	400	500	29,000	26,000	26,000	1,500	3,000	2,500	300	350	300
ММ	ММ	180	180	300	25,000	22,000	22,000	2,000	500	500	200	200	200
ӨШ	ОШ	500	500	500	25,000	30,000	30,000	1,000	1,000	1,000	300	200	200
СҮ	СУ	200	170	200	25,000	25,000	25,000				250	250	250
СЭ	СЕ	300	300	300	28,000	22,000	22,000	800	800	800	300	200	200
УГ	УГ	400	300	300	25,000	30,000	30,000				300	300	300
ЦЭ	ТСЕ	250	350	350	30,000	25,000	25,000				350	350	350
ЭР	ЕР	200	200	250	32,000	25,000	25,000	1,000	1,000	1,000	250	350	300
ЭС	ЕС	300	300	300	35,000	25,000	25,000	1,000	1,000	1,000	300	400	300
ЗМ	ЗМ	300	300	400	27,000	30,000	30,000	1,500	1,500	1,500	300	350	300
Айм	Aim	310	302	328	27,778	27,926	27,556	1,171	1,235	1,206	298	321	297

Сумд	Sum	Average prices, tog											
		Адууны шир Horse hide			Үхрийн шир Cattle hide			Хонины арьс Sheep skin			Ямааны арьс Goat skin		
		2005.IX	2006.VIII	2006.IX	2005.IX	2006.VIII	2006.IX	2005.IX	2006.VIII	2006.IX	2005.IX	2006.VIII	2006.IX
		дундаж үнэ, ₮											
АБ	АВ	19,000	22,000	22,000	22,000	24,000	24,000	5,500	4,000	2,500	5,500	3,500	3,000
АР	АР	25,000	20,000	20,000	2,000	20,000	20,000	5,500	4,500	2,500	5,000	4,500	3,000
АТ	АТ	18,000	25,000	20,000	17,000	20,000	20,000	4,500	4,000	2,000	6,000	3,000	3,000
БС	BS	23,000	18,000	17,000	20,000	20,000	18,000	5,000	3,000	2,500	45,000	4,000	2,500
БА	ВА	20,000	22,000	22,000	16,000	15,000	15,000	5,000	4,000	2,000	500	3,500	3,500
БД	ВД	17,000	20,000	20,000	15,000	26,000	25,000	5,000	4,500	2,500	5,500	3,800	2,000
БЖ	ВЖ	30,000	18,000	18,000	18,000	22,000	22,000	5,000	4,000	2,000	5,500	4,000	4,000
БӨ	ВО	25,000	20,000	20,000	20,000	15,000	15,000	5,500	4,000	2,500	6,000	3,000	3,000
БХ	ВКН	32,000	23,000	22,000	18,000	30,000	37,000	5,000	4,000	3,000	7,000	3,500	3,000
БЦ	ВТС	24,000	15,000	15,000	12,000	17,000	17,000	4,000	3,500	2,000	4,500	4,000	4,000
БТ	ВТ	25,000	17,000	17,000	20,000	15,000	15,000	5,000	3,000	2,000	6,000	3,000	3,000
БЧ	ВСН	19,500	30,000	15,000	28,000	25,000	20,000	5,000	4,300	2,000	7,000	4,000	3,500
БН	ВН	15,000	18,000	18,000	20,000	20,000	18,000	4,000	4,000	3,000	6,000	3,500	4,000
БҮ	ВУ	20,000	16,000	16,000	15,000	16,000	16,000	4,500	3,500	2,000	5,000	4,500	4,500
ДХ	ДКН	25,000	15,000	15,000	18,000	15,000	15,000	5,000	3,500	2,000	5,000	3,500	2,500
ЖА	ЖА	20,000	25,000	22,000	25,000	32,000	25,000	4,500	3,500	2,000	5,500	2,500	3,000
ЗА	ЗА	25,000	20,000	20,000	18,000	15,000	18,000	5,000	4,000	2,000	5,500	3,500	3,500
ЛҮ	ЛУ	18,000	22,000	22,000	25,000	20,000	18,000	6,500	4,500	2,800	7,000	3,500	4,000
ММ	ММ	30,000	15,000	15,000	15,000	18,000	18,000	5,000	3,500	2,500	5,000	3,000	3,000
ӨШ	ОШ	25,000	20,000	20,000	18,000	25,000	23,000	4,500	4,000	2,000	5,500	3,500	2,500
СҮ	СУ	20,000	20,000	20,000	12,000	18,000	18,000	4,500	4,000	2,000	4,000	4,200	4,200
СЭ	СЕ	25,000	25,000	25,000	20,000	23,000	23,000	4,500	4,000	2,000	5,000	3,800	3,800
УГ	УГ	15,000	20,000	20,000	12,000	14,000	14,000	5,000	3,800	2,500	5,000	3,000	3,000
ЦЭ	ТСЕ	18,000	18,000	18,000	10,000	15,000	15,000	4,000	4,000	2,000	4,000	4,000	2,000
ЭР	ЕР	25,000	20,000	20,000	30,000	32,000	32,000	4,000	3,800	2,500	6,500	4,000	4,000
ЭС	ЕС	20,000	20,000	24,000	15,000	18,000	20,000	5,000	4,000	2,500	7,000	3,000	3,000
ЗМ	ЗМ	25,000	25,000	22,000	23,000	23,000	23,000	5,500	4,000	2,200	5,000	4,000	4,000
Айм		22,352	20,333	19,444	18,593	20,481	20,148	4,833	3,885	2,278	5,519	3,604	3,278

Өргөн хэрэгцээт бараа үйлчилгээний үнэ

Сумд		1-р гурил Flour, grade1, 1 кг	2-р гурил Flour, grade2, 1 кг	Цагаан будaa Rice 1 кг	Шар будaa Millet 1 кг	Элсэн чихэр Sugar 1 кг	Ундны ус Month- ly water 1 liter	Цахил- гааны Electri- city 1kw
АБ	AB	500	490	600	380	1000	0.80	56.00
АР	AR	500	400	600	400	950	1.00	54.00
АТ	AT	500	480	600	500	1000	0.90	56.00
БС	BC	420	380	650	450	900	0.50	57.00
БА	BA	450	400	600	450	950	1.00	56.00
БД	BD	500	450	660	600	1000	0.70	56.00
БЖ	BG	500	450	650	550	1000	0.50	56.00
БӨ	BO	500	440	650	500	1100	1.00	59.00
БХ	BKH	500	450	600	550	1000	1.00	56.00
БЦ	BTS	500	490	600	450	1050	1.00	56.00
БТ	BT	550	450	650	600	1000	1.00	59.00
БЧ	BCH	440	400	600	450	1000	1.00	54.00
БН	BN	500	450	700	500	1000	2.00	54.00
БҮ	BU	400	350	600	500	1100	0.50	56.00
ДХ	DKH	520	480	700	600	1100	1.00	58.65
ЖА	JA	450	400	600	400	900	1.00	56.12
ЗА	ZA	510	480	750	500	900	1.00	58.05
ЛҮ	LU	450	400	600	550	850	0.50	54.00
ММ	MM	400	380	650	550	1000	0.00	57.00
ӨШ	OSH	470	380	650	600	1000	0.80	56.00
СҮ	SU	450	380	700	500	900	1.00	56.00
СЭ	SE	450	400	650	500	950	1.30	58.65
УГ	UG	460	450	650	600	1000	0.50	58.00
ЦЭ	TSE	500	440	600	500	1100	1.50	56.00
ЭР	ER	460	380	600	550	1000	1.00	57.00
ЭС	ES	500	450	600	600	1000	1.00	54.00
ЗМ	ZM	390	320	600	500	950	1.25	50.00



А Ж И Л Г Ü Й Ч Ü Ü Д

Сумдын хөдөлмөр зохицуулалтын албанд **бүртгэлтэй байгаа ажилгүйчүүд-ийн тоо** 2006 оны эхний 9 сард **717** болж, 2005 оны жилийн эцсээс 32 хүнээр , өмнөх сарынхаас мөн **14** хүнээр тус тус **өслөө**.

Ажилгүйчүүдийн **58,6** хувь буюу **420** нь эмэгтэйчүүд, **16,6** хувь нь урьд нь **ажил эрхлэж байсан**, **83,4** хувь нь **анх удаа ажил эрж байгаа** хүмүүс юм. Оны эхний 9 сард **713** хүн ажилд орсны **0,1** хувь нь УҮГ-т, **21,32** хувь нь төрийн болон төсөвт байгууллагад, **35,62** хувь нь нөхөрлөл, компанид, **3,1** хувь нь Хоршоонд, **39,83** хувь нь бусад байгууллагад ажил эрхлэх болжээ.

Ажил эрхлэх болсон хүмүүсийн **55,3** хувь буюу **394** нь эмэгтэйчүүд байна.

Оны эхнээс бүртгүүлсэн нийт ажилгүйчүүд **852** байгаагийн **4,0%** нь орон тооны цомхотголоор, **2,5%** нь байгууллага нь татан буугдсан, **2,0%** нь өөр газраас шилжин ирсэн, **2,0%** нь сургууль төгссөн, **0,2%** нь мэргэжлийн ажил олдохгүй, **89,3** хувь нь бусад шалтгаантай байна.

Ажилгүйчүүдийг боловсролын байдлаар нь авч үзбэл **12,13%** нь дээд, **9,34%** нь тусгай дунд, **7,25%** нь мэргэжлийн анхан шатны, **31,24%** нь бүрэн дунд, **36,12** % нь бүрэн бус дунд, **3,91** % нь бага буюу боловсролгүй хүмүүс эзлэв.

Хөдөлмөрийн насны **10000** хүнд дунджаар **130** ажилгүйчүүд ногдож байгаагийн дотор **Архуст, Зуунмод, Баянхангай, Эрдэнэ, Дэлгэрхаан** сумдад харьцангуй их (**303-190** хүн) гарлаа.

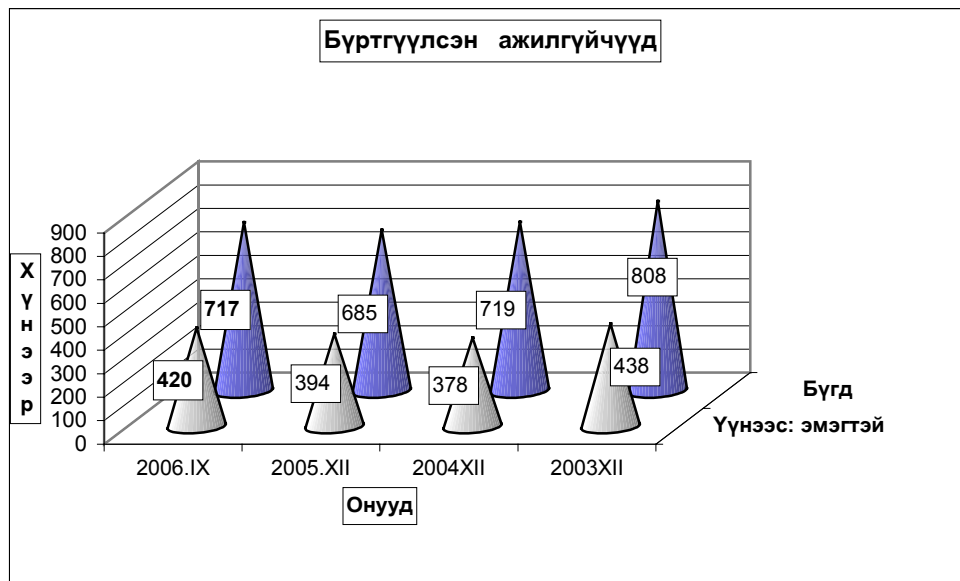

Бүртгүүлсэн Ажилгүйчүүдийн тоо тайлант хугацааны эцэст
Number of unemployed registered persons , at the end of period

	Ажилгүйчүүд Unemployment			Дүнд эзлэх хувь		ЭЗ-ийн идэвхтэй хүнд эзлэх хувь	
	2004 9-30	2005 9-30	2006 9-30	2005 9-30	2006 9-30	Оны эцэст	
						2004	2005
БҮГД TOTAL	859	701	717	100,0%	100,0%	1,71%	1,63%
үүнээс: а. урьд нь ажилтай байсан	299	169	119	24,1%	16,6%		
б. анх удаа ажил эрж байгаа	560	532	598	75,9%	83,4%		
Ажилгүйчүүд насны бүлгээр: Unemployment:by age group	859	701	717	100,0%	100,0%		
16 - 24 настай	178	166	132	23,7%	18,4%		
25 - 34 настай	283	222	248	31,7%	34,6%		
35 - 44 настай	285	215	215	30,7%	30,0%		
45 - 60 настай	113	98	122	14,0%	17,0%		
Бүгдээс-эмэгтэй Total by- female	452	394	420	56,2%	58,6%	1,90%	1,97%

Бүртгүүлсэн Ажилгүйчүүдийн тоо,Боловсролын түвшингээр
Number of unemployed registered persons , by educational level

	2003.XII	2004.XII	2005.XII	2006 он	
				VIII	IX
Бүгд Total	808	719	685	704	717
үүнээс:Эмэгтэй of whom female	438	378	394	410	420
Дээд боловсролтой Higher education	82	71	64	82	87
Тусгай дунд боловсролтой Specialized secondary education	65	47	54	61	67
Мэргэжлийн анхан шатны Skilled workers	48	53	45	52	52
Бүрэн дунд Completed secondary school	179	184	229	218	224
Бүрэн бус дунд Non-completed secondary school	377	313	260	263	259
Бага Completed primary school	47	42	29	24	24
Боловсролгүй Uneducated persons	10	9	4	4	4

**Ажилгүйдлийн шалтгаан
UNEMPLOYED**

	Оны эхний 9 сард In the first 9 months		Тухайн сард particular months	
	БҮГД TOTAL	үүнээс Эм of whom female	БҮГД TOTAL	үүнээс Эм of whom female
БҮГД TOTAL	852	492	166	100
Орон тооны цомхтголоор	34	17	7	2
Байгууллага татан буугдсан	21	10		
Өөр газраас шилжиж ирсэн	17	9		
Сургууль төгссөн	17	10		
Цэргээс халагдсан				
Мэргэжлийн ажил олдоогүй	2	1		
Бусад	761	445	159	98
Ажилгүй-н бүртгэлээс хасагдсан	96	58	11	6

**Бүртгүүлсэн ажилгүйчүүдээс ажилд орсон хүн
Number of unemployed entered into work**

	Оны эхний 9 сард In the first 9 months		Тайлант сард As months	
	БҮГД TOTAL	үүнээс Эм of whom female	БҮГД TOTAL	үүнээс Эм of whom female
БҮГД TOTAL	713	394	142	84
Улсын үйлдвэрийн газарт State enterprise	1	0	0	0
Төрийн, төсөвт байгууллагад Government organization	152	73	31	14
Компани Company	254	138	46	26
Хоршоо Cooperative	22	15	2	2
Бусад газарт Others	284	168	63	42

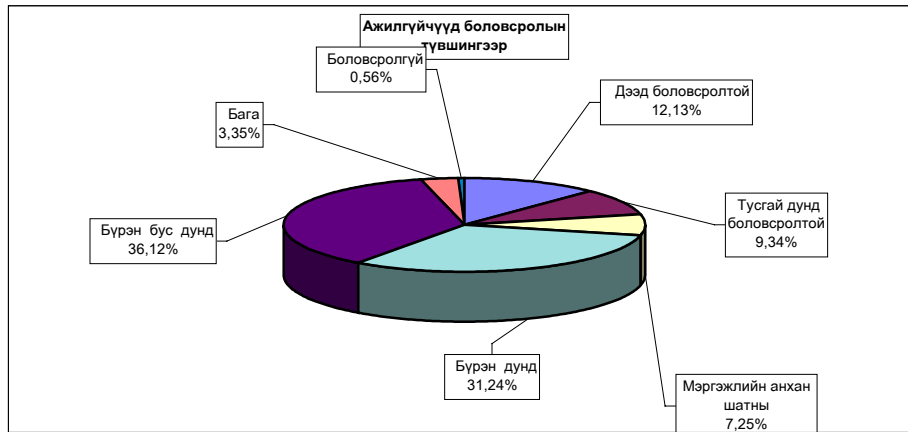

Ажилгүйчүүдийн тоог сумдаар үзүүлбэл.
UNEMPLOYED, BY - SOMS.

	Ажилгүйчүүд Unemployed				Дүнд эзлэх хувь Composition, %			
	2003 12-30	2004 12-30	2005 12-30	2006 09-30	2003 12-30	2004 12-30	2005 12-30	2006 09-30
Алтанбулаг	16	6	22	4	2,0%	0,8%	3,2%	0,6%
Аргалант	20	16	16	14	2,5%	2,2%	2,3%	2,0%
Архуст	48	42	13	30	5,9%	5,8%	1,9%	4,2%
Батсүмбэр	44	28	44	39	5,4%	3,9%	6,4%	5,4%
Баян	44	17	12	19	5,4%	2,4%	1,8%	2,6%
Баяндэлгэр	2	3	7	3	0,2%	0,4%	1,0%	0,4%
Баянжаргалан	2	5	1	5	0,2%	0,7%	0,1%	0,7%
Баян-Өнжүүл	2	10	6	6	0,2%	1,4%	0,9%	0,8%
Баянхангай	26	25	21	21	3,2%	3,5%	3,1%	2,9%
Баянцагаан	6	6	2	5	0,7%	0,8%	0,3%	0,7%
Баянцогт	33	24	14	15	4,1%	3,3%	2,0%	2,1%
Баянчандмань	24	23	18	19	3,0%	3,2%	2,6%	2,6%
Борнуур	49	40	25	40	6,1%	5,6%	3,6%	5,6%
Бүрэн	6	11	30	18	0,7%	1,5%	4,4%	2,5%
Дэлгэрхаан	15	16	26	22	1,9%	2,2%	3,8%	3,1%
Жаргалант	13	8	18	34	1,6%	1,1%	2,6%	4,7%
Заамар	31	20	34	16	3,8%	2,8%	5,0%	2,2%
Лүн	27	30	17	28	3,3%	4,2%	2,5%	3,9%
Мөнгөнморьт	1	1	7	7	0,1%	0,1%	1,0%	1,0%
Өндөрширээт	20	14	8	7	2,5%	1,9%	1,2%	1,0%
Сүмбэр	10	8	1	3	1,2%	1,1%	0,1%	0,4%
Сэргэлэн	1	14	13	12	0,1%	1,9%	1,9%	1,7%
Угтаал	14	26	31	24	1,7%	3,6%	4,5%	3,3%
Цээл	41	38	20	18	5,1%	5,3%	2,9%	2,5%
Эрдэнэ	42	44	43	43	5,2%	6,1%	6,3%	6,0%
Эрдэнэсант	39	23	7	38	4,8%	3,2%	1,0%	5,3%
Зуунмод	232	221	229	227	28,7%	30,7%	33,4%	31,7%
Аймгийн дүн	808	719	685	717	100,0%	100,0%	100,0%	100,0%
Дүнгээс: Төв бүс	257	257	272	254	31,8%	35,7%	39,7%	35,4%
бүс- Хойт бүс	193	147	136	164	23,9%	20,4%	19,9%	22,9%
үүдээр Баруун бүс	219	203	194	192	27,1%	28,2%	28,3%	26,8%
Зүүн бүс	139	112	83	107	17,2%	15,6%	12,1%	14,9%

10000 ХҮН АМД НОГДОХ АЖИЛГҮЙЧҮҮДИЙГ СУМДААР ҮЗҮҮЛБЭЛ:
 NUMBER OF UNEMPLOYED ENTERED INTO WORK, PERSONS PER 10000 POPULATION

	ЭЗ-ийн идэвхтэй хүн амд эзлэх хувь				Ажилд орсон хүн		Оны эхний хөдөлмөрийн насны 10000 хүнд ногдох ажилгүйчүүд			
	2003	2004	2005	2006	Оны эхнээс	Тайлант сард	2003	2004	2005	2006
	12-30	12-30	12-30	9-30			12-30	12-30	12-30	9-30
Алтанбулаг	1,4%	1,0%	1,3%	0,2%	20	8	115	87	117	20
Аргалант	2,5%	2,2%	1,7%	1,4%	20		198	179	137	117
Архуст	4,9%	7,8%	1,6%	4,2%	8		226	446	121	303
Батсүмбэр	2,6%	1,5%	1,4%	1,2%	86	42	196	117	112	102
Баян	3,5%	3,6%	1,2%	2,0%	4		299	288	99	152
Баяндэлгэр	0,3%	0,3%	1,1%	0,5%	16	7	21	23	87	40
Баянжаргалан	0,0%	0,5%	0,1%	0,6%	5		0	43	11	53
Баян-Өнжүүл	0,1%	0,1%	0,4%	0,4%	10		12	12	37	37
Баянхангай	4,3%	3,9%	3,2%	2,8%			306	277	230	217
Баянцагаан	2,2%	0,4%	0,1%	0,4%	21		168	39	13	33
Баянцогт	5,5%	3,1%	1,4%	1,4%	16		468	273	125	126
Баянчандмань	2,2%	2,3%	1,8%	2,0%	74	17	135	121	90	92
Борнуур	2,6%	2,2%	1,1%	1,6%	30	16	217	188	96	145
Бүрэн	0,6%	0,3%	1,7%	1,1%	4		55	31	159	95
Дэлгэрхаан	1,8%	1,3%	2,4%	2,1%	26	4	154	117	223	190
Жаргалант	0,8%	0,5%	0,6%	1,1%	37	9	57	35	50	93
Заамар	1,4%	1,1%	1,5%	0,5%	27		103	90	102	43
Лүн	2,4%	2,4%	1,5%	2,3%	1		151	153	104	173
Мөнгөнморьт	0,0%	0,1%	0,9%	0,8%			0	8	59	59
Өндөрширээт	1,8%	1,8%	0,8%	0,7%	23	5	158	154	68	60
Сүмбэр	2,8%	1,1%	0,1%	0,4%			178	90	9	29
Сэргэлэн	0,5%	0,1%	1,5%	1,3%	39	5	33	8	113	105
Угтаал	3,5%	1,1%	2,8%	2,0%	23		248	91	218	162
Цээл	5,0%	3,4%	2,4%	2,2%	8	4	297	213	125	117
Эрдэнэ	3,5%	3,1%	2,7%	2,5%	18		232	204	212	206
Эрдэнэсант	2,3%	1,7%	0,4%	2,0%	17	5	172	123	23	121
Зуунмод	2,2%	3,2%	3,2%	2,6%	180	24	164	243	242	242
Аймгийн дүн	2,1%	1,71%	1,63%	1,6%	713	146	159	143	126	130

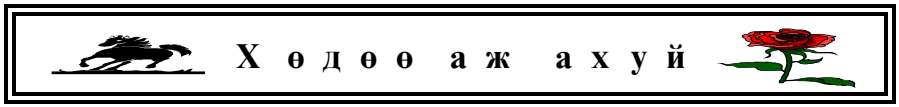

Хөдөө аж ахуй

Ургац хураалт

2006 оны 10 сарын 1-ийн байдлаар **17142.1** тонн үр тариа, 17581.1 тонн төмс, **3217.1** тонн хүнсний ногоо хураасан нь 2005 оны мөн үеэс үр тариа **10920.3** тонноор, төмс **1614.5** тонноор тус бүр өсч, хүнсний ногоо **3886** тонноор буурлаа.

Ургац хураалт, хадлан тэжээл бэлтгэл.

	2006-09	2005-09	2004-09	2003-09	2002-09	2001-09	2000-09	1999-09	1998-09	1997-09	
Үр	Хураасан талбай	12242.0	12976.0	14377.7	9670.0	38011.0	23051.0	16768.0	42383.0	1125.0	35947.0
тариа	Хураасан ургац	17142.1	6221.8	14382.9	6059.5	13127.4	14197.0	9471.0	22228.3	536.3	31387.0
бүгд	1 гектарын ургац (цн)	14.0	4.8	10.0	6.27	3.45	6.16	5.65	5.24	4.77	8.73
үүнээс	Хураасан талбай	9200.0	12910.0	14015.7	9530.0	36736.0	21741.0	16554.0	41045.2	510.0	34482.0
улаан	Хураасан ургац	14241.2	6019.5	14085.3	6011.5	12872.6	13516.0	9395.2	21830.7	397.5	30571.9
буудай	1 гектарын ургац (цн)	15.5	4.7	10.0	6.31	3.50	6.22	5.68	5.32	7.79	8.87
ТӨМС	Хураасан талбай	2377.4	2194.3	2321.4	1573.9	1986.0	1864.10	1491.35	1318.49	1062.20	1234.03
	Хураасан ургац	17581.1	15966.6	19497.9	15353.2	5690.6	9013.80	9703.30	9552.80	8155.50	10559.92
	1 гектарын ургац (цн)	74.0	72.8	84.0	97.55	28.65	48.35	65.06	72.45	76.78	85.57
Хүнсний	Хураасан талбай	679.2	882.3	558.8	726.1	926.1	646.88	774.54	499.10	491.30	692.27
ногоо	Хураасан ургац	3217.1	7013.1	4644.3	5812.1	2734.9	4240.50	4679.01	3127.70	2613.20	3096.75
	1 гектарын ургац (цн)	47.4	79.5	83.1	80.04	29.53	65.55	60.41	62.67	53.19	44.73
Бэлтгэсэн өвс- бүгд (тонн)		71605.4	58087.7	60263.8	46531.2	38041.3	51463.4	30661.0	42347.5	26241.5	40263.5
үүнээс -улсын фондод		1056.3	1090.2	207.0		149.5	215.5				
Бэлтгэсэн гар тэжээл (тонн)		834.7	1703.9	1294.9	1133.8	632.3	360.30	132.90	78.30	21.80	12.50
Ногоон тэжээл, олон наст өвс				4193.0					60.0		330.0
Бэлтгэсэн дарш (тонн)				150.0					855.0	3960.0	5753.0
Техникийн ургамал (тонн)		3012.5	1154.0	455.5	210.0	80.0	126.0		60.0		
Чихрийн манжин (тонн)											
Бэлдсэн уринш (гектар)		10869.0	22121.0	20532.0	16836.0	33340.0	60120.0	22606.0	55018.0	62477.0	62683.0

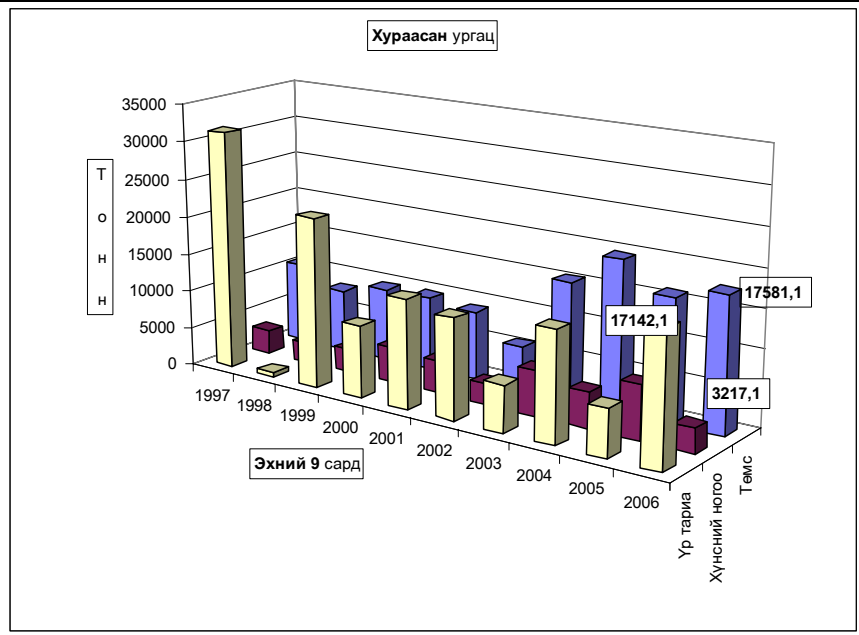

	Ү р т а р и а - C e r e a l s						
	Хураасан талбай (гектар)	Ургац-Harvest (тонн, tons)				хувь percent	1гектарын ургац Yields of staple agricultural crops (цн-цн)
		2004-09	2005-09	2006-09			
Аргалант	296.0	269.0		266.0		9.0	
Архуст		56.0	0.8		0.0%		
Баянцогт	860.0	400.0	210.0	965.0	459.5%	11.2	
Баянчандмань	53.0	112.0	50.0	42.4	84.8%	8.0	
Борнуур	500.0	90.0		750.0		15.0	
Жаргалант	2289.0	3632.0	1665.0	3553.7	213.4%	15.5	
Заамар	3.0			4.0		13.3	
Сүмбэр	1426.0	2902.0	490.0	2320.0	473.5%	16.3	
Сэргэлэн	50.0	77.0		30.4		6.1	
Угтаал	2160.0	1295.1	1377.0	3312.0	240.5%	15.3	
Цээл	4505.0	5005.8	2303.0	5798.6	251.8%	12.9	
Эрдэнэ		4.0					
Эрдэнэсант	100.0	540.0	26.0	100.0	384.6%	10.0	
Бүгд дүн	12242.0	14382.9	6121.8	17142.1	280.0%	14.0	
	үүнээс -улаан буудай of which wheat						
Аргалант	296.0	269.0		266.0		9.0	
Баянцогт	840.0	400.0	192.5	900.0	467.5%	10.7	
Баянчандмань	50.0	22.4	25.0	40.0	160.0%	8.0	
Борнуур	500.0	72.0		750.0		15.0	
Жаргалант	2274.0	3632.0	1665.0	3534.2	212.3%	15.5	
Заамар							
Сүмбэр	1426.0	2768.0	453.0	2320.0	512.1%	16.3	
Сэргэлэн	42.0	77.0		22.0		5.2	
Угтаал	2132.0	1295.1	1355.0	3278.0	241.9%	15.4	
Цээл	1540.0	5005.8	2303.0	3031.0	131.6%	19.7	
Эрдэнэ		4.0					
Эрдэнэсант	100.0	540.0	26.0	100.0	384.6%	10.0	
Бүгд дүн	9200.0	14085.3	6019.5	14241.2	236.6%	15.5	

	ТӨМС - P O T A T O						
	Хураасан талбай Harvested area	Ургац-Harvest (тонн, tons)				хувь percent	1гектарын ургац Yields of staple agricultural crops (цн-цн)
		2004-09	2005-09	2006-09			
Алтанбулаг	30.0	60.00	210.00	245.00	116.7%	81.7	
Аргалант	16.0	120.00	45.00	96.00	213.3%	60.0	
Архуст		345.60	290.00				
Батсүмбэр	207.0	1524.00	2892.00	2779.00	96.1%	134.3	
Баян	1.0	56.00	34.00	30.00	88.2%	300.0	
Баяндэлгэр	12.0	110.00	74.00	102.00	137.8%	85.0	
Баянжаргалан	1.0		1.40	0.50			
Баян-Өнжүүл		5.00		5.00			
Баянхангай	8.0	2.10	52.50	53.20	101.3%	66.5	
Баянцагаан							
Баянцогт	62.5	180.10	320.00	691.00	215.9%	110.6	
Баянчандмань	100.0	532.00	1050.00	862.00	82.1%	86.2	
Борнуур	524.0	3800.00	4335.00	602.00	13.9%	11.5	
Бүрэн			12.00				
Дэлгэрхаан	2.5	19.00	17.50	21.30	121.7%	85.2	
Жаргалант	872.6	5972.00	5817.00	8134.60	139.8%	93.2	
Заамар	19.0	60.00	47.00	155.00	329.8%	81.6	
Лүн	8.0	7.80	22.50	16.00	71.1%	20.0	
Мөнгөнморьт		4.50	8.10				
Өндөрширээт	3.0	12.00	0.28	9.00	3214.3%	30.0	
Сүмбэр	210.0	640.00	1805.00	1176.00	65.2%	56.0	
Сэргэлэн	8.0			1.50			
Угтаал	128.0	924.00	1190.00	1280.00	107.6%	100.0	
Цээл	110.0	743.00	939.13	1005.00	107.0%	91.4	
Эрдэнэ	28.1	96.00	190.80	168.30	88.2%	60.0	
Эрдэнэсант	12.0	55.00	95.00	108.00	113.7%	90.0	
Зуунмод	14.7	85.10	44.70	45.70	102.2%	31.1	
Бүгд дүн	2377.4	15353.2	19497.9	17581.1	90.2%	74.0	

	ХҮНСНИЙ НОГОО -VEGETABLES						Төгөтөрүн ургэц Yields of staple agricultural crops (цн-сн)
	Хураасан талбай Harvested area	Ургэц-Нарvest (тонн, tons)				хувь percent	
		2004-09	2005-09	2006-09	хувь percent		
Алтанбулаг	32.0	308.00	282.00	201.00	71.3%	62.8	
Аргалант	5.0	16.00	2.50	16.20	648.0%	32.4	
Архуст			48.00				
Батсүмбэр	81.0	229.00	606.00	783.00	129.2%	96.7	
Баян		18.00	1.00				
Баяндэлгэр	4.9	28.00	36.00	37.00	102.8%	75.5	
Баянжаргалан	0.5	1.00	0.80	0.40			
Баян-Өнжүүл		3.00					
Баянхангай	0.2	7.80	0.80	0.20	25.0%	10.0	
Баянцагаан			0.20				
Баянцогт	55.0	477.00	382.00	480.20	125.7%	87.3	
Баянчандмань	12.0	1316.40	2371.00	100.00	4.2%	83.3	
Борнуур	320.0	1040.00	2410.40	377.50	15.7%	11.8	
Бүрэн	1.0	8.00	6.00	3.00			
Дэлгэрхаан	1.0	8.60	9.00	7.50	83.3%	75.0	
Жаргалант	53.4	341.00	162.00	480.60	296.7%	90.0	
Заамар	3.2	8.50	6.00	20.00	333.3%	62.5	
Лүн	2.0	0.40	7.20	4.00	55.6%	20.0	
Мөнгөнморьт		2.40	3.40				
Өндөрширээт	2.0	1.87	1.60	1.80	112.5%	9.0	
Сүмбэр	13.0	139.00	70.00	65.00	92.9%	50.0	
Сэргэлэн	6.0		2.00	3.00			
Угтаал	16.0	157.10	89.00	154.30	173.4%	96.4	
Цээл	10.0	96.00	72.00	58.00	80.6%	58.0	
Эрдэнэ	20.9	156.20	105.00	104.50	99.5%	50.0	
Эрдэнэсант	35.0	265.00	324.00	262.00	80.9%	74.9	
Зуунмод	5.1	16.00	15.20	57.94	381.2%	114.5	
Бүгд дүн	679.2	4644.3	7013.1	3217.1	45.9%	47.4	

2006 оны 10 сарын 1-ийн байдлаар **71605.4** тонн өвс, 834.7 тонн гар тэжээл бэлтгэсэн нь 2005 оны мөн үеэс өвс 13517.7 тонноор өсч, гар тэжээл 869.2 тонноор буурлаа.

	Бэлтгэсэн өвс, тонноор Hay harvest, tons					Бэлтгэсэн гар тэжээл (тонн) Hand made fodder, (tons)					Бэлдсэн уршиг - Land preparation (гектар-гектар)				
	2003-09	2004-09	2005-09	2006-09	хувь percent	2003-09	2004-09	2005-09	2006-09	хувь percent	2003-09	2004-09	2005-09	2006-09	хувь percent
	Алтанбулаг	2100.0	2560.0	2500.0	2900.0	116.0%	80.0	215.0	150.0	150.0	100.0%				
Аргалант	810.0	870.0	1007.0	895.0	88.9%	38.1	45.0	225.0	19.0	8.4%	507.0	572.0	550.0		
Архуст	560.0	150.0	526.0	700.0	133.1%	8.0	20.0								
Батсүмбэр	5580.0	6300.0	5940.0	6310.0	108.0%	25.0	1.5	1.5	2.0	133.3%					
Баян	90.0	40.0	565.0	510.0	90.3%	6.0		4.0	8.0	200.0%					
Баяндэлгэр	1200.0	1600.0	2000.0	2390.0	119.5%	3.5	2.5	3.5	2.5	71.4%					
Баянжаргалан	80.0		135.0	115.0	85.2%			3.0	2.5	83.3%					
Баян-Өнжүүл	153.0	1150.0	36.0	150.0	416.7%	28.0	45.6	6.0	50.0	833.3%					
Баянхангай	428.0	760.0	756.0	780.4	103.2%	13.6	4.2	12.9	120.0	930.2%					
Баянцагаан	48.0	217.0		24.0		32.0			6.0						
Баянцогт	2381.2	2139.1	3005.0	3360.0	111.8%	100.0	112.0	60.0	125.0	208.3%	1480.0	1609.0	1750.0	900.0	51.4%
Баянчандмань	1225.0	1800.0	2000.0	2439.0	122.0%	0.2	0.2	0.8			250.0	75.0	50.0	65.0	130.0%
Борнуур	6000.0	6500.0	6000.0	8100.0	135.0%	420.0	15.0	24.0	25.0	104.2%	512.0	500.0	1500.0		
Бүрэн	326.0	580.0	1630.0	100.0	6.1%	124.0	130.0	130.0	80.0	61.5%					
Дэлгэрхаан	84.5	90.0	426.7	632.3	148.2%	40.0	42.0	30.0	50.0	166.7%					
Жаргалант	2650.0	4150.0	4060.0	8220.0	202.5%	50.0		7.0			5017.0	6167.0	7202.0	5410.0	75.1%
Заамар	1250.0	2800.0	2950.0	1600.0	54.2%	2.0	5.0	2.5	2.5	100.0%					
Лүн	563.5	2061.0	1952.0	2510.0	128.6%	15.5	96.4	79.0	98.0	124.1%					
Мөнгөнморьт	3200.0	3100.0	2880.0	3053.0	113.9%	1.0	2.5	5.0	1.5	30.0%					
Өндөрширээт	1560.0	2001.0	1526.0	1700.0	111.4%	40.0	55.5	45.7	16.5	36.1%					
Сүмбэр	1100.0	1690.0	1250.0	2000.0	160.0%	10.0	25.0	15.0	10.0	66.7%	2200.0	2339.0	2599.0	1109.0	42.7%
Сэргэлэн	148.0	950.0	250.0	1540.0	616.0%								50.0		
Угтаал	4319.0	3600.0	2600.0	4200.0	161.5%	10.3	75.0	31.0	32.0	103.2%	473.0	3000.0	2928.0	1600.0	54.6%
Цээл	4770.0	4890.0	5610.0	5800.0	103.4%	30.0					6108.0	5375.0	5242.0	1505.0	28.7%
Эрдэнэ	4050.0	8000.0	5800.0	9270.0	159.8%	4.0	120.0	716.0	1.2	0.2%					
Эрдэнэсант	1387.0	1475.0	2470.0	2173.0	88.0%	36.0	42.0	17.0	16.0	94.1%	289.0	895.0	250.0	280.0	112.0%
Зуунмод	468.0	740.7	513.0	133.7	26.1%	16.6	200.5	135.0	17.0	12.6%					
Бүгд дүн	46531.2	60413.8	58087.7	71605.4	123.3%	1133.8	1314.9	1703.9	834.7	49.0%	16836.0	20532.0	22121.0	10869.0	49.1%
Төвийн бүс	2917.0	5617.7	3299.0	4747.7	143.9%	156.6	521.1	291.0	223.0	76.6%				50.0	
Зүүн бүс	9190.0	12890.0	11706.0	16038.0	137.0%	22.5	145.0	731.5	15.7	2.1%					
Баруун бүс	14688.0	18257.0	19920.7	19495.7	97.9%	311.4	450.1	348.1	415.0	119.2%	6870.0	9270.0	8420.0	3385.0	2.0
Хойд бүс	19746.2	23649.1	23162.0	31324.0	135.2%	643.3	198.7	333.3	181.0	54.3%	9966.0	11262.0	13651.0	7484.0	3.0

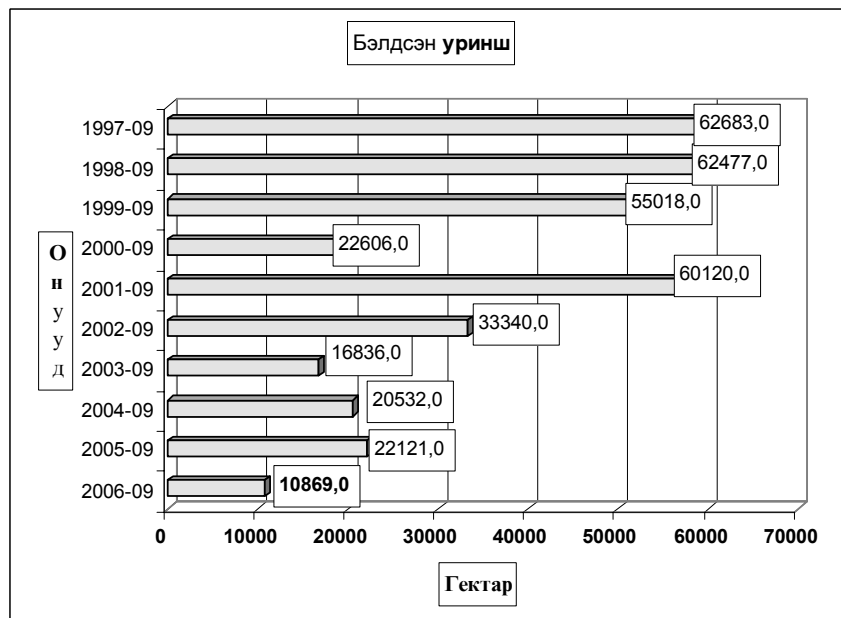
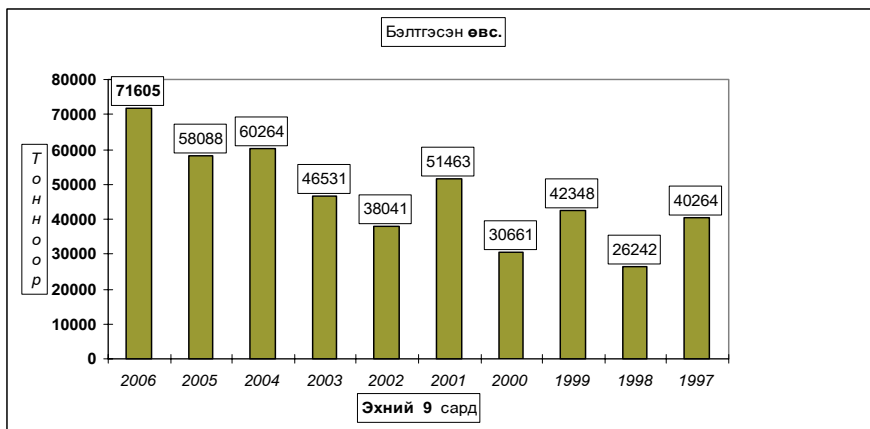

Төл бойжилт

10 сарын 1-ний байдлаар оны эхний төллөх насны хээлтэгчийн 87.01 хувь 681.1 мянган хээлтэгч мал төллөж, 685.74 мянган төл гарсны 97.95 хувь 671.65 мянган төл бойжиж байгаа нь урьд оны мөн үеэс төллөсөн хээлтэгч 21.4 хувь 120.1 мянгаар; бойжиж буй төл 21.1 хувь 117.1 мянгаар; 1997-2005 оны мөн үеүдийн дунджаас төллөсөн хээлтэгч 10.7 хувь 66.3 мянгаар, бойжиж буй төл 15.6 хувь 90.6 мянгаар тус бүр өслөө.

Оны эхний төллөх насны ингэний 40.48 гүүний 69.66; үнээний 75.17; эм хонины 89.24; эм ямааны 89.06 хувь нь тус бүр төллөв.

Төллөсөн эх мал, толгой - Number of breeding stock, heads												
	Эхний 9 сард - as of first 9 months										Дундаж 1997-2005	2006
	1997	1998	1999	2000	2001	2002	2003	2004	2005			
Ингэ	359	407	325	284	201	271	195	242	267	283	253	
Гүү	45355	56191	47238	44291	26768	45469	22399	30351	37976	39560	37114	
Үнээ	56637	70121	61814	52974	30206	34374	28074	23560	29042	42978	33319	
Эм хонь	370811	451634	450935	445789	353960	368952	257732	296448	293044	365478	356960	
Эм ямаа	119295	163225	178768	176385	142264	188269	136516	193112	200724	166506	253515	
Бүгд	592457	741578	739080	719723	563399	637335	444916	543713	561053	614806	681161	
(сумаар-by soums)												
Алтанбулаг	34177	45004	38632	54504	26607	42141	37970	33140	35796	38663	49830	
Аргалант	19966	23912	15311	15763	17329	17205	12878	18001	18220	17621	19463	
Архуст	11369	11908	13124	13436	15638	8633	12433	12984	11724	12361	13163	
Батсүмбэр	17885	19703	18752	17399	16563	18370	19235	18992	15440	18038	17222	
Баян	18374	22076	22149	21909	7659	7088	10282	12080	8989	14512	13686	
Баяндалгэр	17107	21840	14043	15737	23197	18962	21720	25363	22661	20070	26079	
Баянжаргалан	19860	23571	25453	23789	15279	17612	24414	27638	31399	23224	42350	
Баян-Өнжүүл	37531	50709	58312	53160	37842	45160	40396	42694	40762	45174	51665	
Баянхангай	7884	11493	14400	10834	10498	13540	8220	12810	10796	11164	16654	
Баянцагаан	39231	48388	45743	48470	14214	18771	16872	21384	25754	30981	28779	
Баянцогт	21458	27063	22655	25920	19229	18565	9242	16160	16768	19673	21230	
Баянчандмань	11297	14134	9631	11059	7095	10451	8527	6057	8269	9836	11795	
Борнуур	19660	25150	24410	21338	21476	24849	21348	19210	19633	21897	22010	
Бүрэн	42010	54350	51293	45683	40120	43061	11132	28770	36155	39175	43814	
Дэлгэрхаан	20498	23280	28548	21842	11991	17790	13424	12723	17885	18665	19941	
Жаргалант	19700	24801	24080	23880	26291	24316	17327	17081	17901	21709	20380	
Заамар	21821	27112	30672	38928	35376	39369	9719	20054	18659	26857	18930	
Лун	31680	43301	50722	50770	41664	49843	26259	41365	32643	40916	41169	
Мөнгөнморьт	8309	8847	12386	9020	7961	9671	10581	8603	9108	9387	9428	
Өндөрширээт	23390	31950	32125	30313	25759	34425	16317	25441	25895	27291	31054	
Сүмбэр	8996	9380	11865	11531	9573	7940	7353	6740	6156	8837	6713	
Сэргэлэн	21277	32525	34884	32369	11741	20838	14418	16289	21795	22904	24713	
Угтаал	15900	29334	21787	23306	16505	24775	12944	18174	15115	19760	16291	
Цээл	11151	17250	12722	18454	16861	19085	7052	11848	10619	13894	13117	
Эрдэнэ	22070	18529	19603	18752	23745	29735	25004	18163	30344	22883	39176	
Эрдэнэсант	52291	60283	68372	51059	51246	50403	25648	43324	47230	49984	53255	
Зуунмод	17565	15685	17406	10498	1940	4737	4201	6625	5337	9333	9254	
Бүгд	592457	741578	739080	719723	563399	637335	444916	543713	561053	614806	681161	
Төвийн бүс	149781	192311	194977	199001	92344	131647	113857	120132	129444	147055	164441	
Зүүн бүс	97089	106771	106758	102643	93479	91701	104434	104831	114225	102437	143882	
Баруун бүс	226625	298353	310641	291189	250020	292291	130715	214509	214997	247704	254025	
Хойд бүс	118962	144143	126704	126890	117556	121696	95910	104241	102387	117610	116813	
Төллөсөн эх мал, хувь - Number of breeding stock, percent												
	Төллөлтийн хувь - Percentage of births to total breeding stock										Дундаж 1997-2005	2006
	1997	1998	1999	2000	2001	2002	2003	2004	2005			
Ингэ	35,37%	42,05%	35,75%	28,83%	22,16%	34,22%	26,90%	35,07%	38,53%	33,20%	40,48%	
Гүү	62,4%	72,08%	56,04%	46,8%	31,87%	67,33%	37,42%	55,29%	71,62%	54,86%	69,66%	
Үнээ	68,1%	73,93%	60,00%	57,12%	40,68%	68,64%	61,25%	61,13%	72,78%	62,15%	75,17%	
Эм хонь	81,6%	86,64%	80,28%	78,08%	66,03%	84,09%	66,33%	84,89%	83,03%	78,81%	89,24%	
Эм ямаа	82,6%	86,38%	78,01%	75,52%	61,98%	84,46%	60,62%	82,72%	81,80%	76,75%	89,06%	
Бүгд	78,42%	83,89%	75,49%	72,49%	59,84%	81,70%	61,78%	80,34%	81,09%	74,72%	87,01%	
(сумаар-by soums)												
Алтанбулаг	70,33%	75,9%	65,13%	77,74%	44,2%	91,37%	87,62%	101,77%	83,20%	75,23%	96,73%	
Аргалант	80,43%	85,0%	53,20%	55,34%	77,08%	94,47%	78,43%	94,78%	91,18%	76,87%	90,59%	
Архуст	66,7%	54,1%	52,1%	55,84%	63,71%	44,37%	74,73%	80,20%	74,16%	61,49%	77,89%	
Батсүмбэр	74,48%	65,85%	59,42%	73,80%	68,54%	74,31%	71,47%	75,51%	76,45%	70,52%	83,48%	
Баян	80,40%	79,45%	69,4%	64,1%	25,5%	51,76%	81,11%	80,97%	53,53%	63,76%	64,69%	
Баяндалгэр	66,26%	75,70%	41,59%	56,64%	91,51%	73,46%	77,67%	88,62%	79,45%	71,54%	88,07%	
Баянжаргалан	74,7%	81,7%	70,82%	55,4%	36,70%	65,91%	87,74%	90,71%	90,18%	70,66%	98,90%	
Баян-Өнжүүл	81,09%	98,56%	94,2%	84,6%	65,1%	94,07%	91,38%	114,84%	86,12%	88,8%	94,26%	
Баянхангай	65,68%	86,93%	84,17%	54,89%	46,2%	61,29%	39,76%	61,85%	57,52%	60,15%	75,36%	
Баянцагаан	83,39%	81,9%	71,1%	68,17%	25,21%	58,24%	57,34%	58,29%	62,57%	63,74%	62,39%	
Баянцогт	70,74%	85,51%	80,9%	82,78%	60,96%	78,92%	51,92%	83,93%	82,75%	75,77%	91,50%	
Баянчандмань	70,54%	89,97%	61,66%	82,35%	47,87%	80,28%	64,26%	67,99%	68,87%	70,40%	85,21%	
Борнуур	85,60%	87,54%	79,9%	79,3%	76,1%	96,40%	86,42%	82,37%	89,16%	84,50%	91,96%	
Бүрэн	88,2%	92,36%	77,76%	67,79%	71,13%	83,46%	23,17%	62,40%	77,01%	72,11%	82,68%	
Дэлгэрхаан	91,4%	89,08%	92,7%	75,66%	61,22%	94,24%	79,81%	74,13%	90,36%	83,80%	88,49%	
Жаргалант	78,95%	93,34%	82,70%	76,00%	76,81%	82,15%	58,86%	80,38%	88,06%	79,13%	93,16%	
Заамар	90,0%	90,63%	87,16%	96,83%	82,33%	88,61%	30,32%	82,27%	88,24%	82,07%	78,95%	
Лун	84,03%	90,31%	89,8%	86,6%	69,71%	92,39%	51,81%	92,64%	81,74%	81,88%	91,04%	
Мөнгөнморьт	78,26%	73,5%	90,82%	69,5%	64,9%	71,19%	71,80%	64,24%	79,57%	73,66%	77,53%	
Өндөрширээт	80,01%	90,83%	84,49%	74,4%	63,9%	86,30%	46,07%	76,41%	86,70%	76,28%	91,36%	
Сүмбэр	84,63%	78,98%	88,66%	91,6%	79,3%	84,86%	75,31%	80,94%	82,46%	83,32%	82,15%	
Сэргэлэн	63,60%	86,14%	77,37%	82,83%	31,01%	85,48%	71,08%	77,91%	88,84%	72,75%	82,53%	
Угтаал	56,90%	90,88%	66,04%	73,43%	49,90%	96,93%	58,82%	97,11%	89,93%	73,76%	91,75%	
Цээл	56,0%	74,8%	51,4%	71,8%	59,3%	72,33%	26,71%	76,52%	83,78%	61,65%	90,96%	
Эрдэнэ	80,70%	58,31%	57,03%	57,37%	69,56%	86,64%	73,36%	45,92%	79,24%	67,17%	91,40%	
Эрдэнэсант	93,89%	92,05%	93,5%	66,8%	84,3%	88,22%	51,85%	90,51%	93,38%	83,84%	92,18%	
Зуунмод	90,72%	76,55%	78,62%	58,87%	15,34%	40,77%	46,19%	67,77%	46,80%	62,51%	83,30%	
Бүгд	78,42%	83,89%	75,49%	72,49%	59,84%	81,70%	61,78%	80,34%	81,09%	74,72%	87,01%	
Төвийн бүс	76,91%	84,34%	77,14%	76,25%	41,00%	81,09%	77,80%	87,62%	77,30%	74,56%	84,89%	
Зүүн бүс	74,54%	70,56%	61,06%	58,76%	55,67%	68,64%	77,98%	73,23%	78,40%	68,02%	86,93%	
Баруун бүс	81,87%	89,85%	82,96%	74,76%	68,67%	85,99%	43,34%	79,93%	83,81%	76,79%	87,44%	
Хойд бүс	77,38%	83,52%	71,58%	75,65%	70,17%	84,39%	69,34%	81,34%	83,74%	77,18%	89,24%	



Бойжсон төл, толгой - Survivals, heads
Эхний 9 сард - as of first 9 months

	1997	1998	1999	2000	2001	2002	2003	2004	2005	дундаж 1997-2005	2006
Бөтгө	347	392	304	257	190	250	188	228	259	268	237
Унага	44002	54826	45311	39336	24084	43082	20456	28934	36324	37373	35277
Тугал	55034	68470	59212	48507	26457	33233	26781	22434	28331	40940	32023
Хурга	360725	444391	419532	389349	310589	361183	245943	285582	291390	345409	353766
Ишиг	116214	160265	171539	150260	122144	182467	127300	184626	198200	157002	250347
Бүгд	576322	728344	695898	627709	483464	620215	420668	521804	554504	580992	671650
(сумаар-by soums)											
Алтанбулаг	33682	44028	38747	51993	23866	41689	37328	32793	35796	37769	49570
Аргалант	17120	23347	14768	15072	16907	17010	11770	17739	17926	16851	19055
Архуст	11022	11206	9743	12053	13232	8557	12343	12951	11680	11421	12860
Батсүмбэр	16968	18336	9323	16562	15737	18189	19259	18878	15343	16511	17205
Баян	18374	22045	21476	19801	4647	6603	10282	12080	8989	13811	13910
Баяндэлгэр	16836	21322	11216	14928	20375	17073	20587	25113	22231	18853	25240
Баянжаргалан	19840	23545	25346	16912	14000	17524	24335	27435	31546	22276	42413
Баян-Өнжүүл	37092	50600	58009	50045	36614	44728	40301	43076	39735	44467	50157
Баянхангай	7596	11189	14029	10604	9616	13428	7814	12685	10709	10852	16598
Баянцагаан	39653	48399	45743	28431	13627	18151	17243	21384	25754	28709	28794
Баянцогт	19374	25901	20989	24290	14058	18301	9165	16224	16203	18278	20813
Баянчандмань	10629	13766	8592	10721	6150	9884	7991	7962	8136	9315	11892
Борнуур	19547	25333	19901	21286	12011	22995	15845	14298	17720	18771	21780
Бүрэн	41447	53499	50136	24216	39820	41006	10397	28535	35709	36085	43228
Дэлгэрхаан	20498	23223	28399	21540	11957	17115	13424	12708	17885	18528	19785
Жаргалант	18374	23627	21033	21555	16086	23381	13894	16503	20171	19403	20556
Заамар	21428	26879	30416	38354	34338	39197	8845	19730	18140	26370	18964
Лүн	30980	42393	48476	46168	33102	49305	22974	39478	32149	38336	40294
Мөнгөнморьт	7753	8470	10976	8375	7325	9503	9664	7373	8521	8662	8902
Өндөрширээт	23278	31838	31509	26807	24852	33980	15585	24925	25120	26433	30859
Сүмбэр	8649	9171	11304	11500	6835	7787	6175	6491	6016	8214	6599
Сэргэлэн	21046	32096	33091	31139	10151	19728	13846	15889	21267	22028	24275
Угтаал	14898	28236	17128	23079	11380	23700	11852	12143	15024	17493	16265
Цаал	10973	17079	12406	18036	14927	18916	6398	10266	10640	13293	13743
Эрдэнэ	21984	18159	18695	18157	22661	27862	23853	17203	29658	22026	35654
Эрдэнэсант	50040	59229	67593	36245	47781	49885	25385	41289	47027	47164	52913
Зуунмод	17241	15428	16854	9840	1409	4718	4113	6653	5409	9074	9326
Бүгд	576322	728344	695898	627709	483464	620215	420668	521804	554504	580992	671650
Төвийн бүс	148714	190551	192444	171448	85667	129014	112831	119795	127981	142047	162122
Зүүн бүс	95809	104747	97452	90226	82240	87122	101064	102155	112625	97049	138979
Баруун бүс	221138	293565	300092	245049	227773	286532	122674	201759	212403	234554	252649
Хойд бүс	110661	139481	105910	120986	87784	117547	84099	98095	101515	107342	117900

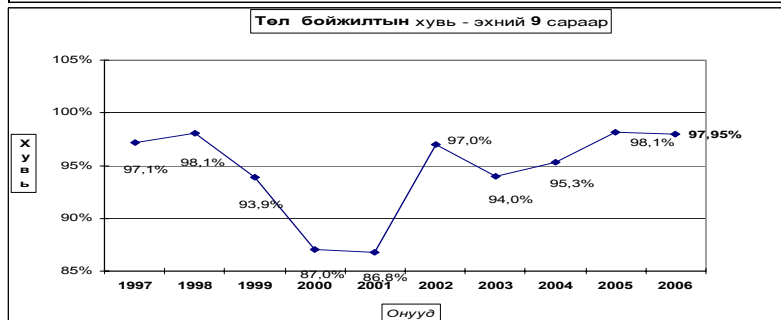

Бойжсон төл-эхний 9 сараар.

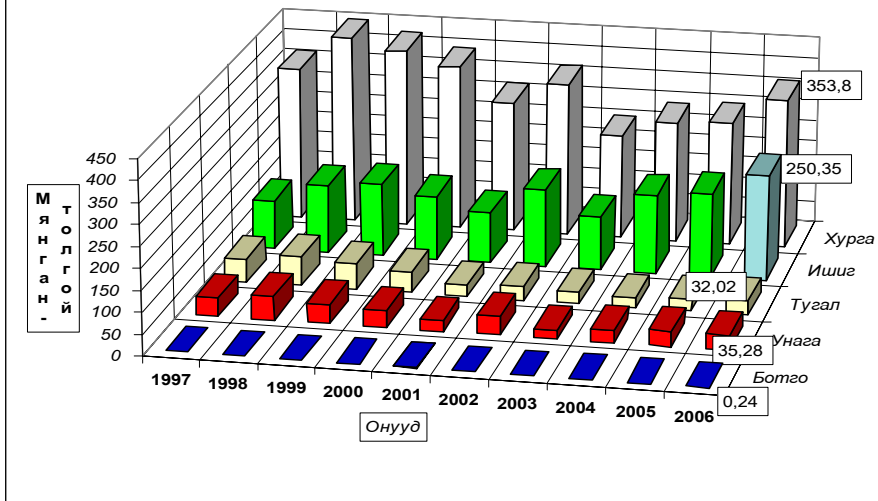

Бойжсон төл, хувь - Survivals, percent

	Эхний 9 сард - as of first 9 months										
	1997	1998	1999	2000	2001	2002	2003	2004	2005	дундаж 1997-2005	2006
Ботго	96,7%	96,3%	93,5%	90,5%	94,5%	92,3%	96,4%	94,2%	94,9%	97,5%	93,7%
Унага	97,0%	97,6%	95,9%	88,8%	90,0%	94,8%	91,3%	95,3%	95,6%	95,1%	95,1%
Тугал	97,2%	97,6%	95,8%	91,6%	87,6%	96,7%	95,4%	95,2%	97,5%	96,9%	96,1%
Хурга	97,2%	98,3%	93,0%	87,2%	87,2%	97,6%	95,0%	95,8%	98,6%	96,4%	98,5%
Ишиг	97,1%	98,0%	95,0%	84,8%	84,8%	96,4%	92,2%	94,5%	97,9%	93,5%	97,8%
Бүгд	97,14%	98,09%	93,91%	87,02%	86,75%	96,97%	93,97%	95,31%	98,12%	95,56%	97,95%
	(сумаар-by soums)										
Алтанбулаг	98,6%	97,8%	97,3%	95,4%	89,7%	98,9%	98,3%	99,0%	100,0%	98,3%	99,5%
Аргалант	85,7%	97,6%	96,5%	95,6%	97,6%	98,9%	92,4%	98,5%	98,4%	94,6%	97,9%
Архуст	96,9%	94,1%	74,2%	89,7%	84,6%	99,1%	99,2%	99,7%	99,6%	99,2%	97,7%
Батсүмбэр	94,9%	92,9%	49,7%	94,9%	92,2%	97,1%	97,3%	98,1%	98,3%	96,9%	98,6%
Баян	100,0%	99,8%	97,0%	90,4%	60,7%	93,2%	100,0%	100,0%	100,0%	100,0%	100,0%
Баяндэлгэр	98,4%	97,6%	79,9%	94,9%	87,8%	89,4%	94,6%	98,9%	97,8%	94,1%	96,0%
Баянжаргалан	99,9%	99,9%	99,7%	71,1%	91,6%	99,5%	99,7%	98,9%	99,7%	99,6%	99,5%
Баян-Өнжүүл	98,8%	99,8%	99,5%	94,1%	95,5%	97,9%	99,5%	99,1%	97,4%	99,5%	96,0%
Баянхангай	96,2%	97,4%	97,4%	97,9%	91,6%	99,2%	95,1%	98,7%	99,2%	96,4%	99,7%
Баянцагаан	99,8%	99,9%	100,0%	58,7%	95,9%	96,7%	99,9%	100,0%	100,0%	99,9%	99,9%
Баянцогт	90,1%	95,7%	92,6%	93,2%	70,5%	98,2%	99,3%	96,7%	93,7%	99,6%	94,5%
Баянчандмань	93,9%	97,4%	89,2%	96,7%	86,3%	93,9%	92,8%	98,0%	98,3%	93,7%	99,7%
Борнуур	99,4%	99,1%	81,5%	97,8%	55,7%	92,5%	74,2%	74,4%	90,7%	77,3%	98,8%
Бүрэн	98,7%	98,4%	97,7%	52,8%	99,3%	95,2%	93,4%	99,2%	98,8%	98,0%	99,1%
Дэлгэрхаан	100,0%	99,8%	99,5%	98,6%	99,7%	96,2%	100,0%	99,7%	100,0%	100,0%	99,2%
Жаргалант	93,2%	95,3%	87,3%	90,3%	59,7%	95,0%	75,6%	91,8%	98,3%	81,2%	98,4%
Заамар	98,2%	99,1%	99,2%	98,5%	96,4%	99,6%	90,8%	98,4%	96,9%	96,7%	99,0%
Лүн	97,8%	97,9%	95,6%	90,8%	79,3%	98,5%	87,4%	95,1%	98,4%	92,0%	97,8%
Менгэнморьт	93,3%	95,7%	88,6%	92,8%	92,0%	98,3%	91,3%	85,7%	93,1%	90,4%	94,0%
Өндөрширээт	99,5%	99,6%	98,4%	88,1%	96,5%	98,7%	95,5%	98,0%	97,0%	97,3%	99,4%
Сүмбэр	96,1%	97,8%	95,3%	98,7%	71,4%	98,1%	84,0%	96,3%	97,7%	87,5%	98,3%
Сэргэлэн	98,9%	98,7%	94,9%	96,2%	86,5%	94,7%	96,0%	97,5%	97,6%	97,5%	98,2%
Утгаал	93,7%	96,3%	78,6%	99,0%	68,3%	93,7%	88,3%	66,8%	99,3%	91,7%	99,7%
Цээл	98,4%	99,0%	97,5%	97,4%	88,5%	99,1%	90,7%	85,3%	99,3%	95,3%	99,8%
Эрдэнэ	98,9%	97,7%	95,3%	95,6%	95,4%	93,7%	95,2%	93,8%	97,7%	94,8%	91,0%
Эрдэнасант	95,5%	97,7%	98,4%	71,0%	93,2%	99,0%	99,0%	94,6%	99,2%	99,4%	98,3%
Зуунмод	98,2%	98,4%	94,0%	92,3%	48,7%	98,6%	96,6%	98,7%	99,0%	98,4%	99,1%
Бүгд	97,14%	98,09%	93,91%	87,02%	86,75%	96,97%	93,97%	95,31%	98,12%	95,56%	97,95%
Төвийн бүс	98,97%	99,05%	97,84%	86,08%	91,34%	97,57%	98,60%	99,00%	98,74%	98,89%	98,23%
Зүүн бүс	98,53%	98,03%	91,30%	87,70%	87,98%	94,87%	96,67%	97,17%	98,28%	96,53%	96,08%
Баруун бүс	97,53%	98,28%	96,53%	84,02%	90,93%	97,79%	93,46%	93,74%	98,63%	96,47%	98,87%
Хойд бүс	92,97%	96,46%	83,59%	94,78%	73,44%	95,94%	86,30%	92,47%	96,14%	88,94%	97,83%

Гарсан төлийн **2.05** хувь болох 14091 толгой **төл** хорогдсон нь *урьд оны мөн үеэс 32.4 хувь 3456 төлөөр өсч; 1997-2005 оны мөн үеүдийн дунджаас 1.57 дахин буюу 22178 төлөөр буурлаа.* Гарсан **ботгоны 6.32 унаганы 4.95, тугалын 3.89, хурганы 1.46, ишигний 2.22** хувь нь тус бүр хорогдов. **Эрдэнэ, Мөнгөнморьт, Баянцогт, Баяндэлгэр, Баян-өнжүүл** сумд **гарсан төлийнхөө 8.99-4.00** хувь буюу **3522-566** төл хорогдуулсан нь **аймгийн бүх төлийн хорогдлын 59.9 хувийг (бүгд 8453 төл)** эзлэв.

Төл малын хорогдол,толгой - Number of losses young animals,heads											
	Эхний 9 сард - as of first 9 months										
	1997	1998	1999	2000	2001	2002	2003	2004	2005	дундаж 1997-2005	2006
Ботго	12	15	21	27	11	21	7	14	8	15	16
Унага	1353	1365	1927	4955	2684	2387	1943	1417	1652	2187	1837
Тугал	1603	1651	2602	4467	3749	1142	1293	1126	712	2038	1296
Хурга	10571	7815	31600	57247	45578	8982	12936	12427	4066	21247	5258
Ишиг	3416	3352	8964	26962	21818	6826	10835	10667	4197	10782	5684
Бүгд	16955	14198	45114	93658	73840	19358	27014	25651	10635	36269	14091
(сумаар-by soums)											
Алтанбулаг	495	976	1085	2511	2741	452	642	347		1028	260
Аргалант	2846	565	543	691	422	195	970	262	294	754	408
Архуст	347	702	3381	1383	2406	76	97	33	44	941	303
Батсүмбэр	917	1402	9429	887	1333	549	528	375	261	1742	240
Баян		51	673	2108	3012	485				703	
Баяндэлгэр	271	518	2827	809	2820	2019	1178	290	501	1248	1055
Баянжаргалан	20	26	77	6877	1279	88	79	294	108	983	217
Баян-Өнжүүл	439	119	303	3115	1723	963	217	372	1053	923	2088
Баянхангай	303	304	371	230	882	112	406	165	87	318	56
Баянцагаан	61	49		20039	587	620	24			2376	40
Баянцогт	2122	1171	1666	1767	5882	342	67	554	1082	1628	1222
Баянчандмань	687	368	1039	370	976	646	622	159	143	557	35
Борнуур	114	227	4509	473	9559	1854	5503	4912	1813	3218	256
Бүрэн	563	851	1157	21667	300	2055	735	235	446	3112	386
Дэлгэрхаан		57	149	302	34	675				139	156
Жаргалант	1334	1174	3047	2325	10845	1235	4483	1480	342	2918	344
Заамар	393	233	256	574	1278	172	896	324	579	523	186
Лүн	700	908	2246	4702	8649	736	3315	2031	514	2645	909
Мөнгөнморьт	556	377	1410	645	636	168	917	1230	633	730	566
Өндөрширээт	112	112	516	3620	907	445	732	516	775	859	198
Сүмбэр	347	209	561	150	2738	153	1178	249	140	636	114
Сэргэлэн	231	429	1793	1230	1590	1110	572	400	528	876	438
Угтаал	1002	1098	4659	227	5273	1585	1575	6031	102	2395	44
Цээл	178	171	316	484	1934	169	656	1767	77	639	27
Эрдэнэ	238	427	924	834	1084	1873	1213	1133	686	935	3522
Эрдэнэсант	2355	1417	1109	14814	3465	513	263	2369	371	2964	932
Зуунмод	324	257	1068	824	1485	68	146	91	56	480	89
Бүгд	16955	14198	45114	93658	73840	19358	27014	25651	10635	36269	14091
Төвийн бүс	1550	1830	4249	27719	8126	3213	1601	1210	1637	5682	2915
Зүүн бүс	1432	2101	9292	12656	11237	4709	3484	2980	1972	5540	5663
Баруун бүс	5606	5151	10779	46620	22722	6462	8578	13470	2951	13593	2894
Хойд бүс	8367	5116	20794	6663	31755	4974	13351	7991	4075	11454	2619

Хорогдсон төл - эхний 9 сараар

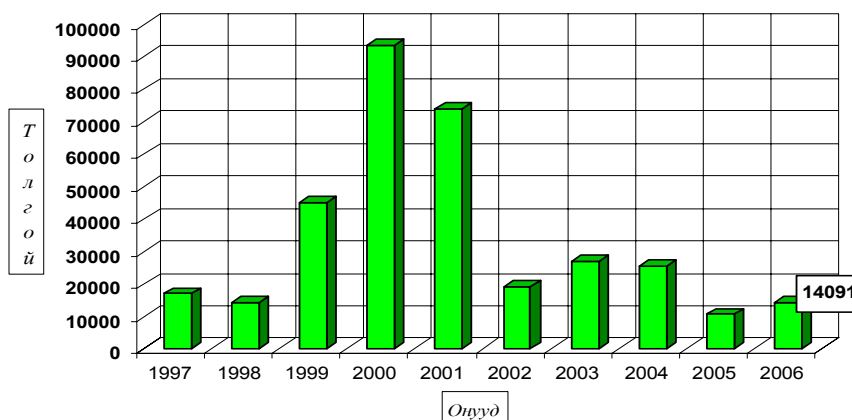

Төл малын хорогдол, хувь - Number of losses young animals, percent

	Гарсан төлд эзлэх хувь-Percentage to total number of offsprings										
	Эхний 9 сард - as of first 9 months										
	1997	1998	1999	2000	2001	2002	2003	2004	2005	Дундаж 1997-2005	2006
Ботго	3.34%	3.69%	6.46%	9.51%	5.47%	7.75%	3.59%	5.79%		2.54%	6.32%
Унага	2.98%	2.43%	4.08%	11.19%	10.03%	5.25%	8.67%	4.67%	4.35%	4.94%	4.95%
Тугал	2.83%	2.35%	4.21%	8.43%	12.41%	3.32%	4.61%	4.78%	2.45%	3.06%	3.89%
Хурга	2.85%	1.73%	7.00%	12.82%	12.80%	2.43%	5.00%	4.17%	1.38%	3.61%	1.46%
Ишиг	2.86%	2.05%	4.97%	15.21%	15.16%	3.61%	7.84%	5.46%	2.07%	6.46%	2.22%
Бүгд	2.86%	1.91%	6.09%	12.98%	13.25%	3.03%	6.03%	4.69%	1.88%	4.44%	2.05%
(сумаар-by soums)											
Алтанбулаг	1.45%	2.17%	2.72%	4.61%	10.30%	1.07%	1.69%	1.05%		1.67%	0.52%
Аргалант	14.25%	2.36%	3.55%	4.38%	2.44%	1.13%	7.61%	1.46%	1.61%	5.44%	2.10%
Архуст	3.05%	5.90%	25.76%	10.29%	15.39%	0.88%	0.78%	0.25%	0.38%	0.84%	2.30%
Батсүмбэр	5.13%	7.10%	50.28%	5.08%	7.81%	2.93%	2.67%	1.95%	1.67%	3.10%	1.38%
Баян	0.23%	3.04%	9.62%	39.33%	6.84%						
Баяндэлгэр	1.58%	2.37%	20.13%	5.14%	12.16%	10.58%	5.41%	1.14%	2.20%	5.88%	4.01%
Баянжаргалан	0.10%	0.11%	0.30%	28.91%	8.37%	0.50%	0.32%	1.06%	0.34%	0.35%	0.51%
Баян-Өнжүүл	1.17%	0.23%	0.52%	5.86%	4.49%	2.11%	0.54%	0.86%	2.58%	0.49%	4.00%
Баянхангай	3.84%	2.65%	2.58%	2.12%	8.40%	0.83%	4.94%	1.28%	0.81%	3.61%	0.34%
Баянцагаан	0.15%	0.10%		41.34%	4.13%	3.30%	0.14%			0.08%	0.14%
Баянцогт	9.87%	4.33%	7.35%	6.78%	29.50%	1.83%	0.73%	3.30%	6.26%	0.37%	5.55%
Баяннамдмань	6.07%	2.60%	10.79%	3.34%	13.70%	6.13%	7.22%	1.96%	1.73%	6.26%	0.29%
Борнуур	0.58%	0.89%	18.47%	2.17%	44.32%	7.46%	25.78%	25.57%	9.28%	22.67%	1.16%
Бүрэн	1.34%	1.57%	2.26%	47.22%	0.75%	4.77%	6.60%	0.82%	1.23%	2.00%	0.89%
Дэлгэрхаан	0.24%	0.52%	1.38%	0.28%	3.79%		0.25%				0.78%
Жаргалант	6.77%	4.73%	12.65%	9.74%	40.27%	5.02%	24.39%	8.23%	1.67%	18.77%	1.65%
Заамар	1.80%	0.86%	0.83%	1.47%	3.59%	0.44%	9.20%	1.62%	3.09%	3.29%	0.97%
Лүн	2.21%	2.10%	4.43%	9.24%	20.72%	1.47%	12.61%	4.89%	1.57%	7.96%	2.21%
Мөнгөморьт	6.69%	4.26%	11.38%	7.15%	7.99%	1.74%	8.67%	14.30%	6.92%	9.57%	5.98%
Өндөрширээт	0.48%	0.35%	1.61%	11.90%	3.52%	1.29%	4.49%	2.03%	2.99%	2.69%	0.64%
Сүмбэр	3.86%	2.23%	4.73%	1.29%	28.60%	1.93%	16.02%	3.69%	2.27%	12.54%	1.70%
Сэргэлэн	1.09%	1.32%	5.14%	3.80%	13.54%	5.33%	3.97%	2.46%	2.42%	2.53%	1.77%
Утгаал	6.30%	3.74%	21.38%	0.97%	31.66%	6.27%	11.73%	33.18%	0.67%	8.26%	0.27%
Цэял	1.60%	0.99%	2.48%	2.61%	11.47%	0.89%	9.30%	14.68%	0.72%	4.70%	0.20%
Эрдэнэ	1.07%	2.30%	4.71%	4.39%	4.57%	6.30%	4.84%	6.18%	2.26%	5.22%	8.99%
Эрдэнэсант	4.49%	2.34%	1.61%	29.01%	6.76%	1.02%	1.03%	5.43%	0.78%	0.55%	1.73%
Зуунмод	1.84%	1.64%	5.96%	7.73%	51.31%	1.42%	3.43%	1.35%	1.02%	1.58%	0.95%
Бүгд	2.86%	1.91%	6.09%	12.98%	13.25%	3.03%	6.03%	4.69%	1.88%	4.44%	2.05%
Төвийн бүс	1.03%	0.95%	2.16%	13.92%	8.66%	2.43%	1.40%	1.00%	1.26%	1.11%	1.77%
Зүүн бүс	1.47%	1.97%	8.70%	12.30%	12.02%	5.13%	3.33%	2.83%	1.72%	3.47%	3.92%
Баруун бүс	2.47%	1.72%	3.47%	15.98%	9.07%	2.21%	6.54%	6.26%	1.37%	3.53%	1.13%
Хойд бүс	7.03%	3.54%	16.41%	5.22%	26.56%	4.06%	13.70%	7.53%	3.86%	11.06%	2.17%

Мал төлөлт - Female breeding stock given birth

сумаар by soums	Төлсөн эх мал Number of breeding stock, heads					Хорогдсон төл Number of losses young animals					Бойжсон төл Number of survivals, heads				
	Инээ	Гүү	Үнээ	Эм		Бо- тго	Уна- га	Ту- гал	Хурга	Ишиг	Бо- тго	Унага	Тугал	Хурга	Ишиг
				хонь	ямаа										
	female camels	mare	cow	ewe	female goat	young camels	foals	calves	lambs	kids	young camels	foals	calves	lambs	kids
Алтанбулаг		4180	2310	24640	18700		30		150	80		4150	2310	24490	18620
Аргалант		812	435	9876	8340		19	24	168	197		793	411	9708	8143
Архуст		797	479	6844	5043		2	3	165	133		795	476	6679	4910
Батсүмбэр	7	1035	3910	6500	5770		52	46	80	62		7	983	3864	6518
Баян	17	860	345	7815	4649		17		860	345		17	860	345	7930
Баяндэлгэр	10	1572	1069	16124	7304	1	137	39	479	399	9	1435	1030	15761	7005
Баянжаргалан	64	2551	1270	25169	13296		21	16	150	30	64	2530	1254	25219	13346
Баян-Өнжүүл	30	3450	1905	26850	19630	7	370	73	660	978	23	3080	1832	26279	18943
Баянхангай	6	448	445	8645	7110				15	41	6	448	445	8630	7069
Баянцагаан		109	68	16400	12202				20	20		109	68	16410	12207
Баяцогт		1532	1064	10286	8348		121	30	479	592		1411	1034	10175	8193
Баянчандмань		752	1213	4655	5175		2	9	6	18		750	1204	4660	5278
Борнуур	16	1170	2044	10100	8680		30	42	98	86	16	1140	2002	10008	8614
Бүрэн	25	1523	1026	25010	16030		132	14	92	148	25	1391	1012	24918	15882
Дэлгэрхаан	5	816	912	10028	8180		5	14	46	91	5	811	898	9982	8089
Жаргалант		850	1380	10100	8050		29	18	210	87		821	1362	10190	8183
Заамар		915	734	8746	8535		15	6	87	78		900	728	8749	8587
Лүн	33	2281	1326	22946	14583	2	130	42	351	384	31	2151	1284	22620	14208
Мөнгөнморьт	4	640	1848	4263	2673		79	58	308	121	4	561	1790	3975	2572
Өндөрширээт	3	2019	1034	15619	12379	1	43	5	63	86	2	1976	1029	15559	12293
Сүмбэр		218	442	3758	2295		16	9	59	30		202	433	3699	2265
Сэргэлэн	7	2358	994	13543	7811		48	25	190	175	7	2310	969	13353	7636
Угтаал		910	836	8420	6125		4	2	15	23		906	834	8411	6114
Цээл	2	1065	680	6215	5155				18	9	2	1065	680	6501	5495
Эрдэнэ	3	1996	3860	20215	13102	1	491	784	986	1260	2	1505	3076	19229	11842
Эрдэнэсант	21	1789	856	29589	21000	4	40	32	333	523	17	1749	824	29446	20877
Зуунмод		466	834	4604	3350		21	5	30	33		445	829	4667	3385
Дүн	253	37114	33319	356960	253515	16	1837	1296	5258	5684	237	35277	32023	353766	260347
Төвийн бүс	37	10563	6111	86037	61693	7	469	103	1050	1286	30	10094	6008	85199	60791
Зүүн бүс	98	8416	8871	80430	46067	2	730	900	2088	1943	96	7686	7971	78793	44433
Баруун бүс	95	11766	7849	135218	99097	7	369	115	1020	1383	88	11397	7734	134816	98614
Хойд бүс	23	6369	10488	55275	46658		269	178	1100	1072	23	6100	10310	54958	46509

Том малын зүй бус хорогдол

2006 оны 10-р сарын 1-ний байдлаар оны эхний малын 0.57 хувь буюу 10171 том мал зүй бусаар хорогдсон нь 2005 оны мөн үеэс 14.4 хувь 1717 толгойгоор; 1997-2005 оны мөн үеүдийн дунджаас 10.6 дахин 108755 толгойгоор тус бүр буурлаа. Хамгийн их хорогдолтой 5 сум Архуст, Мөнгөнморьт, Лүн, Эрдэнэ, Сэргэлэн сумд оны эхний малынхаа 2.19-1.00 хувь 1113-445 том мал зүй бусаар хорогдуулсан нь аймгийн бүх хорогдлын 38.9 хувь (бүгд 3965) эзлэв.

Оны эхний тэмээний 0,46; адууны 0.93; үхрийн 0.68; хонины 0,45; ямааны 0,61 хувь нь тус бүр хорогдов. Бүх зүй бусаар хорогдсон малын 36.85 хувь нь өвчнөөр, 35.98 хувь нь хээлтэгч мал эзлэв.

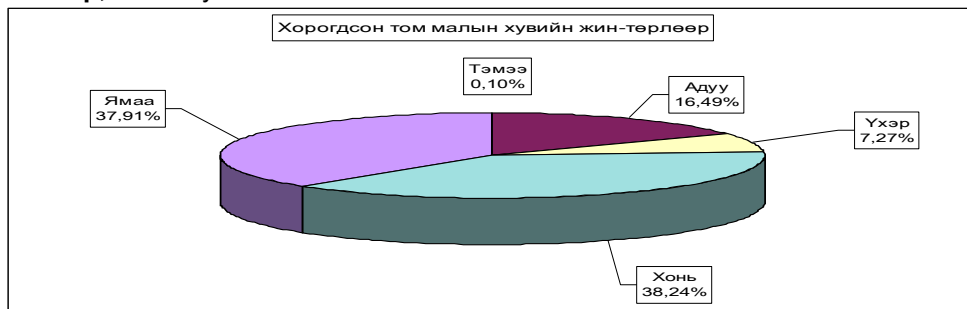



Том малын зүй бус хорогдол - Natural losses of adult animals

	Эхний 9 сард - as of first 9 months										дундаж 1997- 2005	2006
	1997	1998	1999	2000	2001	2002	2003	2004	2005			
Тэмээ	63	25	73	100	506	21	96	8	6	112	10	
Адуу	1863	1378	9474	22180	59163	2795	27385	3043	1808	15910	1677	
Үхэр	4008	2094	28853	34929	69937	2238	23198	3173	1023	21054	739	
Хонь	8991	6283	48417	55115	208482	11652	82550	14320	4957	54476	3889	
Ямаа	2401	2248	15771	35943	86643	6302	60548	9139	4094	27374	3856	
Бүгд	17326	12028	102588	148267	424731	23008	193777	29683	11888	118926	10171	
	(сумаар-by soms)											
Алтанбулаг	1127	892	5087	7556	32728	1466	5194	909	808	6870	301	
Аргалант	686	228	674	2732	15689	355	1299	333	338	2750	400	
Архуст	245	336	4882	1370	10016	692	1204	186	221	2366	814	
Батсүмбэр	1498	763	25646	445	8441	785	1582	875	513	5004	313	
Баян	63	48	848	2328	42929	348	83		7	5831		
Баяндэлгэр	379	809	6502	569	6499	1415	2720	770	648	2458	574	
Баянжаргалан	209	97	842	12398	31367	2193	888	143	271	6017	231	
Баян-Өнжүүл	453	179	3046	12224	18876	1251	13939	395	418	6295	732	
Баянхангай	255	146	1152	754	7823	114	6905	127	262	2160	46	
Баянцагаан	436	596	1740	20388	57968	244	554	221	3	10268	191	
Баянцогт	1050	975	2552	1547	16491	496	7902	232	760	3906	411	
Баянчандмань	932	431	1879	260	5495	68	4033	481	212	1697	21	
Борнуур	91	211	6493	317	10508	827	6464	671	399	3198	106	
Бүрэн	631	800	1203	27733	12868	1549	16476	1550	532	7851	876	
Дэлгэрхаан	104	98	363	7799	1743	3385	1679	224	30	1924	373	
Жаргалант	1976	1039	4127	1649	14885	553	7321	1554	228	4138	231	
Заамар	337	79	173	771	3131	358	21275	625	249	3344	73	
Лүн	547	476	3163	12760	26095	676	18574	1754	778	8006	1113	
Мөнгөнморьт	437	360	2220	683	1036	578	1076	2388	655	1097	445	
Өндөрширээт	215	126	944	7363	17298	391	14919	1242	817	5312	178	
Сүмбэр	173	205	1494	296	5312	144	2226	501	145	1294	92	
Сэргэлэн	472	404	7924	1775	23091	1339	980	584	404	4571	697	
Угтаал	908	335	11424	360	18435	633	14107	3470	210	6209	73	
Цээл	1049	271	2155	830	9381	258	23417	7212	196	5572	34	
Эрдэнэ	780	568	3037	665	8794	1397	1678	1100	520	2252	896	
Эрдэнэсант	1968	1371	2215	22408	10030	1376	16677	2080	2095	7266	754	
Зуунмод	305	185	803	287	7802	117	605	56	169	1270	196	
Бүгд	17326	12028	102588	148267	424731	23008	193777	29683	11888	118926	10171	
Төвийн бүс	2793	2256	18600	42230	140465	4417	21272	2165	1802	29275	2117	
Зүүн бүс	2113	2218	18331	18013	100641	6623	7649	4587	2322	20022	2960	
Баруун бүс	6014	3702	22792	80778	106804	8740	134029	18284	5169	47643	3520	
Хойд бүс	6406	3852	42865	7246	76821	3228	30827	4647	2595	21987	1574	

Том малын зүй бус хорогдол - Natural losses of adult animals

	Оны эхний малд эзлэх хувь-Percentage of losses to total livestock at beginning of year										
	Эхний 9 сард - as of first. 9 months										
	1997	1998	1999	2000	2001	2002	2003	2004	2005	дундаж 1997- 2005	2006
Тэмээ	1,50%	0,61%	1,79%	2,40%	14,01%	0,73%	3,53%	0,31%	0,25%	3,15%	0,46%
Адуу	0,71%	0,49%	3,13%	7,30%	23,71%	1,45%	14,74%	1,84%	1,07%	6,56%	0,93%
Үхэр	1,70%	0,84%	10,95%	14,48%	37,96%	1,86%	21,23%	3,47%	1,10%	11,27%	0,68%
Хонь	0,88%	0,57%	4,13%	4,69%	18,93%	1,30%	10,23%	1,98%	0,67%	5,45%	0,45%
Ямаа	0,69%	0,53%	3,18%	7,28%	17,92%	1,38%	12,27%	1,86%	0,76%	5,95%	0,61%
Бүгд	0,93%	0,59%	4,58%	6,68%	21,00%	1,38%	12,13%	2,01%	0,77%	6,29%	0,57%
	(сумаар-by soms)										
Алтанбулаг	0,96%	0,67%	3,76%	4,91%	23,94%	1,55%	5,39%	1,02%	0,77%	5,75%	0,24%
Аргалант	1,15%	0,38%	1,08%	4,44%	32,71%	0,91%	3,58%	0,83%	0,77%	5,40%	0,87%
Архуст	0,64%	0,68%	9,78%	2,81%	20,64%	1,91%	3,81%	0,57%	0,64%	5,64%	2,19%
Батсүмбэр	2,75%	1,22%	37,92%	0,96%	16,31%	1,50%	2,67%	1,65%	1,22%	8,95%	0,70%
Баян	0,10%	0,07%	1,08%	2,91%	63,97%	1,21%	0,29%		0,02%	10,49%	
Баяндэлгэр	0,58%	1,15%	8,56%	0,93%	11,27%	2,50%	4,39%	1,18%	1,01%	3,82%	0,85%
Баянжаргалан	0,31%	0,13%	0,96%	12,10%	33,57%	3,73%	1,43%	0,20%	0,32%	7,77%	0,23%
Баян-Өнжүүл	0,41%	0,15%	2,19%	8,66%	16,04%	1,22%	14,44%	0,44%	0,39%	5,47%	0,58%
Баянхангай	0,81%	0,48%	3,04%	1,77%	16,31%	0,26%	15,82%	0,30%	0,65%	5,41%	0,10%
Баянцагаан	0,36%	0,43%	1,12%	12,45%	48,16%	0,37%	0,85%	0,27%	0,00%	8,99%	0,18%
Баяндот	1,46%	1,45%	3,75%	2,32%	24,09%	1,03%	19,27%	0,58%	1,62%	6,62%	0,77%
Баянчандмань	2,58%	1,28%	5,47%	0,91%	17,60%	0,26%	14,66%	2,04%	0,81%	5,63%	0,07%
Борнуур	0,18%	0,34%	9,98%	0,59%	17,26%	1,65%	12,11%	1,43%	0,85%	5,78%	0,20%
Бүрэн	0,49%	0,56%	0,75%	17,11%	10,69%	1,34%	15,26%	1,56%	0,49%	6,05%	0,71%
Дэлгэрхаан	0,16%	0,14%	0,48%	10,73%	3,94%	7,26%	4,25%	0,52%	0,06%	3,35%	0,67%
Жаргалант	3,66%	1,88%	6,63%	2,50%	20,04%	0,91%	11,01%	3,73%	0,51%	6,88%	0,47%
Заамар	0,52%	0,11%	0,21%	0,83%	3,19%	0,36%	29,08%	1,18%	0,52%	4,19%	0,13%
Лүн	0,60%	0,45%	2,50%	9,74%	19,48%	0,58%	16,83%	2,00%	0,91%	7,09%	1,11%
Мөнгөнморьт	1,69%	1,20%	6,83%	2,36%	3,63%	1,73%	3,13%	7,77%	2,48%	3,59%	1,62%
Өндөрширээт	0,29%	0,16%	1,09%	7,92%	20,05%	0,48%	19,60%	1,94%	1,30%	6,63%	0,24%
Сүмбэр	0,74%	0,80%	5,31%	1,18%	19,93%	0,76%	10,16%	2,85%	0,94%	5,53%	0,52%
Сэргэлэн	0,56%	0,45%	7,92%	2,06%	28,75%	2,79%	2,20%	1,31%	0,74%	6,32%	1,04%
Угтаал	1,41%	0,49%	16,09%	0,54%	25,50%	1,18%	27,81%	8,33%	0,55%	10,16%	0,17%
Цээл	2,30%	0,53%	3,95%	1,46%	15,19%	0,46%	41,60%	21,67%	0,71%	10,72%	0,10%
Эрдэнэ	1,22%	0,80%	3,98%	0,97%	11,41%	1,94%	2,22%	1,31%	0,66%	3,06%	1,00%
Эрдэнэсант	1,34%	0,84%	1,27%	12,31%	7,08%	1,00%	14,16%	2,01%	1,82%	4,98%	0,56%
Зуунмод	0,66%	0,39%	1,63%	0,78%	29,21%	0,51%	3,02%	0,27%	0,69%	3,76%	0,80%
Бүгд	0,93%	0,59%	4,58%	6,68%	21,00%	1,38%	12,13%	2,01%	0,77%	6,29%	0,57%
Төвийн бүс	0,58%	0,42%	3,21%	7,26%	29,15%	1,32%	6,60%	0,66%	0,47%	6,43%	0,47%
Зүүн бүс	0,66%	0,61%	4,57%	4,62%	27,03%	2,32%	2,60%	1,44%	0,71%	5,83%	0,79%
Баруун бүс	0,84%	0,47%	2,62%	8,99%	13,24%	1,16%	19,84%	3,22%	0,90%	6,28%	0,53%
Хойд бүс	1,83%	1,05%	11,05%	2,09%	21,27%	1,09%	10,08%	1,77%	0,98%	6,57%	0,54%





А Ж Ү Й Л Д В Э Р

Өмчийн бүх төрлийн аж үйлдвэрийн газрууд оны эхний 9 сард (2000 оны үнээр, зэрэгцүүлсэн үнэнд шилжүүлснээр) **2155.63** сая ₮-ийн бүтээгдэхүүн үйлдвэрлэсэн нь өмнөх оны мөн үеэс **15.5 хувь** буюу **288.69** сая ₮-өөр **өсөв**. Аймгийн нийт бүтээгдэхүүний үйлдвэрлэл **өссөн нь** хүнсний үйлдвэрлэлээс бусад салбарын үйлдвэрлэл өмнөх оноос **9.7-488.1 хувь** буюу **6.31-190.14 сая ₮-өөр өссөнтэй** холбоотой .

Оны үнээр нийт бүтээгдэхүүний үйлдвэрлэлтэнд эзлэх сумдын үйлдвэрлэсэн бүтээгдэхүүний хувийн жингээс үзэхэд **Зуунмод, Баянцогт, Батсүмбэр, Баянчандмань, Жаргалант, Заамар, Борнуур** сумд **54.50-1.80** (эдгээр сумдын үйлдвэрлэлт **81.78**) хувийг эзлэв.

Оны эхний 9 сарын байдлаар аймгийн нийт үйлдвэрлэлтэнд дулааны эрчим хүч 53.0, хувцас үйлдвэрлэл 39.16, хүнсний бүтээгдэхүүний үйлдвэрлэл 7.84 хувийг тус тус эзлэв.

АЖ ҮЙЛДВЭРИЙН НИЙТ ҮЙЛДВЭРЛЭЛТ салбараар, 2000 оны зэрэгцүүлэх үнээр,
МЯН.ТӨГ

GROSS INDUSTRIAL OUTPUT, by division, at constant prices of 2000 / mln tog/

АЖ ҮЙЛДВЭРИЙН САЛБАР INDUSTRIAL SECTOR	2005 IX	2006 IX	2005 I-IX	2006 I-IX	Дүнд эзлэх % Percentage share to total		2006% 2005%
					2005-I-IX	2006-I-IX	
Нийт дүн Total	150.95	303.86	1,866.94	2,155.63	100.0	100.0	115.5%
Ашигт малтмал олборлолт mining and quarrying	0.00	0.00	0.00	0.00	0.00%	0.00%	0.0%
Боловсруулах аж үйлдвэр / manufacturing/	150.0	262.6	825.8	1,013.4	44.23	47.01	122.7%
Хүнсний бүтээгдэхүүн, ундаа үйлдвэрлэл Manufacture of food products and beverages	40.97	22.64	269.40	169.06	14.43%	7.84%	62.8%
Сүү, сүүн бүтээгдэхүүн үйлдвэрлэл Manufacture of dairy products	0.22	2.81	5.98	15.63	0.320%	0.725%	0.0%
Үр тарианы гурил, цардуул, малын тэжээл Manufacture of grain mill products, starches, starch products, and prepared animal feeds	0.00	2.03	5.39	0.30	0.29%	0.01%	5.6%
Хүнсний бусад бүтээгдэхүүний, үйлдвэрлэл Manufacture of other food products	5.22	7.82	41.55	52.03	2.23%	2.41%	125.2%
Ундаа үйлдвэрлэл/согтууруулах ундаа ороод/ Manufacture of beverages	35.53	9.98	216.48	101.10	11.60%	4.69%	46.7%
Нэхмэлийн үйлдвэрлэл Manufacture of textiles	0.76	1.13	7.00	13.31	0.37%	0.62%	190.2%
Хувцас үйлдвэрлэл, үслэг арьс боловсруулалт Manufacture of wearing apparel dressing and dyeing of fur	62.86	23.87	420.53	450.64	22.53%	20.91%	107.2%
Арьс шир боловсруулах, ширэн эдлэл, гутал үйлдвэрлэл Tanning, dressing of leather, manufacture of luggage, handbags, saddlery harnesses, footwear	0.52	209.71	55.31	245.45	2.96%	11.39%	443.8%
Мод, модон эдлэл Manufacture of wood and wooden products	2.66	3.03	20.11	39.17	1.08%	1.82%	194.8%
Нийтлэх, хэвлэх, дуу бичлэг хийх ажиллагаа Publishing, printing and reproduction of recorded media	42.00	0.05	50.99	81.52	2.73%	3.78%	159.9%
Төмрийн үйлдвэрлэл Manufacture of basic metals	0.19	2.18	2.43	14.29	0.13%	0.66%	588.1%
Цахилгаан, дулаан, уур үйлдвэрлэл Electricity, thermal energy, steam	0.99	41.25	1,041.17	1,142.18	55.8	53.0	109.7%
Цахилгаан, дулаан, уур үйлдвэрлэл Electricity, thermal energy, steam	0.00	40.32	1027.28	1136.47	98.67	99.50	110.6%
Ус ариутгал, усан хангамж Collection, purification and distribution of water	0.99	0.93	13.89	5.71	1.33	0.50	41.1%

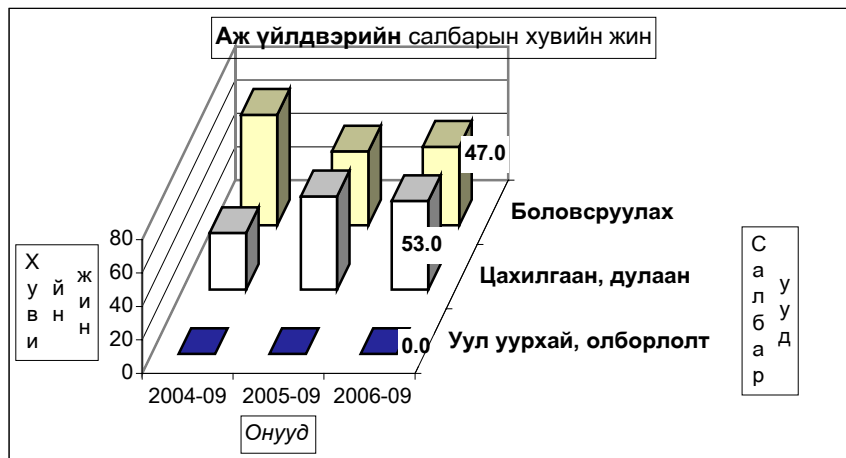

АЖ ҮЙЛДВЭРИЙН БҮТЭЭГДЭХҮҮНИЙ ҮЙЛДВЭРЛЭЛТ, оны үнээр
SALES OF INDUSTRIAL OUTPUT, at current price

/сумдаар/	мян -₮, mln.tog			Дүнд эзлэх хувь		
	Бүтэн 9 сарын гүйцэтгэл			Percentage share to total		
	2004 он	2005 он	2006 он	2004	2005	2006
Алтанбулаг	23,000.0	27,111.7	32,883.3	0.96	1.24	1.29
Аргалант	19,263.3	28,031.9	33,163.1	0.80	1.28	1.30
Архуст	11,162.1	21,547.2	16,015.8	0.46	0.98	0.63
Батсүмбэр	61,654.7	25,864.2	79,407.3	2.56	1.18	3.11
Баян	6,871.0	10,160.7	19,111.8	0.29	0.46	0.75
Баяндэлгэр	11,202.2	26,096.7	28,747.0	0.47	1.19	1.12
Баянжаргалан	4,751.9	5,714.0	11,145.6	0.20	0.26	0.44
Баян-Өнжүүл	4,747.1	12,172.0	23,503.6	0.20	0.56	0.92
Баянхангай	13,894.8	35,139.1	29,476.0	0.58	1.61	1.15
Баянцагаан	7,737.5	10,023.3	7,381.5	0.32	0.46	0.29
Баянцогт	315,592.7	79,127.5	407,939.2	13.12	3.61	15.96
Баянчандмань	70,530.8	49,909.1	64,255.6	2.93	2.28	2.51
Борнуур	11,248.0	86,693.1	45,949.9	0.47	3.96	1.80
Бүрэн	6,467.6	18,118.5	16,558.0	0.27	0.83	0.65
Дэлгэрхаан	6,424.9	19,068.1	20,848.2	0.27	0.87	0.82
Жаргалант	32,445.8	39,030.5	53,599.4	1.35	1.78	2.10
Заамар	31,425.4	44,894.4	45,984.6	1.31	2.05	1.80
Лүн	27,452.4	23,858.3	35,128.7	1.14	1.09	1.37
Мөнгөнморьт	24,633.7	25,901.9	26,501.7	1.02	1.18	1.04
Өндөрширээт	17,486.3	23,273.2	29,086.7	0.73	1.06	1.14
Сүмбэр	2,050.8	2,725.5	2,107.6	0.09	0.12	0.08
Сэргэлэн	1,428.0	14,272.6	21,087.5	0.06	0.65	0.82
Угтаал	18,521.1	40,180.0	27,209.4	0.77	1.84	1.06
Цээл	31,777.3	26,300.8	32,659.4	1.32	1.20	1.28
Эрдэнэ	22,499.7	38,928.7	28,594.1	0.94	1.78	1.12
Эрдэнэсант	37,930.7	48,846.3	24,931.6	1.58	2.23	0.98
Зуунмод	1,584,002.4	1,406,352.8	1,393,416.9	65.83	64.24	54.50
Аймгийн дүн	2,406,202.2	2,189,342.1	2,556,693.5	100.0	100.0	100.0
Төвийн бүс	1,620,915.0	1,469,932.4	1,478,272.8	67.36	67.14	57.82
Зүүн бүс	81,120.6	128,349.2	130,116.0	3.37	5.86	5.09
Баруун бүс	191,380.5	279,678.7	261,882.6	7.95	12.77	10.24
Хойт бүс	512,786.1	311,381.8	686,422.1	21.31	14.22	26.85

Энэ сард аж үйлдвэрийн гол нэр төрлийн 35 бүтээгдэхүүнээс 22 нэрийн бүтээгдэхүүний үйлдвэрлэл өнгөрсөн оны мөн үеэс нэмэгдлээ. Нэр төрлөөр нь үзвэл талх, нарийн боов, сүү, сүүн бүтээгдэхүүн, хушний самар, монгол дээл, сүлжмэл эдлэл, савхин гутал, эмэгтэй хослол, өмд, шорт, алтан эдлэл, үнэт металл гоёлын зүйлс, эсгий, угаасан ноос, гэрийн хэрэглэл, барилгын цонх, шахмал түлш, хөнгөн блок, төмөр эдлэл, ном товхимол, хүснэгт маягт, дулаан үйлдвэрлэлт зэрэг бүтээгдэхүүний үйлдвэрлэл өсч, улаан буудайн гурил, хивэг, архи дарс, ундаа, куртка, төрөл бүрийн цамц, эсгий гутал, зуух яндан, пийшин, хэрэглээний мод, цэвэр ус борлуулалт, сувагжуулалт, бланк зэрэг 12 нэрийн бүтээгдэхүүний үйлдвэрлэл буурч, зүсмэл материал үйлдвэрлэл өнгөрсөн оны хэмжээнд байна. Өнгөрсөн сараас эхлэн шахмал түлш, хөнгөн блок, хушний самар гэсэн бүтээгдэхүүнүүд шинээр үйлдвэрдэгдэж эхлэв.

ГОЛ НЭР ТӨРЛИЙН БҮТЭЭГДЭХҮҮН ҮЙЛДВЭРЛЭЛТ
PRODUCTION OF MAJOR COMMODITIES

Гол нэр төрлийн бүтээгдэхүүн	MAJOR COMMODITIES	Хэмжих нэгж	units	2005 IX	2006 IX	2005 I-IX	2006 I-IX	2006 -IX 2005 -IX
Цахилгаан дулааны эрчим хүч үйлдвэрлэл, усан хангамж Electricity, thermal energy band water supply								
Дул. Эрчим хүч	Thermal energy	мян.г,кл	thous.Gcal		4.8	122.3	135.3	110.6
Түгээсэн цэвэр ус	Distribution water	мян/м3	thous.m3	14.8	13.3	185.4	97	52.3
Сувагжуулалт	Collection, purification and distribution water	мян/м3	thous.m3	5.3	5.0	74.6	30.6	41.0
Уул уурхай, олборлох аж үйлдвэр Mining and quarrind								
Алт	Gold	кг	kg					0.0
Вольфром	Вольфром	кг	kg					0.0
Боловсруулах аж үйлдвэр Manufacturing								
Mongolian traditional costume "DEEL"								
Монгол дээл, тэрлэг бүгд	Knitted goods	ширхэг	pieces	226	232	2766	4313	155.9
Сүлжмэл эдлэл	Leather footwear	мян,төг	thous.teg	1117.0	1133.0	6997.4	13312.0	190.2
Савхин гутал бүгд	Female suits	хос	pairc	122	116	616	1426	231.5
Эмэгтэй хослол	felt boots	хос	pairc	111	59	303	698	230.4
Эсгий гутал бүгд	Carpet	хос	pairc	1700	850	2120	2116	99.8
Хивс	Wood as a fuel	мян,кв,м	thous.m2					0.0
Хэрэглээний мод	Wheat flour	мян,м3	thous.m3			0.4	0.3	75.0
Гурил	Bread	тонн	tons	0.0		21.0	1.2	5.7
Талх	bakery products	тонн	tons	14.2	19.8	104.1	112.0	107.6
Нарийн боов	bakery flour	тонн	tons	1.5	2.3	12.6	22.2	176.2
хушний самар	Leather jacket	тонн	tons		0.2		0.2	0.2
Савхин дээл, куртка	Suits	ширхэг	pieces					0.0
Костюм	Wood and wooden articles	хос	pairc	0				0.0
Гэрийн мод, модон эдлэл	Soft drinks	мян,төг	thous.teg	907.2	2585.0	7429.6	27173.3	365.7
Ундаа	Sawn wood	мян,литр	thous.l	3.5	5.0	48.6	29.3	60.3
Зүсмэл материал	Fodder	мян,м3	thous.m3	0.2	0.1	1.4	1.4	100.0
Тэжээл	Jacket	тонн	tons			8.6	0.3	3.5
Куртка	Sweater	ширхэг	pieces	100946	18009	593909	376616	63.4
Цамц, Желет	Troosers @ pants	ширхэг	pieces	15287	13437	81233	215417	265.2
Өмд	shorts	ширхэг	pieces	14684	8508	47084	254085	539.6
Шорт	Jewellery	ширхэг	pieces			2	8	
Жинсэн юбка	Шахмал түлш	ширхэг	pieces			10.0	10.0	
Хөнгөн блок	oven, chimney	ширхэг	pieces	41	10	179	68	38.0
Алт, мөнгөн эдлэл	Төмөр эдлэл	мян,төг	thous.teg			135.0	2653.7	
Шахмал түлш	Үнэт металл гоёлын зүйлс	ширхэг	thous.teg			3	17	
Зуух, яндан, пийшин	Барилгын хаалга, цонх	мян,м,кв	thous.m2				0.10	
Төмөр эдлэл	Alcohol drinks	мян, литр	thous.l	11.60	3.9	88.6	41.0	46.3
Үнэт металл гоёлын зүйлс	Newspaper	мян,литр	thous.l					
Барилгын хаалга, цонх	Book	мхдх	min.pr.p	0.0	0.0	84.0	129.5	154.2
Архи, дарс	Charters	мхдх	min.pr.p		4.4		318.2	
Сонин	Blank /others/	мян,ш	min.pieces			51.0	0.4	0.8
Ном товхимол	Sports clothes	хос	pairc					
Хүснэгт маягт	Felt	мян,м	thous.m	0.7	2.8	1.5	4.5	300.0
Бланк / бусад	Угаасан ноос	тонн	tons	0.0	0.0	45.0	250.0	555.6
Спорт хослол	Milk, milk products	мян,төг	thous.teg	50.0	2810.0	5983.1	15630.0	261.2
Эсгий								
Угаасан ноос								
Сүү,сүүн бүтээгдэхүүн								

Аж үйлдвэрийн салбарын дүнгээр оны эхний **9 сард** оны үнээр **2698.97 сая ₮**-ийн бүтээгдэхүүн борлуулсан нь өнгөрсөн оны мөн үеийнхээс **30.8 хувь** буюу **635.6 сая ₮**-өөр **өсөв**. 2006 оны эхний **9 сард** томосгосон салбараар **улаан буудайн гурил, согтууруулах ундаа, усан хангамжаас бусад бүтээгдэхүүний** борлуулалт өнгөрсөн оны мөн үеэс **3.0-12.83 дахин хувь** буюу **5.18 –391.5 сая ₮**-өөр өссөн нь нөлөөлжээ.

Оны үнээр нийт борлуулалтанд сумдын борлуулсан бүтээгдэхүүний эзлэх хувийн жингээс үзэхэд **Зуунмод, Баянцогт, Батсүмбэр, Баянчандмань, Жаргалант, Заамар, Борнуур** сумд **57.09-1.70** (эдгээр сумдын борлуулалт **82.9**) хувийг эзлэв.

Аймгийн нийт борлуулалтын **48.7 хувь нь дулааны, 51.3 хувь нь боловсруулах аж үйлдвэрийн** борлуулалт эзлэв.

АЖ ҮЙЛДВЭРИЙН БҮТЭЭГДЭХҮҮНИЙ БОРЛУУЛАЛТ, оны үнээр
SALES OF INDUSTRIAL PRODUCTION, at current price

/сумдаар/	мян -₮, mln.tog			Дүнд эзлэх хувь		
	Бүтэн 9 сарын гүйцэтгэл			Percentage share to total		
	2004 он	2005 он	2006 он	2004	2005	2006
Алтанбулаг	14,000.0	24,611.7	30,333.3	0.55	1.19	1.12
Аргалант	19,297.3	28,031.9	33,163.1	0.76	1.36	1.23
Архуст	11,162.1	21,547.2	15,715.8	0.44	1.04	0.58
Батсүмбэр	56,214.7	25,864.2	79,407.3	2.22	1.25	2.94
Баян	6,871.0	10,160.7	19,111.8	0.27	0.49	0.71
Баяндэлгэр	12,551.5	26,411.7	28,747.0	0.49	1.28	1.07
Баянжаргалан	4,751.9	5,714.0	11,145.6	0.19	0.28	0.41
Баян-өнжүүл	4,747.1	12,172.0	23,503.6	0.19	0.59	0.87
Баянхангай	13,894.8	35,139.1	29,476.0	0.55	1.70	1.09
Баянцагаан	7,737.5	10,023.3	7,381.5	0.31	0.49	0.27
Баянцогт	400,705.6	30,911.5	407,593.6	15.80	1.50	15.10
Баянчандмань	70,951.6	49,909.1	64,255.6	2.80	2.42	2.38
Борнуур	12,262.0	89,557.2	45,949.9	0.48	4.34	1.70
Бүрэн	6,595.1	18,118.5	16,558.0	0.26	0.88	0.61
Дэлгэрхаан	6,424.9	19,068.1	20,848.2	0.25	0.92	0.77
Жаргалант	32,446.8	39,530.5	53,599.4	1.28	1.92	1.99
Заамар	31,425.5	44,894.4	45,984.6	1.24	2.18	1.70
Лүн	26,932.4	23,717.9	35,154.7	1.06	1.15	1.30
Мөнгөнморьт	22,181.0	20,728.3	24,102.3	0.87	1.00	0.89
Өндөрширээт	17,460.7	23,273.2	29,086.7	0.69	1.13	1.08
Сүмбэр	2,050.8	2,725.5	2,107.6	0.08	0.13	0.08
Сэргэлэн	1,428.0	14,272.6	21,087.5	0.06	0.69	0.78
Угтаал	18,521.0	40,180.0	27,209.4	0.73	1.95	1.01
Цээл	31,953.3	26,300.8	32,661.4	1.26	1.27	1.21
Эрдэнэ	22,579.7	38,928.7	28,894.1	0.89	1.89	1.07
Эрдэнэсант	37,930.4	48,846.3	25,074.0	1.50	2.37	0.93
Зуунмод	1,643,223.4	1,332,568.9	1,540,821.0	64.79	64.59	57.09
Аймгийн дүн	2,536,300.1	2,063,207.3	2,698,973.0	100.0	100.0	100.0
Төвийн бүс	1,671,136.0	1,393,648.5	1,623,126.9	65.89	67.55	60.14
Зүүн бүс	80,097.2	123,490.6	127,716.6	3.16	5.99	4.73
Баруун бүс	191,138.1	279,538.3	262,053.0	7.54	13.55	9.71
Хойт бүс	593,928.8	266,529.9	686,076.5	23.42	12.92	25.42

АЖ ҮЙЛДВЭРИЙН БОРЛУУЛСАН БҮТЭЭГДЭХҮҮН, оны үнээр, сая төг
SOLD PRODUCTION OF INDUSTRY, at current price, mln tog

АЖ ҮЙЛДВЭРИЙН САЛБАР INDUSTRIAL SECTOR	2005 IX	2006 IX	2005 I-IX	2006 I-IX	Үүнээс: Гадаадад Of which: Abroad	Дүнд эзлэх % Percentage share to total		2006% 2005%
						2005 -IX	2006 -IX	
Нийт дүн Total	257.54	224.21	2,063.21	2,698.97	537.05	100.0	100.0	130.8
Ашигт малтмал олборлолт mining and quarrying	0.00	0.00	0.00	0.00	0.0	0.0	0.0	0.0
Боловсруулах аж үйлдвэр / manufacturing/	120.21	101.69	785.63	1,383.60	537.05	38.1%	51.3%	176.1
Хүнсний бүтээгдэхүүн, ундаа үйлдвэрлэлт Manufacture of food products and beverages	18.97	23.86	233.57	184.28		11.32	6.83	78.9
Сүү, сүүн бүтээгдэхүүн үйлдвэрлэлт Manufacture of dairy products	0.05	1.20	5.98	13.48		2.56	7.32	225.4
Үр тарианы гурил, цардуул, малын тэжээл Manufacture of grain mill products, Starches, starch products, and prepared animal feeds	0.00	0.00	9.24	0.56		3.96	0.30	6.0
Хүнсний бусад бүтээгдэхүүний, үйлдвэрлэл Manufacture of other food products	5.79	9.66	47.89	70.54		20.50	38.28	147.3
Ундаа үйлдвэрлэл/согтууруулах ундаа ороод/ Manufacture of beverages	13.13	13.00	170.46	99.70		72.98	54.10	58.5
Нэхмэлийн үйлдвэрлэл Manufacture of textiles	1.12	1.13	7.00	13.31		0.34	0.49	190.1
Хувцас үйлдвэрлэл, үслэг арьс боловсруулалт Manufacture of wearing apparel dressing and dyeing of fur	81.90	51.17	473.80	643.23	537.05	22.96	23.83	135.8
Арьс шир боловсруулах, ширэн эдлэл, гутал үйлдвэрлэл Tanning, dressing of leather, manufacture of luggage, handbag, saddlery harness, footwear	12.01	17.44	33.08	424.58		1.60	15.73	1,283.5
Мод, модон эдлэл Manufacture of wood and wooden products	5.04	6.73	28.38	94.71		1.38	3.51	333.7
Нийлэх, хэвлэх, дуу бичлэг хийх ажиллагаа Publishing, printing and reproduction of recorded media	0.80	0.55	7.90	13.08		0.38	0.48	165.6
Төмрийн үйлдвэрлэл Manufacture of basic metals	0.37	0.81	1.90	10.41		0.09	0.39	547.9
Цахилгаан, дулаан, уур үйлдвэрлэл Electricity, thermal energy, steam	137.33	122.52	1,277.58	1,315.38	0.00	61.92%	48.74%	103.0
Цахилгаан, дулаан, уур үйлдвэрлэл Electricity, thermal energy, steam	126.23	121.73	1158.71	1215.65		90.70	92.42	104.9
Ус ариутгал, усан хангамж Collection, purification and distribution of water	11.10	0.79	118.87	99.73		9.30	7.58	83.9

Аж үйлдвэрийн салбарт 2006 оны **09** сард нийт **1122** хүн ажиллаж бүтээмж **1921.24** мянган ₮ байгаа нь өнгөрсөн оны мөн үеэс **3.09** хувиар өсч, 2004 оноос **47.72** хувиар буурав.

АЖ ҮЙЛДВЭРИЙН АЖИЛЛАГСДЫН ТОО, сарын эцэст
EMPLOYMENT IN INDUSTRY, at the end of the month

АЖ ҮЙЛДВЭРИЙН САЛБАР INDUSTRIAL SECTOR	2004 IX	2005 IX	2006 IX	Дүнд эзлэх хувь Percentage share to total			2006% 2005%
				2004	2005	2006	
				2004	2005	2006	
Нийт дүн Total	949	1,092	1,122	100	100	100	102.7%
Ашигт малтмал олборлолт mining and quarrying	0	0	0	0.00%	0.00%	0.00%	0.0%
Боловсруулах аж үйлдвэр / manufacturing/	671	786	770	70.71%	71.98%	68.63%	98.0%
Хүнсний бүтээгдэхүүн, ундаа үйлдвэрлэл Manufacture of food products and beverages	72	94	76	7.59%	8.61%	6.77%	80.9%
Ү Сүү, сүүн бүтээгдэхүүн үйлдвэрлэл Manufacture of dairy products		2	4	0.0%	2.1%	5.3%	0.0%
Ү Үр тарианы гурил, цардуул, малын тэжээл Manufacture of grain mill products, Starches, starch products, and prepared animal feeds	5		4	6.9%	0.0%	0.0%	#DIV/0!
э Хүнсний бусад бүтээгдэхүүний, үйлдвэрлэл Manufacture of other food products	23	26	38	31.9%	27.7%	50.0%	146.2%
э Ундаа үйлдвэрлэл/согтууруулах ундаа ороод/ Manufacture of beverages	44	66	34	61.1%	70.2%	44.7%	51.5%
Нэхмэлийн үйлдвэрлэл Manufacture of textiles	4	5	7	0.421%	0.458%	0.624%	140.0%
Хувцас үйлдвэрлэл, үслэг арьс боловсруулалт Manufacture of wearing apparel dressing and dyeing of fur	403	572	534	42.47%	52.38%	47.59%	93.4%
Арьс шир боловсруулах, ширэн эдлэл, гутал үйлдвэрлэл Tanning, dressing of leather, manufacture of luggage, handbags, saddlery harnesses, footwear	126	75	99	13.28%	6.87%	8.8%	132%
Мод, модон эдлэл Manufacture of wood and wooden products	60	32	45	6.32%	2.93%	4.01%	140.6%
Нийтлэх, хэвлэх, дуу бичлэг хийх ажиллагаа Publishing, printing and reproduction of recorded media	3	3	3	0.316%	0.275%	0.267%	0.0%
Төмрийн үйлдвэрлэл Manufacture of basic metals	3	5	6	0.316%	0.458%	0.535%	120.0%
Цахилгаан, дулаан, уур үйлдвэрлэл Electricity, thermal energy, steam	278	306	352	29.29%	28.02%	31.37%	115.0%
Цахилгаан, дулаан, уур үйлдвэрлэл Electricity, thermal energy, steam	223	252	292	80.22	82.35	82.95	115.9%
Ус ариутгал, усан хангамж Collection, purification and distribution of water	55	54	60	19.78	17.65	17.05	111.1%

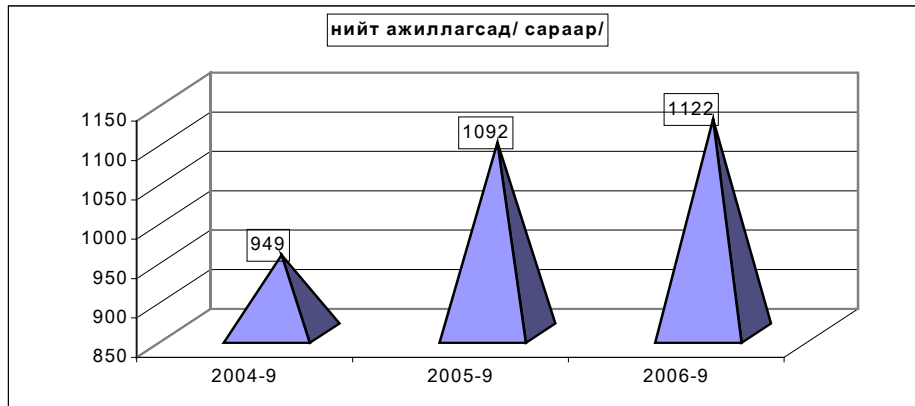

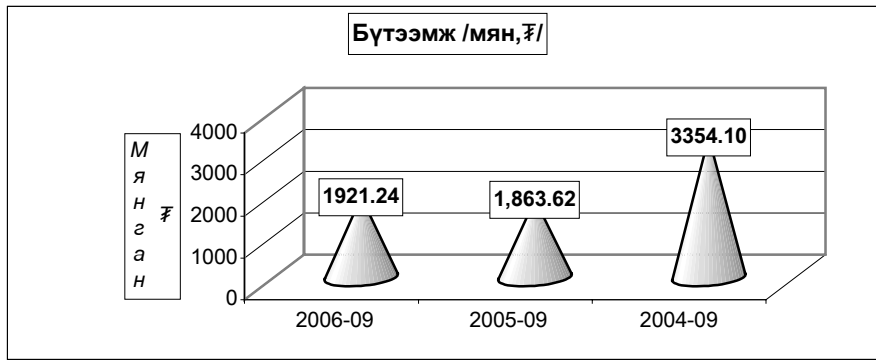

АЖ ҮЙЛДВЭРИЙН САЛБАРЫН ХӨДӨЛМӨРИЙН БҮТЭЭМЖ * салбараар, 2000 оны зэрэгцүүлэх үнээр
INDUSTRIAL LABOUR PRODUCTIVITY*, by division, at constant prices of 2000

АЖ ҮЙЛДВЭРИЙН САЛБАР INDUSTRIAL SECTOR	2004 IX	2005 IX	2006 IX	2006%	
				2004%	2005%
Нийт дүн Total	3,354.10	1,709.60	1,921.24	57.3%	112.4%
Ашигт малтмал олборлолт mining and quarrying	0.00	0.0	0.0	0.00%	0.0%
Боловсруулах аж үйлдвэр / manufacturing/ Manufacture of food products and beverages	3,137.80	1,050.60	1,316.17	41.9%	125.3%
Хүнсний бүтээгдэхүүн, ундаа үйлдвэрлэл Manufacture of food products and beverages	5,036.00	2,865.9	2,224.5	44.2%	77.6%
Сүү, сүүн бүтээгдэхүүн үйлдвэрлэл Manufacture of dairy products	1,391.00	2,990.0	3,907.5	280.9%	130.7%
Үр тарианы гурил, цардуул, малын тэжээл Manufacture of grain mill products, Starches, starch products, and prepared animal feeds	2,891.10	1,155.6	100.0	3.5%	8.7%
Хүнсний бусад бүтээгдэхүүний, үйлдвэрлэл Manufacture of other food products	1,806.60	1,597.9	1,369.2	75.8%	85.7%
Ундаа үйлдвэрлэл/согтууруулах ундаа ороод/ Manufacture of beverages	6,651.80	3,280.0	2,973.5	44.7%	90.7%
Нэхмэлийн үйлдвэрлэл Manufacture of textiles	1,488.70	1,399.4	1,901.7	127.7%	135.9%
Хувцас үйлдвэрлэл, үслэг арьс боловсруулалт Manufacture of wearing apparel dressing and dyeing of fur	2,421.20	735.2	843.9	34.9%	114.8%
Арьс шир боловсруулах, ширэн эдлэл, гутал үйлдвэрлэл Tanning, dressing of leather, manufacture of luggage, handbag, saddlery harness, footwear	5,629.20	737.5	2,479.3	44.0%	336.2%
Мод, модон эдлэл Manufacture of wood and wooden products	347.20	628.5	870.5	250.7%	138.5%
Нийтлэх, хэвлэх, дуу бичлэг хийх ажиллагаа Publishing, printing and reproduction of recorded media	9,911.50	16,995.5	27,174.3	274.2%	159.9%
Төмрийн үйлдвэрлэл Manufacture of basic metals	438.40	485.4	2,382.0	543.3%	490.7%
Цахилгаан, дулаан, уур үйлдвэрлэл Electricity, thermal energy, steam	3,876.30	3,402.5	3,244.8	83.71%	95.4%
Цахилгаан, дулаан, уур үйлдвэрлэл Electricity, thermal energy, steam	4,734.70	4,076.5	3,892.0	82.20	95.5%
Ус ариутгал, усан хангамж Collection, purification and distribution of water	395.80	257.2	95.1	24.03	37.0%

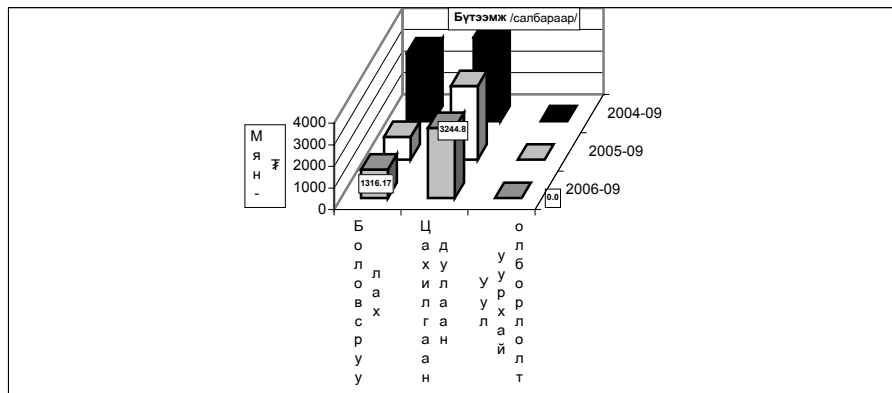

Ахуй үйлчилгээний байгууллагууд оны эхний 09 сард 347 цэгт 471 хүн ажиллаж, 282194.1 мянган ₮-ийн орлого үйлчилгээний ажил хийж 134118.8 мянган ₮-ийн зардал гаргаж 92914 хүнд үйлчилжээ. Нийт орлогын 26.80 хувь нь оёдол, 18.02 хувь нь гутал, 12.18 хувь нь модон эдлэл, 12.18 хувь нь тээврийн хэрэгслийн болон ахуйн техникийн засвар, 15.75 хувь нь үсчин гоо засал, гэрэл зураг, 2,71 хувь нь халуун усны, 12.36 хувь нь бусад үйлчилгээний орлого эзлэв.

Ахуйн үйлчилгээний газруудын орлогын гүйцэтгэлийг гол нэр төрлөөр үзүүлбэл:

Сумд	Бүгд		Үүнээс											
			Оёдол		Гутал засвар		Ахуйн техникийн засвар		Үсчин, гоо засал		Гэрэл зураг		Халуун ус	
	Орлого	Үйлчлүүлсэн хүний тоо	Орлого	Үйлчлүүлсэн хүний тоо	Орлого	Үйлчлүүлсэн хүний тоо	Орлого	Үйлчлүүлсэн хүний тоо	Орлого	Үйлчлүүлсэн хүний тоо	Орлого	Үйлчлүүлсэн хүний тоо	Орлого	Үйлчлүүлсэн хүний тоо
Алтанбулаг	5,204.0	948	4,200.0	216	216.0	126			356.0	244	317.0	202	115.0	160
Аргалант	2,220.4	1,737	125.8	17	1,327.0	87			331.1	514	225.4	610	211.1	509
Архуст	1,102.8	652	150.0	10	582.8	51					370.0	591		
Батсүмбэр	2,570.0	784	525.0	38	82.0	27			420.0	96	988.0	310	215.0	296
Баян	4,338.0	541	4,104.0	243					30.0	23	168.0	235	36.0	40
Баяндэлгэр	14,628.6	2,442	1,346.0	137	13,187.6	2,119							95.0	186
Баянжаргалан	2,766.5	1,534	1,963.8	315	225.7	106			160.8	381	188.2	327	228.0	405
Баян-өнжүүл	4,537.8	1,114	2,326.0	279	448.0	116	226.0	30	179.8	169	224.0	405	50	
Баянхангай	16,208.0	3,329	5,164.0	606	454.0	270			530.0	448	552.0	658	295.0	370
Баянцагаан	1,362.0	281	1,268.0	131									94.0	150
Баянцогт	1,362.0	1,443	259.0	334	137.5	55			156.0	195	438.5	626	154.0	220
Баянчандмань	7,675.0	3,510	1,650.0	157	249.5	161			507.0	470	236.5	209	420.0	894
Борнуур	9,583.4	4,959	3,304.3	311	1,993.0	447			1,585.0	1,702	1,272.0	1,243	1,429.1	1,256
Бүрэн	6,548.0	973	1,296.0	171	1,049.0	114			99.4	138	468.6	396		
Далгархаан	2,096.0	534	1,240.0	75	356.0	55			150.0	169	350.0	235		
Жаргалант	3,394.0	1,600	615.0	66	430.0	90	205.0	34	1,325.0	880	535.0	190	284.0	340
Завмар	3,766.0	2,057	2,150.0	165	288.0	185			383.0	161	605.0	930	340.0	616
Лун	30,557.5	6,078	7,453.2	840	1,322.5	536	738.0	202	1,376.1	946	228.4	350	192.1	304
Мөнгөнморьт	1,297.3	1,044	610.3	101	24.0	6			355.3	429				
Өндөрширээт	1,771.7	590	1,210.0	162	96.9	38			196.8	86	268.0	304		
Сүмбэр	2,639.4	533	514.0	53					107.8	85	161.6	231	46.0	110
Саргалан	16,175.0	1,368	2,585.0	110	3,035.0	147			250.0	500	320.0	400		
Угтаал	2,099.0	1,049	243.5	62	212.8	21			283.5	282	101.4	39	211.3	498
Цээл	4,882.5	1,743	2,713.0	174	221.0	165			718.5	632	732.0	669	66.0	85
Эрдэнэ	15,309.0	3,081	6,846.0	311			626.0	39	1,450.0	528	726.0	1,241	1,026.0	914
Эрдэнэсант	17,386.0	2,559	6,895.0	435	8,335.0	330			1,285.0	1,072	660.0	545	61.0	112
Зуунмод	100,714.2	46,431	14,860.0	1,381	16,585.0	1,352	1,474.6	226	11,755.0	7,095	10,323.0	5,732	2,127.6	1,606
Дүн	282194.1	92914	75616.9	6900	60858.3	6604	3269.6	531	23991.1	17245	20458.6	16678	7646.2	9121
Төвийн бүс	127,993.0	50,142	25,239.0	2,117	20,284.0	1,741	1,700.6	256	12,540.8	8,008	11,184.0	6,739	2,336.6	1,966
Зүүн бүс	39,442.2	9,294	15,020.1	1,117	14,020.1	2,282	626.0	39	1,996.1	1,361	1,452.2	2,394	1,385.0	1,545
Баруун бүс	85,314.7	18,912	28,364.7	2,690	12,335.2	1,714	738.0	202	5,022.3	3,934	3,965.4	4,126	1,165.4	1,985
Хойт бүс	29,444.2	14,566	6,993.1	976	4,219.0	867	205.0	34	4,431.9	3,942	3,857.0	3,419	2,759.2	3,625

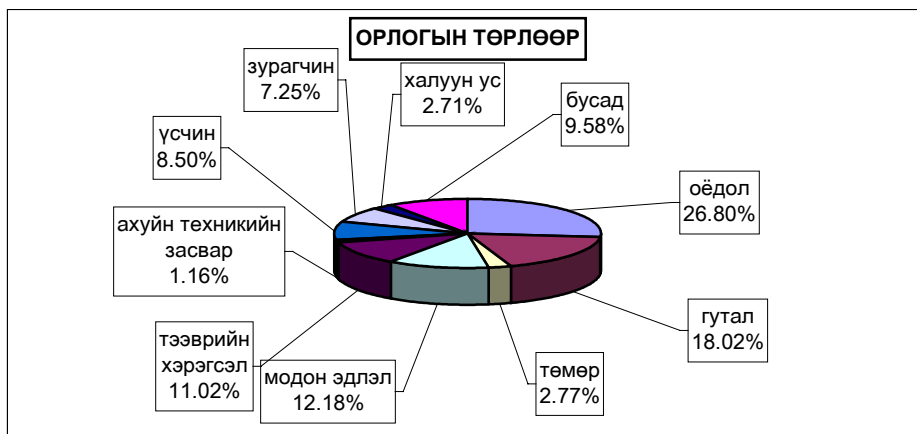

Аж үйлдвэр, ахуй үйлчилгээний салбарын мэдээний хамралт

Аж үйлдвэр, ахуй үйлчилгээний салбарын мэдээллийн хамралтыг сүүлийн 3 жилийн эхний 9 сарын байдлаар зэрэгцүүлэхэд 2006 онд өмнөх оноос 13.94 хувь буюу 69 цэгээр, 2005 оныхоос 24.23 хувь буюу 110 цэгээр тус тус өсөв. Аргалант, Архуст, Баян-Өнжүүл, Баянчандмань сумд цэг салбарын тоог өмнөх оноос 4.2-50.0 хувь буюу 1-12 цэгээр бууруулав.

АЖ ҮЙЛДВЭР, АХУЙ ҮЙЛЧИЛГЭЭНИЙ САЛБАРЫН МЭДЭЭНИЙ ХАМРАЛТ /сумдаар/
/Хамрагдсан цэг салбар тоогоор/

/сумдаар/	2004 -9		2005 -9		2006 -9		хамралт өнгөрсөн онтой харьцсан %
	хамрагдсан нэгж бүгд	үүнээс ХХЭ	хамрагдсан нэгж бүгд	үүнээс ХХЭ	хамрагдсан нэгж бүгд	үүнээс ХХЭ	
Алтанбулаг	10	9	10	9	14	10	140.0
Аргалант	4	3	16	15	8	7	50.0
Архуст	14	8	24	18	12	11	50.0
Батсүмбэр	12	9	12	5	15	10	125.0
Баян	15	9	22	16	25	19	113.6
Баяндэлгэр	12	11	21	16	34	33	161.9
Баянжаргалан	14	13	10	9	12	7	120.0
Баян-Өнжүүл	10	9	24	20	23	19	95.8
Баянхангай	9	8	22	20	26	26	118.2
Баянцагаан	7	6	7	7	10	10	142.9
Баянцогт	11	9	17	12	18	17	105.9
Баянчандмань	11	9	11	9	10	4	90.9
Борнуур	17	13	17	14	17	11	100.0
Бүрэн	4	3	16	14	17	14	106.3
Дэлгэрхаан	9	6	13	8	14	8	107.7
Жаргалант	22	16	20	14	20	18	100.0
Заамар	14	11	14	13	17	15	121.4
Лүн	43	38	35	29	36	30	102.9
Мөнгөнморьт	6	4	14	12	14	11	100.0
Өндөрширээт	6	5	5	4	10	6	200.0
Сүмбэр	7	6	12	11	13	12	108.3
Сэргэлэн	6	5	9	8	14	10	155.6
Угтаал	14	10	17	13	18	14	105.9
Цээл	7	6	7	6	9	8	128.6
Эрдэнэ	41	35	21	13	27	19	128.6
Эрдэнэсант	19	16	19	16	22	19	115.8
Зуунмод	110	101	80	72	109	103	136.3
Аймгийн дүн	454	378	495	403	564	471	113.9
Төвийн бүс	143	130	130	116	170	152	130.8
Зүүн бүс	102	80	112	84	124	100	110.7
Баруун бүс	125	103	148	123	169	140	114.2

Мэдээнд хамрагдалтын байдал/улирлаар/

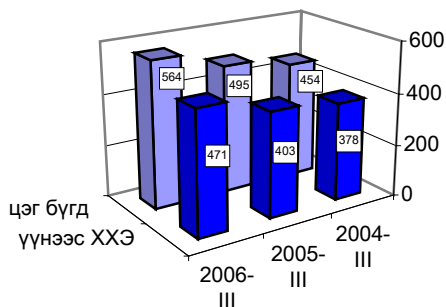



Барилга



Барилгын гүйцэтгэгч 15 байгууллага оны эхний 9 сард **1142.63** сая ₮-ийн барилга угсралт, засварын ажил хийсэн нь өмнөх оны мөн үеэс **31.5** хувь буюу **273.8** сая ₮-ийн ажил илүү гүйцэтгэв

(оны үнээр-мян.төг) (at current prices -thous.tog)	Бүтэн 9 сар -In first 9 months					2005	2006
	2000	2001	2002	2003	2004		
Барилга угсралт, засварын ажил-б	572341.5	701614.8	830254.6	1402880.7	1009750.8	868829.2	1142631.5
Construction and repair - total							
үүнээс-барилга угсралтын ажил of which - construction	459690.9	501033.4	283872.4	352682.7	212919.8	66653.8	224295.0

(мян.төг -thous.tog)	2006 онд		
	Гүйцэтгэсэн аж ахуйн нэгжүүд Done by units		
	Бүгд	Төрийн	Хувийн ба хувьцаат
	Total	govern- ment	private @ privatized
Барилга угсралт, засварын ажил-бүгд Construction and repair- total	1142631.5	381036.1	761595.4
үүнээс-барилга угсралтын ажил of which - construction	224295.0	0.0	224295.0

Объектын нэр-мян.төг	2006 оны гүйцэтгэл-Done by of 2006 year		Ашиглалтад орсон хүч чадал
	Жилийн эхнээс		
	In first of beginning year	9 сард avgust	
Худалдаа үйлчилгээний байр / ЛУН /	16964.5	2676.5	160 м2
Орон сууцны барилга / ЛУН /	1780.0		96 м2
Угтаал сумын хүн эмнэлэгийн барилга	100000.0		
Батсүмбэрийн усралтын сисетем	35000.0	10000.0	50 м
Баян-өнжүүлийн ЗДТГ-ын контор	20000.0	20000.0	200м2
Борнуурын ундны усны худаг	9550.5	9550.1	40 м гүн
Бүрэнгийн цагдаагийн кабонь	35000.0	35000.0	160м2
Алтанбулагийн багийн контор	6000.0	6000.0	120м2
УБ-Мандалговь зам засвар, арчлалт	100380.6	42835.3	275 км
Төлбөр Хураах Цэгийн санхүүжилт	5896.1		
Өндөр дов- Зуунмодын замын засвар, арчлалт	8723.7		4 км
Мөнгөнморьтын модон гүүрийн засвар	8500.0		20 м
АТХЗА-ын санхүүжилт	4009.8		
Заамрын т/б гүүрийн засвар	14959.3		11.2 м
БЧ, Цээл сумын замын засвар	9999.1		6.0 км
Зуунмод сумын төвийн замын засвар	44929.9		1.5 км
Эрдэнэсант сумын замын засвар	21949.2		1.8 км
Мандалговь ШТС-ын засвар	7800.0		
ЗМ Магнай трөйд ШТС-ын засвар	6983.7		
Дундговийн төвийн замын засвар	47655.8	47655.8	2 км
Мандалговь Даланзадгадын замын засвар	73822.8	73822.8	20 км
Борнуурын бетон гүүрийн засвар	20926.1	20926.1	20 м
Сүмбэр сумын сургуулийн дээврийн засвар	9800.0		
Загдалын сургуулийн засвар	3798.0		
Жаргалантын НУГ-ын засвар	6040.0		250 м2
Жаргалант ЗДТГ-ын засвар	3000.0		
Жаргалант соёлын төвийн засвар	12500.0	12500.0	600 м2
Эрдэнэсант сумын хүн эмнэлэгийн засвар	20000.0	20000.0	200 м2
Баян сумын худгийн засвар	7000.0		60 м
Алтанбулагийн худгийн засвар	2500.0		30 м
Баянцагааны худгийн засвар	2400.0		30 м
Баянжаргалангийн худгийн засвар	2300.0		30 м
Худгуудийн засвар	164900.0	164900.0	30-60 м
Лүн сумын соёлын төвийн халаалтын засвар	9780.0		
Баянхангайн дотуур байрны засвар	9790.0		
Өндөрширээт сумын сургуулийн засвар	9770.0		
Баян-өнжүүлийн хүн эмнэлэгийн засвар	3100.0		
Баян-өнжүүлийн ундны усны барилга	6650.0		
Бүрэн сумын соёлын төвийн засвар	9790.0		
ЦЭХ-ний дээврийн засвар	8000.0		
Батсүмбэрийн соёлын төвийн халаалтын засвар	9800.0		
Баянчандманийн соёлын төвийн халаалтын засвар	9800.0		
Баянчандманийн ЗДТГ-ын засвар	9200.0		
Аргалантын төвлөрсөн халаалтын засвар	9795.0		
Баянцогт сумын соёлын төвийн засвар	9795.0		
Мөнгөнморьтын соёлын төвийн засвар	9814.3		

ургалжлал			
Объектын нэр-мян.төг	2006 оны гүйцэтгэл-Done by of 2006 year		Ашиглалтад орсон хүч чадал
	Жилийн эхнээс		
	In first of beginning year		
Бүрэн сумын соёлын төвийн засвар	9790.0		
ЦЭХ-ний дээврийн засвар	8000.0		
Батсүмбэрийн соёлын төвийн халаалтын засвар	9800.0		
Аргалантын төвлөрсөн халаалтын засвар	9795.0		
Баянцогт сумын соёлын төвийн засвар	9795.0		
Мөнгөнморьтын соёлын төвийн засвар	9814.3		
Баяндэлгэр сумын сургуулийн засвар	9817.2		
Аймгийн ЗДТГ-ын засвар	29000.0	14000.0	9677 м2
Дэлгэрхаан сумын хүн эмнэлэгийн засвар	9638.1		
Угтаалын цэцэрлэгийн халаалтын засвар	8800.0	8800.0	160 м2
Дэлгэрхаан сумын ЗДТГ-ын засвар	20000.0	20000.0	240 м2
Баянцагааны хүн эмнэлэгийн засвар	9800.0		
Баянжаргалан сумын дотуур байрны засвар	9830.0		
Эрдэнэ АУГазрын барилгын засвар	9800.0	9800.0	90 м2
Эрдэнэсантын соёлын төвийн засвар	14790.0	5000.0	280 м2
Зуунмодын 6-р багийн эмнэлэгийн засвар	6689.3	6689.3	160 м2
Зуунмодын цэцэрлэгийн цахилгаан, халаалтын засвар	16519.5	16519.5	180 м2
Баянчандмань сумын ЗДТГ-ын засвар	23026.0		360 м2
Баянжаргалан орон сууцны засвар	1500.0		38 м2
Баянжаргалан орон сууцны бус засвар	1868.0		250 м2

**Барилга угсралт, засварын ажлын
гүйцэтгэл, барилга байгууламжийн төрлөөр**

(мянган-төгрөг)			Бүтэн 9 сар		
			2004 он	2005 он	2006 он
I. Шинэ барилга, өргөтгөл, шинэчлэл - бүгд			212919.8	66653.8	224295.0
Ү н э э с	Орон сууцны барилга	а.Бүгд үүнээс-угсармал			1780.0
	Орон сууцны бус барилга	а.Үйлдвэрийн	8000.0	9694.0	16964.5
		б.Худалдаа, үйлчилгээний			
		в.Эмнэлэг, сургууль, соёлын			
Инженерийн барилга байгууламж	г.Бусад (контор, агуулах, гарааж, бусад)			61000.0	
	а.Эрчим хүчний	б.Холбооны	145713.3	56959.8	
		в.Авто зам			
		г.Гүүр, гүүрэн гарц	59206.5		44550.5
		д.Далан, суваг, шугам, сүлжээ			
		е.Бусад (зам талбайн ажил, бусад)			
II.Засвар - бүгд			796831.0	802175.4	918336.5
III.Барилга угсралт, засварын - бүгд			1009750.8	868829.2	1142631.5
Ажиллагсад	бүгд	тоо	384	445	300
		цалингийн сан	131619.6	115255.6	105707.8
	барилгын	тоо	320	376	272
		цалингийн сан	119618.0	104190.3	93746.2
үүнээс	инженер техникийн ажилтан		38	51	38
	мэргэжлийн ажилчид		282	323	217

**Барилгын ажлын динамик .
(Бүтэн 9 сараар)**

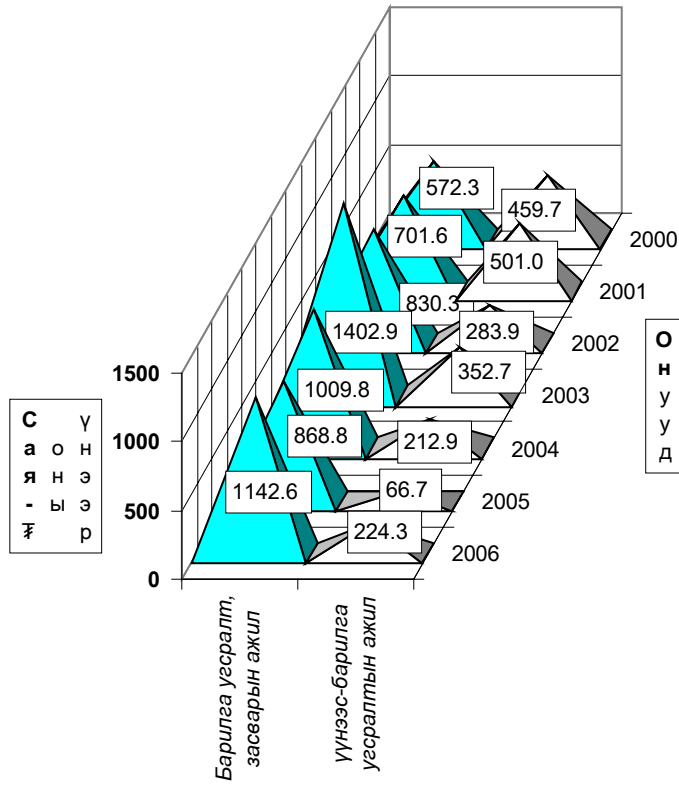

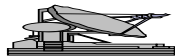

Т э э в э р , Х о л б о о

2006 оны эхний 9 сард авто тээврээр үйлчилгээ хийдэг Компани, Хоршоо, хувиараа хөдөлмөр эрхлэгчид 209,6 мянган-тонн ачаа, 7994,9 мян-тонн-км, 370,8 мян-хүнд үйлчлэн 24427,3 мян-хүн-км-ийн ажил үйлчилгээ гүйцэтгэсэн нь өмнөх оны мөн үеийнхээс 4462,8 мян-тн-км дутуу, 3044,7 мян-хүн-км-ийн ажил илүү гүйцэтгэж, үйлчлүүлсэн хүний тоо 64.7 мянгаар өслөө.

Тээвэр - Transport.

Тээврийн үзүүлэлтүүд <i>Transport indicators</i>	Хэмжих нэгж	2004 IX	2005 IX	2006 IX	2006 / 2005%	
					тоогоор	хувиар
Тээсэн ачаа - Бүгд <i>Carried freight-total</i>	мян-тонн thous-tons	220,4	212,6	209,6	-3,0	98,6%
Ачаа эргэлт - Бүгд <i>Freight turnover-total</i>	мян-тн-км thous-tons-km	12492,6	12457,7	7994,9	-4462,8	64,2%
Зорчигчид - Бүгд <i>Passengers -total</i>	мян-хүн thous-persons	289,6	306,1	370,8	64,7	121,1%
Зорчигч эргэлт - Бүгд <i>Passenger turnover-total</i>	мян-х-км thous pass-km	18485,5	21382,6	24427,3	3044,7	114,2%

Сумдын тээврийн үйлчилгээ эрхэлдэг
аж ахуйн нээж, хувь хүмүүсийн
2006 оны III улирлын мэдээ

	Ачаа эргэлт мян-т-км	Тээсэн ачаа мян-тн	Зорчигч эргэлт мя-х-км	Тээсэн зорчигч мян-х
Алтанбулаг	24,6	0,4	24,5	0,86
Аргалант			1,3	
Архуст	8,0	0,10	112,9	1,50
Батсүмбэр				
Баян				
Баяндэлгэр			98,4	1,90
Баянжаргалан	6,0	25,30	28,8	0,6
Баянөнжүүл			106,9	0,5
Баянхангай			346,0	1,7
Баянцагаан				
Баянцогт	78,0	0,60	450,0	4,5
Баянчандмань	2,1	0,0	485,9	4,7
Борнуур		0,27	636,0	9,3
Бүрэн	34,2	0,70	187,5	0,80
Дэлгэрхаан			1178,0	1,9
Жаргалант	161,0	1,6	621,2	3,5
Заамар	242,5	1,0	121,8	0,4
Лүн	127,8	1,7	16,0	1,8
Мөнгөнморьт			10,8	0,2
Өндөрширээт	60,8	0,30	333,6	1,7
Сүмбэр	16,2	1,50	46,9	0,5
Сэргэлэн			72,6	2,6
Угтаал	138,4	0,80	220,0	0,70
Цээл	205,5	2,4	357,2	1,90
Эрдэнэ	249,6	4,2	521,6	2,9
Эрдэнэсант	472,4	3,6	1663,2	7,5
Зуун мод	5791,7	123,4	16688,0	318,5
Бусад	376,1	41,7	98,2	0,3
Аймгийн дүн	7994,9	209,5	24427,3	370,8

Холбоо.

Холбоо ашиглалтын орлого оны эхний 9 сард 268814,1 мянган ₮ болж, үүнээс хүн амаас орсон орлого 131204,9 мянган ₮ болж, өмнөх оны мөн үетэй харьцуулахад 6,7 хувь буюу 19344,1 мянган ₮-өөр буурлаа.

Шуудан холбооны албаны үйлчилгээний орлого 18025,3 мянган ₮ болж, нийт орлогын 86,0 хувь нь хүн амд үйлчилсэний орлого байна. Нийт орлогын 14,0 хувийг албан бичгийн, 10,4 хувийг зорчигчдын, 51,2 хувийг хэвлэлийн шимтгэлийн орлого эзлэв. УБ шуудан ХХК-ний аймаг дахь салбар 12000,0 мянган ₮-ийн, Их монгол шуудангийн 426-р салбар 11477,8 мян-₮-ийн үйлчилгээ явууллаа

Тус аймаг дахь Мобикомийн салбар 545639,7 мянган ₮-ийн үйлчилгээ хийж, нийт 5500 хэрэглэгч Мобикарт эзэмшигч болсон нь 2005 оны эцсээс 953 хэрэглэгчээр нэмэгдэж, Алтанбулаг, Баян, Батсүмбэр, Борнуур, Баянчандмань, Жаргалант, Лүн, Заамар, Эрдэнэ, Эрдэнэсант сумдад мобикомийн сүлжээтэй болжээ.

Скайтелын аймаг дахь салбар эхний 3 улиралд 59317.3 мянган ₮-ийн үйлчилгээ үзүүлж, хэрэглэгчдын тоо 1980 болсны 1100 нь утасгүй суурин телефон байна. Аймгийн төвөөс гадна Алтанбулаг, Баян, Баянхангай, Лүн, Баянчандмань сумдад скайтелын сүлжээ бий болов.

Кабелийн телевиз 6640,0 мянган ₮-ийн үйлчилгээ явуулж, КаТВ-ийн цэгийн тоо 498 байгаагийн 496 нь айл өрхийнх байгаа нь 2005 оны эцсээс 48 цэгээр өсч, албан газрын 4 цэг гэрээгээ цуцалжээ.

Холбооны үндсэн үзүүлэлт. Эхний 9 сар
MAIN INDICATORS OF COMMUNICATION, in first 9 months

Үзүүлэлтүүд Indicators	2004 он	2005 он	2006 он	2006-09 2005-09
Нийт орлого мян-төг <i>Total revenue, at current prices thous tog</i>	249788,3	288158,2	268814,1	93,3%
үүнээс - хүн амын <i>Of which: from population</i>	130153,3	151041,8	131204,9	86,9%
Телефон цэг тоогоор <i>Number of telephones, to</i>	1 925	2 016	2 040	101,2%
үүнээс: айл өрхийн	1282	1356	1382	101,9%
Шуудангийн орлого <i>Postal service company</i>	25 703,7	25 117,7	18 025,3	71,8%
үүнээс - хүн амын <i>Of which: from population</i>	22 877,3	22441,1	15493,1	69,0%

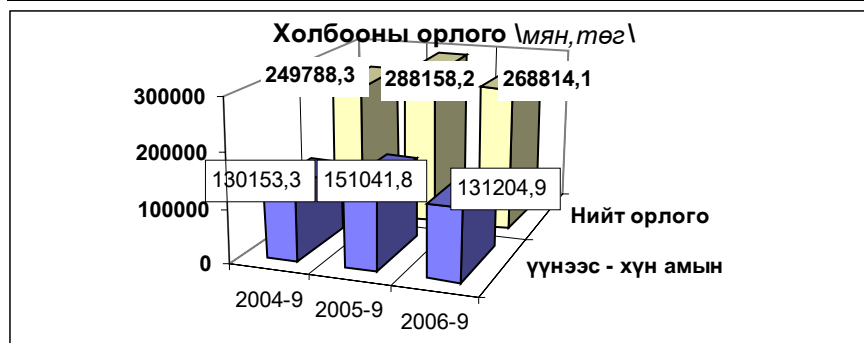

Шуудан холбооны үндсэн үзүүлэлт. Эхний 9 сар
MAIN INDICATORS OF COMMUNICATION, in first 9 months

Үзүүлэлт	Хэлбэр	Өмнөх оны мөн үе гүй	2006 оны эхний 9 сар			2006-9
			төл	гүй	ТБ%	2005-9%
Гарах захидал	Гадаадад	322	369	348	94,3	108,1
	Дотоодод	441	486	395	81,3	89,6
Албан бичиг	Гадаадад	0	0	0	0,0	0,0
	Дотоодод	4199	4397	5810	132,1	138,4
Гарах илгээлт	Гадаад	83	119	78	65,5	94,0
	Дотоод	2	15	3	20,0	0,0
Гарах Буухиа	Гадаад	1	8	1	12,5	
	Дотоод		6	0		
Хэвлэл захиалга (мян-шир)		72,8	19,6	11,7	59,7	16,1
Гардуулалт (тоо)		81	0	0	0,0	0,0
Зорчигчид (хүн)		2865	2524	336	13,3	11,7

Холбооны салбаруудын орлого, эхний 9 сар
REVENUE COMMUNICATION, by location, in first 9 months

	Нийт орлого (мян, төг)			2006-9%
	Дүн Total thous tog	Үүнээс: хүн амын		2005-9
		орлого	хувийн жин	
Алтанбулаг	1794,6	923,3	51,4%	62,7
Аргалант	2410,4	1167,4	48,4%	81,6
Баян	2079,7	812,5	39,1%	83,4
Баянжаргалан	3416,9	2445,3	71,6%	120,3
Баян-Өнжүүл	3859,6	2547,2	66,0%	94,3
Баянхангай	1954,6	976,1	49,9%	64,8
Баянцагаан	3120,6	1727,4	55,4%	86,7
Баянцогт	6338,8	2701,1	42,6%	137,1
Баянчандмань	6329,3	2530,7	40,0%	61,3
Борнуур	2976,6	1073,7	36,1%	54,0
Бүрэн	11927,8	8449,9	70,8%	168,6
Дэлгэрхаан	3461,9	1705,7	49,3%	137,4
Жаргалант	3814,9	1908,7	50,0%	45,3
Заамар	5323,1	2961,1	55,6%	104,3
Лүн	14422,9	8374,0	58,1%	108,6
Өндөрширээт	4841,0	3706,7	76,6%	121,8
Сэргэлэн	1914,3	754,5	39,4%	101,2
Угтаал	5452,0	3512,1	64,4%	109,4
Цээл	7616,1	6156,1	80,8%	124,7
Эрдэнэсант	7042,4	5355,4	76,0%	107,1
ЗМ, Хот хооронд	168716,6	71416,0	42,3%	90,8
Аймгийн дүн	268814,1	131204,9	48,8%	93,3
Дүнгээс: Төв бүс	179405,7	77368,4	43,1%	90,4
бүс- Хойт бүс	21870,0	9381,6	42,9%	68,7
үүдээр Баруун бүс	62041,8	41197,1	66,4%	117,9
Зүүн бүс	5496,6	3257,8	59,3%	103,0



Соёл, эрүүл мэнд



1.Соёл.

Урлаг, соёлын (Театр, киноны хүрээлэн, Музей) байгууллагууд 21,5 мянган хүнд үйлчилсэн нь өмнөх оны мөн үеэс 147,1 хувь буюу 12,8 мянган хүнээр өсч, 7836,3 мянган төгрөгийн орлого орууллаа.

Соёл урлагийн байгууллагуудын үндсэн үзүүлэлтүүдийн биелэлтийг үзүүлбэл^

	2004 IX сар	2005 IX сар	2006 IX сар	2006/ 2005	
				тоогоор	хувиар
Соёл урлагаар үйлчлүүлэгчид (үзэгч)-ийн Дүн (мян-хүн)	23,3	8,7	21,5	12,8	247,1%
үүнээс: - ХЖХүрээлэнгийн	5,7	3,8	6,5	2,7	171,1%
- Музейн	17,6	4,9	15,0	10,1	306,1%
Соёлын байгууллагын орлого Бүгд (мян, төгрөг)	12587,4	6729,3	7836,3	1107,0	116,5%
үүнээс: - ХЖХүрээлэнгийн	3270,1	1740,0	2574,8	834,8	148,0%
үүнээс үзвэрийн	3270,1	1740,0	2574,8	834,8	0,0%
- Музейн орлого бүгд	9317,3	4989,3	5261,5	272,2	105,5%
үүнээс үзвэрийн	9317,3	4989,3	5261,5	272,2	105,5%

2.Эрүүл мэнд.

2006 оны эхний 9 сард 11581 өвчтөн эмнэлэгт хэвтэн эмчлэгдэн гарсан нь нэг өвчтөнд дунджаар 8,8 ор хоног ногдлоо.

Эрүүл мэндийн байгууллагын мэдээгээр оны эхний 9 сард 531 хүүхэд мэндэлсэн нь 2004 оны мөн үеэс 48 хүүхдээр бага, 2005 оныхоос мөн 22 хүүхдээр өслөө.

Төрөлт, эндсэн эх, хүүхдийн тоо. (эхний 9 сар)
NUMBER OF BIRTHS, MATERNAL AND CHILD DEATHS.

(In the first 9 months)

	2004 9-30	2005 9-30	2006 9-30	06-9-30 05-9-30
Амаржсан эх (Number of mothers delivered child)	575	511	533	104,3%
Амьд төрсөн хүүхэд Live births	579	509	531	104,3%
Төрөхийн улмаас эндсэн эх Maternal deaths	0	0	0	0,0%
1 хүртэлх насандаа эндсэн хүүхэд Infant mortality	16	8	7	87,5%
1-4 хүртэлх насандаа эндсэн хүүхэд Child mortality (aged 1-4)	3	3	2	66,7%

Он гарсаар амьд төрсөн 1000 хүүхэд тутмаас 13,2 нь эндсэн нь өнгөрсөн оны мөн үеэс 15.9 хувиар буурч, 1 хүртэл насандаа нас барсан хүүхдийн тоо өмнөх оны мөн үеийнхээс 12,5 хувиар багасч, 1-5 хүртлэх насны хүүхдийн эндэгдэл өмнөх оноосоо буурчээ.

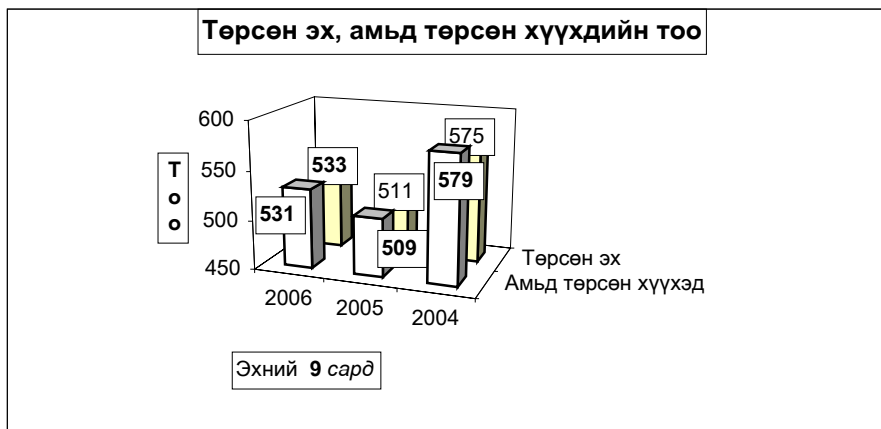

Нас барсан хүүхдийн тоо (Эхний 9 сар)

INFANT MORTALITY In the First 9 months

	2005 оны бүтэн 9 сар			2006 оны бүтэн 9 сар		
	0-16 насны бүгд	үүнээс		0-16 насны бүгд	үүнээс	
		1 хүртэл	1-4 насны		1 хүртэл	1-4 насны
Алтанбулаг						
Аргалант	1		1			
Архуст						
Батсүмбэр						
Баян	1	1				
Баяндэлгэр						
Баянжаргалан	1	1		1	1	
Баян-Өнжүүл						
Баянхангай	1		1			
Баянцагаан						
Баянцогт						
Баянчандмань						
Борнуур	1	1				
Бүрэн				1	1	
Дэлгэрхаан						
Жаргалант	1	1				
Заамар	1	1				
Лүн				1		1
Мөнгөнморьт						
Өндөрширээт						
Сүмбэр						
Сэргэлэн						
Угтаал				1		1
Цээл	1		1			
Эрдэнэ						
Эрдэнэсант						
Зуунмод	3	3		5	5	
АЙМГИЙН ДҮН	11	8	3	9	7	2
Дүнгээс: Төв бүс	3	3	0	5	5	0
бүс- Хойт бүс	3	2	1	0	0	0
үүдээр Баруун бүс	3	1	2	3	1	2
Зүүн бүс	2	2	0	1	1	0

Эмнэлгийн мэдээгээр оны эхний 9 сард 266 хүн нас барсан нь өнгөрсөн оны мөн үеийнхээс 24,9 хувиар бага , нас барсан хүний 17,3 хувь буюу 46 нь эмнэлэгт нас баржээ.

Нас барсан хүний тоо
INFANT MORTALITY In the first 9 months

	2005 оны бүтэн 9 сар		2006 оны бүтэн 9 сар		Оны эхнээс 1000 хүнд ногдох нас баралт		
	Нас барсан	үүнээс эмнэлэгт	Нас барсан	үүнээс эмнэлэгт	2004	2005	2006
	Бүгд		Бүгд				
Алтанбулаг	9	1	6	2	2,9	2,9	1,9
Аргалант	5		2		0,5	2,6	1,1
Архуст	3	3			2,1	1,7	0,0
Батсүмбэр	28	4	17	2	4,9	4,4	2,7
Баян	15	6	2		6,4	7,3	1,0
Баяндэлгэр	6		3		1,4	4,7	2,6
Баянжаргалан	13	2	4		3,0	8,2	2,5
Баян-Өнжүүл	11	3	5	2	1,5	4,3	2,0
Баянхангай	7	1	3		0,7	4,8	2,0
Баянцагаан	5		9		4,1	2,1	3,8
Баянцогт	5	3	7	1	1,5	2,7	3,6
Баянчандмань	24	4	14	4	3,6	7,4	4,3
Борнуур	14	4	6		1,8	3,3	1,3
Бүрэн	10		7		3,5	3,0	2,1
Дэлгэрхаан	6		6		3,9	2,9	3,0
Жаргалант	30	5	13	1	4,8	5,1	2,3
Заамар	13	4	11		1,6	2,4	1,9
Лүн	13		9	2	3,5	5,0	3,5
Мөнгөнморьт	5	1	4	1	4,7	2,6	2,1
Өндөрширээт	5	1	9	2	1,4	2,6	4,8
Сүмбэр	6		3	2	1,8	3,5	1,9
Сэргэлэн	1		0	0	1,0	0,5	0,0
Угтаал	7		6	1	3,9	2,9	2,5
Цээл	12	4	9	1	3,0	4,6	3,7
Эрдэнэ	7	1	17	2	3,4	2,1	4,9
Эрдэнэсант	8	1	19	1	2,6	1,6	3,8
Зуунмод	86	15	75	22	6,0	5,9	5,1
Аймгийн дүн	354	63	266	46	3,5	4,0	3,0
Дүнгээс: Төв бүс	112	19	95	26	4,6	4,6	3,9
бүс- Хойт бүс	112	20	62	10	3,4	4,4	2,5
үүдээр Баруун бүс	81	11	79	7	2,7	3,0	2,9
Зүүн бүс	49	13	30	3	3,6	4,1	2,6

Халдварт өвчнөөр 708 хүн өвчилсөн нь өмнөх оны мөн үеийнхээс 47,5 хувь буюу 228 хүнээр өсч, Гахай хавдар, салхин цэцэг, Тэмбүү, Цусан суулга, Заг хүйтэн, Трихониназ, Мөөгөнцөр зэрэг өвчнөөр өвчлөгчид өмнөх оны мөн үеэс 3,0 дахинаас-2,3 хувиар өслөө. Өвчлөл: Цээл, Баянцагаан, Баянхангай, Эрдэнэсант, Сэргэлэн, Баян, Баянчандмань, Зуунмод, Архуст, Борнуур зэрэг сумдад өмнөх оны мөн үеэс өслөө. Баянхангай, Эрдэнэ суманд бруцеллёз, Мөнгөнморьт, Зуунмод, Баянчандмань сумдад халдварт шар, Зуунмод суманд Мөөгөнцөр, гахай хавдар, бэлгийн замын өвчлөл илүү их гарлаа.

Халдварт өвчнөөр өвчлөгчдийн тоо
NUMBER OF INFECTIOUS DISEASE CASES

	2004 - 9- 30		2005- 9- 30		2006- 9-30		06-09-30 05-09-30
	тоо	хувийн жин	тоо	хувийн жин	тоо	хувийн жин	
БҮГД / TOTAL /	586	100,0%	480	100,0%	708	100,0%	147,5%
Ү <i>Вирус гепатит</i> Viral hepatitis	56	9,6%	142	29,6%	59	8,3%	41,5%
Ү <i>Халдварт мэнэн</i> Bacterial meningitis	0	0,0%	3	0,6%	0	0,0%	0,0%
Ү <i>Улаан бурхан</i> Measles	0	0,0%	0	0,0%	0	0,0%	0,0%
Ү <i>Гахай хавдар</i> Mumps	3	0,5%	41	8,5%	166	23,4%	404,9%
И <i>Салхин цэцэг</i> Chickenpox	68	11,6%	8	1,7%	16	2,3%	200,0%
И <i>Сальмонеллоз</i> Salmonella enteritis	5	0,9%	0	0,0%	0	0,0%	0,0%
Э <i>Цусан суулга</i> Dysentery	35	6,0%	24	5,0%	35	4,9%	145,8%
Э <i>Балнад</i> Typhoid fever	6	1,0%	0	0,0%	0	0,0%	0,0%
Э <i>Елом</i> Yolom	5	0,9%	4	0,8%	5	0,7%	125,0%
Э <i>Сурьез</i> Tuberculosis	119	20,3%	103	21,5%	90	12,7%	87,4%
Э <i>Гэмбүү</i> Syphilis	9	1,5%	18	3,8%	35	4,9%	194,4%
Э <i>Заг хүйтэн</i> Gonorrhoea	31	5,3%	43	9,0%	44	6,2%	102,3%
Э <i>Трихомениаз</i>	38	6,5%	61	12,7%	71	10,0%	116,4%
Э <i>Бруцеллез</i> Brucellosis	38	6,5%	33	6,9%	21	3,0%	63,6%
С <i>Хамуу</i> Scabies	6	1,0%	0	0,0%	0	0,0%	0,0%
С <i>Бусад</i> Other	167	28,5%	0	0,0%	166	23,4%	0,0%

Халдварт өвчнөөр өвчлөгчдийн тоо (Сумдаар)
NUMBER OF INFECTIOUS DISEASE CASES (By SOMS)
In the first 9 months (Бүтэн 9 сар)

	2005 он				2006 он				2006-9 2005-9
	Бүгд Total	үүнээс		Бүгд Total	үүнээс				
		гепатит hepatitis	мэнэн meningitis		гепатит hepatitis	мэнэн meningitis			
Алтанбулаг	10	5		3	1		30,0%		
Аргалант	4	2		2			50,0%		
Архуст	2			3			150,0%		
Батсүмбэр	11	2		10	4		90,9%		
Баян	4	1		7			175,0%		
Баяндэлгэр	2								
Баянжаргалан	6	1		4			66,7%		
Баян-Өнжүүл	15	8		13			86,7%		
Баянхангай	5			16			320,0%		
Баянцагаан	7	4		49	4		700,0%		
Баянцогт	7	6		6			85,7%		
Баянчандмань	14	4		26	6		185,7%		
Борнуур	7	1		10			142,9%		
Бүрэн	9	8		7	2		77,8%		
Дэлгэрхаан	6			3			50,0%		
Жаргалант	21	5		14	2		66,7%		
Заамар	18	12		13	3		72,2%		
Лүн	9	2		8	1		88,9%		
Мөнгөнморьт	20	1		17	15		85,0%		
Өндөрширээт	4		1	1			25,0%		
Сүмбэр	16			5			31,3%		
Сэргэлэн	9	1		18	1		200,0%		
Угтаал	12	4		8	1		66,7%		
Цээл	1	1		9	1		900,0%		
Эрдэнэ	7	5		9	1		128,6%		
Эрдэнэсант	2			5	3		250,0%		
Зуунмод	252	69	2	442	14		175,4%		
Аймгийн дүн	480	142	3	708	59		147,5%		
Дүнгээс: Төв бүс	293	87	2	525	20		61,0%		
бүс- Хойт бүс	80	20		73	12		16,7%		
үүдээр Баруун бүс	66	27	1	70	11		13,8%		
Зүүн бүс	41	8		40	16		8,5%		

Оны эхний 6 сард нийт гарсан халдварт өвчлөлд цусан суулга 4,9%, халдварт шар 8,3%, салхин цэцэг 2,3%, гахай хавдар 23.45%, сүрьеэ 12,7%, бэлгийн замын өвчлөлүүд 21,2%-ийг эзлэн, 10000 хүнд ногдох өвчлөл аймгийн дундаж 80 байгаа бол: Зуунмод суманд 301, Баянцагаанд 209, Баянхангайд 105, Сэргэлэнд 99, Мөнгөнморьтод 89 ногдож байгаа бол, Халдварт шар аймгийн дундаж 7 байхад Мөнгөнморьтод 79, Баянцагаанд 17, Баянчандманьд 18, Зуунмодонд 10, Батсүмбэрт 6 ногдов.

Халдварт өвчнөөр өвчлөгчдийн тоо (Сумдаар)
NUMBER OF INFECTIOUS DISEASE CASES (By SOMS)

In the first 9 months (Бүтэн 9 сар)

	Бүгд Total	Б ү г д э э с												
		Вируст гепатит viral hepatitis	Халдварт мэнин bacterial meningitis	Салхин цэцэг chicken- pox	Цусан суулга dysentery	Гахай хавдар mumps	Улаан бурхан measles	Елом yolom	Сүрьеэ tuber- culosis	Бруцелле brucel- iosis	Тэмбүү syphilis	Хүйтэн qonor- rhea	Трихомо- ниаз, trich- omoniasis	Бусад өвчлөл other
Алтанбулаг	3	1						1	1				2	
Аргалант	2													
Архуст	3				2							1		
Батсүмбэр	10	4						6						
Баян	7			2				3		1			1	
Баяндэлгэр														
Баянжаргалан	4				1							2	1	
Баян-Өнжүүл	13				3				1		3	2	4	
Баянхангай	16			1				1				1	1	
Баянцагаан	49	4			31			3		12		4	7	
Баянцогт	6				2					1		1	1	
Баянчандмань	26	6		2	1		1	7	3	1	4	1	1	
Борнуур	10							10						
Бүрэн	7	2			1			1				1	2	
Дэлгэрхаан	3							2			1			
Жаргалант	14	2						8				1	1	
Заамар	13	3						4			1		2	
Лүн	8	1			4			1			1			
Мөнгөнморьт	17	15		1				1						
Өндөрширээт	1							1						
Сүмбэр	5							4					1	
Сэргэлэн	18	1			2			1	2	1	1	1	5	
Угтаал	8	1						3				2	2	
Цээл	9	1				3		4				1		
Эрдэнэ	9	1				3		1		3	1			
Эрдэнэсант	5	3						2						
Зуунмод	442	14		9	28	110		3	26	1	30	32	54	135
Аймгийн дүн	708	59		16	35	166		5	90	21	35	44	71	166
Нийт өвчлөл														
Эзлэх хувь	100,0	8,33		2,26	4,94	23,45		0,71	12,71	2,97	4,94	6,21	10,03	23,45

1 0 0 0 0 хүн тутмаас халдварт өвчнөөр өвчлөгчид
I N F E C T I O U S D I S E A S E S P E R 1 0 0 0 0 P O P U L A T I O N

(Бүтэн 9 сар)

Сумдаар (By-Soms)	вируст гепатит Viral hepatitis						
	2004		2005		2006		
	2004	2005	2004	2005	2006	2006	
Алтанбулаг	1	3	1	0	3	1	3
Аргалант		2	1	1		1	
Архуст	1	1	1	1			
Батсүмбэр	2	1	1	1	5	3	6
Баян	3	1	1	3		5	
Баяндэлгэр		1					
Баянжаргалан	1	3		2		6	
Баян-Өнжүүл	1	5		5	7	3	
Баянхангай	1	3		1			
Баянцагаан	4	2		2		1	1
Баянцогт	1	3		3		3	
Баянчандмань	4	3		7	3	1	1
Борнуур	1	1		2		2	
Бүрэн	4	2		2		2	6
Дэлгэрхаан		2		1			
Жаргалант	2	3		2		9	3
Заамар	1	3		2	2	2	5
Лүн	3	3		1	1	8	4
Мөнгөнморьт	1	1		8		5	7
Өндөрширээт		2		5			
Сүмбэр	4	9		3			
Сэргэлэн	7	4		9	5	5	6
Угтаал	2	5		3	7	1	4
Цээл	3	4		3	1	4	4
Эрдэнэ	1	2		6		1	3
Эрдэнэсант	2	4		1	2		6
Зуунмод	2	1		3	1	4	1
Аймгийн дүн	6	5		8	6	1	7

Халдварт бус өвчлөл 9610 гарсны 39.6 хувь нь Зуунмод суманд, Заамар, Баянцогт, Бүрэн, Жаргалант, Баянцагаан, Алтанбулаг сумдад 5.6-4.4 хувь нь ногдож, эдгээр 7 суманд нийт тохиолдлын 69.5 хувь ногдов.

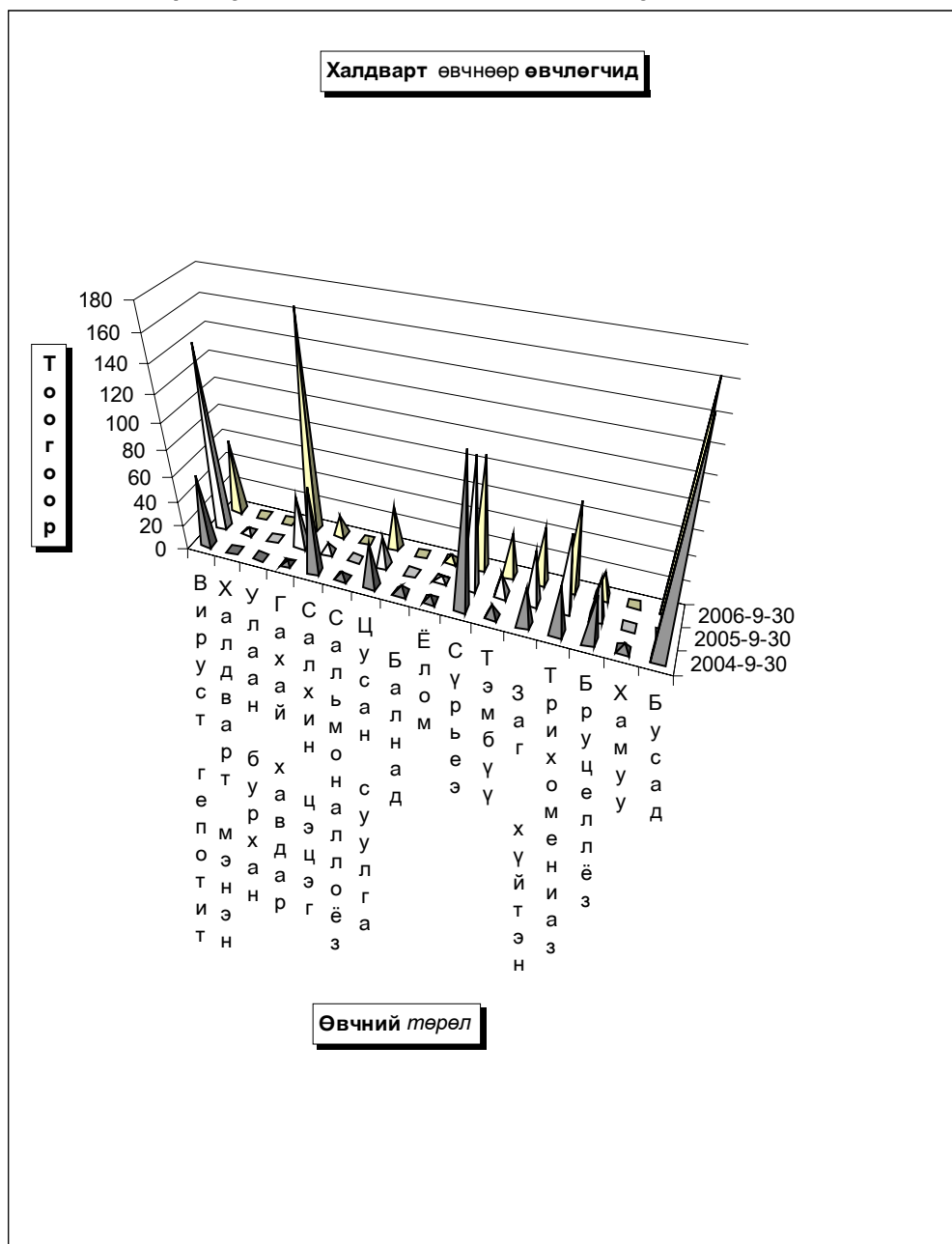

Эмнэлэг, хяналтын зарим үйл ажиллагаа-2. (Сумдаар)

(Бүтэн 9 сар)

	Эмнэлгийн үзлэг бүгд	Ү ү н э э с							Төрөхийн өмнөх байранд амарсан ах	Ор хоног	Түргэн тусламжийн дуудлага	Үүнээс: Алсын дуудлага	5 хуртлах насны хүүхдийн		Хорт хэвдэр	
		Багийн эмчийн	Сумын бага эмчийн	Сумын эх баригч бага эмчийн	Сумын их эмчийн	Өрхийн эмчийн үзлэг	Аймгийн Нэгдсэн эмнэлгийн	Бусад					Халдварт бус суулгалт	амьсгалын цөмөг халдварт өвчин	Өвчлөл	нас баралт
Алтанбулаг	3315	226	1455	231	1403				12	149	443	133	9	43		1
Аргалант	5119	1591	2356	1172					5	35	195	96				
Архуст	936		453	166	317				4	40	152	65	7	25	1	
Батсүмбэр	4622	1249	650	569	2154				17	99	578	162	6	51		5
Баян	2860	882	560	469	949				13	182	271	87	1	20		
Баяндэлгэр	2155	359	1049	711	36				6	60	75	33	1			
Баянжаргалан	2370	668	355	569	778				8	65	165	56	21	50	1	1
Баян-Өнжүүл	3949	1091	725	644	1489				22	215	309	200	2	44	1	1
Баянхангай	2358	600	454	877	427				16	147	279	130	12	18	2	2
Баянцагаан	4055	3266	183	316	290				4	34	303	170	24	125		1
Баянцогт	3276	1117	171	497	1491				13	91	250	112	6	62	1	4
Баянчандмань	10324	3152		407	6703			62	16	137	477	124	3	35		1
Борнуур	2145	536	371	479	759				7	58	482	139	5	13		
Бүрэн	2516	1404	461	204	447				26	194	289	122	2	110		
Дэлгэрхаан	3380	90	2005	1285					9	64	486	162	2	5	1	1
Жаргалант	10127	3608	90	662	5767				11	110	424	141	9	113	1	5
Заамар	7341	3204	512	1658	1967				15	102	821	240	17	120	1	3
Лүн	4586	2504	223	674	1185				14	155	168	135	17	104	1	2
Мөнгөнморьт	1703	384	245	188	886				12	88	222	93		5		
Өндөрширээт	3396	1143	341	422	1490				15	134	145	50	17	58	3	
Сүмбэр	2221	874	21	863	463				1	10	119	51	1	42		1
Сэргэлэн	2985	610		600	1775				18	126	133	72		3		
Утгаал	2989	1270	680	394	645				13	88	283	102	2	25	1	2
Цээл	5158	1471		697	2990				3	30	349	85	11	59	1	3
Эрдэнэ	4115	1831	788	618	878				13	107	422	157	1	20	2	3
Эрдэнэсант	9687	4814	110	2973	1790				20	71	243	149	2	19	3	4
Зуунмод	87891	х	х	х	26421	61000	470		47	238	4200	287	29	220	9	15
Аймгийн дүн	195579	37944	14258	18345	37079	26421	61000	532	360	2829	12283	3353	207	1389	29	55

Эмнэлэг хяналтын зарим үйл ажиллагаа. (Сумдаар)

In the first 9 months

(Бүтэн 9 сар)

	Эмнэлгийн үзлэг бүгд	Ү ү н э э с			Хяналтанд байгаа жирмэсэн бүгд	шинээр хяналтанд авсан	үүнээс		Төрөхийн хүндрэл бүгд	Ү ү н э э с			Ор хоног	үүнээс төсвийн орны орны хоног	Халдварт бус өвчлөл бүгд
		урьдчилсан саргийн лэх	идэвхтэй хяналт	х			3 сартай	4-6 сартай		жирэмсний	төрөхийн үеийн	төрсний дараахь			
Алтанбулаг	3315	1376	190	20	38	38		1		1		2808	152	422	
Аргалант	5119	2328	62	5	9	9						1761	12	84	
Архуст	936	265	1	9	12	11	2					1805	13	105	
Батсүмбэр	4622	1589	479	55	100	83	17	6	1	5		2831	261	120	
Баян	2860	804	7	14	20	20		2		2		2054	155	76	
Баяндэлгэр	2155	1090	131	1	4	4						1449	46	94	
Баянжаргалан	2370	1288	41	13	31	26	5					1977	70	282	
Баян-Өнжүүл	3949	1688	465	19	24	24	1					3052	68	93	
Баянхангай	2358	1272	106	19	35	32	2					2165	168	176	
Баянцагаан	4055	2690	161	5	18	18						3035	21	471	
Баянцогт	3276	1645	271	11	27	27	7					2473	53	507	
Баянчандмань	10324	4875	529	16	42	28	3	1		1		2778	62	165	
Борнуур	2145	557	175	18	48	44	5	2		2		2600	70	98	
Бүрэн	2516	666	251	11	32	31						1987	181	478	
Дэлгэрхаан	3380	935	44	15	13	13	1					1901	50	63	
Жаргалант	10127	4614	1667	40	81	74	5	1		1		4093	304	454	
Заамар	7341	3295	644	35	66	65	1					3210	89	534	
Лүн	4586	2292	548	10	23	21	1					2360	78	264	
Мөнгөнморьт	1703	1017	13	16	28	25	3	1		1		2544	228	85	
Өндөрширээт	3396	1772	143	16	24	23	1					2238	104	222	
Сүмбэр	2221	606	79	9	17	17						1994	406	106	
Сэргэлэн	2985	1854	250	8	17	17						1671	105	137	
Утгаал	2989	1086	164		25	24	1					2170	214	163	
Цээл	5158	1374	193	11	24	22	2					2579	55	144	
Эрдэнэ	4115	1135	296	14	30	25	5					2662	228	242	
Эрдэнэсант	9687	5632	367	27	51	51		3		2		3959	484	220	
Зуунмод	87891	42328	6643	106	247	217	29	68	12	51		38115	8101	3805	
Аймгийн дүн	195579	90073	13920	523	1086	989	91	85	17	62		102271	11778	9610	

Зуунмод сумын Өрхийн эмнэлэгүүдийн
2006 оны эхний 9 сарын мэдээлэл.

		1-р баг Энэрэлт ач	2,4-р баг Дэлгэр- ланс	3,5-р баг Биндэр ьяа	6-р баг Баруун зуунмод	Дүн	
Төрсөн эх	Эмнэлэгт	36	43	49	36	164	
	Гэрл	0	0	0	0	0	
Төрүүлсэн хүүхэд	Амьд	36	42	50	34	162	
	Дутуу	0	0	0	0	0	
Нас барсан	Бүгд	7	15	28	7	57	
	үүнээс	0 настай			1		1
		1-4 настай					-
		5-7 настай					-
		8-16 настай					-
		17-с дээш настай	7	15	27	7	56
Бүгд	0	0	1		1		
Эмнэлэгт нас барсан	үүнээс	0 настай			1	1	
		1-4 настай				-	
		5-с дээш настай			0		-
		Хонго болоогүй			0		-
		үүнээс 0-4 настай					-
	Бүртгэгдсэн өвчлөл	28	301	36	278	643	
Үзлэг бүгд		6235	6674	8222	5350	26481	
Цочмог халдварт өвчин	үүнээс	Бүгд	90	61	86	48	285
		Халдварт шар	1	6	3	1	11
		Мэнин					-
		Корь					-
		Төрсний дараах үжил					-
		Сепсис					-
		Цусан суулга	8	7	9	2	26
		Сальмонеллөз					-
		Сахуу					-
		Саа					-
		Салхин цэцэг	2	1	4	2	9
		Улаан эсэргэнэ					-
		Гахай хавдар	32	23	37	15	107
		Елом	1			1	2
		Улаанууд					-
		Хүйн үрэвсэл					-
		Мөөгөнцөр	46	24	33	27	130
Нийгмийн халдварт өвчин	үүнээс	Бүгд	36	30	43	17	126
		Ү	1	9	4	6	20
		ү	1				1
		н	8	3	15	3	29
		э					-
		э					-
		с	12	15	20	6	53
Заг хүйтэн	14	3	4	2	23		



Гэмт хэрэг

Цагдаагийн байгууллагын мэдээгээр оны эхний 9 сард аймгийн хэмжээнд **488** гэмт хэрэг бүртгэгдэж **444** хүн холбогдож төр, иргэдийн өмчид **416,3** сая ₮-ийн **хохирол** учирлаа. Гарсан гэмт хэргийн 38,93 хувь нь хулгай, **21,72** хувь нь иргэний эрүүл мэнд эрх чөлөөний хэрэг, **11,89** хувь нь замын осол, **1,64** өмчийн хэрэг, **5,33** хувь нь танхай дээрэм, **3,07** хувь нь хүн амины хэрэг, **17,42** хувь нь бусад хэрэг эзлэв.

Заамар, Баянчандань, Сэргэлэн, Аргалант, Алтанбулаг сумдад 10000 хүнд /246-108/ гэмт хэрэг ногдсон нь аймгийн дунджаас (79) харьцангуй их гарлаа. Гэмт хэргийн илрүүлэлт **81,6** хувьтай байгаа нь 2005 оны мөн үеэс 2,3 нэгжээр **буурлаа**. Гарсан гэмт хэрэг 2006 оны мөн үеэс 67 хэргээр **нэмэгдлээ**.

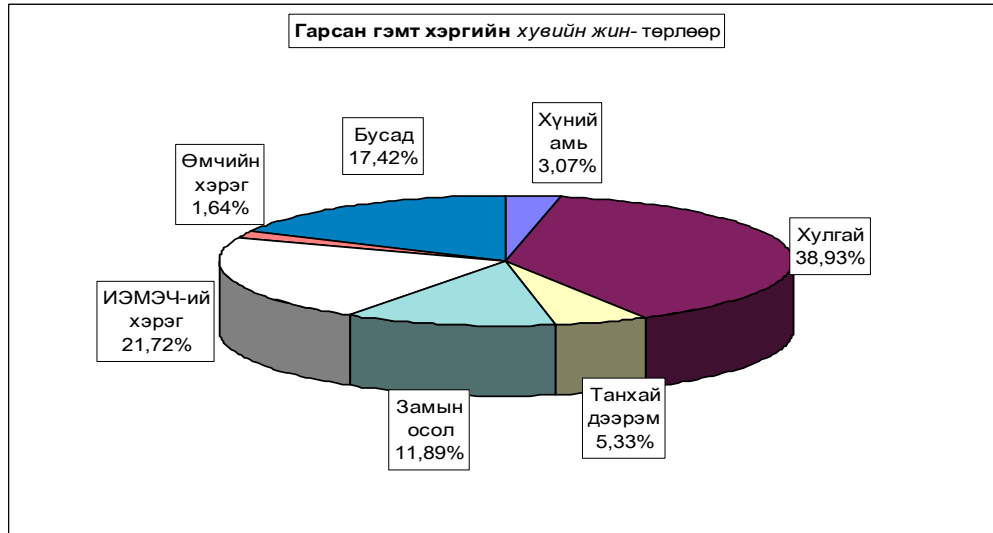

Бүртгэгдсэн гэмт хэрэг, торлоор - Number of offences committed, by types

In first 09months by coms	Гэмт хэрэг бүгд Offen- ces total	9 сард In septembe	хүний амь man murder	ү н э э с - o f w h i c h							Ил- раа- гүй хэрэг Closing offences	10000 хүнд нодох хэрэг Number of offences per 10000 population of 16 and above ages		
				хулгай- theft		талхад, дээрэм Indecent assault robbery	хүчин гаре	замын осол crimes against safety of traffic move- ment	ИЭМ- ЭЧ хэрэг оффенс against the health of indi- viduals	өмчийн хэрэг оффенс in the prop- erty			бусад	
				бүгд total	уунээс малын of which animals									
Алтанбулаг	24	5		19	12				1	1		3	6	108
Аргалант	24	1		14	11				6	1	1	2	7	176
Архуст	3		1	2	1								1	28
Батсүмбэр	20	3	1	3	3	1			2	5		8	1	46
Баян	16	7		10	7	1				2		3	5	115
Баяндэлгэр	10	1		5	2				4	1			3	118
Баянжаргалан	8	2		4	3	2					1	1	1	77
Баян-Өвөрүүл	15	1		6	5	1			1	5		2	3	85
Баянхандай	6			3	1				3				1	57
Баяндэвсгэл	15	1		10	8	1			1	2	1		9	87
Баяндотг	11	3	1	6	5				3	1			4	82
Баянхандмань	29	3		9	5	3			8	8		1	5	126
Борнуур	16	1	2	4	4				6	2		2	3	52
Бурэн	8	1		1	1	2				3		2	1	37
Дэлгэрхаан	1							1						8
Жаргалант	20	5		5	3				1	2	8	4	3	50
Заамар	60	3	3	14	4	8			3	14		18	3	152
Лун	7	1	1	3	2				1	1			1	39
Мөнгөнморьт	6	2		2	2					2		2.0	2	45
Өндөрширээт	5		1	2	2					1	1		1	39
Сүмбэр	3	1		1	1	1				1			1	26
Сэргэлэн	32	2		14	12				7	6		5	10	246
Угтаал	6			6	5								2	37
Цээл	6		1	3	2					1		1	1	36
Эрдэнэ	20	3		7	6	1			4	4		4	2	86
Эрдэнэсант	15	2		3	3	1			5	3		3	1	42
Зуунмод	102	6	4	34	5	4	3	1	34	4	18	15	15	97

Аймгийн дүн	488	54	15	190	115	26	5	58	106	8	80	90	79
2005	421	59	13	246	139	25	11	45	64	13	4	68	68
2004	489	80	12	302	132	30	9	51	57	11	17	76	79
2003	553	61	16	306	125	53	10	38	44	8	78	89	88
2002	792	81	41	427	222	76	9	79	30	25	105	70	126
Хувийн 2006 он	100%	11.1%	3.07%	38.93%	23.57%	5.33%	1.02%	11.89%	21.72%	1.84%	16.39%	18.44%	
2005 он	100%	14.0%	3.09%	58.43%	33.02%	5.94%	2.61%	10.69%	15.20%	3.09%	0.95%	16.15%	
жин 2004 он	100%	16.4%	2.45%	61.76%	26.99%	6.13%	1.84%	10.43%	11.66%	2.25%	3.48%	15.54%	
2003 он	100%	11.0%	2.89%	55.33%	22.60%	9.58%	1.81%	6.87%	7.96%	1.45%	14.10%	16.09%	
2002 он	100%	10.2%	5.18%	53.91%	28.03%	9.60%	1.14%	9.97%	3.79%	3.16%	13.26%	8.84%	
Зөрүү 2006.09-2005.09	67	-5	2	-56	-24	1	-6	13	42	-5	76	22	12
(тоогоор) 2006.09-2004.09	-1	-26	3	-112	-17	-4	-4	7	49	-3	63	14	1
2006.09-2003.09	-65	-7	-1	-116	-10	-27	-5	20	62	2	1	-8	
2006.09-2002.09	-304	-27	-26	-237	-107	-50	-4	-21	76	-17	-25	20	-46
Зөрүү 2006.09-2005.09		-2.95%	-0.01%	-19.50%	-9.45%	-0.61%	-1.59%	1.20%	6.52%	-1.45%	15.44%	2.29%	
(нэгжээр) 2006.09-2004.09		-5.3%	0.62%	-22.82%	-3.43%	-0.81%	-0.82%	1.46%	10.06%	-0.61%	12.92%	2.90%	
2006.09-2003.09		0.03%	0.18%	-16.40%	0.96%	-4.26%	-0.78%	5.01%	13.76%	0.19%	2.29%	2.35%	
2006.09-2002.09		0.84%	-2.10%	-14.98%	-4.46%	-4.27%	-0.11%	1.91%	17.93%	-1.52%	3.14%	9.60%	

Тайлбар: ИЭМЭЧ - Иргэний эрүүл мэнд эрх чөлөө
 Тайлбар: ЗХХГазар - Засан хүүмүүжүүлэх хөдөлмөрийн газар

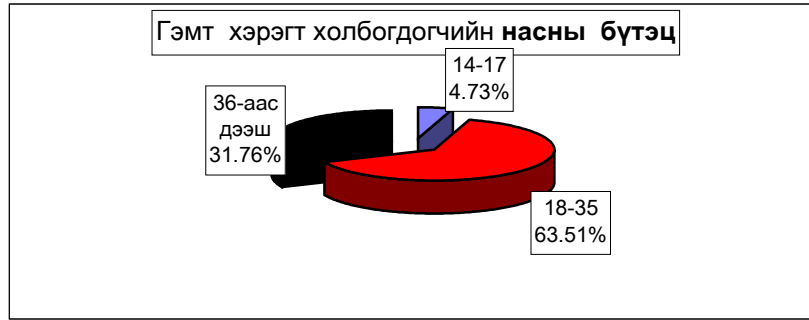

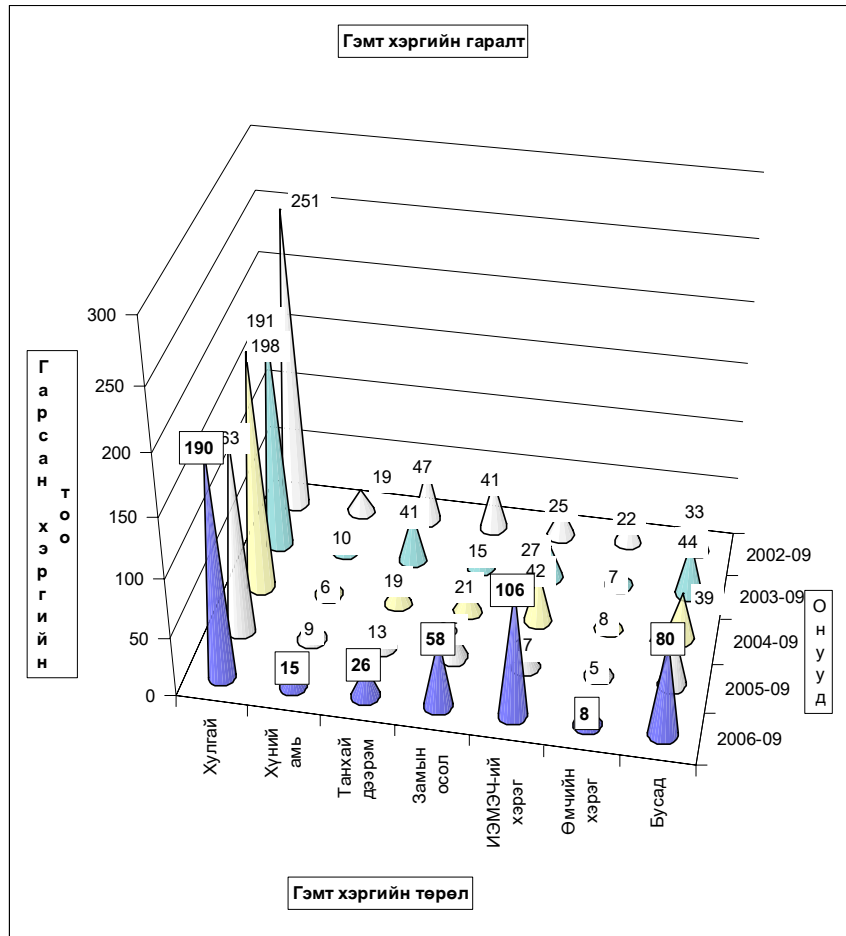

Хэрэг гарсан газар, өдөр, цаг.

Он-Үе		Газар-Place			Өдөр-Days			Цаг-Hours			
		Гудамж талбайд <i>street</i>	Албан газар <i>office</i>	Гэр, орон сууцанд <i>dwelling</i>	Аж-лын <i>work</i>	Амралтын <i>weekend</i>	Баяр ёслолын <i>celebrate</i>	07-13	13-19	19-22	22-06
2006-09	Тоо	133	61	82				60	138	90	200
2005-09		57	16	72				71	118	53	233
2004-09		48	16	90				60	125	64	240
2003-09		39	15	85				60	139	90	203
2002-09		78	41	126	521	182	8	94	155	93	369
2006-09	Хувийн жин	27.25%	12.50%	16.80%				12.30%	28.28%	18.44%	40.98%
2005-09		13.54%	3.80%	17.10%				16.86%	28.03%	12.59%	55.34%
2004-09		9.82%	3.27%	18.40%				12.27%	25.56%	13.09%	49.08%
2003-09		7.05%	2.71%	15.37%				10.85%	25.14%	16.27%	36.71%
2002-09	9.85%	5.18%	15.91%	65.78%	22.98%	1.01%	11.87%	19.57%	11.74%	46.59%	
2006.09-2005.09	Зөрүү (тоогоор)	76	45	10				-11	20	37	-33
2006.09-2004.09		85	45	-8				13	26	-40	
2006.09-2003.09		94	46	-3				-1		-3	
2006.09-2002.09		55	20	-44				-34	-17	-3	-169
2006.09-2005.09	Зөрүү (нэгжээр)	13.71%	8.70%	-0.30%				-4.57%	0.25%	5.85%	-14.36%
2006.09-2004.09		17.44%	9.23%	-1.60%				0.03%	2.72%	5.35%	-8.10%
2006.09-2003.09		20.20%	9.79%	1.43%				1.46%	3.14%	2.17%	4.27%
2006.09-2002.09		17.41%	7.32%	0.89%				0.43%	8.71%	6.70%	-5.61%

Гарсан гэмт хэргийн 9.7 хувь нь **бүлгээр**; 33.3 хувь нь **согтуугаар** үйлдэгджээ. Гэмт хэргийн улмаас 110 хүн **нас барж**; 205 хүн **гэмтлээ**. Гэмт хэрэгт холбогдогчийн 1,8 хувь нь **урьд ял шийтгэл эдэлж** байсан хүмүүс эзлэв.

In first 09months by coms	Гэмт хэргээс учирсан хохирол, холбогдогч, үйлдэл - сумаар													
	Total amount of damage caused by offences: number of offenders; commits													
	Учирсан бүх хохирол (млн.төг)	үүнээс иргэдэд	Хүн		Бүх холбог- догч	Үйлдэгдсэн хэргэ				Урьд ял шийтгэл эдэлж байсан хүн		Гарсан бүх гэмт хэрэгт ээлэх %	Зөрүү Change (+,-)	
			нас бар- сан	гэмт- сан		бүлгээр		согтуугаар		тоо	хэрэгт ээлэх%			тоо
	Total amount of damage (thous.log)	of whom to indiv- iduals	People		Total number of offe- nders	Crime committed by				Criminal charge pe- riod did not expired		Composi- tion	2006-09 2005-09	
died			number of inju- red	group of people		drunk people		num- ber	percent	num- ber	percent			
					num- ber	percent	num- ber	percent	num- ber	percent				
Алтанбулаг	16687.4	11147.4	2	2	20	5	25.0%	1	5.0%	1	5.0%	4.5%	5	
Аргалант	6741.8	4891.0	8	10	19	3	15.8%	3	15.8%	1	5.3%	4.3%	10	
Архуст	2200.0	2200.0	1		3	1	33.3%	1	33.3%			0.7%	8	
Батсүмбэр	1018.0	380.0	8	7	20	7	35.0%	7	35.0%			4.5%	5	
Баян	2692.0	2692.0	3	1	11	3	27.3%	1	9.1%			2.5%	5	
Баяндалгар	2477.0	2200.0	2	11	8	1	12.5%	1	12.5%			1.8%	2	
Баянжаргалан	2600.0	2600.0	1	2	7	1	14.3%					1.6%	1	
Баян-Өнжүүл	590.0	590.0	1	7	12	1	8.3%	8	66.7%			2.7%	-10	
Баянхангай			2	2	7	1	14.3%					1.6%	8	
Баянцагаан	8597.3	8597.3		4	6			3	50.0%			1.4%		
Баянцогт	3878.0	3878.0	5	6	11	1	9.1%	2	18.2%			2.5%	7	
Баянчандмань	9420.2	9420.2	4	19	29	2	6.9%	9	31.0%			6.5%	-14	
Борнуур	18950.0	18950.0	12	10	14	1	7.1%	3	21.4%	1	7.1%	3.2%	-16	
Бүрэн	613.0	613.0	2	5	7			5	71.4%			1.6%	18	
Дэлгэрхаан	290.0	290.0			1							0.2%	59	
Жаргалант	6500.0	6500.0	3	16	18			8	44.4%			4.1%	-14	
Заамар	76075.0	24490.0	19	21	61	5	8.2%	25	41.0%	1	1.6%	13.7%	-43	
Лүн	18000.0	18000.0	2	5	8	1	12.5%	2	25.0%			1.8%	-10	
Мөнгөнморьт	1500.0	1500.0	1	2	7	1	14.3%	1	14.3%			1.6%	22	
Өндөрширээт	67000.0	67000.0	1	1	6	1	16.7%					1.4%	1	
Сүмбэр				2	3			1	33.3%			0.7%	3	
Сэргэлэн	27690.0	27690.0	5	13	24			2	8.3%	1	4.2%	5.4%	-19	
Угтаал	300.0	300.0			6	3	50.0%					1.4%	18	
Цээл	3850.0	3850.0	1	1	5	1	20.0%	3	60.0%	1	20.0%	1.1%	11	
Эрдэнэ	3874.0	3084.0	5	4	20	5	25.0%	1	5.0%			4.5%	-21	
Эрдэнэсант	600.0	600.0	6	9	15	2	13.3%	4	26.7%			3.4%	20	
Зуунмод	134328.0	29171.4	16	45	96	11	11.5%	53	55.2%	1	1.0%	21.6%	13	
ЗХХ газар													-2	
Аймгийн дүн	416371.7	250634.3	110	205	444	43	9.7%	148	33.3%	8	1.8%	100.0%	67	
2005-09	282433.5	206763.4	78	156	449	89	19.8%	115	25.6%	30	6.7%			
2004-09	373289.0	135227.4	97	166	440	104	23.6%	120	27.3%	56	12.7%			
2003-09	272713.3	108969.3	83	156	390	65	16.7%	117	30.0%	31	7.9%			
2002-09	447929.7	162932.5	79	252	614	98	16.0%	133	21.7%	66	10.7%			
2006.09-2005.09	133938.2	43870.9	32	49	-5	-46		33				-22		
Зөрүү 2006.09-2004.09	43082.7	115406.9	13	39	4	-61		28				-48		
(тоогоор) 2006.09-2003.09	143658.4	141665.0	27	49	54	-22		31				-23		
2006.09-2002.09	-31558.0	87701.8	31	-47	-170	-55		15				-58		
2006.09-2005.09	47.4%	21.2%	41.0%	31.4%	-1.1%	-51.7%		28.7%				-73.3%		
Зөрүү 2006.09-2004.09	11.5%	85.3%	13.4%	23.5%	0.9%	-58.7%		23.3%				-85.7%		
(хувиар) 2006.09-2003.09	52.7%	130.0%	32.5%	31.4%	13.8%	-33.8%		26.5%				-74.2%		
2006.09-2002.09	-7.0%	53.8%	39.2%	-18.7%	-27.7%	-56.1%		11.3%				-87.9%		
2006.09-2005.09														
Зөрүү 2006.09-2004.09														
(нэгжээ 2006.09-2003.09														
2006.09-2002.09														

Хэрэгт холбогдогчийн хүйс, нас, нийгмийн байдал, боловсрол - сумдаар

Бүх холбогдогч	Ү ү н э э с												
	эмэгтэй	Насны бүлгээр			Ажил мэргэжил				Боловсролоор				
		14-17	18-35	36-аас дээш	Ажилчин, малчин	Албан хаагч	Ажил, сургуульгүй	Бусад	Дээд	Дунд	Бага	Боловсролгүй	
		by age group			by occupation				by educational level				
Total number of offenders	female	14-17	18-30	36-and above age	Worker, herd-men	Officer	Unemployed, uneducated	Others	Higher education	Completed secondary school	Uneducated persons		
Алтанбулаг	20		1	12	7	3	2	15			15	4	
Аргалант	19	1		11	8	8	2	10		1	12	1	5
Архуст	3		2	1				2	1		2	1	
Батсүмбэр	20	1	1	12	7	3	2	15		1	7	4	8
Баян	11			7	4	3		7	1		6	1	3
Баяндэлгэр	8	1		7	1	3		4	1		5	2	1
Баянжаргалан	7			6	1	2		5			3	1	3
Баян-Өнжүүл	12	1		10	2	6		6			10	1	1
Баянхангай	7			4	3	2		5		1	5		1
Баянцагаан	6			4	2	3	1	2		1	2	1	2
Баянцогт	11			5	6	3	1	7		1	7		3
Баянчандмань	29	1	6	17	6	6	1	16	6		23	1	5
Борнуур	14	1		8	6	6	1	7		1	8	2	3
Бүрэн	7		1	4	2	1	1	5		1	4		2
Дэлгэрхаан	1			1		1		1			1		
Жаргалант	18			12	6	6	1	11		2	12	1	3
Завмар	61	5		47	14	19	2	40		2	36	5	18
Лун	8			3	5	1	1	6			7	1	
Мөнгөнморьт	7			7		1	1	5			3	3	1
Өндөрширээт	6	3		6		2	3	1		3	2		1
Сүмбэр	3			3		1		2			1		2
Сэргэлэн	24	1		15	9	7	1	14	2		2	16	6
Утгаал	6			5	1	1		5		2	2		2
Цээл	5			3	2	1		4			2	1	2
Эрдэнэ	20		1	10	9	4	1	13	2	1	7	5	7
Эрдэнэсант	15	1	2	8	5	7	1	6	1	1	8	4	2
Зуунмод	96	11	7	54	35	26	6	53	11	5	53	15	23
ЗХХ газар	444	27	21	282	141	125	27	262	30	27	259	49	109
Аймгийн дүн	444	27	21	282	141	125	27	262	30	27	259	49	109
2005-09	440	25	29	276	144	56	20	345	28	31	257	28	133
2004-09	440	32	27	277	136	64	27	320	29	29	272	26	113
2003-09	390	22	13	257	120	72	25	270	23	26	206	28	130
2002-09	614	43	35	407	172	99	46	433	36	42	377	70	125
2006.09-2005.09	-5	2	-8	6	-3	69	7	-83	2	-4	2	21	-24
Зөрүү 2006.09-2004.09	4	-5	-6	5	5	61		-58	1	-2	-13	23	-4
Тооцоо 2006.09-2003.09	54	5	8	21	53	21	2	8	7	1	53	21	-2
2006.09-2002.09	-170	-16	-14	-125	-31	26	-19	-171	-6	-15	-118	-21	-16
2006.09-2005.09	-1.1%	8.0%	-27.6%	2.2%	-2.1%	123.2%	35.0%	-24.1%	7.1%	-12.9%	0.8%	75.0%	-18.0%
Зөрүү 2006.09-2004.09 (хувиар)	0.9%	-15.6%	-22.2%	1.8%	3.7%	95.3%		-18.1%	3.4%	-6.9%	-4.8%	88.5%	-3.5%
2006.09-2003.09	13.8%	22.7%	61.5%	9.7%	17.5%	73.6%	8.0%	-3.0%	30.4%	3.8%	25.7%	75.0%	-16.2%
2006.09-2002.09	-27.7%	-37.2%	-40.0%	-30.7%	-18.0%	26.3%	-41.3%	-39.5%	-16.7%	-35.7%	-31.3%	-30.0%	-12.8%

Хэрэгт холбогдогчийн хүйс, нас, нийгмийн байдал, боловсрол

эмэгтэй	(сумаар хувиар)											
	Насаар			Ажил мэргэжил				Боловсрол				
	14-17	18-35	36-аас дээш	Ажилчин, малчин	Албан хаагч	Ажил, сургуульгүй	Бусад	Дээд	Дунд	Бага	Боловсролгүй	
	by age group			by occupation				by educational level				
female	14-17	18-35	36-and above age	Worker, herd-men	Officer	Unemployed, uneducated	Others	Higher education	Completed secondary school	Uneducated persons		
Алтанбулаг		5.0%	60.0%	35.0%	15.0%	10.0%	75.0%	5.0%		75.0%	20.0%	
Аргалант	5.3%		57.9%	42.1%	42.1%	5.3%	52.6%	5.3%	63.2%	5.3%	26.3%	
Архуст		66.7%	33.3%				66.7%	33.3%		66.7%	33.3%	
Батсүмбэр	5.0%	5.0%	60.0%	35.0%	15.0%	10.0%	75.0%	5.0%	35.0%	20.0%	40.0%	
Баян		63.6%	36.4%	27.3%			63.6%	9.1%	54.5%	9.1%	27.3%	
Баяндэлгэр	12.5%		87.5%	12.5%	37.5%		50.0%	12.5%	62.5%	25.0%	12.5%	
Баянжаргалан		8.3%	83.3%	16.7%	50.0%		50.0%		83.3%	8.3%	8.3%	
Баянхангай			57.1%	42.9%	28.6%		71.4%		14.3%	71.4%	14.3%	
Баянцагаан			66.7%	33.3%	50.0%	16.7%	33.3%		16.7%	33.3%	16.7%	
Баянцогт			45.5%	54.5%	27.3%	9.1%	63.6%		9.1%	63.6%	27.3%	
Баянчандмань	3.4%	20.7%	58.6%	20.7%	20.7%	3.4%	55.2%	20.7%	79.3%	3.4%	17.2%	
Борнуур		7.1%	57.1%	42.9%	42.9%	7.1%	50.0%		7.1%	57.1%	14.3%	
Бүрэн		14.3%	57.1%	28.6%	14.3%	14.3%	71.4%		14.3%	57.1%	28.6%	
Дэлгэрхаан			100.0%		100.0%					100.0%		
Жаргалант			66.7%	33.3%	33.3%	5.6%	61.1%		11.1%	66.7%	5.6%	
Завмар	8.2%		77.0%	23.0%	31.1%	3.3%	65.6%		3.3%	59.0%	8.2%	
Лун			37.5%	62.5%	12.5%		75.0%			87.5%	12.5%	
Мөнгөнморьт			100.0%			14.3%	14.3%	71.4%		42.9%	42.9%	
Өндөрширээт	50.0%		100.0%		33.3%	50.0%	16.7%		50.0%	33.3%	16.7%	
Сүмбэр			100.0%		33.3%		66.7%			33.3%	66.7%	
Сэргэлэн	4.2%		62.5%	37.5%	29.2%	4.2%	58.3%	8.3%	8.3%	66.7%	25.0%	
Утгаал			83.3%	16.7%	16.7%		83.3%		33.3%	33.3%	33.3%	
Цээл			60.0%	40.0%	20.0%		80.0%			40.0%	40.0%	
Эрдэнэ		5.0%	50.0%	45.0%	20.0%	5.0%	65.0%	10.0%	5.0%	35.0%	25.0%	
Эрдэнэсант	6.7%	13.3%	53.3%	33.3%	46.7%	6.7%	40.0%	6.7%	6.7%	53.3%	26.7%	
Зуунмод	11.5%	7.3%	56.3%	36.5%	27.1%	6.3%	55.2%	11.5%	5.2%	55.2%	15.6%	
ЗХХ газар	6.88%	4.73%	63.51%	31.76%	28.15%	6.88%	59.01%	6.76%	6.88%	58.33%	11.04%	24.55%
Аймгийн дүн	6.88%	4.73%	63.51%	31.76%	28.15%	6.88%	59.01%	6.76%	6.88%	58.33%	11.04%	24.55%
2005-09	5.57%	6.46%	61.47%	32.07%	12.47%	4.45%	76.84%	6.24%	6.90%	57.24%	6.24%	29.62%
2004-09	7.27%	6.14%	62.95%	30.91%	14.55%	6.14%	72.73%	6.59%	6.59%	61.82%	5.91%	25.68%
2003-09	5.64%	3.33%	65.90%	30.77%	18.46%	6.41%	69.23%	5.90%	6.67%	52.82%	7.18%	33.33%
2002-09	7.00%	5.70%	66.29%	28.01%	16.12%	7.49%	70.52%	5.86%	6.84%	61.40%	11.40%	20.36%
2006.09-2005.09	0.51%	-1.73%	2.04%	-0.31%	15.68%	1.63%	-17.83%	0.52%	-0.82%	1.10%	4.80%	-5.07%
Зөрүү 2006.09-2004.09 (нэгжээр)	-1.19%	-1.41%	0.56%	0.85%	13.61%	-0.06%	-13.72%	0.17%	-0.51%	-3.48%	5.13%	-1.13%
2006.09-2003.09	0.44%	1.40%	-2.36%	0.99%	9.69%	-0.33%	-10.22%	0.86%	-0.59%	5.51%	3.86%	-8.76%
2006.09-2002.09	-0.92%	-0.97%	-2.77%	3.74%	12.03%	-1.41%	-11.51%	0.89%	-0.76%	-3.07%	-0.36%	4.19%

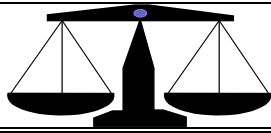

Ш Ү Ү Х

Шүүх байгууллагын мэдээгээр 2006 оны III улиралд 128 эрүүгийн гэмт хэргээр 194 хүн ял шийтгүүлсний 34.38 хувь нь хулгайн; 17.19 хувь нь замын осол; 7.81 хувь нь танхай дээрэм; 6.25 хувь нь хүнд гэмтээх; 6.25 хувь нь хүн амины хэрэг эзлэв. Эдгээр таслан шийдвэрлүүлсэн бүх хүний 74.74 хувь нь хорих, 15.98 хувь нь хорихоос бусад, 9.28 хувь нь торгох ялаар шийтгүүлжээ. Гэмт хэргийн улмаас 32 хүн нас барж; 238.6 сая ₮-ийн хохирол учирсан нь тогтоогдлоо. Иргэний 489 хэрэг шийдвэрлэв. 2005 оны мөн үеэс шүүхээр таслан шийдвэрлүүлсэн эрүүгийн гэмт хэрэг 31-ээр, иргэний хэрэг 5-аар буурлаа.

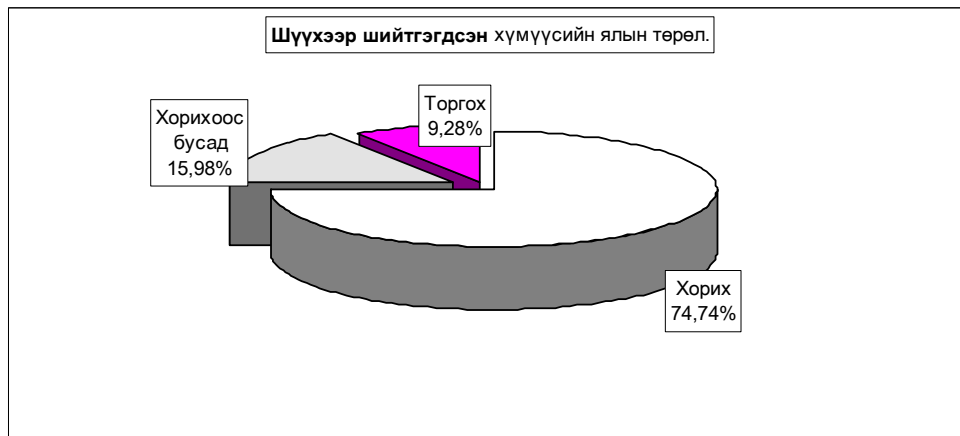
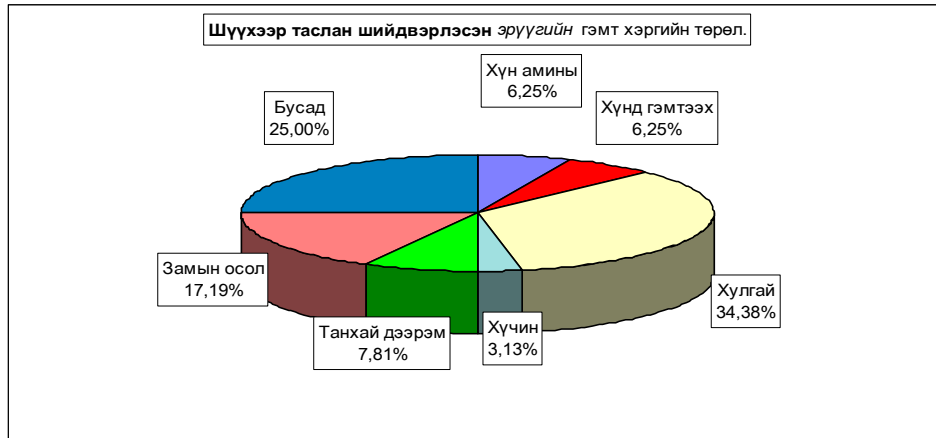

		Таслан шийдвэрлэсэн эрүүгийн бүх хэрэг							
		ү ү н э э с - of which							
		Бүгд Total	Хүн амины murder	Хүнд гэмтээх	Хулгай theft	Хүчин rape	Танхай дээрэм indecent assault, robbery	Замын осол traffic crimes	Бусад other
Тоо - Number	2006-09	128	8	8	44	4	10	22	32
	2005-09	159	12	11	78	8	10	22	18
	2004-09	187	16	9	82	6	13	26	35
	2003-09	142	3	15	62	6	13	22	21
	2002-09	262	8	10	111	3	25	48	57
Хувийн жин	2006.09-2005.09	100%	6.25%	6.25%	34.38%	3.13%	7.81%	17.19%	25.00%
	2006.09-2004.09	100%	7.55%	6.92%	49.06%	5.03%	6.29%	13.84%	11.32%
	2006.09-2003.09	100%	8.56%	4.81%	43.85%	3.21%	6.95%	13.90%	18.72%
	2006.09-2002.09	100%	2.11%	10.56%	43.66%	4.23%	9.15%	15.49%	14.79%
	2006.09-2001.09	100%	3.05%	3.82%	42.37%	1.15%	9.54%	18.32%	21.76%
Composition <i>Зөрүү</i> (тоогоор)	2006.09-2005.09	-31	-4	-3	-34	-4	0	0	14
	2006.09-2004.09	-28	-4	2	-4	2	-3	-4	-17
	2006.09-2003.09	17	9	-4	16	2	-3	0	-3
	2006.09-2002.09	-103	4	1	-33	5	-15	-26	-39
	2006.09-2001.09								
<i>Зөрүү</i> (нэгжээр)	2006.09-2005.09		-1.30%	-0.67%	-14.69%	-1.91%	1.52%	3.35%	13.68%
	2006.09-2004.09		-1.01%	2.11%	5.21%	1.82%	-0.66%	-0.07%	-7.40%
	2006.09-2003.09		5.43%	-3.65%	5.39%	0.81%	-2.87%	-1.66%	-3.47%
	2006.09-2002.09		4.49%	3.10%	6.69%	3.89%	-3.25%	-4.48%	-10.43%
	2006.09-2001.09								

		Ял шийтгүүлсэн бүх хүн-Number of persons sentenced								Гэмт хэргийн улмаас	
		ү ү н э э с - of which								Торгуу- лийн	
		Бүгд Total	эмэгтэй female	хүүхэд children	Оногдуулсан ялын төрөл			Торгуу- лийн нийт дүн (мян,төг)	Caused by offences		
					хорих lockup	хорихоос бусад other	торгох ameree		амерсмент amercement (thous.tog)	нас барсан хүн death persons	учирсан хохирол (мян,төг) of damage (thous.tog)
Тоо	2006-09	194	5	8	145	31	18	108279.4	32	238691.1	
	2005-09	235	5	30	167	41	27	92540.0	23	208365.6	
	2004-09	261	15	12	66	168	27	143788.5	35	337752.2	
	2003-09	186	3	5	66	106	14	49205.7	27	154612.6	
	2002-09	328	25	18	247	15	66	5134.0	27	208505.8	
Хувийн жин Composition	2006.09-2005.09	100%	2.58%	4.12%	74.74%	15.98%	9.28%				
	2006.09-2004.09	100%	2.13%	12.77%	71.06%	17.45%	11.49%				
	2006.09-2003.09	100%	5.75%	4.60%	25.29%	64.37%	10.34%				
	2006.09-2002.09	100%	1.61%	2.69%	35.48%	56.99%	7.53%				
	2006.09-2001.09	100%	7.62%	5.49%	75.30%	4.57%	20.12%				
Зөрүү (тоогоор)	2006.09-2005.09	-41	0	-22	-22	-10	-9	15,739.4	9	30325.5	
	2006.09-2004.09	-67	-10	-4	79	-137	-9	35,509.1	-3	-99061.1	
	2006.09-2003.09	8	2	3	79	-75	4	59,073.7	5	84078.5	
	2006.09-2002.09	-134	-20	-10	-102	16	-48	103,145.4	5	30185.3	
	2006.09-2001.09										
Зөрүү (нэгжээр)	2006.09-2005.09		0.45%	-8.64%	3.68%	-1.47%	-2.21%				
	2006.09-2004.09		-3.17%	-0.47%	49.45%	-48.39%	-1.07%				
	2006.09-2003.09		0.96%	1.44%	39.26%	-41.01%	1.75%				
	2006.09-2002.09		-5.04%	-1.36%	-0.56%	11.41%	-10.84%				
	2006.09-2001.09										

		Таслан шийдвэрлэсэн иргэний бүх хэрэг			Нэхэмж- лэлийн дүн (мян,төг)	Иргэний хэргийн тэмдэгтийн хураамжийн дүн (мян,төг)	
		Бүгд	Ү ү н э э с				Дампуу- руулсан аж ахуйн нэгж
			Шүүхээс				
			цуцалсан гэрлэлт	эцэг тог- тоосон хүүхэд			
		divorced family		bank- ruptcy	total claim (thous,tog)		
Тоо	2006-09	489	34	6	0.0	11495.1	
	2005-09	494	37	4		10850.8	
	2004-09	312	21	3		9484.9	
	2003-09	292	21	3		4010.4	
	2002-09	394	20	13		401011.1	
Хувийн жин Composition	2006.09-2005.09	100%	6.95%	1.23%	0.0%		
	2006.09-2004.09	100%	7.49%	0.81%	0.0%		
	2006.09-2003.09	100%	6.73%	0.96%	0.0%		
	2006.09-2002.09	100%	7.19%	1.03%	0.0%		
	2006.09-2001.09	100%	5.08%	3.30%	0.0%		
Зөрүү (тоогоор)	2006.09-2005.09	-5	-3	2	0	644.3	
	2006.09-2004.09	177	13	3	0	2010.2	
	2006.09-2003.09	197	13	3	0	7484.7	
	2006.09-2002.09	95	14	-7	0	7785.0	
Зөрүү (нэгжээр)	2006.09-2005.09		-0.54%	0.42%	0.00%		
	2006.09-2004.09		0.22%	0.27%	0.00%		
	2006.09-2003.09		-0.24%	0.20%	0.00%		
	2006.09-2002.09		1.88%	-2.07%	0.00%		

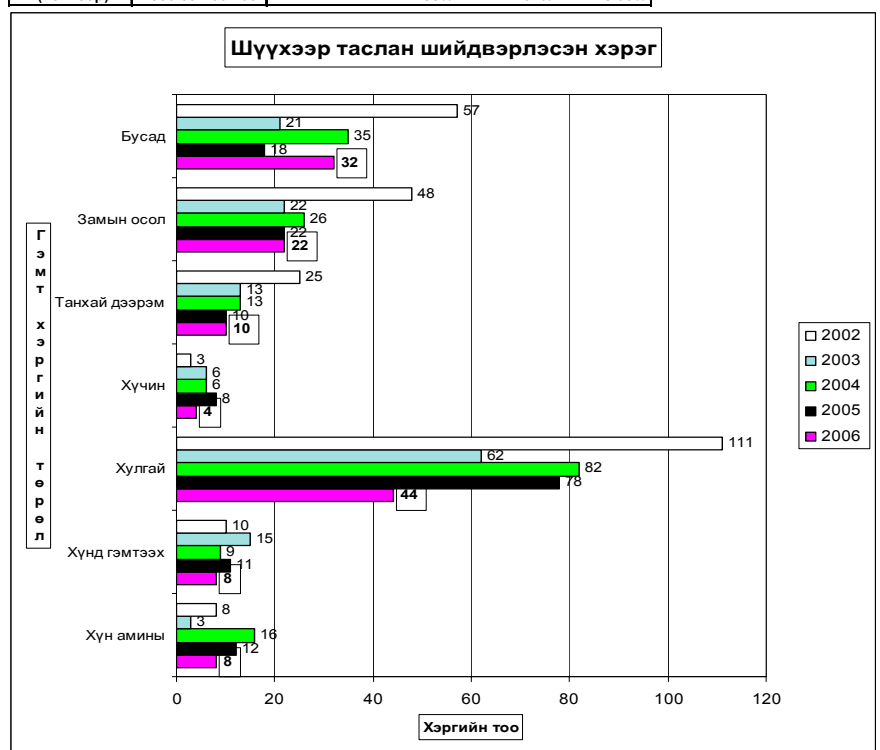

БУСАД

Стандарт, хэмжилзүй.

Аймгийн Стандартчилал хэмжилзүйн төвийн үйл ажиллагааны статистик мэдээ
(2006 оны эхний 09 сард)

Үзүүлэлтүүд	2003-он IX	2004- он IX	2005- он IX	2006-он IX
1 Тохирлын баталгаажуулалт				
Үйлчилгээний баталгаажуулалт				
-тохирлын гэрчилгээ	519	533	391	484
Бүтээгдэхүүний баталгаажуулалт				
-дотоодын бүтээгдэхүүн	65	51	59	70
-импортын бүтээгдэхүүн	667	519	654	706
-экспортын бүтээгдэхүүн		336	150	
2 Хэмжих хэрэгслийн баталгаажуулалт				
Цулын хэмжүүр				
-жин	499	538	479	531
-туухай	786	787	605	570
автомашины жин				6
Эзэлхүүн зарцуулалтын хэмжүүр				
-түгээгүүрийн хошуу	110	105	100	95
-мерник	50	46	46	39
-сүмбэн метр	55	48	46	42
Шинэ бүтээгдэхүүнийг хэмжих хэрэгсэл			11	
Цахилгаан хэмжүүр				
-нэг фазын тоолуур	948		7	926
-гурванг фазын тоолуур	3			
3 Сорилт шинжилгээ				
-дээжийн тоо	152	264	237	80
-шинжилсэн үзүүлэлтийн тоо	708	1907	1857	609
4 Стандартын салбар сангийн үйлчилгээ				
-аж ахуйн нэгж иргэдийн тоо	100	166	371	53

Аймгийн аудитын газар

Аймгийн аудитын газраас эхний 9 сард 27 байгууллагад аудит хийж 83 зөвлөмж өгснөөс 56 нь бүрэн хэрэгжиж, 27 нь хэрэгжих шатандаа биелэлттэй гарлаа. 182 байгууллагын санхүүгийн тайланд аудит хийснээс 169 нь зөрчилгүй стандартын дүгнэлттэй гарлаа.

Төв аймгийн Аудитын газрын гүйцэтгэлийн 3-р улирлын мэдээ

№	Аудит хийсэн байгууллагын нэр	Хийсэн аудитын тоо	Үүнээс			Аудитын өөрөөр зөвлөмж	Арвилсан хэмнэлтийг саажруулах	Ур дээшлүүлэх	Ур нөлөөг саажруулах	Үүнээс			Зөвлөмжийн хэрэгжилт			Зөвлөмжийн үр өгөөж
			Зөвлөмж өгсний дагуу байгууллагын	Өөрийн санаачлагар	Аудитын өөрөөр зөвлөмж					Ур дээшлүүлэх	Ур нөлөөг саажруулах	Төлөвлөлт, хяналт, удирдлагыг саажруулах	Хяриуцлагыг	Хэрэглэсэн	Хэрэгжих	
1	Төв аймгийн Аудитын газар	27	3	24	27/83	1	6	4	2	39	10	21	56	27		124074,0

Төв аймгийн Аудитын газрын 2006 оны Шуулгын санхүүгийн тайлангийн аудитын мэдээ

№	Аудит хийсэн байгууллагын нэр	Хийсэн аудитын тоо	Үүнээс				Аудиторын дүгнэлт	Үүнээс				Аудитын үйлчилгээний төлбөрийн дүн / мян.₮ /	Улс орон нутгийн төсөвт оруулсан дүн
			өөрсдийн аудитор уудаар	хөдөлмөрийн аудито руудаар	санхүүгийн нэгдсэн тайланд хийсэн аудит	байгууллагын хүсэлтээр хийсэн аудит		зөрчилгүй стандартын дүгнэлт	зөрчилгүй боловч нэмэлт тайлбартай дүгнэлт	зөрчилтэй дүгнэлт	сөрөг дүгнэлт		
1	Аймгийн аудитын газар	182	104	78	3	182	169	8	5	8713	2511	6202	
ДҮН		182	104	78	3	182	169	8	5	8713	2511	6202	

ТӨВ АЙМГИЙН АУДИТЫН ГАЗРЫН АКТ, АЛБАН ШААРДЛАГЫН МЭДЭЭ
(2006 оны III улирал)

Тайлангийн хугацаанд тавьсан акт, албан шаардлага

Аудит хийгдсэн байгууллагын нэр	Акт					Хувь	Албан шаардлага				
	Тоо	Үнийн дүн	Үүнээс барагдуулсан		Төсөвт оруулсан дүн		Тоо	Үнийн дүн	Үүнээс биелсэн		
			Актын тоо	Үнийн дүн					Тоо	Үнийн дүн	
Аудитын газар	13	2880,0	4	276,0	276,0	10%	13	47774,3	7	31740,3	66%
ДҮН	13	2880,0	4	276,0	276,0	10%	13	47774,3	7	31740,3	66%

Өмнөх оны акт, албан шаардлага

Аудит хийгдсэн байгууллагын нэр	Акт					Хувь	Албан шаардлага					
	Тоо	Үнийн дүн	Үүнээс барагдуулсан		Төсөвт оруулсан дүн		Үлдэгдэл		Үүнээс биелсэн			
			Актын тоо	Үнийн дүн			Тоо	Үнийн дүн	Тоо	Үнийн дүн		
Аудитын газар	3	328,0	3	328,0	328,0		2	6281,9	1	4481,9	1	1800,0
ДҮН	3	328,0	3	328,0	328,0		2	6281,9	1	4481,9	1	1800,0

Санхүүгийн хяналт, шалгалт

Санхүүгийн хянан шалгах хэлтэс 2006 оны эхний 9 сард **28** байгууллагад хяналт, шалгалт хийж **57.5** сая ₮-ийн төлбөр зөрчил илэрч төлүүлбэл зохих төлбөрийн барагдуулалт **67.5** % болов.

Аймгийн МХГ-ын Санхүүгийн хяналт шалгалтын хэлтсийн баримтын шалгалтын актын биелэлтийн 2006 оны эхний 09 сарын мэдээ

Шалгасан байгууллагуудын нэрс	Төлбөр зөрчлийн нийт дүн	Төлүүлбэл зохих төлбөрийн дүн	(мян.₮)						Биелэлт ийн хувь
			Үүнээс		Барагдуулсан		дутуу төлөлт		
			Төсөвт	Тухайн байгуул агад	Төсөвт	Тухайн байгуул лагад	Төсөвт	Тухайн байгуул агад	
1 Хот тохижуулах төв	924,1	924,1	328,9	595,2	328,9	595,2			100,0%
2 Хүүхдийн төлөө төв	242,0	242,0	242,0		242,0				100,0%
3 Стандартчлал хэмжил зүйн төв	306,8	306,8		306,8		306,8			100,0%
4 УЦУОШТөв	381,5	381,5	381,5		381,5				100,0%
5 Биеийн тамир спортын хороо	4131,1	4131,1	3035,3	1095,8	30,0	1095,8	3005,3		27,3%
6 Онцгой байдлын хэлтэс	2970,8	2970,8	35,6	2935,2	35,6	2935,2			100,0%
7 Татварын хэлтэс	3885,2	3885,2	2541,2	1344,0	1465,7	1344,0	1075,5	0,0	72,3%
8 Газрын алба	221,7	221,7	115,7	106,0		106,0	115,7		47,8%
9 Аймгийн төрийн сан хөрөнгө төвлөрүүлэлт өмч хувьчлалын орлого	14975,7	14975,7	57,3	14918,4	57,3	14918,4		0,0	100,0%
10 4-р сургууль	781,0	781,0	499,9	281,1	499,9	281,1			100,0%
11 Цэцэрлэгүүд	160,0	160,0	160,0		107,0		53,0		66,9%
12 Зуун мод сумын ИТХ, ЗДТГ	4385,8	4385,8	4385,8		1348,0		3037,8		30,7%
13 5-р сургууль	1613,6	1613,6	992,6	621,0	218,0	621,0	774,6		52,0%
14 Хүүхдийн сувилгаа чийрэгжүүлэлтийн төв	0,0	0,0		зөрчилгүй		0,0		0,0	
15 Жаргалант төсөвт байгууллагууд	503,7	503,7	503,7		72,4		431,3		14,4%
16 Цээл төсөвт байгууллагууд	6002,2	6002,2	343,2	5659,0	154,6	5659,0	188,6	0,0	96,9%
17 Сүмбэр төсөвт байгууллагууд	1089,0	1089,0	882,5	206,5	430,9	206,5	451,6	0,0	58,5%
18 УБЦТС ХК-НЫ Зуунмод салбар	574,9	574,9	574,9		20,0		554,9		3,5%
19 Заамар Шижир алт.сургууль цэцэрлэг	2217,4	2217,4	2037,4	180,0	1354,4	180,0	683,0	0,0	69,2%
20 Баянхангай төсөвт байгуулага	1327,6	1327,6	838,7	488,9	452,0	488,9	386,7	0,0	70,9%
21 Далгэрхаан төсөвт байгуулага	932,7	932,7	563,5	369,2	102,6	369,2	460,9	0,0	50,6%
22 Лүн төсөвт байгууллагууд	80,5	80,5	80,5		80,5			0,0	100,0%
23 Аргалант төсөвт байгууллагууд	1137,1	1137,1	734,0	403,1	44,2	403,1	689,8	0,0	39,3%
24 Өрхийн амжиргаа дэмжих аймаг зөвлөл	0,0	0,0			0,0			0,0	
25 Сэргэлэн төсөвт байгууллагууд	1303,8	1303,8	1303,8		170,9		1132,9		13,1%
26 Баян төсөвт байгууллагууд	3475,1	3475,1	3250,1	225,0		225,0	3250,1		6,5%
27 Баянжаргалан төсөвт байгууллагууд	1480,9	1480,9	1416,9	64,0		64,0	1416,9		4,3%
28 Баяндэлгэр төсөвт байгууллагууд	2400,9	2400,9	1353,1	1047,8	380,0	1047,8	973,1		59,5%
2006-09 сар	57505,1	57505,1	26658,1	30847,0	7976,4	30847,0	18681,7	0,0	67,51%
2005-09 сар	124 618,0	124 618,0	46 638,9	77 979,1	22 892,6	51 018,2	23 746,3	26 960,9	59,31%
2004-09 сар	50 222,3	49 415,2	31 674,1	17 741,1	7 685,5	17 741,1	23 988,6		51,46%
2003-09 сар	108 855,6	105 287,2	46 306,2	58 981,0	10 205,0	51 247,3	36 101,0	7 733,7	58,37%
2002-09 сар	279 334,7	272 636,0	49 881,2	222 754,9	12 275,7	189 539,7	37 605,4	33 215,2	54,69%
Урьд онуудын үлдэгдлээс барагдсан дүн		20 172,6	14 410,3	5 762,3	8 130,0	5 762,3	6 280,3		68,87%

Аймгийн үл хөдлөх хөрөнгийн бүртгэл.

Аймгийн үл хөдлөх эд хөрөнгийн бүртгэлийн товчооноос 2006 оны эхний III улиралд нийт 1760 аж ахуйн нэгж, иргэдийн үл хөдлөх эд хөрөнгөд баталгаажуулалтыг хийж 10972.8 мянган ₮-ийн орлого орууллаа. Газар өмчлөх тухай хүсэлт гаргасан иргэдийн 89.01 хувь 6782 иргэнд Засаг даргын захирамжаар газар өмчлүүлэхээр шийдвэрлэжээ.

Аймгийн Газрын албанаас 2006 оны эхний 9 сард баталгаажуулалт хийсэн үл хөдлөх эд хөрөнгө. [мянган-₮]

	Хувьчлагдсан орон сууцны баталгаажуулалт		Хуулийн этгээдийн үл хөдлөх эд хөрөнгийн баталгаажуулалт		Хувийн орон сууц хашаа байшин		ГЭРЭЭ										Нийт дүн			
							Худалдаа		Бэлэглэл		Арилжаа		Өв залгамжлал		Барьцаа /зээл/				Бусад	
	тоо	орлого	тоо	орлого	тоо	орлого	тоо	орлого	тоо	орлого	тоо	орлого	тоо	орлого	тоо	орлого	тоо	орлого	тоо	орлого
2006-09	12	96.9	20	156.1	181	1472.8	23	298.3	92	1205.2	2	40.4	8	80.8	506	2618.1	916	5004.2	1760	10972.8
2005-09	32	158.2	6	45.6	380	2859.8	28	374.8	81	1061.1	5	50.5	5	48.5	604	3809.8	986	4229.1	2187	12637.4
2004-09	38	193.8	14	106.4	243	1846.8	22	288.2	65	807.5	1	13.1	4	40.4	701	3101.5	690	4030.3	1778	10428.0
2003-09	80	288.0	33	587.7	142	1475.4	34	448.1	43	301.3	4	36.4			369	2409.6	235	1195.5	940	6742.0

Төв аймаг дахь газар өмчлөлийн явц.

Сумын нэр	Үүнээс					Засаг даргын захирамжаар газар өмчлүүлэхээр шийдвэрлэсэн	Үүнээс					Тариалангийн зориулалтаар газар өмчлөх хууссан	Шийдвэрлэлийн хувь	Үүнээс					Тариалангийн зориулалтаар газар өмчлөх хууссан
	Газар өмчлөх тухай хүсэлт гаргасан нийт иргэдийн тоо	Одоо эзэмшиж, ашиглаж байгаа хашааны газрыг өмчлөх ийг иргэдийн тоо	Шинээр өмчилж авахыг хүссэн	Аж ахуйн зориулалтаар газар өмчлөхийг хүссэн	Тариалангийн зориулалтаар газар өмчлөхийг хүссэн		Одоо эзэмшиж байгаа хашааны газрыг өмчлөх иргэдийн тоо	Шинээр өмчилсөн газар иргэдийн тоо	Аж ахуйн зориулалтаар газар өмчлөхийг хүссэн	Тариалангийн зориулалтаар газар өмчлөхийг хүссэн	Өмчлүүлсэн газрын нийт хэмжээ /га/			Одоо эзэмшиж байгаа хашааны газрыг өмчлөх иргэдийн тоо	Шинээр өмчилж авсан газрын хэмжээ /га-гаар/	Аж ахуйн зориулалтаар газар өмчлөхийг хүссэн	Тариалангийн зориулалтаар газар өмчлөхийг хүссэн		
																		Одоо эзэмшиж байгаа хашааны газрыг өмчлөх иргэдийн тоо	
Алтанбулаг	301	206	91	4		297	206	91		98,67%	93,21	47,71	45,50						
Аргалант	46	38	8			36	28	8		78%	18,00	14,00	4,00						
Архуст	8	5	3			3	3			37,50%	1,50	1,50							
Батсүмбэр	935	860	75			969	855	114		103,64%	233,07	164,50	68,57						
Баян	21	5	16			16	16				19,20	11,20	8,00						
Баяндэлгэр	163	2	161			163	2	161		100%	81,50	61,20	20,30						
Баянжаргалан	162	128	34			162	128	34		100%	16,43	11,57	4,86						
Баян-Өнжүүл	41	41				24	24			58,54%	17,00	8,90	8,10						
Баянхангай	94	20	74			94	20	74		100%	47,00	10,00	37,00						
Баянцагаан	45	42	3			45	42	3		100%	7,08	6,83	0,25						
Баянцаогт	296	250	40	6		290	250	40		97,97%	133,00	113,00	20,00						
Баянчандмань	1545	410	1120	15		913	328	585		59,09%	466,50	164,00	302,50						
Борнуур	558	434	124			403	348	55		72,22%	74,65	34,15	40,50						
Бүрэн	27	27				27	27			100%	17,80	17,80							
Дэлгэрхаан	30	30				23	23			76,67%	19,41	19,41							
Жаргалант	632	622	10			632	622	10		100%	130,00	125,00	5,00						
Заамар	136	75	61			136	75	61		100%	52,90	22,01	30,89						
Лүн	415	248	153	14		411	258	153		99,04%	97,00	38,50	58,50						
Мөнгөнморьт	260	120	140			260	120	140		100%	100,74	31,04	69,70						
Өндөрширээт	41	41				41	41			100%	39,80	39,80							
Сүмбэр	125	116	9			125	116	9		100%	62,50	58,00	4,50						
Сэргэлэн	105	63	2	38	2	79	77	2		75,24%	22,30	21,30	1,00						
Угтаал	118	118				118	118			100%	8,20	8,20							
Цээл	48	48				48	48			100%	16,50	16,50							
Эрдэнэ	602	3	599			602	3	599		100%	301,04	2,04	299,00						
Эрдэнасант	129	124	5			129	124	5		100%	10,40	9,90	0,50						
Зуунмод	736	731	5			736	731	5		100,00%	41,24	40,89	0,35						
Нийт дүн	7619	4807	2733	77	0	4	6782	4633	2149	0	0	0	89,01%	2127,97	1098,95	1029,02			

Шүүхийн шийдвэр гүйцэтгэл

Шүүхийн шийдвэр гүйцэтгэлийн албаны 2006 оны эхний 9 сарын мэдээгээр ажиллагаа хийгдэж байгаа 1002 гүйцэтгэх хуудсанд нийт 989.3 сая ₮-ийн төлбөр тэтгэлэг ногдов. Үүнээс 137 гүйцэтгэх хуудсанд ногдох 160.2 сая ₮-ийн материалд шүүхийн байцаан шийтгэх ажиллагаа хийгдэж, биелүүлбэл зохих 865 гүйцэтгэх хуудасны 805.8 сая ₮-өөс 257 гүйцэтгэх хуудасны 202.9 сая ₮-ийг биелүүлж, бодит биелэлтийн хувь 25.2 болж өнгөрсөн оны мөн үеэс 7.6 нэгжээр буурлаа.

Бодитой биелүүлсэн 257 гүйцэтгэх хуудсаар тооцоход нэг гүйцэтгэх хуудсанд дунджаар 0,789 сая ₮ ногдлоо.

Аймгийн шүүхийн шийдвэр гүйцэтгэлийн ажлын 2006 оны 09 сарын мэдээ.

	Ажиллагаа хийгдэж байгаа материал	Хасагдах БША хийгдэж байгаа		Биелүүлбэл зохих		Бодитой биелүүлсэн		Бодит биелэлтийн хувь	Үлдэгдэл			
		Гүйцэтгэх хуудасны тоо	мянган-₮	Гүйцэтгэх хуудасны тоо	мянган-₮	Гүйцэтгэх хуудасны тоо	мянган-₮		Гүйцэтгэх хуудасны тоо	мянган-₮		
2003		1310	927 201.3	303	217 113.9	1007	710 087.4	246	201 103.9	24.43%	761	508 983.5
2004	Шийдвэр гүйцэтгэлийн журмаар төлүүлэх нийт төлбөр тэтгэлэг бүгд	891	482 567.0	171	112 856.4	720	369 710.6	199	133 488.4	27.64%	521	236 222.2
2005		1071	660 685.1	137	228 783.8	934	431 901.3	305	190 267.0	32.66%	629	241 634.3
2006		1002	989349.8	137	160206.8	865	805781.9	257	202957.5	25.2%	608	602824.4
Ү	Банкны байгууллагад төлөх	37	116905.3	3	8409.7	34	108495.6	7	26258.2	24.2%	27	82237.4
н	Нийгмийн даатгалын байгууллагад төлөх	11	149091.6	3	24613.7	8	124477.9	4	70001.6	56.2%	4	54476.3
э	Татварын болон орон нутгийн төсөвт орох	159	156181.5	16	13550.2	143	142598.2	66	4147.3	2.9%	77	138450.9

Тайлбар: БША- Байцаан шийтгэх ажиллагаа хийгдэж байгаа

Статистикийн хэлтсийн

дарга

Ж.Отгончулуун