

Статистикийн хэлтэс

Н..... танаа



Төв аймгийн эдийн засаг, нийгмийн байдлын тухай **Танилцуулга**

(2006 оны эхний 10 сар)

Зуунмод

2006.11.05

Гарчиг

• Нийгэм эдийн засгийн үзүүлэлтүүд	2-4
• Төсөв, мөнгө, зээл, хадгаламж, нийгмийн даатгал, нийгмийн халамж	5-22
• Хэрэглээний үнэ тариф, ХАА-н бүтээгдэхүүний үнэ	23-30
• Ажилгүйчүүд	31-34
• Хөдөө аж ахуй	35-40
• Аж үйлдвэр	41-47
• Барилга	48-49
• Холбоо	50-51
• Эрүүл мэнд	52-59
• Гэмт хэрэг	60-65
• Бусад	66-68

Нийгэм, эдийн засгийн үндсэн үзүүлэлтүүд.

Аймгийн эдийн засаг, нийгмийн зарим үндсэн үзүүлэлтүүдийг их багаар нь зэрэгцүүлсэн байдлаар гаргаж танилцуулгад оруулав.

	Хэмжих нэгж	Аймгийн дундаж	2006 оны 10 сар			
			хамгийн			
			их		бага	
Хүн амын нягтрал	хүн	1.2	Зуунмод	766.01	Мөнгөнморьт	0.28
			Баянчандмань	5.36	Баянцагаан	0.36
			Сүмбэр	4.53	Эрдэнэ	0.43
			Борнуур	3.91	Сэргэлэн	0.47
			Жаргалант	3.07	Баянөнжүүл	0.53
Төрөх насны 1000 эмэгтэйд ногдох төрөлт	хүн	22.7	Зуунмод	58.8	Баян-Өнжүүл	1.4
			Дэлгэрхаан	29.9	Сэргэлэн	1.9
			Бүрэн	29.2	Баяндэлгэр	3.2
			Жаргалант	27.3	Архуст	4.3
			Батсүмбэр	23.0	Баянцогт	5.5
1000 хүнд ногдох нас баралт	хүн	3.30	Зуунмод	5.92	Архуст	0.00
			Өндөрширээт	5.28	Сэргэлэн	0.00
			Эрдэнэ	5.23	Баян	0.97
			Баянчандмань	4.56	Аргалант	1.06
			Баянцогт	4.15	Борнуур	1.79
Хөдөлмөрийн насны 10000 хүнд ногдох ажилгүйдлийн тоо	хүн	134	Архуст	303	Алтанбулаг	20
			Зуунмод	265	Сүмбэр	29
			Баянхангай	217	Баян-Өнжүүл	37
			Эрдэнэ	206	Баяндэлгэр	40
			Дэлгэрхаан	190	Заамар	40
Амьд төрсөн 1000 хүүхдэд ногдох нас баралт	хүн	0.09	Баянжаргалан	0.64		
			Зуунмод	0.34		
			Бүрэн	0.31		
			Баянчандмань	0.30		
10000 хүн тутмаас халдварт өвчнөөр өвчлөгчид	хүн	87.47	Зуунмод	326.0	Баяндэлгэр	0.0
			Баянцагаан	212.9	Өндөрширээт	10.6
			Сэргэлэн	110.1	Аргалант	10.6
			Баянхангай	105.0	Алтанбулаг	12.7
			Баянчандмань	97.4	Дэлгэрхаан	15.1
Орон нутгийн төсвийн орлогод зарлагын эзлэх хувь	%	23.84%	Заамар	131.22	Угтаал	6.38
			Эрдэнэ	44.52	Архуст	6.62
			Сэргэлэн	34.36	Аргалант	6.88
			Баянцагаан	22.47	Зуунмод	7.26
			Баян	22.19	Пүн	7.45
Нэг хүнд ногдох төсвийн зарлага	мян-₮	109.04	Баяндэлгэр	121.98	Эрдэнэ	43.18
			Баянхангай	106.84	Бүрэн	47.74
			Угтаал	93.90	Батсүмбэр	47.96
			Мөнгөнморьт	93.82	Эрдэнэсант	53.92
			Баянжаргалан	92.28	Жаргалант	54.54
Нэг хүнд ногдох төсвийн орлого	мян-₮	26.00	Заамар	93.59	Эрдэнэсант	4.49
			Сэргэлэн	28.45	Зуунмод	5.24
			Баян	19.73	Бүрэн	5.44
			Эрдэнэ	19.22	Архуст	5.86
			Баянжаргалан	19.05	Пүн	5.90

(үргэлжлэл)

	Хэмжих нэгж	2006 оны 10-р сар				
		Аймгийн дундаж	Хамгийн			
			их	бага		
Дээд зэргийн гурил	төг	551	Баянцогт	650	Сүмбэр	500
			Лүн	600	Бүрэн	500
			Баяндэлгэр	600	Цээл	500
			Угтаал	600	Сэргэлэн	500
			Архуст	600	Батсүмбэр	500
Хонины мах	төг	2067	Бүрэн	2800	Эрдэнэсант	1000
			Батсүмбэр	2500	Алтанбулаг	1400
			Жаргалант	2500	Өндөрширээт	1500
			Сэргэлэн	2500	Дэлгэрхаан	1600
Үхрийн мах	төг	2281	Мөнгөнморьт	2500	Баянжаргалан	1600
			Бүрэн	3000	Өндөрширээт	1000
			Баяндэлгэр	2700	Алтанбулаг	1600
			Батсүмбэр	2700	Дэлгэрхаан	1700
			Мөнгөнморьт	2600	Баянжаргалан	1800
Цагаан будаа	төг	634	Сэргэлэн	2600	Баян-өнжүүл	1900
			Заамар	750	Алтанбулаг	600
			Дэлгэрхаан	700	Зуунмод	600
			Сүмбэр	700	Архуст	600
			Борнуур	700	Баянцагаан	600
Хатуу чихэр	төг	2259	Батсүмбэр	650	Баянхангай	600
			Баянжарагалан	2600	Батсүмбэр	1800
			Аргалант	2500	Баяндэлгэр	2000
			Борнуур	2500	Баян-өнжүүл	2000
			Дэлгэрхаан	2500	Сэргэлэн	2000
Шингэн сүү	төг	346	Эрдэнэ	2500	Эрдэнэсант	2000
			Өндөрширээт	500	Борнуур	200
			Лүн	500	Сүмбэр	230
			Зуунмод	500	Батсүмбэр	250
			Дэлгэрхаан	400	Эрдэнэ	250
Элсэн чихэр	төг	983	Баянжарагалан	400	Баян-өнжүүл	300
			Бүрэн	1100	Жаргалант	900
			Дэлгэрхаан	1100	Заамар	900
			Цээл	1100	Батсүмбэр	900
			Баянцагаан	1050	Сүмбэр	900
Гурилан боов /0.5 гр/	төг	674	Борнуур	1000	Аргалант	950
			Сэргэлэн	900	Баянцагаан	550
			Эрдэнэ	850	Аргалант	550
			Дэлгэрхаан	800	Баянхангай	550
			Жаргалант	800	Бүрэн	600
Төмс	төг	317	Баяндэлгэр	750	Эрдэнэсант	600
			Бүрэн	400	Борнуур	200
			Эрдэнэсант	350	Эрдэнэ	250
			Дэлгэрхаан	350	Алтанбулаг	250
			Аргалант	350	Заамар	300
Сонгино	төг	504	Баянжарагалан	350	Сэргэлэн	300
			Борнуур	700	Жаргалант	220
			Баянцогт	600	Алтанбулаг	350
			Архуст	600	Бүрэн	350
			Баянчандмань	600	Зуунмод	400
Баян	550	Эрдэнэ	450			

		(үргэлжлэл)			
		Эхний 10 сар - In first 10 months			
		Хэмжих нэгж measuring unit	Аймгийн дүн болон дундаж Total and average	Хамгийн	
				их highest	бага lowest
У р г а ц С г о р с	үр тариа-cereals	тонн tons	20933.10	Жаргалант 5636.0 Угтаал 2160.0 Цээл 1818.0 Сүмбэр 1786.0 Баянцогт 900.0	Заамар 4.0 Сэргэлэн 50.0 Баянчандмань 53.0 Эрдэнэсант 250.0 Аргалант 296.0
	төмс-potato	тонн tons	25448.6	Жаргалант 8830 Борнуур 6095 Батсүмбэр 4060 Сүмбэр 1456 Угтаал 1280	Баянжаргалан 1 Баян-өнжүүл 1 Өндөрширээт 9 Лүн 16 Бүрэн 20
	хүнсний ногоо-vegetable	тонн tons	8022.64	Борнуур 3629.0 Батсүмбэр 1300.0 Баянчандмань 963.5 Жаргалант 538.7 Баянцогт 484.5	Баянхангай 0.2 Баянжаргалан 0.4 Баян-өнжүүл 0.5 Өндөрширээт 1.8 Лүн 4.0
Бэлтгэсэн өвс Hay harvest		тонн tons	82507.6	Эрдэнэ 9270 Борнуур 8100 Батсүмбэр 7470 Жаргалант 7100 Цээл 5840	Баянцагаан 120.0 Баянжаргалан 132.9 Баян 510.0 Дэлгэрхаан 632.3 Зуунмод 685.0
Бэлдсэн уринш Land preparation		гектар hectar	12355.0	Жаргалант 5410.0 Угтаал 2800.0 Цээл 1505.0 Сүмбэр 1109 Баянцогт 900.0	Дэлгэрхаан 0.0 Борнуур 0.0 Баянцагаан 0.0 Баянчандмань 151.0 Эрдэнэсант 480.0
16-гаас дээш насны 10000 хүнд ногдох гэмт хэрэг Number of offences per 10000 population of 16 and above ages		Хүн people	93	Сэргэлэн 331 Баянхангай 209 Аргалант 191 Баянчандмань 161 Алтанбулаг 153	Дэлгэрхаан 23 Архуст 28 Цээл 30 Бүрэн 33 Лүн 33



Төсөв, мөнгө

Төсвийн орлого 2006 оны эхний 10 сард орон нутаг ба аймагт төвлөрүүлснээр **1559.4 сая, зарлага 9648.7 сая ₮** болж, Аймаг, орон нутгийн төсвийн орлогоор тооцоход, орлогын төлөвлөгөө **136,1 хувь** биелэгдэж, үндсэн нэрийн татварын орлогоудаас **өмчийн орлогын төлөвлөгөө биелэгдээгүйн дээр:** Хүн амын орлогоос **Мал бүхий иргэдийн татвар**, өмчийн орлогын албан татвараас: **бууны, Үл хөдлөх хөрөнгийн, бусад татвар, төлбөр, хураамжаас: түгээмэл тархацтай ашигт малтмал ашигласны орлогын төлөвлөгөө биелэгдсэнгүй.**

Төсвийн орлогын гүйцэтгэл.(мянган ₮) Budget revenue. /thousand tog/

Орлогын төрлүүд. Types of revenue	2005 он эхний 10 сар	2006 оны эхний 10 сар			2006-10% 2005-10%	Орлогод азлэх % 2006 он
		Төлөв- лөгөө	Гүйцэт- гэл	ТБ %		
I. ОРЛОГО - Бүгд REVENUE-TOTAL (II+Y)	1,200,414.2	1,145,444.1	1,559,397.7	136.1%	129.9%	100.0%
II. Урсгал орлого-current revenue (III+IV)	1,135,022.9	1,137,169.1	1,480,615.7	130.2%	130.4%	94.95%
III Татварын орлого -tax revenue (1+2+3+4)	914,738.2	943,625.3	1,190,904.7	126.2%	130.2%	76.37%
1.Орлогын албан татвар-income tax (1.1+1.2)	166,098.0	190,958.2	208,090.4	109.0%	125.3%	13.34%
1.1. Хүн амын орлогын албан татвар Individuals Income tax	166,098.0	190,958.2	208,090.4	109.0%	125.3%	13.34%
цалин хөлс, түүнтэй адилтгах орлого						
Y. хувиараа аж ахуй эрхэлсний орлого						
Y орлогыг тухай бүр тодорхойлох боломжгүй	42,013.8	39,832.9	45,779.6	114.9%	109.0%	2.94%
II хувийн мал бүхий иргэдийн орлого	109,339.2	141,359.5	136,710.0	96.7%	125.0%	8.77%
э хадгаламжийн хүүгийн орлого						
э хувьцааны ногдол ашиг, хувь хүртэгчийн						
с бусад орлого	14,745.0	9,765.8	25,600.8	262.1%	173.6%	1.64%
1.2. Аж ахуйн нэгжийн орлогын татвар Corporate Income tax						
2. Өмчийн татвар Property tax	29,928.6	40,820.4	33,962.4	83.2%	113.5%	2.18%
Үл хөдлөх хөрөнгийн	27,281.6	36,538.4	31,291.4	85.6%	114.7%	2.01%
Бууны албан татвар	2,647.0	4,282.0	2,671.0	62.4%	100.9%	0.17%
3. Дотоодын бараа үйлчилгээний татвар Domestic goods and services						
Дотоодын (НӨАТ)						
Онцгой татвар						
4.Тусгай зориулалтын орлого	99,562.7	95,243.9	105,402.0	110.7%	105.9%	6.76%
үүнээс Автотээврийн болон өөрөө явагч хэрэгслийн	99,562.7	95,243.9	105,402.0	110.7%	105.9%	6.76%
5. Бусад албан татвар, төлбөр, хураамж Other taxes	619,148.9	616,602.8	843,449.9	136.8%	136.2%	54.09%
a. Улсын тэмдэгтийн хураамж	36,473.6	22,844.5	29,654.5	129.8%	81.3%	1.90%
б. Ашигт малтмалын нөөцийн төлбөр	20,551.0	27,660.0	41,688.0	150.7%	202.9%	2.67%
г. Газрын төлбөр	175,433.8	192,144.5	202,735.9	105.5%	115.6%	13.00%
д. Өйгөөс түлээ, мод ашигласны төлбөр	50,889.7	47,937.0	64,892.4	135.4%	127.5%	4.16%
е. Ашигт малтмалаас бусад байгалийн баялаг ашиглахад олгох эрхийн зөвшөөрлийн хураамж	3,217.2	1,650.0	3,751.8	227.4%	116.6%	0.24%
б.Байгальтай харьцахад хураах төлбөр	7,477.9	1,760.0	2,529.4	143.7%	33.8%	0.16%
и.Агнуурын нөөц ашигласны төлбөр, агнах барих зөвшөөрлийн хураамж	30,038.4	4,200.0	43,034.9	1024.6%	143.3%	2.76%
й.Түгээмэл тархацтай ашигт малтмал ашигласны	4,320.5	4,706.8	4,695.8	99.8%	108.7%	0.30%
м.Ус, рашаан ашигласны төлбөр	290,746.8	313,700.0	450,467.2	143.6%	154.9%	28.89%
к.Бусад төлбөр, хураамж						
IV. -Татварын бус орлого-Non tax revenue	220,284.7	193,543.8	289,711.0	149.7%	131.5%	18.58%
a. Хувьцааны ногдол ашиг						
б. Хүү торгуулийн орлого	63,177.0	45,178.7	79,464.6	175.9%	125.8%	5.10%
в. Төсөвт газрын өөрийн орлого	119,792.2	116,539.5	152,784.4	131.1%	127.5%	9.80%
г.Түрээсийн орлого	8,282.9	11,517.3	12,713.7	110.4%	153.5%	0.82%
д. Бусад орлого	29,032.6	20,308.3	44,748.3	220.3%	154.1%	2.87%
V. -Хөрөнгө борлуулсны орлого-Capital revenue	65,391.3	8,275.0	78,782.0	952.0%	120.5%	5.05%
a. Төрийн өмч худалдсаны орлого	65,391.3	8,275.0	78,782.0	952.0%	120.5%	5.05%
б. Өмч хувьчлалын орлого						

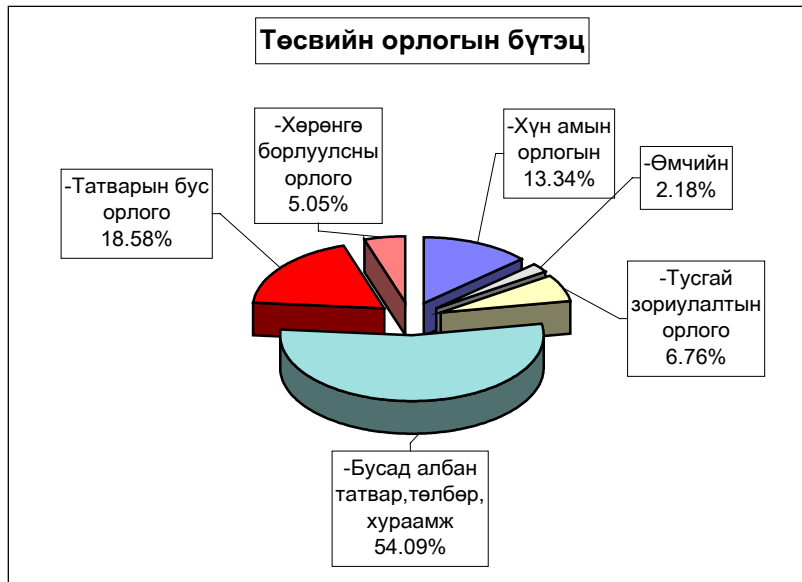

Аймагт төвлөрүүлэх орлогууд.

(мян-₮)

	2005 оны мөн үеийн гүйцэтгэл	2006 оны эхний 10 сарын		
		төлөв - лөгөө	гүйцэт- гэл	ТБ-ийн хувь
Авто техник болон өөрөө явах хэрэгслийн	99,562.7	95,243.9	105,402.0	110.7%
Газрын төлбөр	175,433.8	192,144.5	202,735.9	105.5%
Үл хөдлөх хөрөнгийн	27,281.6	36,538.4	31,291.4	85.6%
Нөөцийн	20,551.0	27,660.0	41,688.0	150.7%
Хүү торгууль	12,544.2	11,800.0	25,625.3	217.2%
Төсөвт газрын өөрийн орлого	108,347.0	111,188.9	139,851.3	125.8%
Хөрөнгө борлуулсны орлого	56,956.0	5,800.0	75,000.0	1293.1%
Түрээсийн орлого		3,750.0	5,418.3	144.5%
Нэр зааж төлөвлөөгүй орлого	1,283.8	8,576.0	13,318.0	155.3%
ДҮН	501,960.1	492,701.7	640,330.2	130.0%

Улсад төвлөрүүлдэг орлогууд.

(мян-₮)

	2005 оны мөн үеийн гүйцэтгэл	2006 оны эхний 10 сарын		
		төлөв - лөгөө	гүйцэт- гэл	ТБ-ийн хувь
Хүн амын цалин хөлс түүнтэй адил орлого	338,018.1	369,845.8	548,562.5	148.3%
Аж ахуйн нэгжийн орлогын албан татвар	31,389.8	39,633.3	29,260.8	73.8%
Нэмэгдсэн өртгийн албан татвар	86,056.1	90,500.0	74,144.1	81.9%
Онцгой албан татвар	90,398.0	83,300.0	89,516.4	107.5%
ДҮН	545,862.0	583,279.1	741,483.8	127.1%

EXPENDITURE SECTOR	Нийт зарлага total expenditure					
	2005 оны мөн үеийн гүйцэтгэл	2006 оны эхний 10 сарын			2006-10%	Зарлагад эзлэх % 2006 он
		Төлөвлөгөө	Гүйцэтгэл	ТБ %	2005-10%	
Бүх зарлагын дүн	7,603,512.5	9,610,916.4	9,648,729.6	100.4%	126.9%	100.0%
1.Цалин хөлс	2,787,760.4	4,046,031.2	3,928,218.3	97.1%	140.9%	40.71%
2.Нийгмийн даатгалын шимтгэл	667,986.4	1,002,537.3	912,947.6	91.1%	136.7%	9.46%
3.Эрүүл мэндийн даатгалын хураамж	15,163.1	1,752.3	6,421.2	366.4%	42.3%	0.07%
4.Бараа үйлчилгээний бусад зардал	4,043,707.2	4,444,944.1	4,682,601.0	105.3%	115.8%	48.53%
- бичиг хэрэг	54,521.6	59,161.1	58,810.3	99.4%	107.9%	1.26%
-гэрэл цахилгаан	167,306.4	208,231.7	177,079.0	85.0%	105.8%	3.78%
-түлш халаалт	1,462,398.8	1,769,615.6	1,622,642.3	91.7%	111.0%	34.65%
-тээвэр шатахуун	403,018.7	402,555.6	455,428.7	113.1%	113.0%	9.73%
-шуудан холбоо	82,271.0	85,586.9	81,470.1	95.2%	99.0%	1.74%
-цэвэр бохир ус	49,004.2	77,365.8	58,195.4	75.2%	118.8%	1.24%
- дотоод албан томиллолт	101,680.9	121,472.8	148,354.2	122.1%	145.9%	3.17%
- Гадаад томиллолт (арга хэмжээ)						
- Ном, хэвлэл авах						
-хичээл практикийн зардал	53,961.5	95,188.7	76,088.8	79.9%	141.0%	1.62%
-эд хогшил худалдан авах	94,782.6	81,871.6	113,636.4	138.8%	119.9%	2.43%
-нормын хувцасны зардал	30,420.8	46,533.3	32,788.0	70.5%	107.8%	0.70%
- Хоол	413,206.3	538,177.4	487,500.7	90.6%	118.0%	10.41%
- Эм	214,063.0	233,337.6	219,727.6	94.2%	102.6%	4.69%
-урсгал зардал	165,103.5	116,942.6	170,704.1	146.0%	103.4%	3.65%
- Биенийн тамирын уралдаан,тэмцээн						
- Байрны түрээсийн хөлс	10,587.9	11,868.7	8,390.5	70.7%	79.2%	0.18%
-бусад зардал	741,380.0	597,034.7	971,784.9	162.8%	131.1%	20.75%
5.Татаас ба урсгал шилжүүлэг	88,895.4	115,651.5	118,541.5	102.5%	133.3%	1.23%
- Оюутаны тэтгэлэг	150.0					
-Нэг удаагийн тэтгэмж, урамшуулал	88,745.4	115,651.5	118,541.5	102.5%	133.6%	1.23%
6.Хөрөнгийн зардал						
үүнээс: төсвийн хөрөнгө						
Санхүүгийн байгуул:- Оны эхний үлдэгдэл	30,701.0		91,929.0		299.4%	
лагын харилцах дансны үлдэгдэл						
: Тайлангийн эцсийн үлдэгдэл	5,000.5		481,029.9		9619.6%	
Төсөвт						
:Өглөгийн үлдэгдэл	87,709.0		144,679.1		165.0%	
байгууллагын						
:Авлагын үлдэгдэл	166,551.9		139,331.0		83.7%	

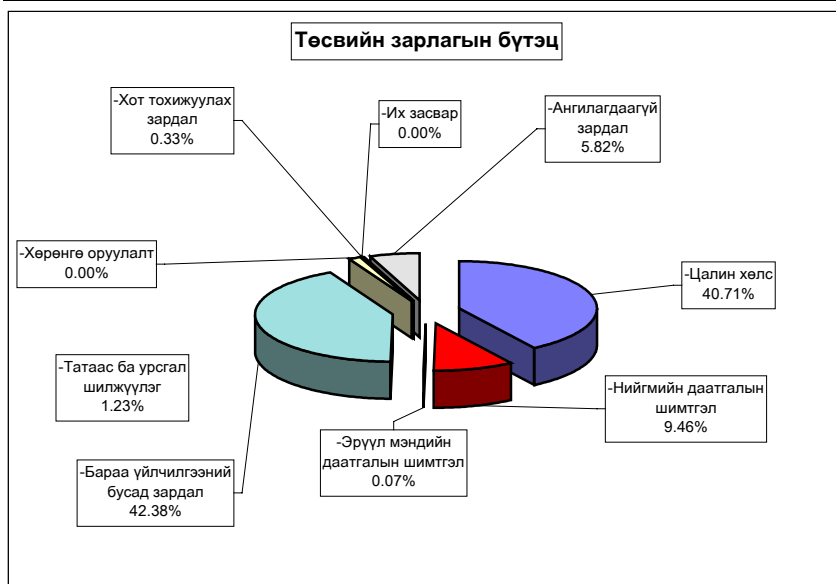

Нийт зарлагаас. from total EXPENDITURE

EXPENDITURE SECTOR	2005 оны мөн үеийн гүйцэтгэл	2006 оны эхний 10 сар		Нийт зар- лагад ээлэх %	Зарлагад ээлэх % 2006 он	
		Төлөв- лөгөө	Гүйцэт- гэл			ТБ %
01. Нийтийн ерөнхий үйл-ний зарлага	1,623,399.3	1,870,490.6	2,034,498.9	108.8%	21.09%	100.0%
1.Цалин хөлс	580,185.6	801,096.9	826,459.4	103.2%	8.57%	40.6%
2.Нийгмийн даатгалын шимтгэл	152,836.5	209,980.3	207,242.5	98.7%	2.15%	10.2%
3.Эрүүл мэндийн даатгалын хураамж	3,217.5	1,752.3	939.8	53.6%	0.01%	0.0%
4.Бараа үйлчилгээний бусад зардал	867,653.5	829,799.6	962,563.1	116.0%	9.98%	47.3%
- бичиг хэрэг	26,069.0	25,369.3	25,228.0	99.4%	0.26%	2.6%
-гэрэл цахилгаан	34,474.8	49,052.0	38,736.1	79.0%	0.40%	4.0%
-түлш халаалт	187,311.6	219,770.5	193,959.3	88.3%	2.01%	20.2%
-тээвэр шатахуун	179,509.0	170,644.2	209,974.6	123.0%	2.18%	21.8%
-шуудан холбоо	42,598.0	43,133.2	40,766.2	94.5%	0.42%	4.2%
-цэвэр бохир ус	7,279.6	9,036.9	5,148.5	57.0%	0.05%	0.5%
- дотоод албан томилолт	54,180.9	60,285.5	81,829.0	135.7%	0.85%	8.5%
- Гадаад томилолт (арга хэмжээ)						
- Ном, хэвлэл авах						
-хичээл практикийн зардал	578.6	6,038.9	210.0	3.5%	0.00%	0.0%
-эд хогшил худалдан авах	27,060.9	18,325.3	38,408.2	209.6%	0.40%	4.0%
-нормын хувцасны зардал	5,438.6	5,341.5	3,754.3	70.3%	0.04%	0.4%
- Хоол	40,317.1	50,475.3	43,714.0	86.6%	0.45%	4.5%
- Эм	1,230.4	634.0	415.3	65.5%	0.00%	0.0%
-урсгал зардал	76,762.3	39,973.1	86,519.2	216.4%	0.90%	9.0%
- Биеийн тамирын уралдаан,тэмцээн						
- Байрны түрээсийн хөлс	9,511.0	7,500.0	6,394.6	85.3%	0.07%	0.7%
-бусад зардал	175,331.7	124,219.9	187,505.8	150.9%	1.94%	19.5%
5.Татаас ба урсгал шилжүүлэг	19,506.2	27,861.5	37,294.1	133.9%	0.39%	1.8%
- Оюутаны тэтгэлэг	150.0					
-Нэг удаагийн тэтгэмж,урамшуулал	19,356.2	27,861.5	37,294.1	133.9%	0.39%	100.0%
6.Хөрөнгийн зардал						
үүнээс: төсвийн хөрөнгө						
02. Батлан хамгаалах	98,203.4	130,381.0	125,510.4	96.3%	1.30%	100.0%
1.Цалин хөлс	56,580.9	86,148.8	84,136.2	97.7%	0.87%	67.0%
2.Нийгмийн даатгалын шимтгэл	3,779.7	4,135.0	4,135.0	100.0%	0.04%	3.3%
3.Эрүүл мэндийн даатгалын хураамж						
4.Бараа үйлчилгээний бусад зардал	33,872.8	39,077.2	36,441.0	93.3%	0.38%	29.0%
- бичиг хэрэг	505.4	789.4	645.6	81.8%	0.01%	1.8%
-гэрэл цахилгаан	662.7	1,250.0	1,021.3	81.7%	0.01%	2.8%
-түлш халаалт	14,082.9	17,139.6	17,139.3	100.0%	0.18%	47.0%
-тээвэр шатахуун	10,159.9	10,400.0	10,290.9	99.0%	0.11%	28.2%
-шуудан холбоо	1,513.0	1,513.0	1,382.8	91.4%	0.01%	3.8%
-цэвэр бохир ус	250.1	325.1	251.1	77.2%	0.00%	0.7%
- дотоод албан томилолт	1,240.5	1,264.1	708.5	56.0%	0.01%	1.9%
- Гадаад томилолт (арга хэмжээ)						
- Ном, хэвлэл авах						
-хичээл практикийн зардал	224.0	45.0	636.8	1415.1%	0.01%	1.7%
-эд хогшил худалдан авах		850.0				
-нормын хувцасны зардал	114.0	350.0	184.7	52.8%	0.00%	0.5%
- Хоол	269.3	2,665.0	2,179.7	81.8%	0.02%	6.0%
- Эм		11.0				
-урсгал зардал	3,566.5	1,000.0	998.9	99.9%	0.01%	2.7%
- Биеийн тамирын уралдаан,тэмцээн						
- Байрны түрээсийн хөлс						
-бусад зардал	1,284.5	1,475.0	1,001.4	67.9%	0.01%	2.7%
5.Татаас ба урсгал шилжүүлэг	3,970.0	1,020.0	798.2	78.3%	0.01%	0.6%
- Оюутаны тэтгэлэг						
-Нэг удаагийн тэтгэмж,урамшуулал	3,970.0	1,020.0	798.2	78.3%	0.01%	0.6%
6.Хөрөнгийн зардал						
үүнээс: төсвийн хөрөнгө						

Нийт зарлагаас. from total EXPENDITURE						
EXPENDITURE SECTOR	2005 оны мөн үеийн гүйцэтгэл	2006 оны эхний 10 сарын			Нийт зар лагад ээлэх %	Зарлагд ээлэх % 2006 он
		Төлөв- лөгөө	Гүйцэт- гэл	ТБ %		
03. Нийгмийн хэв журам, аюулгүй байдал	289,050.2	416,247.3	388,074.8	93.2%	4.02%	100.0%
1. Цалин хөлс	166,658.1	248,780.0	235,066.9	94.5%	2.44%	60.6%
2. Нийгмийн даатгалын шимтгэл	7,843.6	11,869.6	9,513.0	80.1%	0.10%	2.5%
3. Эрүүл мэндийн даатгалын хураамж						
4. Бараа үйлчилгээний бусад зардал	102,048.5	129,073.1	116,977.3	90.6%	1.21%	30.1%
- бичиг хэрэг	2,828.6	2,801.5	2,733.7	97.6%	0.03%	2.3%
- гэрэл цахилгаан	2,052.3	2,204.2	1,685.0	76.4%	0.02%	1.4%
- түлш халаалт	25,478.0	41,345.3	37,364.4	90.4%	0.39%	31.9%
- тээвэр шатахуун	50,135.7	55,500.0	51,040.3	92.0%	0.53%	43.6%
- шуудан холбоо	7,461.2	8,376.0	6,795.1	81.1%	0.07%	5.8%
- цэвэр бохир ус	2,137.2	2,901.6	2,644.8	91.1%	0.03%	2.3%
- дотоод албан томилолт	3,789.0	6,781.2	5,380.7	79.3%	0.06%	4.6%
- Гадаад томилолт (арга хэмжээ)						
- Ном, хэвлэл авах						
- хичээл практикийн зардал		866.4	665.1	76.8%	0.01%	0.6%
- эд хогшил худалдан авах						
- нормын хувцасны зардал						
- Хоол	2,040.7	1,225.0	1,265.2	103.3%	0.01%	1.1%
- Эм	42.0	37.5	28.5		0.00%	0.0%
- урсгал зардал	3,387.4	3,750.0	3,409.5	90.9%	0.04%	2.9%
- Биеийн тамирын уралдаан, тэмцээн						
- Байрны түрээсийн хөлс		134.4				
- бусад зардал	2,696.4	3,150.0	3,965.0	125.9%	0.04%	3.4%
5. Татаас ба урсгал шилжүүлэг	12,500.0	26,524.6	26,517.6	100.0%	0.27%	6.8%
- Оюутаны тэтгэлэг						
- Нэг удаагийн тэтгэмж, урамшуулал	12,500.0	26,524.6	26,517.6	100.0%	0.27%	6.8%
6. Хөрөнгийн зардал						
үүнээс: төсвийн хөрөнгө						
04. Боловсрол	2,828,344.5	3,834,625.0	3,592,984.8	93.7%	37.24%	100.0%
1. Цалин хөлс	1,074,736.4	1,616,454.6	1,529,916.8	94.6%	15.86%	42.6%
2. Нийгмийн даатгалын шимтгэл	282,135.8	435,537.2	385,024.9	88.4%	3.99%	10.7%
3. Эрүүл мэндийн даатгалын хураамж	5,930.3		4,298.2		0.04%	0.1%
4. Бараа үйлчилгээний бусад зардал	1,443,753.8	1,753,707.4	1,652,948.2	94.3%	17.13%	46.0%
- бичиг хэрэг	9,513.9	9,301.6	10,435.8	112.2%	0.11%	0.6%
- гэрэл цахилгаан	67,168.1	70,191.6	71,325.4	101.6%	0.74%	4.3%
- түлш халаалт	853,897.5	1,053,234.2	954,400.0	90.6%	9.89%	57.7%
- тээвэр шатахуун	16,775.8	2,589.5	13,034.4	503.4%	0.14%	0.8%
- шуудан холбоо	8,689.0	5,599.2	8,449.8	150.9%	0.09%	0.5%
- цэвэр бохир ус	16,693.8	23,654.5	18,000.7	76.1%	0.19%	1.1%
- дотоод албан томилолт	25,934.2	24,106.1	34,765.8	144.2%	0.36%	2.1%
- Гадаад томилолт (арга хэмжээ)						
- Ном, хэвлэл авах						
- хичээл практикийн зардал	52,974.3	83,162.5	70,439.7	84.7%	0.73%	4.3%
- эд хогшил худалдан авах	19,704.6	8,965.3	17,650.6	196.9%	0.18%	1.1%
- нормын хувцасны зардал	8,943.4	17,186.2	10,971.7	63.8%	0.11%	0.7%
- Хоол	259,266.2	379,440.6	335,813.1	88.5%	3.48%	20.3%
- Эм	50.2	105.0	50.0	47.6%	0.00%	0.0%
- урсгал зардал	54,667.3	42,683.8	45,294.3	106.1%	0.47%	2.7%
- Биеийн тамирын уралдаан, тэмцээн						
- Байрны түрээсийн хөлс						
- бусад зардал	49475.5	33487.3	62316.9	186.1%	0.6%	3.8%
5. Татаас ба урсгал шилжүүлэг	21788.2	28925.8	20796.7	71.9%	0.2%	0.6%
- Оюутаны тэтгэлэг						
- Нэг удаагийн тэтгэмж, урамшуулал	21788.2	28925.8	20796.7	71.9%	0.2%	0.6%
6. Хөрөнгийн зардал						
үүнээс: төсвийн хөрөнгө						

Нийт зарлагаас. from total EXPENDITURE

EXPENDITURE SECTOR	2005 оны мөн үеийн гүйцэтгэл	2006 оны эхний 10 сарын			Нийт зар- лагад ээлэх %	Зарлагад ээлэх % 2006 он
		Төлөв- лөгөө	Гүйцэт- гэл	ТБ %		
05. Эрүүл мэнд	1,852,052.6	2,388,806.8	2,281,880.3	95.5%	23.65%	100.0%
1.Цалин хөлс	695,219.2	1,005,252.3	970,662.7	96.6%	10.06%	42.5%
2.Нийгмийн даатгалын шимтгэл	172,301.2	264,434.7	236,182.5	89.3%	2.45%	10.4%
3.Эрүүл мэндийн даатгалын хураамж	2,978.7		1,002.6		0.01%	0.0%
4.Бараа үйлчилгээний бусад зардал	955,449.1	1,094,860.3	1,046,531.4	95.6%	10.85%	45.9%
- бичиг хэрэг	13,382.8	17,947.9	16,824.6	93.7%	0.17%	1.6%
-гэрэл цахилгаан	50,627.5	66,334.7	49,570.1	74.7%	0.51%	4.7%
-түлш халаалт	253,000.5	313,371.4	285,015.5	91.0%	2.95%	27.2%
-тээвэр шатахуун	133,794.3	147,599.6	155,225.8	105.2%	1.61%	14.8%
-шуудан холбоо	10,644.7	13,788.5	12,838.0	93.1%	0.13%	1.2%
-цэвэр бохир ус	17,801.3	35,322.0	27,960.8	79.2%	0.29%	2.7%
- дотоод албан томилолт	9,101.8	16,628.9	14,957.6	89.9%	0.16%	1.4%
- Гадаад томилолт (арга хэмжээ)						
- Ном, хэвлэл авах						
-хичээл практикийн зардал		544.9	197.6	36.3%	0.00%	0.0%
-эд хогшил худалдан авах	42,057.3	49,164.0	53,552.8	108.9%	0.56%	5.1%
-нормын хувцасны зардал	15,016.5	22,163.6	17,154.7	77.4%	0.18%	1.6%
- Хоол	108,589.7	100,763.5	102,040.7	101.3%	1.06%	9.8%
- Эм	212,704.4	231,907.1	218,795.8	94.3%	2.27%	20.9%
-урсгал зардал	14,735.2	12,829.3	19,641.9	153.1%	0.20%	1.9%
- Биеийн тамирын уралдаан,тэмцээн						
- Байрны түрээсийн хөлс	586.9	1,460.8	360.0	24.6%	0.00%	0.0%
-бусад зардал	73,406.2	65,034.1	72,395.5	111.3%	0.75%	6.9%
5.Татаас ба урсгал шилжүүлэг	26,104.4	24,259.5	27,501.1	113.4%	0.29%	1.2%
- Оюутаны тэтгэлэг						
- Нэг удаагийн тэтгэмж,урамшуул	26,104.4	24,259.5	27,501.1	113.4%	0.29%	1.2%
6.Хөрөнгийн зардал						
үүнээс: төсвийн хөрөнгө						
06. Нийгмийн даатгал,нийгмийн халам	32,066.9	44,070.4	40,874.7	92.7%	0.424%	100.0%
1.Цалин хөлс	12,921.0	14,123.3	14,239.5	100.8%	0.15%	34.8%
2.Нийгмийн даатгалын шимтгэл	2,787.3	3,876.9	3,501.2	90.3%	0.04%	8.6%
3.Эрүүл мэндийн даатгалын хураамж						
4.Бараа үйлчилгээний бусад зардал	14,720.1	25,903.2	23,014.0	88.8%	0.24%	56.3%
- бичиг хэрэг	197.1	375.0	356.2	95.0%	0.00%	1.5%
-гэрэл цахилгаан	205.1	1,201.0	1,017.8	84.7%	0.01%	4.4%
-түлш халаалт	2,092.5	3,553.2	2,747.8	77.3%	0.03%	11.9%
-тээвэр шатахуун	2,196.6	2,540.0	2,782.0	109.5%	0.03%	12.1%
-шуудан холбоо	1,414.1	1,250.0	924.7	74.0%	0.01%	4.0%
-цэвэр бохир ус	497.8	1,159.0	820.0	70.8%	0.01%	3.6%
- дотоод албан томилолт	470.8	668.5	603.0	90.2%	0.01%	2.6%
- Гадаад томилолт (арга хэмжээ)						
- Ном, хэвлэл авах						
-хичээл практикийн зардал	110.6	125.0	97.6	78.1%	0.00%	0.4%
-эд хогшил худалдан авах	343.3	417.0	239.4	57.4%	0.00%	1.0%
-нормын хувцасны зардал	174.0	417.0	102.0	24.5%	0.00%	0.4%
- Хоол	2,723.3	3,208.0	2,488.0	77.6%	0.03%	10.8%
- Эм						
-урсгал зардал	50.0					
- Биеийн тамирын уралдаан,тэмцээн						
- Байрны түрээсийн хөлс	490	1500	1215	81.0%	0.01%	5.28%
-бусад зардал	3754.9	9489.5	9620.5	101.4%	0.10%	41.80%
5.Татаас ба урсгал шилжүүлэг	1638.5	167	120	71.9%	0.00%	0.28%
- Оюутаны тэтгэлэг						
- Нэг удаагийн тэтгэмж,урамшуула	1638.5	167	120	71.9%	0.00%	0.29%
6.Хөрөнгийн зардал						
үүнээс: төсвийн хөрөнгө						
07. Орон сууц,нийтийн аж ахуй	29147.9	34470.4	31396.2	91.1%	0.33%	100.00%
1.Гудамжны гэрэлтүүлэг,цэвэрлэгээ	29147.9	34470.4	31396.2	91.1%	0.33%	100.00%

Нийт зарлагаас. from total EXPENDITURE						
EXPENDITURE SECTOR	2005 оны	2005 оны эхний 10 сарын			Нийт зар лагад ээлэх %	Зарлагад ээлэх % 2006 он
	мөг үеийн гүйцэтгэл	Төлөв- лөгөө	Гүйцэт- гэл	ТБ %		
08 . Амралт, спорт, соёл урлаг	270,259.5	320,673.0	316,491.5	98.7%	3.28%	100.0%
1.Цалин хөлс	85,711.2	117,808.5	118,488.4	100.6%	1.23%	37.4%
2.Нийгмийн даатгалын шимтгэл	21,459.9	31,355.3	28,768.2	91.7%	0.30%	9.1%
3.Эрүүл мэндийн даатгалын хураам	487.3		180.6		0.00%	0.1%
4.Бараа үйлчилгээний бусад зардал	160,766.8	166,458.8	165,112.0	99.2%	1.71%	52.2%
- бичиг хэрэг	790.9	750.4	1,088.6	145.1%	0.01%	0.7%
-гэрэл цахилгаан	9,976.9	14,802.0	11,657.9	78.8%	0.12%	7.1%
-түлш халаалт	113,690.5	100,914.4	111,435.0	110.4%	1.15%	67.5%
-тээвэр шатахуун	1,897.4	2,557.3	2,401.9	93.9%	0.02%	1.5%
-шуудан холбоо	882.8	1,780.0	1,773.7	99.6%	0.02%	1.1%
-цэвэр бохир ус	2,953.7	2,695.5	1,881.2	69.8%	0.02%	1.1%
- дотоод албан томилолт	1,334.3	3,973.8	2,928.5	73.7%	0.03%	1.8%
- Гадаад томилолт (арга хэмжээ)						
- Ном, хэвлэл авах						
-хичээл практикийн зардал		60.0				
-эд хогшил худалдан авах	3,840.2	2,000.0	1,757.6	87.9%	0.02%	1.1%
-нормын хувцасны зардал	535.1	570.0	500.7	87.8%	0.01%	0.3%
- Хоол		400.0				
- Эм						
-урсгал зардал	9,398.2	12,724.4	11,328.9	89.0%		6.9%
- Биеийн тамирын уралдаан,тэмцээн						
- Байрны түрээсийн хөлс						
-бусад зардал	15,466.8	23,231.0	18,358.0	79.0%	0.19%	11.1%
5.Татаас ба урсгал шилжүүлэг	1,834.3	5,050.4	3,942.3	78.1%	0.04%	1.2%
- Оюутаны тэтгэлэг						
-Нэг удаагийн тэтгэмж,урамшуула	1,834.3	5,050.4	3,942.3	78.1%	0.04%	1.2%
6.Хөрөнгийн зардал						
үүнээс: төсвийн хөрөнгө						
10.. Хөдөө аж ахуй, ой агнуур	54,003.2	78,025.3	78,442.7	100.5%	0.81%	100.0%
1.Цалин хөлс	17,763.2	29,584.1	28,054.3	94.8%	0.29%	35.8%
2.Нийгмийн даатгалын шимтгэл	4,673.2	7,810.0	7,434.3	95.2%	0.08%	9.5%
3.Эрүүл мэндийн даатгалын хураамж						
4.Бараа үйлчилгээний бусад зардал	30,421.0	39,429.5	41,813.5	106.0%	0.43%	53.3%
- бичиг хэрэг	674.0	833.0	705.0	84.6%	0.01%	1.7%
-гэрэл цахилгаан	575.2	914.2	625.0	68.4%	0.01%	1.5%
-түлш халаалт	8,970.4	10,234.8	10,234.7	100.0%	0.11%	24.5%
-тээвэр шатахуун	5,070.6	6,150.0	6,100.0	99.2%	0.06%	14.6%
-шуудан холбоо	786.5	917.0	825.0	90.0%	0.01%	2.0%
-цэвэр бохир ус	1,017.7	1,109.0	1,015.6	91.6%	0.01%	2.4%
- дотоод албан томилолт	2,593.9	3,315.5	3,118.6	94.1%	0.03%	7.5%
- Гадаад томилолт (арга хэмжээ)						
- Ном, хэвлэл авах						
-хичээл практикийн зардал						
-эд хогшил худалдан авах	299.0	400.0	310.0	77.5%	0.00%	0.7%
-нормын хувцасны зардал	50.00	130.00				
- Хоол						
- Эм	36.00	643.00	438.00	68.1%	0.0%	1.0%
-урсгал зардал	1,309.10	1,690.00	1,565.00	92.6%	0.0%	2.0%
- Биеийн тамирын уралдаан,тэмцээн						
- Байрны түрээсийн хөлс		50.00				
-бусад зардал	9,038.60	13,043.00	16,876.60	129.4%	0.2%	21.5%
5.Татаас ба урсгал шилжүүлэг	1,145.80	1,201.70	1,140.60	94.9%	0.0%	1.5%
- Оюутаны тэтгэлэг						
-Нэг удаагийн тэтгэмж,урамшуулал	1,145.80	1,201.70	1,140.60	94.9%	0.0%	1.5%
6.Хөрөнгийн зардал						
үүнээс: төсвийн хөрөнгө						

Нийт зарлагаас. from total EXPENDITURE						
EXPENDITURE SECTOR	2005 оны мөн үеийн гүйцэтгэл	2006 оны эхний 10 сарын			Нийт зарлагад эзлэх %	Зарлагад эзлэх % 2006 он
		Төлөвлөгөө	Гүйцэтгэл	ТБ %		
11. Эдийн засгийн бусад	151,867.1	210,439.9	196,690.2	93.5%	2.04%	100.0%
1.Цалин хөлс	97,984.8	126,782.7	121,194.1	95.6%	1.26%	61.6%
2.Нийгмийн даатгалын шимтгэл	20,169.2	33,538.3	31,146.0	92.9%	0.32%	15.8%
3.Эрүүл мэндийн даатгалын хураам	2549.3					
4.Бараа үйлчилгээний бусад зардал	30755.8	49477.9	43919.2	88.8%	0.46%	22.33%
- бичиг хэрэг	559.9	993	792.8	79.8%	0.01%	1.81%
-гэрэл цахилгаан	1563.8	2282	1440.4	63.1%	0.01%	3.28%
-түлш халаалт	3874.9	10052.2	10346.3	102.9%	0.11%	23.56%
-тээвэр шатахуун	3479.4	4575	4578.8	100.1%	0.05%	10.43%
-шуудан холбоо	8281.7	9230	7714.8	83.6%	0.08%	17.57%
-цэвэр бохир ус	373	1162.2	472.7	40.7%	0.00%	1.08%
- дотоод албан томилолт	3035.5	4449.2	4062.5	91.3%	0.04%	9.25%
- Гадаад томилолт (арга хэмжээ)						
- Ном, хэвлэл авах						
-хичээл практикийн зардал	74	4346	3842	88.4%	0.04%	8.75%
-эд хогшил худалдан авах	1477.3	1750	1717.8	98.2%	0.02%	3.91%
-нормын хувцасны зардал	149.2	375	119.9	32.0%	0.00%	0.27%
- Хоол						
- Эм						
-урсгал зардал	1227.5	2292	1946.4	84.9%	0.02%	4.43%
- Биеийн тамирын уралдаан,тэмцээн						
- Байрны түрээсийн хөлс		1223.5	420.9	34.4%	0.00%	0.96%
-бусад зардал	6659.6	6747.8	6463.9	95.8%	0.07%	14.72%
5.Татаас ба урсгал шилжүүлэг	408	641	430.9	67.2%	0.00%	0.22%
- Оюутаны тэтгэлэг						
-Нэг удаагийн тэтгэмж,урамшуула	408	641	430.9	67.2%	0.00%	0.22%
6.Хөрөнгийн зардал						
үүнээс: төсвийн хөрөнгө						
12. Ангилалдаагүй зардал	375117.9	282686.7	561885.1	200.4%	5.82%	100.0%
1. Нөөц хөрөнгө	375117.9	282686.7	561885.1	200.4%	5.82%	100.0%
13 Хөрөнгийн зардал						

2006 оны 10 сар эдийн засгийн үйл ажиллагааны салбараар

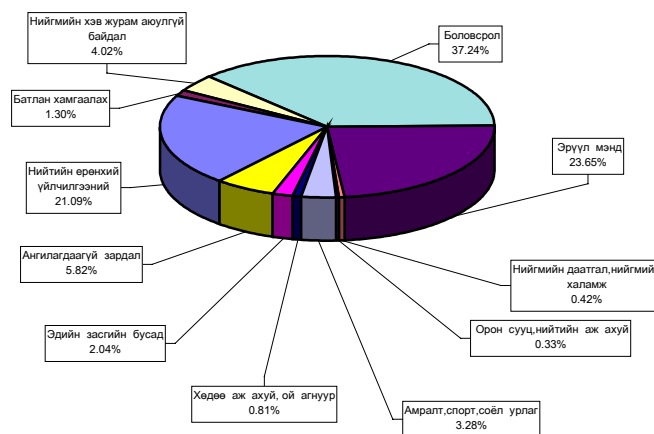

Орон нутгийн төсвийн орлого **1299.2** сая ₮ болж ,төлөвлөгөө **129.4** хувиар биелэгдэж, төсвийн зарлага **6298.9** сая ₮-т хүрч орлогоос давсан зарлага **4999.7** сая ₮ болов.

Орон нутгийн төсвийн орлогын төлөвлөгөөг дүнгээр нь Сэргэлэн, Цээл Лүн, Угтаал, Баянцагаан, Сүмбэр сумд 26.6-0.7 хувь буюу 18769.0 -84,4 мянган ₮-өөр тасалдууллаа.

Орон нутгийн орлогын төлөвлөгөөний биелэлтийг нэр төрлөөр нь үзүүлбэл: № 1

LOCALBUDGET SOMS, as of first 10 months,thous tog.

Сумд Soms	Мал бүхий иргэдийн орлого		О.Т.Боломжгүй Патент		О.Т.Боломжгүй Жишиг		И.О.Т.Т.Х		Суутган-4		Суутган-2	
	төл	гүй	төл	гүй	төл	гүй	төл	гүй	төл	гүй	төл	гүй
АБ	13,000.0	13,019.9	42.0	43.0	714.7	717.0	25.0	112.8	50.0	35.0	60.0	42.4
АР	3,420.0	3,269.0	330.0	361.0	128.0	114.2	90.0	52.0	200.0	168.2	40.0	75.5
АТ	2,850.0	3,425.7	820.0	773.2	84.0	90.0	50.0	52.0	200.0	168.2	40.0	75.5
БС	2,328.6	3,638.6	930.0	896.0	100.0	70.0	88.0	121.0	500.0	219.6	134.0	182.4
БА	4,360.0	3,092.4	60.0	60.0	2,177.0	3,217.6	66.0	159.0	185.0	192.5	25.0	
БД	5,800.0	4,283.4	300.0	226.0	155.0	150.0	25.0		40.0	176.7	169.0	63.4
БЖ	8,400.0	10,056.6	16.0	17.1	241.0	289.0	40.0	40.0	105.0	199.6	20.0	57.9
БӨ	11,500.0	10,948.0	170.0	219.0			45.0	10.0	327.2	489.5	30.0	
БХ	3,857.0	3,983.8	670.0	610.6	584.0	527.5	40.0	40.0	162.0	469.2	20.0	110.0
БЦ	10,100.0	7,453.8	436.0	502.0	264.0	185.0	30.0	3.0	200.0	323.0	40.0	
БТ	4,200.0	3,904.6			320.0	322.0	30.0	111.3	38.2	323.4	50.0	154.9
БЧ	1,512.0	1,345.4	2,350.0	1,976.5	130.0	225.8	96.0		90.0	1,737.5		
БН	2,530.4	2,821.3	1,026.0	1,611.0	2,415.1	2,871.0	220.9	1,664.3	495.8	831.4		
БҮ	10,100.0	10,818.5	72.0	36.0	898.0	590.0			27.0	421.2	30.0	46.6
ДХ	4,200.0	4,591.9	14.0	19.1	290.4	365.0	25.0	20.0	273.0	859.3	45.6	95.0
ЖА	1,499.7	1,625.9	423.0	413.0	1,050.0	1,020.0	99.0	153.6	36.2	21.5	74.0	30.2
ЗА	3,265.0	3,066.8	120.0	309.0	2,750.0	2,936.8	116.0	154.4	2,350.0	9,223.1		938.1
ЛҮ	10,278.6	8,409.5	500.0	701.5	208.4	213.0	50.0	50.0	112.6	136.1	40.0	50.0
ММ	3,019.0	2,140.2	40.0	66.0	528.0	700.0	50.0	55.3	150.0	166.6	40.0	41.0
ӨШ	6,500.0	4,585.8			710.0	680.0			70.0	29.9	25.0	115.1
СҮ	1,100.0	1,426.5	333.3	66.0	480.0	523.5	200.0	132.0	50.0		20.0	
СЭ	4,160.0	3,464.8			140.0	125.0	30.0	16.0	82.0	585.1	30.0	
УГ	2,850.0	2,408.5	332.0	340.0			30.0	30.0	190.0	295.0	30.0	30.0
ЦЭ	2,464.0	2,874.9	1,000.0	801.0	550.0	949.5	900.0	900.0	135.0	381.8	30.0	39.4
ЭР	7,429.9	7,820.7	68.0	122.0	1,832.0	2,147.0	85.0	87.0	375.0	581.5	15.0	22.0
ЭС	9,848.0	11,443.0	730.0	899.0	800.0	940.0	90.0	50.0	210.0	420.1	40.0	64.3
ЭМ	787.3	790.5	3,326.8	3,744.4	2,883.0	2,992.7	1,077.7	1,348.4	3,311.8	6,820.0	600.0	673.6
ДҮН	141,359.5	136,710.0	14,109.1	14,812.4	20,432.6	22,761.6	3,598.6	5,310.1	9,765.8	25,600.8	1,692.6	2,895.5

Орон нутгийн орлогын төлөвлөгөөний биелэлтийг нэр төрлөөр нь үзүүлбэл: № 2

LOCALBUDGET SOMS, as of first 10 months,thous tog.

Сумд Soms	Бууны		Тэмдэгтийн хураамж		Агнуурын орлого		Ус рашаан		Ойн орлого		Байглийн бусад баялаг, ургамлын	
	төл	гүй	төл	гүй	төл	гүй	төл	гүй	төл	гүй	төл	гүй
АБ	428.0	132.0	220.0	268.9	240.0	75.3	200.0	240.0	700.0	296.5	30.0	30.0
АР	120.0	120.0	160.0	188.5			150.0	150.7				
АТ	112.0	64.0	240.0	51.3			300.0					
БС	100.0	82.0	2,400.0	2,854.7					9,850.0	18,612.4		196.0
БА	88.0	88.0	245.0	104.0	1,000.0	20,556.8						
БД	176.0	88.0	100.0	152.0	400.0	4,976.0			1,100.0	2,537.8		
БЖ	44.0	32.0	180.0	184.4	20.0							
БӨ	86.0	56.0	37.8	282.8				3.0				
БХ	94.0	32.0	390.0	1,064.5								
БЦ	120.0	38.0	340.0	36.4	1,000.0	9,344.0	200.0	75.0				
БТ	162.0	64.0	291.7	461.9				180.0	2,100.0	3,484.5	30.0	33.0
БЧ	134.0	100.0	750.0	1,330.8			300.0	802.8	4,500.0	3,487.8	50.0	
БН	122.0	28.0	1,450.0	823.7			500.0	726.0	6,207.0	5,305.0	600.0	2,555.8
БҮ	372.0	228.0	192.0	69.7								
ДХ	120.0	136.0	155.0	155.3		2,336.0						
ЖА	78.0	33.0	1,400.0	3,392.2			2,250.0	2,250.0	7,500.0	7,303.5		
ЗА	146.0	108.0	645.0	672.7	60.0	60.0	264,000.0	408,976.9	350.0	561.5		
ЛҮ	80.0	84.0	250.0	257.9	60.0	80.0						
ММ	208.0	50.0	100.0	686.4		886.8	4,500.0	5,590.4	5,200.0	8,040.3	200.0	966.4
ӨШ	242.0	88.0	82.0	139.5	1,400.0	4,700.0						
СҮ	88.0	62.0	530.0	676.0					320.0	356.4		
СЭ	146.0	108.0	125.0	195.4			39,000.0	25,452.8				
УГ	84.0	84.0	291.0	370.0	20.0	20.0	800.0	600.0	1,800.0	1,977.9		
ЦЭ	102.0	56.0	600.0	656.4					750.0	703.2		
ЭР	280.0	280.0	290.0	522.5			1,500.0	5,419.6	7,560.0	12,225.6	2,500.0	2,500.0
ЭС	230.0	106.0	540.0	784.3								
ЭМ	320.0	324.0	10,840.0	13,272.3								
ДҮН	4,282.0	2,671.0	22,844.5	29,654.5	4,200.0	43,034.9	313,700.0	450,467.2	47,937.0	64,892.4	3,410.0	6,281.2

Орон нутгийн орлогын төлөвлөгөөний биелэлтийг нэр төрлөөр нь үзүүлбэл: №3
LOCAL BUDGET SOMS, as of first 10 months, thous tog.

Сумд Soms	Түгээмэл тархцатай		Хүү торгууль		Төсөвт газрын өврийн орлого		Түрээсийн орлого		Бусад орлого		Хөрөнгө борлуул сны орлого	
	тө	гүй	тө	гүй	тө	гүй	тө	гүй	тө	гүй	тө	гүй
АБ	3,541.8	2,581.0	800.0	1,983.5	375.0	989.5	50.0	50.0				
АР			400.0	564.8	250.0	1,610.9						
АТ			200.0	995.2			363.5	266.1	240.0	258.5		
БС			1,500.0	1,499.0	83.1	242.6			3,000.0	1,371.4		
БА			700.0	530.0								
БД			400.0	858.4	300.0	380.7	236.0	136.0		310.0		
БЖ			230.0	206.3			50.0	83.4		636.5		
БӨ			409.5	2,096.9	250.0	628.6			50.0	380.0		
БХ			4,500.0	8,827.2	130.0	202.9			300.0			
БЦ			160.0	283.0	160.0	263.0						
БТ			900.0	843.2	125.0	149.7	81.0	39.0				
БЧ	50.0	850.0	1,850.0	2,143.0	150.0	104.7	80.0	100.0	3,588.6	2,221.0		500.0
БН			1,600.0	1,784.6		5.0	375.0	224.0	818.2	4,062.3		
БҮ			225.0	86.0			90.0	63.0	200.0	200.0		
ДХ			241.0	2,761.0	200.0	354.7						
ЖА	50.0	50.0	2,900.0	2,319.8	165.0	44.8	280.0	166.0				235.2
ЗА			1,960.0	3,203.2	80.0	137.4	378.0	214.0				
ЛҮ	15.0	37.0	1,240.0	1,328.5	75.0	98.3	400.0	506.4				
ММ		625.0	520.0	384.7			210.0	271.5	200.0	207.0		
ӨШ			386.8	5.0	262.5	710.5	130.5	269.2				4.8
СҮ			790.0	197.8		706.7	670.0		240.0	240.0		
СЭ	1,000.0	552.8	275.0	184.0	225.0	1,415.1			420.0	185.0		
УГ	50.0		430.0	155.0	250.0	250.0	170.0	150.0			2,000.0	2,030.0
ЦЭ			1,700.0	772.0	450.0	550.0			200.0	200.0		
ЭР			1,105.4	3,310.4	1,500.0	3,745.4	43.3	15.0	2,275.5	19,663.5		
ЭС			2,600.0	2,003.7	320.0	342.6				123.9		
ЭМ			5,356.0	14,513.1			4,160.0	4,741.8	200.0	1,371.2	475.0	912.0
ДҮН	4,706.8	4,695.8	33,378.7	53,839.3	5,350.6	12,933.1	7,767.3	7,295.4	11,732.3	31,430.3	2,475.0	3,682.0

Орон нутгийн төсвийн орлого, зарлагыг сумдаар
LOCAL BUDGET, EXPENDITURE SOMS, as of first 10 months, thous tog /мян,₮/

Soms	ОРЛОГО, REVENUE				ЗАРЛАГА, EXPENDITURE			НИЙТ ДҮНД ЭЗЛЭХ ХУВЬ		Орлогыг
	Жилийн эхнээс		Жилийн эхнээс		Жилийн эхнээс		Орлогыг	Зарлагыг	Зарлагыг	
	Төлөвлөгөө	Гүйцэтгэл	Үүнээс 2005 оны дутуу	ТБ хувь	Төлөвлөгөө	Гүйцэтгэл				
Алтанбулаг	26,826.5	27,002.2	439.4	100.7%	193,788.8	181,518.4	93.7%	1.73%	1.88%	14.88%
Аргалант	9,052.7	11,413.0	1,630.9	126.1%	171,590.9	165,767.9	96.6%	0.73%	1.72%	6.88%
Архуст	8,559.8	9,166.7	312.7	107.1%	139,662.8	138,568.2	99.2%	0.59%	1.44%	6.62%
Батсүмбэр	30,876.8	42,292.7	2,245.7	137.0%	286,712.1	302,619.0	105.5%	2.71%	3.14%	13.98%
Баян	18,562.7	40,719.2	3,653.1	219.4%	165,157.7	183,487.2	111.1%	2.61%	1.90%	22.19%
Баяндэлгэр	13,686.0	22,009.0	884.0	160.8%	145,137.8	143,078.1	98.6%	1.41%	1.48%	15.38%
Баянжаргалан	14,923.4	29,966.4	2,229.7	200.8%	145,418.4	145,160.6	99.8%	1.92%	1.50%	20.64%
Баян-Өнжүүл	15,806.3	18,819.9	2,672.2	119.1%	150,207.6	140,254.9	93.4%	1.21%	1.45%	13.42%
Баянхангай	13,038.2	18,020.2	2,355.0	138.2%	157,173.5	162,823.5	103.6%	1.16%	1.69%	11.07%
Баянцагаан	38,000.3	34,238.5	10,140.3	90.1%	147,019.8	152,392.2	103.7%	2.20%	1.58%	22.47%
Баянцогт	14,180.0	18,917.9	935.4	119.3%	172,303.7	176,422.3	102.4%	1.08%	1.83%	9.59%
Баянчандмань	24,126.8	35,640.4	9,023.7	147.7%	243,838.8	245,228.2	100.6%	2.29%	2.54%	14.53%
Борнуур	33,202.4	41,552.7	5,923.0	125.1%	243,927.6	247,529.4	101.5%	2.66%	2.57%	16.79%
Бүрэн	17,363.0	17,754.3	2,958.9	102.3%	167,610.0	155,921.8	93.0%	1.14%	1.62%	11.39%
Дэлгэрхаан	6,436.4	12,646.2	237.4	198.5%	140,971.7	147,589.6	104.7%	0.81%	1.53%	8.57%
Жаргалант	40,739.9	46,713.4	2,571.5	114.7%	320,534.5	313,056.5	97.7%	3.00%	3.24%	14.92%
Заамар	383,297.6	554,338.6	22,592.7	144.6%	405,527.9	422,457.5	104.2%	35.55%	4.38%	131.22%
Лун	18,357.6	15,181.7	1,239.3	82.7%	209,384.3	203,833.5	97.3%	0.97%	2.11%	7.45%
Мөнгөнморьт	22,742.0	29,785.4	1,629.3	131.0%	174,627.0	179,098.4	102.6%	1.91%	1.86%	16.63%
Өндөрширээт	12,786.1	14,398.2	856.4	112.6%	154,929.7	150,857.8	97.4%	0.92%	1.56%	9.54%
Сүмбэр	11,409.3	11,324.9	1,116.4	99.3%	121,358.7	124,129.3	102.3%	0.73%	1.29%	9.12%
Сэргэлэн	70,433.2	51,664.2	2,992.4	73.4%	157,731.8	150,356.9	95.3%	3.31%	1.56%	34.36%
Угтаал	17,317.0	14,368.9	330.3	83.0%	229,613.8	225,353.8	98.1%	0.92%	2.34%	6.38%
Цээл	22,581.0	17,698.8	884.5	78.4%	228,579.7	216,161.2	94.6%	1.13%	2.24%	8.19%
Эрдэнэ	35,692.5	66,165.6	131.2	185.4%	121,057.5	148,630.5	122.8%	4.24%	1.54%	44.52%
Эрдэнэсант	20,251.0	22,463.6	1,524.3	110.9%	272,389.0	269,906.2	99.1%	1.44%	2.80%	8.32%
Зуунмод	64,080.7	76,951.7	16,060.6	120.1%	1,232,692.3	1,059,930.1	86.0%	4.93%	10.99%	7.26%
ТӨ	141,114.9	260,183.4		184.4%	3,311,969.0	3,496,596.6	105.6%	16.68%	36.24%	7.44%
ОНД	1,004,329.2	1,299,214.3	95,450.3	129.4%	6,298,947.4	6,152,133.0	97.7%	83.32%	63.76%	21.12%
ДҮН	1,145,444.1	1,559,397.7	95,450.3	136.1%	9,610,916.4	9,648,729.6	100.4%	100.0%	100.0%	16.16%
Дүнгээс: Төв бүс	215,147.0	208,676.5	32,304.9	97.0%	1,881,440.3	1,684,452.5	89.5%	13.38%	17.46%	12.39%
бүс- Хойт бүс	163,587.9	205,855.0	23,446.6	125.8%	1,560,266.3	1,574,752.6	100.9%	13.20%	16.32%	13.07%
үүдээр Баруун бүс	511,427.9	686,870.5	30,858.8	134.3%	1,966,179.6	1,954,904.9	99.4%	44.05%	20.26%	35.14%
Зүүн бүс	114,166.4	197,812.3	8,840.0	173.3%	891,061.2	938,023.0	105.3%	12.69%	9.72%	21.09%

Орон нутгийн орлогоос Аймагт төвлөрөх нэр төрлийг сумдаар үзүүлбэл
LOCALBUDGET SOMS, as of first 10 months,thous tog.

Сумд Soms	Газрын төлбөр		АБЭЯХ-ийн татвар		Үл хөдлөх хөрөнгийн		Нөөцийн		Хүү,торгууль: төрийн өмч,хэрэнгэ худалдсны өмч хувьчлалын орлогууд.		Дүн		
	тө	гүй	тө	гүй	тө	гүй	тө	гүй	тө	гүй	тө	гүй	хувь
АБ	3,000.0	3,073.9	3,250.0	3,424.3	100.0						6,350.0	6,498.2	102.3
АР	2,092.6	2,887.6	1,600.9	1,167.4	226.2	308.4					3,919.7	4,363.4	111.3
АТ	858.8	415.5	2,005.0	2,338.0	196.5	193.5					3,060.3	2,947.0	96.3
БС	5,116.1	6,378.8	4,000.0	5,392.2	747.0	536.0					9,863.1	12,307.0	124.8
БА	3,445.0	5,927.2	1,500.0	1,769.4	151.7	191.3	4,560.0	4,831.0			9,656.7	12,718.9	131.7
БД	1,697.3	1,241.9	1,220.0	1,261.0	67.7	67.7	1,500.0	5,000.0			4,485.0	7,570.6	168.8
БЖ	2,517.0	3,032.0	2,000.0	2,803.6	60.4	48.4	1,000.0	12,279.6			5,577.4	18,163.6	325.7
БӨ	200.0	727.6	2,600.0	2,860.2	100.8	118.3					2,900.8	3,706.1	127.8
БХ	956.2	644.3	1,300.0	1,496.3	35.0	11.9					2,291.2	2,152.5	93.9
БЦ	2,356.4	1,000.0	1,900.0	1,952.2	93.9	80.1	20,600.0	12,700.0			24,950.3	15,732.3	63.1
БТ	3,044.5	3,620.2	2,000.0	2,029.6	807.6	1,196.6					5,852.1	6,846.4	117.0
БЧ	3,896.2	5,183.6	3,800.0	3,748.3	800.0	2,905.8		6,877.4			8,496.2	18,715.1	220.3
БН	6,919.0	8,186.8	4,200.0	6,059.7	3,723.0	2,192.8					14,842.0	16,439.3	110.8
БУ	372.2	247.3	4,700.0	4,875.4	84.8	72.6					5,157.0	5,195.3	100.7
ДХ	83.7	67.0	765.0	874.9	23.7	11.0					872.4	952.9	109.2
ЖА	15,251.0	19,145.6	7,250.0	7,972.6	434.0	536.5					22,935.0	27,654.7	120.6
ЗА	84,059.5	96,697.5	11,350.0	16,558.5	11,668.1	10,520.7					107,077.6	123,776.7	115.6
ЛҮ	1,000.0	518.2	3,000.0	2,028.3	1,048.0	683.0					5,048.0	3,229.5	64.0
ММ	6,147.0	6,176.8	1,500.0	2,649.1	130.0	81.9					7,777.0	8,907.8	114.5
ӨШ	453.7	475.7	2,320.0	2,546.2	203.6	48.5					2,977.3	3,070.4	103.1
СҮ	4,078.0	4,593.0	2,200.0	2,114.5	310.0	230.5					6,588.0	6,938.0	105.3
СЭ	22,473.0	16,908.0	2,050.0	1,985.3	277.2	486.9					24,800.2	19,380.2	78.1
УГ	4,320.0	2,053.6	3,500.0	3,574.9	170.0						7,990.0	5,628.5	70.4
ЦЭ	8,525.0	5,297.6	3,600.0	3,178.7	1,575.0	338.3					13,700.0	8,814.6	64.3
ЭР	5,621.0	4,340.0	3,000.0	3,147.0	212.4	216.4					8,833.4	7,703.4	87.2
ЭС	328.0	616.4	3,950.0	4,392.1	565.0	278.2					4,843.0	5,286.7	109.2
ЭМ	3,333.3	2,309.3	14,683.0	13,202.3	12,726.8	9,936.1					30,743.1	25,447.7	82.8
ТӨО		970.5							141,114.9	259,212.9	141,114.9	260,183.4	184.4
ДҮН	192,144.5	202,735.9	95,243.9	105,402.0	36,538.4	31,291.4	27,660.0	41,688.0	141,114.9	259,212.9	492,701.7	640,330.2	130.0

Орон нутгийн орлогоос Улсад төвлөрүүлэх нэр төрлийг сумдаар үзүүлбэл
LOCALBUDGET SOMS, as of first 10 months,thous tog.

Сумд Soms	Цалингийн ашиг		ААНОАТ		НӨТ		Онцгой		Орлогууд- аас: Урьд оны дутуу	Дүн		
	төл	гүй	төл	гүй	төл	гүй	төл	гүй		төл	гүй	хувь
АБ	7,120.0	11,262.6	200.0	43.2					87.0	7,320.0	11,305.8	154.5
АР	2,780.0	4,122.0	50.0	9.2					58.4	2,830.0	4,131.2	146.0
АТ	2,160.0	3,055.3	168.0	17.0					76.9	2,328.0	3,072.3	132.0
БС	16,160.0	24,123.5	2,400.0	245.5	5,488.0	4,131.1			2,131.4	24,048.0	28,500.1	118.5
БА	6,240.0	11,616.7	400.0	55.0	1,568.0				1,405.1	8,208.0	11,671.7	142.2
БД	2,320.0	4,136.9	432.0	96.2					64.7	2,752.0	4,233.1	153.8
БЖ	2,720.0	4,682.7	320.0	20.0					42.6	3,040.0	4,702.7	154.7
БӨ	2,640.0	4,205.7	320.0	8.7	100.0				112.4	3,060.0	4,214.4	137.7
БХ	2,160.0	3,989.3	120.0	117.9					24.6	2,280.0	4,107.2	180.1
БЦ	2,320.0	3,517.3	160.0	59.1	75.0				109.9	2,555.0	3,576.4	140.0
БТ	2,480.0	3,761.2	960.0	1,341.3					1,265.0	3,440.0	5,102.5	148.3
БЧ	6,720.0	9,029.3	640.0	401.9	100.0	1,021.2			1,649.9	7,460.0	10,452.4	140.1
БН	6,640.0	7,981.8	720.0	1,129.1		204.7			1,770.5	7,360.0	9,315.6	126.6
БУ	3,040.0	3,565.2	80.0	23.5					43.2	3,120.0	3,588.7	115.0
ДХ	2,080.0	2,808.0	24.0	22.7					11.3	2,104.0	2,830.7	134.5
ЖА	7,920.0	13,466.4	2,240.0	3,416.5					4,935.3	10,160.0	16,882.9	166.2
ЗА	96,000.0	166,836.2	480.0	20.9	75.0	124.6			9,221.8	96,555.0	166,981.7	172.9
ЛҮ	6,720.0	9,046.4	640.0	180.9					100.3	7,360.0	9,227.3	125.4
ММ	5,120.0	8,928.7	240.0	17.4	100.0	1,083.1			429.6	5,460.0	10,029.2	183.7
ӨШ	3,040.0	3,981.0	56.0						3,096.0	3,981.0	3,981.0	128.6
СҮ	2,960.0	3,691.2	1,200.0	134.0					296.9	4,160.0	3,825.2	92.0
СЭ	3,680.0	3,828.7	640.0						268.4	4,320.0	3,928.7	90.9
УГ	3,840.0	6,016.4	640.0	429.6	50.0				441.1	4,530.0	6,446.0	142.3
ЦЭ	4,080.0	7,291.3	3,200.0	990.6					2,086.1	7,280.0	8,281.9	113.8
ЭР	7,680.0	13,218.5	3,600.0	1,049.8					1,410.7	11,280.0	14,268.3	126.5
ЭС	4,720.0	9,064.3	160.0	137.5					462.4	4,880.0	9,201.8	188.6
ЭМ	156,505.8	201,335.9	19,543.3	19,293.3	82,944.0	67,479.4	83,300.0	89,516.4	72,189.9	342,293.1	377,625.0	110.3
ДҮН	369,845.8	548,562.5	39,633.3	29,260.8	90,500.0	74,144.1	83,300.0	89,516.4	100,695.4	583,279.1	741,483.8	127.1

Төсвийн зарлагыг сумдаар
EXPENDITURE SOMS, as of first 10 months, thous tog

Soms	Зарлага, Expenditure		НИЙТ ЗАРЛАГААС				Сумдад өгсөн дотцац
	Жилийн эхнээс		Цалин	Зарлагад эзлэх %	НДШ, ЭМД	Бараа үйлч бусад	
	Төлөвлөгөө	Гүйцэтгэл					
АБ	193,788.8	181,518.4	87,535.6	48.22%	11,237.0	82,745.8	165,848.0
АР	171,590.9	165,767.9	67,673.0	40.82%	17,138.0	80,956.9	160,617.3
АТ	139,662.8	138,568.2	64,643.6	46.65%	15,167.5	58,757.1	129,856.9
БС	286,712.1	302,619.0	133,650.1	44.16%	35,316.0	133,652.9	260,701.6
БА	165,157.7	183,487.2	87,879.8	47.89%	23,074.1	72,533.3	151,363.8
БД	145,137.8	143,078.1	56,258.7	39.32%	14,405.3	72,414.1	126,785.2
БЖ	145,418.4	145,160.6	68,042.7	46.87%	17,860.7	59,257.2	130,912.4
БӨ	150,207.6	140,254.9	60,676.4	43.26%	16,336.4	63,242.1	139,354.0
БХ	157,173.5	162,823.5	66,285.8	40.71%	17,630.4	78,907.3	138,231.8
БЦ	147,019.8	152,392.2	65,494.2	42.98%	17,285.1	69,612.9	128,372.5
БТ	172,303.7	176,422.3	69,836.8	39.59%	18,445.8	88,139.7	166,201.7
БЧ	243,838.8	245,228.2	112,315.3	45.80%	28,543.0	104,369.9	220,699.0
БН	243,927.6	247,529.4	114,692.2	46.33%	29,248.5	103,588.7	216,960.9
БҮ	167,610.0	155,921.8	83,129.4	53.31%	19,045.4	53,747.0	147,179.9
ДХ	140,971.7	147,589.6	58,894.0	39.90%	14,718.6	73,977.0	130,060.8
ЖА	320,534.5	313,056.5	147,563.7	47.14%	40,204.3	125,288.5	289,744.3
ЗА	405,527.9	422,457.5	168,532.2	39.89%	46,884.5	207,040.8	333,658.2
ЛҮ	209,384.3	203,833.5	95,697.5	46.95%	25,177.7	82,958.3	189,524.5
ММ	174,627.0	179,098.4	79,812.2	44.56%	19,551.7	79,734.5	153,737.5
ӨШ	154,929.7	150,857.8	70,916.5	47.01%	19,207.7	60,733.6	140,695.3
СҮ	157,731.8	150,356.9	74,285.7	49.41%	19,612.9	56,458.3	145,771.2
СЭ	121,358.7	124,129.3	55,854.7	45.00%	14,522.9	53,751.7	86,737.6
УГ	229,613.8	225,353.8	90,170.0	40.01%	23,884.7	111,299.1	211,585.6
ЦЭ	228,579.7	216,161.2	96,318.1	44.56%	25,581.9	94,261.2	212,275.3
ЭР	121,057.5	148,630.5	58,766.5	39.54%	15,504.8	74,359.2	84,218.4
ЭС	272,389.0	269,906.2	131,351.5	48.67%	34,070.8	104,483.9	99,412.0
ЗМ	1,232,692.3	1,059,930.1	392,090.6	36.99%	99,725.9	568,113.6	1,076,142.8
ТӨ	3,311,969.0	3,496,596.6	1,269,851.5	36.32%	239,987.2	1,986,757.9	3,002,235.9
ОНД	6,298,947.4	6,152,133.0	2,658,366.8	43.21%	679,381.6	2,814,384.6	5,436,648.5
ДҮН	9,610,916.4	9,648,729.6	3,928,218.3	40.71%	919,368.8	4,801,142.5	8,438,884.4

ТӨ - төвлөрсөн
ОНД - орон нутгийн дүн

Төсвийн зарлага төсөвт байгууллагаар
EXPENDITURE Government organization, as of first 10 months, thous tog (мян-төг)

	З А Р Л А Г А, EXPENDITURE			НИЙТ ЗАРЛАГААС				олгосон татаас	Өглөг (мян-төг)
	Жилийн эхнээс			Цалин	Зарлагад эзлэх %	НДШ, ЭМД	Бараа үйлчилгээний зардал		
	Төлөвлөгөө	Гүйцэтгэл	ТБ хувь						
Аймгийн ЭДТГ	248,333.1	239,974.1	96.6%	69,972.0	29.2%	17,868.3	152,333.8	259,791.8	542.5
Аймгийн ИТХурал	30,915.6	27,599.6	89.3%	8,834.4	32.0%	2,129.6	16,635.6	32,175.7	
Аудитын газар	29,908.8	29,281.7	97.9%	13,926.6	47.6%	3,676.4	11,678.7	30,898.3	
Ар жангивчлан	158,767.0	170,984.7	107.7%	56,854.0	33.3%	15,208.0	98,922.7	17,176.4	716.8
Хот тохижуулах	34,470.4	31,396.2	91.1%				31,396.2	31,154.4	
Ангилалдаагүй	36,743.5	75,951.5	206.7%				75,951.5	75,951.5	
Намын суудал		8,750.0					8,750.0	8,750.0	
Нөөц сан	76,500.0	103,750.0	135.6%				103,750.0	103,750.0	
Мал эмнэлэг	49,000.0	49,380.1	100.8%				49,380.1	49,380.1	
Замын сан	90,500.0	136,938.9	151.3%				136,938.9	136,938.9	
Орон нутгийн ХО	11,000.0	187,114.6	1701.0%				187,114.6	187,114.6	
Хувийн сургууль		7,626.8					7,626.8	7,626.8	
Статистик	15,047.5	14,612.2	97.1%	9,139.2	62.5%	2,412.4	3,060.6	15,002.5	
МХГазар	98,924.0	96,818.9	97.9%	55,343.6	57.2%	15,065.7	26,409.6	98,924.0	
Цагдаагийн газар	416,247.3	388,074.8	93.2%	235,066.9	60.6%	9,513.0	143,494.9	407,119.9	
Онцгой байдлын хэлтэс	130,381.0	125,510.4	96.3%	84,136.2	67.0%	4,135.0	37,239.2	130,141.0	2,672.1
Өрхийн эмнэлэг	41,921.4	37,977.4	90.6%				37,977.4	28,523.0	
Ахмадын хороо	6,289.5	6,245.3	99.3%				6,245.3	6,289.5	
Хүүхдийн төлөө төв	25,951.0	23,300.6	89.8%	7,635.6	32.8%	2,007.0	13,658.0	32,094.6	
ХЭАлба	37,780.9	34,629.4	91.7%	14,239.5	41.1%	3,501.2	16,888.7	36,780.9	
ХХААУГазар	78,025.3	78,442.7		28,054.3	35.8%	7,434.3	42,954.1	76,425.3	1,235.8
СХЗТөв	21,787.9	21,320.0	97.9%	10,321.3	48.4%	2,623.9	8,374.8	12,367.4	
БОАлба	47,094.8	38,399.4	81.5%	29,713.9	77.4%	7,194.2	1,491.3	50,151.0	
Цаг уур	115,606.2	113,670.2	98.3%	73,523.3	64.7%	19,320.9	20,826.0	115,249.2	
Хүүхдийн сувилал	47,998.5	47,857.1	99.7%	19,997.5	41.8%	5,062.1	22,797.5	46,034.7	5,740.2
Боловсрол төв	61,244.9	55,362.2	90.4%	16,165.1	29.2%	4,313.8	34,883.3	63,517.3	
Нэгдсэн эмнэлэг	783,388.6	744,370.1	95.0%	337,948.0	45.4%	72,500.0	333,922.1	490,232.1	31,666.3
ЭМГазар	227,049.1	213,846.0	94.2%	83,627.1	39.1%	19,319.2	110,899.7	227,049.0	578.6
Өвөржангивчлан	173,537.5	174,162.5	100.4%	48,655.5	27.9%	11,712.3	113,794.7	16,959.1	
БТССТөв	71,408.7	69,058.3	96.7%	16,169.3	23.4%	4,164.0	48,725.0	69,032.8	3,035.3
Аймгийн музей	27,156.6	23,853.3	87.8%	10,773.5	45.2%	2,774.8	10,305.0	21,156.6	1,785.5
ТКХүрээлэн	79,905.9	83,076.3	104.0%	30,692.2	36.9%	5,873.4	46,510.7	79,726.5	4,650.0
Номын сан	39,084.0	37,261.3	95.3%	9,062.5	24.3%	2,377.7	25,821.1	38,751.0	9,344.9
ДҮН	3,311,969.0	3,496,596.6	105.6%	1,269,851.5	36.3%	239,987.2	1,986,757.9	3,002,235.9	61,968.0

Төсөвт байгууллагуудын Өглөгийн үлдэгдэл(мян. ₮)

Д/д	Хэмжих нэгж	2005 эцсийн байдлаар	2006 оны 10 сарын 31-ний үлдэгдэл	үүнээс: Өглөг үүссэн хугацаагаар		
				31-60 өдөр	61-120 өдөр	121-өдрөөс дээш
Төсөвт байгууллагуудын өглөг Бүгд						
1	ү Цалингийн	мян. ₮ 25,870.5	144,679.1	37,765.2		106,913.9
2	НДШ	мян. ₮ 606.3	31,309.0	22,327.3		8,981.7
3	ү ЭМД	мян. ₮	30,699.3	5,807.9		24,891.4
4	Гэрэл цахилгаан	мян. ₮ 1,116.7	3,150.0	3,150.0		
5	н Түлш,халаалт	мян. ₮ 3,780.8	51,499.5	6,480.0		45,019.5
6	Цэвэр, бохир ус	мян. ₮ 690.6				
7	э Шуудан,холбоо	мян. ₮ 642.0	660.0			660.0
8	Тээвэр,шатахуун	мян. ₮ 697.9	2,827.5			2,827.5
9	Хоол	мян. ₮ 256.0	3,768.0			3,768.0
10	э Эм	мян. ₮ 11,271.4	16,027.4			16,027.4
11	Дотоод албан томилолт	мян. ₮ 607.8	180.0			180.0
12	Урсгал засвар	мян. ₮				
13	Байр түрээсийн зардал	мян. ₮				
14	с Бусад	мян. ₮ 6,201.0	4,558.4			4,558.4
Төсөвт байгууллагуудын өглөг Бүгд						
1	ү Цалингийн	хувь 100.0%	100.0%	26.10%		73.90%
2	НДШ	хувь 2.34%	21.22%	4.01%		17.20%
3	ү ЭМД	хувь				
4	Гэрэл цахилгаан	хувь 4.32%	2.18%	2.18%		
5	н Түлш,халаалт	хувь 14.61%	35.60%	4.48%		31.12%
6	Цэвэр, бохир ус	хувь 2.67%				
7	э Шуудан,холбоо	хувь 2.48%	0.46%			0.46%
8	Тээвэр,шатахуун	хувь 2.70%	1.95%			1.95%
9	Хоол	хувь 0.99%	2.60%			2.60%
10	э Эм	хувь 43.57%	11.08%			11.08%
11	Дотоод албан томилолт	хувь 2.35%	0.12%			0.12%
12	Урсгал засвар	хувь				
13	Байрны түрээс	хувь				
14	с Бусад	хувь 23.97%	3.15%			3.15%

Төсвийн Өглөг (өр)-ийг сумдын нэрээр, төсөвтэй ш харьцдаг байгууллагуудын дүнгээр үзүүлбэл:

Soms	Нийт өглөг (мян. ₮)	ү ү н э э с			Авллага
		цалин	НДШ	бусад	
Алтанбулаг					
Аргалант					
Архуст	4,182.8	3,150.6	1,032.2		
Батсүмбэр					
Баян	4,579.2			4,579.2	981.9
Баяндэлгэр					11,155.5
Баянжаргалан	981.9	416.8	124.1	441.0	5,302.8
Баян-Өнжүүл					
Баянхангай	3,696.5		1,502.5	2,194.0	1,643.4
Баянцагаан					
Баянцогт					925.0
Баянчандмань	1,913.2		713.2	1,200.0	
Борнуур	11,665.0			11,665.0	1,593.0
Бүрэн	2,300.0		1,900.0	400.0	
Дэлгэрхаан	2,075.0			2,075.0	309.1
Жаргалант	203.0			203.0	18,619.6
Заамар	8,967.4		1,484.1	7,483.3	4,111.1
Лүн	1,588.0			1,588.0	
Мөнгөнорьт	2,812.2		1,690.0	1,122.2	
Өндөрширээт					157.3
Сүмбэр					
Сэргэлэн	150.3			150.3	3,245.4
Угтаал					
Цээл	2,548.7			2,548.7	13,134.6
Эрдэнэ	1,031.7			1,031.7	2,668.5
Эрдэнэсант					1,708.1
Зуунмод	34,016.2	21,594.4	5,700.9	6,720.9	7,432.0
Төвлөрсөн	61,968.0	6,147.2	16,552.3	39,268.5	66,343.7
Орон нутгийн дүн	82,711.1	25,161.8	14,147.0	43,402.3	72,987.3
ДҮН	144,679.1	31,309.0	30,699.3	82,670.8	139,331.0

Нийтийн ерөнхий үйлчилгээний зарлагыг сумдаар үзүүлбэ
EXPENDITURE SOMS, as of first 10 months, thous tog

Soms	Н.Е.Ү-ний зарлага бүгд Expendiure		НИЙТ ЗАРЛАГААС				
	Жилийн эхнээс		Цалин	Зарлагд ээлэх %	НДШ, ЭМД	бараа үйл- чилгээний бусад зардал	татаас ба урсгал шилжүүлэг
	Төлөв- өлгөө	Гүйцэтгэл					
АБ	53,890.7	56,417.8	25,156.3	44.59%	6,641.3	24,620.2	34,599.8
АР	40,455.7	43,290.1	21,980.1	50.77%	5,623.5	15,686.5	35,749.4
АТ	41,789.4	42,638.3	17,492.2	41.02%	2,558.5	22,587.6	36,419.2
БС	53,605.4	64,785.4	23,871.3	36.85%	6,270.7	34,643.4	33,646.6
БА	44,770.5	63,219.6	23,750.2	37.57%	5,559.7	33,909.7	36,023.4
БД	39,882.4	48,896.1	20,184.2	41.28%	4,941.5	23,770.4	30,804.9
БЖ	42,152.2	45,264.5	21,255.7	46.96%	5,529.1	18,479.7	32,694.2
БӨ	43,331.5	40,110.1	18,123.6	45.18%	4,635.7	17,350.8	39,196.8
БХ	38,298.8	44,781.2	18,257.3	40.77%	4,378.7	22,145.2	28,528.9
БЦ	43,988.6	47,791.9	20,064.3	41.98%	5,306.6	22,421.0	32,261.2
БТ	42,917.0	45,463.8	19,762.9	43.47%	5,328.7	20,372.2	35,657.5
БЧ	64,313.2	64,586.1	25,710.7	39.81%	6,176.7	32,698.7	49,184.4
БН	47,788.0	56,381.7	19,580.2	34.73%	5,422.3	31,379.2	31,316.0
БҮ	44,709.5	45,265.8	24,198.5	53.46%	2,950.3	18,117.0	32,775.2
ДХ	43,872.9	51,404.3	18,969.5	36.90%	3,857.0	28,577.8	39,171.5
ЖА	49,888.4	50,670.7	19,982.0	39.44%	6,627.5	24,061.2	33,960.0
ЗА	62,272.9	86,013.7	28,589.6	33.24%	7,593.4	49,830.7	8,000.0
ЛҮ	48,701.5	49,374.5	20,139.1	40.79%	5,592.7	23,642.7	37,422.3
ММ	43,154.3	51,067.0	23,789.6	46.59%	4,823.2	22,454.2	29,976.3
ӨШ	42,903.3	44,802.3	23,462.0	52.37%	6,410.6	14,929.7	34,315.0
СҮ	37,597.8	37,863.2	18,621.0	49.18%	4,915.9	14,326.3	33,964.3
СЭ	36,865.8	40,328.6	20,257.8	50.23%	5,459.8	14,611.0	7,500.0
УГ	45,976.7	47,512.9	21,063.9	44.33%	5,560.8	20,888.2	39,603.7
ЦЭ	47,490.0	47,672.2	23,628.6	49.56%	6,318.1	17,725.5	39,064.3
ЭР	47,807.9	79,361.3	29,350.2	36.98%	7,674.4	42,336.7	21,042.0
ЭС	49,474.1	53,324.9	24,948.9	46.79%	6,171.4	22,204.6	35,734.0
ЗМ	107,347.2	106,939.7	40,199.9	37.59%	9,693.8	57,046.0	76,387.7
Орон нутгийн дүн	1,305,245.7	1,455,227.7	612,389.6	42.08%	152,021.9	690,816.2	924,998.6

Мөнгө, зээл, хадгаламж

Монгол шуудан, Хас, Зоос банкны салбарууд, ХААН банкны УБ төв салбарын харьяа тооцооны төвийн дүнгээр **2006 оны эхний 10 сард** кассын орлого **19275.2 сая ₮**, кассын зарлага **19267.4 сая ₮** болж, гүйлгээнд **160.6 сая ₮** байна.

Банкны кассын орлого, зарлага.
REVENUE, EXPENDITURE, BANK OF CASH (сая-төг) mln tog

	Банкны кассын						Орлого % Зарлага Revenue to expenditure ratio, %
	Орлого revenue			Зарлага expenditure			
	Системийн банкны зузаат- гал	Бусад цэвэр орлого	Дүн Total	Системийн банкинд шилжүүл- сэн	Бусад цэвэр зарлага	Дүн Total	
Салбар, тооцооны кассуудын дүн Total bank	3581.9	8348.7	19275.2	2238.3	9662.1	19267.4	100.0%
Y -ХАА-н банкны тооцооны касс Agriculture Bank	3258.5	3,417.5	6676.0	5.9	6676.4	6682.3	99.9%
Y -Мон-шуудан банкны салбар Post Givo Bank		3,750.6	3750.6	1,779.2	1923.8	3703.0	101.3%
э -Хас банкны салбар Khasbank	323.4	1,180.6	1504.0	453.2	1061.9	1515.1	99.3%
с -Зоос банкны салбар Zoosbank	1340.0	6,004.6	7344.6		7367.0	7367.0	99.7%

ХААН банкны харьяа тооцооны төв, Монгол шуудан, Хас, Зоос банкны салбаруудад аж ахуйн нэгж, байгууллагуудад **жижиг худалдаа, үйлдвэрлэлийг** дэмжих үүднээс олгосон зээлийн үлдэгдэл 10 сарын 30-ний байдлаар **10006.4** сая ₮ байгаа нь өмнөх сарынхаас **100.1** сая ₮-өөр буурлаа.

Зээлийн өрийн үлдэгдэл (сая-төг)
LOANS OUTSTANDING, at the end of month, mln tog

	Зээлийн өрийн үлдэгдэл Loans outstanding				Үүнээс хугацаа хэтэрсэн of which : overdue			
	2005 оны				2006 10-30	2005 оны		2006 он 10-30
	3-30	6-30	9-30	12-30		06-30	12-30	
Банкны системийн дүн Total bank	2529.3	2823.5	2792.1	2931.1	10006.4	58.5	119.6	284.5
Y -ХАА-н банкны тооцооны касс Agriculture Bank	723.4	607.6	407.9	603.0	7334.5	26.8	24.6	126.4
Y -Мон-шуудан банкны салбар Post Givo Bank	335.3	387.6	407.9	399.1	846.0	3.4		60.7
э -Хас банкны салбар Khasbank	576.3	834.4	937.1	853.70	946.8	3.1	4.9	21.0
с -Зоос банкны салбар Zoosbank	894.3	993.9	1039.2	1075.3	879.1	25.2	90.1	76.4

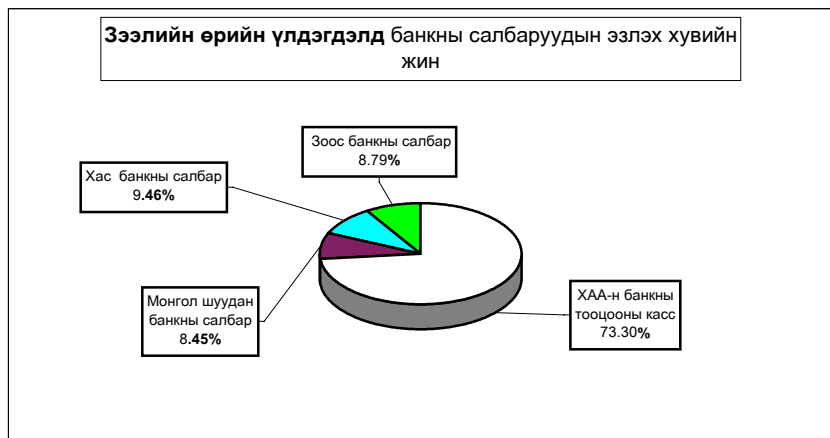

2006 он гарсаар Засгийн газраас бичил бизнесийг дэмжих ажлын хүрээнд оны эхний 10 сард **17100** зээлдэгч нарт **10336.4** сая ₮-ийн зээл олгов.

2006 онд Бичил бизнест олгосон зээл

(сая төг)

LOANS OUTSTANDING, at the end of month, mln tog

	Бичил бизнест олгосон зээл <i>Loans outstanding</i>		Зээлийн хүүгийн дундаж <i>LOAN RATE</i>	
	Зээлдэгчийн тоо	Зээлийн хэмжээ Total Loan	Зээлийн хүүгийн дундаж	
			Үйлдвэрлэлийн Enterprise	Худадаа Trade
Банкны системийн дүн Total bank	17100	10336.4	x	x
ү -ХАА-н банкны тооцооны касс Agriculture Bank	12896	6902.6	3.5	3.5
ү -Мон-шуудан банкны салбар Post Givo Bank	1232	1168.5	2.0	3.0
э -Хас банкны салбар Khasbank	1654	1268.2	3.0	2.4
с - Зоос банкны салбар Zoosbank	1318	997.1	3.0	2.8

Иргэдийн хувийн хадгаламжинд 10 сарын 30-ний байдлаар **3542.2** сая ₮ байгаа нь өмнөх сарынхаас **25.0** сая ₮-өөр өслөө.

Иргэдийн хадгаламжийн үлдэгдэл, хүү
REMAINDER OF INDIVIDUAL DEPOSITS, RATE

(сая. төгрөгөөр)
mln tog, by months %

	Хадгаламжийн үлдэгдэл Remainder deposits					Хадгаламжийн хүүний сарын дундаж хувь	
	2005 оны				2006 10-30	Хугацаатай	Хугацаагүй
	03-30	06-30	09-30	12-30			
Банкны системийн дүн Total bank	1286.60	672.1	1332.2	1497.6	3542.2		
ү -ХАА-н банкны тооцооны касс Agriculture Bank	577.5	189.0	383.2	523.1	2321.7	1.5	0.83
ү -Мон-шуудан банкны салбар Post Givo Bank	296.9	260.5	410.5	453.1	659.7	1.65	0.75
э -Хас банкны салбар Khasbank	139.9	99.5	164.4	175.1	244.1	1.50	0.80
с - Зоос банкны салбар Zoosbank	272.3	123.1	374.1	346.3	316.7	1.5	0.75

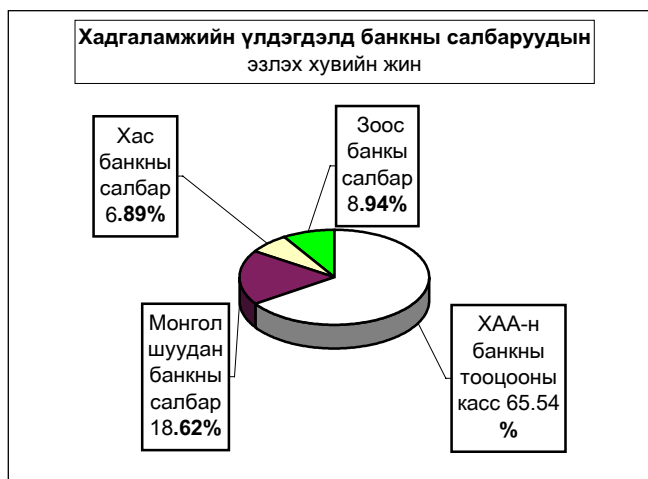

Нийгмийн даатгал

Нийгмийн даатгалын байгууллагын мэдээгээр 2006 оны 10 сард НДШ-ийн орлого **2338.2** сая ₮ болж төлөвлөгөө **93.05** хувь биелэв. Тэтгэвэр, тэтгэмжинд **4454.1** сая ₮ олгож, олголтын хувь **100.0%** болов.

Нийгмийн даатгалын сангийн орлого зарлага

Ууцгалтууд	Тоо			Төлөм шимтгэл, олгосон тэтгэвэр, тэтгэвэр		
	2004-Х	2005-Х	2006-Х	2004-Х	2005-Х	2006-Х
Даатгууллагын тоо бүгд	795	795	795	1595929.4	1730127.7	2186162.2
Аж ахуйн нэгж байгууллага	519	519	519	494738.1	536339.6	677710.3
Төсөвт байгууллага	276	276	276	1101191.3	1193788.1	1508451.9
Олгосон тэтгэвэр -бүгд	10538	10627	10596	3309253.2	3655656.5	4454177.2
Өндөр настны	7430	7351	7350	2467320.3	2632072.7	3207007.5
Хөгжлийн бэрхшээлтэй иргэдийн	1803	2001	1974	445923.0	584905.0	712668.3
Гэжээчээ алдсаны	1105	1053	1049	310215.6	329009.1	400875.9
Цэргийн	200	222	223	85794.3	109669.7	133625.3

**Нийгмийн даатгалын сангийн орлого, зарлага
2006 оны 10 сарын мэдээ**

(мянган ₮)	Н Д Ш - ийн орлого					Олгосон тэтгэвэр, тэтгэмж			Э М Д-нч гарээт сангуудийг		
	Төлөвлөгөө	Гүйцэтгэл	Хувь	Өгсөн татаас	Орлого бүгд	Тэтгэвэр		Хувь	Сангуудийг		
						Олгож	Олгосон		Олгож	Хувь	
Алтанбулаг	64 800.0	60 048.0	92.67%	90 000.0	133 154.0	147 448.8	147 448.8	100.0%	5 400.0	5 400.0	100.0%
Аргалант	27 100.0	25 015.2	92.31%	41 000.0	66 015.2	65 669.5	65 669.5	100.0%	4 200.0	4 200.0	100.0%
Аркууст	25 000.0	23 408.9	93.64%	47 000.0	70 408.9	69 920.0	69 920.0	100.0%	4 200.0	4 200.0	100.0%
Батсүмбэр	121 266.7	110 384.2	91.03%	191 000.0	301 384.2	300 969.0	300 969.0	100.0%	7 200.0	7 200.0	100.0%
Баян	42 600.0	38 831.7	91.15%	69 000.0	107 831.7	106 950.7	106 950.7	100.0%	4 831.9	4 831.9	100.0%
Баяндалгар	26 800.0	24 058.1	89.77%	36 000.0	60 058.1	59 758.7	59 758.7	100.0%	4 000.0	4 000.0	100.0%
Баянхонгор	26 100.0	26 512.5	101.58%	47 000.0	73 512.5	72 580.6	72 580.6	100.0%	4 200.0	4 200.0	100.0%
Баян-Өнжүүл	26 300.0	24 157.9	91.86%	74 000.0	98 157.9	97 463.4	97 463.4	100.0%	4 500.0	4 500.0	100.0%
Баянхонгор	29 100.0	27 315.7	93.87%	31 000.0	58 315.7	57 361.4	57 361.4	100.0%	4 200.0	4 200.0	100.0%
Баянхонгор	26 000.0	24 001.8	92.31%	85 000.0	109 001.8	108 236.9	108 236.9	100.0%	5 250.0	5 250.0	100.0%
Баянцонг	30 100.0	27 513.7	91.41%	89 000.0	116 513.7	115 545.2	115 545.2	100.0%	4 750.0	4 750.0	100.0%
Баянхонгор	59 233.3	54 125.7	91.38%	128 000.0	182 125.7	181 370.1	181 370.1	100.0%	5 400.0	5 400.0	100.0%
Борноор	73 300.0	66 157.6	90.26%	149 000.0	215 157.6	214 426.7	214 426.7	100.0%	6 800.0	6 800.0	100.0%
Бүрэн	29 500.0	27 518.7	93.28%	131 000.0	158 518.7	157 698.7	157 698.7	100.0%	6 000.0	6 000.0	100.0%
Дэлгэрваан	24 900.0	23 008.9	92.41%	77 000.0	100 008.9	99 634.9	99 634.9	100.0%	4 500.0	4 500.0	100.0%
Жаргалант	83 066.7	77 034.9	92.74%	205 000.0	282 034.9	281 169.5	281 169.5	100.0%	7 200.0	7 200.0	100.0%
Заамар	381 433.3	350 418.7	91.87%	0.0	350 418.7	195 555.5	195 555.5	100.0%	7 900.0	7 900.0	100.0%
Лүн	51 533.3	47 124.2	91.44%	76 000.0	123 124.2	122 737.7	122 737.7	100.0%	5 538.0	5 538.0	100.0%
Мөнхморьт	34 633.3	31 115.7	89.84%	71 000.0	102 115.7	101 771.5	101 771.5	100.0%	4 750.0	4 750.0	100.0%
Өндөрширээт	29 266.7	28 142.2	96.16%	62 000.0	90 142.2	89 949.1	89 949.1	100.0%	5 500.0	5 500.0	100.0%
Сүмбэр	26 066.7	25 171.9	96.57%	75 000.0	100 171.9	100 098.2	100 098.2	100.0%	4 000.0	4 000.0	100.0%
Сэргэлэн	29 300.0	26 157.1	89.27%	70 000.0	96 157.1	95 343.4	95 343.4	100.0%	4 500.0	4 500.0	100.0%
Утгаалцайдям	35 900.0	34 112.7	95.02%	125 000.0	159 112.7	159 051.3	159 051.3	100.0%	5 700.0	5 700.0	100.0%
Цээл	40 933.3	37 115.0	90.67%	94 000.0	131 115.0	130 853.8	130 853.8	100.0%	5 700.0	5 700.0	100.0%
Эрдэнэ	56 900.0	52 105.7	91.57%	114 000.0	166 105.7	165 788.1	165 788.1	100.0%	5 400.0	5 400.0	100.0%
Эрдэнэсант	53 166.7	47 715.9	89.75%	200 000.0	247 715.9	246 626.1	246 626.1	100.0%	8 000.0	8 000.0	100.0%
Зуунмод	883 900.0	847 889.6	95.93%	595 067.0	1442 956.6	909 998.5	909 998.5	100.0%	248 440.5	248 440.5	100.0%
Гашаан сумилал									25 862.5	25 862.5	100.0%
Төхөөт СЭЗТ, эмийн үнийн хөнгөлөлт									11 250.0	11 250.0	100.0%
Хорих, цэргийн анги, өрхийн эмнэлэг									16 458.3	16 458.3	100.0%
2006-10 сар	2338 200.0	2186 162.2	93.50%	2972 067.0	5141 338.2	4454 177.2	4454 177.2	100.0%	441 631.1	441 631.1	100.0%
Төвийн бүс	1030 300.0	982 254.4	95.34%	914 067.0	1679 427.4	1359 491.1	1358 491.1	100.0%	268 090.5	268 090.5	100.0%
Зүүн бүс	212 033.3	196 032.6	92.45%	384 000.0	580 032.6	576 769.7	576 769.7	100.0%	27 381.9	27 381.9	100.0%
Баруун бүс	675 733.3	622 472.0	92.12%	796 000.0	1418 472.0	1259 668.3	1259 668.3	100.0%	53 038.0	53 038.0	100.0%
Хойд бүс	420 133.3	385 403.2	91.73%	878 000.0	1263 403.2	1259 248.1	1259 248.1	100.0%	39 550.0	39 550.0	100.0%
2005-10 сар	1728 400.0	1730 127.7	100.10%	2590 000.0	4320 127.7	3655 656.5	3655 656.5	100.0%	548 347.7	512 664.7	93.83%
2004-10 сар	1556 720.0	1600 451.5	102.81%	2260 000.0	3860 451.5	3355 169.1	3355 169.1	100.0%	436 725.5	436 725.5	100.0%
2003-10 сар	1494 240.0	1417 000.0	94.83%	1392 200.0	2809 200.0	2507 952.2	2449 452.2	97.67%	436 666.4	436 666.4	100.0%
2002-10 сар	1331 820.0	1333 100.0	100.10%	1241 600.0	2574 700.0	2113 562.9	2113 562.9	100.0%	391 254.0	388 354.0	99.26%
2001-10 сар	1380 700.0	1076 017.7	77.93%	958 353.1	2034 370.8	1898 923.1	1814 637.1	95.56%	381 923.0	362 383.0	94.88%
2000-10 сар	1371 000.0	1066 000.0	77.80%	1082 300.0	2148 300.0	1780 000.0	1578 800.0	88.70%	403 209.0	365 388.1	90.60%

Нийгмийн халамж

Хөдөлмөр, халамж үйлчилгээний хэлтсийн мэдээгээр 2006 оны 10 сарын байдлаар сумдад 705.0 сая ₮-ийг нийгмийн халамжийн хууль, тогтоомж шинэчлэгдсэнтэй холбогдуулан 7 сарын 1-нээс хойш олгож 100.0 хувийн биелэлттэй гарлаа.

Нийгмийн халамжийн сангийн 2006 оны 10 сарын санхүүжилтын мэдээ

Үзүүлэлтүүд	Хүний тоо	
	2006-Х	Олгосон тэтгэвэр тэтгэмж 2006-Х
Нийгмийн халамжийн тэтгэвэр-бүгд	34818	1118 874.6
Халамжийн тэтгэвэр	21111	191 248.5
Жирэмсэн болон хөхүүл эхчүүдийн НМТ	60	1 700.0
Ахмад настанг асарч буй иргэнд НМТ	15	667.5
Хөгжлийн бэрхшээлтэй иргэдийг асарч буй иргэнд НМТ	44	2 304.2
Жирэмсэн болон амаржсаны тэтгэмж	358	15 720.9
Нярайн арчилгаа	22	544.5
Бүтэн өнчин хүүхэд үрчлэн авсны тэтгэмж	44	2 178.0
Хүүхэд асарсны тэтгэмж	1583	83 202.3
Нөхцөлт мөнгөн тэтгэмжийн нийт дүн	2126	106 317.4
Хүүхдийн мөнгөн тусламж	25450	325 400.0
Шинээр төрсөн хүүхдэд мөнгөн тусламж	842	84 200.0
Шинэ гэр бүлд олгосон мөнгөн тусламж	307	153 500.0
Алдар цолтой ахмадуудад зүүүлсэн хөнгөлөлт	107	6 950.0
Алдарт эхийн одонтой ахмадуудад тусламж	3747	243 250.0
Улсын төсвөөс олгосон тэтгэмжийн дүн	30453	813 300.0
Ахмад настанд үзүүлсэн тусламж	110	6 066.2
ХБИ-дэд үзүүлсэн тусламж хөнгөлөлт	18	742.5
Ахмад настан ХБИ-дэд олгосон хөнгөлөлтийн дүн	128	6 808.7
Олон нийтийн оролцоонд түшиглэсэн халамж		1 200.0

/мянган-₮/

Сум	Хуваарилагдсан санхүүжилт	Нийгмийн халамжийн үйлчилгээнд зарцуулсан санхүүжилт	Олголтын хувь
Алтанбулаг	17350	17350	100.0%
Аргалант	10900.0	10900.0	100.0%
Архуст	13000.0	13000.0	100.0%
Батсүмбэр	43100.0	43100.0	100.0%
Баянчандмань	26550.0	26550.0	100.0%
Баян	20350.0	20350.0	100.0%
Баян-Өнжүүл	13950.0	13950.0	100.0%
Баяндэлгэр	8180.0	8180.0	100.0%
Баянжаргалан	12900.0	12900.0	100.0%
Баянхангай	11950.0	11950.0	100.0%
Баянцагаан	22250.0	22250.0	100.0%
Баянцаогт	14275.0	14275.0	100.0%
Борнуур	30060.0	30060.0	100.0%
Бүрэн	25500.0	25500.0	100.0%
Дэлгэрхаан	18800.0	18800.0	100.0%
Жаргалант	43650.0	43650.0	100.0%
Заамар	34950.0	34950.0	100.0%
Лүн	17500.0	17500.0	100.0%
Мөнгөнморьт	16150.0	16150.0	100.0%
Өндөрширээт	13800.0	13800.0	100.0%
Сэргэлэн	10625.0	10625.0	100.0%
Сүмбэр	13550.0	13550.0	100.0%
Угтаал	22550.0	22550.0	100.0%
Цээл	16150.0	16150.0	100.0%
Эрдэнэ	28900.0	28900.0	100.0%
Эрдэнэсант	30200.0	30200.0	100.0%
Зуунмод	130750.0	130750.0	100.0%
2006-10 сар	705000.0	705000.0	100.0%



Ү н э , т а р и ф

а.Аймгийн төвд 2006 оны 10-р сард бараа үйлчилгээний үнэ тариф 2005 оны 12-р сарын 31-ныхтай харьцуулахад **4.22%**, 2005 оны 10-р сарынхаас **7.36%**-иар тус тус өслөө. Харин 2006 оны 10 сард бараа үйлчилгээний үнэ **0.79** хувиар буурав.

Хэрэглээний бараа, үйлчилгээний үнэ,тарифын индекс бүлгийн дүнгээр
Consumer price index of certain goods and services : by groups

хугацаа Periods	Хүнсний бараа, ундаа,ус Food and non-alcoholic beverages	согтуу- руулах ундаа,архи Alcoholic beverages tobacco	хуцас, бөс бараа, гумал Clothing footwear and cloth	Орон сууц, ус, цахилгаан түвш Housing, water electricity and fuels	Гэр ахуйн тавилга Гэр ахуйн бараа Furnishings, house- hold edquipment and routine maintenance of the house	Эм тариа эмнэлэгийн үйлчилгээ Health, medical care and services	хувь percentage		
							Тээвэр Transport		
Өмнөх сартай харьцуулснаар							Previous month=100		
2006	I	100.13	100.45	99.64	94.86	99.51	99.52	100.00	
	II	102.21	100.00	100.00	99.39	99.91	100.00	97.64	
	III	101.12	104.77	96.62	103.37	101.68	100.00	100.00	
	IV	106.53	100.00	95.51	100.09	100.33	101.29	106.54	
	V	103.19	98.32	95.20	100.49	100.37	101.00	101.02	
	VI	101.84	100.00	99.51	99.19	100.29	100.00	101.66	
	VII	96.44	100.00	99.39	99.89	99.47	100.00	100.88	
	VIII	98.36	99.67	100.11	100.00	92.08	101.33	101.42	
	IX	97.7	100.87	102.07	100.00	109.67	100.00	105.30	
	X	97.05	99.74	100.00	102.95	97.30	100.00	100.00	
Өмнөх жилийн эцэстэй харьцуулснаар							Since dedinning of the year		
2006	I	100.13	100.45	99.64	94.86	99.51	99.52	100.00	
	II	102.34	100.45	99.64	94.28	99.42	99.52	97.64	
	III	103.49	105.24	96.27	97.00	101.09	99.52	97.64	
	IV	110.24	105.24	91.95	46.00	101.42	100.81	104.03	
	V	113.77	103.47	87.54	97.54	101.80	101.82	105.09	
	VI	115.86	103.47	87.11	98.02	102.09	101.82	106.84	
	VII	111.73	106.47	86.57	97.12	101.55	101.82	107.77	
	VIII	109.31	103.13	86.66	97.12	93.50	103.18	109.30	
	IX	107.37	105.86	88.04	100.26	102.55	103.18	115.10	
	X	104.13	105.58	88.04	103.21	102.55	103.18	115.10	

хугацаа Periods	Холбооны хэрэгсэл, шуудангийн үйлчилгээ Communication	амралт, чөлөөт цаг, соёлын бараа үйлчил- гээ Recreation and culture	Боловсролын үйлчилгээ Education	Зочид буудал зоогийн газар дотуур байр Restaurants and hotels	Бусад бараа үйлчилгээ Miscellaneous goods & services	Ерөнхий индекс	
						Overall index	
Өмнөх сартай харьцуулснаар						Previous month=100	
2006	I	100.00	97.88	100.00	100.00	100.36	99.70
	II	100.00	96.90	100.00	100.00	102.16	100.25
	III	100.00	100.00	100.00	100.00	100.00	100.25
	IV	100.00	100.00	100.00	100.00	100.53	102.64
	V	100.00	100.00	100.00	100.00	100.35	100.54
	VI	100.00	100.00	100.00	100.00	100.00	100.85
	VII	100.00	100.17	100.00	100.00	100.34	98.84
	VIII	100.00	98.88	100.00	100.00	100.00	99.40
	IX	102.95	102.95	100.00	100.00	103.77	100.91
	X	100.00	100.00	100.00	100.00	100.43	99.21
Өмнөх жилийн эцэстэй харьцуулснаар						Since dedinning of the year	
2006	I	100.00	97.88	100.00	100.00	100.36	99.70
	II	100.00	94.85	100.00	100.00	102.53	99.95
	III	100.00	94.85	100.00	100.00	102.53	100.20
	IV	100.00	94.85	100.00	100.00	103.07	102.85
	V	100.00	94.85	100.00	100.00	103.43	103.40
	VI	100.00	94.85	100.00	100.00	103.43	104.28
	VII	100.00	95.01	100.00	100.00	103.78	103.07
	VIII	100.00	93.94	100.00	100.00	103.78	102.46
	IX	102.95	94.43	100.00	100.00	100.00	103.78

Энэ сард хүнсний болон өргөн хэрэгцээт зарим гол нэр төрлийн бараа, бүтээгдэхүүн цагаан будаа, хонь, ямаа, үхрийн мах, дотор мах, үзэм, төмс, лууван, манжин, байцаа, шилтэй өргөст хэмх, элсэн чихэр, дүнсэн тамхи зэрэг 13 нэрийн бараа бүтээгдэхүүний үнэ 5.6-35.7 хувиар буурсан нь ерөнхий индекс 0.79 хувиар буурахад нөлөөлөв.

Энэ хугацаанд шар будаа, алим, сонгино, хайнз майонез, налайхын нүүрс, гар нүүрийн саван зэрэг 6 нэрийн хүнсний болон бараа, бүтээгдэхүүний үнэ өсч, 175 нэрийн бараа, үйлчилгээний үнэ хэвийн байв. 10-р сард үнэ харьцангуй тогтвортой байв.

Махны үнэ

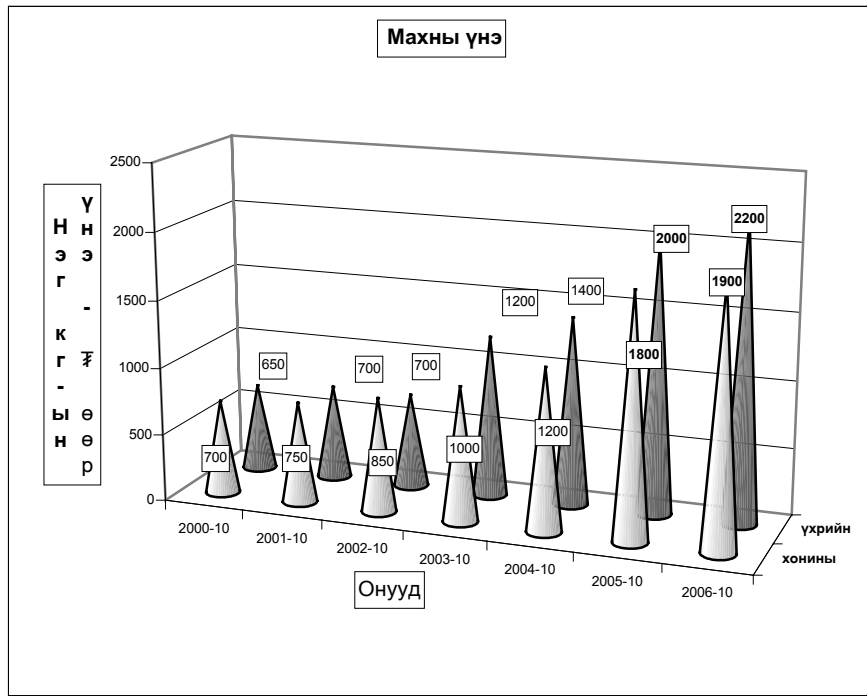

ХҮИ ҮАРАА БОЛОН ҮЙЛЧИЛЭЭНИЙ ҮЛГЭЭР, 10-р сарын байдлаар
CPI by COMMODITY AND SERVICE GROUP, by August

	2006-X 2005-XII	2006-X 2006-IX	
ЕРӨНХИЙ ИНДЕКС	102,96	99,21	
Хүннэй бараа	104,13	97,05	
Хүннэй бус бараа	103,78	99,64	
Хүн амд үзүүлсэн үйлчилгээ	106,58	100,00	
ХЭРЭЛЭЭНИЙ ҮНИЙН ИНДЕКС, бүлэг, дэд бүлгээр	103,00	100,86	
ХӨНСӨМӨН ИКЦИС ИНДЕКС, by group and subgroups			
Бүлэг, дэд бүлэг	Group and subgroup	2006-X 2005-XII	2006-X 2006-IX
ХҮНИЙ БАРАА, ҮНДЭА, УС	FOOD AND NON-ALCOHOLIC BEVERAGES	104,13	97,13
Хүннэй бараа	Foodstuffs	104,13	97,05
Талх, гурил, будаа	Bread, flour and cereals	105,42	99,64
Мял, махын бүтээгдэхүүн	Meat and meat products	103,78	93,08
Сүү, сүүн бүтээгдэхүүн, өндөг	Milk, dairy products, and eggs	85,04	100,00
Төрөл бүрийн жөл, тос	Oils and fats	106,58	102,02
Жимс, жимсгэнэ	Fruit	94,36	105,68
Төмс, хүнсний ногоо	Potato and vegetables	93,72	90,85
Сахар, жимсний чанамал, чихэр, шоколад	Sugar, jam, candy and chocolate	109,58	94,69
Согтууруулах бус ундаа	Non-alcoholic beverages	109,85	100,00
СОГТУУРУУЛАХ ҮНДЭА, ТАМХИ	ALCOHOLIC BEVERAGES, TOBACCO	105,88	99,74
Согтууруулах ундаа	Alcoholic beverages	107,14	100,00
Тамхи	Tobacco	101,60	99,03
ХУВЦАС, БОС БАРАА, ГУТАЛ	CLOTHING, FOOTWEAR AND CLOTH	98,04	100,00
Хувцас, бос бараа	Clothing, cloth	95,44	100,00
Гутал	Footwear	76,48	100,00
ОРОН СУУЦ, УС, ЦАХИЛГААН, ХИЙН БОЛОН БУСАД ТҮЛШ	HOUSING, WATER, ELECTRICITY AND FUELS	103,21	100,00
Орон сууцны засварын үйлчилгээ	Maintenance and repair of the dwelling	98,95	100,00
Усан халгамж, бусад үйлчилгээ	Water supply and miscellaneous services	104,40	102,84
Цахилгаан, хийн болон бусад түлш	Electricity, gas and other fuels	100,30	105,44
ГЭР АХҮЙН ТАВИЛГА, ГЭР АХҮЙН БАРАА	FURNISHINGS, HOUSEHOLD EQUIPMENT AND TOOLS	105,39	100,00
Тавилга, хэрэгсэл, хивс, дэвсгэр	Furniture, carpets and other floor coverings	105,38	100,00
Оёмол, нэхмэл эдлэл	Household textiles	104,45	100,00
Цахилгаан бараа	Household appliances	105,92	100,00
Шилэн эдлэл, сав суулга	Glassware, tableware and household utensils	98,71	100,00
Багаж хэрэгсэл	Tools and equipment	106,36	100,00
Цэвэрлэгээний болон бусад жижиг бараа	Household maintenance	94,78	100,00
ЭМ, ТАРИА, ЭМНЭЛГИЙН ҮЙЛЧИЛГЭЭ	HEALTH	103,18	100,00
Эм тариа, эмнэлгийн хэрэгсэл	Medical product, appliances and equipment	111,28	100,00
Амбулаторийн үйлчилгээ	Out-patient services	100,00	100,00
Эмнэлэгт хэвтэж эмчлүүлэх үйлчилгээ	Hospital services	100,00	100,00
ТЭЭВЭР	TRANSPORT	115,10	100,00
Тээврийн хэрэгсэлийн худалдан авалт	Purchase of vehicles	127,30	100,00
Хувийн тээврийн хэрэгсэлийн засвар, үйлчилгээ	Operation of personal transport equipment	108,33	100,00
Тээврийн үйлчилгээ	Transport services	124,58	100,00
ХОЛБООНЫ ХЭРГЭСЭЛ, ШУУДАНГИЙН ҮЙЛЧИЛГЭЭ	COMMUNICATION	102,95	100,00
АМРАЛТ, ЧӨЛӨӨТ ЦАГ, СОЕЛЫН БАРАА, ҮЙЛЧИЛГЭЭ	RECREATION AND CULTURE	94,44	100,00
Дуу, дүрс гэрэл зураг, бусад тоног төхөөрөмж	Audio, visual, photographic and information processing equipment	97,57	100,00
Чөлөөт цаг соёлын үйлчилгээ	Recreational and cultural services	101,13	100,00
Мом, сонин бичгийн хэрэгсэл	Newspapers, books and stationery	88,79	100,00
БОЛОВСРОЛЫН ҮЙЛЧИЛГЭЭ	EDUCATION	100,00	100,00
ЗОЧИД БУУДАЛ, НИЙТИЙН ХООЛ, ДОТУУР БАЙРНЫ ҮЙЛЧИЛГЭЭ	HOTELS, AND RESTAURANTS	100,00	100,00
Нийтийн хоолны үйлчилгээ	Catering service	100,00	100,00
Зочид буудал, дотуур байрны үйлчилгээ	Hotels, accommodation service	100,00	100,00
БУСАД БАРАА, ҮЙЛЧИЛГЭЭ	MISCELLANEOUS GOODS AND SERVICES	104,22	100,43
Хувь хүнд хандсан үйлчилгээ	Personal care	103,00	100,86
Хувь хүний эд зүйл, хараглал	Personal effects	123,59	100,00
Сэнхүүгийн үйлчилгээ	Financial services	100,00	100,00

бараа, үйлчилгээний нэр төрөл, хэмжих нэгж	2006-10/ 2000-12	2006-10/ 2006-09
Гурил, дээд зэрэг Алтан тариажк, задгай	104,17	100,00
Гурил, 1-р зэрэг улааноаатар, задгай	105,26	102,56
Гурил, 2-р зэрэг улааноаатар, задгай	93,75	93,75
Гоймон, гадаад Махур 1кг	112,50	100,00
Гоймон, дотоод Алтан тариажк, гуузан	100,00	100,00
Галх, Хүнс Ар ХК-ны, ш	112,50	112,50
Гурилан боов, 0.5кг Хүнс ар хк,	100,00	100,00
Жигнэмэг Өгөөж ХК, 100 гр цайны	100,00	100,00
Цагаан будаа, задгай, кг	109,09	103,33
Шар будаа, задгай, кг,	137,50	110,00
Хонины мах, кг	105,56	90,48
Ухрийн мах, кг	91,67	95,65
Адууны мах, кг	107,14	100,00
Ямааны мах	93,75	78,95
Дотор мах, цувдай, цусгүй	166,67	89,29
Хийм, чанасан, 1кг	113,64	100,00
Сүү, задгай, литр	66,67	100,00
Сүү, савласан, 1л Өэлүн	100,00	100,00
Тараг, задгай	64,29	100,00
Хорхой ааруул, задгай, чихэртэй, кг	100,00	100,00
Айраг, 1литр	80,00	100,00
Хуурай сүү, кг, Орос, 25%-н тослогтой	125,00	100,00
Өндөг	80,00	100,00
Ургамлын тос, 1 литр	107,69	100,00
Өөхөн тос, кг	109,09	109,10
Шар тос, кг	106,06	100,00
Масло, задгай, 1 кг	93,75	84,62
Алим, шар, кг	100,00	87,50
Мандарин, кг	104,55	100,00
Узэм, Хятад, кг	73,33	100,00
Төмс	75,00	75,00
Лууван, кг	72,73	80,00
Манжин, кг	54,55	85,71
Байцаа, кг	50,00	85,71
Сонгино, кг	142,86	111,11
Өргөст хэмх, шилтэй, дарсан	122,22	91,67
Алаг салат, шилтэй "Urbanek", 630 гр	103,85	100,00
Элсэн чихэр, кг,	113,33	89,50
Хатуу чихэр, 1 кг	110,00	100,00
Зөөлөн чихэр, "Мишка", кг	102,86	100,00
Шоколад, "Aprel Gold"	109,09	100,00
Жимсний чанамал, "VIDAN", цэвэр жин 380 гр	92,31	100,00
Давс, цагаан, 1 кг, йоджуулсан	93,33	100,00
Майонез	114,29	100,00
Кетчуп, халуун ногоогүй, Польш, 250 гр	166,67	100,00
Ногоон цай, Гүрж, 2 кг	108,00	100,00
Байхуу цай, Липтон, 20 ширхэгтэй	104,17	100,00
Ундаа, Витафит, алимны, 1,5 л	100,00	100,00
Ундаа, "Бидний ундаа", 1,0 л, MCS Coca Cola	124,44	100,00
Цагаан архи, 0.5л, Хараа	107,10	100,00

бараа, үйлчилгээний нэр төрөл, хэмжих нэгж	2006-10/ 2000-12	2006-10/ 2006-09
ливр, Касс, Чээд	107,14	100,00
Инжуур тамхи, west	106,67	100,00
Инжуур тамхи, "Алтан навч"	100,00	100,00
дүнсэн тамхи 1 ооодол=400 гр	100,00	95,20
Дээлин даавуу, 140 см өргөнтэй, м	106,67	100,00
Даалимоа, м, Аятад	100,00	100,00
Эрэн даавуу, м, нарийн энтэй, Орос	100,00	100,00
Торго, задгай цэцгэн хээтэй, 78 см өргөнтэй, 1 м	100,00	100,00
Зухай, м	100,00	100,00
Эрэгтэй хүний дотортой куртк	92,00	100,00
Костюм, 2 хос, энгийн хийцтэй, 48 размер, Хятад	90,00	100,00
Ноосон цамц, 50% ноос, 48 размер, Хятад	100,00	100,00
Сорочка, урт ханцуйтай, 35% хөвөн даавуу, Хятад	71,43	100,00
Биеийн тамирын хослол, 48-52 размер, энгийн, Хятад	94,44	100,00
Жинс, 30-33 размер, Хятад	109,09	100,00
Брок, 46-48 размер, энгийн хийцтэй, Хятад	100,00	100,00
Даавуун футболка, 100% даавуу, дугуй захтай, Хятад, нимгэн	107,69	100,00
Трусы, 100% хөвөн даавуу	100,00	100,00
Оймс, даавуун, Хятад	116,67	100,00
Хиймэл нэгий дээл, 46 размер, Хятад	100,00	100,00
Эмэгтэй хүний хавар намрын пальто	91,67	100,00
Эмэгтэй хүний, доторгүй куртк, хагас урт, 46-48 размер, Хятад	83,33	100,00
Эмэгтэй хослол, 2 хос, 46-48 размер, Хятад	100,00	100,00
Ноосон цамц, Хятад	125,00	100,00
Кофт, гоёлын, урт ханцуйтай	81,25	100,00
Юбка, 100% полиэстр	106,67	100,00
Биеийн тамирын хувцас, хөвөн даавуун материалтай, Хятад	94,12	100,00
Эмэгтэй өмд, 46-48 размер,	70,00	100,00
Ноосон өмд, Хятад	87,50	100,00
Хөвний даруулга, Хятад	120,00	100,00
Трусы, 100% хөвөн даавуу, Хятад	80,00	100,00
Трико, 100% полиамид, Хятад	80,00	100,00
Оймс, даавуун, Хятад	120,00	100,00
Хавар, намрын куртк, синтефон дотортой, 6-7 настай хүүхдийн, Хятад	88,89	100,00
Хүүхдийн ноосон цамц, Хятад	92,31	100,00
Эрэгтэй хүүхдийн сорочка, цагаан, Хятад	100,00	100,00
Хүүхдийн жинсэн өмд, Хятад	75,00	100,00
Хүүхдийн футболка, Хятад	111,11	100,00
Хүүхдийн оймс, 5-7 нас, ноосон, Хятад	100,00	100,00
Эрэгтэй хүний ороолт, ноосон даавуу, Хятад	100,00	100,00
Эрэгтэй савхин бээлий, 9 размер, дотоод	84,62	100,00
Эмэгтэй хүний ноосон малгай	85,71	100,00
Эрэгтэй өвлийн гутал, хагас түрийтэй	80,00	100,00
Эрэгтэй ботинк, ширэн, үдээстэй	60,53	100,00
Эрэгтэй хүний пүүз, 41-43 размер, Хятад	65,00	100,00
Эмэгтэй өвлийн гутал, ширэн, урт түрийтэй, цахилгаантай, энгийн, Хятад	87,50	100,00
Эмэгтэй хавар, намрын гутал, ширэн, Богино түрийтэй	65,22	100,00
Эмэгтэй хүний ширэн туфли, хиймэл арьсан дотортой, Хятад	100,00	100,00
Эрэгтэй хүүхдийн өвлийн пүүзан гутал, 36--38 размер, Хятад	63,33	100,00

бараа, үйлчилгээний нэр төрөл, хэмжих нэгж	2006-10/ 2000-12	2006-10/ 2006-09
Буриад гутал, 3-5 настай хүүхдийн	93.33	100.00
Хүүхдийн пүүз, Хятад, 10-12 насны хүүхдийн	106.25	100.00
Цагаан тосон будаг, Хятад, байшинтай	91.67	100.00
Цемент, Хятад, туут	91.67	100.00
Шонхны шил, 1м2	100.00	100.00
Хадаас, 40 мм, кг	118.18	100.00
Гэрийн мод	100.00	100.00
Орон сууцанд засвар хийлгэх хөлс, 2 өрөө байр	100.00	100.00
Цэвэр усны үнэ, сард, орон сууцны айлын, 1 хүний	100.00	100.00
Цэвэр ус, гэр хорооллол, 1 л	100.00	100.00
Хог хаягдал, орон сууцны нэг өрхийн, сард	100.00	100.00
Хог хаягдал, сард, гэр хорооллын 1 өрхийн	160.00	133.33
Бохир усны үнэ, сард, 1 хүний	100.00	100.00
Засвар үйлчилгээний хөлс (СӨХ-с авах хөлс)	-	100.00
Халаалт, 1м ²	100.00	-
Орон сууцны цахилгаан, 1 кВт	100.00	100.00
Гэр хорооллын цахилгаан, 1 кВт	96.55	100.00
Түлшний мод, шуудайгаар	100.00	100.00
Нүүрс, 1 тонн	125.50	116.67
Халуун ус, сард, 1 хүний	100.00	100.00
Модон ор, хээтэй	112.50	100.00
Модон авдар, хээтэй	100.00	100.00
Диван, гар хийцийн	109.09	100.00
Хивс, 2х3м хэмжээтэй, энгийн, "Эрдэнэт хивс"	124.38	100.00
Шалны хулдаас, Хятад	87.50	100.00
Орны бүтээлэг	100.00	100.00
Хөвөнтэй хөнжил, 1 хүний	100.00	100.00
Ор, хөнжлийн даавуу	109.09	100.00
Гар нүүрийн алчуур, 30*60см	90.00	100.00
Хөргөгч, Хятад	100.00	100.00
Угаалгын машин, хагас автомат, Хятад	131.25	100.00
Цахилгаан индүү, Хятад	94.44	100.00
Данх, никель, 3л	81.25	100.00
Цэцгийн халуун сав, 2 л	114.29	100.00
Шаазан аяга, Хятад	100.00	100.00
Төмөр зуух, нимгэн төмөр хийсэн, энгийн	111.11	100.00
Хуруу?ай, 1.5в	100.00	100.00
Эдийн саван, ОК	100.00	100.00
Угаалгын нунтаг, "ОМО-99"	100.00	100.00
Аяга, таваг угаагч шингэн	125.00	100.00
Лаа, Монлаа, нэг боодол	122.22	100.00
Шүдэнз, толгой, Орос	100.00	100.00
Аспирин, 10ш	100.00	100.00
Амплилин, 10ш	107.69	100.00
Витамин "С", урлан, 50ш	107.69	100.00
Хлорфениачен, Монос	111.11	100.00
Пенициллин, тариагаар, 1 сая	100.00	100.00
Кальцихлорид, тариагаар, 10 ампл	166.67	100.00
Бинт, дотоод	100.00	100.00

бараа, үйлчилгээний нэр төрөл, хэмжих нэгж	2006-10/ 2000-12	2006-10/ 2006-09
Шүдний эмчид үзүүлэх, цементэн пломба тавиулах	100.00	100.00
Эмнэлгийн ор хоногийн хөлс, өдрийн, даатгал ороогүй	100.00	100.00
Мотоцикл (машин) иж планета-с	127.78	100.00
Унадаг дугуй, Хятад	100.00	100.00
Автомашин дугуй	87.50	100.00
Бензин, А-80, 1 литр	107.59	100.00
Бензин, А-92, 1 литр	116.87	100.00
Дизелийн түлш, 1 литр	107.37	100.00
Машины дугуй нөхөх хөлс	100.00	100.00
УБ-аймгийн төвийн төмөр замын хөлс, том хүн, нэг талдаа, купе	-	-
Автобусны билет, том хүн	200.00	100.00
Хот доторх таксины хөлс, 1 км	100.00	100.00
УБ-Аймгийн төвийн таксины хөлс, нэг талдаа	111.11	100.00
УБ-аймгийн төвийн онгоцны билет, том хүн, нэг талдаа	-	-
Энгийн утаснаас энгийн утас руу ярих 1 минутын тариф	100.00	100.00
Мобикомын урьдчилсан төлбөрт үйлчилгээний цэнэглэгч карт, 60 хоногийн эрхтэй, 60 нэгж	106.45	100.00
Аймгийн төв-УБ руу 3 мин утсаар ярих хөлс	100.00	100.00
Өнгөт телевизор, 21"-ийн SHARP	94.00	100.00
DVD тоглуулагч, Хятад	100.00	100.00
Магнитофон хөгжим, Хятад	100.00	100.00
Зургийн хальс, 200 мэдрэмжтэй, 36 кадртай, Коника, Фужи	100.00	100.00
Бичлэггүй CD	100.00	100.00
Зурагтын сарын хураамж	100.00	100.00
Кабелийн телевизийн сарын хураамж:	100.00	100.00
Зургийн хальс угаалгах хөлс, 10х15см, Фужи Фильм, Коника	107.14	100.00
Билъярд тоглох хөлс, клубт	100.00	100.00
Сурах бичиг, 5-р ангийн, Математик	100.00	100.00
Сурагчийн дэвтэр, дөрвөлжин шугамтай, 12 хуудастай	83.33	100.00
Орон нутгийн сонин улирлын захиалга	70.31	100.00
Ил захидал	100.00	100.00
Тосон бал	100.00	100.00
Улсын их, дээд сургуулийн жилийн сургалтын төлбөр	100.00	100.00
Зоогийн газрын хоолны үнэ	100.00	100.00
Цэцэрлэгийн хүүхдийн хоолны мөнгө, 1 өдрийн	100.00	100.00
Вечерингүүдийн, 1 хүн, 1 хоног	100.00	100.00
Эрэгтэй үс засуулах хөлс	100.00	100.00
Эмэгтэй үс засуулах хөлс, энгийн тайралт	100.00	100.00
Нийтийн халуун усны хөлс, том хүн	100.00	100.00
Эмэгтэй хүний нүүрийн энгэсэг	100.00	100.00
Гар нүүрийн саван	105.90	105.90
Үсний шампунь, Clear	110.34	100.00
Шүдний оо, Lucky mint	100.00	100.00
Ариун цэврийн цаас, боодол, орос	100.00	100.00
Мөнгөн аяга, хээтэй, дунд гарын	142.86	100.00
Банкны үйлчилгээний хөлс, мөнгөн гуйвуулгын шимтгэл, дансгүй	100.00	100.00

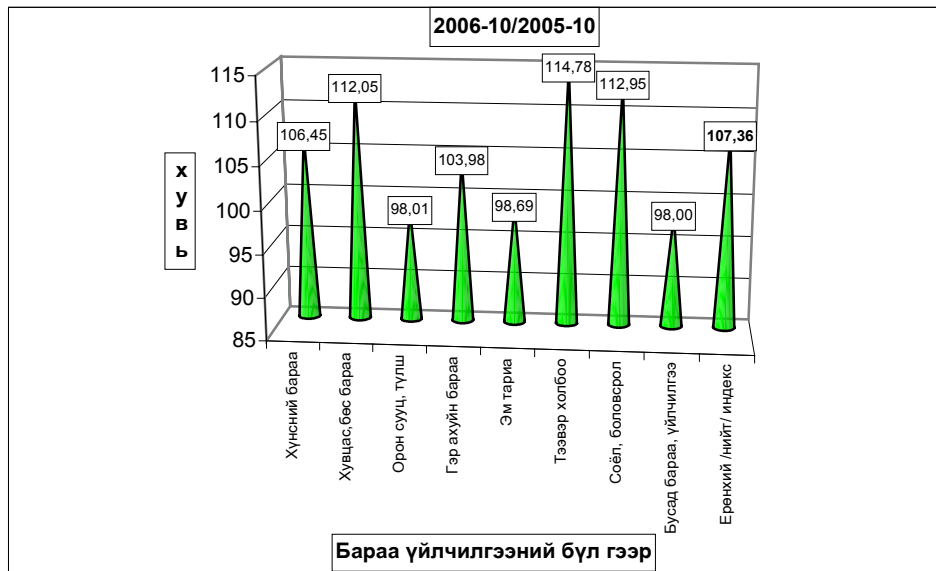
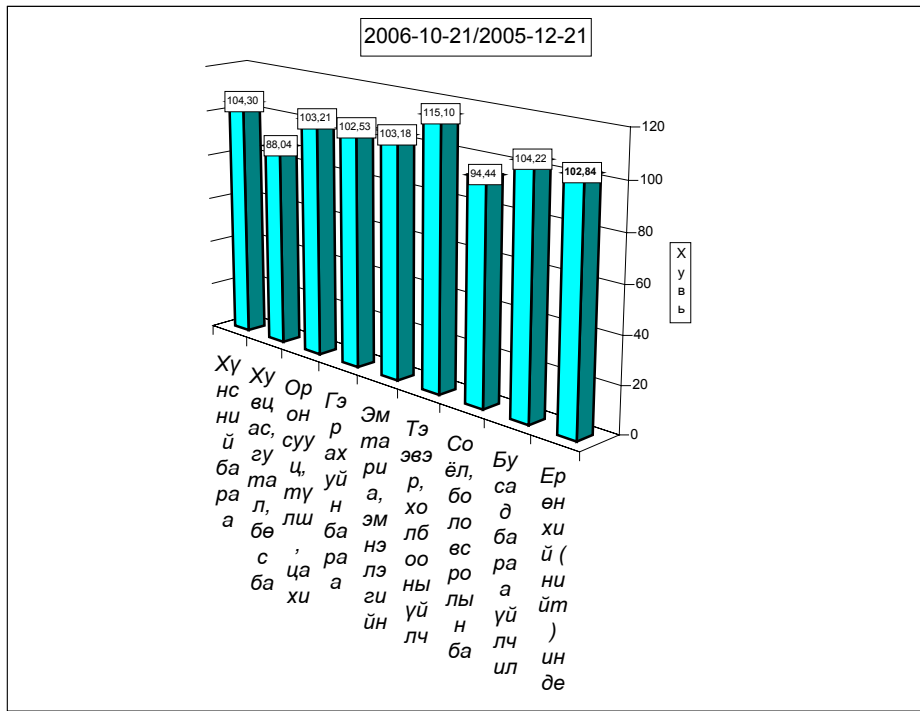

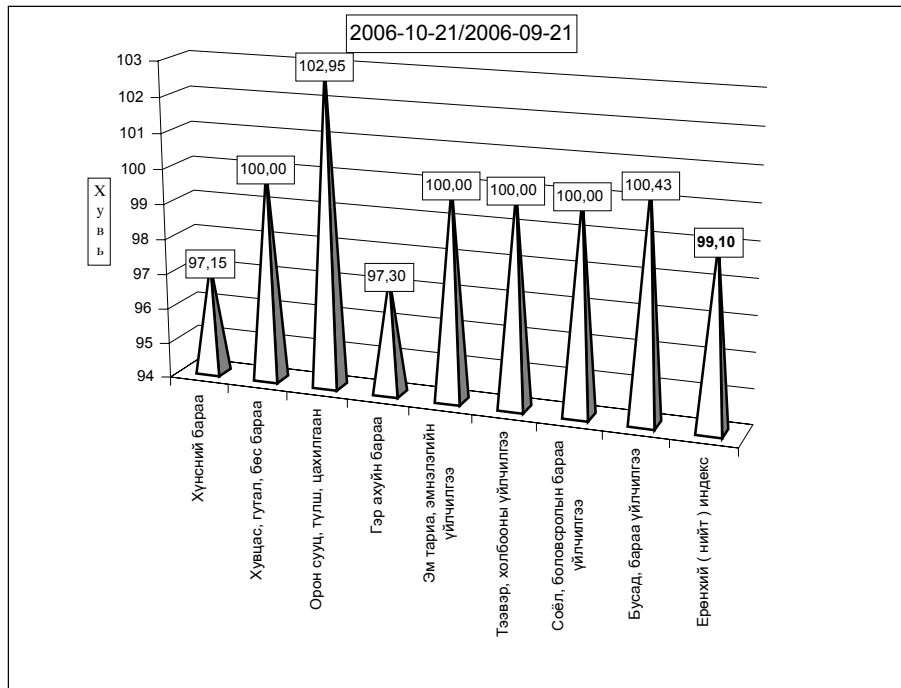

б. Хөдөөд 2006 оны 10 сард бараа үйлчилгээний үнэ тариф 2000 оны 12 сартай харьцуулахад **38.62%**, 2005 оны 10 сарынхаас **8.02%**, 2006 оны 10 сард **0.04** хувиар тус тус өсөв.

Хэрэглээний бараа, үйлчилгээний үнийн индекс, 2006. X
Consumer price index of certain goods and services, 2006.X

БҮЛЭГ		Хөдөөд/		(хувиар)
		2006-10/2000-12	2006-10/2005-10	
Хүнсний бараа		156.37	108.34	100.07
Ү	Гурил, гурилан бүтээгдэхүүн	131.64	103.80	100.13
Ү	Мах, махан бүтээгдэхүүн	312.13	115.03	99.06
Н	Сүү, сүүн бүтээгдэхүүн	99.52	103.06	103.18
Э	Саахар, чихэр, цай, жимс	126.93	126.22	99.85
Э	Төмс, хүнсний ногоо	113.29	101.92	101.27
С	Хүнсний бусад бараа	130.48	102.55	100.17
С	Архи, ундаа, тамхи	101.71	103.30	100.06
Хувцас, гутал, бөс бараа		104.70	105.20	99.87
Ү	Эрэгтэй хүний хувцас	133.44	126.45	99.64
Ү	Эмэгтэй хүний хувцас	117.53	116.44	99.79
Н	Хүүхдийн хувцас	128.11	102.90	100.52
Ээ	Бүх төрлийн гутал	81.90	90.29	99.93
С	Хөвөн, бөс бараа	128.64	116.82	100.00
Орон сууц, түлш, цахилгаан		141.70	107.47	100.35
Гэр ахуйн бараа		111.22	113.68	99.83
Эм тариа, эмнэлгийн үйлчилгээ		116.81	109.92	99.71
Тээвэр, холбооны үйлчилгээ		161.08	114.13	100.17
Соёл, боловсролын бараа үйлчилгээ		120.63	107.43	100.00
Бусад бараа, үйлчилгээ		94.30	102.69	100.14
Ерөнхий (нийт) индекс		138.62	108.02	100.04

Тус аймгийн хэмжээгээр 2006 оны 10-р сард ХАА-н болон өргөн хэрэгцээний бараа, үйлчилгээний үнэ тариф ямар байгааг сумдаар үзүүлбэл.

ХАА-н бүтээгдэхүүний үнэ (₮-өөр)

Сумд	Sumd	Average prices, tog											
		Үхрийн мах Beef, grade			Хонины мах Mutton, grade			Төмс. /Potato/			Сонгино. /Onion/		
		2005.X	2006.IX	2006.X	2005.X	2006.IX	2006.X	2005.X	2006.IX	2006.X	2005.X	2006.IX	2006.X
АБ	АВ	1,500	1,700	1,600	1,400	1,600	1,400	250	200	250	500	350	350
АР	АР	2,500	2,500	2,500	2,000	2,200	2,200	300	350	350	500	500	500
АТ	АТ	1,800	2,500	2,500	1,600	2,300	2,300	300	300	300	550	600	600
БС	ВС	2,500	2,700	2,700	2,600	2,500	2,500	300	300	300	400	500	500
БА	ВА	2,200	2,400	2,400	2,000	2,300	2,300	300	350	350	400	550	550
БД	ВД	2,200	2,700	2,700	2,000	2,200	2,200	350	300	300	500	500	500
БЖ	ВJ	2,000	1,800	1,800	18,000	1,600	1,600	300	350	350	550	500	500
БӨ	ВО	1,600	1,900	1,900	1,500	1,800	1,800	300	350	350	500	500	500
БХ	ВКН	1,400	2,200	2,200	1,300	2,000	2,000	250	350	350	500	500	500
БЦ	ВТС	2,100	2,100	2,100	19,800	1,900	1,900	400	350	300	550	500	500
БТ	ВТ	1,600	1,800	2,300	1,500	2,000	2,000	350	350	350	500	600	600
БЧ	ВСН	2,300	2,500	2,500	2,200	2,400	2,400	250	350	350	500	600	600
БН	ВН	2,500	2,500	2,500	2,200	2,500	2,300	200	200	200	500	600	700
БҮ	ВУ	2,300	3,000	3,000	2,000	2,800	2,800	400	400	400	500	350	350
ДХ	ДКН	2,200	2,200	1,700	2,000	2,000	1,500	300	350	400	600	500	500
ЖА	ЖА	1,700	2,200	2,600	1,600	2,200	2,500	25	250	200	400	450	220
ЗА	ЗА	2,800	2,600	2,600	2,350	2,300	2,300	300	300	350	450	500	500
ЛҮ	ЛУ	2,400	2,600	2,600	2,100	2,000	2,000	280	250	500	450	500	500
ММ	ММ	2,300	2,700	2,700	2,200	2,500	2,500	300	350	400	460	450	480
ӨШ	ОШ	1,800	2,000	1,000	1,500	1,500	1,500	350	300	400	350	500	500
СҮ	СУ	2,000	2,200	2,200	2,000	2,200	2,200	150	300	400	500	500	500
СЭ	СЕ	2,500	2,600	2,600	22,200	2,500	2,500	250	300	40	500	500	500
УГ	УГ	2,300	2,000	2,000	2,000	2,300	2,000	200	300	350	350	500	500
ЦЭ	ТSE	2,200	2,500	2,500	1,800	2,300	2,300	250	200	400	350	500	500
ЭР	ER	2,000	2,200	2,200	1,700	2,000	2,000	250	250	250	250	450	450
ЭС	ES	1,800	2,200	2,200	1,000	1,600	1,000	300	350	350	550	500	500
ЗМ	ZM	2,200	2,200	2,000	1,800	2,000	1,800	250	300	400	450	450	400
Айм	Aim	2,100	2,278	2,281	1,861	2,107	2,067	284	307	358	467	513	504

Сумд	Sumd	Average prices, tog											
		Шингэн сүү /1 литр/ /Milk, Litre/			Ямааны ноолуур/1 кг/ Greezy cashmere/1 kg/			Тэмээний ноос. /1 кг/ Camel s wool / 1 kg/			Хонины ноос /1 кг/ Sheep wool /1 kg /		
		2005.X	2006.IX	2006.X	2005.X	2006.IX	2006.X	2005.X	2006.IX	2006.X	2005.X	2006.IX	2006.X
АБ	АВ	400	300	400	30 000	30 000	30 000				300	300	300
АР	АР	300	400	400	35 000	30 000	30 000	900	900	900	350	350	350
АТ	АТ	300	300	300	28 000	30 000	30 000				350	350	600
БС	ВС	200	250	250	30 000	28 000	28 000				300	350	350
БА	ВА	500	350	350	26 000	28 000	28 000	1 000	1 000	1 000	300	300	300
БД	ВД	400	300	300	28 000	23 000	23 000	1 600	1 600	1 600	450	400	450
БЖ	ВJ	300	400	400	26 000	30 000	30 000	700	800	800	300	350	350
БӨ	ВО	500	300	300	26 000	28 000	28 000	900	900	900	300	250	250
БХ	ВКН	400	300	300	27 000	30 000	30 000				350	350	350
БЦ	ВТС	300	350	350	25 000	28 000	28 000	1 000	1 500	1 500	250	300	250
БТ	ВТ	200	300	300	28 000	29 000	29 000				300	300	180
БЧ	ВСН	200	300	300	33 000	30 000	30 000				350	250	250
БН	ВН	300	200	200	25 000	25 000	25 000	700	1 000	1 000	350	300	300
БҮ	ВУ	500	400	400	27 000	30 000	30 000	1 500	1 500	1 500	300	320	320
ДХ	ДКН	300	400	400	25 000	25 000	25 000	2 000	2 000	2 000	350	320	320
ЖА	ЖА	350	300	400	34 000	30 000	30 000				350	250	220
ЗА	ЗА	220	300	300	23 000	30 000	30 000	800	1 000	1 000	250	280	280
ЛҮ	ЛУ	400	500	500	29 000	26 000	26 000	1 500	2 500	2 500	300	300	300
ММ	ММ	180	300	350	25 000	22 000	22 000	2 000	500	500	200	200	200
ӨШ	ОШ	400	500	500	25 000	30 000	30 000	1 000	1 000	1 000	300	200	200
СҮ	СУ	280	200	230	25 000	25 000	25 000				250	250	250
СЭ	СЕ	300	300	300	28 000	22 000	22 000	800	800	800	300	200	200
УГ	УГ	400	300	400	25 000	30 000	30 000				300	300	300
ЦЭ	ТSE	300	350	350	30 000	25 000	25 000				350	350	350
ЭР	ER	300	250	250	32 000	25 000	25 000	1 000	1 000	1 000	250	300	300
ЭС	ES	400	300	300	30 000	25 000	25 000	1 000	1 000	1 000	300	300	300
ЗМ	ZM	400	400	500	27 000	30 000	30 000	1 500	1 500	1 500	300	300	300
Айм	Aim	334	328	346	27 852	27 556	27 556	1 171	1 206	1 206	307	297	301

Сумд	Sum	Average prices, tog											
		Адууны шир			Үхрийн шир			Хонины арьс			Ямааны арьс		
		Horse hide			Cattle hide			Sheep skin			Goat skin		
		2005.X	2006.IX	2006.X	2005.X	2006.IX	2006.X	2005.X	2006.IX	2006.X	2005.X	2006.IX	2006.X
АБ	АВ	23 000	22 000	20 000	23 000	24 000	24 000	4 000	2 500	2 600	7 000	3 000	5 500
АР	АР	25 000	20 000	20 000	20 000	20 000	20 000	3 000	2 500	2 500	7 000	3 000	3 000
АТ	АТ	18 000	20 000	20 000	15 000	20 000	20 000	3 000	2 000	2 000	7 500	3 000	3 000
БС	BS	20 000	17 000	20 000	15 000	18 000	25 000	5 000	2 500	2 500	7 500	2 500	3 000
БА	BA	20 000	22 000	22 000	18 000	15 000	15 000	3 000	2 000	2 000	6 000	3 500	3 500
БД	BD	20 000	20 000	20 000	20 000	25 000	22 000	2 050	2 500	3 500	6 000	2 000	3 000
БЖ	BJ	30 000	18 000	18 000	18 000	22 000	22 000	5 000	2 000	1 500	5 500	4 000	2 000
БӨ	BO	25 000	20 000	20 000	20 000	15 000	21 000	3 500	2 500	2 000	9 000	3 000	3 000
БХ	BKH	33 000	22 000	26 000	18 000	37 000	29 000	5 500	3 000	3 500	7 500	3 000	7 000
БЦ	BTS	24 000	15 000	20 000	12 000	17 000	27 000	2 500	2 000	2 500	7 000	4 000	3 000
БТ	BT	20 000	17 000	17 000	28 000	15 000	15 000	3 000	2 000	4 000	6 000	3 000	4 000
БЧ	BCH	18 000	15 000	15 000	25 000	20 000	20 000	3 000	2 000	2 000	6 000	3 500	3 500
БН	BN	25 000	18 000	15 000	25 000	18 000	18 000	2 000	3 000	2 500	6 000	4 000	3 000
БҮ	BU	20 000	16 000	20 000	15 000	16 000	25 000	3 000	2 000	3 000	7 000	4 500	3 000
ДХ	DKH	25 000	15 000	20 000	18 000	15 000	25 000	300	2 000	3 500	6 000	2 500	3 000
ЖА	JA	25 000	22 000	25 000	23 000	25 000	30 000	1 500	2 000	3 000	4 000	3 000	4 000
ЗА	ZA	10 000	20 000	20 000	12 000	18 000	25 000	1 500	2 000	2 000	3 000	3 500	3 500
ЛҮ	LU	19 000	22 000	23 000	20 000	18 000	18 000	4 000	2 800	2 000	6 500	4 000	6 000
ММ	MM	30 000	15 000	15 000	21 000	18 000	18 000	5 000	2 500	2 500	5 000	3 000	3 000
ӨШ	OSH	15 000	20 000	20 000	15 000	23 000	23 000	2 500	2 000	2 000	6 000	2 500	2 500
СҮ	SU	20 000	20 000	20 000	12 000	18 000	18 000	4 500	2 000	2 000	4 000	4 200	4 200
СЭ	SE	25 000	25 000	23 000	20 000	23 000	26 000	4 500	2 000	2 000	5 000	3 800	3 800
УГ	UG	18 000	20 000	20 000	15 000	14 000	25 000	3 000	2 500	2 500	5 000	3 000	3 000
ЦЭ	TSE	18 000	18 000	18 000	15 000	15 000	15 000	2 500	2 000	2 000	5 000	2 000	2 500
ЭР	ER	28 000	20 000	22 000	30 000	32 000	18 000	3 200	2 500	4 500	8 000	4 000	6 000
ЭС	ES	20 000	24 000	24 000	15 000	20 000	20 000	3 500	2 500	3 000	7 000	3 000	3 000
ЗМ	ZM	25 000	22 000	22 000	23 000	23 000	28 000	5 500	2 200	2 200	5 000	4 000	4 000
Айм		22 185	19 444	20 185	19 000	20 148	21 926	3 398	2 278	2 567	6 093	3 278	3 630

Өргөн хэрэгцээт бараа үйлчилгээний үнэ

Сумд		1-р гурил Flour, grade1, 1 кг	2-р гурил Flour, grade2, 1 кг	Цагаан будаа Rice 1 кг	Шар будаа Millet 1 кг	Элсэн чихэр Sugar 1 кг	Ундны ус Monthly water 1 liter	Цахилгааны Electricity 1kw
АБ	АВ	550	490	600	380	1000	0,80	56,00
АР	АР	550	400	600	400	950	1,00	54,00
АТ	АТ	600	480	600	500	1000	0,90	56,00
БС	BC	500	380	650	450	900	0,50	57,00
БА	BA	550	400	600	450	950	1,00	56,00
БД	BD	600	450	660	600	1000	0,70	56,00
БЖ	BG	550	450	650	550	1000	0,50	56,00
БӨ	BO	550	440	650	500	1000	1,00	59,00
БХ	BKH	600	450	600	550	1000	1,00	56,00
БЦ	BTS	500	490	600	450	1050	1,00	56,00
БТ	BT	650	500	650	600	1000	1,00	59,00
БЧ	BCH	550	400	600	450	1000	1,00	54,00
БН	BN	550	450	700	500	1000	2,00	54,00
БҮ	BU	500	350	600	500	1100	0,50	56,00
ДХ	DKH	550	520	700	600	1100	1,00	58,65
ЖА	JA	550	450	600	400	900	1,00	56,12
ЗА	ZA	600	510	750	500	900	1,00	58,05
ЛҮ	LU	600	450	600	500	950	0,50	56,00
ММ	MM	500	400	650	550	1000	0,00	57,00
ӨШ	OSH	550	470	650	600	900	0,50	56,00
СҮ	SU	500	450	700	500	900	1,00	56,00
СЭ	SE	500	450	650	500	950	1,30	58,65
УГ	UG	600	460	650	600	1000	0,50	58,00
ЦЭ	TSE	500	500	600	650	1100	1,50	56,00
ЭР	ER	580	460	600	550	1000	1,50	57,00
ЭС	ES	550	500	600	600	1000	1,00	54,00
ЗМ	ZM	500	390	600	500	900	1,25	50,00



А Ж И Л Г Ü Й Ч Ü Ü Д

Сумдын хөдөлмөр зохицуулалтын албанд **бүртгэлтэй байгаа ажилгүйчүүдийн тоо** 2006 оны эхний 10 сард **741** болж, 2005 оны жилийн эцсээс 56 хүнээр, өмнөх сарынхаас мөн **22** хүнээр **тус тус өслөө**.

Ажилгүйчүүдийн **58,4** хувь буюу **433** нь эмэгтэйчүүд, **15,9** хувь нь урьд нь **ажил эрхлэж байсан**, **84,1** хувь нь **анх удаа ажил эрж байгаа** хүмүүс юм. Оны эхний 10 сард **766** хүн ажилд орсны **0,1** хувь нь УҮГ-т, **22,45** хувь нь төрийн болон төсөвт байгууллагад, **35,63** хувь нь нөхөрлөл, компанид, **3,1** хувь нь Хоршоонд, **38,72** хувь нь бусад байгууллагад ажил эрхлэх болжээ.

Ажил эрхлэх болсон хүмүүсийн **54,8** хувь буюу **420** нь эмэгтэйчүүд байна.

Оны эхнээс бүртгүүлсэн нийт ажилгүйчүүд **933** байгаагийн **3,6%** нь орон тооны цомхотголоор, **2,25%** нь байгууллага нь татан буугдсан, **1,82%** нь өөр газраас шилжин ирсэн, **1,93%** нь сургууль төгссөн, **0,32%** нь мэргэжлийн ажил олдохгүй, **90,0** хувь нь бусад шалтгаантай байна.

Ажилгүйчүүдийг боловсролын байдлаар нь авч үзбэл **12,69%** нь дээд, **9,18%** нь тусгай дунд, **7,15%** нь мэргэжлийн анхан шатны, **31,04%** нь бүрэн дунд, **36,03** % нь бүрэн бус дунд, **3,91** % нь бага буюу боловсролгүй хүмүүс эзлэв.

Хөдөлмөрийн насны **10000** хүнд дунджаар **134** ажилгүйчүүд ногдож байгаагийн дотор **Архуст, Зуунмод, Баянхангай, Эрдэнэ, Дэлгэрхаан** сумдад харьцангуй их (**303-190** хүн) гарлаа.



Бүртгүүлсэн Ажилгүйчүүдийн тоо, тайлант хугацааны эцэст
Number of unemployed registered persons , at the end of period

	Ажилгүйчүүд Unemployment			Дүнд эзлэх хувь		ЭЗ-ийн идэвхтэй хүнд эзлэх хувь	
	2004	2005	2006	2005	2006	Оны эцэст	
	10-30	10-30	10-30	10-30	10-30	2004	2005
БҮГД TOTAL	866	714	741	100,0%	100,0%	1,71%	1,63%
үүнээс: а. урьд нь ажилтай байсан	306	163	118	22,8%	15,9%		
б. анх удаа ажил эрж байгаа	560	551	623	77,2%	84,1%		
Ажилгүйчүүд насны бүлгээр: Unemployment:by age group	866	714	741	100,0%	100,0%		
16 - 24 настай	184	165	142	23,1%	19,2%		
25 - 34 настай	295	223	256	31,2%	34,5%		
35 - 44 настай	280	218	223	30,5%	30,1%		
45 - 60 настай	107	108	120	15,1%	16,2%		
Бүгдээс-эмэгтэй Total by- female	451	403	433	56,4%	58,4%	1,90%	1,97%

Бүртгүүлсэн Ажилгүйчүүдийн тоо, Боловсролын түвшингээр
Number of unemployed registered persons , by educational level

	2003.XII	2004.XII	2005.XII	2006 он	
				IX	X
Бүгд Total	808	719	685	717	741
үүнээс:Эмэгтэй of whom female	438	378	394	420	433
Дээд боловсролтой Higher education	82	71	64	87	94
Тусгай дунд боловсролтой Specialized secondary education	65	47	54	67	68
Мэргэжлийн анхан шатны Skilled workers	48	53	45	52	53
Бүрэн дунд Completed secondary school	179	184	229	224	230
Бүрэн бус дунд Non-completed secondary school	377	313	260	259	267
Бага Completed primary school	47	42	29	24	25
Боловсролгүй Uneducated persons	10	9	4	4	4

Ажилгүйдлийн шалтгаан
UNEMPLOYED

	Оны эхний 10 сард In the first 10 months		Тухайн сард particular months	
	БҮГД TOTAL	үүнээс Эм of whom female	БҮГД TOTAL	үүнээс Эм of whom female
БҮГД TOTAL	933	533	81	41
Орон тооны цомхтголоор	34	17		
Байгууллага татан буугдсан	21	10		
Өөр газраас шилжиж ирсэн	17	9		
Сургууль төгссөн	18	11	1	1
Цэргээс халагдсан				
Мэргэжлийн ажил олдоогүй	3	2	1	1
Бусад	840	484	79	39
Ажилгүй-н бүртгэлээс хасагдсан	100	61	4	3

Бүртгүүлсэн ажилгүйчүүдээс ажилд орсон хүн
Number of unemployed entered into work

	Оны эхний 10 сард In the first 10 months		Тайлант сард As months	
	БҮГД TOTAL	үүнээс Эм of whom female	БҮГД TOTAL	үүнээс Эм of whom female
БҮГД TOTAL	766	420	53	26
Улсын үйлдвэрийн газарт State enterprise	1			
Төрийн, төсөвт байгууллагад Government organization	172	80	20	7
Компани Company	273	146	19	8
Хөршоо Cooperative	24	17	2	2
Бусад газарт Others	296	177	12	9

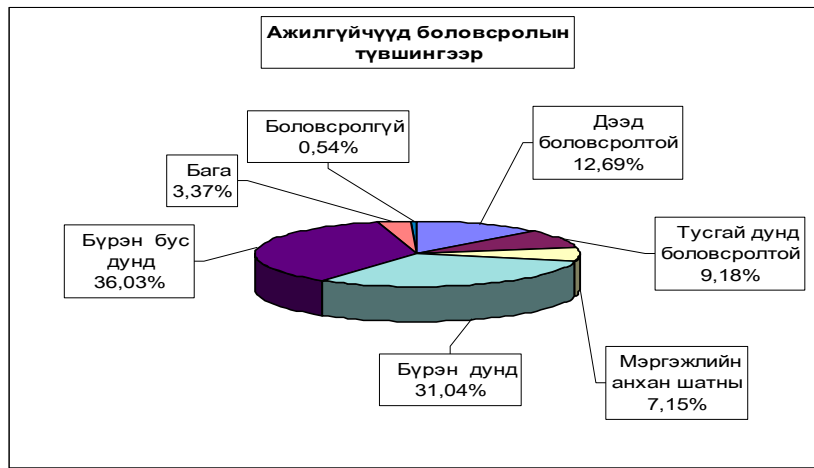

**Ажилгүйчүүдийн тоог сумдаар үзүүлбэл.
UNEMPLOYED, BY - SOMS.**

	Ажилгүйчүүд Unemployed				Дүнд эзлэх хувь Composition, %			
	2003	2004	2005	2006	2003	2004	2005	2006
	12-30	12-30	12-30	10-30	12-30	12-30	12-30	10-30
Алтанбулаг	16	6	22	4	2.0%	0.8%	3.2%	0.5%
Аргалант	20	16	16	11	2.5%	2.2%	2.3%	1.5%
Архуст	48	42	13	30	5.9%	5.8%	1.9%	4.0%
Батсүмбэр	44	28	44	38	5.4%	3.9%	6.4%	5.1%
Баян	44	17	12	19	5.4%	2.4%	1.8%	2.6%
Баяндэлгэр	2	3	7	3	0.2%	0.4%	1.0%	0.4%
Баянжаргалан	2	5	1	8	0.2%	0.7%	0.1%	1.1%
Баян-Өнжүүл	2	10	6	6	0.2%	1.4%	0.9%	0.8%
Баянхангай	26	25	21	21	3.2%	3.5%	3.1%	2.8%
Баянцагаан	6	6	2	13	0.7%	0.8%	0.3%	1.8%
Баянцогт	33	24	14	17	4.1%	3.3%	2.0%	2.3%
Баянчандмань	24	23	18	20	3.0%	3.2%	2.6%	2.7%
Борнуур	49	40	25	40	6.1%	5.6%	3.6%	5.4%
Бүрэн	6	11	30	19	0.7%	1.5%	4.4%	2.6%
Дэлгэрхаан	15	16	26	22	1.9%	2.2%	3.8%	3.0%
Жаргалант	13	8	18	34	1.6%	1.1%	2.6%	4.6%
Заамар	31	20	34	15	3.8%	2.8%	5.0%	2.0%
Лүн	27	30	17	28	3.3%	4.2%	2.5%	3.8%
Мөнгөнморьт	1	1	7	5	0.1%	0.1%	1.0%	0.7%
Өндөрширээт	20	14	8	5	2.5%	1.9%	1.2%	0.7%
Сүмбэр	10	8	1	3	1.2%	1.1%	0.1%	0.4%
Сэргэлэн	1	14	13	12	0.1%	1.9%	1.9%	1.6%
Угтаал	14	26	31	20	1.7%	3.6%	4.5%	2.7%
Цээл	41	38	20	18	5.1%	5.3%	2.9%	2.4%
Эрдэнэ	42	44	43	43	5.2%	6.1%	6.3%	5.8%
Эрдэнэсант	39	23	7	38	4.8%	3.2%	1.0%	5.1%
Зуунмод	232	221	229	249	28.7%	30.7%	33.4%	33.6%
Аймгийн дүн	808	719	685	741	100.0%	100.0%	100.0%	100.0%
Дүнгээс: Төв бүс	257	257	272	284	31.8%	35.7%	39.7%	38.3%
бүс- Хойт бүс	193	147	136	163	23.9%	20.4%	19.9%	22.0%
үүдээр Баруун бүс	219	203	194	186	27.1%	28.2%	28.3%	25.1%
Зүүн бүс	139	112	83	108	17.2%	15.6%	12.1%	14.6%

10000 ХҮН АМД НОГДОХ АЖИЛГҮЙЧҮҮДИЙГ СУМДААР ҮЗҮҮЛБЭЛ:
 NUMBER OF UNEMPLOYED ENTERED INTO WORK, PERSONS PER 10000 POPULATION

	ЭЗ-ийн идэвхтэй хүн амд эзлэх хувь				Ажилд орсон хүн		Оны эхний хөдөлмөрийн насны 10000 хүнд ногдох ажилгүйчүүд.			
	2003	2004	2005	2006	Оны	Тайлант	2003	2004	2005	2006
	12-30	12-30	12-30	10-30	эхнээс	сард	12-30	12-30	12-30	10-30
Алтанбулаг	1,4%	1,0%	1,3%	0,2%	20		115	87	117	20
Аргалант	2,5%	2,2%	1,7%	1,1%	20		198	179	137	92
Архуст	4,9%	7,8%	1,6%	4,2%	8		226	446	121	303
Батсүмбэр	2,6%	1,5%	1,4%	1,1%	104	10	196	117	112	100
Баян	3,5%	3,6%	1,2%	2,0%	4		299	288	99	152
Баяндэлгэр	0,3%	0,3%	1,1%	0,5%	22	4	21	23	87	40
Баянжаргалан	0,0%	0,5%	0,1%	1,0%	7	2	0	43	11	85
Баян-Өнжүүл	0,1%	0,1%	0,4%	0,4%	10		12	12	37	37
Баянхангай	4,3%	3,9%	3,2%	2,8%			306	277	230	217
Баянцагаан	2,2%	0,4%	0,1%	0,9%	21		168	39	13	85
Баянцогт	5,5%	3,1%	1,4%	1,6%	16		468	273	125	143
Баянчандмань	2,2%	2,3%	1,8%	2,1%	80	4	135	121	90	97
Борнуур	2,6%	2,2%	1,1%	1,6%	30		217	188	96	145
Бүрэн	0,6%	0,3%	1,7%	1,1%	4		55	31	159	100
Дэлгэрхаан	1,8%	1,3%	2,4%	2,1%	26		154	117	223	190
Жаргалант	0,8%	0,5%	0,6%	1,1%	37		57	35	50	93
Заамар	1,4%	1,1%	1,5%	0,5%	22	3	103	90	102	40
Лүн	2,4%	2,4%	1,5%	2,3%	1		151	153	104	173
Мөнгөнморьт	0,0%	0,1%	0,9%	0,6%	2	2	0	8	59	42
Өндөрширээт	1,8%	1,8%	0,8%	0,5%	30	7	158	154	68	43
Сүмбэр	2,8%	1,1%	0,1%	0,4%			178	90	9	29
Сэргэлэн	0,5%	0,1%	1,5%	1,3%	39		33	8	113	105
Угтаал	3,5%	1,1%	2,8%	1,7%	31	5	248	91	218	135
Цээл	5,0%	3,4%	2,4%	2,2%	8		297	213	125	117
Эрдэнэ	3,5%	3,1%	2,7%	2,5%	18		232	204	212	206
Эрдэнэсант	2,3%	1,7%	0,4%	2,0%	17		172	123	23	121
Зуунмод	2,2%	3,2%	3,2%	2,8%	200	16	164	243	242	265
Аймгийн дүн	2,1%	1,71%	1,63%	1,6%	777	53	159	143	126	134

Ургац хураалт

2006 оны 11 сарын 1-нийн байдлаар 20933.1 тонн үр тариа, 25448.64 тонн төмс, 8022.64 тонн хүнсний ногоо хураасан нь 2005 оны мөн үеэс үр тариа 13962.8 тонноор төмс 4763 тонноор тус бүр өсч, хүнсний ногоо 1452.7 тонноор буурлаа.

Ургац хураалт, хадлан тэжээл бэлтгэл.

		2006-10	2005-10	2004-10	2003-10	2002-10	2001-10	2000-10	1999-10	1998-10	1997-10
Үр тариа	Хураасан талбай	13827,1	15276,0	18719,7	22513,0	43209,0	28049,0	22452,0	49411,0	22628,0	66678,0
	Хураасан ургац	20933,1	6970,3	17466,6	20324,4	16547,3	17747,0	12600,0	27412,1	13194,3	47430,7
	1 гектарын ургац (цн)	15,1	4,6	9,3	9,0	3,8	6,3	5,6	5,5	5,8	7,1
үүнээс улаан буудай	Хураасан талбай	13708,5	13619,5	18224,7	20825,6	41016,0	25223,0	22045,9	47227,2	21401,0	64251,0
	Хураасан ургац	20698,3	6522,5	16909,3	18100,5	16282,2	15380,0	12388,7	26403,5	12525,3	45799,2
	1 гектарын ургац (цн)	15,1	4,8	9,3	8,7	4,0	6,1	5,6	5,6	5,9	7,1
ТӨМС	Хураасан талбай	2603,950	2622,230	2360,7	1729,8	2163,1	2624,90	1763,35	1978,69	1527,80	1511,23
	Хураасан ургац	25448,6	20685,6	19618,5	18475,0	7168,5	13208,60	11368,70	13201,70	11812,00	13077,90
	1 гектарын ургац (цн)	97,7	78,9	83,1	106,8	33,1	50,3	64,5	66,7	77,3	86,5
Хүнсний ногоо	Хураасан талбай	872,0	1058,4	801,7	1074,3	1401,1	1214,60	1228,34	1113,60	1318,50	1469,07
	Хураасан ургац	8022,6	9475,3	7082,7	10283,9	3882,3	6213,80	6371,50	5626,10	7551,10	8207,80
	1 гектарын ургац (цн)	92,0	89,5	88,3	95,7	27,7	51,2	51,9	50,5	57,3	55,9
Бэлтгэсэн өвс- бүгд (тонн)		82507,6	58893,0	64059,8	66039,0	52304,6	62784,4	37651,9	54520,6	35674,5	51333,8
үүнээс -улсын фондод		766,3	1263,2	207,0		149,5	355,5		11,0		
Бэлтгэсэн гар тэжээл (тонн)		1278,2	2829,1	1480,6	1442,0	738,7	544,00	177,70	133,30	24,20	41,70
Ногоон тэжээл, олон наст өвс		534,0	514,0	6573,0	917		950,0	23,0	360,0	2670,0	540,0
Бэлтгэсэн дэрш (тонн)		450,0	566,0	400,0					855,0	3530,0	5753,0
Тосны ургамал (тонн)		511,5	296,0	1,5	526,0		126,0	23,0	80,0		
Чихрийн манжын (тонн)				37,0	200,0						
Бэлдсэн уринш (гектар)		12355	22301	21182,0	17124,0	33340,0	60390,0	32019,0	56996,0	62429,0	64059,0

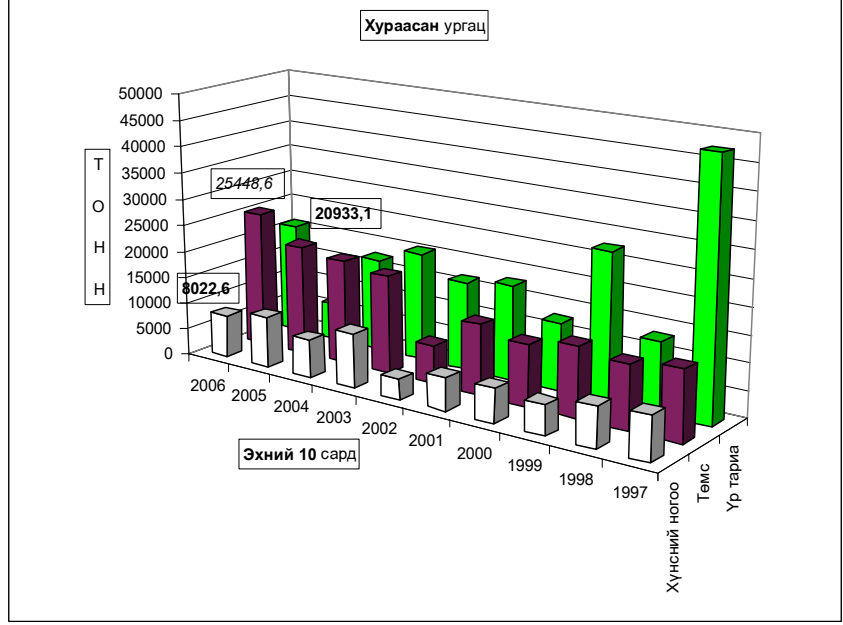

	Үр тариа-Cereals					
	Хураасан талбай (гектар) harvested area (hectar)	Ургац-Harvest (тонн, tons)			хувь percent	Гектарын ургац Yields of staple agricultural crops (цн-сн)
		2004-10	2005-10	2006--10		
Аргалант	296.0	269.0	0.0	266.0		
Архуст		56.0	0.8		0.0%	
??????????						
Баянцогт	900.0	969.0	439.5	1155.0	262.8%	12.8
Баянчандмань	53.0	112.0	50.0	42.4	84.8%	8.0
Борнуур	874.1	90.0	8.0	1311.0		15.0
Жаргалант	5636.0	4524.0	2174.0	7673.5	353.0%	13.6
Заамар	4.0			4.0		10.0
Сүмбэр	1786.0	3130.0	490.0	2690.0		15.1
Сэргэлэн	50.0	81.7		52.4		10.5
Угтаал	2160.0	2005.0	1377.0	3580.6	260.0%	16.6
Цээл	1818.0	5685.9	2405.0	3781.0	157.2%	20.8
Эрдэнэ		4.0				
Эрдэнэсант	250.0	540.0	26.0	377.2	1450.8%	15.1
Бүгд дүн	13827.1	17466.6	6970.3	20933.1	300.3%	15.1
	үүнээс -улаан буудай of which wheat					
Аргалант	296.0	269.0	0.0	266.0		
Баянцогт	880.0	879.0	439.5	1090.0	248.0%	12.4
Баянчандмань	50.0	22.4	25.0	40.0	160.0%	8.0
Борнуур	836.5	72.0	8.0	1254.0		15.0
Жаргалант	5636.0	4524.0	1665.0	7673.5	460.9%	13.6
Заамар						
Сүмбэр	1786.0	2836.0	453.0	2690.0		15.1
Сэргэлэн	42.0	72.0		22.0		5.2
Угтаал	2132.0	2005.0	1355.0	3546.6	261.7%	16.6
Цээл	1800.0	5685.9	2551.0	3739.0	146.6%	20.8
Эрдэнэ	250.0	4.0				0.0
Эрдэнэсант		540.0	26.0	377.2	1450.8%	
Бүгд дүн	13708.5	16909.3	6522.5	20698.3	317.3%	15.1

	ТӨМС - РОТАТО					
	Хураасан талбай Harvested area	Ургац-Harvest (тонн, tons)			хувь percent	Гектарын ургац Yields of staple agricultural crops (цн-сн)
		2004-10	2005-10	2006-10		
Алтанбулаг	30.0	210.00	172.0	245.0	142.4%	81.7
Аргалант	16.0	45.00	81.0	96.0	118.5%	60.0
Архуст		290.00	342.0			
Батсүмбэр	293.5	2892.00	2453.5	4060.0	165.5%	138.3
Баян	1.0	34.00	35.0	30.0	85.7%	300.0
Баяндэлгэр	12.0	74.00	96.0	102.0	106.3%	85.0
Баянжаргалан	1.0	1.40	2.8	0.5	17.9%	5.0
Баян-Өнжүүл	2.1	5.00		0.8		4.0
Баянхангай	8.0	52.50	19.2	53.2	277.1%	66.5
Баянцагаан			0.3			
Баянцогт	62.5	320.00	495.0	691.0	139.6%	110.6
Баянчандмань	100.0	1050.00	2565.0	862.0	33.6%	86.2
Борнуур	530.0	4335.00	4500.0	6095.0	135.4%	115.0
Бүрэн	3.0	12.00	16.1	19.5	121.1%	65.0
Дэлгэрхаан	2.5	17.50	20.3	21.3	104.9%	85.2
Жаргалант	960.0	5817.00	6393.0	8830.2	138.1%	92.0
Заамар	25.0	47.00	180.0	225.0	125.0%	90.0
Лүн	8.0	22.50	9.0	16.0	177.8%	20.0
Мөнгөнморьт		8.10	7.6			
Өндөрширээт	3.0	0.28	8.2	9.0	109.8%	30.0
Сүмбэр	240.0	1940.00	1744.0	1456.0	83.5%	60.7
Сэргэлэн	13.6	7.00	10.0	25.0	250.0%	18.4
Угтаал	128.0	1190.00	677.0	1280.0	189.1%	100.0
Цээл	110.0	939.13	595.0	1005.0	168.9%	91.4
Эрдэнэ	28.1	190.80	127.5	168.3	132.0%	60.0
Эрдэнэсант	12.0	95.00	96.0	108.0	112.5%	90.0
Зуунмод	14.7	23.30	40.1	49.8	124.2%	33.9
Бүгд дүн	2604.0	19618.5	20685.6	25448.6	123.0%	97.7

	ХҮНЧИЙ НОГОО -VEGETABLES						
	Хураасан талбай Harvested area	Ургац-Harvest (тонн, tons)				хувь percent	1гектарын ургац Yields of staple agricultural crops (цн-сн)
		2004-10	2005-10	2006-10			
Алтанбулаг	32.0	308.00	282.00	201.00	71.3%	62.8	
Аргалант	5.0	16.00	7.50	16.20	216.0%	32.4	
Архуст			48.00				
Батсүмбэр	124.7	918.00	606.00	1300.00	214.5%	104.3	
Баян		18.00	3.00				
Баяндэлгэр	4.9	28.00	36.00	37.00	102.8%	75.5	
Баянжаргалан	0.5	1.00	0.80	0.40	50.0%	8.0	
Баян-Өнжүүл	1.9	3.00		0.50		2.6	
Баянхангай	0.2	7.80	0.80	0.20	25.0%	10.0	
Баянцагаан			0.20				
Баянцогт	55.0	477.00	605.00	484.50	80.1%	88.1	
Баянчандмань	125.0	1660.40	3433.25	963.50	28.1%	77.1	
Борнуур	327.1	2448.00	3265.00	3629.00	111.1%	110.9	
Бүрэн	1.5	8.00	6.00	9.00	150.0%	60.0	
Дэлгэрхаан	1.0	8.60	9.00	7.50	83.3%	75.0	
Жаргалант	61.2	341.10	447.20	538.70	120.5%	88.0	
Заамар	6.0	8.50	36.10	51.00	141.3%	85.0	
Лүн	2.0	0.40	7.20	4.00	55.6%	20.0	
Мөнгөнморьт		2.40	3.40				
Өндөрширээт	2.0	1.87	1.60	1.80	112.5%	9.0	
Сүмбэр	15.0	139.00	70.00	72.00	102.9%	48.0	
Сэргэлэн	15.0	0.80	2.00	13.00	650.0%	8.7	
Угтаал	16.0	157.10	89.00	169.00	189.9%	105.6	
Цээл	10.0	96.00	72.00	58.00	80.6%	58.0	
Эрдэнэ	20.9	156.20	105.00	104.50	99.5%	50.0	
Эрдэнэсант	40.0	265.00	324.00	300.00	92.6%	75.0	
Зуунмод	5.1	12.50	15.20	61.84	406.8%	122.2	
Бүгд дүн	872.0	7082.7	9475.3	8022.6	84.7%	92.0	

2006 оны 11 сарын 1-ийн байдлаар **82507.6** тонн өвс, 1287.2 тонн гар тэжээл бэлтгэсэн нь 2005 оны мөн үеэс өвс 23614.6 тонноор өсч, гар тэжээл 1550.9 тонноор буурлаа.

	Бэлтгэсэн өвс, тоннор Hay harvest, tons				Бэлтгэсэн гар тэжээл (тонн) Hand made fodder, (tons)				Бэлдсэн уринш Land preparation (ректар-hectar)			
	2004--10	2005-10	2006--10	хувь percent	2004--10	2005-10	2006--10	хувь percent	2004--10	2005-10	2006--10	хувь percent
Алтанбулаг	2560.0	2500.0	4200.0	168.0%	215.0	150.0	150.0	100.0%				
Аргалант	875.0	1007.0	1105.0	109.7%	45.0	225.0	36.0	16.0%	572.0	550.0		
Архуст	150.0	526.0	705.0	134.0%	20.0		4.0					
Батсүмбэр	6300.0	5840.0	7470.0	127.9%	1.5	1.5	2.0	133.3%				
Баян	40.0	50.0	510.0	1020.0%		14.0	8.0					
Баяндэлгэр	1600.0	1500.0	2390.0	159.3%	2.5	3.5	3.5	100.0%				
Баянжаргалан	600.0	528.0	132.9	25.2%	3.0	11.0	2.5	22.7%				
Баян-Өнжүүл	580.8	36.0	2400.0	6666.7%	125.7	6.0	200.0	3333.3%				
Баянхангай	815.0	766.0	780.4	101.9%	4.2	12.9	120.0	930.2%				
Баянцагаан	217.0	76.0	120.0	157.9%	60.0	85.0	18.0	21.2%				
Баянцогт	2817.0	3115.0	4020.0	129.1%	112.0	60.0	125.0	208.3%	1609.0	1750.0	900.0	51.4%
Баянчандмань	1900.0	2000.0	2439.0	122.0%	0.2	0.8			125.0	230.0	151.0	65.7%
Борнуур	7500.0	6500.0	8100.0	124.6%	15.0	24.0	50.0	208.3%	1100.0	1500.0		
Бүрэн	800.0	1630.0	1750.0	107.4%	128.0	133.0	152.0	114.3%				
Дэлгэрхаан	106.0	431.7	632.3	146.5%	42.0	30.0	50.0	166.7%				
Жаргалант	4150.0	4069.0	7100.0	174.5%		285.0			6167.0	7202.0	5410.0	75.1%
Заамар	2800.0	3400.0	5100.0	150.0%	5.0	3.0	2.5	83.3%				
Лүн	2061.0	1952.0	2510.0	128.6%	96.4	79.0	98.0	124.1%				
Мөнгөнморьт	3100.0	2680.0	3053.0	113.9%	25.0	5.0	1.5	30.0%				
Өндөрширээт	2001.0	1526.0	1700.0	111.4%	55.5	45.7	26.5	58.0%				
Сүмбэр	2900.0	1250.0	2000.0	160.0%	25.0	15.0	50.0	333.3%	2339.0	2599.0	1109.0	42.7%
Сэргэлэн	950.0	250.0	1580.0	632.0%						50.0		
Утгаал	3600.0	2600.0	4200.0	161.5%	75.0	31.0	32.0	103.2%	3000.0	2928.0	2800.0	95.6%
Цээл	5250.0	5610.0	5840.0	104.1%					5375.0	5242.0	1505.0	28.7%
Эрдэнэ	8000.0	5800.0	9270.0	159.8%	120.0	1416.0	1.2	0.1%				
Эрдэнэсант	1475.0	2470.0	2715.0	109.9%	42.0	17.0	16.5	97.1%	895.0	250.0	480.0	192.0%
Зуунмод	912.0	780.3	685.0	87.8%	262.6	175.7	129.0	73.4%				
Бүгд дүн	64059.8	58893.0	82507.6	140.1%	1480.6	2829.1	1278.2	45.2%	21182.0	22301.0	12355.0	55.4%

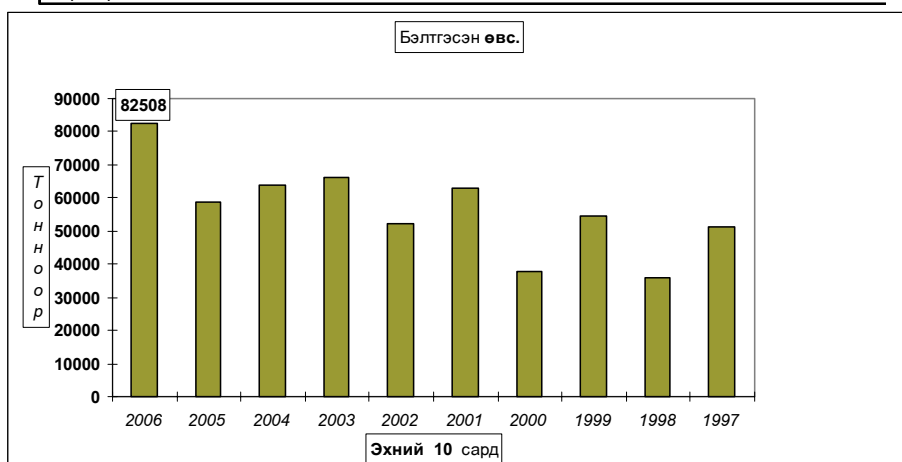

Төл бойжилт.

11 сарын 1-ний байдлаар оны эхний төллөх насны хээлтэгчийн 87.72 хувь 687.49 мянган хээлтэгч мал төллөж, 692.46 мянган төл гарсны 97.96 хувь буюу 677.81 мянган төл бойжлоо.

Оны эхний төллөх насны ингэний 43.52 ; гүүний 71.86 ; үнээний 77.83 ; эм хонины 89.95 ; эм ямааны 89.45 хувь нь тус бүр төллөв.

Мал төллөлт - Female breeding stock given birth

сумаар by soums	Төллөсөн эх мал Number of breeding stock, heads				Хорогдсон төл Number of losses young animals					Бойжсон төл Number of survivals, heads					
	Ингэ female camels	Гүү mare	Үнээ cow	Эм		Бо- тго young camels	Уна- га foals	Ту- гал calves	Хурга lambs	Ишиг kids	Бо- тго young camels	Унага foals	Тугал calves	Хурга lambs	Ишиг kids
				хонь ewe	ямаа female goat										
Алтанбулаг	4180	2310	24640	18700		30		150	80		4150	2310	24490	18620	
Аргалант		812	735	9879	8342		20	24	172	199		792	711	9707	8143
Архуст		797	479	6844	5043		2	3	165	133		795	476	6679	4910
Батсүмбэр	7	1035	3910	6500	5770		52	46	80	62	7	983	3864	6518	5833
Баян	17	860	345	7815	4649						17	860	345	7930	4758
Баяндэлгэр	10	1581	1070	16124	7304	1	139	40	479	399	9	1442	1030	15761	7005
Баянжаргалан	64	2551	1270	25169	13296		21	16	150	30	64	2530	1254	25219	13346
Баян-Өнжүүл	30	3450	1905	26850	19630	7	370	73	660	978	23	3080	1832	26279	18943
Баянхангай	6	448	445	8645	7110				15	41	6	448	445	8630	7069
Баянцагаан	19	1260	934	19200	13300		27		110	202	19	1233	934	19225	13408
Баянцогт		1532	1064	10286	8348		121	30	479	592		1411	1034	10175	8193
Баянчандмань		752	1213	4655	5175		2	9	6	18		750	1204	4660	5278
Борнуур	16	1170	2044	10100	8680		30	42	98	86	16	1140	2002	10008	8614
Бүрэн	25	1523	1026	25010	16030		132	14	92	148	25	1391	1012	24918	15882
Дэлгэрхаан	5	816	912	10028	8180		5	14	46	91	5	811	898	9982	8089
Жаргалант		853	1384	10150	8056		60	32	318	150		793	1352	10132	8126
Заамар		915	734	8746	8535		15	6	87	78		900	728	8749	8587
Лүн	33	2281	1326	22946	14583	2	130	42	351	384	31	2151	1284	22620	14208
Мөнгөнморьт	4	640	1848	4263	2673		79	58	308	121	4	561	1790	3975	2572
Өндөрширээт	3	2024	1041	15627	12385	1	61	10	69	88	2	1963	1031	15558	12297
Сүмбэр		218	442	3758	2295		16	9	59	30		202	433	3699	2265
Сэргэлэн	7	2358	994	13543	7811		48	25	190	175	7	2310	969	13353	7636
Угтаал		910	836	8420	6125		4	2	15	23		906	834	8411	6114
Цээл	2	1065	680	6215	5155				18	9	2	1065	680	6501	5495
Эрдэнэ	3	1996	3860	20215	13102	1	491	784	986	1260	2	1505	3076	19229	11842
Эрдэнэсант	21	1789	856	29589	21000	4	40	32	333	523	17	1749	824	29446	20877
Зуунмод		466	834	4604	3350		21	5	30	33		445	829	4667	3385
Дүн	272	38282	34497	359821	254627	16	1916	1316	5466	5933	256	36366	33181	356521	251495
Төвийн бүс	56	11714	6977	88837	62791	7	496	103	1140	1468	49	11218	6874	88014	61992
Зүүн бүс	98	8425	8872	80430	46067	2	732	901	2088	1943	96	7693	7971	78793	44433
Баруун бүс	95	11771	7856	135226	99103	7	387	120	1026	1385	88	11384	7736	134815	98618
Хойд бүс	23	6372	10792	55328	46666		301	192	1212	1137	23	6071	10600	54899	46452

Том малын зүй бус хорогдол

11 сарын 1-ний байдлаар оны эхний малын 0.60 хувь буюу 10760 том мал зүй бусаар хорогдлоо. Оны эхний тэмээний 0.50 адууны 0.95, үхрийн 0.70, хонины 0.49, ямааны 0.64 хувь нь тус бүр хорогдов.

Хамгийн их хорогдолтой 5 сум Архуст, Мөнгөнморьт, Лүн, Жаргалант, Сэргэлэн, сумд оны эхний малынхаа 2.1-1.03 хувь 1113-445 том мал зүй бусаар хорогдуулсан нь аймгийн бүх хорогдлын 33.32 хувийг бүгд 3586 толгой) эзлэв.

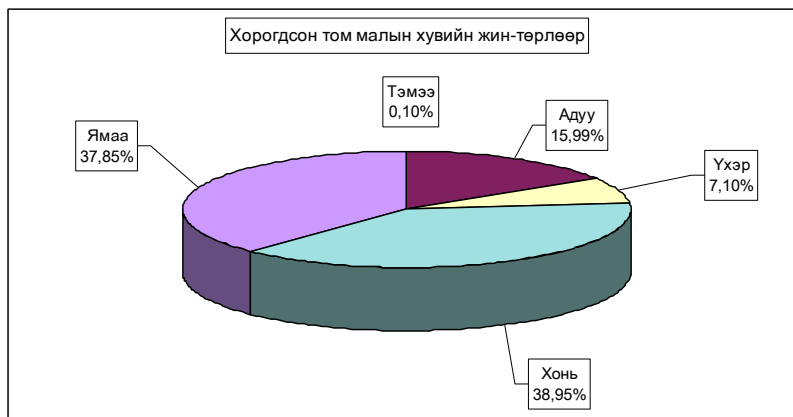

Том малын зүй бүс хорогдол - Natural losses of adult animals

	Хорогдсон том мал - толгой						үүнээс - өвчнөөр үхсэн мал						Хорогдсон хэлтгэгч						Эзлэх хувь share of total losses	Оны эхний малд эзлэх хувийн жин		
	Number of losses adult animals, heads						of which-losses animals due to the diseases						Хорогдсон хэлтгэгч									
	Малын төрлөөр - by types of animals																					
	Бүгд	Тэмээ	Адуу	Үхэр	Хонь	Ямаа	Бүгд	Тэмээ	Адуу	Үхэр	Хонь	Ямаа	Бүгд	Тэмээ	Адуу	Үхэр	Хонь	Ямаа	хорог- долд total losses	өвчнөөр үхсэн малд losses an- imals due to the diseases		
	Total	camel	horse	cattle	sheep	goat	Total	camel	horse	cattle	sheep	goat	Total	camel	horse	cattle	sheep	goat				
Алтанбулаг	301		80	20	120	81													2,80%		0,24%	
Аргалант	410		28	22	214	146	197		14	17	88	78	116		8	14	45	49	3,81%	48,05%	0,89%	
Архуст	814		35	28	453	298	438		3	20	149	266	141		12	8	48	73	7,57%	54%	2,19%	
Батсүмбэр	313		57	73	99	84	114		22	34	37	21	131		15	32	50	34	2,91%	36,42%	0,70%	
Баян																						
Баяндэлгэр	584	1	139	60	195	189	95		4	10	48	33	210		36	17	64	93	5,43%	16,27%	0,86%	
Баянжаргалан	231		5	4	74	148	25		3	10	12	25			3	10	12	2	2,15%	10,82%	0,23%	
Баян-Өнжүүл	732	1	219	17	235	260	79		6	4	37	32	449	1	84	10	170	184	6,80%	10,79%	0,58%	
Баянхангай	46		3	2	23	18							25		2	2	11	10	0,43%		0,10%	
Баянцагаан	241		34	18	166	23	85		8	7	57	13	128		15	10	94	9	2,24%	35,27%	0,22%	
Баянцогт	411	2	45	30	185	149	260		30	17	120	93	159	2	14	11	76	56	3,82%	63,26%	0,77%	
Баянчандмань	21		4	4	6	7	9		1	2	4	2	11		1	2	4	4	0,20%	42,86%	0,07%	
Борнуур	106		24	15	32	35	45		7	8	14	16	36		6	8	12	10	0,99%	42,5%	0,20%	
Бүрэн	1096	1	94	43	396	562	1096	1	94	43	396	562	624		65	14	244	301	10,19%	100%	0,89%	
Дэлгэрхаан	373		4	71	298	19			2	10	7	145			29	116	3,47%		5,09%	0,67%		
Жаргалант	517		75	32	309	101	140		13	18	80	29	116		21	16	49	30	4,80%	27,08%	1,04%	
Заамар	73		17	3	38	15	4						25		8	2	6	9	0,68%	5,48%	0,13%	
Лун	1113	5	104	66	469	469	20		4	4	8	4	271	1	19	18	117	116	10,34%	1,8%	1,11%	
Мөнхморьт	445		110	88	154	93	118		29	23	43	23	110		26	19	36	29	4,14%	26,52%	1,62%	
Өндөрширээт	178		21	12	72	73	176		19	12	72	73	84		5	5	48	26	1,65%	98,88%	0,24%	
Сүмбэр	92		13	17	38	24	5			1	2	2	6		1	1	2	2	0,86%	5,43%	0,52%	
Саргалан	697		250	25	162	280	42		5	9	20	8	122		23	13	38	48	6,48%	6,03%	1,04%	
Угтаал	73		8	6	35	24	56		8	6	22	20	19		3	2	8	6	0,68%	76,71%	0,17%	
Цэцэг	34				21	13							34							0,32%		0,10%
Эрдэнэ	906		221	124	249	312	712		115	92	216	289	462		65	71	194	132	8,42%	78,59%	1,01%	
Эрдэнэсант	754	1	68	42	338	305	267		7	5	191	64	254	1	19	12	119	103	7,01%	35,41%	0,56%	
Зуунмод	199		67	9	37	86	39		10	5	10	14	12		10	1	1		1,85%	19,60%	0,81%	
Бүгд дүн	10760	11	1721	764	4191	4073	4041	1	402	339	1636	1663	3715	5	461	288	1496	1465	100%	37,56%	0,60%	



А Ж Ү Й Л Д В Э Р

Өмчийн бүх төрлийн аж үйлдвэрийн газрууд оны эхний 10 сард (2000 оны үнээр, зэрэгцүүлсэн үнэнд шилжүүлснээр) **2381.27** сая ₮-ийн бүтээгдэхүүн үйлдвэрлэсэн нь өмнөх оны мөн үеэс **0.8 хувь** буюу **19.47** сая ₮-өөр **өсөв**. Аймгийн нийт бүтээгдэхүүний үйлдвэрлэл **өссөн нь** хувцас, хүнсний үйлдвэрлэлээс бусад салбарын үйлдвэрлэл өмнөх оноос **2.1-444.2** хувь буюу **7.00-30.74** сая ₮-өөр өссөнтэй холбоотой.

Оны үнээр нийт бүтээгдэхүүний үйлдвэрлэлтэнд эзлэх сумдын үйлдвэрлэсэн бүтээгдэхүүний хувийн жингээс үзэхэд **Зуунмод, Баянцогт, Батсүмбэр, Баянчандмань, Жаргалант, Заамар, Борнуур** сумд **54.85-1.87** (эдгээр сумдын үйлдвэрлэлт **80.81**) хувийг эзлэв.

Оны эхний 10 сарын байдлаар аймгийн нийт үйлдвэрлэлтэнд дулааны эрчим хүч 54.9, хувцас үйлдвэрлэл 31.22, хүнсний бүтээгдэхүүний үйлдвэрлэл 7.88 хувийг тус тус эзлэв.

АЖ ҮЙЛДВЭРИЙН НИЙТ ҮЙЛДВЭРЛЭЛТ салбараар, 2000 оны зэрэгцүүлэх үнээр,
МЯН.ТӨГ

GROSS INDUSTRIAL OUTPUT, by division, at constant prices of 2000 / mln tog/

АЖ ҮЙЛДВЭРИЙН САЛБАР INDUSTRIAL SECTOR	2005 X	2006 X	2005 I-X	2006 I-X	Дүнд эзлэх % Percentage share to total		2006% 2005%
					2005 I-X	2006 I-X	
Нийт дүн Total	478.00	229.36	2,361.80	2,381.27	100.0	100.0	100.8%
Ашигт малтмал олборлолт mining and quarrying	0.00	0.00	0.00	0.00	0.00%	0.00%	0.0%
Боловсруулах аж үйлдвэр / manufacturing/	268.1	63.9	1,080.5	1,073.6	45.75	45.09	99.4%
Хүнсний бүтээгдэхүүн, ундаа үйлдвэрлэл Manufacture of food products and beverages	8.39	16.39	265.19	187.55	11.23%	7.88%	70.7%
Ү Сүү, сүүн бүтээгдэхүүн үйлдвэрлэл Manufacture of dairy products	0.00	0.00	5.98	15.63	0.253%	0.656%	0.0%
Ү Үр тарианы гурил, цардуул, малын тэжээл Manufacture of grain mill products, starches, э starch products, and prepared animal feeds	0.00	0.00	5.39	2.32	0.23%	0.10%	43.1%
э Хүнсний бусад бүтээгдэхүүний, үйлдвэрлэл Manufacture of other food products	3.92	7.32	45.46	59.36	1.92%	2.49%	130.6%
с Ундаа үйлдвэрлэл/согтууруулах ундаа ороод/ Manufacture of beverages	4.47	9.07	208.36	110.23	8.82%	4.63%	52.9%
Нэхмэлийн үйлдвэрлэл Manufacture of textiles	0.76	1.45	7.76	14.76	0.33%	0.62%	190.2%
Хувцас үйлдвэрлэл, үслэг арьс боловсруулалт Manufacture of wearing apparel dressing and dyeing of fur	80.14	37.35	500.66	482.16	21.20%	20.25%	96.3%
Арьс шир боловсруулах, ширэн эдлэл, гутал үйлдвэрлэл Tanning, dressing of leather, manufacture of luggage, handbags, saddlery harnesses, footwear	176.18	0.93	231.54	246.39	9.80%	10.35%	106.4%
Мод, модон эдлэл Manufacture of wood and wooden products	2.05	5.89	21.35	45.06	0.90%	1.89%	211.1%
Нийтлэх, хэвлэх, дуу бичлэг хийх ажиллагаа Publishing, printing and reproduction of recorded media	0.12	0.22	51.10	81.74	2.16%	3.43%	160.0%
Төмрийн үйлдвэрлэл Manufacture of basic metals	0.50	1.65	2.93	15.95	0.12%	0.67%	544.2%
Цахилгаан, дулаан, уур үйлдвэрлэл Electricity, thermal energy, steam	209.86	165.49	1,281.27	1,307.67	54.2	54.9	102.1%
Цахилгаан, дулаан, уур үйлдвэрлэл Electricity, thermal energy, steam	209.15	164.63	1266.67	1301.11	98.86	99.50	102.7%
Ус ариутгал, усан хангамж Collection, purification and distribution of water	0.71	0.86	14.60	6.56	1.14	0.50	45.0%

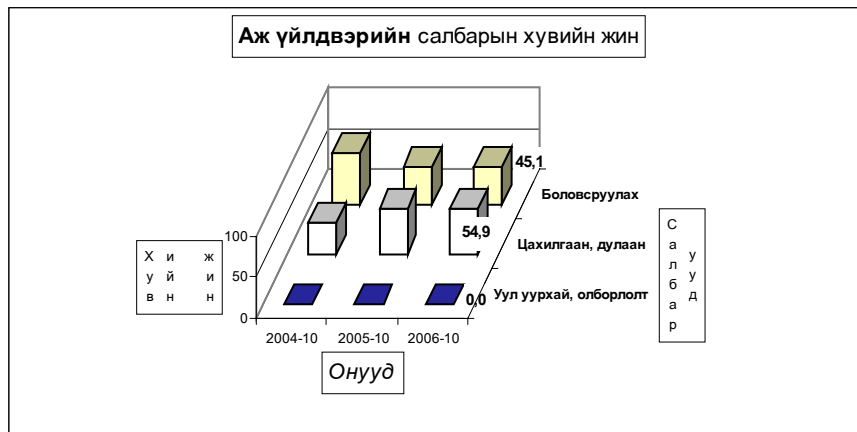

АЖ ҮЙЛДВЭРИЙН БҮТЭЭГДЭХҮҮНИЙ ҮЙЛДВЭРЛЭЛТ, оны үнээр
SALES OF INDUSTRIAL OUTPUT, at current price
мян -₮, m In tog

/сум даар/	Бүтэн 10 сарын гүйцэтгэл			Дүнд эзлэх хувь Percentage share to total		
	2004 он	2005 он	2006 он	2004	2005	2006
Алтанбулаг	25 510,0	27 111,7	38 969,1	0,93	1,24	1,36
Аргалант	22 435,0	28 031,9	37 073,1	0,82	1,28	1,30
Архуст	12 997,5	21 547,2	19 625,1	0,48	0,98	0,69
Батсүмбэр	68 720,8	25 864,2	86 783,0	2,51	1,18	3,04
Баян	7 696,0	10 160,7	21 650,1	0,28	0,46	0,76
Баяндэлгэр	13 752,2	26 096,7	30 543,6	0,50	1,19	1,07
Баянжаргалан	5 450,6	5 714,0	15 873,3	0,20	0,26	0,56
Баян-Өнжүүл	8 407,5	12 172,0	26 905,2	0,31	0,56	0,94
Баянхангай	17 077,1	35 139,1	33 512,2	0,62	1,61	1,17
Баянцагаан	8 993,8	10 023,3	8 551,4	0,33	0,46	0,30
Баянцогт	318 086,1	79 127,5	412 419,5	11,63	3,61	14,44
Баянчандмань	80 692,4	49 909,1	74 607,6	2,95	2,28	2,61
Борнуур	11 717,6	86 693,1	51 243,8	0,43	3,96	1,79
Бүрэн	6 555,1	18 118,5	23 817,8	0,24	0,83	0,83
Дэлгэрхаан	7 737,9	19 068,1	25 008,2	0,28	0,87	0,88
Жаргалант	39 208,3	39 030,5	60 176,0	1,43	1,78	2,11
Заамар	28 982,6	44 894,4	53 360,6	1,06	2,05	1,87
Лүн	30 965,2	23 858,3	41 478,3	1,13	1,09	1,45
Мөнгөнморьт	27 463,3	25 901,9	32 712,3	1,00	1,18	1,15
Өндөрширээт	21 908,3	23 273,2	31 390,9	0,80	1,06	1,10
Сүмбэр	3 129,2	2 725,5	2 116,0	0,11	0,12	0,07
Сэргэлэн	9 730,8	14 272,6	24 850,5	0,36	0,65	0,87
Угтаал	20 531,1	40 180,0	32 116,4	0,75	1,84	1,12
Цээл	36 847,3	26 300,8	44 613,4	1,35	1,20	1,56
Эрдэнэ	27 549,7	38 928,7	31 980,8	1,01	1,78	1,12
Эрдэнэсант	46 711,7	48 846,3	28 323,8	1,71	2,23	0,99
Зуунмод	1 825 747,4	1 406 352,8	1 566 730,9	66,76	64,24	54,85
Аймгийн дүн	2 734 604,5	2 189 342,1	2 856 432,9	100,0	100,0	100,0
Төвийн бүс	1 878 389,5	1 469 932,4	1 666 007,1	68,69	67,14	58,32
Зүүн бүс	94 909,3	128 349,2	152 385,2	3,47	5,86	5,33
Баруун бүс	217 316,3	279 678,7	313 621,6	7,95	12,77	10,98
Хойт бүс	543 989,4	311 381,8	724 419,0	19,89	14,22	25,36

Энэ сард аж үйлдвэрийн гол нэр төрлийн 34 бүтээгдэхүүнээс 23 нэрийн бүтээгдэхүүний үйлдвэрлэл өнгөрсөн оны мөн үеэс нэмэгдлээ. Нэр төрлөөр нь үзвэл талх, нарийн боов, сүү, сүүн бүтээгдэхүүн, хушний самар, монгол дээл, сүлжмэл эдлэл, савхин гутал, эмэгтэй хослол, өмд, шорт, алтан эдлэл, үнэт металл гоёлын зүйлс, эсгий, угаасан ноос, гэрийн хэрэглэл, барилгын цонх, шахмал түлш, хөнгөн блок, зуух яндан, пийшин, төмөр эдлэл, ном товхимол, хүснэгт маягт, дулаан үйлдвэрлэлт зэрэг бүтээгдэхүүний үйлдвэрлэл өсч, улаан буудайн гурил, хивэг, архи дарс, ундаа, куртка, төрөл бүрийн цамц, эсгий гутал, хэрэглээний мод, цэвэр ус борлуулалт, сувагжуулалт, бланк зэрэг 10 нэрийн бүтээгдэхүүний үйлдвэрлэл буурч, зүсмэл материал үйлдвэрлэл өнгөрсөн оны хэмжээнд байна.

**ГОЛ НЭР ТӨРЛИЙН БҮТЭЭГДЭХҮҮН ҮЙЛДВЭРЛЭЛТ
PRODUCTION OF MAJOR COMMODITIES**

Гол нэр төрлийн бүтээгдэхүүн	MAJOR COMMODITIES	Хэмжих нэгж	units	2005 X	2006 X	2005 I-X	2006 I-X	2006 -X / 2005 -X
Цахилгаан дулааны эрчим хүч үйлдвэрлэл, усан хангамж				Electricity, thermal energy band water supply				
Дул. Эрчим хүч	Thermal energy	мян.г,кп	thous.Gcal	24.9	19.6	150.8	154.9	102.7
Түгээсэн цэвэр ус	Distribution water	мян/м3	thous.m3	10.5	12.5	196	109.5	55.9
Сувагжуулалт	Collection, purification and distribution water	мян/м3	thous.m3	3.8	4.6	78.4	35.2	44.9
Уул уурхай, олборлох аж үйлдвэр				Mining and duarrind				
Алт	Gold	кг	kg					0.0
Вольфром	Вольфром	кг	kg					0.0
Боловсруулах аж үйлдвэр				Manufacturing				
Монгол дээл, тэрлэг бүгд	Mongolian traditional costume "DEEL"	ширхэг	pieces	265	272	3031	4585	151.3
Сүлжмэл эдлэл	Knitted goods	мян,төг	thous.teg	760.0	1450.0	7757.4	14762.0	190.3
Савхин гутал бүгд	Leather footwear	хос	pairc	127	94	743	1520	204.6
Эмэгтэй хослол	Female suits	хос	pairc	18	41	321	739	230.2
Эсгий гутал бүгд	felt boots	хос	pairc	2325	0	4445	2116	47.6
Хивс	Carpet	мян,кв.м	thous.m2					0.0
Хэрэглээний мод	Wood as a fuel	мян,м3	thous.m3			0.4	0.3	75.0
Гурил	Wheat flour	тонн	tons	0.0		21.0	1.2	5.7
Талх	Bread	тонн	tons	11.5	16.1	115.6	128.2	110.9
Нарийн боов	bakery products	тонн	tons	0.6	3.0	13.2	25.2	190.9
хушний самар	bakery flour	тонн	tons		0.2		0.2	0.2
Савхин дээл, куртка	Leather jacket	ширхэг	pieces					0.0
Костюм	Suits	хос	pairc	0				0.0
Гэрийн мод, модон эдлэл	Wood and wooden articles	мян,төг	thous.teg	430.0	4963.2	7859.6	32136.5	408.9
Ундаа	Soft drinks	мян,литр	thous.l	1.5	3.0	53.6	32.3	60.3
Зүсмэл материал	Sawn wood	мян,м3	thous.m3	0.2	0.1	1.5	1.5	100.0
Тажээл	Fodder	тонн	tons			8.6	0.3	3.5
Куртка	Jacket	ширхэг	pieces	30		40		
Цамц, Желет	Sweater	ширхэг	pieces	93713	27032	687622	403648	58.7
Өмд	Troosers @ pants	ширхэг	pieces	31803	18896	113036	234313	207.3
Шорт	shorts	ширхэг	pieces	19300	37327	66384	254085	382.8
Жинсэн юбка		ширхэг	pieces					
Хөнгөн блок		тонн	tons				0.5	
Алт, мөнгөн эдлэл	Jewellery	ширхэг	pieces		2		10	
Шахмал түлш		ширхэг	pieces				10.0	
Зуух, яндан, пийшин	oven, chimney	ширхэг	pieces	37	16	216	84	38.9
Төмөр эдлэл		мян,төг	thous.teg		135.0		2788.7	
Үнэт металл гөвлөн зүйлс		ширхэг	thous.teg		2		19	
Барилгын хаалга, цонх	Building door and windows	мян,м.кв	thous.m2				0.10	
Архи, дарс	Alcohol drinks	мян, литр	thous.l	1.80	3.7	84.9	44.7	52.7
Сонин	Newspaper	мхдх	min.pr.p					
Ном товхимол	Book	мхдх	min.pr.p	0.0	0.0	84.0	129.5	154.2
Хүснэгт маягт	Charters	мхдх	min.pr.p		18.2		336.4	
Бланк / бусад	Blank /others/	мян,ш	min.pieces			61.0	0.4	0.7
Спорт хослол	Sports clothes	хос	pairc					
Эсгий	Felt	мян,м	thous.m	0.2	1.1	2.6	5.6	215.4
Угаасан ноос		тонн	tons	185.0		230.0	250.0	108.7
Сүү,сүүн бүтээгдэхүүн	Milk, milk products	мян,төг	thous.teg	0.0		5983.1	15630.0	261.2

Аж үйлдвэрийн салбарын дүнгээр оны эхний **10 сард** оны үнээр **2994.90 сая ₮**-ийн бүтээгдэхүүн борлуулсан нь өнгөрсөн оны мөн үеийнхээс **10.7 хувь** буюу **289.51 сая ₮**-өөр өсөв. 2006 оны эхний **10 сард** томосгосон салбараар **улаан буудайн гурил, согтууруулах ундаа, усан хангамжаас бусад бүтээгдэхүүний** борлуулалт өнгөрсөн оны мөн үеэс **16.2-220.1 хувь** буюу **7.12 –102.21 сая ₮**-өөр өссөн нь нөлөөлжээ.

Оны үнээр нийт борлуулалтанд сумдын борлуулсан бүтээгдэхүүний эзлэх хувийн жингээс үзэхэд **Зуунмод, Баянцогт, Батсүмбэр, Баянчандмань, Жаргалант, Заамар, Борнуур** сумд **57.15-1.71** (эдгээр сумдын борлуулалт **81.71**) хувийг эзлэв.

Аймгийн нийт борлуулалтын **50.4 хувь** нь дулааны, **49.6 хувь** нь боловсруулах аж үйлдвэрийн борлуулалт эзлэв.

АЖ ҮЙЛДВЭРИЙН БОРЛУУЛСАН БҮТЭЭГДЭХҮҮН, оны үнээр, сая төг
SOLD PRODUCTION OF INDUSTRY, at current price, mln tog

АЖ ҮЙЛДВЭРИЙН САЛБАР INDUSTRIAL SECTOR	2005 X	2006 X	2005 I-X	2006 I-X	Үүнээс: Гадаадад Of which: Abroad	Дүнд эзлэх % Percentage share to total		2006% 2005%
						2005 -X	2006 -X	
Нийт дүн Total	642,18	299,74	2 705,39	2 994,90	591,70	100,0	100,0	110,7
Ашигт малтмал олборлолт mining and quarrying	0,00	0,00	0,00	0,00	0,0	0,0	0,0	0,0
Боловсруулах аж үйлдвэр / manufacturing/ Хүнсний бүтээгдэхүүн, ундаа үйлдвэрлэл Manufacture of food products and beverages	466,68	106,03	1 252,21	1 485,82	591,70	46,3%	49,6%	118,7
Сүү, сүүн бүтээгдэхүүн үйлдвэрлэл Manufacture of dairy products	0,05	0,00	5,98	13,48		2,43	6,95	225,4
Үр тарианы гурил, цардуул, малын тэжээл Manufacture of grain mill products, Starches, starch products, and prepared animal feeds	0,00	0,00	9,24	0,56		3,75	0,29	6,0
Хүнсний бусад бүтээгдэхүүний үйлдвэрлэл Manufacture of other food products	6,99	8,99	57,01	80,27		23,13	41,38	140,8
Ундаа үйлдвэрлэл/сотгууруулах ундаа ороод/ Manufacture of beverages	3,91	7,00	174,25	99,70		70,70	51,39	57,2
Нэхмэлийн үйлдвэрлэл Manufacture of textiles	0,76	1,65	7,76	14,76		0,29	0,49	190,2
Хувцас үйлдвэрлэл, үслэг арьс боловсруулалт Manufacture of wearing apparel dressing and dyeing of fur	160,92	72,08	632,06	734,27	591,70	23,36	24,52	116,2
Арьс шир боловсруулах, ширэн эдлэл, гутал үйлдвэрлэл Tanning, dressing of leather, manufacture of luggage, handbags, saddlery harnesses, footwear	291,19	5,93	324,27	424,58		11,99	14,18	130,9
Мод, модон эдлэл Manufacture of wood and wooden products	1,21	8,49	29,59	94,71		1,09	3,16	320,1
Нийтлэх, хэвлэх, дуу бичлэг хийх ажиллагаа Publishing, printing and reproduction of recorded media	0,86	0,98	8,76	13,08		0,32	0,44	149,3
Төмрийн үйлдвэрлэл Manufacture of basic metals	0,69	0,91	3,29	10,41		0,12	0,35	316,4
Цахилгаан, дулаан, уур үйлдвэрлэл Electricity, thermal energy, steam	175,60	193,71	1 453,18	1 509,09	0,00	53,71%	50,39%	103,8
Цахилгаан, дулаан, уур үйлдвэрлэл Electricity, thermal energy, steam	160,05	179,10	1332,22	1394,75		91,68	92,42	104,7
Ус ариутгал, усан хангамж Collection, purification and distribution of water	15,55	14,61	120,96	114,34		8,32	7,58	94,5

АЖ ҮЙЛДВЭРИЙН БҮТЭЭГДЭХҮҮНИЙ БОРЛУУЛАЛТ, оны үнээр
SALES OF INDUSTRIAL PRODUCTION, at current price

/сум даар/	Бүтэн 10 сарын гүйцэтгэл			Дүнд эзлэх хувь		
	млн -төг			Percentage share to total		
	2004 он	2005 он	2006 он	2004	2005	2006
Алтанбулаг	16 510,0	24 611,7	35 179,1	0,58	1,19	1,17
Аргалант	22 469,0	28 031,9	37 073,1	0,79	1,36	1,24
Архуст	12 997,5	21 547,2	19 325,1	0,46	1,04	0,65
Батсүмбэр	63 281,1	25 864,2	86 783,0	2,22	1,25	2,90
Баян	7 696,0	10 160,7	21 650,1	0,27	0,49	0,72
Баяндэлгэр	16 181,5	26 411,7	30 543,6	0,57	1,28	1,02
Баянжаргалан	5 450,6	5 714,0	15 873,3	0,19	0,28	0,53
Баян-өнжүүл	8 407,5	12 172,0	26 905,2	0,30	0,59	0,90
Баянхангай	17 077,1	35 139,1	33 512,2	0,60	1,70	1,12
Баянцагаан	8 993,8	10 023,3	8 551,4	0,32	0,49	0,29
Баянцогт	403 199,0	30 911,5	412 073,9	14,15	1,50	13,76
Баянчандмань	81 113,2	49 909,1	74 607,6	2,85	2,42	2,49
Борнуур	12 825,5	89 557,2	51 243,8	0,45	4,34	1,71
Бүрэн	6 682,6	18 118,5	23 817,8	0,23	0,88	0,80
Дэлгэрхаан	7 737,9	19 068,1	25 008,2	0,27	0,92	0,84
Жаргалант	39 209,3	39 530,5	60 176,0	1,38	1,92	2,01
Заамар	28 982,6	44 894,4	53 360,6	1,02	2,18	1,78
Лүн	30 445,2	23 717,9	41 504,3	1,07	1,15	1,39
Мөнгөнморьт	24 966,0	20 728,3	30 312,9	0,88	1,00	1,01
Өндөрширээт	21 882,7	23 273,2	31 390,9	0,77	1,13	1,05
Сүмбэр	3 129,2	2 725,5	2 116,0	0,11	0,13	0,07
Сэргэлэн	9 730,8	14 272,6	24 850,5	0,34	0,69	0,83
Угтаал	20 531,1	40 180,0	32 116,4	0,72	1,95	1,49
Цээл	37 023,3	26 300,8	44 615,4	1,30	1,27	1,49
Эрдэнэ	27 629,7	38 928,7	32 280,8	0,97	1,89	1,08
Эрдэнэсант	46 711,4	48 846,3	28 466,2	1,64	2,37	0,95
Зуунмод	1 869 076,0	1 332 568,9	1 711 565,5	65,58	64,59	57,15
ААНгийн дүн	2 849 939,6	2 063 207,3	2 994 902,9	100,0	100,0	100,0
Төвийн бүс	1 912 718,1	1 393 648,5	1 807 051,7	67,11	67,56	60,34
Зүүн бүс	94 921,3	123 490,6	149 985,8	3,33	5,99	5,01
Баруун бүс	217 073,9	279 538,3	313 792,0	7,62	13,55	10,48
Хойт бүс	625 226,3	266 529,9	724 073,4	21,94	12,92	24,18

Аж үйлдвэрийн салбарт 2006 оны 10 сард нийт 1237 хүн ажиллаж бүтээмж 1925.04 мянган ₮ байгаа нь өнгөрсөн оны мөн үеэс 23.7 хувиар өсч, 2004 оноос 19.5 хувиар буурав.

АЖ ҮЙЛДВЭРИЙН АЖИЛЛАГСДЫН ТОО, сарын эцэст
EMPLOYMENT IN INDUSTRY, at the end of the month

АЖ ҮЙЛДВЭРИЙН САЛБАР INDUSTRIAL SECTOR	2004 Х	2005 Х	2006 Х	Дүнд эзлэх хувь Percentage share to total			2006% 2005%
				2004	2005	2006	
Нийт дүн Total	1,585	1,518	1,237	100	100	100	81.5%
Ашигт малтмал олборлолт mining and quarrying	0	0	0	0.00%	0.00%	0.00%	0.0%
Боловсруулах аж үйлдвэр / manufacturing/	936	923	640	59.05%	60.80%	51.74%	69.3%
Хүнсний бүтээгдэхүүн, ундаа үйлдвэрлэл Manufacture of food products and beverages	80	76	74	5.05%	5.01%	5.98%	97.4%
Сүү, сүүн бүтээгдэхүүн үйлдвэрлэл Manufacture of dairy products		0		0.0%	0.0%	0.0%	0.0%
Үр тарианы гурил, цардуул, малын тэжээл Manufacture of grain mill products, Starches, starch products, and prepared animal feeds	9	0		11.3%	0.0%	0.0%	#DIV/0!
Хүнсний бусад бүтээгдэхүүний, үйлдвэрлэл Manufacture of other food products	32	26	39	40.0%	34.2%	52.7%	150.0%
Ундаа үйлдвэрлэл/согтууруулах ундаа ороод/ Manufacture of beverages	39	50	35	48.8%	65.8%	47.3%	70.0%
Нэхмэлийн үйлдвэрлэл Manufacture of textiles	9	5	21	0.568%	0.329%	1.698%	420.0%
Хувцас үйлдвэрлэл, үслэг арьс боловсруулалт Manufacture of wearing apparel dressing and dyeing of fur	695	650	475	43.85%	42.82%	38.40%	73.1%
Арьс шир боловсруулах, ширэн эдлэл, гутал үйлдвэрлэл Tanning, dressing of leather, manufacture of luggage, handbagz, saddlery harnesses, footwear	90	170	22	5.68%	11.20%	1.8%	13%
Мод, модон эдлэл Manufacture of wood and wooden products	56	13	38	3.53%	0.86%	3.07%	292.3%
Нийтлэх, хэвлэх, дуу бичлэг хийх ажиллагаа Publishing, printing and reproduction of recorded media	3	3	3	0.189%	0.198%	0.243%	0.0%
Төмрийн үйлдвэрлэл Manufacture of basic metals	3	6	7	0.189%	0.395%	0.566%	116.7%
Цахилгаан, дулаан, уур үйлдвэрлэл Electricity, thermal energy, steam	649	595	597	40.95%	39.20%	48.26%	100.3%
Цахилгаан, дулаан, уур үйлдвэрлэл Electricity, thermal energy, steam	594	535	537	91.53	89.92	89.95	100.4%
Ус ариутгал, усан хангамж Collection, purification and distribution of water	55	60	60	8.47	10.08	10.05	100.0%

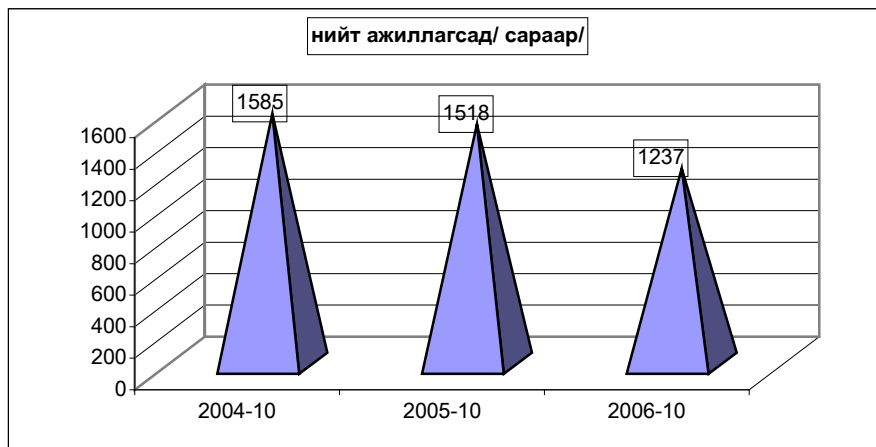

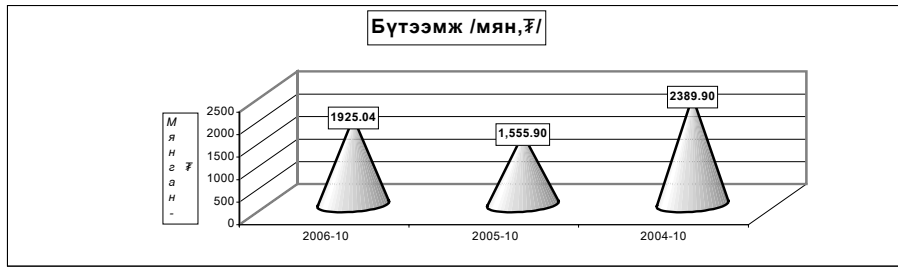

АЖ ҮЙЛДВЭРИЙН САЛБАРЫН ХӨДӨЛМӨРИЙН БҮТЭЭМЖ * салбараар, 2000 оны зэрэгцүүлэх үнээр
INDUSTRIAL LABOUR PRODUCTIVITY*, by division, at constant prices of 2000

АЖ ҮЙЛДВЭРИЙН САЛБАР INDUSTRIAL SECTOR	2004	2005	2006	2006%	2006%
	X	X	X	2004	2005
Нийт дүн Total	2,389.90	1,555.90	1,925.04	80.5%	123.7%
Ашигт малтмал олборлолт mining and quarrying	0.00	0.0	0.0	0.00%	0.0%
Боловсруулах аж үйлдвэр /manufacturing/	2,554.40	1,170.70	1,677.51	65.7%	143.3%
Хүнсний бүтээгдэхүүн, ундаа үйлдвэрлэл Manufacture of food products and beverages	5,267.00	3,489.4	2,534.4	48.1%	72.6%
Сүү, сүүн бүтээгдэхүүн үйлдвэрлэл Manufacture of dairy products	1,987.30	2,990.0	3,907.5	196.6%	130.7%
Үр тарианы гурил, цардуул, малын тэжээл Manufacture of grain mill products, Starches, starch products, and prepared animal feeds	1,762.10	1,155.6	100.0	5.7%	8.7%
Хүнсний бусад бүтээгдэхүүний үйлдвэрлэл Manufacture of other food products	1,436.30	1,748.7	1,522.1	106.0%	87.0%
Ундаа үйлдвэрлэл/сортнууруулах ундаа ороод/ Manufacture of beverages	8,862.30	4,167.2	3,149.6	35.5%	76.6%
Нэхмэлийн үйлдвэрлэл Manufacture of textiles	1,046.70	1,551.5	703.0	67.2%	45.3%
Хувцас үйлдвэрлэл, үслэг арьс боловсруулалт Manufacture of wearing apparel dressing and dyeing of fur	1,717.10	770.3	1,015.1	59.1%	131.8%
Арьс шир боловсруулах, ширэн эдлэл, гутал үйлдвэрлэл Tanning, dressing of leather, manufacture of luggage, handbags, saddlery harnesses, footwear	7,925.70	1,362.0	1,119.9	14.1%	82.2%
Мөд, модон эдлэл Manufacture of wood and wooden products	395.30	1,642.4	1,185.8	300.0%	72.2%
Нийтлэх, хэвлэх, дуу бичлэг хийх ажиллагаа Publishing, printing and reproduction of recorded media	9,911.50	17,033.8	27,247.1	274.9%	160.0%
Төмрийн үйлдвэрлэл Manufacture of basic metals	519.80	488.2	2,277.9	438.2%	466.6%
Шахилгаан, дулаан, уур үйлдвэрлэл Electricity, thermal energy, steam	2,152.60	2,153.4	2,190.4	101.76%	101.7%
Шахилгаан, дулаан, уур үйлдвэрлэл Electricity, thermal energy, steam	2,316.30	2,367.6	2,422.2	104.57	102.3%
Ус ариутгал, усан хангамж Collection, purification and distribution of water	385.30	243.3	109.4	28.39	45.0%

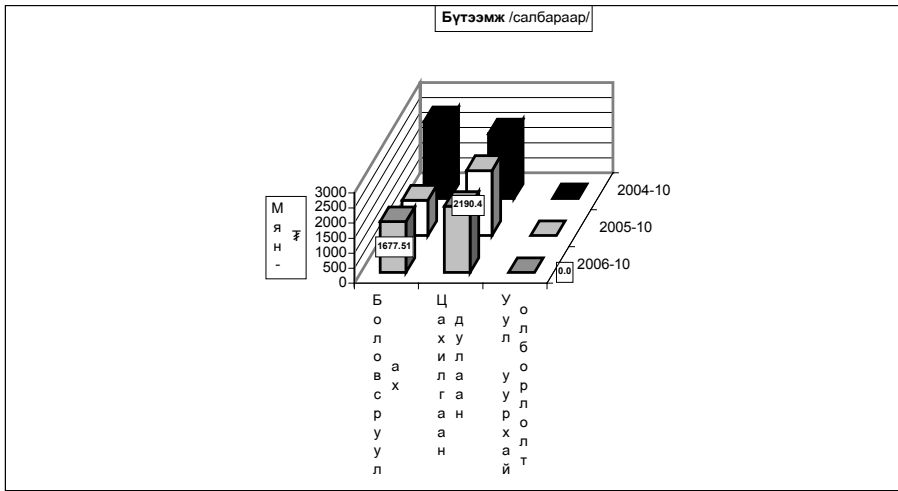

Ахуй үйлчилгээний байгууллагууд оны эхний 10 сард **347** цэгт **478** хүн ажиллаж, **311138.5** мянган ₮-ийн орлого үйлчилгээний ажил хийж **148208.4** мянган ₮-ийн зардал гаргаж **101233** хүнд үйлчилжээ. Нийт орлогын **26.69** хувь нь **оёдол**, **18.46** хувь нь **гутал**, **12.41** хувь нь **модон эдлэл**, **12.13** хувь нь **тээврийн хэрэгслийн болон ахуйн техникийн засвар**, **15.9** хувь нь **үсчин гоо засал**, **гэрэл зураг**, **2,83** хувь нь **халуун усны**, **11.58** хувь нь **бусад** үйлчилгээний орлого эзлэв.

Ахуйн үйлчилгээний газруудын орлогын гүйцэтгэлийг гол нэр төрлөөр үзүүлбэл:

Сумд	Бүгд		Оёдол		Гутал засвар		Үүнээс Ахуйн техникийн засвар		Үсчин гоо засал		Гэрэл зураг		Халуун ус	
	Орлого	Үйлч- лүүлсэн хүний тоо	Орлого	Үйлч- лүүлсэн хүний тоо	Орлого	Үйлч- лүүлсэн хүний тоо	Орлого	Үйлч- лүүлсэн хүний тоо	Орлого	Үйлч- лүүлсэн хүний тоо	Орлого	Үйлч- лүүлсэн хүний тоо	Орлого	Үйлч- лүүлсэн хүний тоо
Алтанбулаг	6,188.0	1,111	5,040.0	258	276.0	156			401.0	294	356.0	243	115.0	160
Аргалант	2,488.6	1,844	98.0	20	1,583.0	103			362.1	576	225.4	610	220.1	535
Архуст	3,102.8	657	150.0	10	2,582.8	56						370.0		591
Батсүмбэр	2,570.0	784	525.0	38	82.0	27			420.0	96	988.0	310	215.0	296
Баян	4,338.0	541	4,104.0	243					30.0	23	168.0	235	36.0	40
Баяндалгэр	14,949.6	2,563	1,531.0	152	13,243.6	2,151							175.0	260
Баянжаргалан	2,908.4	1,704	2,029.8	326	225.7	106			168.3	396	196.6	351	288.0	525
Баян-өнжүүл	4,537.8	1,114	2,326.0	279	448.0	116	226.0	30	179.8	169	224.0	405		50
Баянхангай	16,508.0	3,339	5,464.0	616	454.0	270			530.0	448	552.0	658	295.0	370
Баянцагаан	1,642.0	311	1,548.0	161									94.0	150
Баянцогт	1,521.2	1,527	259.0	334	137.5	55			172.0	215	462.7	661	168.0	246
Баянчандмань	9,052.0	3,920	2,030.0	183	284.5	181			546.0	505	260.5	229	438.0	944
Борнуур	10,632.9	5,601	3,559.6	326	2,274.1	497			1,726.6	1,879	1,431.7	1,443	1,640.9	1,456
Бүрэн	7,304.7	1,082	1,546.0	199	1,097.0	134			108.1	163	468.6	396		
Дэлгэрхаан	2,164.4	606	1,240.0	75	380.0	70			180.0	184	364.4	277		
Жаргалант	3,795.0	1,832	640.0	70	480.0	108	230.0	39	1,485.0	995	610.0	220	350.0	400
Заамар	4,071.0	2,265	2,350.0	190	290.0	185			405.0	170	630.0	1,000	396.0	720
Лүн	34,799.1	6,944	8,141.1	981	1,445.5	557	840.0	229	1,644.7	1,110	266.5	406	221.1	362
Мөнгөнморьт	1,408.3	1,156	665.6	136	24.0	6			411.0	506				
Өндөрширээт	2,264.2	857	1,620.0	220	96.9	38			218.3	98	329.0	501		
Сүмбэр	2,847.4	565	558.0	80					107.8	85	205.6	231	46.0	110
Сэргэлэн	16,175.0	1,368	2,585.0	110	3,035.0	147			250.0	500	320.0	400		
Утгаал	2,184.0	1,061	243.5	62	212.8	21			283.5	282	101.4	39	211.3	498
Цаал	5,485.5	1,832	3,014.0	179	221.0	165			857.5	693	780.0	689	66.0	85
Эрдэнэ	16,610.0	3,566	7,110.0	323			851.0	42	1,620.0	589	782.0	1,316	1,115.0	1,240
Эрдэнэсант	21,331.5	3,092	8,270.0	530	10,470.0	413			1,563.0	1,317	805.0	635	73.5	132
Зуунмод	110,259.1	49,991	16,396.0	1,500	18,105.0	1,480	1,571.3	264	13,655.0	8,595	11,253.0	5,932	2,642.6	1,821
Дүн	311138.5	101233	83043.6	7601	57448.4	7042	3718.3	604	27324.7	19888	22150.4	17778	8806.5	10400
Төвийн бүс	138,801.9	53,895	27,895.0	2,308	21,864.0	1,899	1,797.3	294	14,485.8	9,558	12,153.0	6,980	2,851.6	2,181
Зүүн бүс	43,317.1	10,187	15,590.4	1,190	16,076.1	2,319	851.0	42	2,229.3	1,514	1,516.6	2,493	1,614.0	2,065
Баруун бүс	96,112.4	21,078	31,888.6	3,052	14,667.2	1,853	840.0	229	5,790.1	4,465	4,296.9	4,601	1,262.9	2,167
Хойт бүс	32,907.1	16,073	7,669.6	1,051	4,841.1	971	230.0	39	4,819.5	4,351	4,183.9	3,704	3,078.0	3,987

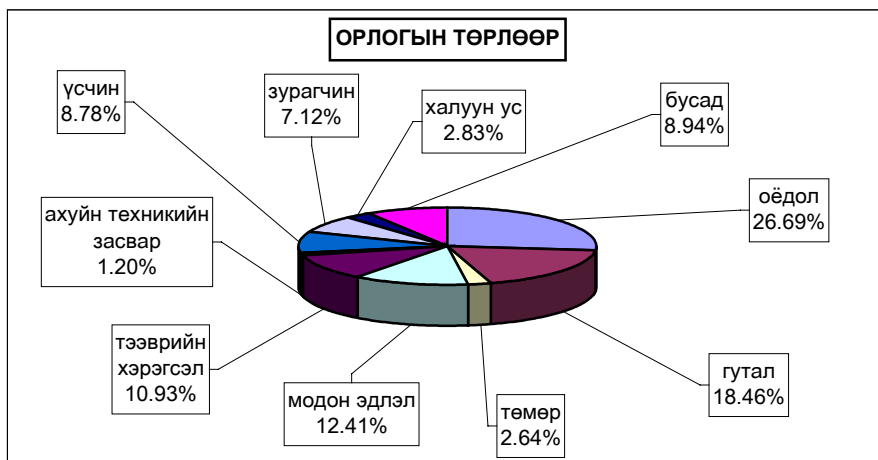



Барилга



Барилгын гүйцэтгэгч 15 байгууллага оны эхний 10 сард **1142.63** сая ₮-ийн барилга угсралт, засварын ажил хийсэн нь өмнөх оны мөн үеэс **31.5** хувь буюу **273.8** сая ₮-ийн ажил илүү гүйцэтгэв

(оны үнээр-мян.төг) (at current prices -thous.tog)	Бүтэн 10 сар -in first 10 months						
	2000	2001	2002	2003	2004	2005	2006
Барилга угсралт, засварын ажил-бүгд	572341.5	701614.8	830254.6	1402880.7	1009750.8	868829.2	1142631.5
Construction and repair- total							
үүнээс-барилга угсралтын ажил of which - construction	459690.9	501033.4	283872.4	352682.7	212019.8	66653.8	224295.0
	2006 онд						
	Гүйцэтгэсэн аж ахуйн нэгжүүд Done by units						
	(мян.төг -thous.tog)		Бүгд		Төрийн	Хувийн ба хувьцаат	
			Total		govern- ment	private @ privatized	
Барилга угсралт, засварын ажил-бүгд			1142631,5		381036,1	761595,4	
Construction and repair- total							
үүнээс-барилга угсралтын ажил of which - construction					0,0	224295,0	
	2006 оны гүйцэтгэл-Done by of 2006 year						
Объектын нэр-мян.төг	Жилийн эхнээс			10 сард avgust	Ашиглалтад орсон хүч чадал		
	In first of beginning year						
Худалдаа үйлчилгээний байр / ЛҮН /	16964,5					160 м2	
Орон сууцны барилга / ЛҮН /	1780,0					96 м2	
Утгаан сумын хүн эмнэлэгийн барилга	100000,0						
Батсүмбэрийн услагын сиситем	35000,0					50 м	
Баян-өнжүүлийн ЗДТГ-ын контор	20000,0					200м2	
Борнуурын үндны усны худаг	9550,5					40 м сун	
Бүрэнгийн цагдаагийн кабонь	35000,0					160м2	
Алтанбулагийн багийн контор	6000,0					120м2	
УБ-Мандалговь зам засвар, арчлалт	100380,6					275 км	
Төллөр Хураах Цэгийн санхүүжилт	5896,1						
Өндөр дэв- Зуунмодын замын засвар, арчлалт	57232,7					4 км	
Мөнгөнморьтын модон гүүрийн засвар	8500,0					20 м	
АТХЗА-ын санхүүжилт	4009,8						
Заамрын т/б гүүрийн засвар	14959,3					11.2 м	
БЧ, Цээл сумын замын засвар	9999,1					6.0 км	
Зуунмод сумын төвийн замын засвар	44929,9					1.5 км	
Эрдэнэсант сумын замын засвар	21949,2					1.8 км	
Мандалговь ШТС-ын засвар	7800,0						
ЗМ Магнай трейд ШТС-ын засвар	6983,7						
Дундговийн төвийн замын засвар	47655,8					2 км	
Мандалговь Даланзадгадын замын засвар	73822,8					20 км	
Борнуурын бетон гүүрийн засвар	20926,1					20 м	
Сүмбэр сумын сургуулийн дээврийн засвар	9800,0						
Загдалын сургуулийн засвар	3798,0						
Жаргалантын НҮГ-ын засвар	6040,0					250 м2	
Жаргалант ЗДТГ-ын засвар	3000,0						
Жаргалант соёлын төвийн засвар	12500,0					600 м2	
Эрдэнэсант сумын хүн эмнэлэгийн засвар	20000,0					200 м2	
Баян сумын худгийн засвар	7000,0					60 м	
Алтанбулагийн худгийн засвар	2500,0					30 м	
Баянцагааны худгийн засвар	2400,0					30 м	
Баянжаргалангийн худгийн засвар	2300,0					30 м	
Худгуудын засвар	164900,0					30-60 м	
Пүн сумын соёлын төвийн халаалтын засвар	9790,0						
Баянхангайн дотуур байрны засвар	9790,0						

Объектын нэр-мян.төг	2006 оны гүйцэтгэл-Done by of 2006 year			Ашиглалтад орсон хүч чадал
	Жилийн эхнээс			
	In first of beginning year			
Бүрэн сумын соёлын төвийн засвар	9790,0			
ЦЭХ-ний дээврийн засвар	8000,0			
Батсүмбэрийн соёлын төвийн халаалтын засвар	9800,0			
Аргалантын төвлөрсөн халаалтын засвар	9795,0			
Баянцогт сумын соёлын төвийн засвар	9795,0			
Мөнгөнморьтын соёлын төвийн засвар	9814,3			
Баяндэлгэр сумын сургуулийн засвар	9817,2			
Аймгийн ЗДТГ-ын засвар	28000,0			9677 м2
Дэлгэрхаан сумын хүн эмнэлэгийн засвар	9638,1			
Утгааны цэцэрлэгийн халаалтын засвар	8800,0			160 м2
Дэлгэрхаан сумын ЗДТГ-ын засвар	20000,0			240 м2
Баянцагааны хүн эмнэлэгийн засвар	9800,0			
Баянжаргалан сумын дотуур байрны засвар	9830,0			
Эрдэнэ АУГ азрын барилгын засвар	9800,0			90 м2
Эрдэнэсантын соёлын төвийн засвар	14790,0			280 м2
Зуунмодын 6-р багийн эмнэлэгийн засвар	6689,3			160 м2
Зуунмодын цэцэрлэгийн цахилгаан, халаалтын засвар	16519,5			180 м2
Баянчандмань сумын ЗДТГ-ын засвар	23026,0			360 м2
Баянжаргалан орон сууцны засвар	1500,0			38 м2
Баянжаргалан орон сууцны бус засвар	1868,0			250 м2

**Барилга угсралт, засварын ажлын
гүйцэтгэл, барилга байгууламжийн төрлөөр**

(МЯНГАН-ТӨГРӨГ)			Бүтэн 10 сар		
			2004 он	2005 он	2006 он
I. Шинэ барилга, өргөтгөл, шинэчлэл - бүгд			212919,8	66653,8	224295,0
Ү	Орон сууцны барилга	а.Бүгд үүнээс-угсармал			1780,0
		а.Үйлдвэрийн			
Н	Орон сууцны бус барилга	б.Худалдаа, үйлчилгээний	8000,0	9694,0	16964,5
		в.Эмнэлэг, сургууль, соёлын			100000,0
		г.Бусад (контор, агуулах, гарааж, бусад)			61000,0
Э	Инженерийн барилга байгууламж	а.Эрчим хүчний			
		б.Холбооны			
		в.Авто зам	145713,3	56959,8	
		г.Гүүр, гүүрэн гарц			
		д.Далан, суваг, шугам, сүлжээ	59206,5		44550,5
		е.Бусад (зам талбайн ажил, бусад)			
II. Засвар - бүгд			796831,0	802175,4	918336,5
III. Барилга угсралт, засварын - бүгд			1009750,8	868829,2	1142631,5
Ажиллагсад	бүгд	тоо	384	445	300
		цалингийн сан	131619,6	115255,6	105707,8
	барилгын	тоо	320	376	272
		цалингийн сан	119618,0	104190,3	93746,2
үүнээс	инженер төхнийн ажилтан	38	51	38	
	мэргэжлийн ажилчид	282	323	217	





Холбоо

Холбоо ашиглалтын орлого оны эхний 10 сард **296,4** сая ₮ болж, үүнээс хүн амаас орсон орлого **144,2** сая ₮ болов. Орлогын хэмжээ өнгөрсөн оны мөн үеийнхээс **8,6** хувиар **буурлаа**.

Шуудан холбооны албаны үйлчилгээний орлого **23,3** сая ₮ болж, нийт орлогын **71,2** хувь нь хүн амд үйлчилсний орлого эзлэв. Нийт орлогын **14,8** хувийг албан бичгийн орлого, **52,2%**-ийг хэвлэлийн орлого, **8.67** хувийг зорчигчдын орлого эзлэв.

Холбооны үндсэн үзүүлэлт. Эхний 10 сар
MAIN INDICATORS OF COMMUNICATION, in first 10 months

Үзүүлэлтүүд Indicators	2004 он	2005 он	2006 он	2006-10 2005-10
Нийт орлого мян-төг Total revenue, at current prices thous to	279866.0	324171.1	296427.1	91.4%
үүнээс - хүн амын Of which: from population	146020.3	172484.6	144235.2	83.6%
Телефон цэг тоогоор Number of telephones, to	1,931	2,020	2,040	101.0%
үүнээс: айл өрхийн	1288	1359	1382	101.7%
Шуудангийн орлого Postal service company	26,813.2	26,009.0	23,311.4	89.6%
үүнээс - хүн амын Of which: from population	23,758.0	22995.0	16600.5	72.2%

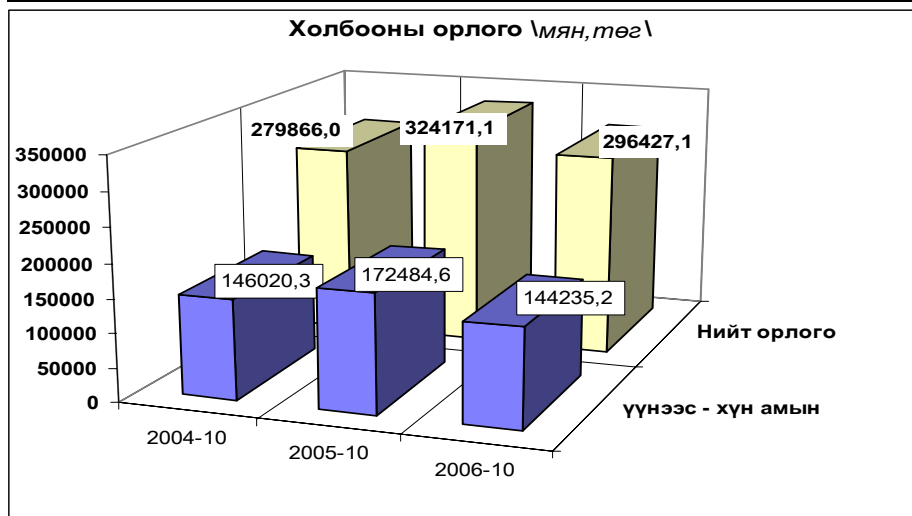

Холбооны салбаруудын орлого, эхний 10 сар
REVENUE COMMUNICATION, by location, in first 10 months

	Нийт орлого (мян, төг)			2006-10%
	Дүн Total thous tog	Үүнээс: хүн амын		2005-10
		орлого	хувийн жин	
Алтанбулаг	1934.6	1023.3	52.9%	62.7
Аргалант	2688.4	1273.7	47.4%	81.6
Баян	2289.7	912.5	39.9%	83.4
Баянжаргалан	3735.9	2656.3	71.1%	120.3
Баян-Өнжүүл	4279.6	2864.2	66.9%	94.3
Баянхангай	2267.6	1108.1	48.9%	64.8
Баянцагаан	3494.6	1878.4	53.8%	86.7
Баянцогт	6909.8	3091.1	44.7%	137.1
Баянчандмань	6829.3	2675.7	39.2%	61.3
Борнуур	3289.6	1174.7	35.7%	54.0
Бүрэн	12927.8	9301.0	71.9%	168.6
Дэлгэрхаан	3821.9	1901.7	49.8%	137.4
Жаргалант	4064.9	2033.7	50.0%	45.3
Заамар	5823.1	3191.1	54.8%	104.3
Лүн	15822.9	9090.0	57.4%	108.6
Өндөрширээт	5456.0	4200.7	77.0%	121.8
Сэргэлэн	2064.3	829.5	40.2%	101.2
Угтаал	6052.0	3928.1	64.9%	109.4
Цээл	8616.1	7099.1	82.4%	124.7
Эрдэнэсант	7342.4	5586.4	76.1%	107.1
ЗМ, Хот хооронд	186716.6	78415.9	42.0%	90.8
Аймгийн дүн	296427.1	144235.2	48.7%	93.3
Дүнгээс: Төв бүс	198489.7	85011.3	42.8%	90.4
бүс- Хойт бүс	23782.0	10248.9	43.1%	68.7
үүдээр Баруун бүс	68129.8	45406.2	66.6%	117.9
Зүүн бүс	6025.6	3568.8	59.2%	103.0

Шуудан холбооны үндсэн үзүүлэлт. Эхний 10 сар

MAIN INDICATORS OF COMMUNICATION, in first 10 months

Үзүүлэлт	Хэлбэр	Өмнөх оны мөн үе гүй	2006 оны эхний 10 сар			2006-10
			төл	гүй	ТБ%	2005-10%
Гарах захидал	Гадаадад	366	414	385	93.0	105.2
	Дотоодод	462	529	416	78.6	90.0
Албан бичиг	Гадаадад					
	Дотоодод	4945	4717	6296	133.5	127.3
Гарах илгээлт	Гадаад	92	137	88	64.2	95.7
	Дотоод	6	16	3	18.8	
Гарах буухиа	Гадаад	2	8	1	12.5	
	Дотоод		6			
Хэвлэл захиалга (мян-шир)						
Гардуулалт (тоо)		81				
Зорчигчид (хүн)		2865	2840	299	10.5	10.4

2006 оны эхний 10 сард 12516 өвчтөн эмнэлэгт хэвтэн эмчлэгдэн гарсан нь нэг өвчтөнд дунджаар 8,83 ор хоног ногдлоо.

Эрүүл мэндийн байгууллагын мэдээгээр оны эхний 10 сард 593 хүүхэд мэндэлсэн нь 2004 оны мөн үеэс 51 хүүхдээр бага, 2005 оныхоос мөн 22 хүүхдээр өслөө.

Төрөлт, эндсэн эх, хүүхдийн тоо. (эхний 10 сар)
NUMBER OF BIRTHS, MATERNAL AND CHILD DEATHS.

(In the first 10 months)

	2004 10-30	2005 10-30	2006 9-30	06-10-30 05-10-30
<i>Амаржсан эх (Number of mothers delivered child)</i>	639	573	594	103,7%
<i>Амьд төрсөн хүүхэд Live births</i>	644	571	593	103,9%
<i>Төрөхийн улмаас эндсэн эх Maternal deaths</i>	1	0	0	0,0%
<i>1 хүртэлх насандаа эндсэн хүүхэд Infant mortality</i>	19	9	8	88,9%
<i>1-4 хүртэлх насандаа эндсэн хүүхэд Child mortality (aged 1-4)</i>	4	3	2	66,7%

Он гарсаар амьд төрсөн 1000 хүүхэд тутмаас 13,46 нь эндсэн нь өнгөрсөн оны мөн үеэс 2.3 промилээр, 1 хүртэл насандаа нас барсан хүүхдийн тоо өмнөх оны мөн үеийнхээс 11,1 хувиар, 1-5 хүртлэх насны хүүхдийн эндэгдэл 33,3 хувиар тус бүр буурлаа.



Нас барсан хүүхдийн тоо (Эхний 10 сар)
INFANT MORTALITY In the First 10 months

	2005 оны бүтэн 10 сар			2006 оны бүтэн 10 сар		
	0-16 насны бүгд	үүнээс		0-16 насны бүгд	үүнээс	
		1 хүртэл	1-4 насны		1 хүртэл	1-4 насны
Аргалант	1		1			
Баян	1	1				
Баянжаргалан	1	1		1	1	
Баян-Өнжүүл						
Баянхангай	1		1			
Баянчандмань				1	1	
Борнуур	1	1				
Бүрэн				1	1	
Жаргалант	1	1				
Заамар	1	1				
Лүн				1		1
Угтаал				1		1
Цээл	1		1			
Эрдэнэ	1	1				
Эрдэнэсант						
Зуунмод	3	3		5	5	
Аймгийн дүн	12	9	3	10	8	2
Дүнгээс: Төв бүс	3	3		5	5	
бүс- Хойт бүс	3	2	1	1	1	
үүдээр Баруун бүс	3	1	2	3	1	2
Зүүн бүс	3	3		1	1	

Эмнэлгийн мэдээгээр оны эхний 10 сард 292 хүн нас барсан нь өнгөрсөн оны мөн үеийнхээс 24,3 хувиар бага, нас барсан хүний 15,75 хувь буюу 46 нь эмнэлэгт нас баржээ.

Нас барсан хүний тоо
INFANT MORTALITY In the first 10 months

	2005 оны бүтэн 10 сар		2006 оны бүтэн 10 сар		Оны эхнээс 1000 хунд ногдох нас баралт		
	Нас барсан Бүгд	үүнээс эмнэлэгт	Нас барсан Бүгд	үүнээс эмнэлэгт	ногдох нас баралт		
					2004	2005	2006
Алтанбулаг	9	1	6	2	3,5	2,9	1,9
Аргалант	6		2	0	0,5	3,2	1,1
Архуст	3	3	0	0	2,1	1,7	0,0
Батсүмбэр	30	4	19	2	5,7	4,7	3,0
Баян	17	7	2	0	6,4	8,3	1,0
Баяндэлгэр	7		3	0	1,4	5,5	2,6
Баянжаргалан	15	2	4	0	3,0	9,4	2,5
Баян-Өнжүүл	11	3	5	2	1,5	4,3	2,0
Баянхангай	7	1	4	0	0,7	4,8	2,6
Баянцагаан	5		9	0	4,1	2,1	3,8
Баянцогт	6	4	8	1	1,5	3,2	4,1
Баянчандмань	26	4	15	4	3,9	8,0	4,6
Борнуур	15	5	8	0	1,8	3,5	1,8
Бүрэн	10		7	0	3,5	3,0	2,1
Дэлгэрхаан	6		6	0	4,4	2,9	3,0
Жаргалант	33	6	16	1	5,1	5,6	2,8
Заамар	14	5	11	0	2,1	2,5	1,9
Лүн	13		9	2	3,8	5,0	3,5
Мөнгөнморьт	6	1	5	1	6,1	3,1	2,6
Өндөрширээт	5	1	10	2	1,4	2,6	5,3
Сүмбэр	7		3	2	1,8	4,1	1,9
Сэргэлэн	1		0	0	1,0	0,5	0,0
Угтаал	7		6	1	3,9	2,9	2,5
Цээл	13	4	10	1	3,0	5,0	4,1
Эрдэнэ	9	2	18	2	3,9	2,6	5,2
Эрдэнэсант	9	1	19	1	2,8	1,8	3,8
Зуунмод	96	16	87	22	6,7	6,6	5,9
Аймгийн дүн	386	70	292	46	3,8	4,4	3,3
Дүнгээс: Төв бүс	122	20	107	26	5,0	5,0	4,4
бүс- Хойт бүс	123	23	71	10	3,7	4,9	2,8
үүдээр Баруун бүс	84	12	82	7	2,9	3,1	3,0
Зүүн бүс	57	15	32	3	4,0	4,7	2,7

Халдварт өвчнөөр 774 хүн өвчилсөн нь өмнөх оны мөн үеийнхээс 50,0 хувь буюу 258 хүнээр өсч, Гахай хавдар, Тэмбүү, Салхин цэцэг, Цусан суулга, Заг хүйтэн, Трихомениаз, Мөөгөнцөр зэрэг өвчнөөр өвчлөгчид өмнөх оны мөн үеэс 3,0 дахинаас-2,1 хувиар өслөө. Өвчлөл: Цээл, Баянцагаан, Эрдэнэсант, Баянчандмань, Сэргэлэн, Зуунмод, Баян, Борнуур, Архуст, Баянхангай, Эрдэнэ, Баян-Өнжүүл сумдад өмнөх оны мөн үеэс 8,0 дахинаас-12,5 хувиар өслөө. Баянхангай, Эрдэнэ, Баянчандмань суманд бруцеллөз Мөнгөнморьт, Зуунмод сумдад халдварт шар, Зуунмод суманд Мөөгөнцөр, гахай хавдар, бэлгийн замын өвчлөл илүү их гарлаа.

Халдварт өвчнөөр өвчлөгчдийн тоо
NUMBER OF INFECTIOUS DISEASE CASES

	2004 - 10- 30		2005- 10- 30		2006-10-30		06-10-30 05-10-30
	тоо	хувийн жин	тоо	хувийн жин	тоо	хувийн жин	
БҮГД / TOTAL /	667	100,0%	516	100,0%	774	100,0%	150,0%
Y <i>Вирус гепатит</i> Viral hepatitis	101	15,1%	153	29,7%	73	9,4%	47,7%
Y <i>Халдварт мэнэн</i> Bacterial meningitis			3	0,6%			
Y <i>Улаан бурхан</i> Measles							
Y <i>Гахай хавдар</i> Mumps	3	0,4%	41	7,9%	166	21,4%	404,9%
H <i>Салхин цэцэг</i> Chickenpox	68	10,2%	9	1,7%	16	2,1%	177,8%
H <i>Сальмонеллоз</i> Salmonella enteritis	5	0,7%					
o <i>Цусан суулга</i> Dysentery	36	5,4%	26	5,0%	36	4,7%	138,5%
o <i>Балнад</i> Typhoid fever	5	0,7%					
o <i>Ёлом</i> Yolom	6	0,9%	4	0,8%	5	0,6%	125,0%
o <i>Сүрьеэ</i> Tuberculosis	126	18,9%	107	20,7%	95	12,3%	88,8%
o <i>Тэмбүү</i> Syphilis	9	1,3%	19	3,7%	39	5,0%	205,3%
o <i>Заг хүйтэн</i> Gonorrhoea	33	4,9%	48	9,3%	49	6,3%	102,1%
o <i>Трихомениаз</i>	38	5,7%	66	12,8%	80	10,3%	121,2%
o <i>Бруцеллөз</i> Brucellosis	40	6,0%	40	7,8%	21	2,7%	52,5%
c <i>Хамуу</i> Scabies	6	0,9%					
c <i>Бусад</i> Other	191	28,6%			194	25,1%	

Халдварт өвчнөөр өвчлөгчдийн тоо (Сумдаар)
NUMBER OF INFECTIOUS DISEASE CASES (By SOMS)
 (Бүтэн 10 сар) *In the first 10 months*

	2005 он			2006 он			2006-10% 2005-10
	Бүгд Total	үүнээс		Бүгд Total	үүнээс		
		гепатит hepatitis	мэнэн meningitis		гепатит hepatitis	мэнэн meningitis	
Алтанбулаг	10	5		4	1		40,0%
Аргалант	4	2		2			50,0%
Архуст	2			3			150,0%
Батсүмбэр	12	3		11	4		91,7%
Баян	4	1		7			175,0%
Баяндэлгэр	2						
Баянжаргалан	6	1		4			66,7%
Баян-Өнжүүл	16	8		18			112,5%
Баянхангай	12			16			133,3%
Баянцагаан	9	5		50	4		555,6%
Баянцогт	7	6		7			100,0%
Баянчандмань	15	5		32	11		213,3%
Борнуур	7	1		11			157,1%
Бүрэн	9	8		8	2		88,9%
Дэлгэрхаан	6			3			50,0%
Жаргалант	21	5		15	2		71,4%
Заамар	20	14		14	3		70,0%
Лүн	10	3		8	1		80,0%
Мөнгөнморьт	20	1		17	15		85,0%
Өндөрширээт	4		1	2			50,0%
Сүмбэр	16			6	1		37,5%
Сэргэлэн	10	1		20	1		200,0%
Угтаал	12	4		11	1		91,7%
Цээл	1	1		9	1		900,0%
Эрдэнэ	7	5		9	1		128,6%
Эрдэнэсант	2			8	6		400,0%
Зуунмод	272	74	2	479	19		176,1%
Аймгийн дүн	516	153	3	774	73		150,0%
Дүнгээс: Төв бүс	317	93	2	571	25		61,4%
бүс- Хойт бүс	82	22		84	18		15,9%
үүдээр Баруун бүс	76	30	1	79	14		14,7%
Зүүн бүс	41	8		40	16		7,9%

Оны эхний 10 сард нийт гарсан халдварт өвчлөлд цусан суулга 4,65%, халдварт шар 9,43%, салхин цэцэг 2,3%, гахай хавдар 21.45%, сүрьеэ 12,27%, билгийн замын өвчлөлүүд 21,71%-ийг эзлэн, 10000 хүнд ногдох өвчлөл аймгийн дундаж 87 байгаа бол: Зуунмод суманд 326, Баянцагаанд 212, Баянхангайд 105, Баянчандманьд 97 ногдож байгаа бол, Халдварт шар аймгийн дундаж 8 байхад Мөнгөнморьтод 79, Баянцагаанд 17, Баянчандманьд 33, Зуунмодонд 13, Эрдэнэсэнт 12 байна.

Халдварт өвчнөөр өвчлөгчдийн тоо (Сумдаар)
NUMBER OF INFECTIOUS DISEASE CASES (By SOMS)
In the first 10 months (Бүтэн 10 сар)

	Бүгд Total	Б ү г д э э с												
		Вируст гепатит viral hepatitis	Халдварт мэнин bacterial meningitis	Салхин цэцэг chicken- pox	Цусан суулга dysentery	Гахай хавдар mumps	Улаан бурхан measles	Елом yolom	Сурьвээ tuber- culosis	Бруцеллээ brucel- iosis	Тэмбүү syphilis	Хүйтэн доног- rhoea	Трихомо- ниаз, trich- omoniasis	Бусад өвчлөл other
Алтанбулаг	4	1											3	
Аргалант	2							1	1					
Архуст	3					2					1			
Батсүмбэр	11	4						7						
Баян	7			2				3		1			1	
Баяндэлгэр														
Баянжаргалан	4					1						2	1	
Баян-Өнжүүл	18					3		1	1	1	5	2	5	
Баянхангай	16			1				1	12			1	1	
Баянцагаан	50	4				31		3			1	4	7	
Баянцогт	7					2		1		1		1	1	
Баянчандмань	32	11		2	1			7	3	1	4	1	2	
Борнуур	11							11						
Бүрэн	8	2			1			1		1		1	2	
Дэлгэрхаан	3							2			1			
Жаргалант	15	2				2		8		1		1	1	
Заамар	14	3				4		3			1		3	
Лүн	8	1		4		1		1			1			
Мөнгөнморьт	17	15		1				1						
Өндөрширээт	2							1					1	
Сүмбэр	6	1						4					1	
Сэргэлэн	20	1			2	4		1	2		1	1	6	
Угтаал	11	1						4				3	3	
Цээл	9	1				3		4				1		
Эрдэнэ	9	1				3		1	3	1				
Эрдэнэсант	8	6						2						
Зуунмод	479	19		9	29	110		3	26	1	31	34	61	156
Аймгийн дүн	774	73	16	36	166	5	95	21	39	49	80	194		
Нийт өвчлөлд эзлэх хувь	100,0	9,43	2,07	4,65	21,45	0,65	12,27	2,71	5,04	6,33	10,34	25,06		

10000 хүн тутмаас халдварт өвчнөөр өвчлөгчид
INFECTIOUS DISEASES PER 10000 POPULATION

(Бүтэн 10 сар)

Сумдаар (By-Soms)	2004	2005	2006	вируст гепатит Viral hepatitis		
				2004	2005	2006
Алтанбулаг	22	33	13	3	16	3
Аргалант		21	11		11	
Архуст	11	11	19			
Батсүмбэр	29	19	17	11	5	6
Баян	39	19	34		5	
Баяндэлгэр	14	16				
Баянжаргалан	24	38	25		6	
Баян-Өнжүүл	26	63	71	7	32	
Баянхангай	14	82	105			
Баянцагаан	45	38	213		21	17
Баянцогт	24	38	36	5	32	
Баянчандмань	51	46	97	3	15	33
Борнуур	18	16	25	5	2	
Бүрэн	41	27	24	20	24	6
Дэлгэрхаан	9	29	15			
Жаргалант	25	36	26		9	3
Заамар	26	36	24	9	25	5
Лүн	38	38	31	17	11	4
Мөнгөнморьт	51	103	89	5	5	79
Өндөрширээт	14	20	11			
Сүмбэр	41	95	38			6
Сэргэлэн	75	53	110	5	5	6
Угтаал	21	50	46	7	17	4
Цээл	40	4	37	13	4	4
Эрдэнэ	17	21	26	6	15	3
Эрдэнэсант	22	4	16	2		12
Зуунмод	304	187	326	40	51	13
Аймгийн дүн	72	58	87	11	17	8

Халдварт бус өвчлөл 10264 гарсны 39.8 хувь нь Зуунмод суманд, Заамар, Баянцогт, Бүрэн, Жаргалант, Баянцагаан, Алтанбулаг сумдад 5.6-4.4 хувь нь ногдож, эдгээр 7 суманд нийт тохиолдлын 69.1 хувь ногдов.

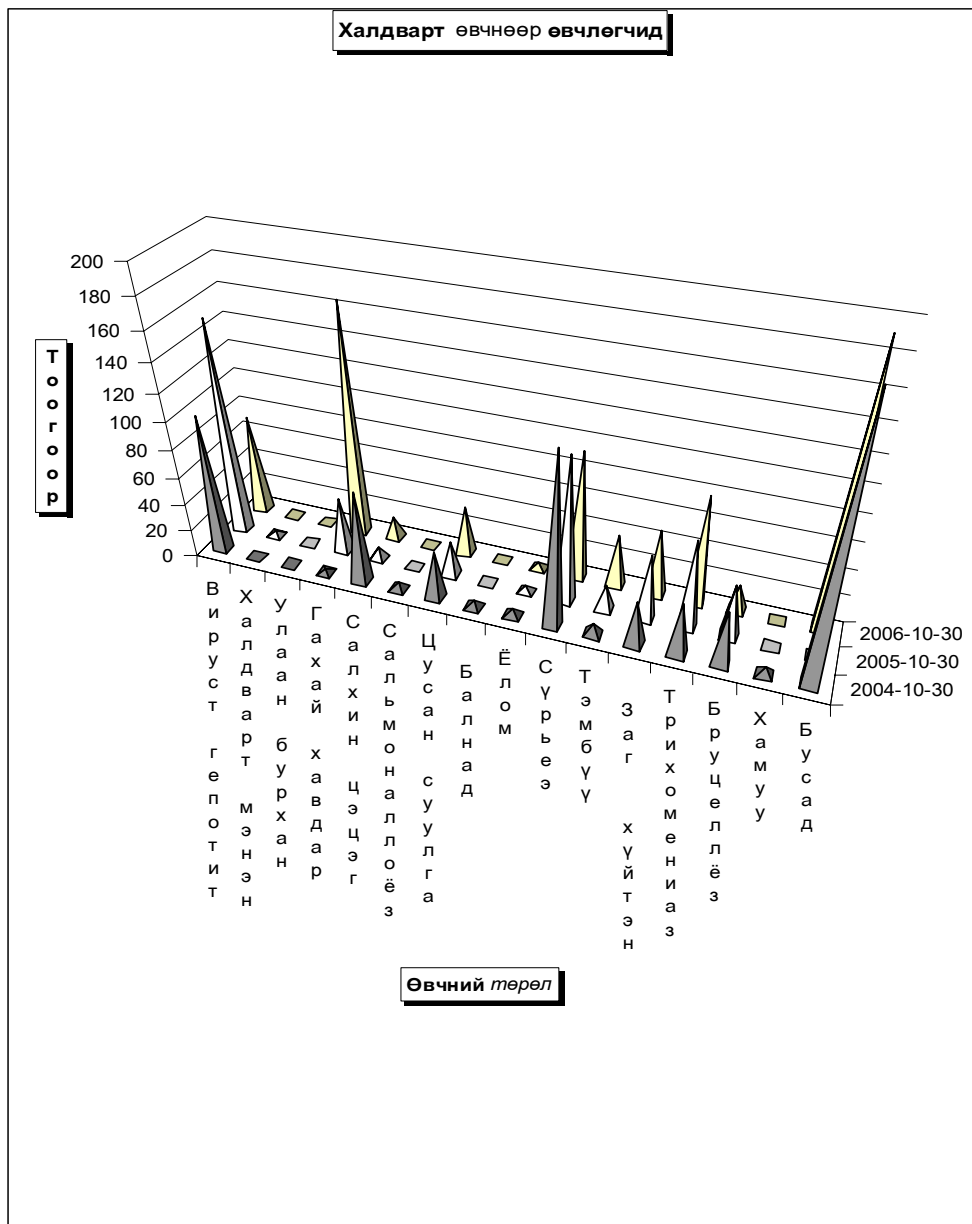

Эмнэлэг хяналтын зарим үйл ажиллагаа. (Сумдаар)

	Эмнэлгийн үзлэг бүгд	In the first 10 months				(Бүтэн 10 сар)				Ор хоног	үүнээс орны хоног	Халдварт бус өвчлөл бүгд		
		урьдчилан саргийнх	идэвхтэй хяналт	Хяналтанд байгаа жирмэсэн бүгд	шинээр хяналтанд байсан	үүнээс 3 сартай	4-6 сартай	Төрөхийн хүндрэл бүгд	үүнээс төрөхийн дараахь					
Алтанбулаг	3666	1482	241	21	41	41		1		1	3019	155	427	
Аргалант	5713	2625	66	4	9	9					1984	15	92	
Архуст	1158	436	2	8	13	12	2				1864	16	110	
Батсүмбэр	8233	4863	522	47	108	90	18	6	1	5	3140	304	124	
Баян	3382	1103	7	14	23	23		2		2	2207	171	77	
Баяндэлгэр	2379	1196	141	3	6	6					1550	46	98	
Баянжаргалан	2617	1421	47	16	36	29	7				2139	80	327	
Баян-Өнжүүл	3949	1688	465	24	24	24	1				3052	68	93	
Баянхангай	2919	1641	136	15	37	34	2	1	1	1	2320	176	184	
Баянцагаан	4208	2724	171	7	20	20					3163	21	521	
Баянцогт	3607	1719	335	12	29	29	7				2662	53	566	
Баянчандмань	11942	6191	585	18	47	30	6	1		1	3014	82	193	
Борнуур	3090	1357	181	20	53	49	5	4	4	2	2926	83	121	
Бүрэн	2714	723	263	12	35	34					2119	189	484	
Дэлгэрхаан	3380	935	44		13	13	1				1901	50	63	
Жаргалант	11807	6053	1709	34	85	78	5	1		1	4367	304	473	
Заамар	9091	4188	789	34	70	69	1				3456	89	538	
Лун	4774	2316	562	12	25	22	2				2510	91	277	
Мөнгөнморьт	1835	1060	13	13	30	27	3	1		1	2694	249	102	
Өндөрширээт	4020	2209	161	19	27	26	1				2305	104	232	
Сүмбэр	2646	768	102	9	18	18					2211	423	109	
Сэргэлэн	3245	2010	275	10	19	19					1799	105	152	
Угтаал	3757	1503	203	22	31	28	3				2404	218	172	
Цээл	5754	1876	193	16	30	28	2				2778	58	148	
Эрдэнэ	5065	1636	405	16	35	30	5				2929	261	262	
Эрдэнэсант	10742	6372	381	27	54	54		3	2		4352	555	232	
Зуунмод	96924	46153	7239	102	275	241	33	68	12	51	41692	8698	4067	
Аймгийн дүн	222617	106248	15238	511	1193	1083	104	88	20	65	3	110557	12664	10264
Дүнгээс: Төв бүс	111992	54057	8391	140	379	345	34	69	12	52		52725	9047	5280
бүс- Хойт бүс	47038	23576	3500	144	349	303	41	12	5	9	2	20304	1264	1678
үүдээр Баруун бүс	47151	21763	2732	157	322	308	12	4	3	1	1	24145	1530	2330
Зүүн бүс	16436	6852	615	70	143	127	17			3		13383	823	976

Эмнэлэг, хяналтын зарим үйл ажиллагаа-2. (Сумдаар)

	Эмнэлгийн үзлэг бүгд	үүнээс						Төрөхийн өмнөх байранд амарсан эх	Ор хоног	Түргэн тусламжийн дуулаага	Үүнээс: Алсын дуулаага	5 хүртэлх насны хүүхдийн		Хорт хавдар		
		Багийн эмчийн	Сумын бага эмчийн	Сумын эх баригч эмчийн	Сумын их эмчийн	Өрхийн эмчийн үзлэг	Аймгийн Нэгдсэн эмнэлгийн					Бусад	Халдварт бус суулгалт	амьсгалын цочмог халдварт өвчин	Өвчлөл	нас баралт
Алтанбулаг	3666	226	1597	231	1612			14	173	494	156	9	46		1	
Аргалант	5713	1835	2630	1248				6	39	213	107					
Архуст	1158		520	241	397			5	50	167	74	7	30	1		
Батсүмбэр	8233	1412	1728	1587	3506			22	127	624	174	6	55		7	
Баян	3382	882	919	507	1074			14	196	309	100	1	20			
Баяндэлгэр	2379	411	1170	762	36			6	60	83	37	1				
Баянжаргалан	2617	686	440	569	922			9	75	172	61	21	50	1	1	
Баян-Өнжүүл	3949	1091	725	644	1489			22	215	309	200	2	44	1	1	
Баянхангай	2919	664	502	1213	540			17	157	313	147	14	18	2	2	
Баянцагаан	4208	3348	218	316	326			4	34	322	175	29	136	3	3	
Баянцогт	3607	1264	171	497	1675			14	101	258	114	6	85	1	4	
Баянчандмань	11942	4206		490	7184			17	145	535	137	6	45	1	1	
Борнуур	3090	1081	501	629	879			7	58	544	164	5	27			
Бүрэн	2714	1501	510	256	447			27	197	323	135	2	110			
Дэлгэрхаан	3380	90	2005	1285				9	64	486	162	2	5	1	1	
Жаргалант	11807	3670	90	836	7211			11	110	443	154	9	113	1	5	
Заамар	9091	4020	512	2026	2533			15	102	903	257	19	120	1	3	
Лун	4774	2592	238	749	1195			16	169	192	157	21	112	1	2	
Мөнгөнморьт	1835	427	268	188	952			12	88	243	101		5			
Өндөрширээт	4020	1259	511	601	1649			17	148	158	58	17	58	3		
Сүмбэр	2646	1154	21	888	583			3	25	130	55	1	45		1	
Сэргэлэн	3245	690		640	1915			20	141	146	80		3			
Угтаал	3757	1536	982	492	747			15	102	351	136	2	25	1	2	
Цээл	5754	1561		927	3266			5	47	366	90	11	60	1	3	
Эрдэнэ	5065	2156	941	984	984			14	114	468	170	3	23	3	4	
Эрдэнэсант	10742	5329	110	3272	2031			20	71	251	153	2	19	3	4	
Зуунмод	96924	х	х	х	х	29748	66655	521	60	317	4738	314	29	220	9	16
Аймгийн дүн	222617	43091	17309	22078	43153	29748	66655	583	401	3125	13541	3668	225	1474	30	61
Дүнгээс: Төв бүс	111992	5355	2540	1831	5342	29748	66655	521	120	880	6009	925	69	449	10	21
бүс- Хойт бүс	47038	14622	5141	6175	21038			62	80	605	2747	905	33	370	2	18
үүдээр Баруун бүс	47151	18552	5370	10821	12408				141	1057	3343	1295	90	527	13	17
Зүүн бүс	16436	4562	4258	3251	4365				60	583	1442	543	33	128	5	5

Зуунмод сумын Өрхийн эмнэлэгүүдийн
2006 оны эхний 10 сарын мэдээлэл.

		1-р баг Энэрэлт ач	2, 4-р баг Дэлгэр- ланс	3, 5-р баг Биндэр ьяа	6-р баг Баруун зуунмод	Дүн	
Төрсөн эх	Эмнэлэгт	45	51	57	39	192	
	Гэрт						
Төрүүлсэн хүүхэд	Амьд						
	Гүйцэт	46	50	58	37	191	
	Дутуу						
Нас барсан	Бүгд	8	18	35	8	69	
	үүнээс	0 настай			1	1	
		1- 4 настай				-	
		5- 7 настай				-	
		8 - 16 настай				-	
17 -с дээш настай	8	18	34	8	68		
Эмнэлэгт нас барсан	Бүгд			1		1	
	үүнээс	0 настай			1	1	
		1- 4 настай				-	
		5- с дээш настай				-	
		Хоног болоогүй				-	
үүнээс 0-4 настай				-			
Бүртгэгдсэн өвчлөл		28	301	36	278	643	
Үзлэг бүгд		7365	7 235	8965	6 243	29 808	
Цочмог халдварт өвчин	Бүгд	95	69	97	51	312	
	үүнээс	Халдварт шар	2	8	5	1	16
		Мэнин					-
		Корь					-
		Төрсний дараах үжил					-
		Сепсис					-
		Цусан суулга	8	7	10	2	27
		Сальмонеллээ					-
		Сахуу					-
		Саа					-
		Салхин цэцэг	2	1	4	2	9
		Улаан эсэргэнэ					-
		Гахай хавдар	32	23	37	15	107
		Ёлом	1			1	2
		Улаанууд					-
Хүйн үрэвсэл					-		
Мөөгөнцөр	50	30	41	30	151		
Нийгмийн халдварт өвчин	Бүгд	37	33	46	20	136	
	Ү ү н э э с	Сүрьеэ	1	9	4	6	20
		Бруцеллээ	1				1
		Тэмбүү	8	3	15	3	29
		Хамуу					-
							-
Трихомониаз	13	18	21	9	61		
Заг хүйтэн	14	3	6	2	25		



Гэмт хэрэг

Цагдаагийн байгууллагын мэдээгээр оны эхний 10 сард аймгийн хэмжээнд **574** гэмт хэрэг бүртгэгдэж **548** хүн холбогдож төр, иргэдийн өмчид **521,0** сая ₮-ийн **хохирол** учирлаа. Гарсан гэмт хэргийн 44,77 хувь нь хулгай, **22,30** хувь нь иргэний эрүүл мэнд эрх чөлөөний хэрэг, **13,24** хувь нь замын осол, **2,79 өмчийн хэрэг**, **4,70** хувь нь танхай дээрэм, **3,14** хувь нь хүн амины хэрэг, **9,06** хувь нь бусад хэрэг эзлэв. **Сэргэлэн, Баянхангай, Аргалант, Баянчандмань, Алтанбулаг** сумдад 10000 хүнд /221-152/ гэмт хэрэг ногдсон нь аймгийн дунджаас (93) харьцангуй их гарлаа. Гэмт хэргийн илрүүлэлт **87,06** хувьтай байгаа нь 2005 оны мөн үеэс 1,28 нэгжээр **буурлаа**. Гарсан гэмт хэрэг 2006 оны мөн үеэс 99 хэргээр **нэмэгдлээ**.

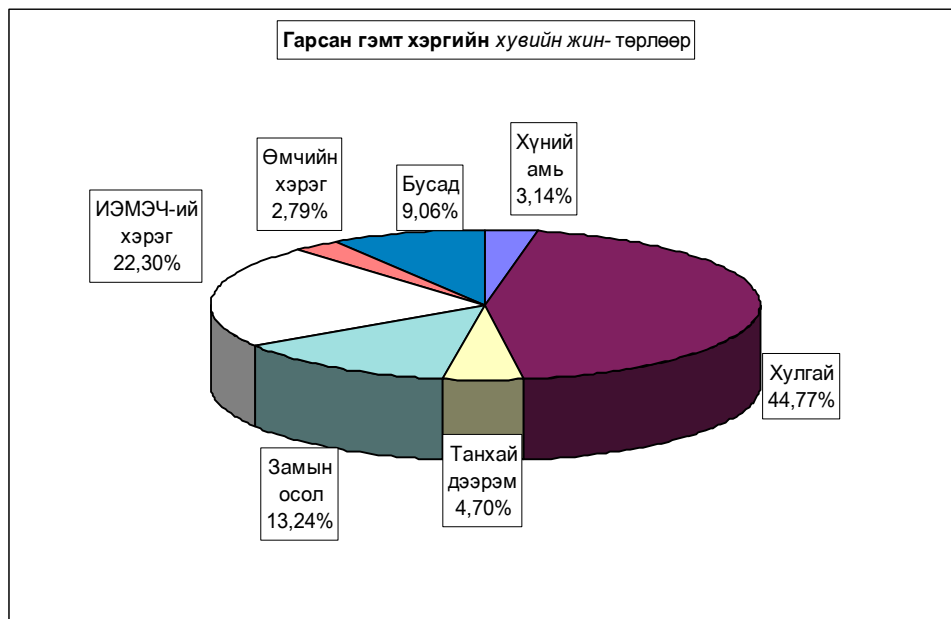

Бүртгэгдсэн гэмт хэрэг, төрлөөр - Number of offences committed, by types

In first 10 months by coms	Гэмт хэрэг бүгд Offen- ses total	10 сард In october	хүний амь тан murder	Ү ү н э з с - o f w h i c h							Ил- рээ- гүй хэрэг Closing offences	10000 хүнд нодох хэрэг Number of offences per 10000 population of 16 and above ages	
				хулгай- theft		тэнхээ, дээрэм indecent assault, robbery	хүчин гаре	замын осол crimes against safety of traffic move- ment	ИЭМ- ЭЧ хэрэг against the health of indi- viduals	имчидл хэрэг in the pro- perty			бусад
				бүгд total	үүнээс малын of which animals								
Аптанбулаг	34	1		25	20	2		2	1	1	3	5	153
Аргалант	26	1		17	15			6	1	1	1	3	191
Архуст	3		1	2	1							1	28
Батсүмбэр	18	1	1	5	5	1		2	5	1	3	2	41
Баян	18	2		11	8	2			2		3	4	129
Баяндалгэр	12	2		6	3			5	1			3	142
Баянжаргалан	7			3	2	1				2	1	1	67
Баян-Өнжүүл	21	2	1	10	9	1		2	5		2	4	119
Баянхангай	22	3	1	17	15			4				1	209
Баянцагаан	17	2		12	9	1		1	2	1		10	99
Баянцогт	13	1		9	8			3	1			4	97
Баянчандмань	37	8		11	7	3		13	9		1	5	161
Борнуур	21	5	3	5	4			5	5	1	2	1	69
Бүрэн	7			1	1	2			3		1	1	33
Дэлгэрхаан	3	2					1		2				23
Жаргалант	19	3		6	2		1	3	8		1	2	47
Заамар	54	3	4	14	3	7		6	16	1	6	1	137
Лун	6	1	1	2	1			1	1			1	33
Мөнгөнморьт	6			2	2				2		2,0		45
Өндөрширээт	5	2	1	2	2				1	1			39
Сүмбэр	5	2		3	3	1			1			2	44
Сэргэлэн	43	8		20	17			11	8		4	10	331
Утгаал	17			17	16								104
Цэцэрлэг	5		1	2	2				1		1	1	30
Эрдэнэ	18			9	9	1		4	4			1	77
Эрдэнэсант	12	1		3	3	1		5	3			1	34
Зуунмод	125	18	4	43	5	4	3	3	46	7	15	15	119
ЗХХ газар													
Аймгийн дүн	574	66	18	257	172	27	5	76	128	16	47	80	93
2005	475	74	13	246	139	25	11	45	64	13	58	68	76
2004	540	82	15	292	160	33	11	56	64	13	56	91	87
2003	543	62	18	288	137	58	11	45	48	8	67	100	86
2002	769	97	24	447	249	83	8	83	45	21	58	87	122
Хувийн 2006 он	100%	11,5%	3,14%	44,77%	29,97%	4,70%	0,87%	13,24%	22,30%	2,79%	8,19%	13,94%	
2005 он	100%	15,6%	2,74%	51,79%	29,26%	5,26%	2,32%	9,47%	13,47%	2,74%	12,21%	14,32%	
жин 2004 он	100%	15,2%	2,78%	54,07%	29,63%	6,11%	2,04%	10,37%	11,85%	2,41%	10,37%	16,85%	
2003 он	100%	11,4%	3,31%	53,04%	25,23%	10,68%	2,03%	8,29%	8,84%	1,47%	12,34%	18,42%	
2002 он	100%	12,6%	3,12%	58,13%	32,38%	10,79%	1,04%	10,79%	5,85%	2,73%	7,54%	11,31%	
Зөрүү 2006.10-2005.10	99	-8	5	11	33	2	-6	31	64	3	-11	12	17
(тоогоор) 2006.10-2004.10	34	-16	3	-35	12	-6	-6	20	64	3	-9	-11	6
2006.10-2003.10	31	4		-31	35	-31	-6	31	80	8	-20	-20	7
2006.10-2002.10	-195	-31	-6	-190	-77	-56	-3	-7	83	-5	-11	-7	-29
Зөрүү 2006.10-2005.10		-4,08%	0,40%	-7,02%	0,70%	-0,56%	-1,44%	3,77%	8,83%	0,05%	-4,02%	-0,38%	
(нажээр) 2006.10-2004.10		-3,7%	0,36%	-9,30%	0,34%	-1,41%	-1,17%	2,87%	10,45%	0,38%	-2,18%	-2,91%	
2006.10-2003.10		0,08%	-0,18%	-8,27%	4,73%	-5,98%	-1,15%	4,95%	13,46%	1,31%	-4,15%	-4,48%	
2006.10-2002.10		-1,12%	0,01%	-13,35%	-2,41%	-6,09%	-0,17%	2,45%	16,45%	0,06%	0,65%	2,62%	

Тайлбар: ИЭМЭЧ - Иргэний эрүүл мэнд эрх чөлөө
Тайлбар: ЗХХГазар - Засан хууьжүүлэх хөдөлмөрийн газар

Гэмт хэрэгт холбогдогчийн насны бүтэц

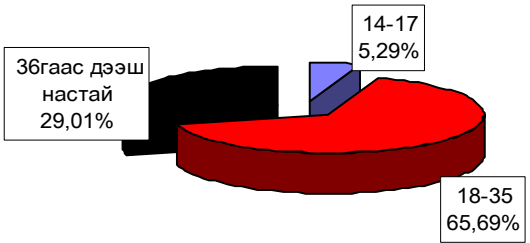

Гэмт хэргийн гаралт

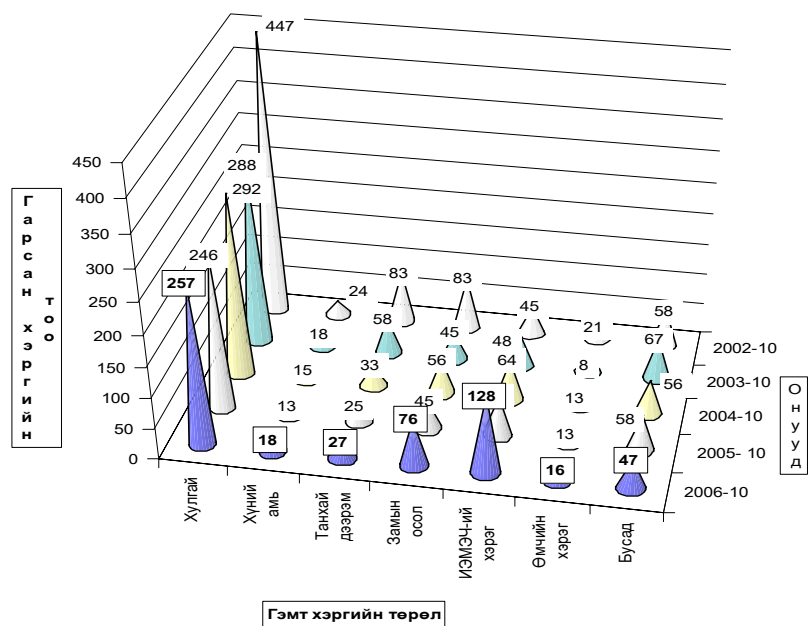

Гарсан гэмт хэргийн 19.7 хувь нь **бүлгээр**; 29.4 хувь нь **согтуугаар** үйлдэгджээ. Гэмт хэргийн улмаас 97 хүн **нас барж**; 237 хүн **гэмтлээ**.
Гэмт хэрэгт холбогдогчийн 1,5 хувь нь **урьд ял шийтгэл эдэлж** байсан хүмүүс эзлэв.

Гэмт хэргээс учирсан хохирол, холбогдогч, үйлдэл - сумаар
Total amount of damage caused by offences; number of offenders; commits

In first 10months by coms	Учирсан бүх хохирол (мян,тог)	үүнээс иргэдэд	Хүн		Бүх холбог- догч	Үйлдэгдсэн хэрэг				Урьд ял шийтгэл эдэлж байсан хүн		Гарсан бүх гэмт хэрэгт залах %	Зөрүү Change (+,-)		
			нас бар- сан	гэмт- сэн		Үйлдэгдсэн хэрэг		тоо	хэрэгт залах%	тоо	хэрэгт залах%			тоо	хэрэгт залах%
						булгээр	согтуугаар								
			Total amount of damage (thous,tog)	of whom to indi- viduals		died	number of inju- red	Total number of offe- nders	num- ber	percent	num- ber			percent	num- ber
Алтанбулаг	27090,0	23700,0	3	4	32	11	34,4%	4	12,5%	1	3,1%	5,8%	11		
Аргалант	6741,8	4891,0	7	8	32	5	15,6%	1	3,1%	1	3,1%	5,8%	12		
Архуст	2200,0	2200,0	1	33	3	1	33,3%	1	33,3%			0,5%	7		
Батсүмбэр	1818,0	1818,0	4	6	18			4	22,2%			3,3%	3		
Баян	2692,0	2692,0	3	3	14	6	42,9%	4	28,6%			2,6%	8		
Баяндэлгэр	2077,0	2077,0	3	10	10	2	20,0%	1	10,0%			1,8%	4		
Баянжаргалан	9100,0	9100,0	1	2	7	4	57,1%	2	28,6%			1,3%			
Баян-Өнжүүл	5760,0	5760,0	3	7	20			8	40,0%			3,6%	6		
Баянхангай	6500,0	6500,0	3	4	21	12	57,1%	3	14,3%			3,8%	8		
Баянцагаан	9597,0	7891,0	4	7	2	2	28,6%	3	42,9%			1,3%	-1		
Баянцогт	11178,0	11178,0	5	6	9	3	33,3%	2	22,2%			1,6%	11		
Баянчандмань	19802,0	19802,0	9	57	41	5	12,2%	12	29,3%			7,5%	-14		
Борнуур	23195,0	23195,0	15	11	21	1	4,8%	5	23,8%	1	4,8%	3,8%	-16		
Бүрэн	450,0	450,0	1	6	6	1	16,7%	4	66,7%			1,1%	17		
Дэлгэрхаан	290,0	290,0			2	3		2	66,7%			0,5%	52		
Жаргалант	2000,0	2000,0	1	12	17	3	17,6%	5	29,4%			3,1%	-19		
Замар	77447,0	10380,0	11	10	60	8	13,3%	24	40,0%	1	1,7%	10,9%	-54		
Лүн	18300,0	18300,0	2	5	6	2	33,3%	3	50,0%			1,1%	-12		
Мөнхнамрыт	1500,0	1500,0	1	1	7	1	14,3%	1	14,3%			1,3%	33		
Өндөрширээт	68050,0	68050,0	1	1	7	2	28,6%	2	28,6%			1,3%	3		
Сүмбэр	100,0	100,0			1	3		1	33,3%			0,5%	13		
Саргэлэн	37439,0	29828,0	5	27	39	5	12,8%	6	15,4%	1	2,6%	7,1%	-21		
Угтаал	1000,0	1000,0			17	14	82,4%					3,1%	16		
Цаэл	2850,0	2850,0	1	1	4	1	25,0%	3	75,0%	1	25,0%	0,7%	9		
Эрдэнэ	3789,0	3789,0	3	5	17	2	11,8%	6	35,3%	1	5,9%	3,1%	-22		
Эрдэнэсант	5790,0	5790,0	3	11	12			3	25,0%			2,2%	26		
Зуунмод	174294,0	32897,0	11		115	17	14,8%	51	44,3%	1	0,9%	21,0%	21		
ЗХХ газар													-2		
Аймгийн дүн	521049,8	298028,0	97	237	548	108	19,7%	161	29,4%	8	1,5%	100,0%	99		
2005-10	282433,5	206763,4	78	156	449	89	19,8%	115	25,6%	30	6,7%				
2004-10	369317,0	133283,4	98	189	479	119	24,8%	135	28,2%	62	12,9%				
2003-10	304267,5	131677,3	88	188	439	77	17,5%	130	29,6%	40	9,1%				
2002-10	467884,6	182140,0	73	269	627	97	15,5%	144	23,0%	72	11,5%				
2006.10-2005.10	238616,3	91264,6	19	81	99	19		46				-22			
Зөрүү 2006.10-2004.10 (тоогоор)	151732,8	164744,6	-1	48	69	-11		26				-54			
2006.10-2003.10	216782,3	166350,7	9	49	109	31		31				-32			
2006.10-2002.10	53165,2	115888,0	24	-32	-79	11		17				-64			
2006.10-2005.10	84,5%	44,1%	24,4%	51,9%	22,0%	21,3%		40,0%				-73,3%			
Зөрүү 2006.10-2004.10 (хувиар)	41,1%	123,6%	-1,0%	25,4%	14,4%	-9,2%		19,3%				-87,1%			
2006.10-2003.10	71,2%	126,3%	10,2%	26,1%	24,8%	40,3%		23,8%				-80,0%			
2006.10-2002.10	11,4%	63,6%	32,9%	-11,9%	-12,6%	11,3%		11,8%				-88,9%			
2006.10-2005.10												-5,2%			
Зөрүү 2006.10-2004.10 (нэгжээ)												-11,5%			
2006.10-2003.10												-7,7%			
2006.10-2002.10												-10,0%			

Хэрэгт холбогдогчийн хүйс, нас, нийгмийн байдал, боловсрол - сумдаар

	Бүх холбогдогч	Ү Ү Н Э Э С													
		эмэгтэй	Насны бүлгээр			Ажил мэргэжил				Боловсролоор					
			14-17	18-35	36-аас дээш	Ажилчиг, малчин	Албан хаагч	Ажил, сургуульгүй	Бусад	Дээд	Дунд	Бага	Боловсролгүй		
			of whom												
Total number of offenders	female	by age group			by occupation				by educational level						
		14-17	18-30	36-and above age	Worker, herdmen	Officer	Unemployed, uneducated	Others	Higher education	Completed secondary school	Primary school	Uneducated persons			
Алтанбулаг	32	1	1	20	11	2	3	27				4	21	1	6
Аргалант	32	1	1	23	8	8	1	23				1	19	3	9
Архуст	3		1	2		1		2					1		2
Багсумбар	18			12	6	4	1	13				1	11	1	5
Баян	14			9	5	4	1	8			1	1	11	1	1
Баяндэлгэр	10	1		7	3			4			1	1	7	1	1
Баяжаргалан	7			6	1	3							5	1	1
Баян-Өнжүүл	20	1	1	14	5	7	2	11				1	16	2	1
Баянхангай	21			18	3	3	1	17					7	1	13
Баянцагаан	7			4	3	3	1	3				1	4		2
Баянцаогт	9			6	3	1	1	7					1	3	5
Баянчандмань	41	2	9	19	13	4	4	33				4	30	2	5
Борнуур	21			10	11	3	1	17					16	1	4
Бүрэн	6		1	4	1		1	5				1	4		1
Дэлгэрхаан	3			2	1			3					3		
Жаргалант	17			11	6	3	1	13				3	13	1	
Заамар	60	2	1	44	15	17	1	41			1		47	1	12
Лүн	6			3	3	1		5					5		1
Мөнгөморьт	7			6	1		1	1		5				2	5
Өндөрширээт	7	3		5	2	2	3	2				2	3		2
Сүмбэр	3			3				2		1			2		1
Сэргэлэн	39	1		29	10	3	3	29			4	4	24	2	9
Угтаал	17			15	2			17				2			15
Цэцэг	4			3	1			3		1			2	1	1
Эрдэнэ	17		1	10	6	2	1	13			1	1	10	2	4
Эрдэнэсант	12	1		9	3	6	1	5				2	1	2	7
Зуунмод	115	11	13	66	36	20	7	74			14	15	70	10	20
ЗХХ газар															
Аймгийн дүн	548	24	29	360	159	97	35	387	29	45	335	37	131		
2005-10	449	25	29	276	144	96	20	345	28	31	257	28	133		
2004-10	479	33	27	303	149	73	27	346	33	31	293	27	128		
2003-10	439	23	13	288	138	84	24	300	31	26	243	30	140		
2002-10	627	42	37	420	170	102	43	442	40	42	388	73	124		
2006.10-2005.10	99	-1		84	15	41	15	42	1	14	78	9	-2		
Зөрүү 2006.10-2004.10	69	-9	2	57	10	24	8	41	-4	14	42	10	3		
2006.10-2003.10	109	1	16	72	21	13	11	87	-2	19	92	7	-9		
2006.10-2002.10	-79	-18	-8	-60	-11	-5	-8	-55	-11	3	-53	-36	7		
2006.10-2005.10	22.0%	-4.0%		30.4%	10.4%	73.2%	75.0%	12.2%	3.6%	45.2%	30.4%	32.1%	-1.5%		
Зөрүү 2006.10-2004.10	14.4%	-27.3%	7.4%	18.8%	6.7%	32.9%	29.6%	11.8%	-12.1%	45.2%	14.3%	37.0%	2.3%		
(хувиар) 2006.10-2003.10	24.8%	4.3%	123.1%	25.0%	15.2%	15.5%	45.8%	29.0%	-6.5%	73.1%	37.9%	23.3%	-6.4%		
2006.10-2002.10	-12.6%	-42.9%	-21.6%	-14.3%	-6.5%	-4.9%	-18.6%	-12.4%	-27.5%	7.1%	-13.7%	-49.3%	5.6%		

Хэрэгт холбогдогчийн хүйс, нас, нийгмийн байдал, боловсрол.

(сумаар, хувиар)

	эмэгтэй	Насаар			Ажил мэргэжил				Боловсрол			
		14-17	18-35	36-аас дээш	Ажилчин малчин	Албан хаагч	Ажил суурьшлыг	Бусад	Дээд	Дунд	Бага	Боловсролгүй
		by age group			by occupation				by educational level			
female	14-17	18-35	36- and above age	Worker, herdmen	Officer	Unemployed, uneducated	Others	Higher education	Completed secondary school	primary	Uneducated persons	
Алтанбулаг	3.1%	3.1%	62.5%	34.4%	6.3%	9.4%	84.4%	12.5%	65.6%	3.1%	18.8%	
Аргалант	3.1%	3.1%	71.9%	25.0%	25.0%	3.1%	71.9%	3.1%	59.4%	9.4%	28.1%	
Архуст		33.3%	66.7%				66.7%		33.3%	66.7%		
Батсүмбэр			66.7%	33.3%	22.2%	5.6%	72.2%		61.1%	5.6%	27.8%	
Баян			64.3%	35.7%	28.6%	7.1%	57.1%	7.1%	78.6%	7.1%	7.1%	
Баяндэлгэр	10.0%		70.0%	30.0%			90.0%	10.0%	70.0%	10.0%	10.0%	
Баянжаргалан			85.7%	14.3%	42.9%		57.1%		71.4%	14.3%	14.3%	
Баян-Өнхүүл	5.0%	5.0%	70.0%	25.0%	35.0%	10.0%	55.0%	5.0%	80.0%	10.0%	5.0%	
Баянхантай			85.7%	14.3%	14.3%	4.8%	81.0%		33.3%	4.8%	61.9%	
Баянцагаан			57.1%	42.9%	42.9%	14.3%	42.9%	14.3%	57.1%		28.6%	
Баянцагт			66.7%	33.3%	11.1%	11.1%	77.8%	11.1%	33.3%		55.6%	
Баянцандмань	4.9%	22.0%	46.3%	31.7%	9.8%	9.8%	80.5%	9.8%	73.2%	4.9%	12.2%	
Борнуур			47.6%	52.4%	14.3%	4.8%	81.0%		76.2%	4.8%	19.0%	
Бүрэн		16.7%	66.7%	16.7%		16.7%	83.3%	16.7%	66.7%		16.7%	
Дэлгэрхаан			66.7%	33.3%			100.0%		100.0%			
Жаргалант			64.7%	35.3%	17.6%	5.9%	76.5%	17.6%	76.5%	5.9%		
Заамар	3.3%	1.7%	73.3%	25.0%	28.3%	1.7%	68.3%	1.7%	78.3%	1.7%	20.0%	
Лүн			50.0%	50.0%	16.7%		83.3%		83.3%		16.7%	
Мөнгөнморьт			85.7%	14.3%		14.3%	14.3%	71.4%		28.6%	71.4%	
Өндөрширээт	42.9%		71.4%	28.6%	28.6%	42.9%	28.6%	28.6%	42.9%		28.6%	
Сүмбэр			100.0%				66.7%	33.3%	66.7%		33.3%	
Сэргэлэн	2.6%		74.4%	25.6%	7.7%	7.7%	74.4%	10.3%	61.5%	5.1%	23.1%	
Утгаал			88.2%	11.8%			100.0%	11.8%			88.2%	
Цээл			75.0%	25.0%			75.0%	25.0%	50.0%	25.0%	25.0%	
Эрдэнэ		5.9%	58.8%	35.3%	11.8%	5.9%	76.5%	5.9%	58.8%	11.8%	23.5%	
Эрдэнэсант	8.3%		75.0%	25.0%	50.0%	8.3%	41.7%	16.7%	8.3%	16.7%	58.3%	
Зуунмод	9.6%	11.3%	57.4%	31.3%	17.4%	6.1%	64.3%	12.2%	60.9%	8.7%	17.4%	
ЗХХ газар												
Аймгийн дүн	4.38%	5.29%	65.69%	29.01%	17.70%	6.39%	70.62%	5.29%	8.21%	61.13%	6.75%	23.91%
2005-10	5.57%	6.46%	61.47%	32.07%	12.47%	4.45%	76.84%	6.24%	6.90%	57.24%	6.24%	29.62%
2004-10	6.89%	5.64%	63.26%	31.11%	15.24%	5.64%	72.23%	6.89%	6.47%	61.17%	5.64%	26.72%
2003-10	5.24%	2.96%	65.60%	31.44%	19.13%	5.47%	68.34%	7.06%	5.92%	55.35%	6.83%	31.89%
2002-10	6.70%	5.90%	66.99%	27.11%	16.27%	6.86%	70.49%	6.38%	6.70%	61.88%	11.64%	19.78%
2006.10-2005.10	-1.19%	-1.17%	4.22%	-3.06%	5.23%	1.93%	-6.22%	-0.94%	1.31%	3.89%	0.52%	-5.72%
2006.10-2004.10	-2.51%	-0.34%	2.44%	-2.09%	2.46%	0.75%	-1.61%	-1.60%	1.74%	-0.04%	1.12%	-2.82%
2006.10-2003.10 (нэгжээр)	-0.86%	2.33%	0.09%	-2.42%	-1.43%	0.92%	2.28%	-1.77%	2.29%	5.78%	-0.08%	-7.99%
2006.10-2002.10	-2.32%	-0.61%	-1.29%	1.43%	-0.47%	0.13%	-1.09%	1.51%	-0.75%	-4.89%	4.13%	

Хэрэг гарсан газар, өдөр, цаг.

Он-Year		Газар-Place			Өдөр-Days			Цаг-Hours			
		Гудамж талбайд	Албан газар	Гэр, орон сууцанд dwelling	Ажлын	Амралтын	Баяр ёслолын celebrate	07-13	13-19	19-22	22-06
		street	office		work	weekend					
2006-10		118	57	71				69	140	94	233
2005-10		57	16	72				71	118	53	233
2004-10	Тоо	54	18	98				65	137	69	269
2003-10		45	18	94				72	152	94	225
2002-10		80	40	137	564	198	7	96	156	114	403
2006-10		20.56%	9.93%	12.37%				12.02%	24.39%	16.38%	40.59%
2005-10		12.00%	3.37%	15.16%				14.95%	24.84%	11.16%	49.05%
2004-10	Хувийн жин	10.00%	3.33%	18.15%				12.04%	25.37%	12.78%	49.81%
2003-10		8.29%	3.31%	17.31%				13.26%	27.99%	17.31%	41.44%
2002-10		10.40%	5.20%	17.82%	73.34%	25.75%	0.91%	12.48%	20.29%	14.82%	52.41%
2006.10-2005.10		61	41	-1				-2	22	41	
2006.10-2004.10	Зөрүү (тоогоор)	64	39	-27				4	3	25	-36
2006.10-2003.10		73	39	-23				-3	-12		8
2006.10-2002.10		38	17	-66				-27	-16	-20	-170
2006.10-2005.10		8.56%	6.56%	-2.79%				-2.93%	-0.45%	5.22%	-8.46%
2006.10-2004.10	Зөрүү (нэгжээр)	10.56%	6.60%	-5.78%				-0.02%	-0.98%	3.60%	-9.22%
2006.10-2003.10		12.27%	6.62%	-4.94%				-1.24%	-3.60%	-0.93%	-0.84%
2006.10-2002.10		10.15%	4.73%	-5.45%				-0.46%	4.10%	1.55%	-11.81%

БУСАД

Стандарт, хэмжилзүй.

Аймгийн Стандартчилал хэмжилзүйн төвийн үйл ажиллагааны статистик мэдээ
(2006 оны эхний 10 сард)

Үзүүлэлтүүд	2003-он Х	2004-он Х	2005-он Х	2006- он Х	<u>2006%</u> 2005
1 Тохирлын баталгаажуулалт					
Үйлчилгээний баталгаажуулалт					
-тохирлын гэрчилгээ	658	549	485	492	101.44%
Бүтээгдэхүүний баталгаажуулалт					
-дотоодын бүтээгдэхүүн	75	51	59	70	118.64%
-импортын бүтээгдэхүүн	681	549	804	706	87.81%
-экспортын бүтээгдэхүүн		336	200		0.00%
2 Хэмжих хэрэгслийн баталгаажуулалт					
Цулын хэмжүүр					
-жин	677	571	592	546	92.23%
-туухай	997	812	733	579	78.99%
автомашинны жин			2	6	300.00%
Эзэлхүүн зарцуулалтын хэмжүүр					
-түгээгүүрийн хошуу	110	183	100	132	132.00%
-мерник	50	47	46	45	97.83%
-сүмбэн метр	55	56	46	55	119.57%
Шинэ бүтээгдэхүүнийг хэмжих хэрэгсэл			11		
Цахилгаан хэмжүүр					
-нэг фазын тоолуур	948		736	1226	166.58%
-гурванг фазын тоолуур	3				
3 Сорилт шинжилгээ					
-дээжийн тоо	172	283	275	80	29.09%
-шинжилсэн үзүүлэлтийн тоо	869	2031	2161	609	28.18%
4 Стандартын салбар сангийн үйлчилгээ					
-аж ахуйн нэгж иргэдийн тоо	140	181	411	53	12.90%

Санхүүгийн хяналт, шалгалт

Санхүүгийн хянан шалгах хэлтэс 2006 оны эхний 10 сард **35** байгууллагад хяналт, шалгалт хийж **61317.4** сая ₮-ийн төлбөр зөрчил илэрч төлүүлбэл зохих төлбөрийн барагдуулалт **68.82** % болов.

Аймгийн МХГ-ын Санхүүгийн хяналт шалгалтын хэлтсийн баримтын шалгалтын актын биелэлтийн 2006 оны эхний 10 сарын мэдээ

Шалгасан байгуулагуудын нэрс	Төлбөр зөрчлийн нийт дүн	Төлүүлбэл зохих төлбөрийн дүн	Үүнээс		Барагдуулсан		дугуу төлөлт		Биелэлтийн хувь
			Төсөвт	Тухайн байгууллагад	Төсөвт	Тухайн байгууллагад	Төсөвт	Тухайн байгууллагад	
1 Хот тохижуулах төв	924.1	924.1	328.9	595.2	328.9	595.2			100.0%
2 Хүүхдийн төлөө төв	242.0	242.0	242.0		242.0				100.0%
3 Стандартчлал хэмжил зүйн төв	306.8	306.8		306.8		306.8			100.0%
4 УЦУОШТөө	381.5	381.5	381.5		381.5				100.0%
5 Биеийн тамир спортын хороо	4131.1	4131.1	3035.3	1095.8	30.0	1095.8	3005.3		27.3%
6 Онцгой байдлын хэлтэс	2970.8	2970.8	35.6	2935.2	35.6	2935.2			100.0%
7 Татварын хэлтэс	3885.2	3885.2	2541.2	1344.0	1465.7	1344.0	1075.5	0.0	72.3%
8 Газрын алба	221.7	221.7	115.7	106.0		106.0	115.7		47.8%
9 Аймгийн төрийн сан хөрөнгө төвлөрүүлэлт өмч хувьчлалын орлого	14975.7	14975.7	57.3	14918.4	57.3	14918.4		0.0	100.0%
10 4-р сургууль	781.0	781.0	499.9	281.1	499.9	281.1			100.0%
11 Цэцэрлэгүүд	160.0	160.0	160.0		107.0		53.0		66.9%
12 Эуун мод сумын ИТХ, ЗДТГ	4385.8	4385.8	4385.8		1348.0		3037.8		30.7%
13 5-р сургууль	1613.6	1613.6	992.6	621.0	218.0	621.0	774.6		52.0%
14 Хүүхдийн сувилгаа чийрэгжүүлэлтийн төв	0.0	0.0		зөрчилгүй		0.0		0.0	
15 Жаргалант төсөвт байгууллагууд	503.7	503.7	503.7		72.4		431.3		14.4%
16 Цэцэрлэгүүд	6002.2	6002.2	343.2	5659.0	154.6	5659.0	188.6	0.0	96.9%
17 Сүмбэр төсөвт байгууллагууд	1089.0	1089.0	882.5	206.5	430.9	206.5	451.6	0.0	58.5%
18 УБЦТС ХК-НЫ Зуунмод салбар	574.9	574.9	574.9		20.0		554.9		3.5%
19 Заамар Шижир алт. сургууль цэцэрлэг	2217.4	2217.4	2037.4	180.0	1354.4	180.0	683.0	0.0	69.2%
20 Баянхангай төсөвт байгуулага	1327.6	1327.6	838.7	488.9	452.0	488.9	386.7	0.0	70.9%
21 Дэлгэрхаан төсөвт байгуулага	932.7	932.7	563.5	369.2	102.6	369.2	460.9	0.0	50.6%
22 Лүн төсөвт байгуулагууд	80.5	80.5	80.5		80.5			0.0	100.0%
23 Аргалант төсөвт байгуулагууд	1137.1	1137.1	734.0	403.1	44.2	403.1	689.8	0.0	39.3%
24 Өрхийн амжиргаа дэмжих аймаг зөвлөл	0.0	0.0			0.0			0.0	
25 Сэргэлэн төсөвт байгуулагууд	1303.8	1303.8	1303.8		170.9		1132.9		13.1%
26 Баян төсөвт байгуулагууд	3475.1	3475.1	3250.1	225.0		225.0	3250.1		6.5%
27 Баянжаргалант төсөвт байгуулагууд	1480.9	1480.9	1416.9	64.0	267.8	64.0	1149.1		22.4%
30 Баяндэлгэр төсөвт байгуулагууд	2400.9	2400.9	1353.1	1047.8	380.0	1047.8	973.1		59.5%
31 Хүнс хөдөө аж ахуйн газар	0.0	0.0		0.0			0.0	0.0	
32 Музей	39.4	39.4	39.4				39.4	0.0	0.0%
33 Номын сан	1379.1	1379.1	254.1	1125.0		1125.0	254.1		81.6%
34 Боловсрол соёлын газар	1316.2	1316.2	189.2	1127.0		1127.0	189.2	0.0	85.6%
35 ХХҮ-ний хэлтэс	1077.6	1077.6	1077.6		852.6		225.0		79.1%
2006-10 сар	61317.4	61317.4	28218.4	33099.0	9096.8	33099.0	19121.6	0.0	68.82%
2005-10 сар	125 662.8	125 662.8	47 664.3	77 998.5	25 799.6	51 037.6	21 864.7	26 960.9	61.15%
2004-10 сар	49 641.8	48 302.2	31 474.2	16 828.0	9 703.4	16 668.5	21 770.8	159.5	51.46%
2003-10 сар	120 155.8	112 225.2	49 802.2	62 423.0	12 095.5	54 689.3	37 706.7	7 733.7	58.37%
2002-10 сар	288 618.9	279 492.1	51 312.4	228 179.8	14 312.7	192 570.9	36 999.6	35 608.9	54.69%
Урьд онуудын үлдэгдлээс барагдсан дүн		20 172.6	14 410.3	5 762.3	8 575.2	5 762.3	5 835.1		71.07%

Шүүхийн шийдвэр гүйцэтгэл

Шүүхийн шийдвэр гүйцэтгэлийн албаны 2006 оны эхний 10 сарын мэдээгээр ажиллагаа хийгдэж байгаа 1030 гүйцэтгэх хуудсанд нийт 1036.9 сая ₮-ийн төлбөр тэтгэлэг ногдов. Үүнээс 153 гүйцэтгэх хуудсанд ногдох 181.6 сая ₮-ийн материалд шүүхийн байцаан шийтгэх ажиллагаа хийгдэж, биелүүлбэл зохих 877 гүйцэтгэх хуудасны 806.9 сая ₮-өөс 280 гүйцэтгэх хуудасны 231.6 сая ₮-ийг биелүүлж, бодит биелэлтийн хувь 28.7 болж өнгөрсөн оны мөн үеэс 6.25 нэгжээр буурлаа.

Бодитой биелүүлсэн 280 гүйцэтгэх хуудсаар тооцоход нэг гүйцэтгэх хуудсанд дунджаар 0,827 сая ₮ ногдлоо.

Аймгийн шүүхийн шийдвэр гүйцэтгэлийн ажлын 2006 оны 10 сарын мэдээ.

	Ажиллагаа хийгдэж байгаа материал	Хасагдах БША хийгдэж байгаа		Биелүүлбэл зохих		Бодитой биелүүлсэн		Бодит биелэлтийн хувь	Үлдэгдэл			
		Гүйцэтгэх хуудасны тоо	мянган-₮	Гүйцэтгэх хуудасны тоо	мянган-₮	Гүйцэтгэх хуудасны тоо	мянган-₮		Гүйцэтгэх хуудасны тоо	мянган-₮		
2003		1366	963 566,5	326	248 722,5	1040	714 844,0	354	262 483,9	34,04%	686	452 360,1
2004	Шийдвэр гүйцэтгэлийн журмаар төлүүлэх нийт төлбөр тэтгэлэг бүгд	972	525 827,1	174	114 217,8	798	411 609,3	250	172 546,3	31,33%	548	239 063,0
2005		1125	708 714,1	148	235 760,3	979	472 953,8	336	241 428,0	34,32%	643	231 525,8
2006		1030	1036948,1	153	181658,3	877	806909,9	280	231822,6	28,73%	597	575087,3
Ү	Банчны байгууллагад төлөх	37	116905,3	3	8409,7	34	108495,6	7	26258,2	24,20%	27	82237,4
н	Нийгмийн даатгалын байгууллагад төлөх	11	149091,6	3	24613,7	8	124477,9	4	70001,6	56,24%	4	54476,3
э	Татварын болон орон нутгийн төсөвт орох	159	156181,5	16	13550,2	143	142598,2	66	4147,3	2,91%	77	138450,9

Тайлбар: БША- Байцаан шийтгэх ажиллагаа хийгдэж байгаа

Статистикийн хэлтсийн

дарга

Ж.Отгончулуун