

# Статистикийн хэлтэс

Н..... танаа



## Төв аймгийн эдийн засаг, нийгмийн байдлын тухай **Танилцуулга**

(2006 оны эхний 11 сар)

**Зуунмод**

2006.12.05

## Гарчиг

• Нийгэм эдийн засгийн үзүүлэлтүүд	<b>2-3</b>
• Төсөв, мөнгө, зээл, хадгаламж, нийгмийн даатгал, нийгмийн халамж	<b>4-21</b>
• Хэрэглээний үнэ тариф, ХАА-н бүтээгдэхүүний үнэ	<b>22-29</b>
• Ажилгүйчүүд	<b>30-33</b>
• Хөдөө аж ахуй	<b>34</b>
• Аж үйлдвэр	<b>35-41</b>
• Барилга	<b>42-43</b>
• Холбоо	<b>44-45</b>
• Эрүүл мэнд	<b>46-53</b>
• Гэмт хэрэг	<b>54-58</b>
• Бусад	<b>59-61</b>

## Нийгэм, эдийн засгийн үндсэн үзүүлэлтүүд.

**А** ймгийн эдийн засаг, нийгмийн зарим үндсэн үзүүлэлтүүдийг их багаар нь зэрэгцүүлсэн байдлаар гаргаж танилцуулгад оруулав.

	Хэмжих нэгж	2006 оны 11 сар				
		Аймгийн дундаж	хамгийн			
			их	бага		
Хүн амын нягтрал	хүн	1.2	<b>Зуунмод</b>	<b>766.01</b>	<b>Мөнгөнморьт</b>	<b>0.28</b>
			Баянчандмань	5.36	Баянцагаан	0.36
			Сүмбэр	4.53	Эрдэнэ	0.43
			Борнуур	3.91	Сэргэлэн	0.47
			Жаргалант	3.07	Баянөнжүүл	0.53
Төрөх насны 1000 эмэгтэйд ногдох төрөлт	хүн	22.7	<b>Зуунмод</b>	<b>65.0</b>	<b>Сэргэлэн</b>	<b>1.9</b>
			Дэлгэрхаан	33.6	Баян-Өнжүүл	2.7
			Бүрэн	32.6	Баяндэлгэр	3.2
			Жаргалант	28.4	Архуст	4.3
			Батсүмбэр	27.0	Баянцогт	5.5
1000 хүнд ногдох нас баралт	хүн	3.30	<b>Зуунмод</b>	<b>6.47</b>	<b>Архуст</b>	<b>0.00</b>
			Өндөрширээт	5.81	Сэргэлэн	0.00
			Эрдэнэ	5.52	Баян	0.97
			Баянчандмань	5.17	Аргалант	1.06
			Лүн	4.28	Борнуур	1.79
Хөдөлмөрийн насны 10000 хүнд ногдох ажилгүйчүүдийн тоо	хүн	134	<b>Архуст</b>	<b>303</b>	<b>Алтанбулаг</b>	<b>20</b>
			Зуунмод	249	Сүмбэр	29
			Баянхангай	217	Баян-Өнжүүл	37
			Эрдэнэ	417	Баяндэлгэр	40
			Дэлгэрхаан	190	Заамар	40
Амьд төрсөн 1000 хүүхдэд ногдох нас баралт	хүн	0.09	<b>Баянжаргалан</b>	<b>0.64</b>		
			Зуунмод	0.34		
			Алтанбулаг	0.32		
			Бүрэн	0.31		
10000 хүн тутмаас халдварт өвчнөөр өвчлөгчид	хүн	87.47	<b>Зуунмод</b>	<b>351.9</b>	<b>Баяндэлгэр</b>	<b>0.0</b>
			Баянцагаан	217.1	Өндөрширээт	10.6
			Сэргэлэн	110.1	Аргалант	10.6
			Баянхангай	104.1	Алтанбулаг	12.7
			Баянчандмань	103.5	Дэлгэрхаан	15.1
Орон нутгийн төсвийн орлогод зарлагын эзлэх хувь	%	23.84%	<b>Заамар</b>	<b>164.36</b>	<b>Угтаал</b>	<b>10.82</b>
			Эрдэнэ	51.53	Архуст	8.53
			Сэргэлэн	53.86	Аргалант	9.43
			Баянцагаан	31.91	Дэлгэрхаан	10.34
			Зуунмод	42.37	Лүн	12.78
Нэг хүнд ногдох төсвийн зарлага	мян-₮	109.04	<b>Баяндэлгэр</b>	<b>136.08</b>	<b>Эрдэнэ</b>	<b>46.62</b>
			Баянхангай	116.88	Батсүмбэр	52.4
			Сүмбэр	107.28	Бүрэн	56.24
			Мөнгөнморьт	103.12	Эрдэнэсант	59.90
			Баянжаргалан	102.28	Жаргалант	60.10
Нэг хүнд ногдох төсвийн орлого	мян-₮	26.00	<b>Заамар</b>	<b>131.47</b>	<b>Аргалант</b>	<b>9.07</b>
			Сэргэлэн	40.80	Дэлгэрхаан	8.45
			Баян	27.48	Архуст	8.31
			Эрдэнэ	24.02	Бүрэн	8.04
			Баянжаргалан	23.73	Эрдэнэсант	7.06

(үргэлжлэл)

	Хэмжих нэгж	2006 оны 11-р сар				
		Аймгийн дундаж	Хамгийн			
			их	бага		
дээд зэргийн гурил	төг	553	Баянцогт	650	Сүмбэр	500
			Лүн	600	Бүрэн	500
			Баяндэлгэр	600	Цээл	500
			Угтаал	600	Сэргэлэн	500
			Архуст	600	Батсүмбэр	500
Хонины мах	төг	2019	Бүрэн	2800	Эрдэнэсант	1000
			Мөнгөнморьт	2500	Алтанбулаг	1500
			Сэргэлэн	2500	Өндөрширээт	1500
			Баянчандмань	2400	Дэлгэрхаан	1500
Үхрийн мах	төг	2248	Цээл	2300	Баянжаргалан	1600
			Бүрэн	3000	Өндөрширээт	1500
			Мөнгөнморьт	2700	Дэлгэрхаан	1700
			Сэргэлэн	2600	Алтанбулаг	1600
			Аргалант	2500	Баянхангай	1600
Цагаан будаа	төг	634	Баянцогт	2500	Баянжаргалан	1800
			Заамар	750	Алтанбулаг	600
			Дэлгэрхаан	700	Зуунмод	600
			Сүмбэр	700	Архуст	600
			Борнуур	700	Баянцагаан	600
Хатуу чихэр	төг	2248	Батсүмбэр	650	Баянхангай	600
			Баянжаргалан	2600	Батсүмбэр	1800
			Баянхангай	2500	Лүн	1800
			Жаргалант	2500	Баян	2000
			Дэлгэрхаан	2500	Сэргэлэн	2000
Шингэн сүү	төг	396	Эрдэнэ	2500	Эрдэнэсант	2000
			Өндөрширээт	500	Борнуур	300
			Лүн	500	Сүмбэр	300
			Зуунмод	500	Баянчандмань	300
			Баян-өнжүүл	500	Баянцагаан	300
Элсэн чихэр	төг	1009	Алтанбулаг	450	эрдэнэ	300
			Баянцогт	1400	Жаргалант	900
			Дэлгэрхаан	1100	Заамар	900
			Цээл	1100	Өндөрширээт	900
			Бүрэн	1100	Баян	900
Гурилан боов /0.5 гр/	төг	672	Баян-өнжүүл	1100	Аргалант	900
			Сэргэлэн	900	Баянцагаан	550
			Эрдэнэ	850	Аргалант	550
			Дэлгэрхаан	800	Баянцогт	550
			Жаргалант	800	Мөнгөнморьт	600
Төмс	төг	321	Баяндэлгэр	750	Эрдэнэсант	600
			Бүрэн	400	Борнуур	200
			Баянхангай	400	Эрдэнэ	250
			Дэлгэрхаан	350	Жаргалант	280
			Аргалант	350	Заамар	300
Сонгино	төг	497	Баянжаргалан	350	Сэргэлэн	300
			Борнуур	700	Жаргалант	250
			Баянцогт	600	Баян-өнжүүл	300
			Архуст	600	Алтанбулаг	350
			Баянчандмань	600	Бүрэн	350
			Баян	550	Зуунмод	400



# Т ө с ө в , м ө н г ө

Төсвийн орлого 2006 оны эхний 11 сард орон нутаг ба аймагт төвлөрүүлснээр 1683.7 сая, зарлага 10560.2 сая ₮ болж, Аймаг, орон нутгийн төсвийн орлогоор тооцоход, орлогын төлөвлөгөө 131.5 хувь биелэгдэж, үндсэн нэрийн татварын орлогуудаас **өмчийн орлогын төлөвлөгөө биелэгдээгүйн дээр**: Хүн амын орлогоос **Мал бүхий иргэдийн татвар**, өмчийн орлогын албан татвараас: **бууны**, бусад татвар, төлбөр, хураамжаас: **түгээмэл тархацтай баялагын**, байгалийн ургамал ашигласны **орлогын төлөвлөгөөнүүд биелэгдсэнгүй**.

Төсвийн орлогын гүйцэтгэл.( мянган ₮) Budget revenue. /thousand tog/

Орлогын төрлүүд. Types of revenue	2005 он эхний 11 сар	2006 оны эхний 11 сар			2006-10% 2005-10%	Орлогод эзлэх % 2006 он
		Төлөв- лөгөө	Гүйцэт- гэл	ТБ %		
<b>I. О Р Л О Г О - Бүгд REVENUE-TOTAL (II+Y)</b>	<b>1,385,489.0</b>	<b>1,280,545.9</b>	<b>1,683,729.4</b>	131.5%	121.5%	<b>100.0%</b>
<b>II. Урсгал орлого-current revenue (III+Y)</b>	<b>1,310,047.7</b>	<b>1,272,205.9</b>	<b>1,601,981.4</b>	125.9%	122.3%	<b>95.14%</b>
<b>III Татварын орлого -tax revenue (1+2+3+4)</b>	<b>1,068,749.2</b>	<b>1,063,027.6</b>	<b>1,303,594.1</b>	122.6%	122.0%	<b>77.42%</b>
<b>1.Орлогын албан татвар-income tax (1.1+1.2)</b>	<b>187,898.5</b>	<b>213,983.6</b>	<b>236,111.9</b>	110.3%	125.7%	<b>14.02%</b>
<b>1.1. Хүн амын орлогын албан татвар Individuals Income tax</b>	<b>187,898.5</b>	<b>213,983.6</b>	<b>236,111.9</b>	110.3%	125.7%	<b>14.02%</b>
Y. цалин хөлс, түүнтэй адилтгах орлого						
Y. хувяараа аж ахуй эрхэлсний орлого						
Y. орлогыг тухай бүр тодорхойлох боломжгүй	46,387.4	43,973.9	50,385.7	114.6%	108.6%	2.99%
Y. хувийн мал бүхий иргэний орлого	126,018.5	158,878.2	158,476.3	99.7%	125.8%	9.41%
Y. хадгаламжийн хүүгийн орлого						
Y. хувьцааны ногдол ашиг, хувь хүртэгчийн						
Y. бусад орлого	15,492.6	11,131.5	27,249.9	244.8%	175.9%	1.62%
<b>1.2. Аж ахуйн нэгжийн орлогын татвар Corporate Income tax</b>						
<b>2. Өмчийн татвар Property tax</b>	<b>36,734.0</b>	<b>43,873.9</b>	<b>39,787.7</b>	90.7%	108.3%	<b>2.36%</b>
Y. Үл хөдлөх хөрөнгийн	33,691.0	39,591.9	36,782.7	92.9%	109.2%	2.18%
Y. Бууны албан татвар	3,043.0	4,282.0	3,005.0	70.2%	98.8%	0.18%
<b>3. Дотоодын бэрвэ үйлчилгээний татвар Domestic goods and services</b>						
Y. Дотоодын (НӨАТ) Онцгой татвар						
<b>4.Тусгай зориулалтын орлого үүнээс Автотээврийн болон өөрөө явагч хэрэгслийн</b>	<b>101,160.1</b>	<b>96,763.9</b>	<b>109,892.5</b>	113.6%	108.6%	<b>6.53%</b>
<b>5. Бусад албан татвар, төлбөр, хураамж Other taxes</b>	<b>742,956.6</b>	<b>708,406.2</b>	<b>917,802.0</b>	129.6%	123.5%	<b>54.51%</b>
a. Улсын тэмдэгтийн хураамж	39,491.7	25,427.4	31,931.9	125.6%	80.9%	1.90%
b. Ашигт малтмалын нөөцийн төлбөр	28,551.0	32,630.0	45,518.6	139.5%	159.4%	2.70%
г. Газрын төлбөр	201,392.2	211,655.2	246,378.3	116.4%	122.3%	14.63%
д. Ойгоос түлээ, мод ашигласны төлбөр	61,563.7	60,376.0	72,041.4	119.3%	117.0%	4.28%
e. Ашигт малтмалаас бусад байгалийн баялаг ашиглахад олгох эрхийн зөвшөөрлийн хураамж	3,238.0	1,850.0	4,151.8	224.4%	128.2%	0.25%
ё. Байгальтай харьцахад хураах төлбөр	10,004.3	1,860.0	2,529.4	136.0%	25.3%	0.15%
и. Агнуурын нөөц ашигласны төлбөр, эгнэх барих зөвшөөрлийн хураамж	30,116.1	6,775.0	51,219.5	756.0%	170.1%	3.04%
й. Түгээмэл тархацтай ашигт малтмал ашигласны	5,155.3	5,060.9	5,262.0	104.0%	102.1%	0.31%
м. Ус, рашаан ашигласны төлбөр	363,444.3	362,771.7	458,769.1	126.5%	126.2%	27.25%
к. Бусад төлбөр, хураамж						
<b>IV. -Татварын бус орлого-Non tax revenue</b>	<b>241,298.5</b>	<b>209,178.3</b>	<b>298,387.3</b>	142.6%	123.7%	<b>17.72%</b>
a. Хувьцааны ногдол ашиг						
б. Хүү торгуулийн орлого	73,141.2	50,037.8	85,110.2	170.1%	116.4%	5.05%
в. Төсөвт газрын өөрийн орлого	121,354.7	123,946.8	153,417.2	123.8%	126.4%	9.11%
г. Түрээсийн орлого	12,498.0	12,342.5	13,448.4	109.0%	107.6%	0.80%
д. Бусад орлого	34,304.6	22,851.2	46,411.5	203.1%	135.3%	2.76%
<b>Y. -Хөрөнгө борлуулсны орлого-Capital revenue</b>	<b>75,441.3</b>	<b>8,340.0</b>	<b>81,748.0</b>	980.2%	108.4%	<b>4.86%</b>
a. Төрийн өмч худалдсаны орлого	75,441.3	8,340.0	81,748.0	980.2%	108.4%	4.86%
б. Өмч хувьчлалын орлого						

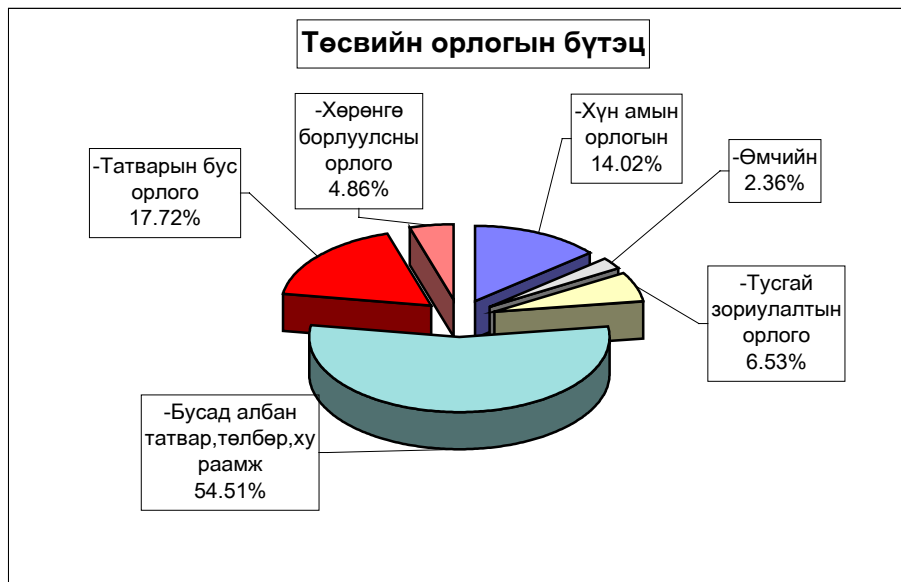

**Аймагт төвлөрүүлэх орлогууд.**

( мян-₮ )

	2005 оны мөн үеийн гүйцэтгэл	2006 оны эхний 11 сарын		
		төлөв - лөгөө	гүйцэт- гэл	ТБ-ийн хувь
Авто техник болон өөрөө явах хэрэгслийн	101,160.1	96,763.9	<b>109,892.5</b>	113.6%
Газрын төлбөр	201,392.2	211,655.2	<b>246,378.3</b>	116.4%
Үл хөдлөх хөрөнгийн	33,691.0	39,591.9	<b>36,782.7</b>	92.9%
Нөөцийн	28,551.0	32,630.0	<b>45,518.6</b>	139.5%
Хүү торгууль	17,938.1	13,000.0	<b>25,625.3</b>	197.1%
Төсөвт газрын өөрийн орлого	108,347.0	118,262.3	<b>139,851.3</b>	118.3%
Хөрөнгө борлуулсны орлого	66,956.0	5,800.0	<b>75,000.0</b>	1293.1%
Түрээсийн орлого		3,750.0	<b>5,418.3</b>	144.5%
Нэр зааж төлөвлөөгүй орлого	2,075.1	9,276.0	<b>13,318.0</b>	143.6%
<b>ДҮН</b>	<b>560,110.5</b>	<b>530,729.3</b>	<b>697,785.0</b>	<b>131.5%</b>

**Улсад төвлөрүүлдэг орлогууд.**

( мян-₮ )

	2005 оны мөн үеийн гүйцэтгэл	2006 оны эхний 11 сарын		
		төлөв - лөгөө	гүйцэт- гэл	ТБ-ийн хувь
Хүн амын цалин хөлс түүнтэй адил орлого	374,056.2	416,076.8	<b>643,458.0</b>	154.6%
Аж ахуйн нэгжийн орлогын албан татвар	32,274.2	44,587.3	<b>32,604.0</b>	73.1%
Нэмэгдсэн өртгийн албан татвар	94,591.1	102,900.0	<b>87,364.5</b>	84.9%
Онцгой албан татвар	100,158.0	91,700.0	<b>99,851.2</b>	108.9%
<b>ДҮН</b>	<b>601,079.5</b>	<b>655,264.1</b>	<b>863,277.7</b>	<b>131.7%</b>

EXPENDITURE SECTOR	Нийт зарлага		total expenditure		2006-10 2005-10	Зарлагад ээлэх % 2006 он
	2005 оны мөн үеийн гүйцэтгэл	2006 оны эхний 11 сарын		ТБ %		
		Төлөв- лөгөө	Гүйцэт- гэл			
<b>Бүх зарлагын дүн</b>	<b>8,548,936.3</b>	<b>10,487,476.8</b>	<b>10,560,287.9</b>	100.7%	123.5%	100.0%
1.Цалин хөлс	3,146,468.6	4,493,791.5	4,315,871.1	96.0%	137.2%	40.87%
2.Нийгмийн даатгалын шимтгэл	760,064.6	1,112,209.8	1,027,375.7	92.4%	135.2%	9.73%
3.Эрүүл мэндийн даатгалын хураамж	17,276.1	2,150.0	1,900.7	88.4%	11.0%	0.02%
4.Бараа үйлчилгээний бусад зардал	<b>4,531,817.5</b>	<b>4,789,603.8</b>	<b>5,093,700.5</b>	106.3%	112.4%	48.23%
- бичиг хэрэг	61,490.8	63,696.5	65,191.6	102.3%	106.0%	1.28%
-гэрэл цахилгаан	188,947.7	230,259.5	206,960.3	89.9%	109.5%	4.06%
-түлш халаалт	1,660,165.0	1,861,582.8	1,804,679.4	96.9%	108.7%	35.43%
-тээвэр шатахуун	439,979.0	442,258.6	502,538.1	113.6%	114.2%	9.87%
-шуудан холбоо	88,526.2	93,134.2	92,497.6	99.3%	104.5%	1.82%
-цэвэр бохир ус	61,071.4	85,273.7	61,670.6	72.3%	101.0%	1.21%
-дотоод албан томилолт	111,986.3	139,178.6	167,040.4	120.0%	149.2%	3.28%
- Гадаад томилолт (арга хэмжээ)						
- Ном, хэвлэл авах						
-хичээл практикийн зардал	58,837.2	99,660.2	81,971.9	82.3%	139.3%	1.61%
-эд хогшил худалдан авах	104,249.3	82,380.3	124,383.4	151.0%	119.3%	2.44%
-нормын хувцасны зардал	35,628.0	46,837.8	38,072.4	81.3%	106.9%	0.75%
- Хоол	470,603.4	601,404.1	572,004.8	95.1%	121.5%	11.23%
- Эм	235,948.3	256,792.4	235,556.5	91.7%	99.8%	4.62%
-урсгал зардал	184,910.1	118,082.5	188,276.8	159.4%	101.8%	3.70%
- Биеийн тамирын уралдаан,тэмцээн						
- Байрны түрээсийн хөлс	12,085.3	12,961.5	10,124.6	78.1%	83.8%	0.20%
-бусад зардал	817,389.5	656,101.1	942,732.1	143.7%	115.3%	18.51%
5.Татаас ба урсгал шилжүүлэг	<b>93,309.5</b>	<b>89,721.7</b>	<b>121,439.9</b>	135.4%	130.1%	1.15%
- Оюутаны тэтгэлэг	150.0					
-Нэг удаагийн тэтгэмж, урамшуулал	93,159.5	89,721.7	121,439.9	135.4%	130.4%	1.15%
6.Хөрөнгийн зардал						
үүнээс: төсвийн хөрөнгө						
Санхүүгийн байгуул-: Оны эхний үлдэгдэл	30,701.0		88,276.8		287.5%	
лагын харилцах						
дансны үлдэгдэл : Тайлангийн эцсийн үлдэгдэл	5,000.5		404,089.0		8081.0%	
Төсөвт :Өглөгийн үлдэгдэл	87,709.0		244,307.3		278.5%	
байгууллагын :Авлагын үлдэгдэл	166,551.9		166,854.4		100.2%	

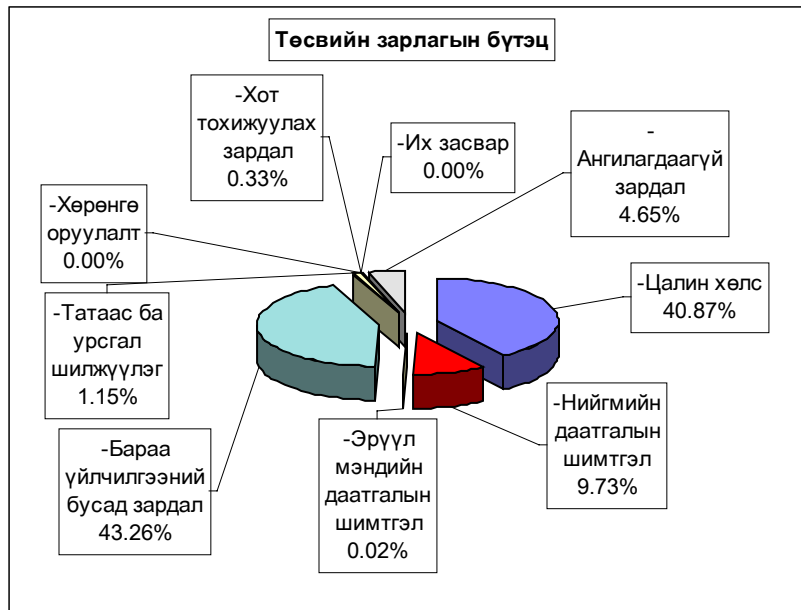

**Нийт зарлагаас.** from total EXPENDITURE

EXPENDITURE SECTOR	2005 оны мөн үеийн гүйцэтгэл	2006 оны эхний 11 сар			Нийт зар- лагад ээлэх %	Зарлагад ээлэх % 2006 он
		Төлөв- лөгөө	Гүйцэт- гэл	ТБ %		
<b>01 . Нийтийн ерөнхий үйл-ний зарлага</b>	<b>1,774,002.3</b>	<b>2,082,251.8</b>	<b>2,245,882.2</b>	107.9%	21.27%	100.0%
1.Цалин хөлс	641,596.6	894,854.9	<b>902,528.4</b>	100.9%	8.55%	40.2%
2.Нийгмийн даатгалын шимтгэл	169,440.3	234,180.9	<b>227,856.1</b>	97.3%	2.16%	10.1%
3.Эрүүл мэндийн даатгалын хураамж	3,674.4	2,150.0	<b>1,900.7</b>	88.4%	0.02%	0.1%
4.Бараа үйлчилгээний бусад зардал	<b>937,466.4</b>	<b>919,929.9</b>	<b>1,075,259.1</b>	116.9%	10.18%	47.9%
- бичиг хэрэг	28,439.2	27,568.7	<b>28,357.0</b>	102.9%	0.27%	2.6%
-гэрэл цахилгаан	37,759.1	54,523.1	<b>42,759.7</b>	78.4%	0.40%	4.0%
-түлш халаалт	206,301.9	249,566.4	<b>228,810.5</b>	91.7%	2.17%	21.3%
-тээвэр шатахуун	196,729.3	187,994.6	<b>230,147.8</b>	122.4%	2.18%	21.4%
-шуудан холбоо	45,694.7	47,383.4	<b>46,239.1</b>	97.6%	0.44%	4.3%
-цэвэр бохир ус	7,700.1	9,810.5	<b>5,842.5</b>	59.6%	0.06%	0.5%
- дотоод албан томилолт	59,590.9	75,079.3	<b>93,924.9</b>	125.1%	0.89%	8.7%
- Гадаад томилолт (арга хэмжээ )						
- Ном, хэвлэл авах						
-хичээл практикийн зардал	608.6	6,166.9	<b>219.5</b>	3.6%	0.00%	0.0%
-эд хогшил худалдан авах	27,961.1	18,792.3	<b>47,422.4</b>	252.4%	0.45%	4.4%
-нормын хувцасны зардал	5,899.9	5,566.8	<b>4,803.2</b>	86.3%	0.05%	0.4%
- Хоол	43,148.6	52,204.3	<b>44,522.6</b>	85.3%	0.42%	4.1%
- Эм	1,650.4	675.4	<b>496.3</b>	73.5%	0.00%	0.0%
-урсгал зардал	82,626.4	40,648.1	<b>91,381.3</b>	224.8%	0.87%	8.5%
- Биеийн тамирын уралдаан,тэмцээн						
- Байрны түрээсийн хөлс	9,926.4	8,250.0	<b>7,694.6</b>	93.3%	0.07%	0.7%
-бусад зардал	183,429.8	135,700.1	<b>202,637.7</b>	149.3%	1.92%	18.8%
5.Татаас ба урсгал шилжүүлэг	<b>21,824.6</b>	31,136.1	<b>38,337.9</b>	123.1%	0.36%	1.7%
- Оюутаны тэтгэлэг	150.0					
-Нэг удаагийн тэтгэмж,урамшуулал	21,674.6	31,136.1	<b>38,337.9</b>	123.1%	0.36%	100.0%
<b>6.Хөрөнгийн зардал</b>						
үүнээс: төсвийн хөрөнгө						
<b>02 . Батлан хамгаалах</b>	<b>108,954.1</b>	<b>144,974.5</b>	<b>142,841.7</b>	98.5%	1.35%	100.0%
1.Цалин хөлс	62,336.8	95,148.9	<b>92,881.9</b>	97.6%	0.88%	65.0%
2.Нийгмийн даатгалын шимтгэл	3,779.7	4,567.0	<b>4,567.0</b>	100.0%	0.04%	3.2%
3.Эрүүл мэндийн даатгалын хураамж						
4.Бараа үйлчилгээний бусад зардал	<b>38,867.6</b>	<b>44,158.6</b>	<b>44,594.6</b>	101.0%	0.42%	31.2%
- бичиг хэрэг	738.2	868.3	<b>740.8</b>	85.3%	0.01%	1.7%
-гэрэл цахилгаан	662.7	1,375.0	<b>1,084.1</b>	78.8%	0.01%	2.4%
-түлш халаалт	16,743.1	20,255.8	<b>20,255.5</b>	100.0%	0.19%	45.4%
-тээвэр шатахуун	11,436.8	11,440.0	<b>11,330.9</b>	99.0%	0.11%	25.4%
-шуудан холбоо	1,815.4	1,664.3	<b>1,627.1</b>	97.8%	0.02%	3.6%
-цэвэр бохир ус	250.1	357.6	<b>276.2</b>	77.2%	0.00%	0.6%
- дотоод албан томилолт	1,240.5	1,354.1	<b>708.5</b>	52.3%	0.01%	1.6%
- Гадаад томилолт (арга хэмжээ )						
- Ном, хэвлэл авах						
-хичээл практикийн зардал	244.0	45.0	<b>847.8</b>	1884.0%	0.01%	1.9%
-эд хогшил худалдан авах		850.0				
-нормын хувцасны зардал	114.0	350.0	<b>230.8</b>	65.9%	0.00%	0.5%
- Хоол	393.4	2,945.0	<b>2,436.3</b>	82.7%	0.02%	5.5%
- Эм		11.0				
-урсгал зардал	3,651.5	1,000.0	<b>2,998.9</b>	299.9%	0.03%	6.7%
- Биеийн тамирын уралдаан,тэмцээн						
- Байрны түрээсийн хөлс						
-бусад зардал	1,577.9	1,642.5	<b>2,057.7</b>	125.3%	0.02%	4.6%
5.Татаас ба урсгал шилжүүлэг	3,970.0	1,100.0	<b>798.2</b>	72.6%	0.01%	0.6%
- Оюутаны тэтгэлэг						
-Нэг удаагийн тэтгэмж,урамшуулал	3,970.0	1,100.0	<b>798.2</b>	72.6%	0.01%	0.6%
<b>6.Хөрөнгийн зардал</b>						
үүнээс: төсвийн хөрөнгө						



**Нийт зарлагаас.** from total EXPENDITURE

EXPENDITURE SECTOR	2005 оны мөн үеийн гүйцэтгэл	2006 оны эхний 11 сарын			Нийт зар лагад ээлэх %	Зарлагад ээлэх % 2006 он
		Төлөв- лөгөө	Гүйцэт- гэл	ТБ %		
<b>03 . Нийгмийн хэв журам, аюулгүй байдал</b>	<b>320,688.0</b>	<b>460,986.5</b>	<b>442,207.8</b>	95.9%	<b>4.19%</b>	100.0%
1.Цалин хөлс	184,186.2	275,687.8	267,792.2	97.1%	2.54%	60.6%
2.Нийгмийн даатгалын шимтгэл	8,602.7	13,154.4	10,540.8	80.1%	0.10%	2.4%
3.Эрүүл мэндийн даатгалын хураамж						
4.Бараа үйлчилгээний бусад зардал	115,399.1	145,619.7	137,357.2	94.3%	1.30%	31.1%
- бичиг хэрэг	3,160.0	3,151.5	2,760.7	87.6%	0.03%	2.0%
- гэрэл цахилгаан	2,350.8	2,423.2	2,073.1	85.6%	0.02%	1.5%
- түлш халаалт	30,573.6	48,462.2	44,407.9	91.6%	0.42%	32.3%
- тээвэр шатахуун	54,998.5	61,500.0	60,548.1	98.5%	0.57%	44.1%
- шуудан холбоо	8,226.5	9,213.6	7,942.1	86.2%	0.08%	5.8%
- цэвэр бохир ус	2,351.0	3,191.9	2,990.4	93.7%	0.03%	2.2%
- дотоод албан томилолт	5,058.6	7,751.5	5,931.2	76.5%	0.06%	4.3%
- Гадаад томилолт (арга хэмжээ )						
- Ном, хэвлэл авах						
- хичээл практикийн зардал		966.4	665.1	68.8%	0.01%	0.5%
- эд хогшил худалдан авах						
- нормын хувцасны зардал						
- Хоол	2,152.3	1,300.0	1,365.2	105.0%	0.01%	1.0%
- Эм	42.0	50.0	28.5		0.00%	0.0%
- урсгал зардал	3,559.9	4,125.0	4,446.3	107.8%	0.04%	3.2%
- Биеийн тамирын уралдаан, тэмцээн						
- Байрны түрээсийн хөлс		134.4				
- бусад зардал	2,925.9	3,350.0	4,198.6	125.3%	0.04%	3.1%
5.Татаас ба урсгал шилжүүлэг	12,500.0	26,524.6	26,517.6	100.0%	0.25%	6.0%
- Оюутаны тэтгэлэг						
- Нэг удаагийн тэтгэмж, урамшуулал	12,500.0	26,524.6	26,517.6	100.0%	0.25%	6.0%
6.Хөрөнгийн зардал						
үүнээс: төсвийн хөрөнгө						
<b>04 . Боловсрол</b>	<b>3,272,166.7</b>	<b>4,139,028.2</b>	<b>4,005,140.4</b>	96.8%	<b>37.93%</b>	100.0%
1.Цалин хөлс	1,258,929.1	1,795,361.2	1,700,364.3	94.7%	16.10%	42.5%
2.Нийгмийн даатгалын шимтгэл	326,633.1	482,768.7	447,416.9	92.7%	4.24%	11.2%
3.Эрүүл мэндийн даатгалын хураамж	6,868.9					
4.Бараа үйлчилгээний бусад зардал	1,656,716.9	1,831,972.5	1,835,185.1	100.2%	17.38%	45.8%
- бичиг хэрэг	11,582.9	10,464.3	11,501.9	109.9%	0.11%	0.6%
- гэрэл цахилгаан	77,431.0	77,840.5	80,302.0	103.2%	0.76%	4.4%
- түлш халаалт	984,072.5	1,055,169.7	1,046,616.4	99.2%	9.91%	57.0%
- тээвэр шатахуун	18,256.6	2,589.5	14,963.3	577.8%	0.14%	0.8%
- шуудан холбоо	9,910.5	6,299.1	9,824.0	156.0%	0.09%	0.5%
- цэвэр бохир ус	20,217.2	26,262.0	19,032.1	72.5%	0.18%	1.0%
- дотоод албан томилолт	28,128.5	24,106.1	38,356.5	159.1%	0.36%	2.1%
- Гадаад томилолт (арга хэмжээ )						
- Ном, хэвлэл авах						
- хичээл практикийн зардал	57,777.6	87,124.9	75,135.8	86.2%	0.71%	4.1%
- эд хогшил худалдан авах	22,737.0	8,965.3	18,690.7	208.5%	0.18%	1.0%
- нормын хувцасны зардал	11,706.4	17,186.2	11,956.8	69.6%	0.11%	0.7%
- Хоол	301,492.5	429,992.5	395,007.0	91.9%	3.74%	21.5%
- Эм	50.2	105.0	50.0	47.6%	0.00%	0.0%
- урсгал зардал	59,929.0	42,683.8	47,572.9	111.5%	0.45%	2.6%
- Биеийн тамирын уралдаан, тэмцээн						
- Байрны түрээсийн хөлс						
- бусад зардал	53425	43183.6	66175.7	153.2%	0.6%	3.6%
5.Татаас ба урсгал шилжүүлэг	23018.7	28925.8	22174.1	76.7%	0.2%	0.6%
- Оюутаны тэтгэлэг						
- Нэг удаагийн тэтгэмж, урамшуулал	23018.7	28925.8	22174.1	76.7%	0.2%	0.6%
6.Хөрөнгийн зардал						
үүнээс: төсвийн хөрөнгө						

EXPENDITURE SECTOR	2005 оны мөн үеийн гүйцэтгэл	Нийт зарлагаас. from total EXPENDITURE			Нийт зар- лагад залах %	Зарлагад залах % 2006 он
		2006 оны эхний 11 сарын				
		Төлөв- лөгөө	Гүйцэт- гэл	ТБ %		
<b>05. Эрүүл мэнд</b>	<b>2,036,664.6</b>	<b>2,628,291.6</b>	<b>2,499,133.4</b>	95.1%	23.67%	100.0%
1.Цалин хөлс	759,241.2	1,113,468.4	<b>1,041,202.1</b>	93.5%	9.86%	41.7%
2.Нийгмийн даатгалын шимтгэл	199,210.7	292,765.6	<b>259,209.7</b>	88.5%	2.45%	10.4%
3.Эрүүл мэндийн даатгалын хураамж	3,353.1					
4.Бараа үйлчилгээний бусад зардал	<b>1,048,065.8</b>	<b>1,197,483.0</b>	<b>1,170,933.3</b>	97.8%	11.09%	46.9%
- бичиг хэрэг	14,955.1	18,379.7	<b>18,465.2</b>	100.5%	0.17%	1.6%
-гэрэл цахилгаан	56,509.3	72,835.8	<b>63,967.5</b>	87.9%	0.61%	5.5%
-түлш халаалт	277,676.1	349,465.5	<b>312,978.5</b>	89.6%	2.96%	26.7%
-тээвэр шатахуун	144,722.5	161,747.9	<b>168,199.1</b>	104.0%	1.59%	14.4%
-шуудан холбоо	11,221.6	14,112.1	<b>13,365.7</b>	94.7%	0.13%	1.1%
-цэвэр бохир ус	24,102.5	38,857.8	<b>29,162.1</b>	75.0%	0.28%	2.5%
- дотоод албан томилолт	9,918.5	17,754.8	<b>16,776.0</b>	94.5%	0.16%	1.4%
- Гадаад томилолт (арга хэмжээ )						
- Ном, хэвлэл авах						
-хичээл практикийн зардал		546.9	<b>197.6</b>	36.1%	0.00%	0.0%
-эд хойшил худалдан авах	46,880.7	49,164.0	<b>54,055.5</b>	109.9%	0.51%	4.6%
-нормын хувцасны зардал	16,967.6	22,163.6	20,021.6	90.3%	0.19%	1.7%
- Хоол	120,402.2	111,033.5	<b>126,088.5</b>	113.6%	1.19%	10.8%
- Эм	233,856.1	255,241.3	<b>234,543.7</b>	91.9%	2.22%	20.0%
-урсгал зардал	16,442.8	12,830.0	<b>26,627.5</b>	207.5%	0.25%	2.3%
- Биеийн тамирын уралдаан,тэмцээн						
- Байрны түрээсийн хөлс	658.9	<b>1,545.3</b>	<b>720.0</b>	46.6%	0.01%	0.1%
-бусад зардал	73,751.9	71,804.8	<b>85,744.8</b>	119.4%	0.81%	7.3%
5.Татаас ба урсгал шилжүүлэг	26,793.8	24,574.6	<b>27,788.3</b>	113.1%	0.26%	1.1%
- Оюутаны тэтгэлэг						
-Нэг удаагийн тэтгэмж,урамшуулал	<b>26,793.8</b>	<b>24,574.6</b>	<b>27,788.3</b>	113.1%	0.26%	1.1%
6.Хөрөнгийн зардал						
үүнээс: төсвийн хөрөнгө						
<b>06. Нийгмийн даатгал,нийгмийн халамж</b>	<b>40,562.0</b>	<b>48,822.5</b>	<b>45,666.0</b>	93.5%	0.432%	100.0%
1.Цалин хөлс	14,571.3	15,645.2	<b>15,426.6</b>	98.6%	0.15%	33.8%
2.Нийгмийн даатгалын шимтгэл	2,787.3	4,278.7	<b>3,905.4</b>	91.3%	0.04%	8.6%
3.Эрүүл мэндийн даатгалын хураамж						
4.Бараа үйлчилгээний бусад зардал	<b>21,483.8</b>	<b>28,714.9</b>	<b>26,134.0</b>	91.0%	0.25%	57.2%
- бичиг хэрэг	197.1	412.5	<b>401.2</b>	97.3%	0.00%	1.5%
-гэрэл цахилгаан	893.0	1,321.1	<b>1,117.8</b>	84.6%	0.01%	4.3%
-түлш халаалт	4,940.0	4,145.4	<b>3,146.4</b>	75.9%	0.03%	12.0%
-тээвэр шатахуун	2,416.6	2,794.0	<b>3,047.5</b>	109.1%	0.03%	11.7%
-шуудан холбоо	1,448.1	1,375.0	<b>1,146.5</b>	83.4%	0.01%	4.4%
-цэвэр бохир ус	1,982.3	1,274.9	<b>900.0</b>	70.6%	0.01%	3.4%
- дотоод албан томилолт	526.5	765.5	<b>698.0</b>	91.2%	0.01%	2.7%
- Гадаад томилолт (арга хэмжээ )						
- Ном, хэвлэл авах						
-хичээл практикийн зардал	124.8	137.5	<b>148.8</b>	108.2%	0.00%	0.6%
-эд хойшил худалдан авах	<b>343.3</b>	458.7	<b>429.4</b>	93.6%	0.00%	1.6%
-нормын хувцасны зардал	174.0	<b>458.7</b>	<b>408.0</b>	88.9%	0.00%	1.6%
- Хоол	3,014.4	3,528.8	<b>2,585.2</b>	73.3%	0.02%	9.9%
- Эм						
-урсгал зардал	100.0					
- Биеийн тамирын уралдаан,тэмцээн						
- Байрны түрээсийн хөлс	1500	1650	1710	103.6%	0.02%	6.54%
-бусад зардал	3823.7	10392.8	<b>10395.2</b>	100.0%	0.10%	39.78%
5.Татаас ба урсгал шилжүүлэг	1719.6	183.7	<b>200</b>	108.9%	0.00%	0.44%
- Оюутаны тэтгэлэг						
-Нэг удаагийн тэтгэмж,урамшуулал	1719.6	183.7	<b>200</b>	108.9%	0.00%	0.44%
6.Хөрөнгийн зардал						
үүнээс: төсвийн хөрөнгө						
07. Орон сууц,нийтийн аж ахуй	31929.8	37071.4	<b>34811</b>	93.9%	0.33%	100.00%
1.Гудамжны гэрэлтүүлэг,цэвэрлэгээ	31929.8	37071.4	<b>34811</b>	93.9%	0.33%	100.00%

**Нийт зарлагаас.** from total EXPENDITURE

EXPENDITURE SECTOR	2005 оны мөг үеийн гүйцэтгэл	2005 оны эхний 11 сарын		Нийт зар- лагад ээлэх %	Зарлагад ээлэх % 2006 он	
		Төлөв- лөгөө	Гүйцэт- гэл ТБ %			
<b>08. Амралт, спорт, соёл урлаг</b>	<b>296,366.6</b>	<b>348,910.9</b>	<b>346,662.4</b>	99.4%	3.28%	100.0%
1.Цалин хөлс	96,455.7	130,442.2	<b>128,465.5</b>	98.5%	1.22%	37.1%
2.Нийгмийн даатгалын шимтгэл	22,916.7	34,690.6	<b>31,364.2</b>	90.4%	0.30%	9.0%
3.Эрүүл мэндийн даатгалын хураамж	557.6					
4.Бараа үйлчилгээний бусад зардал	<b>174,582.3</b>	<b>178,727.7</b>	<b>182,855.4</b>	102.3%	1.73%	52.7%
- бичиг хэрэг	832.0	842.9	<b>1,185.0</b>	140.6%	0.01%	0.6%
-гэрэл цахилгаан	10,870.0	16,426.6	<b>12,846.4</b>	78.2%	0.12%	7.0%
-түлш халаалт	124,982.3	110,987.2	<b>125,345.6</b>	112.9%	1.19%	68.5%
-тээвэр шатахуун	2,014.2	2,557.3	<b>2,728.6</b>	106.7%	0.03%	1.5%
-шуудан холбоо	932.1	1,980.0	<b>2,018.4</b>	101.9%	0.02%	1.1%
-цэвэр бохир ус	3,077.5	2,974.5	<b>1,923.8</b>	64.7%	0.02%	1.1%
- дотоод албан томилолт	1,353.1	3,973.8	<b>3,063.7</b>	77.1%	0.03%	1.7%
- Гадаад томилолт (арга хэмжээ )						
- Ном, хэвлэл авах						
-хичээл практикийн зардал		60.0				
-эд хопшил худалдан авах	4,453.2	2,000.0	1,757.6	87.9%	0.02%	1.0%
-нормын хувцасны зардал	560.8	570.0	516.1	90.5%	0.00%	0.3%
- Хоол		400.0				
- Эм	60.0					
-урсгал зардал	9,488.2	<b>12,724.4</b>	<b>11,620.2</b>	91.3%		6.4%
- Биеийн тамирын уралдаан,тэмцээн						
- Байрны түрээсийн хөлс						
-бусад зардал	15,958.9	23,231.0	<b>19,850.0</b>	85.4%	0.19%	10.9%
<b>5.Татаас ба урсгал шилжүүлэг</b>	<b>1,854.3</b>	<b>5,050.4</b>	<b>3,977.3</b>	78.8%	0.04%	1.1%
- Оюутаны тэтгэлэг						
-Нэг удаагийн тэтгэмж,урамшуулал	1,854.3	5,050.4	<b>3,977.3</b>	78.8%	0.04%	1.1%
6.Хөрөнгийн зардал						
үүнээс: төсвийн хөрөнгө						
<b>10.. Хөдөө аж ахуй, ой агнуур</b>	<b>69,090.9</b>	<b>85,597.7</b>	<b>83,289.8</b>	97.3%	0.79%	100.0%
1.Цалин хөлс	19,304.0	32,772.3	<b>30,101.5</b>	91.9%	0.29%	36.1%
2.Нийгмийн даатгалын шимтгэл	5,191.7	8,651.5	<b>8,030.8</b>	92.8%	0.08%	9.6%
3.Эрүүл мэндийн даатгалын хураамж						
4.Бараа үйлчилгээний бусад зардал	<b>43,374.7</b>	<b>42,912.2</b>	<b>44,016.9</b>	102.6%	0.42%	52.8%
- бичиг хэрэг	834.4	916.3	<b>850.2</b>	92.8%	0.01%	1.9%
-гэрэл цахилгаан	663.7	1,004.0	<b>625.0</b>	62.3%	0.01%	1.4%
-түлш халаалт	10,720.6	11,907.8	<b>10,234.7</b>	85.9%	0.10%	23.3%
-тээвэр шатахуун	5,577.6	6,594.0	<b>6,594.0</b>	100.0%	0.06%	15.0%
-шуудан холбоо	902.9	1,008.7	<b>842.5</b>	83.5%	0.01%	1.9%
-цэвэр бохир ус	1,017.7	1,219.9	<b>1,015.6</b>	83.3%	0.01%	2.3%
- дотоод албан томилолт	2,843.9	3,613.5	<b>3,118.6</b>	86.3%	0.03%	7.1%
- Гадаад томилолт (арга хэмжээ )						
- Ном, хэвлэл авах						
-хичээл практикийн зардал						
-эд хопшил худалдан авах	299.0	400.0	<b>310.0</b>	77.5%	0.00%	0.7%
-нормын хувцасны зардал	50.00	130.00				
- Хоол						
- Эм	289.60	709.70	<b>438.00</b>	61.7%	0.0%	1.0%
-урсгал зардал	7,501.60	1,750.00	1,601.30	91.5%	0.0%	1.9%
- Биеийн тамирын уралдаан,тэмцээн						
- Байрны түрээсийн хөлс		50.00				
-бусад зардал	12,673.70	13,608.30	18,387.00	135.1%	0.2%	22.1%
5.Татаас ба урсгал шилжүүлэг	1,220.50	1,261.70	1,140.60	90.4%	0.0%	1.4%
- Оюутаны тэтгэлэг						
-Нэг удаагийн тэтгэмж,урамшуулал	1,220.50	1,261.70	1,140.60	90.4%	0.0%	1.4%
6.Хөрөнгийн зардал						
үүнээс: төсвийн хөрөнгө						

**Нийт зарлагаас.** from total EXPENDITURE

EXPENDITURE SECTOR	2005 оны мөн үеийн гүйцэтгэл	2006 оны эхний 11 сарын			Нийт зарлагад эзлэх %	Зарлагад эзлэх % 2006 он
		Төлөвлөгөө	Гүйцэтгэл	ТБ %		
<b>11. Эдийн засгийн бусад</b>	<b>170,657.7</b>	<b>233,299.0</b>	<b>223,617.4</b>	95.9%	2.12%	100.0%
1.Цалин хөлс	109,847.7	140,410.0	137,108.6	97.6%	1.30%	61.3%
2.Нийгмийн даатгалын шимтгэл	21,502.4	37,152.4	34,484.8	92.8%	0.33%	15.4%
3.Эрүүл мэндийн даатгалын хураам	2822.1					
4.Бараа үйлчилгээний бусад зардал	<b>36,077.5</b>	<b>55,031.5</b>	<b>51,518.1</b>	93.6%	0.49%	23.04%
- бичиг хэрэг	751.9	1092.3	929.6	85.1%	0.01%	1.80%
-гэрэл цахилгаан	1808.1	2510.2	2164.7	86.2%	0.02%	4.20%
-түлш халаалт	4154.9	11622.8	12883.9	110.9%	0.12%	25.01%
-тээвэр шатахуун	3826.9	5041.3	4978.8	98.8%	0.05%	9.66%
-шүүдэн холбоо	8374.7	10098	9492.2	94.0%	0.09%	18.42%
-цэвэр бохир ус	373	1324.6	527.9	39.9%	0.00%	1.02%
- дотоод албан томилолт	3325.8	4780	4463	93.4%	0.04%	8.66%
- Гадаад томилолт (арга хэмжээ )						
- Ном, хэвлэл авах						
- хичээл практикийн зардал	82.2	4612.6	4757.3	103.1%	0.05%	9.23%
-эд хогшил худалдан авах	1575	1750	1717.8	98.2%	0.02%	3.33%
-нормын хувцасны зардал	155.4	412.5	135.9	32.9%	0.00%	0.26%
- Хоол						
- Эм						
-урсгал зардал	1610.7	2321.2	2028.4	87.4%	0.02%	3.94%
- Биеийн тамирын уралдаан,тэмцээн						
- Байрны түрээсийн хөлс		1331.8				
-бусад зардал	10038.9	8134.2	7438.6	91.4%	0.07%	14.44%
5.Татаас ба урсгал шилжүүлэг	408	705.1	505.9	71.7%	0.00%	0.23%
- Оюутаны тэтгэлэг						
-Нэг удаагийн тэтгэмж,урамшуула	408	705.1	505.9	71.7%	0.00%	0.23%
<b>6.Хөрөнгийн зардал</b>						
үүнээс: төсвийн хөрөнгө						
<b>12. Ангилалдаагүй зардал</b>	<b>427854</b>	<b>307,982.4</b>	<b>491,035.8</b>	101.3%	232.92%	100.0%
1. Нөөц хөрөнгө	427854	307982.4	491035.8	159.4%	4.65%	2.0%
<b>13 Хөрөнгийн зардал</b>						

**2006 оны 11 сар эдийн засгийн үйл ажиллагааны салбараар**

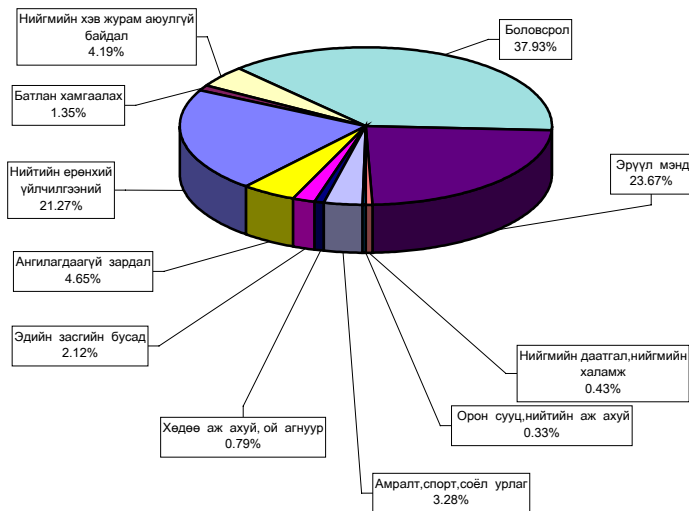

Орон нутгийн төсвийн орлого 1423.6 сая ₮ болж ,төлөвлөгөө 125.9 хувиар биелэгдэж, төсвийн зарлага 6844.2 сая ₮-т хүрч орлогоос давсан зарлага 5417.6 сая ₮ болов.

Орон нутгийн төсвийн орлогын төлөвлөгөөг дүнгээр нь Цээл, Алтанбулаг, Лүн, Архуст сумд 2596.8-401.8 мянган ₮-өөр тасалдууллаа.

Орон нутгийн орлогын төлөвлөгөөний биелэлтийг нэр төрлөөр нь үзүүлбэл: № 1

LOCALBUDGET SOMS, as of first 11 months,thous tog.

Сумд Soms	Мал бүхий иргэдийн орлого		О.Т.Боломжгүй Патент		О.Т.Боломжгүй Жишиг		И.О.Т.Т.Х		Суутган-4		Суутган-2	
	төл	гүй	төл	гүй	төл	гүй	төл	гүй	төл	гүй	төл	гүй
АБ	14,200.0	14,219.9	46.0	48.0	789.7	772.0	25.0		55.0	35.0	60.0	44.9
АР	3,804.0	3,652.3	371.0	365.0	140.0	114.2	90.0	138.0			532.2	105.0
АТ	3,150.0	3,555.9	910.0	915.5	92.0	90.0	60.0	62.0	220.0	189.6	40.0	75.5
БС	2,654.3	4,559.9	1,050.0	899.0	110.0	70.0	88.0	121.0	550.0	219.6	152.0	187.9
БА	4,660.0	3,922.6	66.0	66.0	2,398.0	3,511.6	73.0	170.7	205.0	208.5	25.0	
БД	7,403.0	5,027.0	330.0	237.0	175.0	190.0	50.0		50.0	176.7	200.0	121.4
БЖ	10,400.0	12,046.5	18.0	19.1	269.0	325.0	44.0	44.0	135.0	239.4	20.0	57.9
БӨ	12,500.0	12,129.6	189.5	219.0			50.0	10.0	363.6	489.5	86.0	
БХ	4,114.0	4,199.1	735.0	702.6	642.0	577.5	40.0	40.0	180.0	481.8	20.0	110.0
БЦ	10,950.0	8,504.4	498.0	572.0	292.0	245.0	30.0	3.0	230.0	335.0	40.0	
БТ	5,000.0	5,100.6			352.0	354.0	40.0	111.3	42.0	361.7	50.0	158.3
БЧ	1,512.0	1,762.3	2,610.0	2,184.0	150.0	225.8	106.0	19.6	110.0	1,799.6		
БН	2,770.9	3,219.6	1,128.6	1,773.0	2,658.0	2,761.0	270.0	1,959.3	598.3	864.4		
БҮ	11,400.0	11,718.6	72.0	36.0	998.0	590.0			30.0	455.2	30.0	47.5
ДХ	4,800.0	5,154.4	15.4	20.0	310.1	390.0	30.0	35.0	303.0	887.1	57.0	95.0
ЖА	1,709.4	1,903.9	459.0	527.0	1,150.0	1,250.0	115.0	159.7	41.2	61.0	79.5	50.1
ЗА	3,665.0	4,915.7	132.0	309.0	3,025.0	3,080.8	136.0	184.4	2,900.0	9,290.1		938.1
ЛҮ	11,771.9	10,619.2	550.0	778.5	229.2	234.0	55.0	55.0	123.8	165.9	40.0	50.0
ММ	3,513.4	2,433.4	45.0	78.0	588.0	755.0	50.0	55.3	170.0	173.6	40.0	41.0
ӨШ	7,300.0	5,895.3			770.0	780.0			70.0	29.9	25.0	115.1
СҮ	1,220.0	1,478.0	366.6	142.4	540.0	543.5	222.0	236.4	55.0		20.0	6.0
СЭ	4,680.0	3,764.3			160.0	135.0	30.0	16.0	90.2	629.4	30.0	
УГ	3,250.0	2,884.8	371.0	371.0			30.0	30.0	209.0	295.0	30.0	30.0
ЦЭ	2,704.0	3,040.8	1,100.0	1,151.3	700.0	999.4	900.0	900.0	150.0	383.8	30.0	39.4
ЭР	7,779.0	8,320.0	74.0	127.0	1,921.0	2,277.0	90.0	108.0	375.0	581.5	15.0	22.0
ЭС	11,109.0	13,497.1	860.0	988.0	880.0	1,020.0	100.0	50.0	232.0	420.1	40.0	64.3
ЗМ	858.5	951.1	3,659.8	4,287.7	3,173.0	3,304.7	1,199.2	1,442.7	3,643.4	7,944.3	650.0	673.6
<b>ДҮН</b>	<b>158,878.4</b>	<b>158,476.3</b>	<b>15,656.9</b>	<b>16,816.1</b>	<b>22,512.0</b>	<b>24,595.5</b>	<b>3,923.2</b>	<b>5,951.4</b>	<b>11,131.5</b>	<b>27,249.9</b>	<b>1,884.5</b>	<b>3,022.7</b>

Орон нутгийн орлогын төлөвлөгөөний биелэлтийг нэр төрлөөр нь үзүүлбэл: № 2

LOCALBUDGET SOMS, as of first 11 months,thous tog.

Сумд Soms	Бууны		Тэмдэгтийн хураамж		Агнуурын орлого		Ус рашаан		Ойон орлого		Байглийн бусад баялаг, ургамлын	
	төл	гүй	төл	гүй	төл	гүй	төл	гүй	төл	гүй	төл	гүй
АБ	428.0	148.0	235.0	278.9	300.0	75.3	200.0	240.0	900.0	425.0	30.0	30.0
АР	120.0	128.0	216.0	289.5			150.0	217.7				
АТ	112.0	84.0	270.0	166.8			300.0					
БС	100.0	100.0	2,700.0	3,224.9					12,150.0	21,486.5		196.0
БА	88.0	88.0	272.0	111.8	1,500.0	20,556.8						
БД	176.0	92.0	125.0	176.4	400.0	5,610.4			1,500.0	2,537.8		
БЖ	44.0	40.0	210.0	265.8	220.0							
БӨ	86.0	66.0	54.2	293.3				7.5				
БХ	94.0	40.0	480.0	1,422.0								
БЦ	120.0	38.0	383.0	51.9	1,000.0	9,344.0	200.0	75.0				
БТ	162.0	134.0	320.9	461.9				180.0	3,050.0	3,740.2	30.0	33.0
БН	134.0	108.0	975.0	1,423.2			300.0	2,099.1	5,500.0	4,177.8	50.0	
БҮ	122.0	32.0	1,650.0	903.3		50.0	500.0	736.0	6,981.0	5,724.6	600.0	2,555.8
ДХ	372.0	248.0	346.0	70.7		2,803.2					200.0	400.0
ДХ	120.0	144.0	175.0	173.3		2,336.0						
ЖА	78.0	37.0	1,500.0	3,532.9			2,250.0	2,250.0	9,100.0	8,354.6		
ЗА	146.0	124.0	745.0	742.4	60.0	60.0	312,000.0	410,476.9	600.0	631.5		
ЛҮ	80.0	86.0	280.0	283.9	75.0	90.0						
ММ	208.0	74.0	110.0	700.3		901.8	4,500.0	5,698.1	6,900.0	8,782.0	300.0	966.4
ӨШ	242.0	92.0	90.0	162.0	1,400.0	4,700.0						
СҮ	88.0	88.0	610.0	716.1					410.0	694.3		
СЭ	146.0	108.0	137.5	219.4		4,672.0	40,071.7	30,539.2				
УГ	84.0	84.0	320.0	390.2	20.0	20.0	800.0	830.0	2,400.0	2,539.7		
ЦЭ	102.0	74.0	760.0	717.9					825.0	721.8		
ЭР	280.0	280.0	310.0	563.3			1,500.0	5,419.6	10,060.0	12,225.6	2,500.0	2,500.0
ЭС	230.0	144.0	595.0	893.8								
ЗМ	320.0	324.0	11,920.0	13,696.0								
<b>ДҮН</b>	<b>4,282.0</b>	<b>3,005.0</b>	<b>25,789.6</b>	<b>31,931.9</b>	<b>4,975.0</b>	<b>51,219.5</b>	<b>362,771.7</b>	<b>458,769.1</b>	<b>60,376.0</b>	<b>72,041.4</b>	<b>3,710.0</b>	<b>6,681.2</b>

**Орон нутгийн орлогын төлөвлөгөөний биелэлтийг нэр төрлөөр нь үзүүлбэл: № 3**  
 LOCALBUDGET SOMS, as of first 11 months,thous tog.

Сумд Soms	Түгээмэл тархацтай		Хүү торгууль		Төсөвт газрын өвийн орлого		Түрээсийн орлого		Бусад орлого		Хөрөнгө борлуул сны орлого	
	тө	гүй	тө	гүй	тө	гүй	тө	гүй	тө	гүй	тө	гүй
АБ	3,895.9	2,901.7	800.0	1,983.5	375.0	989.5	50.0	50.0				
АР			450.0	564.8	275.0	1,834.9						
АТ			225.0	1,021.3			407.0	266.1	270.0	258.5		
БС			1,500.0	1,569.0	91.5	242.6			3,000.0	1,975.4		1,900.0
БА			770.0	595.0								
БД			550.0	858.4	400.0	380.7	256.0	136.0		310.0		100.0
БЖ			300.0	206.3			55.0	88.4		668.0		
БӨ			434.5	2,266.9	275.0	844.6			50.0	380.0		
БХ			4,950.0	9,801.6	143.0	202.9			300.0			
БЦ			180.0	327.0	180.0	263.0						
БТ			1,000.0	928.2	137.5	149.7	81.0	39.0				
БЧ	50.0	950.0	2,200.0	2,780.1	170.0	204.7	100.0	100.0	5,088.6	2,221.0		500.0
БН			1,700.0	2,252.1		5.0	412.5	224.0	909.1	4,062.3		
БҮ			350.0	251.3			99.0	66.0	250.0	300.0		
ДХ			268.0	2,820.0	220.0	354.7						
ЖА	50.0	50.0	3,100.0	2,699.9	180.0	47.1	308.0	310.0				235.2
ЗА			2,410.0	3,409.9	90.0	137.4	456.0	285.5				
ЛҮ	15.0	37.0	1,370.0	1,420.5	75.0	98.3	450.0	506.4				844.0
ММ			625.0	570.0	384.7		210.0	271.5	300.0	623.0		
ӨШ			436.8	5.0	262.5	745.5	143.0	269.2				4.8
СҮ			890.0	587.4		706.7	740.0		270.0	240.0		
СЭ	1,000.0	698.3	300.0	214.0	225.0	1,415.1			462.0	185.0		
УГ	50.0		460.0	155.0	275.0	275.0	185.0	202.6			2,000.0	2,030.0
ЦЭ			1,870.0	1,004.4	450.0	550.0			200.0	200.0		
ЭР			1,105.4	3,685.4	1,500.0	3,745.4	50.0	15.0	2,275.5	20,165.2		
ЭС			2,850.0	2,140.7	360.0	373.6				123.9		
ЗМ			5,877.6	15,552.5			4,590.0	5,200.4	200.0	1,381.2	540.0	1,134.0
<b>ДҮН</b>	<b>5,060.9</b>	<b>5,262.0</b>	<b>36,917.3</b>	<b>59,484.9</b>	<b>5,684.5</b>	<b>13,566.4</b>	<b>8,592.5</b>	<b>8,030.1</b>	<b>13,575.2</b>	<b>33,093.5</b>	<b>2,540.0</b>	<b>6,748.0</b>

**Орон нутгийн төсвийн орлого, зарлагыг сумдаар**  
 LOCAL BUDGET, EXPENDITURE SOMS, as of first 11 months, thous tog /мян,₮/

Soms	О Р Л О Г О . REVENUE				ЗАРЛАГА, EXPENDITURE			НИЙТ ДҮНД ЭЗЛЭХ ХУВЬ		Орлогыг Зарлагад
	Жилийн эхнээс				Жилийн эхнээс			Орлогыг	Зарлага	
	Төлөвлөгөө	Гүйцэтгэл	үүнээс 2005 оны дутуу	ТБ хувь	Төлөвлөгөө	Гүйцэтгэл	ТБ хувь			
Алтанбулаг	29,342.6	28,843.9	439.4	98.3%	209,217.5	213,656.3	102.1%	1.71%	2.02%	13.50%
Аргалант	9,810.0	12,475.4	1,630.9	127.2%	184,361.1	180,994.1	98.2%	0.74%	1.71%	6.89%
Архуст	10,202.3	9,800.5	312.7	96.1%	152,519.6	152,140.7	99.8%	0.58%	1.44%	6.44%
Батсүмбэр	34,520.5	49,250.8	2,245.7	142.7%	316,481.0	330,581.8	104.5%	2.93%	3.13%	14.90%
Баян	20,544.2	43,241.0	3,653.1	210.5%	177,840.8	191,037.8	107.5%	2.57%	1.81%	22.63%
Баяндэлгэр	17,769.7	24,008.4	884.0	135.1%	174,880.7	159,619.3	91.3%	1.43%	1.51%	15.04%
Баянжаргалан	18,544.4	32,178.0	2,229.7	173.5%	160,143.8	160,891.5	100.5%	1.91%	1.52%	20.00%
Баян-Өнжүүл	16,961.9	20,412.5	2,672.2	120.3%	162,489.2	163,161.9	100.4%	1.21%	1.55%	12.51%
Баянхангай	14,029.4	19,766.5	235.0	140.9%	173,091.5	178,080.8	102.9%	1.17%	1.69%	11.10%
Баянцагаан	41,289.0	44,302.3	10,140.3	107.3%	158,934.8	152,392.2	95.9%	2.63%	1.44%	29.07%
Баянцогт	16,521.9	20,354.4	935.4	123.2%	185,614.0	194,699.1	104.9%	1.21%	1.84%	10.45%
Баянчандмань	27,901.8	39,155.8	9,023.7	140.3%	265,720.8	263,354.3	99.1%	2.33%	2.49%	14.87%
Борнуур	36,256.6	45,081.7	5,923.0	124.3%	264,890.9	271,658.4	102.6%	2.68%	2.57%	16.59%
Бүрэн	19,241.2	22,181.8	2,958.9	115.3%	182,888.2	183,695.6	100.4%	1.32%	1.74%	12.08%
Дэлгэрхаан	7,179.3	13,362.4	237.4	186.1%	158,326.9	162,784.0	102.8%	0.79%	1.54%	8.21%
Жаргалант	44,733.7	59,653.5	2,571.5	133.4%	354,370.4	344,958.3	97.3%	3.54%	3.27%	17.29%
Заамар	443,348.6	563,738.7	22,592.7	127.2%	438,619.4	473,751.8	108.0%	33.48%	4.49%	118.99%
Лун	20,462.9	18,722.2	1,239.3	91.5%	231,587.0	225,293.7	97.3%	1.11%	2.13%	8.31%
Мөнгөнморьт	26,096.7	35,119.7	1,629.3	134.6%	192,947.0	196,862.7	102.0%	2.09%	1.86%	17.84%
Өндөрширээт	13,782.0	15,993.7	856.4	116.0%	176,448.8	171,970.2	97.5%	0.95%	1.63%	9.30%
Сумбар	12,467.4	12,901.1	1,116.4	103.5%	172,007.3	169,613.2	98.6%	0.77%	1.61%	7.61%
Сэргэлэн	74,532.6	69,307.0	2,992.4	93.0%	133,724.1	137,574.7	102.9%	4.12%	1.30%	50.38%
Угтаал	19,094.0	19,235.5	330.3	100.7%	250,361.2	244,128.3	97.5%	1.14%	2.31%	7.88%
Цээл	24,266.0	21,669.2	884.5	89.3%	253,243.6	241,527.7	95.4%	1.29%	2.29%	8.97%
Эрдэнэ	40,030.4	67,738.4	131.2	169.2%	132,584.6	160,466.4	121.0%	4.02%	1.52%	42.21%
Эрдэнэсант	22,199.0	25,211.5	1,524.3	113.6%	304,791.8	299,864.9	98.4%	1.50%	2.84%	8.41%
Зуунмод	69,329.5	89,910.2	16,060.6	129.7%	1,268,682.2	1,219,485.1	96.1%	5.34%	11.55%	7.37%
ТӨ	150,088.3	260,113.3	173.3	173.3%	3,650,908.6	3,716,043.1	101.8%	15.45%	35.19%	7.00%
ОНД	1,130,457.6	1,423,616.1	95,450.3	125.9%	6,836,568.2	6,844,244.8	100.1%	84.55%	64.81%	20.80%
<b>ДҮН</b>	<b>1,280,545.9</b>	<b>1,683,729.4</b>	<b>95,450.3</b>	<b>131.5%</b>	<b>10,487,476.8</b>	<b>10,560,287.9</b>	<b>100.7%</b>	<b>100.0%</b>	<b>100.0%</b>	<b>15.94%</b>
Дүнгээс: Төв бүс	231,455.6	252,775.9	32,304.9	109.2%	1,933,047.8	1,886,270.2	97.6%	15.01%	17.86%	13.40%
бүс- Хойт бүс	182,211.9	238,872.7	23,446.6	131.1%	1,743,445.5	1,755,859.2	100.7%	14.19%	16.63%	13.60%
үүдээр Баруун бүс	583,602.4	719,881.5	30,858.8	123.4%	2,169,358.4	2,181,097.0	100.5%	42.76%	20.65%	33.01%
Зүүн бүс	133,187.7	212,086.0	8,840.0	159.2%	990,716.5	1,021,018.4	103.1%	12.60%	9.67%	20.77%

**Орон нутгийн орлогоос Аймагт төвлөрөх нэр төрлийг сумдаар үзүүлбэл**  
LOCALBUDGET SOMS, as of first 11 months,thous tog.

Сумд Soms	Газрын талбар		АБӨЯХ-ийн татвар		Үл хөдлөх хөрөнгийн		Нөөцийн		Хүү,торгууль; төрийн өмч,хөрөнгө худалдсны,өмч хувьчлалын орлогууд.		Дүн		
	тө	гүй	тө	гүй	тө	гүй	тө	гүй	тө	гүй	тө	гүй	хувь
	АБ	3,300.5	3,177.9	3,250.0	3,424.3	200.0						6,750.5	6,602.2
АР	2,301.9	2,911.64	1,600.9	1,294.1	226.2	338.4					4,129.0	4,544.1	110.1
АТ	944.8	583.5	2,005.0	2,338.0	196.5	193.5					3,146.3	3,115.0	99.0
БС	5,627.7	6,565.24	4,000.0	5,397.8	747.0	536.0					10,374.7	12,499.0	120.5
БА	3,789.5	6,879.8	1,500.0	1,857.9	167.7	191.3	5,030.0	5,081.0			10,487.2	14,010.0	133.6
БД	1,867.0	1,725.9	1,220.0	1,261.0	67.7	67.7	3,000.0	5,000.0			6,154.7	8,054.6	130.9
БЖ	2,769.0	3,034.0	2,000.0	2,803.6	60.4	60.4	2,000.0	12,279.6			6,829.4	18,177.6	266.2
БӨ	220.0	727.6	2,600.0	2,860.2	100.8	118.3					2,920.8	3,706.1	126.9
БХ	1,051.4	680.8	1,300.0	1,496.3	40.0	11.9					2,391.4	2,189.0	91.5
БЦ	2,592.1	6,216.0	2,000.0	1,952.2	93.9	95.2	22,600.0	16,280.6			27,286.0	24,544.0	90.0
БТ	3,348.9	5,162.5	2,000.0	2,224.8	807.6	1,215.2					6,156.5	8,602.5	139.7
БЧ	4,296.2	4,968.4	3,800.0	3,748.3	900.0	3,006.5		6,877.4			8,996.2	18,600.6	206.8
БН	7,610.9	9,575.04	4,200.0	6,069.7	4,095.3	2,314.6					15,906.2	17,959.3	112.9
БҮ	409.4	247.3	4,700.0	4,875.4	84.8	72.6					5,194.2	5,195.3	100.0
ДХ	92.1	67.0	765.0	874.9	23.7	11.0					880.8	952.9	108.2
ЖА	16,751.0	29,580.9	7,350.0	7,927.8	512.6	676.4					24,613.6	38,185.1	155.1
ЗА	92,465.5	101,603.9	12,350.0	16,558.5	12,168.1	10,990.6					116,983.6	129,153.0	110.4
ЛҮ	1,100.0	742.2	3,000.0	2,028.3	1,248.0	683.0					5,348.0	3,453.5	64.6
ММ	6,761.7	9,596.8	1,700.0	2,730.9	130.0	228.9					8,591.7	12,556.6	146.1
ӨШ	499.1	600.2	2,340.0	2,546.2	203.6	48.5					3,042.7	3,194.9	105.0
СҮ	4,485.8	4,912.5	2,200.0	2,685.4	350.0	429.9					7,035.8	8,027.8	114.1
СЭ	24,873.0	23,539.0	2,050.0	2,120.0	277.2	486.9					27,200.2	26,145.9	96.1
УГ	4,920.0	5,510.1	3,500.0	3,574.9	190.0	13.2					8,610.0	9,098.2	105.7
ЦЭ	9,400.0	8,146.64	3,600.0	3,376.4	1,575.0	363.4					14,575.0	11,886.4	81.6
ЭР	6,183.1	4,340.0	3,000.0	3,147.0	212.4	216.4					9,395.5	7,703.4	82.0
ЭС	328.0	691.4	3,950.0	4,447.4	665.0	357.2					4,943.0	5,496.0	111.2
ЗМ	3,666.6	3,691.1	14,783.0	16,271.2	14,248.4	14,055.7					32,698.0	34,018.0	104.0
ТӨО		900.9									150,088.3	259,212.9	173.3
<b>ДҮН</b>	<b>211,655.2</b>	<b>246,378.3</b>	<b>96,763.9</b>	<b>109,892.5</b>	<b>39,591.9</b>	<b>36,782.7</b>	<b>32,630.0</b>	<b>45,518.6</b>	<b>150,088.3</b>	<b>259,212.9</b>	<b>530,729.3</b>	<b>697,785.0</b>	<b>131.5</b>

**Орон нутгийн орлогоос Улсад төвлөрүүлэх нэр төрлийг сумдаар үзүүлбэл**  
LOCALBUDGET SOMS, as of first 11 months,thous tog.

Сумд Soms	Цалингийн ашиг		ААНОАТ		НӨТ		Онцгой		Орлогууд- вас; Урьд оны дутуу	Дүн		
	төл	гүй	төл	гүй	төл	гүй	төл	гүй		төл	гүй	хувь
	АБ	8,010.0	12,780.7	225.0	43.2						87.0	8,235.0
АР	3,140.0	4,545.2	55.0	38.8					58.4	3,195.0	4,584.0	143.5
АТ	2,430.0	3,139.8	189.0	42.7					76.9	2,619.0	3,182.5	121.5
БС	18,180.0	26,679.0	2,700.0	245.5	6,237.0	4,131.1			2,131.4	27,117.0	31,055.6	114.5
БА	7,020.0	13,421.9	450.0	60.0	1,782.0	0.1			1,405.1	9,252.0	13,482.0	145.7
БД	2,610.0	4,615.6	486.0	96.2					64.7	3,096.0	4,711.8	152.2
БЖ	3,060.0	5,125.6	360.0	20.0					42.6	3,420.0	5,145.6	150.5
БӨ	2,970.0	4,642.8	360.0	8.7	100.0	0.1			112.4	3,430.0	4,651.6	135.6
БХ	2,430.0	4,223.2	135.0	117.9					24.6	2,565.0	4,341.1	169.2
БЦ	2,610.0	4,230.4	180.0	94.1	100.0	0.1			109.9	2,890.0	4,324.6	149.6
БТ	2,790.0	4,239.6	1,080.0	1,341.3					1,265.0	3,870.0	5,580.9	144.2
БЧ	7,560.0	11,412.1	720.0	401.9	100.0	388.5			1,649.9	8,380.0	12,202.5	145.6
БН	7,470.0	8,675.2	810.0	1,129.1		204.7			1,770.5	8,280.0	10,009.0	120.9
БҮ	3,420.0	4,050.1	90.0	23.5					43.2	3,510.0	4,073.6	116.1
ДХ	2,340.0	3,438.6	27.0	30.7					11.3	2,367.0	3,469.3	146.6
ЖА	8,910.0	16,235.1	2,520.0	3,609.5					4,935.3	11,430.0	19,844.7	173.6
ЗА	108,000.0	214,786.0	540.0	20.9	75.0	124.6			9,221.8	108,615.0	214,931.5	197.9
ЛҮ	7,560.0	9,881.8	720.0	180.9					100.3	8,280.0	10,062.7	121.5
ММ	5,760.0	9,639.1	270.0	776.6	100.0	1,083.1			429.6	6,130.0	11,498.8	187.6
ӨШ	3,420.0	4,415.9	63.0							3,483.0	4,415.9	126.8
СҮ	3,330.0	4,717.2	1,350.0	749.6					296.9	4,680.0	5,466.8	116.8
СЭ	4,140.0	4,326.9	720.0			460.0			268.4	4,860.0	4,786.9	98.5
УГ	4,320.0	6,736.1	720.0	431.1	100.0				441.1	5,140.0	7,167.2	139.4
ЦЭ	4,590.0	8,200.8	3,600.0	1,427.6					2,086.1	8,190.0	9,628.4	117.6
ЭР	8,640.0	13,892.3	4,050.0	1,049.8					1,410.7	12,690.0	14,942.1	117.7
ЭС	5,310.0	9,967.3	180.0	171.9					462.4	5,490.0	10,139.2	184.7
ЗМ	176,056.8	225,439.7	21,987.3	20,492.5	94,306.0	80,972.1	91,700.0	99,851.2	72,189.9	384,050.1	426,755.5	111.1
<b>ДҮН</b>	<b>416,076.8</b>	<b>643,458.0</b>	<b>44,587.3</b>	<b>32,604.0</b>	<b>102,900.0</b>	<b>87,364.5</b>	<b>91,700.0</b>	<b>99,851.2</b>	<b>100,695.4</b>	<b>655,264.1</b>	<b>863,277.7</b>	<b>131.7</b>

**Төсвийн зарлагыг сумдаар**  
EXPENDITURE SOMS, as of first 11 months, thous tog

Soms	Зарлага, Expenditure			НИЙТ ЗАРЛАГААС				Сумдад өгсөн дотац
	Жилийн эхнээс			Цалин	Зарлагад эз %	НДШ, ЭМД	Бараа үйлч бусад	
	Төлөвлөгөө	Гүйцэтгэл	ТБ хувь					
АБ	209,217.5	213,656.3	87,535.6	40.97%	11,237.0	82,745.8	165,848.0	
АР	184,361.1	180,994.1	67,673.0	37.39%	17,138.0	80,956.9	160,617.3	
АТ	152,519.6	152,140.7	64,643.6	42.49%	15,167.5	58,757.1	129,856.9	
БС	316,481.0	330,581.8	133,650.1	40.43%	35,316.0	133,652.9	260,701.6	
БА	177,640.8	191,037.8	87,879.8	46.00%	23,074.1	72,533.3	151,363.8	
БД	174,880.7	159,619.3	56,258.7	35.25%	14,405.3	72,414.1	126,785.2	
БЖ	160,143.8	160,891.5	68,042.7	42.29%	17,860.7	59,257.2	130,912.4	
БӨ	162,489.2	163,161.9	60,676.4	37.19%	16,336.4	63,242.1	139,354.0	
БХ	173,091.5	178,080.8	66,285.8	37.22%	17,630.4	78,907.3	138,231.8	
БЦ	158,934.8	152,392.2	65,494.2	42.98%	17,285.1	69,612.9	128,372.5	
БТ	185,614.0	194,699.1	69,836.8	35.87%	18,445.8	88,139.7	166,201.7	
БЧ	265,720.8	263,354.3	112,315.3	42.65%	28,543.0	104,369.9	220,699.0	
БН	264,890.9	271,658.4	114,692.2	42.22%	29,248.5	103,588.7	216,960.9	
БҮ	182,888.2	183,695.6	83,129.4	45.25%	19,045.4	53,747.0	147,179.9	
БХ	158,326.9	162,784.0	58,894.0	36.18%	14,718.6	73,977.0	130,060.8	
ЖА	354,370.4	344,958.3	147,563.7	42.78%	40,204.3	125,288.5	289,744.3	
ЗА	438,619.4	473,751.8	168,532.2	35.57%	46,884.5	207,040.8	333,658.2	
ЛУ	231,587.0	225,293.7	95,697.5	42.48%	25,177.7	82,958.3	189,524.5	
ММ	192,947.0	196,862.7	79,812.2	40.54%	19,551.7	79,734.5	153,737.5	
ӨШ	176,448.8	171,970.2	70,916.5	41.24%	19,207.7	60,733.6	140,695.3	
СҮ	172,007.3	169,613.2	74,285.7	43.80%	19,612.9	56,458.3	145,771.2	
СЭ	133,724.1	137,574.7	55,854.7	40.60%	14,522.9	53,751.7	86,737.6	
УГ	250,361.2	244,128.3	90,170.0	36.94%	23,884.7	111,299.1	211,585.6	
ЦЭ	253,243.6	241,527.7	96,318.1	39.88%	25,581.9	94,261.2	212,275.3	
ЭР	132,584.6	160,466.4	58,766.5	36.62%	15,504.8	74,359.2	84,218.4	
ЭС	304,791.8	299,864.9	131,351.5	43.80%	34,070.8	104,483.9	99,412.0	
ЗМ	1,268,682.2	1,219,485.1	392,090.6	32.15%	99,725.9	568,113.6	1,076,142.8	
ТӨ	3,650,908.6	3,716,043.1	1,269,851.5	34.17%	239,987.2	1,986,757.9	3,002,235.9	
<b>ОНД</b>	<b>6,836,568.2</b>	<b>6,844,244.8</b>	<b>2,658,366.8</b>	<b>38.84%</b>	<b>679,381.6</b>	<b>2,814,384.6</b>	<b>5,436,648.5</b>	
<b>ДҮН</b>	<b>10,487,476.8</b>	<b>10,560,287.9</b>	<b>3,928,218.3</b>	<b>37.20%</b>	<b>919,368.8</b>	<b>4,801,142.5</b>	<b>8,438,884.4</b>	

ТӨ - төвлөрсөн  
ОНД - орон нутгийн дүн

**Төсвийн зарлага төсөвт байгууллагаар**

EXPENDITURE Government organization, as of first 11 months, thous tog (мян-төг)

	ЗАРЛАГА, EXPENDITURE			НИЙТ ЗАРЛАГААС				олгоон татаас	Өглөг (мян-төг)
	Жилийн эхнээс			Цалин	Зарлагад эзлэх %	НДШ, ЭМД	Бараа үйлчилгээний зардал		
	Төлөвлөгөө	Гүйцэтгэл	ТБ хувь						
Аймгийн ЗДТГ	276,364.0	273,397.6	98.9%	76,776.9	28.1%	19,400.2	177,220.5	288,142.2	610.8
Аймгийн ИТХурал	34,519.5	31,015.0	89.8%	9,639.3	31.1%	2,129.6	19,246.1	35,751.2	
Аудитын газар	33,314.3	33,320.8	100.0%	15,738.0	47.2%	4,140.8	13,442.0	34,303.7	
Ар жанчивлан	172,794.7	170,984.7	99.0%	56,854.0	33.3%	15,208.0	98,922.7	171,764.4	716.8
Хот тохижуулах	37,071.4	34,811.0	93.9%				34,811.0	33,863.5	
Ангилгаагүй	37,534.4	75,951.5	202.4%				75,951.5	75,951.5	
Намын суудал		8,750.0					8,750.0	8,750.0	
Нөөц сан	84,150.0	108,053.2	128.4%				108,053.2	108,053.2	
Мал эмнэлэг	49,000.0	49,681.1	101.4%				49,681.1	49,681.1	
Замын сан	92,564.8	136,938.9	148.0%				136,938.9	136,938.9	
Орон нутгийн ХО	25,800.0	111,661.1	432.6%				111,661.1	111,661.1	
Хувийн сургууль		7,626.8					7,626.8	7,626.8	
Статистик	15,047.5	15,952.8	106.0%	9,840.8	61.7%	2,597.6	3,514.4	17,002.5	
МХГазар	109,175.5	105,621.2	96.7%	60,588.9	57.4%	16,520.3	28,512.0	107,179.5	
Цагдаагийн газар	460,986.5	442,207.8	95.9%	267,792.2	60.6%	10,540.8	163,874.8	448,126.8	8,511.5
Онцгой байдлын хэлтэс	144,974.5	142,841.7	98.5%	92,881.9	65.0%	4,567.0	45,392.8	144,704.5	6,066.5
Өрхийн эмнэлэг	41,921.4	40,450.1	96.5%				40,450.1	33,538.0	
Ахмадын хороо	6,872.8	6,889.2	100.2%				6,889.2	7,456.0	
Хүүхдийн төлөө төв	29,530.5	28,120.0	95.2%	8,310.1	29.6%	2,185.1	17,624.8	32,094.6	
ХЗАлба	41,949.7	38,776.8	92.4%	15,426.6	39.8%	3,905.4	19,444.8	45,519.2	
ХХААУГазар	85,597.7	83,289.8	97.3%	30,101.5	36.1%	8,030.8	45,157.5	91,655.0	1,235.8
СХЗТөв	23,960.3	21,320.0	89.0%	10,321.3	48.4%	2,623.9	8,374.8	12,367.4	
БӨАлба	52,158.6	46,644.4	89.4%	35,975.8	77.1%	8,057.2	2,611.4	56,341.3	
Цагуур	127,649.6	127,533.0	99.9%	82,501.4	64.7%	21,618.6	23,413.0	127,221.2	
Хүүхдийн сувилал	50,145.2	47,857.1	95.4%	19,997.5	41.8%	5,062.1	22,797.5	46,034.7	5,740.2
Боловсрол төв	71,584.8	60,694.9	84.8%	17,952.9	29.6%	4,772.6	37,969.4	58,543.1	
Нэгдсэн эмнэлэг	863,285.0	763,051.0	88.4%	343,599.1	45.0%	72,500.0	346,951.9	490,512.5	130,487.0
ЭМ Газар	247,026.9	243,218.8	98.5%	95,020.4	39.1%	25,326.7	122,871.7	247,026.9	958.4
Өвөржанчивлан	190,744.7	227,797.4	119.4%	53,743.6	23.6%	12,819.8	161,234.0	26,920.4	2,050.0
БТССТөв	81,018.8	78,554.7	97.0%	17,982.8	22.9%	4,634.0	55,937.9	78,425.6	3,277.7
Аймгийн музей	30,348.3	26,818.5	88.4%	11,699.3	43.6%	3,019.3	12,099.9	27,920.1	79.2
ТКХурал	89,100.0	83,076.3	93.2%	30,692.2	36.9%	5,873.4	46,510.7	79,726.5	4,650.0
Номын сан	44,727.2	43,135.9	96.4%	9,949.3	23.1%	2,611.8	30,574.8	50,906.2	11,083.9
<b>ДҮН</b>	<b>3,650,908.6</b>	<b>3,716,043.1</b>	<b>101.8%</b>	<b>1,373,385.8</b>	<b>37.0%</b>	<b>258,145.0</b>	<b>2,084,512.3</b>	<b>3,137,121.6</b>	<b>175,467.6</b>



**Төсөвт байгууллагуудын Өглөгийн үлдэгдэл(мян, ₮)**

Д/д		Хэмжих нэгж	2005 эцсийн байдлаар	2006 оны 11 сарын 30-ний үлдэгдэл	үүнээс: Өглөг үүссэн хугацаагаар		
					31-60 өдөр	61-120 өдөр	121- өдрөөс дээш
<b>Төсөвт байгууллагуудын өглөг Бүгд</b>							
	мян, ₮		96,031.9	244,307.3	18,410.5		222,846.0
1	ү Цалингийн	мян, ₮		54,199.4	100.0		51,424.6
2	НДШ	мян, ₮	2,676.8	33,534.1			33,534.1
3	ү ЭМД	мян, ₮	3,910.2				
4	Гэрэл цахилгаан	мян, ₮	4,116.1	5,939.1	3,181.8		2,381.3
5	н Түлш, халаалт	мян, ₮	27,476.7	109,551.4	2,588.3		106,963.1
6	Цэвэр, бохир ус	мян, ₮	1,452.9	13,068.7	9,801.3		3,267.4
7	э Шуудан, холбоо	мян, ₮	1,917.9	2,522.1	2,002.9		519.2
8	Тээвэр, шатахуун	мян, ₮	10,416.2	3,520.0			3,520.0
9	Хоол	мян, ₮	1,813.1	1,184.6	660.9		523.7
10	э Эм	мян, ₮	15,761.5	1,031.3	75.3		956.0
11	Дотоод албан томилолт	мян, ₮	643.0	14,807.4			14,807.4
12	Урсгал засвар	мян, ₮		2,000.0			2,000.0
13	Байр түрээсийн зардал	мян, ₮					
14	с Бусад	мян, ₮	25,847.5	2,949.2			2,949.2
<b>Төсөвт байгууллагуудын өглөг Бүгд</b>							
	хувь		100.0%	100.0%	7.54%		91.22%
1	ү Цалингийн	хувь		22.18%	0.04%		21.05%
2	НДШ	хувь		13.73%			13.73%
3	ү ЭМД	хувь	4.07%				
4	Гэрэл цахилгаан	хувь	4.29%	2.43%	1.30%		0.97%
5	н Түлш, халаалт	хувь	28.61%	44.84%	1.06%		43.78%
6	Цэвэр, бохир ус	хувь	1.51%	5.35%	4.01%		1.34%
7	э Шуудан, холбоо	хувь	2.00%	1.03%	0.82%		0.21%
8	Тээвэр, шатахуун	хувь	10.85%	1.44%			1.44%
9	Хоол	хувь	1.89%	0.48%	0.27%		0.21%
10	э Эм	хувь	16.41%	0.42%	0.03%		0.39%
11	Дотоод албан томилолт	хувь	0.67%	6.06%			6.06%
12	Урсгал засвар	хувь		0.82%			0.82%
13	Байрны түрээс	хувь					
14	с Бусад	хувь	26.92%	1.21%			1.21%

**Төсвийн Өглөг (өр)-ийг сумдын нэрээр, төсөвтэй ша харьцдаг байгууллагуудын дүнгээр үзүүлбэл:**

S o m s	Н и й т ө г л ө г ( м я н - ₮ )	ү ү н э э с			А в л а г а
		ц а л и н	Н Д Ш	б у с а д	
А л т а н б у л а г	3,200.0			3,200.0	
А р г а л а н т					
А р х у с т	7,300.4	3,670.9	1,951.7	1,677.8	
Б а т с ү м б э р					
Б а я н	2,401.3		1,002.8	1,398.5	3,428.8
Б а я н д э л г э р	1,142.5			1,142.5	11,155.5
Б а я н ж а р г а л а н	981.9	416.8	124.1	441.0	5,302.8
Б а я н - Ө н ж ү ү л					
Б а я н х а н г а й	5,158.3		515.3	4,643.0	1,485.1
Б а я н ц а г а а н					
Б а я н ц о г т					866.7
Б а я н ч а н д м а н ь	2,569.2		784.2	1,785.0	
Б о р н у у р	11,665.0			11,665.0	1,593.0
Б ү р э н					
Д э л г э р х а а н	4,796.1	269.4	500.7	4,026.0	309.1
Ж а р г а л а н т	250.0			250.0	18,619.6
З а а м а р	8,909.0		1,484.1	7,424.9	4,111.1
Л ү н	1,588.0			1,588.0	
М ө н г ө н м о р ь т	3,093.0		1,640.0	1,453.0	
Ө н д ө р ш и р э э т	1,211.0	1,211.0			1,368.3
С ү м б э р					3,125.0
С э р г э л э н	210.5			210.5	
У г т а а л	1,605.6		1,006.0		
Ц э э л	2,548.7			599.6	13,134.6
Э р д э н э				2,548.7	3,253.9
Э р д э н э с а н т					1,253.1
З у у н м о д	10,209.3	5,263.5	2,313.5	2,632.3	7,980.3
Т ө в л ө р с ө н	175,467.5	43,367.8	22,211.7	109,888.0	89,807.5
<b>О р о н н у т г и й н д ү н</b>	<b>76,986.9</b>	<b>10,831.6</b>	<b>11,322.4</b>	<b>46,685.8</b>	<b>76,986.9</b>
<b>Д ү н</b>	<b>244,307.3</b>	<b>54,199.4</b>	<b>33,534.1</b>	<b>156,573.8</b>	<b>166,794.4</b>

**Нийтийн ерөнхий үйлчилгээний зарлагыг сумдаар үзүүлбэ:**

EXPENDITURE SOMS, as of first 11 months, thous tog

Soms	Н.Е.Ү-ний зарлага бүгд Expenditure		НИЙТ ЗАРЛАГААС				
	Жилийн эхнээс		Цалин	Зарлагд эзлэх %	НДШ, ЭМД	бараа үйл- чилгээний бусад зардал	татаас ба урсгал шилжүүлэг
	Төлөв- өлгөө	Гүйцэтгэл					
АБ	55,615.2	<b>62,354.2</b>	<b>27,429.3</b>	43.99%	7,241.3	27,683.6	37,016.8
АР	41,693.5	<b>48,205.1</b>	<b>23,678.9</b>	49.12%	6,151.8	18,374.4	39,327.6
АТ	43,932.4	<b>46,447.4</b>	<b>19,024.2</b>	40.96%	2,558.5	24,864.7	39,763.6
БС	57,145.7	<b>72,302.3</b>	<b>26,501.5</b>	36.65%	6,967.7	38,833.1	36,705.0
БА	47,104.5	<b>66,172.2</b>	<b>26,158.2</b>	39.53%	5,579.7	34,434.3	38,975.4
БД	41,373.4	<b>54,734.5</b>	<b>22,304.1</b>	40.75%	5,818.4	26,612.0	32,607.3
БЖ	43,305.1	<b>50,132.3</b>	<b>23,586.3</b>	47.05%	6,099.7	20,446.3	36,785.2
БӨ	44,812.6	<b>50,551.7</b>	<b>20,001.5</b>	39.57%	6,243.3	24,306.9	49,745.5
БХ	40,019.0	<b>49,671.5</b>	<b>20,034.2</b>	40.33%	5,881.3	23,756.0	31,532.6
БЦ	45,635.6	<b>47,791.9</b>	<b>20,064.3</b>	41.98%	5,306.6	22,421.0	32,261.2
БТ	44,505.8	<b>49,172.2</b>	<b>21,699.0</b>	44.13%	5,452.0	22,021.2	37,864.5
БЧ	67,298.3	<b>64,586.1</b>	<b>25,710.7</b>	39.81%	6,176.7	32,698.7	49,184.4
БН	49,879.1	<b>60,953.7</b>	<b>22,178.6</b>	36.39%	5,806.7	32,968.4	34,195.5
БҮ	47,907.8	<b>54,561.8</b>	<b>26,637.4</b>	48.82%	5,450.3	22,474.1	36,522.3
ДХ	46,548.4	<b>56,713.8</b>	<b>20,726.1</b>	36.55%	3,864.0	32,123.7	43,471.2
ЖА	53,468.8	<b>57,435.0</b>	<b>22,223.1</b>	38.69%	6,627.5	28,584.4	37,809.9
ЗА	65,657.7	<b>103,142.4</b>	<b>32,264.0</b>	31.28%	8,533.3	62,345.1	8,000.0
ЛҮ	49,423.0	<b>52,945.6</b>	<b>21,557.8</b>	40.72%	5,767.8	25,620.0	39,868.0
ММ	46,708.6	<b>56,776.3</b>	<b>26,529.8</b>	46.73%	5,560.7	24,685.8	33,372.9
ӨШ	43,875.0	<b>50,569.3</b>	<b>25,806.2</b>	51.03%	6,985.4	17,777.7	37,160.3
СҮ	40,852.4	<b>42,394.9</b>	<b>20,733.7</b>	48.91%	5,473.7	16,187.5	38,081.0
СЭ	39,995.4	<b>47,112.8</b>	<b>24,515.3</b>	52.04%	6,476.6	16,120.8	7,500.0
УГ	48,024.2	<b>51,539.6</b>	<b>23,461.0</b>	45.52%	5,560.8	22,517.8	41,958.2
ЦЭ	49,274.2	<b>51,932.8</b>	<b>26,373.4</b>	50.78%	7,068.7	18,490.9	43,322.0
ЭР	50,291.3	<b>84,708.9</b>	<b>32,125.9</b>	37.93%	8,388.4	44,194.6	22,113.0
ЭС	52,581.1	<b>59,048.1</b>	<b>27,589.4</b>	46.72%	7,259.2	24,199.5	39,554.0
ЗМ	114,749.7	<b>123,633.7</b>	<b>44,176.6</b>	35.73%	11,460.2	67,996.9	89,066.9
Орон нутгийн дүн	<b>1,371,677.8</b>	<b>1,615,590.1</b>	<b>673,090.5</b>	41.66%	<b>169,760.3</b>	<b>772,739.4</b>	<b>1,013,764.3</b>
ЗДТГ	270,806.5	<b>273,397.6</b>	<b>76,776.9</b>	28.08%	19,400.2	177,220.4	288,142.2
Айм.И.Х	33,169.6	<b>31,015.0</b>	<b>9,639.3</b>	31.08%	2,129.6	19,246.1	35,751.2
Аудит нь жанчивла н	32,021.1	<b>33,320.8</b>	<b>15,738.0</b>	47.23%	4,140.8	13,442.0	34,303.7
Статистик	171,349.0	<b>170,984.7</b>	<b>56,854.0</b>	33.25%	15,208.0	98,922.7	17,176.4
МХГазар Төвлөрсө ндүн	15,047.5	<b>15,952.8</b>	<b>9,840.8</b>	61.69%	2,597.6	3,514.4	17,002.5
МХГазар Төвлөрсө ндүн	109,175.5	<b>105,621.2</b>	<b>60,588.9</b>	57.36%	16,520.3	28,512.0	107,179.5
Төвлөрсө ндүн	<b>631,569.2</b>	<b>630,292.1</b>	<b>229,437.9</b>	36.40%	<b>59,996.5</b>	<b>340,857.6</b>	<b>499,555.5</b>
<b>Бүгддүн</b>	<b>2,003,247.0</b>	<b>2,245,882.2</b>	<b>902,528.4</b>	40.19%	<b>229,756.8</b>	<b>1,113,597.0</b>	<b>1,513,319.8</b>

**Мөнгө, зээл, хадгаламж**

Монгол шуудан, Хас, Зоос банкны салбарууд, ХААН банкны УБ төв салбарын харьяа тооцооны төвийн дүнгээр **2005 оны эхний 11 сард** кассын орлого **44681.8** сая ₮, кассын зарлага **44561.2** сая ₮ болж, гүйлгээнд **160.6** сая ₮ байна.

**Банкны кассын орлого, зарлага.**  
**REVENUE, EXPENDITURE ,BANK OF CASH** (сая-төг) mln tog

	Банкны кассын						Орлого % Зарлага Revenue to expenditure ratio, %
	Орлого revenue			Зарлага expenditure			
	Системийн банкны зузаат- гал	Бусад цэвэр орлого	Дүн Total	Системийн банкнд шилжүүл- сэн	Бусад цэвэр зарлага	Дүн Total	
Салбар, тооцооны кассуудын дүн Total bank	323.4	36495.2	<b>44681.8</b>	2448.0	34225.0	<b>44561.2</b>	100.3%
ү -ХАА-н банкны тооцооны касс Agriculture Bank		31,033.9	<b>31033.9</b>		30875.0	<b>30875.0</b>	100.5%
ү -Мон-шуудан банкны салбар Post Givo Bank		4,126.1	<b>4126.1</b>	1,969.7	2158.9	<b>4128.6</b>	99.9%
э -Хас банкны салбар Khasbank	323.4	1,335.2	<b>1658.6</b>	478.3	1191.6	<b>1669.9</b>	99.3%
с - Зоос банкны салбар Zoosbank	1380.0	6,483.2	<b>7863.2</b>		7887.7	<b>7887.7</b>	99.7%

ХААН банкны харьяа тооцооны төв, Монгол шуудан, Хас, Зоос банкны салбаруудад аж ахуйн нэгж, байгууллагуудад **жигж худалдаа, үйлдвэрлэлийг** дэмжих үүднээс олгосон зээлийн үлдэгдэл 11 сарын 30-ний байдлаар **11031.9** сая ₮ байгаа нь өмнөх сарынхаас **1025.5** сая ₮-өөр өслөө.

**Зээлийн өрийн үлдэгдэл** (сая-төг)  
**LOANS OUTSTANDING, at the end of month, mln tog**

	Зээлийн өрийн үлдэгдэл Loans outstanding					Үүнээс хугацаа хэтэрсэн of which : overdue		
	2005 оны				2006	2005 оны		2006 он
	3-30	6-30	9-30	12-30	11-30	06-30	12-30	11-30
Банкны системийн дүн Total bank	2529.3	2823.5	2792.1	2931.1	11031.9	58.5	119.6	849.2
ү -ХАА-н банкны тооцооны касс Agriculture Bank	723.4	607.6	407.9	603.0	8418.0	26.8	24.6	155.7
ү -Мон-шуудан банкны салбар Post Givo Bank	335.3	387.6	407.9	399.1	889.2	3.4		94.3
э -Хас банкны салбар Khasbank	576.3	834.4	937.1	853.70	958.7	3.1	4.9	208.7
с - Зоос банкны салбар Zoosbank	894.3	993.9	1039.2	1075.3	765.9	25.2	90.1	390.5

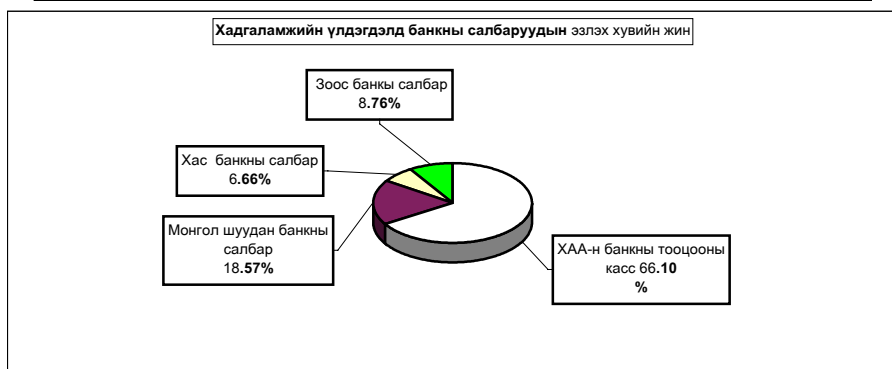

2006 он гарсаар Засгийн газраас бичил бизнесийг дэмжих ажлын хүрээнд оны эхний 11 сард **40434** зээлдэгч нарт **20034.5** сая ₮-ийн зээл олгов.

**2006 онд Бичил бизнест олгосон зээл**  
**LOANS OUTSTANDING, at the end of month, mln tog**

( сая төг )

	Бичил бизнест олгосон зээл <i>Loans outstanding</i>		Зээлийн хүүгийн дундаж <i>LOAN RATE</i>	
	Зээлдэгчийн тоо	Зээлийн хэмжээ Total Loan	Үйлдвэрлэлийн Enterprise	Худаадаа Trade
Банкны системийн дүн Total bank	40434	20034.6	x	x
Y -ХАА-н банкны тооцооны касс Agriculture Bank	35803	16233.1	3.5	3.5
Y -Мон-шуудан банкны салбар Post Givo Bank	1380	13055.5	2.0	3.0
э -Хас банкны салбар Khasbank	1818	14511.0	3.0	2.4
э -Зоос банкны салбар Zoosbank	1433	10447.9	3.0	2.8

Иргэдийн **хувийн хадгаламжинд 11 сарын 30-ний байдлаар 3951.6 сая ₮ байгаа нь өмнөх сарынхаас 409,4 сая ₮-өөр өслөө.**

**Иргэдийн хадгаламжийн үлдэгдэл, хүү** (сая, төгрөгөөр)  
**REMAINDER OF INDIVIDUAL DEPOSITS, RATE** mln tog, by months %

	Хадгаламжийн үлдэгдэл Remainder deposits					Хадгаламжийн хүүний сарын дундаж хувь	
	2005 оны				2006 11-30	Хугацаатай	Хугацаагүй
	03-30	06-30	09-30	12-30			
Банкны системийн дүн Total bank	1286.60	672.1	1332.2	1497.6	3951.6		
Y -ХАА-н банкны тооцооны касс Agriculture Bank	577.5	189.0	383.2	523.1	2700.0	1.5	0.83
Y -Мон-шуудан банкны салбар Post Givo Bank	296.9	260.5	410.5	453.1	669.6	1.65	0.75
э -Хас банкны салбар Khasbank	139.9	99.5	164.4	175.1	247.9	1.50	0.80
э -Зоос банкны салбар Zoosbank	272.3	123.1	374.1	346.3	334.1	1.5	0.75

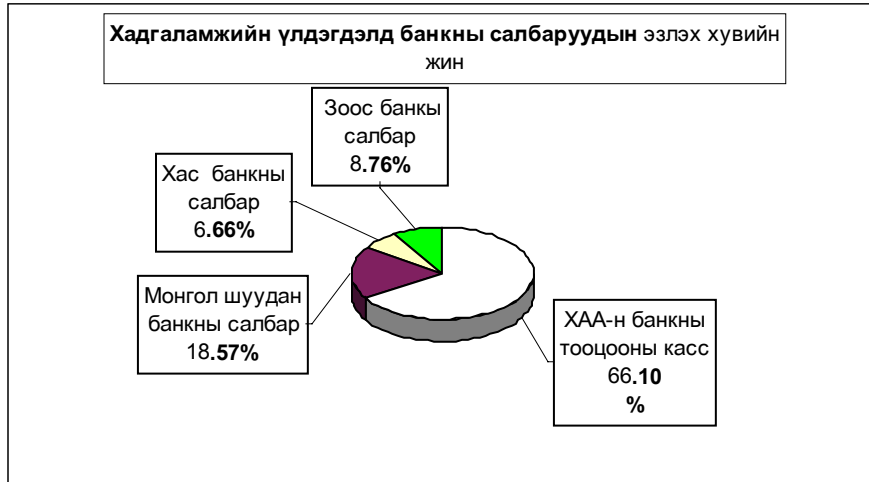

## Нийгмийн даатгал

Нийгмийн даатгалын байгууллагын мэдээгээр 2006 оны 11 сард **НДШ**-ийн орлого **2510.8** сая ₮ болж төлөвлөгөө **94.79** хувь биелэв. Бүх сумд орлогын төлөвлөгөөгөө **0.26-8.96** хувиар **тасалдууллаа**. Тэтгэвэр, тэтгэмжинд **5039.4** сая ₮ олгож, олголтын хувь **100.0%** болов.

**Нийгмийн даатгалын сангийн орлого зарлага**

Үзүүлэлтүүд	Тоо			Төлсөн шимтгэл, олгосон тэтгэвэр, тэтгэвэр		
	2004-хи	2005-хи	2006-хи	2004-хи	2005-хи	2006-хи
<b>Даатгуулагчийн тоо бүгд</b>	<b>795</b>	<b>795</b>	<b>795</b>	<b>1711302.4</b>	<b>1948338.9</b>	<b>2510807.0</b>
Аж ахуйн нэгж байгууллага	519	519	519	530503.7	603985.1	778350.2
Төсөвт байгууллага	276	276	276	1180798.7	1344353.8	1732456.8
<b>Олгосон тэтгэвэр -бүгд</b>	<b>10538</b>	<b>10627</b>	<b>10596</b>	<b>3276160.7</b>	<b>4025225.6</b>	<b>5039470.7</b>
Өндөр настны	7430	7351	7350	2442847.1	2898162.4	3628418.9
Хөнгөлийн бэрхшээлтэй иргэдийн	1803	2001	1974	441463.8	644036.1	806315.3
Тэжээлчээ алдсаны	1105	1053	1049	307113.4	362270.3	453552.4
Цэргийн	200	222	223	84936.4	120756.8	151184.1

**Нийгмийн даатгалын сангийн орлого, зарлага  
2006 оны 11 сарын мэдээ**

(мянган ₮)	НДШ-ийн орлого				Олгосон тэтгэвэр, тэтгэмж			ЭМД-ын гарзат санхүүжилт			
	Төлөвлөгөө	Гүйцэтгэл	Хувь	Өссөн татлаг	Орлого бүгд	Тэтгэвэр		Хувь	Олгох	Олгосон	Хувь
						Олгох	Олгосон				
Алтанбулаг	72 800.0	69 796.0	<b>95.87%</b>	94 000.0	163 796.0	163 234.0	163 234.0	100.0%	5 400.0	5 400.0	100.0%
Аргалант	31 100.0	31 024.0	<b>99.76%</b>	46 500.0	77 524.0	77 143.1	77 143.1	100.0%	4 200.0	4 200.0	100.0%
Арухст	29 000.0	26 481.2	<b>91.31%</b>	53 500.0	79 981.2	79 482.7	79 482.7	100.0%	4 200.0	4 200.0	100.0%
Батсүмбэр	136 933.3	128 402.0	<b>93.77%</b>	227 000.0	355 402.0	355 361.9	355 361.9	100.0%	7 200.0	7 200.0	100.0%
Баян	48 600.0	46 927.0	<b>96.56%</b>	72 000.0	118 927.0	118 892.8	118 892.8	100.0%	4 831.9	4 831.9	100.0%
Баяндалгал	30 800.0	28 106.0	<b>91.25%</b>	39 000.0	67 106.0	63 473.0	63 473.0	100.0%	4 000.0	4 000.0	100.0%
Баянжаргалан	30 100.0	27 444.5	<b>91.18%</b>	56 000.0	83 444.5	82 842.7	82 842.7	100.0%	4 200.0	4 200.0	100.0%
Баян-Өнөөдөл	30 300.0	27 733.5	<b>91.53%</b>	74 000.0	101 733.5	99 530.1	99 530.1	100.0%	4 500.0	4 500.0	100.0%
Баянжангай	33 100.0	32 279.5	<b>97.52%</b>	35 000.0	67 279.5	66 311.2	66 311.2	100.0%	4 200.0	4 200.0	100.0%
Баянцоган	30 000.0	27 950.0	<b>93.17%</b>	93 000.0	120 950.0	119 738.1	119 738.1	100.0%	5 250.0	5 250.0	100.0%
Баянцогт	35 100.0	34 169.5	<b>97.35%</b>	98 000.0	132 169.5	131 095.8	131 095.8	100.0%	4 750.0	4 750.0	100.0%
Баянчандмань	66 566.7	63 905.5	<b>96.00%</b>	142 000.0	205 905.5	204 762.1	204 762.1	100.0%	5 400.0	5 400.0	100.0%
Борхиур	82 300.0	79 773.5	<b>96.93%</b>	172 000.0	251 773.5	251 519.0	251 519.0	100.0%	6 800.0	6 800.0	100.0%
Бурхан	33 500.0	32 657.5	<b>97.49%</b>	140 000.0	172 657.5	172 066.7	172 066.7	100.0%	6 000.0	6 000.0	100.0%
Далгархан	28 900.0	26 310.5	<b>91.04%</b>	81 000.0	107 310.5	107 090.4	107 090.4	100.0%	4 500.0	4 500.0	100.0%
Жаргалант	92 733.3	86 633.0	<b>93.42%</b>	242 000.0	328 633.0	327 963.3	327 963.3	100.0%	7 200.0	7 200.0	100.0%
Завсар	433 266.7	408 437.0	<b>94.27%</b>	0.0	408 437.0	224 769.7	224 769.7	100.0%	7 900.0	7 900.0	100.0%
Лүн	58 866.7	54 629.0	<b>92.80%</b>	87 000.0	141 629.0	140 725.3	140 725.3	100.0%	5 538.0	5 538.0	100.0%
Мянганморьт	39 966.7	38 768.5	<b>97.00%</b>	76 000.0	114 768.5	114 557.5	114 557.5	100.0%	4 750.0	4 750.0	100.0%
Өндөршрээт	33 933.3	31 067.0	<b>91.55%</b>	89 000.0	100 067.0	99 870.3	99 870.3	100.0%	5 500.0	5 500.0	100.0%
Сүмбэр	30 733.3	28 543.0	<b>92.87%</b>	82 000.0	110 543.0	110 032.5	110 032.5	100.0%	4 000.0	4 000.0	100.0%
Сэрдалан	33 300.0	30 468.5	<b>91.50%</b>	74 000.0	104 468.5	103 698.8	103 698.8	100.0%	4 500.0	4 500.0	100.0%
Утгаальцайдам	40 900.0	37 650.5	<b>92.06%</b>	140 000.0	177 650.5	176 748.9	176 748.9	100.0%	5 700.0	5 700.0	100.0%
Цэцэг	46 266.7	44 722.0	<b>96.66%</b>	98 000.0	142 722.0	138 875.7	138 875.7	100.0%	5 700.0	5 700.0	100.0%
Эрдэнэ	63 900.0	58 385.5	<b>91.37%</b>	132 000.0	190 385.5	189 629.4	189 629.4	100.0%	5 400.0	5 400.0	100.0%
Эрдэнэсант	59 833.3	55 942.5	<b>93.50%</b>	214 000.0	269 942.5	269 015.6	269 015.6	100.0%	8 000.0	8 000.0	100.0%
Зуунмод	996 000.0	952 600.3	<b>95.64%</b>	753 273.7	1705 874.0	1051 040.2	1051 040.2	100.0%	308 440.5	308 440.5	100.0%
Рашаан сувилагч									25 862.5	25 862.5	100.0%
Тамилт СЭЗТ, эмийн үнийн хангамалт									13 750.0	13 750.0	100.0%
Хорх, цэргийн анги, өрхийн эмнэлэг									16 458.3	16 458.3	100.0%
<b>2006-11 сар</b>	<b>2648 800.0</b>	<b>2510 807.0</b>	<b>94.79%</b>	<b>3390 273.7</b>	<b>5901 080.7</b>	<b>5039 470.8</b>	<b>5039 470.8</b>	<b>100.0%</b>	<b>504 131.1</b>	<b>504 131.1</b>	<b>100.0%</b>
Төвийн бүс	1162 400.0	1108 548.3	95.37%	1088 273.7	2196 822.0	1537 241.2	1537 241.2	100.0%	328 090.5	328 090.5	100.0%
Зүүн бүс	242 366.7	226 112.7	93.29%	428 500.0	654 612.7	648 878.1	648 878.1	100.0%	27 381.9	27 381.9	100.0%
Баруун бүс	768 566.7	723 695.5	94.16%	884 000.0	1587 695.5	1395 473.8	1395 473.8	100.0%	53 038.0	53 038.0	100.0%
Хойд бүс	475 466.6	452 450.5	95.16%	1009 500.0	1461 950.5	1457 877.7	1457 877.7	100.0%	39 550.0	39 550.0	100.0%
2005-11 сар	1944 450.0	1948 338.9	<b>100.10%</b>	2875 000.0	4823 338.9	4025 225.5	4025 225.5	<b>100.0%</b>	600 982.1	597 032.1	<b>99.83%</b>
2004-11 сар	1751 310.0	1704 364.0	<b>102.81%</b>	2379 000.0	4083 364.0	3695 077.1	3693 743.0	<b>100.0%</b>	480 398.3	463 110.3	<b>100.0%</b>
2003-11 сар	1681 020.0	1533 389.4	<b>94.83%</b>	1652 500.0	3185 889.4	2758 747.0	2704 747.0	<b>97.67%</b>	480 333.6	480 333.6	<b>100.0%</b>
2002-11 сар	1496 200.0	1422 200.0	<b>100.10%</b>	1387 100.0	2809 300.0	2362 070.4	2362 070.4	<b>100.0%</b>	413 587.8	413 587.8	<b>99.26%</b>
2001-11 сар	1800 900.0	1532 728.1	<b>77.93%</b>	1389 200.0	2901 928.1	2294 100.0	2294 100.0	<b>95.56%</b>	492 416.0	492 416.0	<b>94.88%</b>
2000-11 сар	1579 600.0	1184 600.0	<b>77.80%</b>	1144 200.0	2328 800.0	1953 000.0	1664 300.0	<b>88.70%</b>	405 709.0	405 709.0	<b>90.60%</b>

## Нийгмийн халамж

Хөдөлмөр, халамж үйлчилгээний хэлтсийн мэдээгээр 2006 оны 11 сарын байдлаар сумдад 899.2 сая ₮-ийг нийгмийн халамжийн хууль, тогтоомж шинэчлэгдсэнтэй холбогдуулан 7 сарын 1-нээс хойш олгож 100.0 хувийн биелэлттэй гарлаа.

Нийгмийн халамжийн сангийн 2006 оны 11 сарын санхүүжилтын мэдээ			
Үзүүлэлтүүд	Хүний тоо		Олгосон тэтгэвэр тэтгэмж
	2006-XI		2006-XI
Нийгмийн халамжийн тэтгэвэр-Бүгд		35079	1397114.0
Халамжийн тэтгэвэр		2111	303131.5
Жирэмсэн болон хөхүүл эхчүүдийн НМТ		80	2100.0
Ахмад настанг асарч буй иргэнд НМТ		30	1335.0
ХБТ-тэй иргэдийг асарч буй иргэнд НМТ		88	4608.4
Жирэмсэн болон амаржсан ХАТ,БӨХҮАӨТ		378	16250.3
Хүүхэд асарсны тэтгэмж		1583	102862.4
Нярай арчилгаа		22	817.7
Нөхцөлт мөнгөн тэтгэмжийн нийт дүн		2181	127973.8
Хүүхдийн мөнгөн тусламж		25450	401750.0
Шинээр төрсөн хүүхдэд мөнгөн тусламж		1042	104200.0
Шинэ гэр бүлд олгосон мөнгөн тусламж		420	210000.0
Алдарт цолтой ахмадуудад зүүулсэн хөнгөлөлт		3747	243250.0
Алдарт эхийн одонтой ахмадуудад тусламж			
Улсын төсвөөс олгосон тэтгэмжийн дүн		30659	959200.0
Ахмад настанд зүүулсэн тусламж		110	6066.2
ХБИ-дэд зүүулсэн тусламж хөнгөлөлт		18	742.5
Ахмад настан ХБИ-дэд олгосон хөнгөлөлтийн дүн		128	6808.7
Олон нийтийн оролцоонд түшиглэсэн халамж			
/Мянган-₮/			
		Нийгмийн халамжийн үйлчилгээнд зарцуулсан санхүүжилт	Олголтын хувь
Сум	Хуваарилагдсан санхүүжилт		
Алтанбулаг	22850	22850	100.0%
Аргалант	12900.0	12900.0	100.0%
Архуст	15900.0	15900.0	100.0%
Батсүмбэр	47050.0	47050.0	100.0%
Баянчандмань	36850.0	36850.0	100.0%
Баян	22760.0	22760.0	100.0%
Баян-Өнжүүл	16410.0	16410.0	100.0%
Баяндэлгэр	8840.0	8840.0	100.0%
Баянжаргалан	14135.0	14135.0	100.0%
Баянхангай	15725.0	15725.0	100.0%
Баянцагаан	30250.0	30250.0	100.0%
Баянцогт	16065.0	16065.0	100.0%
Борнуур	34660.0	34660.0	100.0%
Бүрэн	32500.0	32500.0	100.0%
Дэлгэрхаан	20870.0	20870.0	100.0%
Жаргалант	52600.0	52600.0	100.0%
Заамар	43050.0	43050.0	100.0%
Лүн	21010.0	21010.0	100.0%
Мөнгөнморьт	19405.0	19405.0	100.0%
Өндөрширээт	17025.0	17025.0	100.0%
Сэргэлэн	14675.0	14675.0	100.0%
Сүмбэр	15030.0	15030.0	100.0%
Угтаал	27850.0	27850.0	100.0%
Цээл	22250.0	22250.0	100.0%
Эрдэнэ	36680.0	36680.0	100.0%
Эрдэнэсант	43356.0	43356.0	100.0%
Зуунмод	149965.0	149965.0	100.0%
ХХҮХэлтэс	88529.0	88529.0	100.0%
<b>2006-11 сар</b>	<b>899190.0</b>	<b>899190.0</b>	<b>100.0%</b>



# Ү н э , т а р и ф

**а.Аймгийн төвд** 2006 оны 11 сард бараа үйлчилгээний үнэ тариф 2005 оны 12 сарын 31-ныхтай харьцуулахад **2.31%**, 2005 оны 11 сарынхаас **6.26 %**-иар тус тус өслөө. Харин 2006 оны 11 сард бараа үйлчилгээний үнэ **0.63** хувиар буурав.

Хэрэглээний бараа, үйлчилгээний үнэ, тарифын индекс бүлгийн дүнгээр  
Consumer price index of certain goods and services : by groups

угацаа periods	Хүнсний бараа, ундаа,ус Food and non-alcoholic beverages	состуу- руулах ундаа,архи Alcoholic beverages tobacco	хуцас, бөө- рөө, сумал Clothing footwear and cloth	Орон суу- ус, цахилгаан мүүл Housing, water electricity and fuels	Гэр ахуйн тасуулаа Гэр ахуйн бараа Furnishings, house- hold equipment and routine maintenance of the house	Эм тараа эмнэлзэйд үйлчилгээ Health, medical care and services	хувь percentage	
							Тээвэр Transport	Previous month=100
Өмнөх сартай харьцуулснаар							Previous month=100	
2006	I	100.13	100.45	99.64	94.86	99.51	99.52	100.00
	II	102.21	100.00	100.00	99.39	99.91	100.00	97.64
	III	101.12	104.77	96.62	103.37	101.68	100.00	100.00
	IV	106.53	100.00	95.51	100.09	100.33	101.29	106.54
	V	103.19	98.32	95.20	100.49	100.37	101.00	101.02
	VI	101.84	100.00	99.51	99.19	100.29	100.00	101.66
	VII	96.44	100.00	99.39	99.89	99.47	100.00	100.88
	VIII	98.36	99.67	100.11	100.00	92.08	101.33	101.42
	IX	97.7	100.67	102.07	100.00	109.67	100.00	105.36
	X	97.05	99.74	100.00	102.95	97.30	100.00	100.00
	XI	96.45	102.14	102.88	100.06	100.00	100.00	98.85
Өмнөх жилийн эцэстэй харьцуулснаар							Since dedinning of the year	
2006	I	100.13	100.45	99.64	94.86	99.51	99.52	100.00
	II	102.34	100.45	99.64	94.28	99.42	99.52	97.64
	III	103.49	105.24	96.27	97.00	101.09	99.52	97.64
	IV	110.24	105.24	91.96	46.00	101.42	100.81	104.03
	V	113.77	103.47	87.54	97.54	101.80	101.82	105.09
	VI	115.86	103.47	87.11	98.02	102.09	101.82	106.84
	VII	111.73	106.47	86.57	97.12	101.55	101.82	107.77
	VIII	109.31	103.13	86.66	97.12	102.65	103.18	109.30
	IX	107.37	105.86	88.04	100.26	105.39	103.18	115.10
	X	104.13	105.58	88.04	103.21	105.39	103.18	115.10
	XI	100.62	107.84	90.57	103.27	105.39	103.18	113.78

угацаа periods	Холбооны хэрэгсэл, шуудангийн үйлчилгээ Communication	Ирэлт, чөлөөт цэг, соёлын бараа үйлчил- гээ Recreation and culture	Олоосролын үйлчилгээ Education	Зочид буудал зооийн газар дотуур байр Restaurants and hotels	Бусад бараа үйлчилгээ Miscellaneous goods & services	Ерөнхий индекс Overall index	хувь percentage	
							Previous month=100	Since dedinning of the year
Өмнөх сартай харьцуулснаар							Previous month=100	
2006	I	100.00	97.88	100.00	100.00	100.36	99.70	100.00
	II	100.00	96.90	100.00	100.00	102.16	100.25	100.00
	III	100.00	100.00	100.00	100.00	100.00	100.25	100.00
	IV	100.00	100.00	100.00	100.00	100.53	102.64	100.00
	V	100.00	100.00	100.00	100.00	100.35	100.54	100.00
	VI	100.00	100.00	100.00	100.00	100.00	100.85	100.00
	VII	100.00	100.17	100.00	100.00	100.34	98.84	100.00
	VIII	100.00	98.88	100.00	100.00	100.00	99.40	100.00
	IX	102.95	102.95	100.00	100.00	103.77	100.91	100.00
	X	100.00	100.00	100.00	100.00	100.43	99.10	100.00
	XI	101.43	100.00	100.00	100.00	103.79	99.37	100.00
Өмнөх жилийн эцэстэй харьцуулснаар							Since dedinning of the year	
2006	I	100.00	97.88	100.00	100.00	100.36	99.70	100.00
	II	100.00	94.95	100.00	100.00	102.53	99.95	100.00
	III	100.00	94.85	100.00	100.00	102.53	100.20	100.00
	IV	100.00	94.85	100.00	100.00	103.07	102.85	100.00
	V	100.00	94.85	100.00	100.00	103.43	103.40	100.00
	VI	100.00	94.85	100.00	100.00	103.43	104.28	100.00
	VII	100.00	95.01	100.00	100.00	103.78	103.07	100.00
	VIII	100.00	93.94	100.00	100.00	103.78	102.84	100.00
	IX	102.95	94.43	100.00	100.00	103.78	103.78	100.00
	X	102.95	94.44	100.00	100.00	104.22	102.96	100.00
	XI	104.43	94.44	100.00	100.00	108.17	102.31	100.00

Энэ сард хүнсний болон өргөн хэрэгцээт зарим гол нэр төрлийн бараа, бүтээгдэхүүн дээд болон 2-гурил, задгай кг-ын гоймон, талх, жигнэмэг цайны печень, цагаан, шар будаа, хонь, ямаа, адуу, үхрийн мах, дотор мах, чанасан хиам, алим, алаг салат, элсэн чихэр, мишка зөөлөн чихэр, шоколад, жимсний чанамал, хайнз майонез, 2 кг-ын гүрж ногоон цай, липтон цай, эрэгтэй хүний зуны ботинк, А-80, А-92 бензин, дизелийн түлш зэрэг 25 нэрийн бараа бүтээгдэхүүний үнэ 1.15-40.0 хувиар буурсан нь ерөнхий индекс 0.63 хувиар буурахад нөлөөлөв.

Энэ хугацаанд задгай болон савласан сүү, тараг, айраг, өндөг, кг-ын масло, үзэм, төмс, манжин, байцаа, шилтэй өргөст хэмх, барбарис хатуу чихэр, алтан навч янжуур, эрэгтэй хүний дотортой курткa, биеийн тамирын хослол, эрэгтэй, эмэгтэй хүний брjк, эрэгтэй, эмэгтэй хүний өвлийн урт болон хагас түрийтэй гутал, буриад гутал, 40 мм хадаас, дунд гарын мөнгөн аяга зэрэг 21 нэрийн хүнсний болон бараа, бүтээгдэхүүний үнэ өсч, 148 нэрийн бараа, үйлчилгээний үнэ хэвийн байв. 11-р сард үнэ харьцангуй хэлбэлзэлтэй байгаа нь улирлын өөрчлөлттэй холбоотой байв.

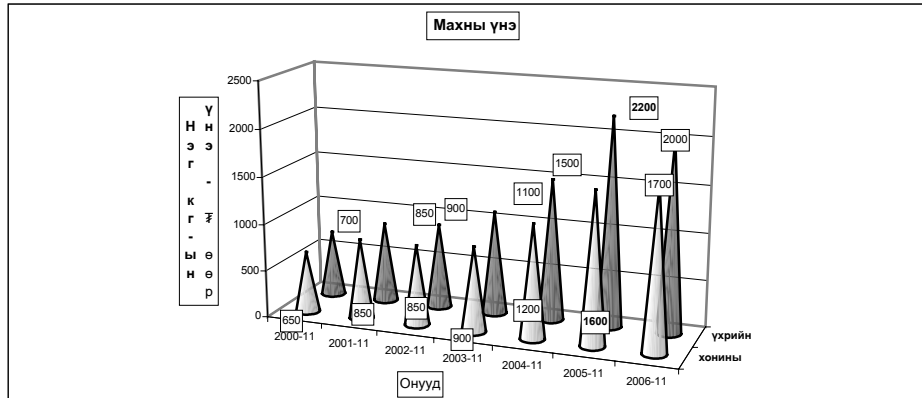

ХҮИ БАРАА БОЛОН ҮЙЛЧИЛГЭЭНИЙ БҮЛГЭЭР, 11-р сарын байдлаар  
CPI by COMMODITY AND SERVICE GROUP, by avgust

		2006-XI 2005-XII	2006-XI 2006-X
<b>ЕРӨНХИЙ ИНДЕКС</b>	<b>OVERALL INDEX</b>	<b>102.31</b>	<b>99.37</b>
Хүнсний бараа	Foodstuffs	100.62	96.45
Хүнсний бус бараа	Non-Food goods	108.17	103.79
Хүн амад үзүүлсэн үйлчилгээ	Market services rendered to population	103.00	100.00

ХЭРЭГЛЭЭНИЙ ҮНИЙН ИНДЕКС, бүлэг, дэд бүлгээр  
CONSUMER PRICE INDICES by group and subgroups

Бүлэг, дэд бүлэг	Group and subgroup	2006-XI 2005-XII	2006-XI 2006-X
<b>ХҮНСНИЙ БАРАА, УНДАА, УС</b>	<b>FOOD AND NON-ALCOHOLIC BEVERAGES</b>	<b>100.62</b>	<b>96.45</b>
Хүнсний бараа	Foodstuffs	100.38	96.40
Төх, гурил, будаа	Bread, flour and cereals	102.11	96.85
Мах, махан бүтээгдэхүүн	Meat and meat products	92.85	89.47
Сүү, сүүн бүтээгдэхүүн, өндөг	Milk, dairy products, and eggs	98.57	115.91
Төрөл бүрийн өвх, тос	Oils and fats	106.87	100.27
Жимс, жимсгэнэ	Fruit	87.75	92.99
Төмс, хүнсний ногоо	Potato and vegetables	99.32	105.98
Сахар, жимсний чанамал, чихэр, шоколад	Sugar, jam, candy and chocolate	107.74	98.08
Согтууруулах бус ундаа	Non-alcoholic beverages	107.76	98.10
<b>СОГТУУРУУЛАХ УНДАА, ТАМХИ</b>	<b>ALCOHOLIC BEVERAGES, TOBACCO</b>	<b>107.84</b>	<b>102.14</b>
Согтууруулах ундаа	Alcoholic beverages	107.14	100.00
Тамхи	Tobacco	109.61	107.89
<b>ХУВЦАС, БӨС БАРАА, ГУТАЛ</b>	<b>CLOTHING, FOOTWEAR AND CLOTH</b>	<b>90.57</b>	<b>102.88</b>
Хувцас, бөс бараа	Clothing, cloth	97.60	102.26
Гутал	Footwear	79.59	104.07
<b>ОРОН СУУЦ, УС, ЦАХИЛГААН, ХИЙН БОЛОН БУСАД ТҮЛШ</b>	<b>FUELS</b>	<b>103.27</b>	<b>100.06</b>
Орон сууцны засварын үйлчилгээ	Maintenance and repair of the dwelling	99.41	100.46
Усан хялгамж, бусад үйлчилгээ	Water supply and miscellaneous services	104.40	100.00
Цахилгаан, хийн болон бусад түлш	Electricity, gas and other fuels	103.74	100.00
<b>ГЭР АХУЙН ТАВИЛГА, ГЭР АХУЙН БАРАА</b>	<b>FURNISHINGS, HOUSEHOLD EQUIPMENT AND TOOLS</b>	<b>105.39</b>	<b>100.00</b>
Тавилга, хэрэгсэл, хивс, дэвсгэр	Furniture, carpets and other floor coverings	108.26	100.00
Өмөл, нэхмэл эдлэл	Household textiles	104.45	100.00
Цахилгаан бараа	Household appliances	105.92	100.00
Шилэн эдлэл, сав суулга	Glassware, tableware and household utensils	98.71	100.00
Багаж хэрэгсэл	Tools and equipment	106.36	100.00
Цэвэрлэгээний болон бусад жижиг бараа	Household maintenance	103.87	100.00
<b>ЭМ, ТАРИА, ЭМНЭЛГИЙН ҮЙЛЧИЛГЭЭ</b>	<b>HEALTH</b>	<b>103.18</b>	<b>100.00</b>
Эм тариа, эмнэлэгийн хэрэгсэл	Medical products, appliances and equipment	111.28	100.00
Амбулаторийн үйлчилгээ	Out-patient services	100.00	100.00
Эмнэлэгт хэвтэж эмчлүүлэх үйлчилгээ	Hospital services	100.00	100.00
<b>ТЭЭВЭР</b>	<b>TRANSPORT</b>	<b>113.78</b>	<b>98.85</b>
Тээврийн хэрэгсэлийн худалдан авалт	Purchase of vehicles	127.30	100.00
Хувийн тээврийн хэрэгсэлийн засвар, үйлчилгээ	Operation of personal transport equipment	100.22	98.06
Тээврийн үйлчилгээ	Transport services	124.99	100.00
<b>ХОЛБООНЫ ХЭРЭГСЭЛ, ШУУДАНГИЙН ҮЙЛЧИЛГЭЭ</b>	<b>COMMUNICATION</b>	<b>104.43</b>	<b>101.43</b>
<b>АМРАЛТ, ЧӨЛӨӨТ ЦАГ, СОЕЛЫН БАРАА, ҮЙЛЧИЛГЭЭ</b>	<b>RECREATION AND CULTURE</b>	<b>94.44</b>	<b>100.00</b>
Дуу, дүрс гарал зурал, бусад тоног төхөөрөмж	Audio, visual, photographic and information processing equipment	97.57	100.00
Чөлөөт цаг соёлын үйлчилгээ	Recreational and cultural services	101.13	100.00
Ном, сонин бичгийн хэрэгсэл	Newspapers, books and stationery	88.79	100.00
<b>БОЛОВСРОЛЫН ҮЙЛЧИЛГЭЭ</b>	<b>EDUCATION</b>	<b>100.00</b>	<b>100.00</b>
<b>ЗОЧИД БУУДАЛ, НИЙТИЙН ХООЛ, ДОТУУР БАЙРНЫ ҮЙЛЧИЛГЭЭ</b>	<b>HOTELS, AND RESTAURANTS</b>	<b>100.00</b>	<b>100.00</b>
Нийтийн хоолны үйлчилгээ	Catering service	100.00	100.00
Зочид буудал, дотуур байрны үйлчилгээ	Hotels, accommodation service	100.00	100.00
<b>БУСАД БАРАА, ҮЙЛЧИЛГЭЭ</b>	<b>MISCELLANEOUS GOODS AND SERVICES</b>	<b>108.17</b>	<b>103.79</b>
Хувь хүнд хандсан үйлчилгээ	Personal care	103.00	100.86
Хувь хүний эд зүйл, хэрэгсэл	Personal effects	158.19	128.00
Санхүүгийн үйлчилгээ	Financial services	100.00	100.00



Гараа, үйлчилгээний нэр төрөл, хэмжих нэгж	2006-11/ 2000-12	2006-11/ 2006-10
Гурил, дээд зэрэг Алтан тариа ХК, задгай	100.00	96.00
Гурил, 1-р зэрэг Улаанбаатар, задгай	102.63	97.50
Гурил, 2-р зэрэг Улаанбаатар, задгай	100.00	106.67
Гоймон, гадаад Макур 1кг	100.00	86.67
Гоймон, дотоод Алтан тариа ХК, Туузан	100.00	100.00
Талх, Хунс Ар ХК-ны, ш	108.25	94.44
Гуридан боов, 0.5кг Хунсар хк,	100.00	100.00
Жигнэмэг Өгөөж ХК, 100 гр цайны	90.91	90.91
Цагаан будаа, задгай, кг	101.82	93.33
Шар будаа, задгай, кг,	125.00	90.91
Хонины мах, кг	94.44	89.47
Ухрийн мах, кг	83.33	90.91
Адууны мах, кг	100.00	93.33
Ямааны мах	87.50	93.33
Дотор мах, цуудай, цусгүй	100.00	60.00
Хяан, чанасан, 1кг	109.09	96.00
Сүү, задгай, литр	83.33	125.00
Сүү, савласан, 1л Өэлүн	106.25	106.25
Тараг, задгай	100.00	155.56
Хорхой заруул, задгай, чихэртэй, кг	100.00	100.00
Айраг, 1литр	106.67	133.33
Хуурай сүү, кг, Орос, 25% -н тослогтой	125.00	100.00
Өндөг	86.67	108.33
Ургамлын тос, 1 литр	107.69	100.00
Өрхөн тос, кг	109.09	100.00
Шар тос, кг	106.06	100.00
Масло, задгай, 1 кг	96.88	103.33
Алим, шар, кг	87.50	87.50
Мэндрийн, кг	104.55	100.00
Узайн Хятад, кг	80.00	109.09
Төмс	82.50	110.00
Лууван, кг	72.73	100.00
Манжин, кг	72.73	133.30
Байцаа, кг	66.67	133.33
Сонгино, кг	142.86	100.00
Өргөст хэмх, шилтэй, дарсан	127.78	104.55
Алаг салат, шилтэй "Urbalek", 630 гр	100.00	96.30
Элдэн чихэр, кг, Хятад	106.67	94.12
Хатуу чихэр, 1 кг	120.00	109.09
Зөөлөн чихэр, "Мишха", кг	101.43	98.61
Шоколад, "Апрел Gold"	100.00	91.67
Жимсний чанамал, "VIDAN", цэвэр жин 380 гр	76.92	83.33
Давс, цагаан, 1 кг, йоджуулсан	93.33	100.00
Майонез	102.86	100.00
Кетчуп, халуун ногоогүй, Польш, 250 гр	166.67	98.10
Ногоон цай, Турж, 2 кг	104.00	96.30
Байхуу цай, Литтон, 20 ширхэгтэй	100.00	96.00
Ундаа, Витафит, алимин, 1.5 л	100.00	100.00
Ундаа, "Бидний ундаа", 1.0 л, MCS Coca Cola	124.44	100.00
Цагаан архи, 0.5л, Хараа	107.14	100.00

Гараа, үйлчилгээний нэр төрөл, хэмжих нэгж	2006-11/ 2000-12	2006-11/ 2006-10
Ниво, Кэсс, 0.33 л	107.14	100.00
Янжуур тамхи, Шест	106.67	100.00
Янжуур тамхи, "Алтан навч"	114.29	114.29
Дүнсэн тамхи 1 боодол=350 гр	100.00	100.00
Дээлийн даавуу, 140 см өргөнтэй, м	106.67	100.00
Дэлийн ба, м, Хятад	100.00	100.00
Эрээн даавуу, м, нарийн энтэй, Орос	100.00	100.00
Торго, задгай цэцгэн хээтэй, 78 см өргөнтэй, 1 м	100.00	100.00
Зулхай, м	100.00	100.00
Эрэгтэй хүний дотортой куртка	100.00	106.70
Костюм, 2 хос, энгийн хийцтэй, 48 размер, Хятад	90.00	100.00
Ноосон цамц, 50% ноос, 48 размер, Хятад	100.00	100.00
Сороочка, урт ханцуйтай, 35% хөвөн даавуу, Хятад	71.43	100.00
Биеийн тамирын хослол, 48-52 размер, энгийн, Хятад	100.00	105.88
Жинс, 30-33 размер, Хятад	109.09	100.00
Брюк, 46-48 размер, энгийн хийцтэй, Хятад	116.67	116.67
Даавуун Футболка, 100% даавуу, дугуй захтай, Хятад, нимгэн	107.69	100.00
Трусы, 100% хөвөн даавуу	100.00	100.00
Оймс, даавуун, Хятад	116.67	100.00
Хиймэл нэхий дээл, 48 размер, Хятад	100.00	100.00
Эмэгтэй хүний хаавар намрын пальто	91.67	100.00
Эмэгтэй хүний доторгүй куртка, хагас урт, 46-48 размер, Хятад	83.33	100.00
Эмэгтэй хослол, 2 хос, 46-48 размер, Хятад	100.00	100.00
Ноосон цамц, Хятад	125.00	100.00
Кофга, гоёлын, урт ханцуйтай	81.25	100.00
Юбка, 100% полиэстр	106.67	100.00
Биеийн тамирын хувцас, хөвөн даавуун материалтай, Хятад	94.12	100.00
Эмэгтэй өмд, 46-48 размер,	80.00	114.29
Ноосон өмд, Хятад	87.50	100.00
Хөхний даруулга, Хятад	120.00	100.00
Трусы, 100% хөвөн даавуу, Хятад	80.00	100.00
Трико, 100% поджамид, Хятад	80.00	100.00
Оймс, даавуун, Хятад	120.00	100.00
Хаавар, намрын куртка, синтэфон дотортой, 6-7 настай хүүхдийн, Хятад	88.89	100.00
Хүүхдийн ноосон цамц, Хятад	92.31	100.00
Эрэгтэй хүүхдийн сороочка, цагаан, Хятад	100.00	100.00
Хүүхдийн жинсэн өмд, Хятад	75.00	100.00
Хүүхдийн футболка, Хятад	111.11	100.00
Хүүхдийн оймс, 5-7 нас, ноосон, Хятад	100.00	100.00
Эрэгтэй хүний ороолт, ноосон даавуу, Хятад	100.00	100.00
Эрэгтэй савхин бээлий, 9 размер, дотоод	84.62	100.00
Эмэгтэй хүний ноосон мэллэй	85.71	100.00
Эрэгтэй өвлийн гутал, хагас турийтэй	88.00	100.00
Эрэгтэй ботинк, ширэн, үдээстэй	55.26	100.00
Эрэгтэй хүний нүүс, 41-43 размер, Хятад	65.00	100.00
Эмэгтэй өвлийн гутал, ширэн, урт турийтэй, цахилгаантай, энгийн, Хятад	100.00	100.00
Эмэгтэй хаавар, намрын гутал, ширэн, богино турийтэй	65.22	100.00
Эмэгтэй хүний ширэн туфли, хиймэл арьсан дотортой, Хятад	100.00	100.00
Эрэгтэй хүүхдийн өвлийн нүүдэн гутал, 36--38 размер, Хятад	63.33	100.00

бараа, үйлчилгээний нэр төрөл, хэмжих нэгж	2006-11/ 2000-12	2006-11/ 2006-10
Буриад гутал, 3-5 настай хүүхдийн	100.00	107.14
Хүүхдийн пүүз, Хятад, 10-12 насны хүүхдийн	100.00	100.00
Цагаан тосон будаг, Хятад, байшинтай	100.00	100.00
Цемент, Хятад, 1уут	100.00	100.00
Цонхны шил, 1м2	100.00	115.38
Хадаас, 40 мм, кг	100.00	100.00
Гэрийн мод	100.00	100.00
Орон сууцанд засвар хийлгэх хөлс, 2 өрөө байр	100.00	100.00
Цэвэр усны үнэ, сард, орон сууцны айлын, 1 хүний	100.00	100.00
Цэвэр ус, гэр хороолол, 1 л	100.00	100.00
Хог хаягдал, орон сууцны нэг өрхийн, сард	100.00	100.00
Хог хаягдал, сард, гэр хорооллын 1 өрхийн	100.00	100.00
Бохир усны үнэ, сард, 1 хүний	100.00	100.00
Засвар үйлчилгээний хөлс (СӨХ-с авах хөлс)	100.00	100.00
Халаалт, 1м <sup>2</sup>	100.00	100.00
Орон сууцны цахилгаан, 1 кВт	100.00	100.00
Гэр хорооллын цахилгаан, 1 кВт	100.00	100.00
Түлшний мод, шуудайгаар	100.00	100.00
Нүүрс, 1 тонн	100.00	100.00
Халуун ус, сард, 1 хүний	100.00	100.00
Модон ор, хээтэй	112.50	100.00
Модон авдар, хээтэй	100.00	100.00
Диван, гэр хийцийн	109.09	100.00
Хивс, 2х3м хэмжээтэй, энгийн, "Эрдэнэт хивс"	106.25	100.00
Шалны хулдаас, Хятад	100.00	100.00
Орны бүтээлэг	100.00	100.00
Хөвөнтэй хөнжил, 1 хүний	100.00	100.00
Ор, хөнжлийн даавуу	100.00	100.00
Гар нүүрийн элчуур, 30*60см	100.00	100.00
Хөргөгч, Хятад	100.00	100.00
Угаалгын машин, хагас автомат, Хятад	100.00	100.00
Цахилгаан индүү, Хятад	100.00	100.00
Данх, никель, 3л	100.00	100.00
Цайны халуун сав, 2 л	96.70	100.00
Шаазан аяга, Хятад	100.00	100.00
Төмөр зуух, нимгэн төмрөөр хийсэн, энгийн	100.00	100.00
Хуруу 7ай, 1.5в	100.00	100.00
Эдийн саван, ОК	100.00	100.00
Угаалгын нунтаг, "ОМ О-99"	100.00	100.00
Аяга, тавиаг угаагч шингэн	100.00	100.00
Лаа, Монлаа, нэг боодол	100.00	100.00
Шүдэнз, толгой, Орос	100.00	100.00
Аспирин, 10ш	125.00	100.00
Ампцилин, 10ш	100.00	100.00
Витамин "С", үрлэн, 50ш	107.69	100.00
Хлорфенамен, Монос	100.00	100.00
Пенициллин, тариагаар, 1 сая	100.00	100.00
Кальцилорид, тариагаар, 10 амплу	100.00	100.00
Бинт, дотоод	100.00	100.00

бараа, үйлчилгээний нэр төрөл, хэмжих нэгж	2006-11/ 2000-12	2006-11/ 2006-10
Шүдний эмчид үзүүлэх, цементэн пломба тавиулах	100.00	100.00
Эмнэлгийн ор хоногийн хөлс, өдрийн, даатгал ороогүй	100.00	100.00
Мотоцикл (машин) ИЖ Планета-5	127.78	100.00
Унадаг дугуй, Хятад	100.00	100.00
Автомашин дугуй	87.50	100.00
Бензин, А-80, 1 литр	105.06	100.00
Бензин, А-92, 1 литр	113.25	100.00
Дизелийн түлш, 1 литр	106.32	100.00
Машин дугуй нөхөх хөлс	100.00	100.00
УБ-аймгийн төвийн төмөр замын хөлс, том хүн, нэг талдаа, куле	-	-
Автобусны билет, том хүн	200.00	100.00
Хот доторх таксини хөлс, 1 км	100.00	100.00
УБ-Аймгийн төвийн таксини хөлс, нэг талдаа	111.11	100.00
УБ-аймгийн төвийн онгоцны билет, том хүн, нэг талдаа	-	-
Энгийн утаснаас энгийн утас руу ярих 1 минутын тариф	100.00	100.00
Мобикомын урьдчилсан төлбөрт үйлчилгээний цэнэглэгч карт, 60 хоногийн эрхтэй, 60	109.68	103.03
Аймгийн төв-УБ руу 3 мин утсаар ярих хөлс	100.00	100.00
Өнгөт телевизор, 21"-ийн SHARP	94.00	100.00
DVD тоглуулагч, Хятад	100.00	100.00
Магнитофон хөгжим, Хятад	100.00	100.00
Зургийн хальс, 200 мэдрэмжтэй, 36 кадртай, Коника, Фужи	100.00	100.00
Бичлэггүй CD	100.00	100.00
Зурагтын сарын хураамж	100.00	100.00
Кабелийн телевизийн сарын хураамж:	100.00	100.00
Зургийн хальс угаалгах хөлс, 10х15см, Фужи Фильм, Коника	107.14	100.00
Биллиард тоглох хөлс, клубт	100.00	100.00
Сурах бичиг, 5-р ангийн, Математик	100.00	100.00
Сурагчийн дэвтэр, дөрвөлжин шугамтай, 12 хуудастай	83.33	100.00
Орон нутгийн сонини улирлын захиалга	70.31	100.00
Ил захидал	100.00	100.00
Тосон бал	100.00	100.00
Улсын их, дээд сургуулийн жилийн сургалтын төлбөр	100.00	100.00
Зоогийн газрын хоолны үнэ	100.00	100.00
Цэцэрлэгийн хүүхдийн хоолны мөнгө, 1 өдрийн	100.00	100.00
Зочид буудлын хөлс, энгийн, 1 хүн, 1 хоног	100.00	100.00
Эрэгтэй үс засуулах хөлс	100.00	100.00
Эмэгтэй үс засуулах хөлс, энгийн тайралт	100.00	100.00
Нийтийн халуун усны хөлс, том хүн	100.00	100.00
Эмэгтэй хүний нүүрний энгэсэг	100.00	100.00
Гар нүүрийн саван	105.90	100.00
Үсний шампунь, Clear	110.34	100.00
Шүдний оо, Lucky mint	100.00	100.00
Ариун цэврийн цаас, боодол, орос	100.00	100.00
Мөнгөн аяга, хээтэй, дунд гарын	205.71	144.00
Банкны үйлчилгээний хөлс, мөнгөн гуйвуулгын шимтгэл, дансгүй	100.00	100.00

2006-11-21/2005-12-21

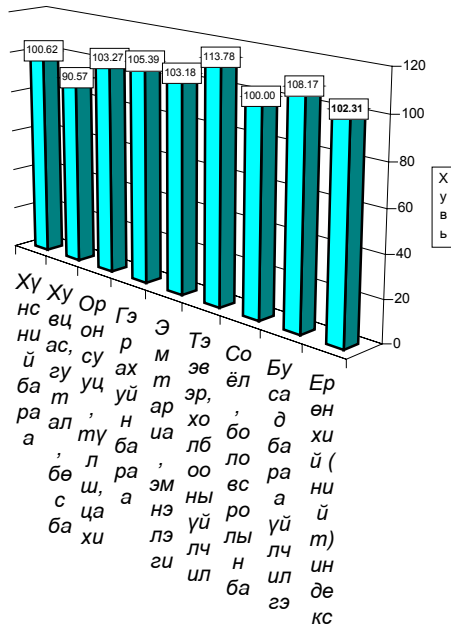

2006-11/2005-11

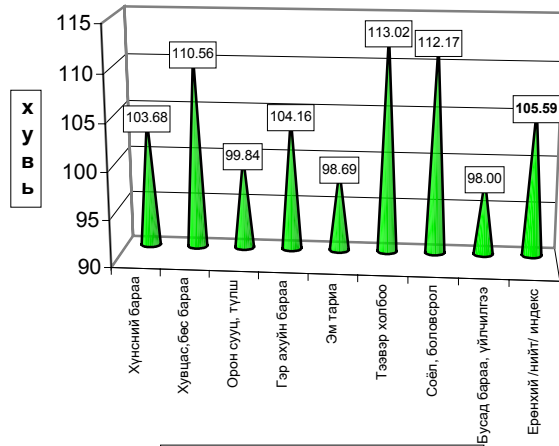

Бариа үйлчилгээний бүл гээр

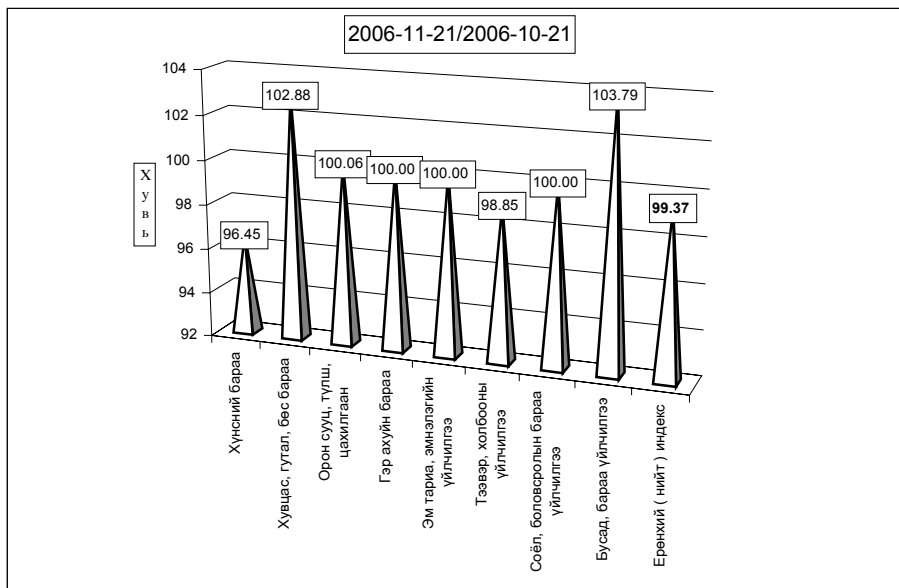

**б. Хөдөөд** 2006 оны 11 сард бараа үйлчилгээний үнэ тариф 2000 оны 12 сартай харьцуулахад **38.07%**, 2005 оны 11 сарынхаас **6.26%-иар өсч**, 2006 оны 11 сард **0.02 хувиар буурав**.

Хэрэглээний бараа, үйлчилгээний үнийн индекс, 2006. XI  
Consumer price index of certain goods and services, 2006. XI

БҮЛЭГ		GROUP	/хөдөөд/		(хувиар)
			2006-11/ 2000-12	2006-11/ 2005-11	2006-11/ 2006-10
<b>Хүнсний бараа</b>		<b>Foodstuffs</b>	<b>155.43</b>	<b>107.06</b>	<b>100.02</b>
Ү	Гурил, гурилан бүтээгдэхүүн	Flour and flour products	131.60	102.69	99.96
Ү	Мах, махан бүтээгдэхүүн	Meat and meat products	304.01	114.68	97.72
н	Сүү, сүүн бүтээгдэхүүн	Milk and dairy products	108.13	103.51	108.69
э	Саахар, чихэр, цай, жимс	Sugar, candy, tea, fruits	128.04	119.80	100.76
э	Төмс, хүнсний ногоо	Potatoes and vegetables	114.51	100.98	101.11
с	Хүнсний бусад бараа	Other foodstuffs	130.25	101.85	99.66
	Архи, ундаа, тамхи	Alcohol and tobacco	101.79	104.64	100.08
<b>Хувцас, гутал, бөс бараа</b>		<b>Clothing, footwear and cloth</b>	<b>104.59</b>	<b>105.25</b>	<b>99.92</b>
ү	Эрэгтэй хүний хувцас	Men's clothing	132.81	125.83	99.59
ү	Эмэгтэй хүний хувцас	Women's clothing	117.39	117.15	99.86
н	Хүүхдийн хувцас	Children's clothing	128.54	103.24	100.28
ээ	Бүх төрлийн гутал	Footwear	81.90	90.29	100.00
с	Хөвөн, бөс бараа	Cloth	129.05	117.21	100.38
<b>Орон сууц, түлш, цахилгаан</b>		<b>Housing, heating, electricity</b>	<b>141.79</b>	<b>106.15</b>	<b>100.05</b>
<b>Гэр ахуйн бараа</b>		<b>Household goods</b>	<b>111.66</b>	<b>103.46</b>	<b>100.41</b>
<b>Эм тариа, эмнэлгийн үйлчилгээ</b>		<b>Medical care and services</b>	<b>116.81</b>	<b>109.79</b>	<b>100.00</b>
<b>Тээвэр, холбооны үйлчилгээ</b>		<b>Transport and communication</b>	<b>160.13</b>	<b>106.69</b>	<b>99.40</b>
<b>Соёл, боловсролын бараа үйлчилгээ</b>		<b>Cultural goods and recreation</b>	<b>120.63</b>	<b>107.37</b>	<b>100.00</b>
<b>Бусад бараа, үйлчилгээ</b>		<b>Other goods and services</b>	<b>94.17</b>	<b>99.47</b>	<b>99.89</b>
<b>Ерөнхий (нийт) индекс</b>		<b>Overall index</b>	<b>138.07</b>	<b>106.26</b>	<b>99.98</b>

Тус аймгийн хэмжээгээр 2006 оны 11-р сард ХАА-н болон өргөн хэрэгцээний бараа, үйлчилгээний үнэ тариф ямар байгааг сумдаар үзүүлбэл.

ХАА-н бүтээгдэхүүний үнэ (₮-өөр)

Сумд	Sumd	дундаж үнэ, ₮ Average prices, tog											
		Үхрийн мах Beef, grade			Хонины мах Mutton, grade			Төмс. /Potato/			Сонгино. /Onion/		
		2005.XI	2006.X	2006.XI	2005.XI	2006.X	2006.XI	2005.XI	2006.X	2006.XI	2005.XI	2006.X	2006.XI
АБ	АВ	1,500	1,600	1,600	1,400	1,400	1,500	250	250	350	500	350	350
АР	АР	2,500	2,500	2,500	2,000	2,200	2,200	300	350	350	500	500	500
АТ	АТ	1,800	2,500	2,200	1,600	2,300	2,000	300	300	300	550	600	600
БС	ВС	2,500	2,700	2,500	2,600	2,500	2,300	300	300	350	400	500	500
БА	ВА	2,200	2,400	2,400	2,000	2,300	2,300	300	350	350	400	550	550
БД	ВД	2,200	2,700	2,500	2,000	2,200	2,200	350	300	300	500	500	500
БЖ	ВЖ	2,000	1,800	1,800	1,800	1,600	1,600	300	350	350	550	500	500
БӨ	ВО	1,600	1,900	1,900	1,500	1,800	1,800	350	350	350	500	500	300
БХ	ВКН	2,100	2,200	1,600	1,300	2,000	1,500	250	350	400	500	500	500
БЦ	ВТС	2,000	2,100	2,100	1,900	1,900	1,900	400	300	300	550	500	500
БТ	ВТ	2,100	2,300	2,500	1,500	2,000	2,200	350	350	300	500	600	600
БЧ	ВСН	2,000	2,500	2,500	2,000	2,400	2,400	250	350	350	500	600	600
БН	ВН	2,300	2,500	2,500	1,800	2,300	2,300	200	200	200	500	700	700
БҮ	ВУ	2,200	3,000	3,000	2,000	2,800	2,800	400	400	400	500	350	350
ДХ	ДКН	2,200	1,700	1,700	2,000	1,500	1,500	300	400	350	600	500	500
ЖА	ЖА	2,500	2,600	2,500	1,800	2,500	2,200	300	200	280	450	220	250
ЗА	ЗА	2,400	2,600	2,400	2,100	2,300	2,000	350	350	300	500	500	500
ЛҮ	ЛУ	2,300	2,600	2,600	2,100	2,000	2,000	300	500	300	450	500	500
ММ	ММ	1,800	2,700	2,700	1,800	2,500	2,500	300	400	350	460	480	480
ӨШ	ОШ	2,000	1,000	1,500	1,300	1,500	1,500	300	400	300	350	500	500
СҮ	СУ	2,500	2,200	2,200	2,000	2,200	2,200	180	400	300	500	500	500
СЭ	СЕ	1,900	2,600	2,600	2,200	2,500	2,500	250	40	300	500	500	500
УГ	УГ	2,000	2,000	2,000	1,600	2,000	2,000	200	350	300	350	500	500
ЦЭ	ТСЕ	2,000	2,500	2,500	2,000	2,300	2,300	250	400	350	500	500	500
ЭР	ЕР	1,800	2,200	2,200	1,700	2,000	2,000	250	250	250	250	450	450
ЭС	ЕС	2,000	2,200	2,200	1,000	1,000	1,000	300	350	350	550	500	500
ЗМ	ЗМ	2,000	2,000	2,000	1,800	1,800	1,800	250	400	300	450	400	400
Айм	Aim	2,067	2,281	2,248	1,800	2,067	2,019	290	358	321	476	504	497

Сумд	Sumd	дундаж үнэ, ₮ Average prices, tog											
		Шингэн сүү /1 литр/ /Milk, Litre/			Ямааны ноолуур/1 кг/ Greazy cashmere/1 kg/			Тэмээний ноос. /1 кг/ Camel s wool / 1 kg/			Хонины ноос /1 кг/ Sheep wool /1 kg /		
		2005.XI	2006.X	2006.XI	2005.XI	2006.X	2006.XI	2005.XI	2006.X	2006.XI	2005.XI	2006.X	2006.XI
АБ	АВ	400	400	450	30,000	30,000	30,000				300	300	300
АР	АР	300	400	400	30,000	30,000	30,000	900	900	900	350	350	350
АТ	АТ	300	300	400	28,000	30,000	30,000				350	600	600
БС	ВС	200	250	350	30,000	28,000	28,000				300	350	350
БА	ВА	500	350	350	26,000	28,000	28,000	1,000	1,000	1,000	300	300	300
БД	ВД	400	300	400	28,000	23,000	38,000	1,600	1,600	1,000	500	450	700
БЖ	ВЖ	350	400	400	26,000	30,000	30,000	700	800	800	300	350	350
БӨ	ВО	500	300	500	30,000	28,000	28,000	900	900	900	300	250	250
БХ	ВКН	400	300	400	30,000	30,000	30,000				350	350	350
БЦ	ВТС	300	350	350	27,000	28,000	28,000	1,000	1,500	1,500	250	250	250
БТ	ВТ	300	300	400	28,000	29,000	29,000				350	180	180
БЧ	ВСН	200	300	300	30,000	30,000	30,000				350	250	250
БН	ВН	300	200	300	25,000	25,000	25,000	700	1,000	1,000	300	300	300
БҮ	ВУ	500	400	400	27,000	30,000	30,000	1,500	1,500	1,000	350	320	300
ДХ	ДКН	300	400	400	28,000	25,000	25,000	2,000	2,000	2,000	350	320	320
ЖА	ЖА	400	400	450	30,000	30,000	33,000				250	220	220
ЗА	ЗА	700	300	500	29,000	30,000	30,000	800	1,000	1,000	250	280	280
ЛҮ	ЛУ	600	500	500	28,000	26,000	26,000	1,500	2,500	2,500	300	300	300
ММ	ММ	180	350	350	25,000	22,000	22,000	2,000	500	500	200	200	200
ӨШ	ОШ	500	500	500	30,000	30,000	30,000	1,000	1,000	1,000	300	200	200
СҮ	СУ	300	230	300	31,000	25,000	25,000				250	250	250
СЭ	СЕ	300	300	400	28,000	22,000	22,000	800	800	800	300	200	200
УГ	УГ	400	400	400	29,000	30,000	30,000				300	300	300
ЦЭ	ТСЕ	350	350	350	30,000	25,000	25,000				350	350	350
ЭР	ЕР	300	250	300	25,000	25,000	25,000	1,000	1,000	1,000	300	300	300
ЭС	ЕС	400	300	350	30,000	25,000	25,000	1,000	1,000	1,000	300	300	300
ЗМ	ЗМ	450	500	500	27,000	30,000	30,000	1,500	1,500	1,500	300	300	300
Айм	Aim	375	346	396	28,333	27,556	28,222	1,171	1,206	1,141	311	301	309

Сумд	Sum	Average prices, tog											
		Адууны шир			Үхрийн шир			Хонины арьс			Ямааны арьс		
		Horse hide			Cattle hide			Sheep skin			Goat skin		
		2005.XI	2006.XI	2006.XI	2005.XI	2006.XI	2006.XI	2005.XI	2006.XI	2006.XI	2005.XI	2006.XI	2006.XI
АБ	АВ	20,000	20,000	24,000	24,000	24,000	26,000	3,500	2,600	4,000	10,000	5,500	11,000
АР	АР	20,000	20,000	25,000	18,000	20,000	25,000	4,000	2,500	3,500	11,000	3,000	11,000
АТ	АТ	18,000	20,000	22,000	15,000	20,000	25,000	3,000	2,000	4,000	10,000	3,000	10,000
БС	BS	20,000	20,000	16,000	25,000	25,000	20,000	4,500	2,500	4,000	10,000	3,000	10,000
БА	BA	20,000	22,000	20,000	18,000	15,000	20,000	3,000	2,000	3,500	6,000	3,500	7,000
БД	BD	20,000	20,000	30,000	24,000	22,000	29,000	2,000	3,500	3,500	10,000	3,000	7,500
БЖ	BJ	30,000	18,000	25,000	18,000	22,000	28,000	3,500	1,500	4,000	10,000	2,000	10,000
БӨ	BO	25,000	20,000	20,000	20,000	21,000	21,000	4,000	2,000	3,500	10,000	3,000	9,500
БХ	BKH	23,000	26,000	27,000	18,000	29,000	30,000	4,500	3,500	3,500	11,000	7,000	10,500
БЦ	BTS	20,000	20,000	20,000	20,000	27,000	23,000	3,500	2,500	2,500	10,500	3,000	9,000
БТ	BT	20,000	17,000	22,000	17,000	15,000	24,000	3,000	4,000	3,500	9,000	4,000	8,500
БЧ	BCH	19,000	15,000	15,000	25,000	20,000	20,000	3,000	2,000	4,000	10,000	3,500	10,500
БН	BN	20,000	15,000	28,000	20,000	18,000	30,000	2,500	2,500	2,500	9,000	3,000	9,000
БҮ	BU	20,000	20,000	20,000	15,000	25,000	25,000	3,000	3,000	3,000	10,000	3,000	10,000
ДХ	DKH	15,000	20,000	25,000	18,000	25,000	20,000	3,000	3,500	3,000	9,000	3,000	10,000
ЖА	JA	22,000	25,000	36,000	20,000	30,000	29,000	2,500	3,000	3,500	8,000	4,000	10,000
ЗА	ZA	18,000	20,000	20,000	20,000	25,000	22,000	3,500	2,000	4,000	7,000	3,500	8,500
ЛҮ	LU	20,000	23,000	23,000	28,000	18,000	18,000	3,000	2,000	4,000	9,000	6,000	10,000
ММ	MM	20,000	15,000	15,000	21,000	18,000	18,000	3,500	2,500	3,500	10,000	3,000	10,000
ӨШ	OSH	16,000	20,000	24,000	16,000	23,000	26,000	3,000	2,000	3,500	9,000	2,500	9,000
СҮ	SU	20,000	20,000	22,000	12,000	18,000	18,000	3,500	2,000	3,500	8,000	4,200	10,500
СЭ	SE	20,000	23,000	25,000	20,000	26,000	26,000	3,500	2,000	4,000	10,000	3,800	11,000
УГ	UG	20,000	20,000	23,000	21,000	25,000	22,000	2,500	2,500	3,000	8,500	3,000	10,000
ЦЭ	TSE	18,000	18,000	18,000	15,000	15,000	15,000	2,500	2,000	3,000	7,500	2,500	11,000
ЭР	ER	28,000	22,000	22,000	18,000	18,000	18,000	3,500	4,500	4,500	11,500	6,000	9,500
ЭС	ES	20,000	24,000	24,000	15,000	20,000	20,000	3,500	3,000	4,000	9,500	3,000	11,000
ЗМ	ZM	22,000	22,000	23,000	23,000	28,000	35,000	3,700	2,200	4,000	10,000	4,000	12,000
Айм		20,593	20,185	22,741	19,407	21,926	23,444	3,267	2,567	3,574	9,389	3,630	9,852

Өргөн хэрэгцээт бараа үйлчилгээний үнэ

Сумд		1-р гурил Flour, grade1, 1 kg	2-р гурил Flour, grade2, 1 kg	Цагаан буддаа Rice 1 kg	Шар буддаа Millet 1 kg	Элсэн чихэр Sugar 1 kg	Ундны ус Monthly water 1 liter	Цахил- гааны Electricity 1 kw
АБ	АВ	500	490	600	380	1000	0.80	56.00
АР	АР	500	400	600	400	950	1.00	54.00
АТ	АТ	500	480	600	500	1000	0.90	56.00
БС	BC	420	380	650	4540	1000	0.50	57.00
БА	BA	450	400	600	450	950	1.00	56.00
БД	BD	500	450	660	600	1000	0.70	56.00
БЖ	BG	500	450	650	550	1000	0.50	56.00
БӨ	BO	500	440	650	500	1100	1.00	59.00
БХ	BKH	500	450	600	550	1100	1.00	56.00
БЦ	BTS	500	490	600	450	1050	1.00	56.00
БТ	BT	550	500	650	450	1400	1.00	59.00
БЧ	BCH	440	400	600	450	1000	1.00	54.00
БН	BN	500	450	700	500	1000	2.00	54.00
БҮ	BU	400	350	600	500	1100	0.50	56.00
ДХ	DKH	520	480	700	600	1100	1.00	58.65
ЖА	JA	450	400	600	400	900	1.00	56.12
ЗА	ZA	510	480	750	500	900	1.00	58.05
ЛҮ	LU	450	400	600	500	950	0.50	56.00
ММ	MM	400	380	650	550	1000	0.00	57.00
ӨШ	OSH	470	380	650	600	900	0.80	56.00
СҮ	SU	450	380	700	500	900	1.00	56.00
СЭ	SE	450	400	650	500	950	1.30	58.65
УГ	UG	460	450	650	600	1000	0.50	58.00
ЦЭ	TSE	500	440	600	650	1100	1.50	56.00
ЭР	ER	460	380	600	550	1000	1.50	57.00
ЭС	ES	500	450	600	600	1000	1.00	54.00
ЗМ	ZM	390	320	600	500	900	1.25	50.00



## А Ж И Л Г Ü Й Ч Ü Ü Д

Сумдын хөдөлмөр зохицуулалтын албанд **бүртгэлтэй байгаа ажилгүйчүүдийн тоо** 2006 оны эхний 11 сард **774** болж, 2005 оны жилийн эцсээс 89 хүнээр , өмнөх сарынхаас мөн **33** хүнээр тус тус **өслөө**.

Ажилгүйчүүдийн **55.9** хувь буюу **433** нь эмэгтэйчүүд, **14.3** хувь нь урьд нь **ажил эрхлэж байсан**, **85.7** хувь нь **анх удаа ажил эрж байгаа** хүмүүс юм. Оны эхний 11 сард **863** хүн ажилд орсны **0,1** хувь нь УҮГ-т, **22,94** хувь нь төрийн болон төсөвт байгууллагад, **34.18** хувь нь нөхөрлөл, компанид, **2.78** хувь нь Хоршоонд, **40.09** хувь нь бусад байгууллагад ажил эрхлэх болжээ.

Ажил эрхлэх болсон хүмүүсийн **55.1** хувь буюу **476** нь эмэгтэйчүүд байна.

Оны эхнээс бүртгүүлсэн нийт ажилгүйчүүд **1059** байгаагийн **3,2%** нь орон тооны цомхотголоор, **1,98%** нь байгууллага нь татан буугдсан, **1,60%** нь өөр газраас шилжин ирсэн, **1,70%** нь сургууль төгссөн, **0,28%** нь мэргэжлийн ажил олдохгүй, **91.2** хувь нь бусад шалтгаантай байна.

Ажилгүйчүүдийг боловсролын байдлаар нь авч үзбэл **12,02%** нь дээд, **8.53%** нь тусгай дунд, **6.59%** нь мэргэжлийн анхан шатны, **29.46%** нь бүрэн дунд, **39.66 %** нь бүрэн бус дунд, **3,23 %** нь бага буюу боловсролгүй хүмүүс эзлэв.

Хөдөлмөрийн насны **10000** хүнд дунджаар **140** ажилгүйчүүд ногдож байгаагийн дотор **Эрдэнэ, Архуст, Зуунмод, Баянхангай, Дэлгэрхаан** сумдад харьцангуй их (**417-190** хүн) гарлаа.

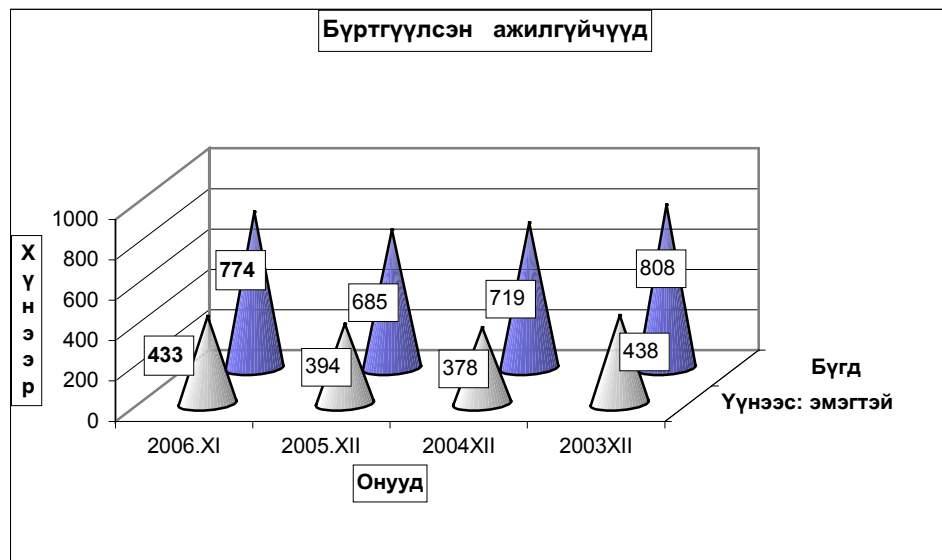

**Бүртгүүлсэн Ажилгүйчүүдийн тоо тайлант хугацааны эцэст**  
**Number of unemployed registered persons , at the end of period**

	Ажилгүйчүүд Unemployment			Дүнд эзлэх хувь		ЭЗ-ийн идэвхтэй хүнд эзлэх хувь	
	2004 11-30	2005 11-30	2006 11-30	2005 11-30	2006 11-30	Оны эцэст	
						2004	2005
<b>БҮГД TOTAL</b>	<b>851</b>	<b>603</b>	<b>774</b>	<b>100.0%</b>	<b>100.0%</b>	<b>1.71%</b>	<b>1.63%</b>
үүнээс: а. урьд нь ажилтай байсан	303	124	111	20.6%	14.3%		
б. анх удаа ажил эрж байгаа	548	479	663	79.4%	85.7%		
Ажилгүйчүүд насны бүлгээр: Unemployment:by age group	<b>851</b>	<b>603</b>	<b>774</b>	<b>100.0%</b>	<b>100.0%</b>		
16 - 24 настай	184	135	153	22.4%	19.8%		
25 - 34 настай	294	183	266	30.3%	34.4%		
35 - 44 настай	272	188	234	31.2%	30.2%		
45 - 60 настай	101	97	121	16.1%	15.6%		
<b>Бүгдээс-эмэгтэй Total by- fem</b>	<b>451</b>	<b>342</b>	<b>433</b>	<b>56.7%</b>	<b>55.9%</b>	<b>1.90%</b>	<b>1.97%</b>

**Бүртгүүлсэн Ажилгүйчүүдийн тоо боловсролын түвшингээр**  
**Number of unemployed registered persons , by educational level**

	2003.XII	2004.XII	2005.XII	2006 он	
				X	XI
<b>Бүгд Total</b>	<b>808</b>	<b>719</b>	<b>685</b>	<b>774</b>	<b>0</b>
үүнээс:Эмэгтэй of whom female	438	378	394	433	
Дээд боловсролтой Higher education	82	71	64	93	
Тусгай дунд боловсролтой Specialized secondary education	65	47	54	66	
Мэргэжлийн анхан шатны Skilled workers	48	53	45	51	
Бүрэн дунд Completed secondary school	179	184	229	228	
Бүрэн бус дунд Non-completed secondary school	377	313	260	307	
Бага Completed primary school	47	42	29	25	
Боловсролгүй Uneducated persons	10	9	4	4	

**Ажилгүйдлийн шалтгаан**  
**UNEMPLOYED**

	Оны эхний 11 сард In the first 11 months		Тухайн сард particular months	
	БҮГД TOTAL	үүнээс Эм of whom female	БҮГД TOTAL	үүнээс Эм of whom female
	<b>БҮГД TOTAL</b>	<b>1059</b>	<b>614</b>	<b>126</b>
Орон тооны цомхтголоор	34	17		
Байгууллага татан буугдсан	21	10		
Өөр газраас шилжиж ирсэн	17	9		
Сургууль төгссөн	18	11		
Цэргээс халагдсан				
Мэргэжлийн ажил олдоогүй	3	2		
Бусад	966	565	126	81
Ажилгүй-н бүртгэлээс хасагдса	100	61		

**Бүртгүүлсэн ажилгүйчүүдээс ажилд орсон хүн**  
**Number of unemployed entered into work**

	Оны эхний 11 сард In the first 11 months		Тайлант сард As months	
	БҮГД TOTAL	үүнээс Эм of whom female	БҮГД TOTAL	үүнээс Эм of whom female
<b>БҮГД TOTAL</b>	<b>863</b>	<b>476</b>	<b>97</b>	<b>56</b>
Улсын үйлдвэрийн газарт State enterprise	1			
Төрийн, төсөвт байгууллагад Government organization	198	92	26	12
Компани Company	295	156	22	10
Хоршоо Cooperative	24	17		
Бусад газарт Others	345	211	49	34



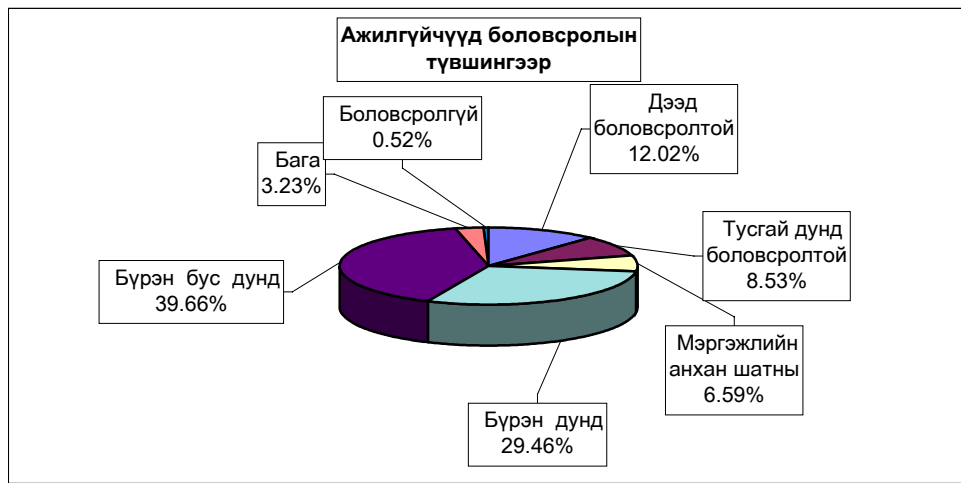

**Ажилгүйчүүдийн тоог сумдаар үзүүлбэл.  
UNEMPLOYED, BY - SOMS.**

	Ажилгүйчүүд Unemployed				Дүнд эзлэх хувь Composition, %			
	2003 12-30	2004 12-30	2005 12-30	2006 11-30	2003 12-30	2004 12-30	2005 12-30	2006 11-30
Алтанбулаг	16	6	22	4	2.0%	0.8%	3.2%	0.5%
Аргалант	20	16	16	6	2.5%	2.2%	2.3%	0.8%
Архуст	48	42	13	30	5.9%	5.8%	1.9%	3.9%
Батсүмбэр	44	28	44	47	5.4%	3.9%	6.4%	6.1%
Баян	44	17	12	20	5.4%	2.4%	1.8%	2.6%
Баяндэлгэр	2	3	7	3	0.2%	0.4%	1.0%	0.4%
Баянжаргалан	2	5	1	9	0.2%	0.7%	0.1%	1.2%
Баян-Өнжүүл	2	10	6	6	0.2%	1.4%	0.9%	0.8%
Баянхангай	26	25	21	21	3.2%	3.5%	3.1%	2.7%
Баянцагаан	6	6	2	13	0.7%	0.8%	0.3%	1.7%
Баянцогт	33	24	14	17	4.1%	3.3%	2.0%	2.2%
Баянчандмань	24	23	18	20	3.0%	3.2%	2.6%	2.6%
Борнуур	49	40	25	40	6.1%	5.6%	3.6%	5.2%
Бүрэн	6	11	30	19	0.7%	1.5%	4.4%	2.5%
Дэлгэрхаан	15	16	26	22	1.9%	2.2%	3.8%	2.8%
Жаргалант	13	8	18	34	1.6%	1.1%	2.6%	4.4%
Заамар	31	20	34	15	3.8%	2.8%	5.0%	1.9%
Лүн	27	30	17	28	3.3%	4.2%	2.5%	3.6%
Мөнгөнморьт	1	1	7	5	0.1%	0.1%	1.0%	0.6%
Өндөрширээт	20	14	8	5	2.5%	1.9%	1.2%	0.6%
Сүмбэр	10	8	1	3	1.2%	1.1%	0.1%	0.4%
Сэргэлэн	1	14	13	12	0.1%	1.9%	1.9%	1.6%
Угтаал	14	26	31	21	1.7%	3.6%	4.5%	2.7%
Цээл	41	38	20	15	5.1%	5.3%	2.9%	1.9%
Эрдэнэ	42	44	43	87	5.2%	6.1%	6.3%	11.2%
Эрдэнэсант	39	23	7	38	4.8%	3.2%	1.0%	4.9%
Зуунмод	232	221	229	234	28.7%	30.7%	33.4%	30.2%
<b>Аймгийн дүн</b>	<b>808</b>	<b>719</b>	<b>685</b>	<b>774</b>	<b>100.0%</b>	<b>100.0%</b>	<b>100.0%</b>	<b>100.0%</b>
Дүнгээс: Төв бүс	257	257	272	269	31.8%	35.7%	39.7%	34.8%
бүс- Хойт бүс	193	147	136	167	23.9%	20.4%	19.9%	21.6%
үүдээр Баруун б	219	203	194	184	27.1%	28.2%	28.3%	23.8%
Зүүн бүс	139	112	83	154	17.2%	15.6%	12.1%	19.9%

**10000 ХҮН АМД НОГДОХ АЖИЛГҮЙЧҮҮДИЙГ СУМДААР ҮЗҮҮЛБЭЛ:**  
*NUMBER OF UNEMPLOYED ENTERED INTO WORK, PERSONS PER 10000 POPULATION*

	ЭЗ-ийн идэвхтэй хүн амд эзлэх хувь				Ажилд орсон хүн		Оны эхний хөдөлмөрийн насны 10000 хүнд ногдох ажилгүйчүүд.			
	2003	2004	2005	2006	Оны эхнээс	Тайлант сард	2003	2004	2005	2006
	12-30	12-30	12-30	11-30			12-30	12-30	12-30	11-30
Алтанбулаг	1.4%	1.0%	1.3%	0.2%	20		115	87	117	20
Аргалант	2.5%	2.2%	1.7%	0.6%	20	5	198	179	137	50
Архуст	4.9%	7.8%	1.6%	4.2%	8		226	446	121	303
Батсүмбэр	2.6%	1.5%	1.4%	1.4%	114	32	196	117	112	123
Баян	3.5%	3.6%	1.2%	2.0%	4	10	299	288	99	160
Баяндэлгэр	0.3%	0.3%	1.1%	0.5%	26	0	21	23	87	40
Баянжаргалан	0.0%	0.5%	0.1%	1.1%	7	2	0	43	11	95
Баян-Өнжүүл	0.1%	0.1%	0.4%	0.4%	10		12	12	37	37
Баянхангай	4.3%	3.9%	3.2%	2.8%			306	277	230	217
Баянцагаан	2.2%	0.4%	0.1%	0.9%	21		168	39	13	85
Баянцогт	5.5%	3.1%	1.4%	1.6%	16		468	273	125	143
Баянчандмань	2.2%	2.3%	1.8%	2.1%	84	0	135	121	90	97
Борнуур	2.6%	2.2%	1.1%	1.6%	30		217	188	96	145
Бүрэн	0.6%	0.3%	1.7%	1.1%	4		55	31	159	100
Дэлгэрхаан	1.8%	1.3%	2.4%	2.1%	26	3	154	117	223	190
Жаргалант	0.8%	0.5%	0.6%	1.1%	37		57	35	50	93
Заамар	1.4%	1.1%	1.5%	0.5%	25	0	103	90	102	40
Лүн	2.4%	2.4%	1.5%	2.3%	1		151	153	104	173
Мөнгөнморьт	0.0%	0.1%	0.9%	0.6%	4	0	0	8	59	42
Өндөрширээт	1.8%	1.8%	0.8%	0.5%	37	0	158	154	68	43
Сүмбэр	2.8%	1.1%	0.1%	0.4%	0		178	90	9	29
Сэргэлэн	0.5%	0.1%	1.5%	1.3%	39		33	8	113	105
Угтаал	3.5%	1.1%	2.8%	1.8%	36	12	248	91	218	142
Цээл	5.0%	3.4%	2.4%	1.8%	8	3	297	213	125	97
Эрдэнэ	3.5%	3.1%	2.7%	5.0%	18	30	232	204	212	417
Эрдэнэсант	2.3%	1.7%	0.4%	2.0%	17		172	123	23	121
Зуунмод	2.2%	3.2%	3.2%	2.7%	218	0	164	243	242	249
<b>Аймгийн дүн</b>	<b>2.1%</b>	<b>1.71%</b>	<b>1.63%</b>	<b>1.7%</b>	<b>830</b>	<b>97</b>	<b>159</b>	<b>143</b>	<b>126</b>	<b>140</b>



Том малын зүй бус хорогдол

12 сарын 1-ний байдлаар оны эхний малын 0.62 хувь буюу 10963 том мал зүй бусаар хорогдлоо. Оны эхний тэмээний 0.5 адууны 0.98, үхрийн 0.73, хонины 0.49, ямааны 0.65 хувь нь тус бүр хорогдов.

Хамгийн их хорогдолтой 5 сум Архуст, Мөнгөнморьт, Лүн Жаргалант, Сэргэлэн сумд оны эхний малынхаа 2.19-1.03 хувь 1113-445 том мал зүй бусаар хорогдуулсан нь аймгийн бүх хорогдлын 32.71 хувийг бүгд 3586 толгой) эзлэв.

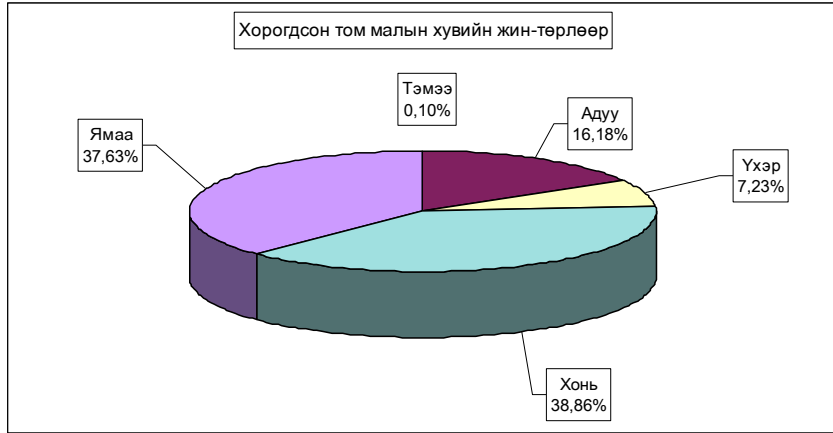

**Том малын зүй бус хорогдол - Natural losses of adult animals**

	Хорогдсон том мал - толгой						үүрхэс - өөнчөөр ухсан мал						Хорогдсон хээлтэгч						Эзлэх хувь		Оны эхний малд эзлэх хувийн жин		
	Number of losses adult animals, heads						of which losses animals due to the diseases												хоргогдогд	өөнөөр ухсан малд losses animals due to the diseases			
	Бүгд	Тэмээ	Адуу	Үхэр	Хонь	Ямаа	Бүгд	Тэмээ	Адуу	Үхэр	Хонь	Ямаа	Бүгд	Тэмээ	Адуу	Үхэр	Хонь	Ямаа	total losses	losses animals due to the diseases			
Алтанбулаг	301		80	20	120	81															2.75%		0.24%
Аргалант	420		28	22	218	152	203		15	17	91	80	121		9	15	46	51	3.83%	48.33%		0.91%	
Архуст	814		35	28	453	298	438		3	20	149	266	141		12	8	48	73	7.42%	54%		2.19%	
Батсүмбэр	348		62	78	112	96	132		22	39	50	21	158		19	37	62	40	3.17%	37.93%		0.78%	
Баян																							
Баяндэлгэр	584	1	139	60	195	189	95		4	10	48	33	210		36	17	64	93	5.33%	16.27%		0.86%	
Баянжаргалан	231		5	4	74	148	25		3		10	12	25		3		10	12	2.11%	10.82%		0.23%	
Баян-Өнөхүүл	732	1	219	17	235	260	79		6	4	37	32	449	1	84	10	170	184	6.68%	10.79%		0.58%	
Баянхинтай	46		3	2	23	18							25		2	2	11	10	0.42%				0.10%
Баяндугтай	262		38	20	174	30	88		8	7	57	16	135		15	10	98	12	2.39%	33.59%		0.24%	
Баянчандмань	450	2	75	39	185	149	260		30	17	120	93	199	2	14	11	76	56	4.10%	57.78%		0.85%	
Боржур	21		4	4	6	7	9		1	2	4	2	11		1	2	4	4	0.19%	42.86%		0.07%	
Борнуур	106		24	15	32	35	45		7	8	14	16	36		6	8	12	10	0.97%	42.5%		0.20%	
Буран	1110	1	95	44	399	571	1110		1	95	44	399	571	630	65	15	245	305	10.12%	100%		0.90%	
Дэлгэрхаан	373			4	71	298	19			2	10	7	145				29	116	3.40%	5.09%		0.67%	
Жаргалант	517		75	32	309	101	140		13	18	80	29	116		21	16	49	30	4.72%	27.08%		1.04%	
Замар	73		17	3	38	15	8			4	2	2	25		8	2	6	9	0.67%	10.96%		0.13%	
Лүн	1113	5	104	66	469	469	20		4	4	8	4	271	1	19	18	117	116	10.15%			1.8%	1.11%
Мөнгөнморьт	445		110	88	154	93	118		29	23	43	23	110		26	19	36	29	4.06%	26.52%		1.62%	
Өндөршарзат	262		34	24	113	91	217		24	22	92	79	97		11	4	48	34	2.39%	82.82%		0.36%	
Сүмбэр	92		13	17	38	24	5			1	2	2	6		1	1	2	2	0.84%	5.43%		0.52%	
Сэргэлэн	697		250	25	162	260	42		5	9	20	8	122		23	13	38	48	6.36%	6.03%		1.04%	
Угтаал	73		8	6	35	24	56		8	6	22	20	19		3	2	8	6	0.67%	76.71%		0.17%	
Цэцэг	34				21	13							34				21	13	0.31%				0.10%
Эрдэнэ	906		221	124	249	312	712		115	92	216	289	462		65	71	194	132	8.26%	78.59%		1.01%	
Эрдэнэсант	754	1	68	42	338	305	267		7	5	191	64	254	1	19	12	119	103	6.88%	35.41%		0.56%	
Зуунмод	199		67	9	37	86	39		10	5	10	14	12		10	1	1		1.82%	19.60%		0.81%	
<b>Бүгд дүн</b>	<b>10963</b>	<b>11</b>	<b>1774</b>	<b>793</b>	<b>4260</b>	<b>4125</b>	<b>4127</b>	<b>1</b>	<b>409</b>	<b>359</b>	<b>1675</b>	<b>1683</b>	<b>3773</b>	<b>5</b>	<b>472</b>	<b>294</b>	<b>1514</b>	<b>1488</b>	<b>100%</b>	<b>37.64%</b>		<b>0.62%</b>	



# А Ж Ү Й Л Д В Э Р

Өмчийн бүх төрлийн аж үйлдвэрийн газрууд оны эхний 11 сард (2000 оны үнээр, зэрэгцүүлсэн үнэнд шилжүүлснээр) **2677.73** сая ₮-ийн бүтээгдэхүүн үйлдвэрлэсэн нь өмнөх оны мөн үеэс **4.4 хувь** буюу **111.76** сая ₮-өөр **өсөв**. Аймгийн нийт бүтээгдэхүүний үйлдвэрлэл **өссөн нь** хувцас, хүнсний үйлдвэрлэлээс бусад салбарын үйлдвэрлэл өмнөх оноос **5.8-604.4** хувь буюу **19.34-82.79 сая ₮-өөр** өссөнтэй холбоотой.

Оны үнээр нийт бүтээгдэхүүний үйлдвэрлэлтэнд эзлэх сумдын үйлдвэрлэсэн бүтээгдэхүүний хувийн жингээс үзэхэд **Зуунмод, Баянцогт, Батсүмбэр, Баянчандмань, Жаргалант, Заамар, Борнуур, Цээл** сумд **54.85-1.55** (эдгээр сумдын үйлдвэрлэлт **82.28**) хувийг эзлэв.

Оны эхний 11 сарын байдлаар аймгийн нийт үйлдвэрлэлтэнд дулааны эрчим хүч 56.6, хувцас үйлдвэрлэл 35.78, хүнсний бүтээгдэхүүний үйлдвэрлэл 7.62 хувийг тус тус эзлэв.

АЖ ҮЙЛДВЭРИЙН НИЙТ ҮЙЛДВЭРЛЭЛТ салбараар, 2000 оны зэрэгцүүлэх үнээр,  
МЯН.ТӨГ

GROSS INDUSTRIAL OUTPUT, by division, at constant prices of 2000 / mln tog/

АЖ ҮЙЛДВЭРИЙН САЛБАР INDUSTRIAL SECTOR	2005 XI	2006 XI	2005 I-XI	2006 I-XI	Дүнд эзлэх % Percentage share to total		2006 2005%
					2005 I-XI	2006 I-XI	
<b>Нийт дүн Total</b>	<b>204.23</b>	<b>300.64</b>	<b>2,565.97</b>	<b>2,677.73</b>	<b>100.0</b>	<b>100.0</b>	<b>104.4%</b>
Ашигт малтмал олборлолт mining and quarrying	0.00	0.00	0.00	0.00	0.00%	0.00%	0.0%
<b>Боловсруулах аж үйлдвэр / manufacturing/</b>	<b>54.0</b>	<b>94.0</b>	<b>1,134.5</b>	<b>1,163.4</b>	<b>44.21</b>	<b>43.45</b>	<b>102.6%</b>
<b>Хүнсний бүтээгдэхүүн, ундаа үйлдвэрлэлт Manufacture of food products and beverages</b>	<b>8.47</b>	<b>20.66</b>	<b>273.77</b>	<b>204.11</b>	<b>10.67%</b>	<b>7.62%</b>	<b>74.6%</b>
Сүү, сүүн бүтээгдэхүүн үйлдвэрлэлт Manufacture of dairy products	0.00	0.00	5.98	15.63	0.233%	0.584%	0.0%
Үр тарианы гурил, цардуул, малын тэжээл Manufacture of grain mill products, starches, starch products, and prepared animal feeds	0.00	0.00	5.39	2.32	0.21%	0.09%	43.1%
Хүнсний бусад бүтээгдэхүүний, үйлдвэрлэл Manufacture of other food products	5.62	6.85	51.20	66.21	2.00%	2.47%	129.3%
Ундаа үйлдвэрлэл/согтууруулах ундаа ороод/ Manufacture of beverages	2.85	13.82	211.20	119.95	8.23%	4.48%	56.8%
<b>Нахмэлийн үйлдвэрлэл Manufacture of textiles</b>	<b>0.78</b>	<b>1.04</b>	<b>8.54</b>	<b>15.80</b>	<b>0.33%</b>	<b>0.59%</b>	<b>185.0%</b>
<b>Хувцас үйлдвэрлэл, үслэг арьс боловсруулалт Manufacture of wearing apparel dressing and dyeing of fur</b>	<b>34.72</b>	<b>44.57</b>	<b>535.39</b>	<b>526.73</b>	<b>20.87%</b>	<b>19.67%</b>	<b>98.4%</b>
Арьс шир боловсруулах, ширэн эдлэл, гутал үйлдвэрлэл Tanning, dressing of leather, manufacture of luggage, handbags, saddlery harness, footwear	8.63	14.41	240.17	260.80	9.36%	9.74%	108.6%
Мод, модон эдлэл Manufacture of wood and wooden products	1.08	3.65	22.27	48.71	0.87%	1.82%	218.7%
Нийтлэх, хэвлэх, дуу бичлэг хийх ажиллагаа Publishing, printing and reproduction of recorded media	0.02	3.00	51.12	84.74	1.99%	3.16%	165.8%
<b>Төмрийн үйлдвэрлэл Manufacture of basic metals</b>	<b>0.27</b>	<b>6.68</b>	<b>3.20</b>	<b>22.54</b>	<b>0.12%</b>	<b>0.84%</b>	<b>704.4%</b>
<b>Цахилгаан, дулаан, уур үйлдвэрлэл Electricity, thermal energy, steam</b>	<b>150.26</b>	<b>206.63</b>	<b>1,431.51</b>	<b>1,514.30</b>	<b>55.8</b>	<b>56.6</b>	<b>105.8%</b>
Цахилгаан, дулаан, уур үйлдвэрлэл Electricity, thermal energy, steam	149.51	205.79	1416.18	1506.90	98.93	99.51	106.4%
Ус ариутгал, усан хангамж Collection, purification and distribution of water	0.74	0.84	15.33	7.40	1.07	0.49	48.3%

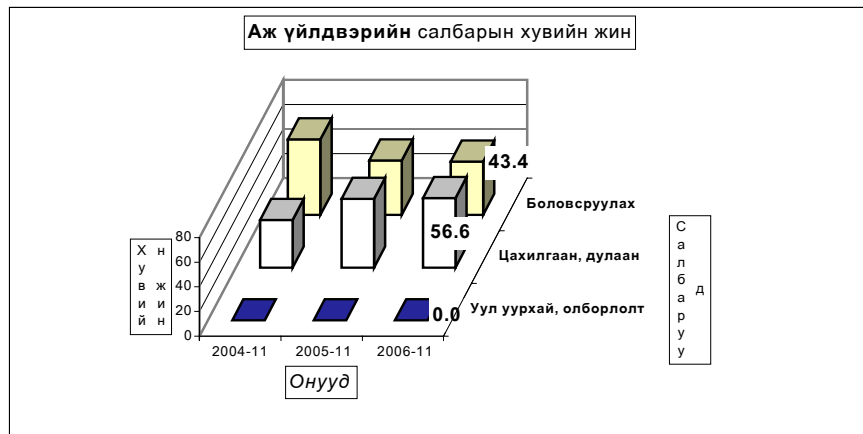

АЖ ҮЙЛДВЭРИЙН БҮТЭЭГДЭХҮҮНИЙ ҮЙЛДВЭРЛЭЛТ, оны үнээр  
SALES OF INDUSTRIAL OUTPUT, at current price

/сумдаар/	мян -Т, m In.tog			Дүнд эзлэх хувь		
	Бүтэн 11 сарын гүйцэтгэл			Percentage share to total		
	2004 он	2005 он	2006 он	2004	2005	2006
Алтанбулаг	28,178.3	33,163.5	41,037.1	0.92	1.11	1.27
Аргалант	28,590.0	38,306.0	40,761.5	0.94	1.28	1.27
Архуст	15,138.8	26,846.8	22,126.9	0.50	0.90	0.69
Батсүмбэр	72,721.4	33,730.2	99,742.5	2.38	1.13	3.10
Баян	8,808.5	12,929.3	23,500.1	0.29	0.43	0.73
Баяндэлгэр	21,088.2	47,399.5	34,320.6	0.69	1.59	1.07
Баянжаргалан	5,945.2	7,566.3	18,344.1	0.19	0.25	0.57
Баян-Өнжүүл	12,593.9	19,170.5	28,173.4	0.41	0.64	0.87
Баянхангай	21,696.4	37,720.3	38,567.4	0.71	1.26	1.20
Баянцагаан	10,459.4	12,526.2	9,761.3	0.34	0.42	0.30
Баянцогт	321,133.9	373,193.6	440,565.8	10.51	12.51	13.68
Баянчандмань	82,702.0	72,654.1	83,063.6	2.71	2.43	2.58
Борнуур	11,987.6	102,211.4	58,384.5	0.39	3.43	1.81
Бүрэн	7,077.2	23,156.2	28,399.8	0.23	0.78	0.88
Дэлгэрхаан	12,072.6	20,542.4	28,748.4	0.39	0.69	0.89
Жаргалант	45,986.8	56,585.5	82,428.0	1.50	1.90	2.56
Заамар	28,982.6	56,510.8	64,477.4	0.95	1.89	2.00
Лүн	35,504.3	32,142.5	47,133.7	1.16	1.08	1.46
Мөнгөнморьт	27,463.3	31,712.7	36,788.3	0.90	1.06	1.14
Өндөрширээт	32,415.7	31,754.0	36,537.5	1.06	1.06	1.13
Сүмбэр	3,136.4	3,444.7	2,507.2	0.10	0.12	0.08
Сэргэлэн	9,730.8	19,896.0	28,340.5	0.32	0.67	0.88
Угтаал	20,531.1	51,143.0	39,422.4	0.67	1.71	1.22
Цээл	40,205.3	32,431.8	49,829.4	1.32	1.09	1.55
Эрдэнэ	30,912.2	45,849.0	34,758.2	1.01	1.54	1.08
Эрдэнэсант	51,397.5	57,618.5	31,716.0	1.68	1.93	0.98
Зуунмод	2,070,458.3	1,703,616.6	1,771,681.2	67.73	57.10	55.00
<b>Авмгийн дүн</b>	<b>3,056,917.7</b>	<b>2,983,821.4</b>	<b>3,221,116.8</b>	<b>100.0</b>	<b>100.0</b>	<b>100.0</b>
Төвийн бүс	2,131,420.7	1,788,372.8	1,878,993.5	69.72	59.94	58.33
Зүүн бүс	109,356.2	172,303.6	169,838.2	3.58	5.77	5.27
Баруун бүс	249,882.7	343,019.5	364,832.0	8.17	11.50	11.33
Хойт бүс	566,258.1	680,125.5	807,453.1	18.52	22.79	25.07

Энэ сард аж үйлдвэрийн гол нэр төрлийн 34 бүтээгдэхүүнээс 22 нэрийн бүтээгдэхүүний үйлдвэрлэл өнгөрсөн оны мөн үеэс нэмэгдлээ. Нэр төрлөөр нь үзвэл талх, нарийн боов, сүү, сүүн бүтээгдэхүүн, хушний самар, монгол дээл, сүлжмэл эдлэл, савхин гутал, эмэгтэй хослол, өмд, шорт, алтан эдлэл, үнэт металл гоёлын зүйлс, эсгий, угаасан ноос, гэрийн хэрэглэл, зүсмэл материал, шахмал түлш, хөнгөн блок, төмөр эдлэл, ном товхимол, хүснэгт маягт, дулаан үйлдвэрлэлт зэрэг бүтээгдэхүүний үйлдвэрлэл өсч, улаан буудайн гурил, хивэг, архи дарс, ундаа, куртка, төрөл бүрийн цамц, эсгий гутал, зуух яндан, пийшин, хэрэглээний мод, цэвэр ус борлуулалт, сувагжуулалт, бланк зэрэг 11 нэрийн бүтээгдэхүүний үйлдвэрлэл буурч, барилгын цонх үйлдвэрлэл өнгөрсөн оны хэмжээнд байна.

**ГОЛ НЭР ТӨРЛИЙН БҮТЭЭГДЭХҮҮН ҮЙЛДВЭРЛЭЛТ**  
**PRODUCTION OF MAJOR COMMODITIES**

Гол нэр төрлийн бүтээгдэхүүн	MAJOR COMMODITIES	Хэмжих нэгж	units	2005 XI	2006 XI	2005 I-XI	2006 I-XI	2006 -XI 2005 -XI
<b>Цахилгаан дулааны эрчим хүч үйлдвэрлэл, усан хангамж Electricity, thermal energy and water supply</b>								
Дул. Эрчим хүч	Thermal energy	мян,г,кл	thous.Gcal	17.8	24.5	168.6	179.4	106.4
Түгээсэн цэвэр ус	Distribution water	мян/м3	thous.m3	9.8	11.3	205.7	120.8	58.7
Сувагжуулалт	Collection, purification and distribution water	мян/м3	thous.m3	4.0	4.5	82.4	39.7	48.2
<b>Уул уурхай, олборлох аж үйлдвэр Mining and quarrind</b>								
Алт	Gold	кг	kg					0.0
Вольфром	Вольфром	кг	kg					0.0
<b>Боловсруулах аж үйлдвэр Manufacturing</b>								
Монгол дээл, тэрлэг бүгд	Mongolian traditional costume "DEEL"	ширхэг	pieces	177	298	3208	4883	152.2
Сүлжмэл эдлэл	Knitted goods	мян,төг	thous.teg	780.0	1035.0	8537.4	15797.0	185.0
Савхин гутал бүгд	Leather footwear	хос	pairc	61	167	804	1687	209.8
Эмэгтэй хослол	Female suits	хос	pairc	19	74	340	813	239.1
Эсгий гутал бүгд	felt boots	хос	pairc	1810	0	6255	2116	33.8
Хивс	Carpet	мян,кв,м	thous.m2					0.0
Хэрэглээний мод	Wood as a fuel	мян,м3	thous.m3			0.4	0.3	75.0
Гурил	Wheat flour	тонн	tons	0.0		21.0	1.2	5.7
Талх	Bread	тонн	tons	14.1	14.8	129.8	143.0	110.2
Нарийн боов	bakery products	тонн	tons	1.7	2.9	15	28.1	187.3
хушний самар	bakery flour	тонн	tons				0.2	0.2
Савхин дээл, куртка	Leather jacket	ширхэг	pieces					0.0
Костюм	Suits	хос	pairc	0				0.0
Гэрийн мод, модон эдлэл	Wood and wooden articles	мян,төг	thous.teg	918.8	2261.6	8778.4	34398.1	391.8
Ундаа	Soft drinks	мян,литр	thous.l	1.8	4.7	55.4	32.0	57.8
Зүсмэл материал	Sawn wood	мян,м3	thous.m3	0.0	0.2	1.5	1.6	106.7
Тэжээл	Fodder	тонн	tons			8.6	0.3	3.5
Куртка	Jacket	ширхэг	pieces	2		42		
Цамц, Желет	Sweater	ширхэг	pieces	41690	40035	729312	443683	60.8
Өмд	Troosers @ pants	ширхэг	pieces	11790	18040	124826	252353	202.2
Шорт	shorts	ширхэг	pieces	9500	37327	75884	291412	384.0
Жинсэн юбка		ширхэг	pieces					
Хөнгөн блок		тонн	tons				0.5	
Алт, мөнгөн эдлэл	Jewellery	ширхэг	pieces		0		10	
Шахмал түлш		ширхэг	pieces				10.0	
Зуух, яндан, пийшин	oven, chimney	ширхэг	pieces	20	17	236	101	42.8
Төмөр эдлэл		мян,төг	thous.teg		240.0		3028.7	
Үнэт металлн гоёлын зүйлс		ширхэг	thous.teg		10		29	
Барилгын хаалга, цонх	Building door and windows	мян,м,кв	thous.m2			0.1	0.10	
Архи, дарс	Alcohol drinks	мян, литр	thous.l	1.10	5.6	86.0	50.3	58.5
Сонин	Newspaper	мхдх	min.pr.p					
Ном товхимол	Book	мхдх	min.pr.p	0.0	5.0	84.0	134.5	160.1
Хүснэгт маягт	Charters	мхдх	min.pr.p				336.4	
Бланк / бусад	Blank /others/	мян,ш	min.pieces	2.0		63.0	0.4	0.6
Спорт хослол	Sports clothes	хос	pairc					
Эсгий	Felt	мян,м	thous.m	0.2	0.8	2.6	6.4	246.2
Угаасан ноос		тонн	tons	0.0	14.4	230.0	264.4	115.0
Сүү,сүүн бүтээгдэхүүн	Milk, milk products	мян,төг	thous.teg	0.0		5983.1	15630.0	261.2

Аж үйлдвэрийн салбарын дүнгээр оны эхний **11 сард** оны үнээр **3320.78 сая ₮**-ийн бүтээгдэхүүн борлуулсан нь өнгөрсөн оны мөн үеийнхээс **12.6 хувь** буюу **372.56 сая ₮**-өөр **өсөв**. 2006 оны эхний **11 сард** томосгосон салбараар **улаан буудайн гурил, согтууруулах ундаа, усан хангамжаас бусад бүтээгдэхүүний** борлуулалт өнгөрсөн оны мөн үеэс **6.8-247.4 хувь** буюу **4.5 –135.72 сая ₮**-өөр өссөн нь нөлөөлжээ.

Оны үнээр нийт борлуулалтанд сумдын борлуулсан бүтээгдэхүүний эзлэх хувийн жингээс үзэхэд **Зуунмод, Баянцогт, Батсүмбэр, Борнуур, Баянчандмань, Жаргалант, Заамар, Цээл** сумд **55.25-1.50** (эдгээр сумдын борлуулалт **82.97**) хувийг эзлэв.

Аймгийн нийт борлуулалтын **52.0 хувь нь дулааны, 48.0 хувь нь боловсруулах аж үйлдвэрийн** борлуулалт эзлэв.

АЖ ҮЙЛДВЭРИЙН БОРЛУУЛСАН БҮТЭЭГДЭХҮҮН, оны үнээр, сая төг  
SOLD PRODUCTION OF INDUSTRY, at current price, mln tog

АЖ ҮЙЛДВЭРИЙН САЛБАР INDUSTRIAL SECTOR	2005	2006	2005	2006	Үүнээс: Гадаадад Of which: Abroad	Дүнд эзлэх % Percentage share to total		2006 2005%
	XI	XI	I-XI	I-XI		2005 -XI	2006 -XI	
	Нийт дүн Total							
Ашигт малтмал олборлолт mining and quarrying	0.00	0.00	0.00	0.00	0.0	0.0	0.0	0.0
<b>Боловсруулах аж үйлдвэр / manufacturing/</b>	<b>84.82</b>	<b>108.43</b>	<b>1,338.05</b>	<b>1,594.24</b>	<b>608.01</b>	<b>45.4%</b>	<b>48.0%</b>	<b>119.1</b>
Хүнсний бүтээгдэхүүн, ундаа үйлдвэрлэл Manufacture of food products and beverages	12.08	27.05	244.16	221.06		8.28	6.88	90.5
Сүү, сүүн бүтээгдэхүүн үйлдвэрлэл Manufacture of dairy products	0.05	0.00	5.98	13.48		2.45	6.10	225.4
Үр тариагны гурил, цэрдуул, малын тэжээл Manufacture of grain mill products, Starches, starch products, and prepared animal feeds	0.00	0.00	9.24	0.56		3.78	0.25	6.0
Хүнсний бусад бүтээгдэхүүний үйлдвэрлэл Manufacture of other food products	9.00	8.87	51.66	88.94		21.16	40.23	172.2
Ундаа үйлдвэрлэл/сотгууруулах ундаа ороод/ Manufacture of beverages	3.03	18.38	177.28	118.08		72.61	53.42	66.6
Нэхмэлийн үйлдвэрлэл Manufacture of textiles	0.78	1.04	8.54	15.80		0.29	0.48	185.0
Хувцас үйлдвэрлэл, үслэг арьс боловсруулалт Manufacture of wearing apparel dressing and dyeing of fur	61.01	23.16	709.16	757.42	608.01	24.05	22.81	106.8
Арьс шир боловсруулах, ширэн эдлэл, гутал үйлдвэрлэл Tanning, dressing of leather, manufacture of luggage, handbag, saddlery harness, footwear	8.53	43.94	332.80	468.52		11.29	14.11	140.8
Мод, модон эдлэл Manufacture of wood and wooden products	1.24	10.74	30.83	105.45		1.05	3.18	342.0
Нийтлэх, хэвлэх, дуу бичлэг хийх ажиллагаа Publishing, printing and reproduction of recorded media	0.86	0.37	8.95	13.45		0.30	0.41	150.3
Төмрийн үйлдвэрлэл Manufacture of basic metals	0.32	2.13	3.61	12.54		0.12	0.38	347.4
Цахилгаан, дулаан, уур үйлдвэрлэл Electricity, thermal energy, steam	156.99	217.45	1,610.17	1,726.54	0.00	54.61%	51.99%	107.2
Цахилгаан, дулаан, уур үйлдвэрлэл Electricity, thermal energy, steam	143.66	202.36	1462.42	1597.09		90.82	92.50	109.2
Ус ариутгал, усан хангамж Collection, purification and distribution of water	13.33	15.09	147.75	129.45		9.18	7.50	87.6

А Ж ҮЙЛДВЭРИЙН БҮТЭЭГДЭХҮҮНИЙ БОРЛУУЛАЛТ, оны үнээр  
SALES OF INDUSTRIAL PRODUCTION, at current price

/сум даар/	Бүтэн 11 сарын гүйцэтгэл			Дүнд эзлэх хувь		
	m ln, tog			Percentage share to total		
	2004 он	2005 он	2006 он	2004	2005	2006
Алтанбулаг	19,178.3	33,063.5	37,247.1	0.61	1.12	1.12
Аргалант	28,624.0	38,306.0	40,761.5	0.91	1.30	1.23
Архуст	15,138.8	26,846.8	21,826.9	0.48	0.91	0.66
Батсүмбэр	67,281.7	33,730.2	99,742.5	2.15	1.14	3.00
Баян	8,808.5	12,929.3	23,500.1	0.28	0.44	0.71
Баяндэлгэр	26,040.5	53,110.0	34,320.6	0.83	1.80	1.03
Баянжаргалан	5,945.2	7,566.3	18,344.1	0.19	0.26	0.55
Баян-өнжүүл	12,593.9	19,170.5	28,173.4	0.40	0.65	0.85
Баянхангай	21,696.4	37,720.3	38,567.4	0.69	1.28	1.16
Баянцагаан	10,459.4	12,526.2	9,761.3	0.33	0.42	0.29
Баянцогт	406,246.8	324,977.6	454,391.8	12.96	11.02	13.68
Баянчандмань	83,122.8	72,654.1	83,063.6	2.65	2.46	2.50
Борнуур	13,095.5	105,310.5	87,029.0	0.42	3.57	2.62
Бүрэн	7,204.7	23,156.2	28,399.8	0.23	0.79	0.86
Дэлгэрхаан	12,072.6	20,542.4	28,748.4	0.39	0.70	0.87
Жаргалант	45,987.8	57,085.5	82,428.0	1.47	1.94	2.48
Заамар	28,982.6	56,510.8	64,477.4	0.92	1.92	1.94
Лүн	34,868.3	32,002.1	47,159.7	1.11	1.09	1.42
Мөнгөнморьт	24,966.0	26,397.1	34,388.9	0.80	0.90	1.04
Өндөрширээт	32,390.1	31,754.0	36,537.5	1.03	1.08	1.10
Сүмбэр	3,136.4	3,444.7	2,507.2	0.10	0.12	0.08
Сэргэлэн	9,730.8	19,896.0	28,340.5	0.31	0.67	0.85
Угтаал	20,531.1	51,143.0	39,422.4	0.66	1.73	1.19
Цээл	40,381.3	32,431.8	49,831.4	1.29	1.10	1.50
Эрдэнэ	30,992.2	45,849.0	35,058.2	0.99	1.56	1.06
Эрдэнэсант	51,397.2	57,618.5	31,858.4	1.64	1.95	0.96
<b>Зуунмод</b>	<b>2,072,554.8</b>	<b>1,712,463.7</b>	<b>1,834,894.6</b>	<b>66.14</b>	<b>58.08</b>	<b>55.25</b>
<b>Аймгийн дүн</b>	<b>3,133,427.7</b>	<b>2,948,206.1</b>	<b>3,320,781.7</b>	<b>100.0</b>	<b>100.0</b>	<b>100.0</b>
Төвийн бүс	2,124,517.2	1,797,119.9	1,938,416.9	67.80	60.96	58.37
Зүүн бүс	111,891.2	172,698.5	167,438.8	3.57	5.86	5.04
Баруун бүс	249,524.3	342,879.1	365,002.4	7.96	11.63	10.99
Хойт бүс	647,495.0	635,508.6	849,923.6	20.66	21.56	25.59

Аж үйлдвэрийн салбарт 2006 оны 11 сард нийт **1304** хүн ажиллаж бүтээмж **2053.47** мянган ₮ байгаа нь өнгөрсөн оны мөн үеэс **6.1** хувиар өсч, 2004 оноос **31.1** хувиар буурав.

АЖ ҮЙЛДВЭРИЙН АЖИЛЛАГСДЫН ТОО, сарын эцэст  
EMPLOYMENT IN INDUSTRY, at the end of the month

АЖ ҮЙЛДВЭРИЙН САЛБАР INDUSTRIAL SECTOR	2004	2005	2006	Дүнд эзлэх хувь Percentage share to total			2006%
	XI	XI	XI	2004	2005	2006	2005%
<b>Нийт дүн Total</b>	<b>1,384</b>	<b>1,326</b>	<b>1,304</b>	<b>100</b>	<b>100</b>	<b>100</b>	<b>98.3%</b>
Ашигт малтмал олборлолт mining and quarrying	0	0	0	0.00%	0.00%	0.00%	0.0%
<b>Боловсруулах аж үйлдвэр / manufacturing/</b>	<b>862</b>	<b>693</b>	<b>699</b>	<b>62.28%</b>	<b>52.26%</b>	<b>53.60%</b>	<b>100.9%</b>
Хүнсний бүтээгдэхүүн, ундаа үйлдвэрлэлт Manufacture of food products and beverages	55	50	72	3.97%	3.77%	5.52%	144.0%
Сүү, сүүн бүтээгдэхүүн үйлдвэрлэлт Manufacture of dairy products	0	0		0.0%	0.0%	0.0%	0.0%
Үр тарианы гурил, цардуул, малын тэжээл Manufacture of grain mill products, Starches, starch products, and prepared animal feeds	0	0		0.0%	0.0%	0.0%	#DIV/0!
Хүнсний бусад бүтээгдэхүүний, үйлдвэрлэл Manufacture of other food products	24	26	36	43.6%	52.0%	50.0%	138.5%
Ундаа үйлдвэрлэл/согтууруулах ундаа ороод/ Manufacture of beverages	31	24	36	56.4%	48.0%	50.0%	150.0%
Нэхмэлийн үйлдвэрлэл Manufacture of textiles	7	6	5	0.506%	0.452%	0.383%	83.3%
Хувцас үйлдвэрлэл, үслэг арьс боловсруулалт Manufacture of wearing apparel dressing and dyeing of fur	677	517	442	48.92%	38.99%	33.90%	85.5%
Арьс шир боловсруулах, ширэн эдлэл, гутал үйлдвэрлэл Tanning, dressing of leather, manufacture of luggage, handbagz, saddlery harness, footwear	102	91	101	7.37%	6.86%	7.7%	111%
Мод, модон эдлэл Manufacture of wood and wooden products	16	22	68	1.16%	1.66%	5.21%	309.1%
Нийтлэх, хэвлэх, дуу бичлэг хийх ажиллагаа Publishing, printing and reproduction of recorded media	3	3	3	0.217%	0.226%	0.230%	0.0%
Төмрийн үйлдвэрлэл Manufacture of basic metals	2	4	8	0.145%	0.302%	0.613%	200.0%
Цахилгаан, дулаан, уур үйлдвэрлэл Electricity, thermal energy, steam	522	633	605	37.72%	47.74%	46.40%	95.6%
Цахилгаан, дулаан, уур үйлдвэрлэл Electricity, thermal energy, steam	467	573	545	89.46	90.52	90.08	95.1%
Ус ариутгал, усан хангамж Collection, purification and distribution of water	55	60	60	10.54	9.48	9.92	100.0%





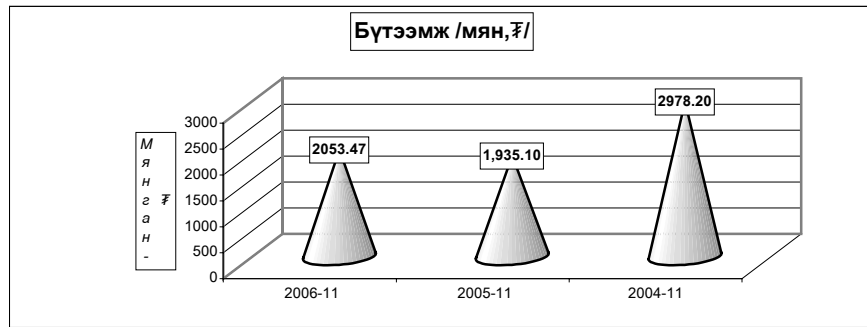

АЖ ҮЙЛДВЭРИЙН САЛБАРЫН ХӨДӨЛМӨРИЙН БҮТЭЭМЖ \* салбараар, 2000 оны зэрэгцүүлэх үнээр  
INDUSTRIAL LABOUR PRODUCTIVITY\*, by division, at constant prices of 2000

АЖ ҮЙЛДВЭРИЙН САЛБАР INDUSTRIAL SECTOR	2004 ХI	2005 ХI	2006 ХI	2006% 2004	2006% 2005
<b>Нийт дүн Total</b>	<b>2,978.20</b>	<b>1,935.10</b>	<b>2,053.47</b>	<b>69.0%</b>	<b>106.1%</b>
Ашигт малтмал олборлолт mining and quarrying	0.00	0.0	0.0	0.0%	0.0%
<b>Боловсруулах аж үйлдвэр / manufacturing/</b>	<b>2,935.80</b>	<b>1,637.10</b>	<b>1,664.42</b>	<b>56.7%</b>	<b>101.7%</b>
<b>Хүнсний бүтээгдэхүүн, ундаа үйлдвэрлэл Manufacture of food products and beverages</b>	<b>7,763.30</b>	<b>5,475.4</b>	<b>2,834.8</b>	<b>36.5%</b>	<b>51.8%</b>
Сүү, сүүн бүтээгдэхүүн үйлдвэрлэл Manufacture of dairy products	1,987.30	2,990.0	3,907.5	196.6%	130.7%
Үр тарианы гурил, цардуул, малын тэжээл Manufacture of grain mill products, Starches, starch products, and prepared animal feeds	1,762.10	1,155.6	100.0	5.7%	8.7%
Хүнсний бусад бүтээгдэхүүний үйлдвэрлэл Manufacture of other food products	2,104.50	1,767.7	1,839.0	87.4%	104.0%
Ундаа үйлдвэрлэл/сортууруулах ундаа өрөөд/ Manufacture of beverages	11,177.20	8,800.0	3,331.9	29.8%	37.9%
<b>Нэхмэлийн үйлдвэрлэл Manufacture of textiles</b>	<b>1,487.60</b>	<b>1,423.3</b>	<b>3,159.4</b>	<b>212.4%</b>	<b>222.0%</b>
Хувцас үйлдвэрлэл, үслэг арьс боловсруулалт Manufacture of wearing apparel dressing and dyeing of fur	1,946.50	1,035.6	1,191.7	61.2%	115.1%
Арьс шир боловсруулах, ширэн эдлэл, гутал үйлдвэрлэл Tanning, dressing of leather, manufacture of luggage, handbags, saddlery harnesses, footwear	7,059.10	2,639.2	2,582.2	36.6%	97.8%
Мод, модон эдлэл Manufacture of wood and wooden products	1,497.90	1,012.3	716.4	47.8%	70.8%
Нийтлэх, хэвлэх, дуу бичлэг хийх ажиллагаа Publishing, printing and reproduction of recorded media	9,911.70	17,040.0	28,247.1	285.0%	165.8%
<b>Төмрийн үйлдвэрлэл Manufacture of basic metals</b>	<b>901.50</b>	<b>800.0</b>	<b>2,817.6</b>	<b>312.5%</b>	<b>352.2%</b>
<b>Цахилгаан, дулаан, уур үйлдвэрлэл Electricity, thermal energy, steam</b>	<b>3,048.10</b>	<b>2,261.5</b>	<b>2,503.0</b>	<b>82.12%</b>	<b>110.7%</b>
Цахилгаан, дулаан, уур үйлдвэрлэл Electricity, thermal energy, steam	3,358.10	2,471.5	2,764.9	82.34	111.9%
Ус ариутгал, усан хангамж Collection, purification and distribution of water	416.10	255.5	123.3	29.64	48.3%

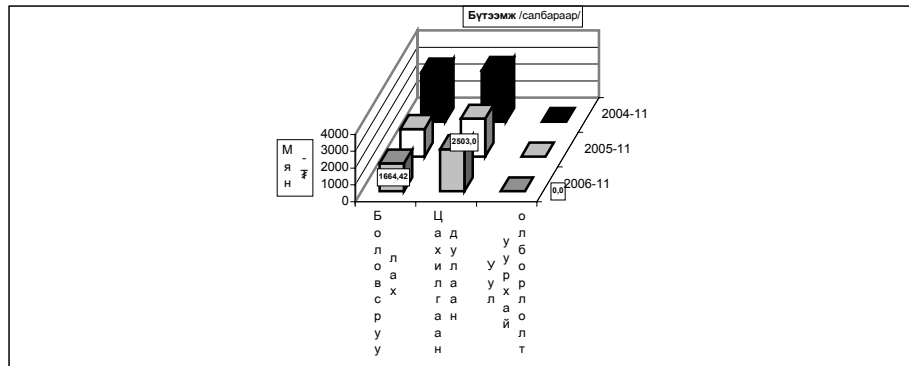

Ахуй үйлчилгээний байгууллагууд оны эхний 11 сард 352 цэгт 487 хүн ажиллаж, 351894.0 мянган ₮-ийн орлого үйлчилгээний ажил хийж 169834.7 мянган ₮-ийн зардал гаргаж 117063 хүнд үйлчилжээ. Нийт орлогын 27.57 хувь нь оёдол, 19.65 хувь нь гутал, 12.03 хувь нь модон эдлэл, 11.62 хувь нь тээврийн хэрэгслийн болон ахуйн техникийн засвар, 15.46 хувь нь үсчин гоо засал, гэрэл зураг, 2.84 хувь нь халуун усны, 10.83 хувь нь бусад үйлчилгээний орлого эзлэв.

Ахуйн үйлчилгээний газруудын орлогын гүйцэтгэлийг гол нэр төрлөөр үзүүлбэл:

Сумд	Бүгд		Үүнээс											
			Оёдол		Гутал засвар		Ахуйн техникийн засвар		Үсчин, гоо засал		Гэрэл зураг		Халуун ус	
	Орлого	Үйлч-лүүлсэн хүний тоо	Орлого	Үйлч-лүүлсэн хүний тоо	Орлого	Үйлч-лүүлсэн хүний тоо	Орлого	Үйлч-лүүлсэн хүний тоо	Орлого	Үйлч-лүүлсэн хүний тоо	Орлого	Үйлч-лүүлсэн хүний тоо	Орлого	Үйлч-лүүлсэн хүний тоо
Алтанбулаг	6,969.0	1,271	5,665.0	283	336.0	176			431.0	339	398.0	283	139.0	190
Аргалант	2,609.6	1,990	98.0	20	1,639.0	106			394.1	637	249.4	669	229.1	558
Архуст	3,102.8	657	150.0	10	2,582.8	56					370.0	591		
Батсүмбэр	3,041.0	4,351	525.0	38	136.0	44			540.0	148	1,080.0	3,580	420.0	524
Баян	4,522.0	642	4,224.0	258					48.0	43	190.0	271	60.0	70
Баяндалгар	20,064.6	3,857	1,531.0	167	18,283.6	3,361							250.0	329
Баянжаргалан	3,209.2	1,840	2,187.8	343	341.0	190			175.8	411	216.6	371	288.0	525
Баян-өнжүүл	5,132.8	1,390	2,510.0	302	476.8	150	226.0	30	245.0	231	299.0	490		105
Баянхангай	18,199.0	3,749	6,024.0	669	503.0	302			569.0	514	631.0	734	338.0	435
Баянцагаан	1,962.0	352	1,868.0	202									94.0	150
Баянцогт	1,623.2	1,347	259.0	55	175.0	70			184.0	230	487.2	696	196.0	280
Баянчандмань	9,052.0	3,920	2,030.0	183	284.5	181			546.0	505	260.5	229	438.0	944
Борнуур	11,414.3	6,151	3,694.4	364	2,464.6	587			1,932.0	2,089	1,526.0	1,525	1,797.3	1,606
Бүрэн	8,340.2	1,224	1,746.0	228	1,447.0	164			123.1	178	479.1	426		
Далгархаан	2,852.0	707	1,822.0	81	430.0	102			200.0	195	400.0	329		
Жаргалант	4,330.0	2,207	675.0	74	550.0	128	260.0	45	1,655.0	1,110	690.0	250	500.0	600
Завмар	9,790.0	3,095	7,900.0	530	320.0	210			440.0	196	700.0	1,200	430.0	959
Лун	40,360.4	7,965	8,835.8	1,058	1,592.5	582	946.0	258	1,962.0	1,292	318.1	481	221.1	362
Мөнгөнморьт	1,621.4	1,268	826.6	172	24.0	6			463.1	582				
Өндөрширээт	2,874.0	749	2,140.0	286	126.0	43			248.0	104	360.0	316		
Сүмбэр	2,847.4	565	558.0	80					107.8	85	205.6	231	46.0	110
Саргалан	17,265.0	3,921	2,965.0	2,605	3,035.0	147			250.0	500	430.0	455		
Угтаал	2,531.0	1,110	353.5	86	310.8	26			283.5	282	113.4	42	211.3	498
Цээл	6,077.5	1,984	3,335.0	210	306.0	226			965.5	763	858.0	679	66.0	85
Эрдэнэ	16,610.0	3,566	7,110.0	323			851.0	42	1,620.0	589	782.0	1,316	1,115.0	1,240
Эрдэнэсант	25,654.5	3,693	9,720.0	630	12,845.0	504			1,871.0	1,582	980.0	755	88.5	157
Зуунмод	119,839.1	53,492	18,270.0	1,630	20,945.0	1,689	1,661.3	298	15,095.0	10,045	12,051.0	6,069	3,083.6	2,158
<b>Дүн</b>	<b>351894.0</b>	<b>117063</b>	<b>97023.1</b>	<b>10887</b>	<b>69153.6</b>	<b>9010</b>	<b>3944.3</b>	<b>673</b>	<b>30348.9</b>	<b>22650</b>	<b>24074.9</b>	<b>21988</b>	<b>10010.9</b>	<b>11895</b>
Төвийн бүс	151,167.9	60,426	31,278.0	5,022	24,792.8	2,142	1,887.3	328	16,021.0	11,115	13,178.0	7,297	3,316.6	2,603
Зүүн бүс	49,130.0	11,830	16,029.4	1,273	21,231.4	3,613	851.0	42	2,306.9	1,625	1,558.6	2,549	1,713.0	2,164
Баруун бүс	116,678.6	24,276	41,876.3	3,778	17,880.3	2,159	946.0	258	6,662.1	5,106	4,839.6	4,962	1,354.9	2,496
Хойт бүс	34,917.5	20,531	7,839.4	814	5,249.1	1,096	260.0	45	5,358.9	4,804	4,498.7	7,180	3,626.4	4,622

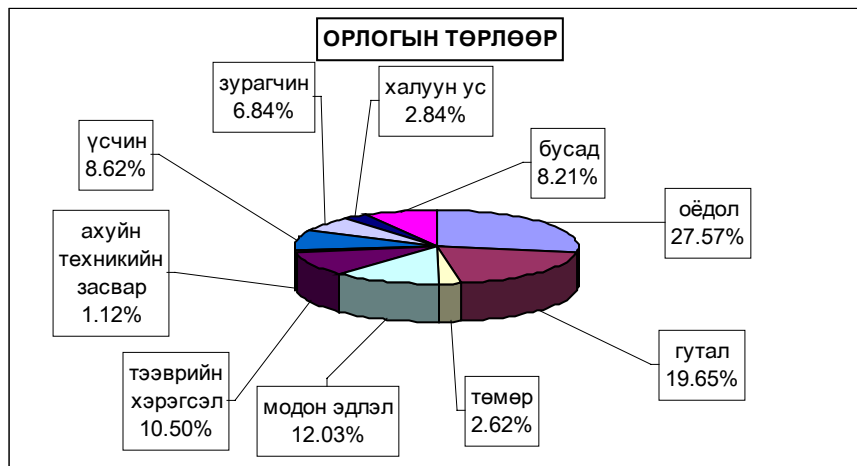



# Барилга



Барилгын гүйцэтгэгч 15 байгууллага оны эхний 11 сард **1142.63** сая ₮-ийн барилга угсралт, засварын ажил хийсэн нь өмнөх оны мөн үеэс **30.1** хувь буюу **273.5** сая ₮-ийн ажил илүү гүйцэтгэв

(оны үнээр-млн.₮өө)	Бүтэн 11 сар -in first 11 months						
(at current prices -thous.₮og)	2000	2001	2002	2003	2004	2005	2006
Барилга угсралт, засварын ажил-6	763177.4	850762.1	897474.9	1312781.3	1363808.1	908829.2	1182631.8
Construction and repair - total							
үүнээс-барилга угсралтын ажил	606588.8	349345.8	323229.4	504455.8	367930.3	106653.8	264295.0
of which - construction							

(млн.₮өө -thous.₮og)	2006 онд		
	Гүйцэтгэсэн аж ахуйн нэгжүүд		
	Done by units		
	Бүгд	Төрийн	Хувийн ба хувьцаам
	Total	govern-ment	private @ privatized
Барилга угсралт, засварын ажил-бүгд	1182631.8	381036.1	801595.4
Construction and repair-total			
үүнээс-барилга угсралтын ажил	264295.0	0.0	264295.0
of which - construction			

Объектын нэр-мян.төг	2006 оны гүйцэтгэл-Done by of 2006 year		Ашиглалтад орсон хувьцаам
	Жилийн эхнээс	11 сард	
	In first of beginning year	november	чөдөл
Худалдаа үйлчилгээний байр / ЛУН /	16964.5		160 м2
Орон сууцны барилга / ЛУН /	1780.0		96 м2
Угтаал сумын хүн эмнэлэгийн барилга	100000.0		50 м
Батсүмбэрийн усалтын систем	35000.0		200м2
Баян-өнжүүлийн ЗДТГ-ын контор	60000.0	40000.0	40 м гун
Борнуурын ундны усны худат	9550.5		160м2
Бүрэнгийн цагдаагийн кабонь	35000.0		120м2
Алтанбулагийн багийн контор	6000.0		275 км
УБ-Мандалговь зам засвар, арчлалт	100380.6		4 км
Төлбөр Хураах Цэгийн санхүүжилт	5896.1		20 м
Өндөр доо Зүүнмодын замын засвар, арчлалт	9723.7		11.2 м
Мөнгөнморьтын модон гүүрийн засвар	8500.0		6.0 км
АТХЗА-ын санхүүжилт	4009.8		1.5 км
Заамрын т/б гүүрийн засвар	14959.3		1.8 км
БЧ, Цээл сумын замын засвар	9999.1		2 км
Зуунмод сумын төвийн замын засвар	44929.9		20 км
Эрдэнэсант сумын замын засвар	21949.2		20 м
Мандалговь ШТС-ын засвар	7800.0		
ЗМ Магнай трейд ШТС-ын засвар	6983.7		
Дундговийн төвийн замын засвар	47655.8		
Мандалговь Даланзадгадын замын засвар	73822.8		
Борнуурын бетон гүүрийн засвар	20926.1		
Сумбар сумын сургуулийн дээврийн засвар	9800.0		
Залгалын сургуулийн засвар	3798.0		
Жаргалантын НҮГ-ын засвар	6040.0		
Жаргалант ЗДТГ-ын засвар	3000.0		
Жаргалант соёлын төвийн засвар	12500.0		
Эрдэнэсант сумын хүн эмнэлэгийн засвар	20000.0		
Баян сумын худгийн засвар	7000.0		
Алтанбулагийн худгийн засвар	2500.0		
Баянцагааны худгийн засвар	2400.0		
Баянжаргалангийн худгийн засвар	2300.0		
Худуудийн засвар	164900.0		
Пүн сумын соёлын төвийн халаалтын засвар	9780.0		
Баянхангайн дотуур байрны засвар	9780.0		
Өндөрширээт сумын сургуулийн засвар	9770.0		
Баян-өнжүүлийн хүн эмнэлэгийн засвар	3100.0		
Баян-өнжүүлийн ундны усны барилга	6650.0		

Объектын нэр-мян.төг	2006 оны гүйцэтгэл-Done by of 2006 year		Ашиглалтад орсон хувьцаам
	Жилийн эхнээс	11 сард	
	In first of beginning year	november	чөдөл
Бүрэн сумын соёлын төвийн засвар	9750.0		
ЦЭХ-ний дээврийн засвар	8000.0		
Батсүмбэрийн соёлын төвийн халаалтын засвар	9800.0		
Аргалантын төвлөрсөн халаалтын засвар	9795.0		
Баянцогт сумын соёлын төвийн засвар	9795.0		
Мөнгөнморьтын соёлын төвийн засвар	9814.3		
Баяндэлгэр сумын сургуулийн засвар	9817.2		
Аймгийн ЗДТГ-ын засвар	29000.0		9677 м2
Дэлгэрхаан сумын хүн эмнэлэгийн засвар	9638.1		
Угтаалын цэцэрлэгийн халаалтын засвар	8800.0		160 м2
Дэлгэрхаан сумын ЗДТГ-ын засвар	20000.0		240 м2
Баянцагааны хүн эмнэлэгийн засвар	9800.0		
Баянжаргалан сумын дотуур байрны засвар	9830.0		
Эрдэнэ АҮГазрын барилгын засвар	9800.0		90 м2
Эрдэнэсантын соёлын төвийн засвар	14790.0		280 м2
Зуунмодын 6-р багийн эмнэлэгийн засвар	6689.3		160 м2
Зуунмодын цэцэрлэгийн цахилгаан, халаалтын засвар	16519.5		180 м2
Баянчандмань сумын ЗДТГ-ын засвар	23026.0		360 м2
Баянжаргалан орон сууцны засвар	1500.0		38 м2
Баянжаргалан орон сууцны бус засвар	1868.0		250 м2

**Барилга угсралт, засварын ажлын  
гүйцэтгэл, барилга байгууламжийн төрлөөр**

(Мянган-төгрөг)			Бүтэн 11 сар		
			2004 он	2005 он	2006 он
I. Шинэ барилга, өргөтгөл, шинэчлэл - бүгд			367930.3	106653.8	264295.0
Ү н э	Орон сууцны барилга	а.Бүгд үүнээс-угсармал			1780.0
		а.Үйлдвэрийн	8000.0	9694.0	16964.5
	б.Худалдаа, үйлчилгээний в.Эмнэлэг, сургууль, соёлын г.Бусад (контор, агуулах, гарааж, бусад)			100000.0	
Э э с	Инженерийн барилга байгууламж	а.Эрчим хүчний	249888.0	96959.8	
		б.Холбооны			
		в.Авто зам	110042.3		44550.5
		г.Гүүр, гүүрэн гарц			
		д.Далан, суваг, шугам, сүлжээ е.Бусад (зам талбайн ажил, бусад)			
II.Засвар - бүгд			995877.8	802175.4	918336.5
III.Барилга угсралт, засварын - бүгд			1363808.1	908829.2	1182631.5
Ажиллагсад	бүгд	тоо	394	445	300
		цалингийн сэн	134619.6	115255.6	106707.8
	барилгын	тоо	329	376	272
		цалингийн сэн	121738.0	104190.3	93946.2
үүнээс	инженер техникийн ажилтан		39	51	38
	мэргэжлийн ажилчид		291	323	217

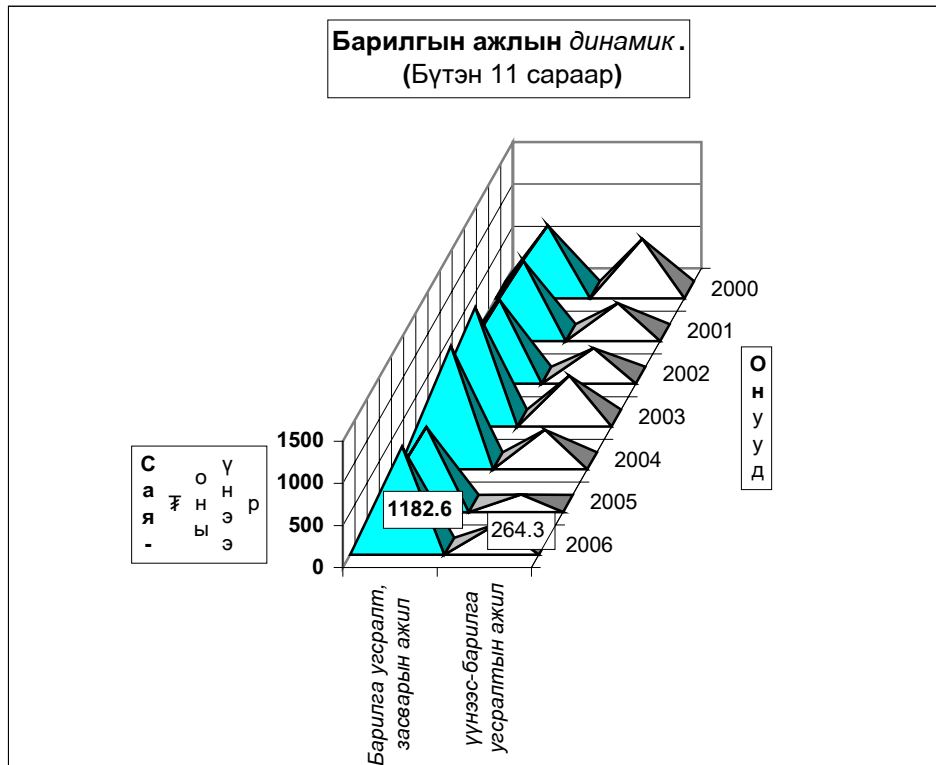



# Холбоо

Холбоо ашиглалтын орлого оны эхний 11 сард **322.9** сая ₮ болж, үүнээс хүн амаас орсон орлого **155.8** сая ₮ болов. Орлогын хэмжээ өнгөрсөн оны мөн үеийнхээс **9.04** хувиар **буурлаа**.

Шуудан холбооны албаны үйлчилгээний орлого **29.6** сая ₮ болж, нийт орлогын **55.9** хувь нь хүн амд үйлчилсний орлого эзлэв. Нийт орлогын **13.4** хувийг албан бичгийн орлого, **44.0%**-ийг хэвлэлийн орлого, **8.87** хувийг зорчигчдын орлого эзлэв.

Холбооны үндсэн үзүүлэлт. Эхний 11 сар  
MAIN INDICATORS OF COMMUNICATION, in first 11 months

Үзүүлэлтүүд Indicators	2004 он	2005 он	2006 он	2006-11 2005-11
<b>Нийт орлого мян-төг</b> Total revenue, at current prices thous tog	<b>326184.0</b>	<b>356742.7</b>	<b>322898.3</b>	90.5%
үүнээс - хүн амын Of which: from population	168431.3	189261.8	155855.5	82.3%
Телефон цэг тоогоор Number of telephones, to	1,934	2,055	1,833	89.2%
үүнээс: айл өрхийн	1288	1391	1184	85.1%
<b>Шуудангийн орлого</b> Postal service company	<b>32,720.1</b>	<b>31,985.5</b>	<b>29,656.0</b>	92.7%
үүнээс - хүн амын Of which: from population	29,363.0	28551.3	16595.2	58.1%

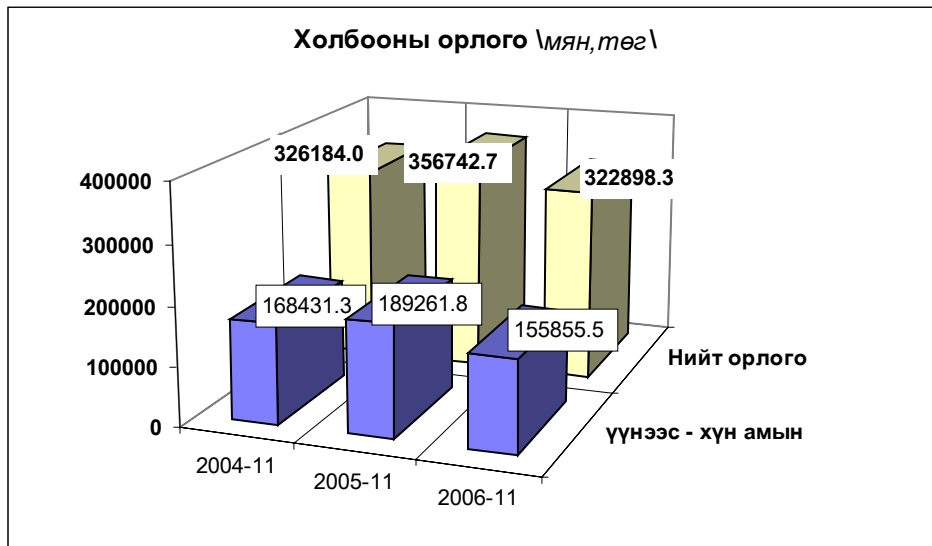

**Холбооны салбаруудын орлого, эхний 11 сар**  
**REVENUE COMMUNICATION, by location, in first 11 months**

	Нийт орлого (мян, төг)			2006-11%
	Дүн Total thous tog	Үүнээс: хүн амын		2005-11
		орлого	хувийн жин	
Алтанбулаг	2074.1	1085.6	52.3%	62.7
Аргалант	2965.9	1452.2	49.0%	81.6
Баян	2499.1	912.3	36.5%	83.4
Баянжаргалан	4117.6	2844.8	69.1%	120.3
Баян-Өнжүүл	4732.1	3246.3	68.6%	94.3
Баянхангай	2304.7	1146.5	49.7%	64.8
Баянцагаан	3622.5	2007.0	55.4%	86.7
Баянцогт	7338.3	3460.5	47.2%	137.1
Баянчандмань	6929.1	2671.2	38.6%	61.3
Борнуур	3376.1	1244.3	36.9%	54.0
Бүрэн	13928.5	9850.8	70.7%	168.6
Дэлгэрхаан	4152.4	2006.2	48.3%	137.4
Жаргалант	4354.4	2109.4	48.4%	45.3
Заамар	6122.6	3411.6	55.7%	104.3
Лүн	17022.9	9874.1	58.0%	108.6
Өндөрширээт	5841.6	4406.8	75.4%	121.8
Сэргэлэн	2265.1	873.6	38.6%	101.2
Угтаал	6852.8	4412.2	64.4%	109.4
Цээл	9017.0	7656.2	84.9%	124.7
Эрдэнэсант	7643.3	5765.5	75.4%	107.1
ЗМ, Хот хооронд	205738.2	85418.3	41.5%	90.8
<b>Аймгийн дүн</b>	<b>322898.3</b>	<b>155855.4</b>	<b>48.3%</b>	<b>93.3</b>
Дүнгээс: Төв бүс	218432.0	92630.8	42.4%	90.4
бүс- Хойт бүс	24963.8	10937.6	43.8%	68.7
үүдээр Баруун бүс	72885.8	48529.9	66.6%	117.9
Зүүн бүс	6616.7	3757.1	56.8%	103.0

**Шуудан холбооны үндсэн үзүүлэлт. Эхний 11 сар**  
**MAIN INDICATORS OF COMMUNICATION, in first 11 months**

Үзүүлэлт	Хэлбэр	Өмнөх оны мөн үе гүй	2006 оны эхний 11 сар			2006-11
			төл	гүй	ТБ%	2005-11%
Гарах	Гадаадад	371	409	373	91.2	100.5
захидал	Дотоодод	732	524	779	148.7	106.4
Албан	Гадаадад	0	0	0	0.0	0.0
бичиг	Дотоодод	4916	4397	6579	149.6	133.8
Гарах	Гадаад	100	144	90	62.5	90.0
илгээлт	Дотоод	-	15	3	20.0	0.0
Гарах	Гадаад	1	8	1	12.5	
Буухиа	Дотоод		6	0		
Хэвлэл захиалга (мян-шир)		129.4	19.6	11.7	59.7	9.0
Гардуулалт (тоо)		0	0	0	0.0	0.0
Зорчигчид (хүн)		6113	2852	396	13.9	6.5

Э Р Ү Ү Л М Э Н Д



2006 оны эхний 11 сард 13961 өвчтөн эмнэлэгт хэвтэн эмчлэгдэн гарсан нь нэг өвчтөнд дунджаар 8,83 ор хоног ногдлоо.

Эрүүл мэндийн байгууллагын мэдээгээр оны эхний 11 сард 654 хүүхэд мэндэлсэн нь 2004 оны мөн үеэс 36 хүүхдээр бага, 2005 оныхоос мөн 29 хүүхдээр өслөө.

**Т ө р ө л т , э н д с э н э х , х ү ү х д и й н т о о .** (эхний 11 сар)  
**NUMBER OF BIRTHS, MATERNAL AND CHILD DEATHS.**

	(In the first 11 months)			
	2004 11-30	2005 11-30	2006 11-30	06-11-30 05-11-30
<i>Амаржсан эх (Number of mothers delivered child)</i>	687	628	657	104.6%
<i>Амьд төрсөн хүүхэд Live births</i>	690	625	654	104.6%
<i>Төрөхийн улмаас эндсэн эх Maternal deaths</i>	1	0	0	0.0%
<i>1 хүртэлх насандаа эндсэн хүүхэд Infant mortality</i>	19	9	9	100.0%
<i>1-4 хүртэлх насандаа эндсэн хүүхэд Child mortality (aged 1-4)</i>	5	3	2	66.7%

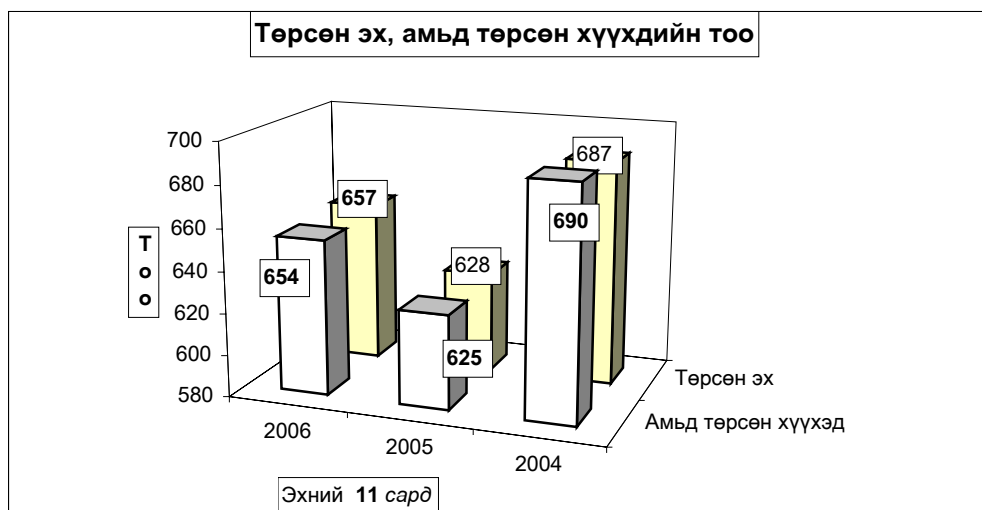
Он гарсаар амьд төрсөн 1000 хүүхэд тутмаас 13,69 нь эндсэн нь өнгөрсөн оны мөн үеэс 2.01 промилээр, 1 хүртэл насандаа нас барсан хүүхдийн тоо өмнөх оны мөн үеийнхээс 11,6 хувиар, 1-5 хүртлэх насны хүүхдийн эндэгдэл 33,3 хувиар тус бүр буурлаа.



**Нас барсан хүүхдийн тоо** (Эхний 11 сар)  
**INFANT MORTALITY** In the First 11 months

	2005 оны бүтэн 11 сар			2006 оны бүтэн 11 сар		
	үүнээс			үүнээс		
	0-16 насны бүгд	1 хуртэл	1-4 насны	0-16 насны бүгд	1 хуртэл	1-4 насны
Алтанбулаг						
Аргалант	1		1			
Архуст						
Батсүмбэр						
Баян	1	1				
Баяндэлгэр						
Баянжаргалан	1	1		1	1	
Баян-Өнжүүл						
Баянхангай	1		1			
Баянцагаан						
Баянцогт						
Баянчандмань				1	1	
Борнуур	1	1				
Бүрэн				1	1	
Дэлгэрхаан						
Жаргалант	1	1				
Заамар	1	1				
Лүн				1		1
Мөнгөнморьт						
Өндөрширээт						
Сүмбэр						
Сэргэлэн						
Угтаал				1		1
Цээл	1		1			
Эрдэнэ	1	1				
Эрдэнэсант						
Зуунмод	3	3		6	6	
<b>Аймгийн дүн</b>	<b>12</b>	<b>9</b>	<b>3</b>	<b>11</b>	<b>9</b>	<b>2</b>
Дүнгээс: Төв бүс	3	2		6	6	
бүс- Хойт бүс	3	3	1	1	1	
үүдээр Баруун бүс	3	1	2	3	1	2
Зүүн бүс	3	3		1	1	

Эмнэлгийн мэдээгээр оны эхний 11 сард 318 хүн нас барсан нь өнгөрсөн оны мөн үеийнхээс 22.6 хувиар бага, нас барсан хүний 16.35 хувь буюу 52 нь эмнэлэгт нас баржээ.

**Нас барсан хүний тоо**  
**INFANT MORTALITY** In the first 11 months

	2005 оны бүтэн 11 сар		2006 оны бүтэн 11 сар		Оны эхнээс 1000 хүнд ногдох нас баралт		
	Нас барсан	үүнээс эмнэлэгт	Нас барсан	үүнээс эмнэлэгт	2004	2005	2006
	Бүгд		Бүгд				
Алтанбулаг	9	1	9	3	3.5	2.9	2.9
Аргалант	6		2	0	0.5	3.2	1.1
Архуст	4	3	0	0	2.1	2.2	0.0
Батсүмбэр	30	4	21	2	5.7	4.7	3.3
Баян	17	7	2	0	6.4	8.3	1.0
Баяндэлгэр	7		3	0	1.4	5.5	2.6
Баянжаргалан	15	2	4	0	3.0	9.4	2.5
Баян-Өнжүүл	11	3	6	2	1.5	4.3	2.4
Баянхангай	7	1	4	0	0.7	4.8	2.6
Баянцагаан	5		9	0	4.1	2.1	3.8
Баянцогт	7	5	8	1	1.5	3.8	4.1
Баянчандмань	30	5	17	5	3.9	9.2	5.2
Борнуур	17	5	8	0	1.8	4.0	1.8
Бүрэн	10		7	0	3.5	3.0	2.1
Дэлгэрхаан	6		6	0	4.4	2.9	3.0
Жаргалант	35	6	19	1	5.1	6.0	3.3
Заамар	16	5	12	0	2.1	2.9	2.0
Лүн	14		11	2	3.8	5.3	4.3
Мөнгөнморьт	6	1	5	1	6.1	3.1	2.6
Өндөрширээт	9	1	11	2	1.4	4.6	5.8
Сүмбэр	7		3	2	1.8	4.1	1.9
Сэргэлэн	1		0	0	1.0	0.5	0.0
Угтаал	7		8	1	3.9	2.9	3.3
Цээл	15	5	10	1	3.0	5.8	4.1
Эрдэнэ	10	2	19	3	3.9	2.9	5.5
Эрдэнэсант	9	1	19	1	2.8	1.8	3.8
Зуунмод	101	18	95	25	6.7	7.0	6.5
<b>Аймгийн дүн</b>	<b>411</b>	<b>75</b>	<b>318</b>	<b>52</b>	<b>3.8</b>	<b>4.6</b>	<b>3.6</b>
Дүнгээс: Төв бүс	127	22	119	30	5.0	5.2	4.8
бүс- Хойт бүс	132	25	78	11	3.7	5.2	3.1
үүдээр Баруун бүс	93	13	88	7	2.9	3.4	3.3
Зүүн бүс	59	15	33	4	4.0	4.9	2.8



Халдварт өвчнөөр 830 хүн өвчилсөн нь өмнөх оны мөн үеийнхээс 50,4 хувь буюу 314 хүнээр өсч, Гахай хавдар, Тэмбүү, Салхин цэцэг, Цусан суулга, Заг хүйтэн, Трихомениаз, Мөөгөнцөр зэрэг өвчнөөр өвчлөгчид өмнөх оны мөн үеэс 3.8 дахинаас-2,8 хувиар өслөө. Өвчлөл: Цээл, Баянцагаан, Эрдэнэсант, Баянчандмань, Сэргэлэн, Зуунмод, Баян, Борнуур, Архуст, Баянхангай, Эрдэнэ, Баян-Өнжүүл сумдад өмнөх оны мөн үеэс 8,0 дахинаас-12,2 хувиар өслөө. Баянхангай, Эрдэнэ, Баянчандмань суманд бруцеллөз Мөнгөнморьт, Зуунмод сумдад халдварт шар, Зуунмод суманд Мөөгөнцөр, гахай хавдар, бэлгийн замын өвчлөл илүү их гарлаа.

**Халдварт өвчнөөр өвчлөгчдийн тоо**  
**NUMBER OF INFECTIOUS DISEASE CASES**

		2004 - 11- 30		2005- 11- 30		2006-11-30		06-11-30
		тоо	хувийн жин	тоо	хувийн жин	тоо	хувийн жин	05-11-30
<b>БҮГД / TOTAL /</b>		<b>801</b>	<b>100.0%</b>	<b>552</b>	<b>100.0%</b>	<b>830</b>	<b>100.0%</b>	<b>150.4%</b>
Y	Вируст гепатит Viral hepatitis	162	20.2%	167	30.3%	88	10.6%	52.7%
	Халдварт мэнэн Bacterial meningitis			3	0.5%			
Y	Улаан бурхан Measles					1		
	Гахай хавдар Mumps	3	0.4%	43	7.8%	166	20.0%	386.0%
H	Салхин цэцэг Chickenpox	69	8.6%	10	1.8%	18	2.2%	180.0%
	Сальмоналлоёз Salmonella enteritis	5	0.6%					
Э	Цусан суулга Dysentery	37	4.6%	28	5.1%	37	4.5%	132.1%
	Балнад Typhoid fever	5	0.6%					
Э	Ёлом Yolom	6	0.7%	4	0.7%	5	0.6%	125.0%
	Сүрьеэ Tuberculosis	141	17.6%	110	19.9%	96	11.6%	87.3%
Э	Тэмбүү Syphilis	13	1.6%	21	3.8%	43	5.2%	204.8%
	Заг хүйтэн Gonorrhoea	39	4.9%	51	9.2%	52	6.3%	102.0%
C	Трихомениаз	42	5.2%	74	13.4%	89	10.7%	120.3%
	Бруцеллөз Brucellosis	70	8.7%	41	7.4%	21	2.5%	51.2%
C	Хамуу Scabies	12	1.5%					
	Бусад Other	197	24.6%			214	25.8%	

**Халдварт өвчнөөр өвчлөгчдийн тоо ( Сумдаар )**  
**NUMBER OF INFECTIOUS DISEASE CASES ( By SOMS )**  
 (Бүтэн 11 сар ) *In the first 11 months*

	2005 он			2006 он			2006-11%
	Бүгд Total	үүнээс		Бүгд Total	үүнээс		
		гепатит hepatitis	мэнэн meningitis		гепатит hepatitis	мэнэн meningitis	2005-11
Алтанбулаг	11	6		4	1		36.4%
Аргалант	4	2		2			50.0%
Архуст	2			4			200.0%
Батсүмбэр	15	6		12	4		80.0%
Баян	4	1		7			175.0%
Баяндэлгэр	3						
Баянжаргалан	6	1		5			83.3%
Баян-Өнжүүл	16	8		19			118.8%
Баянхангай	12			16			133.3%
Баянцагаан	9	5		51	4		566.7%
Баянцогт	8	7		7			87.5%
Баянчандмань	16	6		34	13		212.5%
Борнуур	8	1		13	1		162.5%
Бүрэн	9	8		8	2		88.9%
Дэлгэрхаан	6			3			50.0%
Жаргалант	21	5		15	2		71.4%
Заамар	20	14		14	3		70.0%
Лүн	10	3		9	2		90.0%
Мөнгөнморьт	20	1		19	17		95.0%
Өндөрширээт	4		1	2			50.0%
Сүмбэр	16			6	1		37.5%
Сэргэлэн	10	1		20	1		200.0%
Угтаал	12	4		11	1		91.7%
Цээл	2	2		9	1		450.0%
Эрдэнэ	13	11		12	3		92.3%
Эрдэнэсант	2			11	9		550.0%
Зуунмод	293	75	2	517	23		176.5%
<b>Аймгийн дүн</b>	<b>552</b>	<b>167</b>	<b>3</b>	<b>830</b>	<b>88</b>		<b>150.4%</b>
Дүнгээс: Төв бүс	339	95	2	611	29		61.4%
бүс- Хойт бүс	88	27		89	21		15.9%
үүдээр Баруун бүс	77	31	1	83	18		13.9%
Зүүн бүс	48	14		47	20		8.7%

Оны эхний 11 сард нийт гарсан халдварт өвчлөлд цусан суулга 4,45%, халдварт шар 10.60%, салхин цэцэг 2,16%, гахай хавдар 20.0%, сүрьеэ 11.57%, билгийн замын өвчлөлүүд 22.17%-ийг эзлэн, 10000 хүнд ногдох өвчлөл аймгийн дундаж 94 байгаа бол: Зуунмод суманд 351, Баянцагаанд 217, Баянхангайд 104, Баянчандманьд 103, Сэргэлэн 110 ногдож байгаа бол, Халдварт шар аймгийн дундаж 10 байхад Мөнгөнморьтод 81, Баянцагаанд 17, Баянчандманьд 35, Зуунмодонд 38, Эрдэнэсэнт 15 байна.

**Халдварт өвчнөөр өвчлөгчдийн тоо (Сумдаар)**  
**NUMBER OF INFECTIOUS DISEASE CASES (By SOMS)**  
*In the first 11 months* (Бүтэн 11 сар)

	Бүгд Total	Б ү г д э э с										
		Вируст гепатит viral hepatitis	Халдварт мэнин цэцэг bacterial meningitis chicken- pox	Цусан суулга dysentery	Гахай хавдар mumps	Улаан бурхан measles	Елом yolom	Сүрьеэ tuber- culosis	Бруцеллэ brucel- iosis	Тэмбүү syphilis	Хүйтэн qonor- rhea	Трихомо- ниас, trich- omoniasis
Алтанбулаг	4	1										3
Аргалант	2											
Архуст	4				2			1	1			
Батсүмбэр	12	4						8			1	1
Баян	7			2				3		1		1
Баяндэлгэр												
Баянжаргалан	5				1						3	1
Баян-Өнжүүл	19				3			1	1	1	5	2
Баянхангай	16			1				1	12		1	1
Баянцагаан	51	4			31			3		1	5	7
Баянцогт	7				2			1	1		1	1
Баянчандмань	34	13	2	1				7	3	1	4	1
Борнуур	13	1						11				1
Бүрэн	8	2		1				1		1	1	2
Дэлгэрхаан	3							2			1	
Жаргалант	15	2			2			8		1	1	1
Заамар	14	3			4			3				3
Лун	9	2	4		1			1			1	
Мөнгөнморьт	19	17	1					1				
Өндөрширээт	2							1				1
Сүмбэр	11	1						4				6
Сэргэлэн	15	1		2	4		1	2		1	1	2
Угтаал	11	1						4			3	3
Цээл	9	1			3			4			1	
Эрдэнэ	12	3			3			1	3	1		1
Эрдэнэсант	11	9						2				
Зуунмод	517	23	11	30	110	1	3	26	1	35	37	67
<b>Аймгийн дүн</b>	<b>830</b>	<b>88</b>	<b>18</b>	<b>37</b>	<b>166</b>	<b>1</b>	<b>5</b>	<b>96</b>	<b>21</b>	<b>43</b>	<b>52</b>	<b>89</b>
Нийт өвчлөлд эзлэх хувь	100.0	10.60	2.17	4.46	20.00	0.12	0.60	11.57	2.53	5.18	6.27	10.72
												25.78

1 0 0 0 0 х ү н т у т м а а с х а л д в а р т ө в ч н ө ө р ө в ч л ө г ч и д  
 I N F E C T I O U S D I S E A S E S P E R 1 0 0 0 0 P O P U L A T I O N

(Бүтэн 11 сар)

Сумдаар (By-Soms)	вируст гепатит Viral hepatitis					
	2004	2005	2006	2004	2005	2006
	Алтанбулаг	86	36	13	3	16
Аргалант	5	21	11		11	
Архуст	16	11	26			
Батсүмбэр	30	23	19	11	5	6
Баян	39	19	34		5	
Баяндэлгэр	20	23				
Баянжаргалан	24	38	32		6	
Баян-Өнжүүл	30	63	72	7	32	1
Баянхангай	20	82	105			
Баянцагаан	53	38	217		21	17
Баянцогт	24	43	36		32	
Баянчандмань	96	49	99		15	35
Борнуур	23	19	27		2	2
Бүрэн	41	27	24	20	24	6
Дэлгэрхаан	9	29	15			
Жаргалант	28	36	26		9	3
Заамар	28	36	24		25	5
Лун	49	38	32	17	11	5
Мөнгөнморьт	51	103	91		5	81
Өндөрширээт	14	20	11			
Сүмбэр	41	95	38			6
Сэргэлэн	80	53	110		5	6
Угтаал	32	50	46		17	4
Цээл	40	8	37		4	4
Эрдэнэ	23	38	29		15	6
Эрдэнэсант	26	4	19		2	15
Зуунмод	354	202	351	40	51	38
<b>Аймгийн дүн</b>	<b>86</b>	<b>62</b>	<b>94</b>	<b>11</b>	<b>17</b>	<b>10</b>

Халдварт бус өвчлөл 10944 гарсны 40.5 хувь нь Зуунмод суманд, Заамар, Баянцогт, Бүрэн, Жаргалант, Баянцагаан, Алтанбулаг сумдад 5.7-3.9 хувь нь ногдож, эдгээр 7 суманд нийт тохиолдлын 76.6 хувь ногдов.

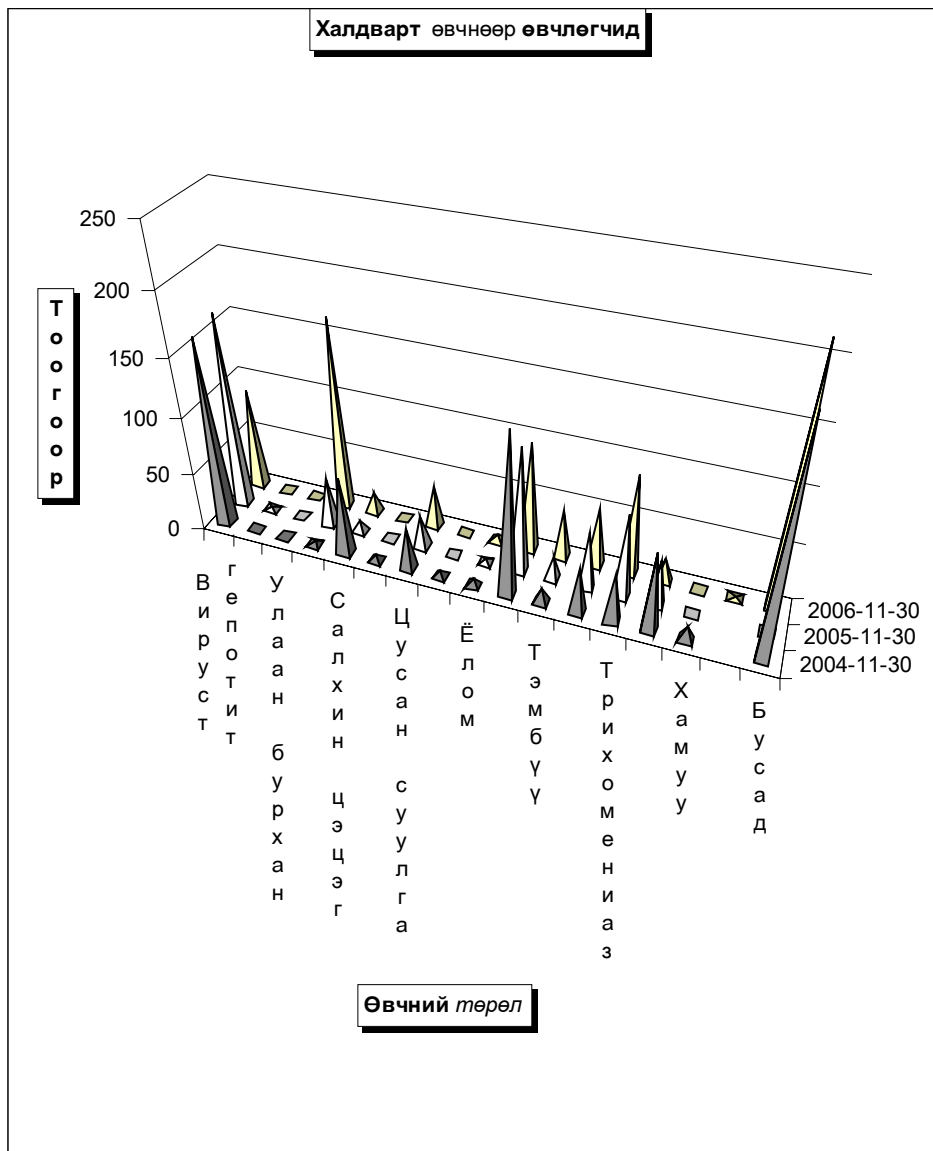

Эмнэлэг хяналтын зарим үйл ажиллагаа. ( Сумдаар )

	In the first 11 months										(Бүтэн 11 сар)			
	Эмнэл-гийн үзлэг бүгд	ү ү н э э		Хянал-танд бай-гаа жи-рмэсн бүгд	шинээр-хянал-танд авсан	ү ү н э э с		Төрөх-ийн хүндрэл бүгд	ү ү н э э с			Ор хоног	үүнээс орны орног	Халд-варт бус өвчлөл бүгд
		урд-чилан-сэргий-лэх	идэвх-тэй хяналт			эхий 3	4-6 сар-тай		жирэмс-ний үеийн	төрх-ний дараахь				
Алтанбулаг	3975	1629	257	19	44	44		1		1		3451	171	437
Аргалант	6318	2967	69	3	9	9						2267	17	97
Архуст	1238	461	2	8	13	12	2					2055	16	115
Батсүмбэр	8793	4916	677	53	118	99	19		1	5		3504	323	124
Баян	3993	1568	7	15	25	25		2		2		2379	181	78
Баяндэлгэр	2507	1224	148	3	8	7	1					1687	64	98
Баянжаргалан	2704	1421	49	11	36	29	7					2258	90	327
Баян-Өнжүүл	5284	2353	635	16	28	28	1					3664	68	110
Баянхангай	3473	2044	149	15	39	36	2	1	1	1	1	2547	181	196
Баянцагаан	4414	2755	190	9	24	24						3554	25	542
Баянцогт	3871	1804	395	9	31	31	7					2944	53	628
Баянчандмань	13787	7531	618	20	54	37	6	1		1		3413	121	218
Борнуур	3377	1357	191	26	64	59	6	4	4	2	2	3207	90	143
Бүрэн	3101	942	281	19	37	36						2385	204	489
Дэлгэрхаан	3730	1055	46	18	15	15	1					2312	64	69
Жаргалант	12614	6263	1883	36	96	87	7	1		1		4932	304	473
Заамар	10623	4903	884	34	78	77	1					3751	92	543
Лун	5028	2441	588	15	30	26	3					2665	95	302
Мөнгөнморьт	2044	1115	23	11	32	29	3	1		1		2980	274	112
Өндөрширээт	4303	2313	209	19	30	29	1					2829	118	254
Сүмбэр	3566	1417	118	9	21	21	1					2535	473	118
Сэргэлэн	3495	2159	301	7	21	20						1900	105	167
Угтаал	4129	1578	227	20	34	30	4					2602	231	172
Цээл	6823	2437	213	17	33	31	2					3071	70	162
Эрдэнэ	6035	2226	458	18	37	32	5					3342	291	288
Эрдэнэсант	11779	6984	393	27	55	55		3	2			4806	641	247
Зуунмод	113311	56257	7902	104	311	274	35	68	12	51		46263	9478	4435
<b>Аймгийн дүн</b>	<b>254315</b>	<b>124120</b>	<b>16913</b>	<b>561</b>	<b>1323</b>	<b>1202</b>	<b>114</b>	<b>88</b>	<b>20</b>	<b>65</b>	<b>3</b>	<b>123303</b>	<b>13840</b>	<b>10944</b>
Дүнгээс: Төв бүс	130479	65153	9285	155	428	390	36	69	12	52		58832	9847	5691
Бүс- Хойт бүс	52326	26255	3951	156	393	343	46	12	5	9	2	22802	1381	1801
үүдээр Баруун бүс	52989	24697	2990	184	351	335	14	4	3	1	1	26968	1696	2434
Зүүн бүс	18521	8015	687	66	151	134	18	3		3		14701	916	1018

Эмнэлэг, хяналтын зарим үйл ажиллагаа-2. ( Сумдаар )

	Эмнэл-гийн үзлэг бүгд	ү ү н э э с							Төрөх-ийн өмнөх байранд амарсан эх	Ор хоног	Түргэн туслам-жийн дуу-лага	Үүнээс: Алсын дууд-лага	5 хуртлах насны хүүхдийн			Хорт хаваар	
		Багийн эмчийн	Сумын бага эмчийн	Сумын эх баригч бага эмчийн	Сумын их эмчийн	Өрх-ийн эмчийн үзлэг	Аймгийн Нэгдсэн эмнэл-гийн	Бусад					Халдварт	амьсгал-ин цомгол-халдварт өвчин	Өвч-лөл	Хорт баралт	
																	Халдварт
Алтанбулаг	3666	226	1597	231	1612				18	221	552	174	9	48		1	
Аргалант	5713	1835	2630	1248					6	39	237	121					
Архуст	1158		520	241	397				5	50	182	85	7	33	1		
Батсүмбэр	8233	1412	1728	1587	3506				26	148	676	193	6	55		7	
Баян	3382	882	919	507	1074				16	224	334	104	1	20			
Баяндэлгэр	2379	411	1170	762	36				8	78	97	40	1				
Баянжаргалан	2617	686	440	569	922				9	75	176	64	21	50	1	1	
Баян-Өнжүүл	3949	1091	725	644	1489				31	275	394	248	2	54	1	1	
Баянхангай	2919	664	502	1213	540				17	157	342	160	14	21	2	2	
Баянцагаан	4208	3348	218	316	326				6	44	344	184	29	142		3	
Баянцогт	3607	1264	171	497	1675				15	108	269	117	6	93	1	4	
Баянчандмань	11942	4206		490	7184				19	161	577	163	6	53		2	
Борнуур	3090	1081	501	629	879			62	7	58	600	192	5	30			
Бүрэн	2714	1501	510	256	447				30	218	370	143	2	112			
Дэлгэрхаан	3380	90	2005	1285					10	71	540	175	2	5	1	1	
Жаргалант	11807	3670	90	836	7211				12	112	481	167	9	113	1	5	
Заамар	9091	4020	512	2026	2533				15	102	970	279	20	124	1	3	
Лун	4774	2592	238	749	1195				16	169	201	165	21	120	1	3	
Мөнгөнморьт	1835	427	268	188	952				16	125	274	116		5			
Өндөрширээт	4020	1259	511	601	1649				18	155	176	62	17	73	3		
Сүмбэр	2646	1154	21	888	583				5	46	143	61	1	51		1	
Сэргэлэн	3245	690		640	1915				22	157	152	83		3			
Угтаал	3757	1536	982	492	747				16	106	400	151	2	35	2	3	
Цээл	5754	1561		927	3266				5	47	386	96	13	63	1	3	
Эрдэнэ	5065	2156	941	984	984				16	128	518	187	5	35	3	5	
Эрдэнэсант	10742	5329	110	3272	2031				21	74	267	161	2	19	3	4	
Зуунмод	96995	х	х	х	х	29748	66655	592	65	332	5299	341	29	220	9	18	
<b>Аймгийн дүн</b>	<b>222688</b>	<b>43091</b>	<b>17309</b>	<b>22078</b>	<b>43153</b>	<b>29748</b>	<b>66655</b>	<b>654</b>	<b>450</b>	<b>3480</b>	<b>14957</b>	<b>4032</b>	<b>230</b>	<b>1577</b>	<b>31</b>	<b>67</b>	
Дүнгээс: Төв бүс	112063	6355	2540	1831	5342	29748	66655	592	142	1029	6741	1030	69	467	10	23	
Бүс- Хойт бүс	47038	14622	5141	6175	21038			62	90	672	2983	1014	33	395	2	19	
үүдээр Баруун бүс	47151	18552	5370	10821	12408				148	1099	3652	1392	93	572	14	19	
Зүүн бүс	16436	4562	4258	3251	4365				70	680	1581	596	35	143	5	6	

Зуунмод сумын Өрхийн эмнэлэгүүдийн  
2006 оны эхний 11 сарын мэдээлэл.

		1-р баг Энэрэлт ач	2, 4-р баг Дэлгэр- ланс	3, 5-р баг Биндэр ьяа	6-р баг Баруун зуунмод	Дүн	
Төрсөн эх	Эмнэлэгт	50	57	63	43	213	
	Гэрт						
Төрүүлсэн хүүхэд	Амьд						
	Гүйцэт Дутуу	51	56	64	41	212	
Нас барсан	Бүгд	11	19	36	8	74	
	үүнээс	0 настай		1	1		2
		1- 4 настай					-
		5- 7 настай					-
		8 - 16 настай					-
		17 -с дээш настай	8	18	34	8	68
Эмнэлэгт нас барсан	Бүгд		1	1		2	
	үүнээс	0 настай		1	1		2
		1- 4 настай					-
		5- с дээш настай					-
		Хоног болоогүй					-
		үүнээс 0-4 настай					-
Бүртгэгдсэн өвчлөл		28	301	36	278	643	
Үзлэг бүгд		7365	7,354	9865	6,988	31,572	
Цочмог халдварт өвчин	Бүгд	102	72	107	55	336	
	үүнээс	Халдварт шар	2	9	7	1	19
		Мэнин					-
		Корь					-
		Төрсний дараах үжил					-
		Сепсис					-
		Цусан суулга	8	8	10	2	28
		Сальмонеллөз					-
		Сахуу					-
		Саа					-
		Салхин цэцэг	3	1	5	2	11
		Улаан эсэргэнэ					-
		Гахай хавдар	32	23	37	15	107
		Ёлом	1			1	2
		Улаанууд	1				1
		Хүйн үрэвсэл					-
Мөөгөнцөр	55	31	48	34	168		
Нийгмийн халдварт өвчин	Бүгд	39	37	48	23	147	
	Ү ү н э э с	Сүрьеэ	1	9	4	6	20
		Бруцеллөз	1				1
		Тэмбүү	8	5	15	5	33
		Хамуу					-
							-
		Трихомониаз	15	19	23	10	67
Заг хүйтэн	14	4	6	2	26		



## Гэмт хэрэг

Цагдаагийн байгууллагын мэдээгээр оны эхний 11 сард аймгийн хэмжээнд **574** гэмт хэрэг бүртгэгдэж **639** хүн холбогдож төр, иргэдийн өмчид **614,7** сая ₮-ийн **хохирол** учирлаа. Гарсан гэмт хэргийн 44,29 хувь нь хулгай, **22,38** хувь нь иргэний эрүүл мэнд эрх чөлөөний хэрэг, **13,46** хувь нь замын осол, **2,97 өмчийн хэрэг**, **4,54** хувь нь танхай дээрэм, **3,13** хувь нь хүн амины хэрэг, **9,23** хувь нь бусад хэрэг эзлэв. **Сэргэлэн, Баянхангай, Аргалант, Баянчандмань, Заамар** сумдад 10000 хүнд /377-155/ гэмт хэрэг ногдсон нь аймгийн дунджаас (93) харьцангуй их гарлаа. Гэмт хэргийн илрүүлэлт **85,29** хувьтай байгаа нь 2005 оны мөн үеэс 7,13 нэгжээр **буурлаа**. Гарсан гэмт хэрэг 2006 оны мөн үеэс 111 хэргээр **нэмэгдлээ**.

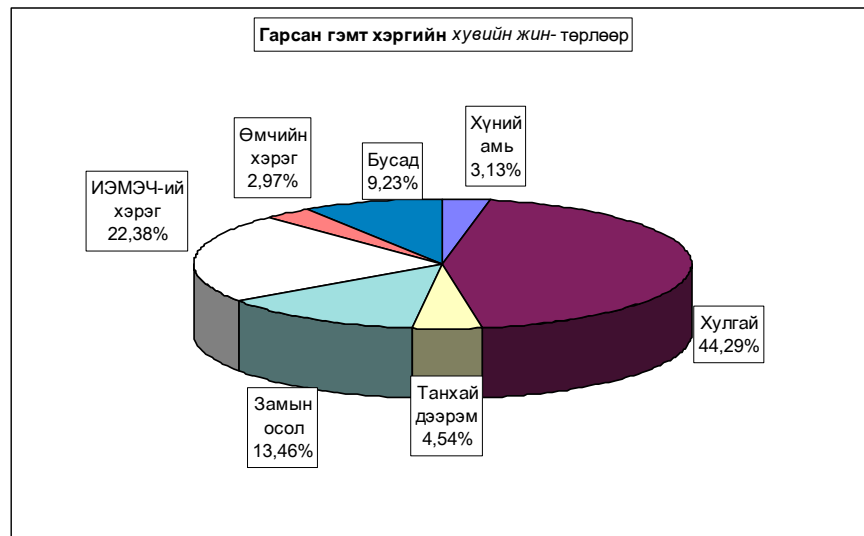

Гэмт хэрэгт холбогдогчийн насны бүтэц

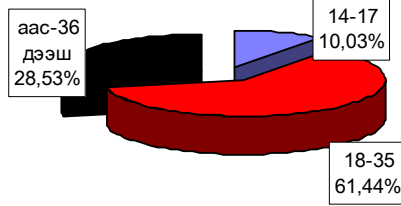

Бүртгэгдсэн гэмт хэрэг, төрлөөр - Number of offences committed, by types

In first 11 months by som	Гэмт хэрэг бүгд Offences total	ү ү н з э с о ф w h i c h										Ил-рээ-гүй хэрэг Closing offences	10000 хүнд ноёдох хэрэг Number of offences per 10000 population of 16 and above ages	
		11 сард In november	хумил амь man murder	хулгайд-theft total	уунзас малын of which animals	дээрэм indecent assault . robbery	талхад, гэрэ gare	замын осол crimes against safety of traffic movement	ИЭМ-ЭЧ харг against the health of indi-viduals	өмчийн хэрэг offences in the pro-perty	бусад			
Алтанбулаг	36	2		26	20	2		2	1	1	4	5	162	
Аргалант	28	2		17	15			8	2	1		3	206	
Аруст	4	1	1	2	1			1				1	37	
Батсүмбэр	24	6	1	8	7	1		3	7	1	3	4	55	
Баян	19	1		11	8	2		1	2	1	3	4	196	
Баяндэлгэр	15	3		6	5			5	3	1		5	177	
Баянкаргалан	9	2		5	3	1				2	1	2	86	
Баян-Өнжүүл	23	2	1	11	10	1		2	6		2	5	131	
Баянхангай	23	1	1	17	15			4		1		1	218	
Баянцагаан	17			12	9	1		1	2	1		10	99	
Баянцогт	16	3	1	10	9			4	1			4	120	
Баянчандиань	40	3		12	8	3		15	9		1	5	174	
Борнуур	21		3	5	4			5	5	1	2	1	68	
Бүрэн	7			1	1	2			3		1	1	33	
Дэлгэрхаан	3							1					23	
Жаргалант	20	1		7	3			1	3	8		1	2	50
Заамар	61	7	5	15	3	7		6	16	2	10	2	155	
Лүн	9	3	1	2	1	1		1	2		1	1	50	
Мөнхморьт	8	2		2	2				3		3.0		1	60
Өндөрширээт	6	1	1	3	2				1	1			46	
Сүмбэр	6	1		3	3	1			2			2	53	
Сэргэлэн	49	6		25	22			12	8		4	14	377	
Утгаал	18	1		17	17	1						1	110	
Цэцэг	5		1	2	2				1		1	1	30	
Эрдэнэ	22	4		11	10	1		5	5			2	94	
Эрдэнасант	13	1		3	3	1		6	3			1	37	
Зуунмод	137	12	4	50	9	4		4	3	50	7	15	17	130
ЗХХ газар														
Аймгийн дүн	639	65	20	283	192	29	6	86	143	19	53	94	104	
2005	528	56	15	285	170	28	13	52	58	16	61	40	85	
2004	540	82	15	292	160	33	11	56	64	13	56	91	87	
2003	543	62	18	288	137	58	11	45	48	8	67	100	86	
2002	769	97	24	447	249	83	8	83	45	21	58	87	122	
Хувийн 2006 он	100%	10.2%	3.13%	44.29%	30.05%	4.54%	0.94%	13.46%	22.38%	2.97%	8.29%	14.71%		
2005 он	100%	10.6%	2.84%	53.98%	32.20%	5.30%	2.46%	9.85%	10.98%	3.03%	11.55%	7.58%		
жиш 2004 он	100%	15.2%	2.78%	54.07%	29.63%	6.11%	2.04%	10.37%	11.85%	2.41%	10.37%	16.85%		
2003 он	100%	11.4%	3.31%	53.04%	25.23%	10.68%	2.03%	8.29%	8.84%	1.47%	12.34%	18.42%		
2002 он	100%	12.6%	3.12%	58.13%	32.38%	10.79%	1.04%	10.79%	5.85%	2.73%	7.54%	11.31%		
Зөрүү 2006.11-2005.11	111	9	5	-2	22	1	-7	34	85	-3	-8	54	19	
(тоогоор) 2006.11-2004.11	99	-17	5	-9	32	-4	-5	30	79	6	-3	3	17	
2006.11-2003.11	96	3	2	-5	55	-29	-5	41	95	11	-14	-6	18	
2006.11-2002.11	-130	-32	-4	-164	-57	-54	-2	3	98	-2	-5	7	-18	
Зөрүү 2006.11-2005.11 (нэгжээр)	-0.43%	0.29%	-9.69%	-2.15%	-0.76%	-1.52%	3.61%	11.39%	-0.06%	-3.26%	7.13%			
2006.11-2004.11	-5.0%	0.35%	-9.79%	0.42%	-1.57%	-1.10%	3.09%	10.53%	0.57%	-2.66%	-2.14%			
2006.11-2003.11	-1.25%	-0.19%	-8.75%	4.82%	-6.14%	-1.09%	5.17%	13.54%	1.50%	-0.44%	-3.71%			
2006.11-2002.11	-2.44%	0.01%	-13.84%	-2.33%	-6.25%	-0.10%	2.67%	16.53%	0.24%	0.75%	3.40%			

Тайлбар: ИЭМЭЧ - Иргэний эрүүл мэнд эрх чөлөө  
Тайлбар: ЗХХГазар - Засан хүмүүжүүлэх хөдөлмөрийн газар



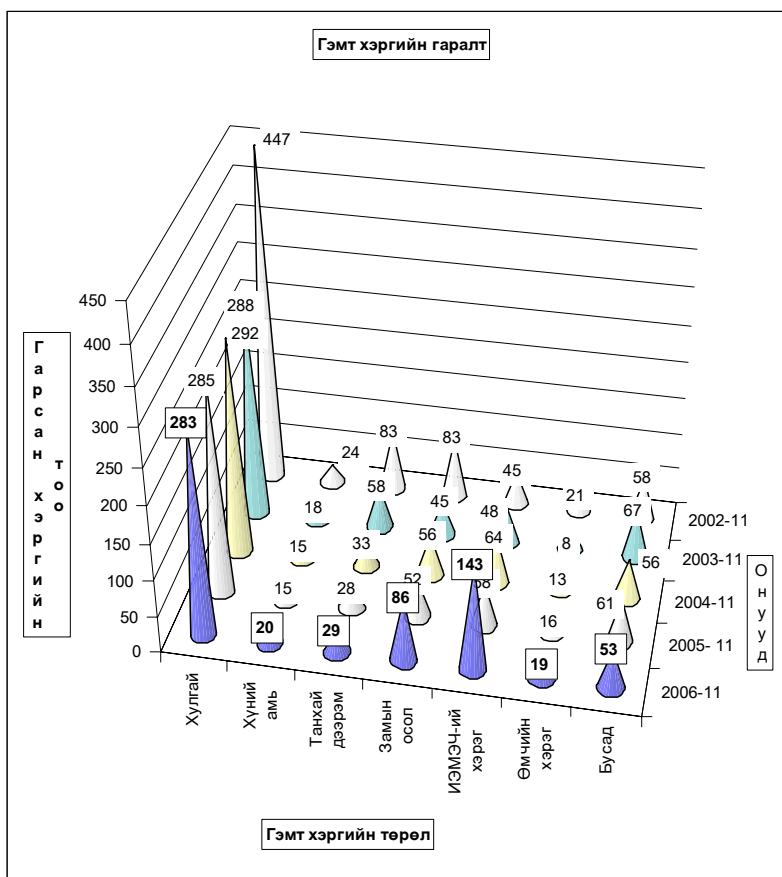

Гарсан гэмт хэргийн 17.2 хувь нь **бүлгээр**; 27.0 хувь нь **согтуугаар** үйлдэгджээ. Гэмт хэргийн улмаас 107 хүн **нас барж**; **252** хүн **гэмтлээ**.  
 Гэмт хэрэгт холбогдогчийн 1,4 хувь нь **урьд ял шийтгэл эдэлж** байсан хүмүүс эзлэв.

Гэмт хэргээс учирсан хохирол, сонбогдогч, үйлдэл - сүмдэр  
Total amount of damage caused by offences, number of offenders, commits

In first 11 months by coms	Учирсан бүх хохирол (мян.төг) Total amount of damage (thous.tog)	Хүн People		Бүх хохирол Total		Үйлдэгдсэн хэргээ Cases committed by				Үрэл ял шийтгэл Outcome		Гарсан бүх гэмт зэвсэг зэвсэг % Weapons %	Зөрүү 2006-11 2005-11 Diff.
		to individals	number of inju- red	cases	number of offences	group of cases		group of people		Criminal charge per cent	Criminal charge per cent		
						Top	Others	Top	Others				
Алтанбулаг	27488.9	23700.0	9	4	34	11	32.4%	5	14.3%	1	2.0%	5.3%	14
Аргалант	6741.8	4891.0	9	8	35	5	14.3%	1	2.9%	1	2.9%	5.5%	10
Архуст	2280.0	2280.0	1	1	5	1	20.0%	1	20.0%	1	20.0%	0.8%	7
Батсүмбэр	1930.0	1930.0	4	7	20	0	0.0%	2	25.0%	1	5.0%	3.1%	4
Баян	2692.0	2692.0	4	4	21	6	28.6%	4	19.0%	0	0.0%	3.3%	3
Баяндэлгэр	2077.0	2077.0	3	10	13	2	15.4%	1	7.7%	0	0.0%	2.0%	10
Баянжаргалан	9850.0	9850.0	1	2	9	4	44.4%	2	22.2%	0	0.0%	1.4%	3
Баян-Өнжүүл	5990.0	5990.0	3	7	22	0	0.0%	9	40.9%	0	0.0%	3.4%	12
Баянхангай	6600.0	6600.0	4	4	22	12	54.5%	3	13.6%	0	0.0%	3.4%	3
Баянцагаан	9597.0	7891.0	1	4	7	2	28.6%	3	42.9%	0	0.0%	1.1%	6
Баянцогт	11178.0	11178.0	5	7	17	5	29.4%	2	11.8%	0	0.0%	2.7%	1
Баянчандмань	21602.0	21502.0	10	33	48	5	10.4%	12	25.0%	0	0.0%	7.5%	3
Борнуур	23196.0	23196.0	15	11	21	1	4.8%	5	23.8%	1	4.8%	3.3%	1
Бүрэн	450.0	450.0	1	6	6	1	16.7%	4	66.7%	0	0.0%	0.9%	-13
Дэлгэрхаан	290.0	290.0	2	2	3	3	100%	2	66.7%	0	0.0%	0.5%	8
Жаргалант	2000.0	2000.0	5	12	19	3	15.8%	5	26.3%	0	0.0%	3.0%	8
Замар	14295.0	10380.0	15	10	67	8	11.9%	26	38.8%	1	1.5%	16.5%	-4
Лун	18762.0	18362.0	2	6	11	2	18.2%	4	36.4%	0	0.0%	1.7%	4
Мөнгөморьт	1600.0	1500.0	1	2	12	1	8.3%	2	16.7%	0	0.0%	1.9%	19
Өндөрширээт	91990.1	86050.0	1	1	8	2	25.0%	2	25.0%	0	0.0%	1.3%	1
Сүмбэр	310.0	310.0	1	1	6	1	16.7%	1	16.7%	0	0.0%	0.9%	16
Саргалан	37439.0	29826.0	5	27	40	5	12.5%	4	10.0%	1	2.5%	4.3%	2
Угтаал	14800.0	14000.0	2	14	21	14	66.7%	1	4.8%	1	4.8%	3.3%	7
Цэл	2850.0	2850.0	1	1	4	1	25.0%	3	75.0%	1	25.0%	0.6%	-7
Эрдэнэ	4889.0	4889.0	4	15	19	2	10.5%	6	31.6%	1	5.3%	3.6%	-8
Эрдэнэсэнт	6780.0	5790.0	3	11	14	3	21.4%	3	21.4%	0	0.0%	2.2%	17
Зуунмод	174882.0	33185.0	11	57	134	17	12.7%	56	41.8%	1	0.7%	21.8%	28
ЗХХ газар													-11
<b>Аймгийн дүн</b>	<b>614729.9</b>	<b>502738.0</b>	<b>197</b>	<b>252</b>	<b>638</b>	<b>118</b>	<b>17.2%</b>	<b>172</b>	<b>27.0%</b>	<b>9</b>	<b>1.4%</b>	<b>168.6%</b>	<b>111</b>
2005-11	359413.6	291897.6	87	157	541	101	18.7%	115	21.3%	43	7.9%		
2004-11	369317.0	133283.4	98	9	479	119	24.8%	135	28.2%	62	12.9%		
2003-11	204207.5	131677.3	68	8	439	77	17.5%	110	25.0%	40	9.1%		
2002-11	467884.6	182140.0	73	1	827	97	11.7%	144	17.4%	72	8.7%		
2006.11-2005.11	255316.3	20872.4	20	95	97	9		57		-34			
Зөрүү 2006.11-2004.11	245412.9	168446.8	9	243	189	-9		57		-53			
(тоогоор) 2006.11-2003.11	310482.4	171052.7	19	252	189	33		42		-31			
2006.11-2002.11	146845.3	120590.0	34	251	11	13		28		-63			
2006.11-2005.11	71.0%	7.4%	23.0%	60.5%	17.9%	6.0%		49.6%		-19.1%			
Зөрүү 2006.11-2004.11	66.6%	127.1%	9.2%	2700.0%	33.2%	-7.6%		27.4%		-65.5%			
(хувиар) 2006.11-2003.11	102.0%	129.9%	21.6%	45.3%	42.9%	32.3%		-77.5%					
2006.11-2002.11	31.4%	86.2%	48.6%	26100.0%	1.8%	13.4%		19.4%		-87.5%			
2006.11-2005.11							-1.4%		6.7%		-6.5%		
Зөрүү 2006.11-2004.11							-7.6%		-1.2%		-11.5%		
(хувиар) 2006.11-2003.11							-0.3%		-2.7%		-7.7%		
2006.11-2002.11							1.8%		4.6%		-10.1%		

хөлб- догч	Эмээ- тэй	Нэсн бүлгээр			Ажил мэрэгжил				Боловсролоор				
		14-17	18-35	36-аас дээш	Ажил- чин, малчин	Албан хаагч	Ажил, сургуу- лъягүй	Бусад	Дээд	Дунд	Бага	Болов- сруул- сууд	
		of whom			by occupation				by educational level				
Total number of offenders		female	by age group			by occupation				by educational level			
			14-17	18-30	36-and above age	Worker, herd-men	Offi- cer	Unemplo- yed,unedi- cated	Others	Higher educa- tion	Completed secondary school	Unedu- cated persons	
Алтанбулаг	34	1	1	21	12	3	3	28	4	22	2	6	
Аргалант	35	1	1	25	9	9	2	24	3	20	3	9	
Архуст	5	1	1	3	1	2	2	3	2	2	2	1	
Батсүмбэр	20	0	2	13	7	5	1	14	1	13	1	5	
Баян	21	0	2	13	6	4	1	15	1	14	1	1	
Баяндэлгэр	13	1	1	9	3	2	10	1	1	10	1	1	
Баянжаргалан	9	1	1	6	2	4	5	6	1	6	1	2	
Баян-Өнжүүл	22	1	1	15	6	9	2	11	1	17	3	1	
Баянхангай	22	1	1	18	3	3	1	18	1	8	1	13	
Баянцагаан	7	0	4	3	3	3	1	3	1	4	2	0	
Баянцогт	17	3	10	4	4	1	12	1	4	5	7	0	
Баянчандмань	48	3	12	20	16	7	4	37	5	36	2	5	
Борнуур	21	10	11	1	3	1	17	1	16	1	4	1	
Бүрэн	6	1	4	1	1	1	5	1	4	1	1	1	
Дэлгэрхаан	3	3	3	3	3	3	3	3	3	3	3	3	
Жаргалант	19	1	12	6	4	1	14	3	14	1	1	1	
Замар	67	2	48	18	18	2	46	1	52	2	12	2	
Лун	11	2	4	5	4	1	6	1	7	3	3	0	
Мөнгөморьт	12	9	3	3	3	1	3	5	5	2	5	0	
Өндөрширээт	8	3	3	3	2	3	2	2	2	4	2	2	
Сүмбэр	6	2	4	2	3	3	2	2	1	2	3	1	
Саргалан	40	1	1	28	11	3	4	29	4	4	25	2	
Угтаал	21	1	17	3	3	3	4	18	2	1	2	16	
Цэл	4	3	1	7	3	1	3	1	2	1	1	1	
Эрдэнэ	19	1	11	7	3	1	14	1	1	11	2	5	
Эрдэнэсэнт	14	1	10	3	6	1	7	2	1	4	7	0	
Зуунмод	134	13	26	69	39	24	7	87	16	16	83	15	
ЗХХ газар													
<b>Аймгийн дүн</b>	<b>638</b>	<b>26</b>	<b>64</b>	<b>392</b>	<b>182</b>	<b>132</b>	<b>39</b>	<b>436</b>	<b>31</b>	<b>51</b>	<b>386</b>	<b>57</b>	<b>144</b>
2005-11	541	21	27	349	165	66	18	431	26	35	293	37	176
2004-11	479	33	27	303	149	73	27	346	33	31	293	27	128
2003-11	439	23	13	288	138	84	24	300	31	26	243	30	140
2002-11	627	42	37	420	170	102	43	442	40	42	388	73	124
2006.11-2005.11	97	5	37	43	17	66	21	5	16	93	20	-32	
Зөрүү 2006.11-2004.11	159	-7	37	89	33	59	12	90	-2	20	93	30	16
(тоогоор) 2006.11-2003.11	199	3	51	104	44	48	15	136	9	25	143	27	4
2006.11-2002.11	11	-16	27	-28	12	30	-4	-6	9	2	-16	20	
2006.11-2005.11	17.9%	23.8%	137.0%	12.3%	10.3%	100.0%	116.7%	1.2%	19.2%	45.7%	31.7%	54.1%	-18.2%
Зөрүү 2006.11-2004.11	33.2%	-21.2%	137.0%	29.4%	22.1%	80.8%	44.4%	26.0%	-6.1%	64.5%	31.7%	111.1%	12.5%
(хувиар) 2006.11-2003.11	45.3%	13.0%	392.3%	36.1%	31.9%	57.1%	62.5%	45.3%	96.2%	58.8%	90.0%	2.9%	
2006.11-2002.11	1.8%	-38.1%	73.0%	-6.7%	7.1%	29.4%	-9.3%	-1.4%	-22.5%	21.4%	-0.5%	-21.9%	16.1%

Хэрэгт холбогдогчийн хүйс, нас, нийгмийн байдал, боловсрол.

(сумаар, хувиар)

	эмэгтэй	Насаар			Ажил мэргэжил				Боловсрол			
		14-17	18-35	36-аас дээш	Ажилчин малчин	Албан хаагч	Ажил сурагуульгүй	Бусад	Дээд	Дунд	Бага	Боловсролгүй
		by age group			by occupation				by educational level			
		female	14-17	18-35	36- and above age	Worker-hard-	Officer-	Unemployed, uneducated	Others	Higher education	Completed secondary school	primary
Атланбулаг	2.9%	2.9%	61.8%	35.3%	8.8%	8.8%	82.4%	11.8%	64.7%	5.9%	17.6%	
Аргалант	2.9%	2.9%	71.4%	25.7%	25.7%	5.7%	68.6%	8.6%	57.1%	8.6%	25.7%	
Архуст		20.0%	60.0%	20.0%	40.0%		60.0%		40.0%	40.0%	20.0%	
Батсүмбэр		65.0%	35.0%	25.0%	5.0%	70.0%		5.0%	65.0%	5.0%	25.0%	
Баян		9.5%	61.9%	28.6%	19.0%	4.8%	71.4%	4.8%	66.7%	4.8%	23.8%	
Баяндэлгэр		7.7%	69.2%	23.1%	15.4%		76.9%	7.7%	76.9%	7.7%	7.7%	
Баянжаргалан		11.1%	66.7%	22.2%	44.4%		55.6%		66.7%	11.1%	22.2%	
Баян-Өнжүүл	4.5%	4.5%	68.2%	27.3%	40.9%	9.1%	50.0%	4.5%	77.3%	13.6%	4.5%	
Баянхангай		4.5%	81.8%	13.6%	13.6%	4.5%	81.8%		36.4%	4.5%	59.1%	
Баянцагаан			57.1%	42.9%	42.9%	14.3%	42.9%	14.3%	57.1%		28.6%	
Баянцогт		17.6%	58.8%	23.5%	23.5%	5.9%	70.6%	5.9%	23.5%	23.4%	41.2%	
Баянхандмань	6.3%	25.0%	41.7%	33.3%	14.6%	8.3%	77.1%	10.4%	75.0%	4.2%	10.4%	
Борнуур			47.6%	52.4%	14.3%	4.8%	81.0%		76.2%	4.8%	19.0%	
Бүрэн		16.7%	66.7%	16.7%		16.7%	83.3%	16.7%	66.7%		16.7%	
Дэлгэрхаан			100.0%				100.0%		100.0%			
Жаргалант		5.3%	63.2%	31.6%	21.1%	5.3%	73.7%	15.8%	73.7%	5.3%	5.3%	
Заамар	3.0%	1.5%	71.6%	26.9%	26.9%	3.0%	68.7%	1.5%	77.6%	3.0%	17.9%	
Лун		18.2%	36.4%	45.5%	36.4%	9.1%	54.5%	9.1%	63.6%		27.3%	
Мөнхнорьт			75.0%	25.0%	25.0%	8.3%	25.0%	41.7%	41.7%	16.7%	41.7%	
Өндөрширээт	37.5%	37.5%	37.5%	25.0%	37.5%	37.5%	25.0%	25.0%	50.0%		25.0%	
Сүмбэр		33.3%	66.7%		50.0%		33.3%	16.7%	33.3%	50.0%	16.7%	
Сэрэглэн	2.5%	2.5%	70.0%	27.5%	7.5%	10.0%	72.5%	10.0%	62.5%	5.0%	22.5%	
Утгаал		4.8%	81.0%	14.3%	14.3%		85.7%	9.5%	4.8%	9.5%	76.2%	
Цаал			75.0%	25.0%			75.0%	25.0%	50.0%	25.0%	25.0%	
Эрдэнэ		5.3%	57.9%	36.8%	15.8%	5.3%	73.7%	5.3%	57.9%	10.5%	26.3%	
Эрдэнэсант	7.1%	7.1%	71.4%	21.4%	42.9%	7.1%	50.0%	14.3%	7.1%	28.6%	50.0%	
Зуунмод	9.7%	19.4%	51.5%	29.1%	17.9%	5.2%	64.9%	11.9%	61.9%	11.2%	14.9%	
ЗХХ газар												
Аймгийн дүн	4.08%	10.03%	61.44%	28.53%	20.69%	6.11%	68.34%	4.86%	7.99%	60.50%	8.93%	22.57%
2005-11	3.88%	4.99%	64.51%	30.50%	12.20%	3.33%	79.67%	4.81%	6.47%	54.16%	6.84%	32.53%
2004-11	6.89%	5.64%	63.26%	31.11%	15.24%	5.64%	72.23%	6.89%	6.47%	61.17%	5.64%	26.72%
2003-11	5.24%	2.96%	65.60%	31.44%	19.13%	5.47%	68.34%	7.06%	5.92%	55.35%	6.83%	31.89%
2002-11	6.70%	5.90%	66.99%	27.11%	16.27%	6.86%	70.49%	6.38%	6.70%	61.88%	11.64%	19.78%
2006.11-2005.11	0.19%	5.04%	-3.07%	-1.97%	8.49%	2.79%	-11.33%	0.05%	1.52%	6.34%	2.09%	-9.96%
Зөрүү 2006.11-2004.11 (нэгжээр)	-2.81%	4.39%	-1.81%	-2.58%	5.45%	0.48%	-3.90%	-2.03%	1.52%	-0.67%	3.30%	-4.15%
2006.11-2003.11	-1.16%	7.07%	-4.16%	-2.91%	1.56%	0.65%	0.00%	-2.20%	2.07%	5.15%	2.10%	-9.32%
2006.11-2002.11	-2.62%	4.13%	-5.54%	1.41%	4.42%	-0.75%	-2.16%	-1.52%	1.30%	-1.38%	-2.71%	2.79%

Хэрэг гарсан газар, өдөр, цаг.

Он-Үеэр		Газар-Place			Өдөр-Days			Цаг-Hours			
		Гудамж талбайд	Албан газар	Гэр, орон сууцанд	Ажлын	Амралтын	Баяр ёслолын	07-13	13-19	19-22	22-06
		street	office	dwelling	work	weekend	celebrate				
2006-11	Тоо	137	61	79				73	153	103	257
2005-11		62	15	78				80	129	56	263
2004-11		54	18	98				65	137	69	289
2003-11		45	18	94				72	152	94	225
2002-11		80	40	137	564	198	7	96	156	114	403
2006-11	Хувийн жин	21.44%	9.55%	12.36%				11.42%	23.94%	16.12%	40.22%
2005-11		11.74%	2.84%	14.77%				15.15%	24.43%	10.61%	49.81%
2004-11		10.00%	3.33%	18.15%				12.04%	25.37%	12.78%	49.81%
2003-11		8.29%	3.31%	17.31%				13.26%	27.99%	17.31%	41.44%
2002-11	10.40%	5.20%	17.82%	73.34%	25.75%	0.91%	12.48%	20.29%	14.82%	52.41%	
2006.11-2005.11	Зөрүү (тоогоор)	75	46	1				-7	24	47	-6
2006.11-2004.11		83	43	-19				8	16	34	-12
2006.11-2003.11		92	43	-15				1	1	9	32
2006.11-2002.11		57	21	-58				-23	-3	-11	-146
2006.11-2005.11	Зөрүү (нэгжээр)	9.70%	6.71%	-2.41%				-3.73%	-0.49%	5.51%	-9.59%
2006.11-2004.11		11.44%	6.21%	-5.79%				-0.61%	-1.43%	3.34%	-9.60%
2006.11-2003.11		13.15%	6.23%	-4.95%				-1.84%	-4.05%	-1.19%	-1.22%
2006.11-2002.11		11.04%	4.34%	-5.45%				-1.06%	3.66%	1.29%	-12.19%

# БУСАД

## Стандарт, хэмжилзүй.

Аймгийн Стандартчилал хэмжилзүйн төвийн үйл ажиллагааны статистик мэдээ  
(2006 оны эхний 11 сард)

Үзүүлэлтүүд	2003-он XI	2004-он XI	2005-он XI	2006- он XI	<u>2006%</u> 2005
<b>1 Тохирлын баталгаажуулалт</b>					
<b>Үйлчилгээний баталгаажуулалт</b>					
-тохирлын гэрчилгээ	658	586	618	592	95,79%
<b>Бүтээгдэхүүний баталгаажуулалт</b>					
-дотоодын бүтээгдэхүүн	75	57	64	70	109,38%
-импортын бүтээгдэхүүн	681	589	814	806	99,02%
-экспортын бүтээгдэхүүн		416	200		0,00%
<b>2 Хэмжих хэрэгслийн баталгаажуулалт</b>					
<b>Цулын хэмжүүр</b>					
-жин	677	651	699	649	92,85%
-туухай	997	884	757	646	85,34%
автомашинны жин			2	6	300,00%
<b>Эзэлхүүн зарцуулалтын хэмжүүр</b>					
-түгээгүүрийн хошуу	110	188	171	212	123,98%
-мерник	50	48	51	50	98,04%
-сүмбэн метр	55	58	79	100	126,58%
Шинэ бүтээгдэхүүнийг хэмжих хэрэгсэл			11		
<b>Цахилгаан хэмжүүр</b>					
-нэг фазын тоолуур	948		1257	1842	146,54%
-гурванг фазын тоолуур	3				
<b>3 Сорилт шинжилгээ</b>					
-дээжийн тоо	172	357	275	80	29,09%
-шинжилсэн үзүүлэлтийн тоо	869	2567	2161	609	28,18%
<b>4 Стандартын салбар сангийн үйлчилгээ</b>					
-аж ахуйн нэгж иргэдийн тоо	140	205	411	103	25,06%

## Санхүүгийн хяналт, шалгалт

Санхүүгийн хянан шалгах хэлтэс 2006 оны эхний 11 сард **36** байгууллагад хяналт, шалгалт хийж **61407.4** сая ₮-ийн төлбөр зөрчил илэрч төлүүлбэл зохих төлбөрийн барагдуулалт **70.10** % болов.

**Аймгийн МХГ-ын Санхүүгийн хяналт шалгалтын хэлтсийн баримтын шалгалтын актын биелэлтийн 2006 оны эхний 11 сарын мэдээ**

Шалгасан байгуулагуудын нэрс	Төлбөр зөрчлийн нийт дүн	Төлүүлбэл зохих төлбөрийн дүн	(мян.₮)						Биелэлтийн хувь
			Үүнээс		Барагдуулсан		дутуу төлөлт		
			Төсөвт	Тухайн байгууллагад	Төсөвт	Тухайн байгууллагад	Төсөвт	Тухайн байгууллагад	
1 Хот тохижуулах төв	924.1	924.1	328.9	595.2	328.9	595.2		100.0%	
2 Хүүхдийн төлөө төв	242.0	242.0	242.0		242.0			100.0%	
3 Стандарчлал хэмжил зүйн төв	306.8	306.8		306.8		306.8		100.0%	
4 УЦУОШТөв	381.5	381.5	381.5		381.5			100.0%	
5 Биений тамир спортын хороо	4131.1	4131.1	3035.3	1095.8	30.0	1095.8	3005.3	27.3%	
6 Онцгой байдлын хэлтэс	2970.8	2970.8	35.6	2935.2	35.6	2935.2		100.0%	
7 Татварын хэлтэс	3885.2	3885.2	2541.2	1344.0	1465.7	1344.0	1075.5	0.0	72.3%
8 Газрын алба	221.7	221.7	115.7	106.0		106.0	115.7		47.8%
9 Аймгийн төрийн сан хөрөнгө төвлөрүүлэлт өмч хувьчлалын орлого	14975.7	14975.7	57.3	14918.4	57.3	14918.4		0.0	100.0%
10 4-р сургууль	781.0	781.0	499.9	281.1	499.9	281.1			100.0%
11 Цэцэрлэгүүд	160.0	160.0	160.0		107.0		53.0		66.9%
12 Зуун мод сумын ИТХ, ЗДТГ	4385.8	4385.8	4385.8		1533.0		2852.8		35.0%
13 5-р сургууль	1613.6	1613.6	992.6	621.0	218.0	621.0	774.6		52.0%
14 Хүүхдийн сувилгаа чийрэгжүүлэлтийн төв	0.0	0.0		зөрчилгүй		0.0		0.0	
15 Жаргалант төсөвт байгуулагууд	503.7	503.7	503.7		72.4		431.3		14.4%
16 Цээл төсөвт байгуулагууд	6002.2	6002.2	343.2	5659.0	154.6	5659.0	188.6	0.0	96.9%
17 Сумбар төсөвт байгуулагууд	1089.0	1089.0	882.5	206.5	430.9	206.5	451.6	0.0	58.5%
18 УБЦТС ХК-НЫ Зуунмод салбар	574.9	574.9	574.9		20.0		554.9		3.5%
19 Заамар Шижир алт.сургууль цэцэрлэг	2217.4	2217.4	2037.4	180.0	1914.4	180.0	123.0	0.0	94.5%
20 Баянхангай төсөвт байгуулага	1327.6	1327.6	838.7	488.9	474.7	488.9	364.0	0.0	72.6%
21 Дэлгэрхаан төсөвт байгуулага	932.7	932.7	563.5	369.2	102.6	369.2	460.9	0.0	50.6%
22 Лүн төсөвт байгуулагууд	80.5	80.5	80.5		80.5			0.0	100.0%
23 Аргалант төсөвт байгуулагууд	1137.1	1137.1	734.0	403.1	44.2	403.1	689.8	0.0	39.3%
24 Өрхийн амжиргаа дэмжих аймаг зөвлөл	0.0	0.0			0.0			0.0	
25 Сэргэлэн төсөвт байгуулагууд	1303.8	1303.8	1303.8		170.9		1132.9		13.1%
26 Баян төсөвт байгуулагууд	3475.1	3475.1	3250.1	225.0		225.0	3250.1		6.5%
27 Баянжаргалант төсөвт байгуулагууд	1480.9	1480.9	1416.9	64.0	309.9	64.0	1107.0		25.2%
28 Баяндэлгэр төсөвт байгуулагууд	2400.9	2400.9	1353.1	1047.8	380.0	1047.8	973.1		59.5%
29 Хүнс хөдөө аж ахуйн газар	0.0	0.0		0.0			0.0	0.0	
30 Музей	39.4	39.4	39.4				39.4	0.0	0.0%
31 Номын сан	1379.1	1379.1	254.1	1125.0		1125.0	254.1		81.6%
32 Боловсрол соёлын газар	1316.2	1316.2	189.2	1127.0		1127.0	189.2	0.0	85.6%
33 ХХУ-ний хэлтэс	1077.6	1077.6	1077.6		852.6		225.0		79.1%
34 АЗЗА ТӨВ компани	0.0	0.0					0.0	зөрчилгүй	
35 Төв Эм Хангамж компани	0.0	0.0					0.0	зөрчилгүй	
36 Зам тээвэр зохицуулалтын алба	90.0	90.0	90.0		38.8		51.2		43.1%
<b>2006-11 сар</b>	<b>61407.4</b>	<b>61407.4</b>	<b>28308.4</b>	<b>33099.0</b>	<b>9945.4</b>	<b>33099.0</b>	<b>18363.0</b>	<b>0.0</b>	<b>70.10%</b>
<b>2005-11 сар</b>	<b>131 117.3</b>	<b>130 830.3</b>	<b>50 687.4</b>	<b>80 142.9</b>	<b>26 540.0</b>	<b>53 182.0</b>	<b>24 147.4</b>	<b>26 960.9</b>	<b>60.94%</b>
<b>2004-11 сар</b>	<b>49 641.8</b>	<b>48 302.2</b>	<b>31 150.6</b>	<b>17 151.6</b>	<b>10 218.4</b>	<b>16 992.1</b>	<b>20 932.2</b>	<b>159.5</b>	<b>51.46%</b>
<b>2003-11 сар</b>	<b>137 232.7</b>	<b>128 213.7</b>	<b>49 516.2</b>	<b>78 697.5</b>	<b>12 532.1</b>	<b>53 844.0</b>	<b>36 984.1</b>	<b>24 853.5</b>	<b>58.37%</b>
<b>2002-11 сар</b>	<b>307 504.6</b>	<b>298 095.6</b>	<b>54 318.8</b>	<b>243 776.8</b>	<b>15 392.5</b>	<b>202 627.9</b>	<b>38 926.3</b>	<b>41 148.9</b>	<b>54.69%</b>
Урьд онуудын үлдэгдлээс барагдсан дүн		20 172.6	14 410.3	5 762.3	8 954.9	5 762.3	5 455.4		72.96%

## Шүүхийн шийдвэр гүйцэтгэл

Шүүхийн шийдвэр гүйцэтгэлийн албаны 2006 оны эхний 11 сарын мэдээгээр ажиллагаа хийгдэж байгаа 1083 гүйцэтгэх хуудсанд нийт 1084.0 сая ₮-ийн төлбөр тэтгэлэг ногдов. Үүнээс 161 гүйцэтгэх хуудсанд ногдох 189.7 сая ₮-ийн материалд шүүхийн байцаан шийтгэх ажиллагаа хийгдэж, биелүүлбэл зохих 922 гүйцэтгэх хуудасны 807.7 сая ₮-өөс 281 гүйцэтгэх хуудасны 232.8 сая ₮-ийг биелүүлж, бодит биелэлтийн хувь 28.8 болж өнгөрсөн оны мөн үеэс 8.24 нэгжээр буурлаа.

Бодитой биелүүлсэн 280 гүйцэтгэх хуудсаар тооцоход нэг гүйцэтгэх хуудсанд дунджаар 0,83 сая ₮ ногдлоо.

**Аймгийн шүүхийн шийдвэр гүйцэтгэлийн ажлын 2006 оны 11 сарын мэдээ.**

	Ажиллагаа хийгдэж байгаа материал	Хасагдах БША хийгдэж байгаа		Биелүүлбэл зохих		Бодитой биелүүлсэн		Бодит биелэлтийн хувь	Үлдэгдэл			
		Гүйцэтгэх хуудасны тоо	мянган-₮	Гүйцэтгэх хуудасны тоо	мянган-₮	Гүйцэтгэх хуудасны тоо	мянган-₮		Гүйцэтгэх хуудасны тоо	мянган-₮		
<b>2003</b>		1366	963 566.5	326	248 722.5	<b>1040</b>	<b>714 844.0</b>	354	262 483.9	<b>34.04%</b>	686	<b>452 360.1</b>
<b>2004</b>	Шийдвэр гүйцэтгэлийн журмаар төлүүлэх нийт төлбөр тэтгэлэг бүгд	992	561 845.1	200	132 788.7	<b>792</b>	<b>429 056.4</b>	271	186 494.3	<b>34.22%</b>	521	<b>242 562.1</b>
<b>2005</b>		1178	760 565.7	158	240 702.5	<b>1020</b>	<b>519 863.2</b>	378	265 882.4	<b>37.06%</b>	642	<b>253 980.8</b>
<b>2006</b>		<b>1083</b>	<b>1084010.3</b>	<b>161</b>	<b>189751.4</b>	<b>922</b>	<b>807709.9</b>	<b>281</b>	<b>232814.9</b>	<b>28.82%</b>	641	<b>574895.0</b>
Ү		Банкны байгууллагад төлөх	40	126975.7	5	20067.1	35	106908.6	7	44519.7	<b>41.64%</b>	28
н	Нийгмийн даатгалын байгууллагад төлөх	12	154598.0	4	33113.7	8	121484.3	4	73351.6	<b>60.38%</b>	4	48132.7
э	Татварын болон орон нутгийн төсөвт орох	178	171285.4	18	15300.2	160	155985.2	85	6132.6	<b>3.93%</b>	75	149852.6

Тайлбар: БША- Байцаан шийтгэх ажиллагаа хийгдэж байгаа

## Статистикийн хэлтсийн

дарга

Ж.Отгончулуун