

Статистикийн хэлтэс

Н..... танаа



Төв аймгийн эдийн засаг, нийгмийн байдлын тухай **Танилцуулга**

(2007 оны эхний 01 сар)

Зуунмод

2007.02.06

Гарчиг

- Нийгэм эдийн засгийн үзүүлэлтүүд **2-3**
- Төсөв, мөнгө, зээл, хадгаламж, нийгмийн даатгал,
нийгмийн халамж **4-20**
- Хэрэглээний үнэ тариф, ХАА-н бүтээгдэхүүний үнэ **21-28**
- Ажилгүйчүүд **29-33**
- Хөдөө аж ахуй **34-37**
- Аж үйлдвэр **38-44**
- Холбоо **45-46**
- Эрүүл мэнд **47-53**
- Гэмт хэрэг **54-59**
- Бусад **60-62**

Нийгэм, эдийн засгийн үндсэн үзүүлэлтүүд.

Аймгийн эдийн засаг, нийгмийн зарим үндсэн үзүүлэлтүүдийг их багаар нь зэрэгцүүлсэн байдлаар гаргаж танилцуулгад оруулав.

	Хэмжих нэгж	2007 оны 1 сар				
		Аймгийн дундаж	хамгийн			
			их	бага		
Хүн амын нягтрал	хүн	1.2	Зуунмод	764.50	Мөнгөнморьт	0.28
			Баянчандмань	5.42	Эрдэнэ	0.43
			Сүмбэр	4.77	Сэргэлэн	0.47
			Борнуур	4.04	Баяндэлгэр	0.52
			Жаргалант	3.06	Баянөнжүүл	0.53
Төрөх насны 1000 эмэгтэйд ногдох төрөлт	хүн	1.98	Эрдэнэсант	13.33	Сэргэлэн	0.0
			Зуунмод	5.18	Дэлгэрхаан	0.0
			Жаргалант	4.19	Борнуур	0.0
			Өндөрширээт	2.94	Баянцогт	0.0
			Цээл	2.70	Баянцагаан	0.0
1000 хүнд ногдох нас баралт	хүн	0.41	Лүн	1.21	Баянхангай	0.0
			Өндөрширээт	1.04	Угтаал	0.0
			Баянчандмань	0.90	Сэргэлэн	0.0
			Зуунмод	0.75	Сүмбэр	0.0
			Архуст	0.70	Мөнгөнморьт	0.0
Хөдөлмөрийн насны 10000 хүнд ногдох ажилгүйчүүдийн тоо	хүн	123	Эрдэнэ	374	Баян	24
			Зуунмод	245	Заамар	30
			Баянжаргалан	243	Алтанбулаг	31
			Архуст	192	Баянөнжүүл	37
			Лүн	173	Өндөрширээт	52
Амьд төрсөн 1000 хүүхдэд ногдох нас баралт	хүн	0	Зуунмод	0.00	Эрдэнэсант	0.0
					Эрдэнэ	0.0
					Цээл	0.0
					Угтаал	0.0
					Сэргэлэн	0.0
10000 хүн тутмаас халдварт өвчнөөр өвчлөгчид	хүн	6.44	Зуунмод	63.42	Эрдэнэсант	0.0
			Жаргалант	36.73	Угтаал	0.0
			Сүмбэр	12.00	Сэргэлэн	0.0
			Баянчандмань	9.00	Өндөрширээт	0.0
			Баянцагаан	8.69	Лүн	0.0
Орон нутгийн төсвийн орлогод зарлагын эзлэх хувь	%	11.10%	Баян	238.20	Лүн	0.00
			Архуст	25.64	Цээл	0.00
			Батсүмбэр	19.17	Баянжаргалан	0.98
			Эрдэнэ	12.11	Заамар	1.23
			Баяндэлгэр	10.88	Сүмбэр	1.24
Нэг хүнд ногдох төсвийн зарлага	мян-₮	9.73	Өндөрширээт	13.68	Лүн	0.00
			Баянхангай	13.62	Цээл	0.00
			Угтаал	12.69	Баян	0.15
			Сүмбэр	12.34	Архуст	0.64
			Мөнгөнморьт	12.26	Эрдэнэсант	3.32
Нэг хүнд ногдох төсвийн орлого	мян-₮	1.08	Батсүмбэр	1.11	Бүрэн	0.09
			Өндөрширээт	0.83	Заамар	0.10
			Мөнгөнморьт	0.64	Сэргэлэн	0.11
			Эрдэнэ	0.52	Алтанбулаг	0.13
			Архуст	0.49	Эрдэнэсант	0.14

(үргэлжлэл)

	Хэмжих нэгж	Аймгийн дундаж	2007 оны 01-р сар			
			Хамгийн			
			их		бага	
дээд зэргийн гурил	төг	560	Баянцогт	650	Зуунмод	480
			Баянжаргалан	650	Бүрэн	500
			Баяндэлгэр	600	Цээл	500
			Угтаал	600	Сэргэлэн	500
			Архуст	600	Мөнгөнморьт	500
Хонины мах	төг	2026	Бүрэн	2800	Баянжаргалан	1400
			Мөнгөнморьт	2500	Эрдэнэсант	1500
			Сэргэлэн	2500	Дэлгэрхаан	1500
			Батсүмбэр	2400	Өндөрширээт	1600
			Баянчандмань	2400	Баянхангай	1600
Үхрийн мах	төг	2248	Бүрэн	3000	Дэлгэрхаан	1700
			Баянцогт	2800	Угтаал	1700
			Мөнгөнморьт	2700	Өндөрширээт	1800
			Сэргэлэн	2600	Сүмбэр	1800
			Зуунмод	2600	Баянжаргалан	1800
Цагаан будаа	төг	635	Заамар	750	Алтанбулаг	600
			Дэлгэрхаан	700	Зуунмод	600
			Сүмбэр	700	Архуст	600
			Борнуур	700	Баянцагаан	600
			Батсүмбэр	650	Баянхангай	600
Хатуу чихэр	төг	2256	Баянцагаан	2600	Батсүмбэр	1800
			Баянхангай	2500	Баянчандмань	2000
			Жаргалант	2500	Баян	2000
			Лүн	2500	Сэргэлэн	2000
			Цээл	2500	Зуунмод	2000
Шингэн сүү	төг	461	Лүн	600	Баянцагаан	350
			Зуунмод	600	Эрдэнэ	350
			Баянхангай	600	Борнуур	350
			Алтанбулаг	550	Мөнгөнморьт	350
			Эрдэнэ	500	Цээл	400
Элсэн чихэр	төг	981	Баянцагаан	1200	Зуунмод	840
			Дэлгэрхаан	1100	Мөнгөнморьт	850
			Баянхангай	1100	Жаргалант	900
			Баянцогт	1100	Сүмбэр	900
			Аргалант	1100	Заамар	900
Гурилан боов /0.5 гр/	төг	676	Сэргэлэн	900	Баянцогт	550
			Жаргалант	800	Аргалант	600
			Дэлгэрхаан	800	Архуст	600
			Баяндэлгэр	750	Баянжаргалан	600
			Баян-өнжүүл	700	Баянхангай	600
Төмс	төг	357	Алтанбулаг	500	Борнуур	250
			Баяндэлгэр	500	Архуст	300
			Эрдэнэсант	450	Жаргалант	300
			Аргалант	400	Сүмбэр	300
			Бүрэн	400	Сэргэлэн	300
Сонгино	төг	584	Борнуур	1000	Бүрэн	350
			Дэлгэрхаан	700	Жаргалант	400
			Сүмбэр	700	Архуст	450
			Баяндэлгэр	700	Мөнгөнморьт	480
			Баянжаргалан	700	Сэргэлэн	500

(үргэлжлэл)

	Хэмжих нэгж	Аймгийн дундаж	Эхний 1 сар - In first 1 months			
			Хамгийн			
			их		бага	
	measuring unit	Total and average	highest		lowest	
Том малын зүй бус хорогдлын оны эхний малд эзлэх хувь Percentage of losses to total livestock at the beginning of year	Хувь percent	0.051%	Эрдэнэсант	0.25%	Алтанбулаг	0.00%
			Мөнгөнморьт	0.22%	Архуст	0.00%
			Баяндэлгэр	0.15%	Баян	0.00%
			Батсүмбэр	0.13%	Баянжаргалан	0.00%
			Лүн	0.12%	Баян-өнжүүл	0.00%
16-гаас дээш насны 10000 хүнд ногдох гэмт хэрэг Number of offences per 10000 population of 16 and above ages	Хүн people	10.08	Борнуур	37.71	Баянжаргалан	0.00%
			Мөнгөнморьт	22.57	Баян-Өнжүүл	0.00%
			Алтанбулаг	17.61	Баянхангай	0.00%
			Баян	17.14	Баянцагаан	0.00%
			Жаргалант	16.90	Баянчандмань	0.00%



Т ө с ө в , м ө н г ө

Төсвийн орлого 2007 оны эхний 1 сард орон нутаг ба аймагт төвлөрүүлснээр **39.9 сая, зарлага 919.9 сая ₮** болж, **орлого , зарлагын зөрүү 880.0 сая ₮** болж, Аймаг, орон нутгийн төсвийн орлогоор тооцоход, орлогын төлөвлөгөө **78.9** хувь биелэгдэж, үндсэн нэрийн татварын орлогуудаас **бусад албан татвар, татварын бус орлогын төлөвлөгөөнүүд** биелэгдээгүйн дээр: өмчийн орлогын албан татвараас: **бууны, бусад татвар, төлбөр, хураамжаас газрын, ашигт малтмалын нөөцийн төлбөрүүд, татварын бус орлогоос: түрээсийн, төсөвт газрын өөрийн орлогын төлөвлөгөөнүүд биелэгдсэнгүй.**

Төсвийн орлогын гүйцэтгэл. (мянган ₮) Budget revenue. /thousand tog/

Орлогын төрлүүд. Types of revenue	2006 он эхний 1 сар	2007 оны эхний 1 сар			2007-1% 2006-1%	Орлогд ээлэх % 2006 он
		Төлөв- лөгөө	Гүйцэт- гэл	ТБ %		
I. О Р Л О Г О - Бүгд REVENUE-TOTAL (II+Y)	44033.7	50560.4	39903.9	78.9%	90.6%	100.0%
II. Урсгал орлого-current revenue (III+IV)	43833.7	50560.4	39587.9	78.3%	90.3%	99.2%
III Татварын орлого-tax revenue (1+2+3+4)	34195.0	30559.3	28500.5	93.3%	83.3%	71.4%
1.Орлогын албан татвар-income tax (1.1+1.2)	7680.6	7037.9	9324.0	132.5%	121.4%	23.4%
1.1. Хүн амын орлогын албан татвар Individuals Income tax	7680.6	7037.9	9324.0	132.5%	121.4%	23.4%
У. цалин хөлс, түүнтэй адилтгах орлого						
Ү. хувиараа аж ахуй эрхэлсний орлого						
У орлогыг тухай бүр тодорхойлох боломжгүй	2883.8	3098.3	3168.3	102.3%	109.9%	7.9%
И хувийн мал бүхий иргэний орлого	3781.1	3877.2	6042.4	155.8%	159.8%	15.1%
Э хадгаламжийн хүүгийн орлого						
Э хувьцааны ногдол ашиг, хувь хүртээгчийн						
С бусад орлого	1015.7	62.4	113.3	181.6%		0.3%
1.2. Аж ахуйн нэгжийн орлогын татвар Corporate Income tax						
2. Өмчийн татвар Property tax	536.3	1144.0	1829.2	159.9%	341.1%	4.6%
У.л хөдлөх хөрөнгийн	512.3	1086.0	1787.2	164.6%	348.9%	4.5%
Бууны албан татвар	24.0	58.0	42.0	72.4%	175.0%	0.1%
3. Дотоодын бараа үйлчилгээний татвар Domestic goods and services						
Дотоодын (НӨАТ)						
Онцгой татвар						
4.Тусгай зориулалтын орлого	89.4	180.4	376.4	208.6%	421.0%	0.9%
үүнээс Автотээврийн болон өөрөө явагч хэрэгслийн	89.4	180.4	376.4	208.6%	421.0%	0.9%
5. Бусад албан татвар, төлбөр, хураамж Other taxes	25888.7	22197.0	16970.9	76.5%	65.6%	42.5%
а. Улсын тэмдэгийн хураамж	2763.8	2185.2	3384.3	154.9%	122.5%	8.5%
б. Ашигт малтмалын нөөцийн төлбөр		254.3	20.0	7.9%		0.1%
в. Газрын төлбөр	2331.2	14059.9	2950.8	21.0%	126.6%	7.4%
д. Одоос түлээ, мод ашигласны төлбөр	5297.1	4243.0	7915.3	186.5%	149.4%	19.8%
е. Ашигт малтмалаас бусад байгалийн баялаг ашиглахад олгох эрхийн зөвшөөрлийн хураамж	481.0					
ё. Байгальтай харьцахад хураах төлбөр	300.0					
и. Аснуурын нөөц ашигласны төлбөр, азнах барих зөвшөөрлийн хураамж	4700.0	30.0	2390.5	7968.3%		6.0%
д. Түгээмэл тархацтай ашигт малтмал ашигласны						
м. Ус, рашаан ашигласны төлбөр	10015.6		10.0		0.1%	0.0%
к. Бусад төлбөр, хураамж		1424.6	300.0			0.8%
IV. -Татварын бус орлого-Non tax revenue	9638.7	20001.1	11087.4	55.4%	115.0%	27.8%
а. Хувьцааны ногдол ашиг						
б. Хүү торгуулийн орлого	4809.7	2365.0	2335.0	98.7%	48.5%	5.9%
в. Төсөвт газрын өөрийн орлого	1619.8	16635.3	6329.8	38.1%	390.8%	15.9%
г. Түрээсийн орлого	66.5	460.5	92.0	20.0%	138.3%	0.2%
д. Бусад орлого	3142.7	540.3	2330.6	431.4%	74.2%	5.8%
Y. -Хөрөнгө борлуулсны орлого-Capital revenue	200.0		316.0		158.0%	0.8%
а. Төрийн өмч худалдсаны орлого	200.0		316.0		158.0%	0.8%
б. Өмч хувьчлалын орлого						

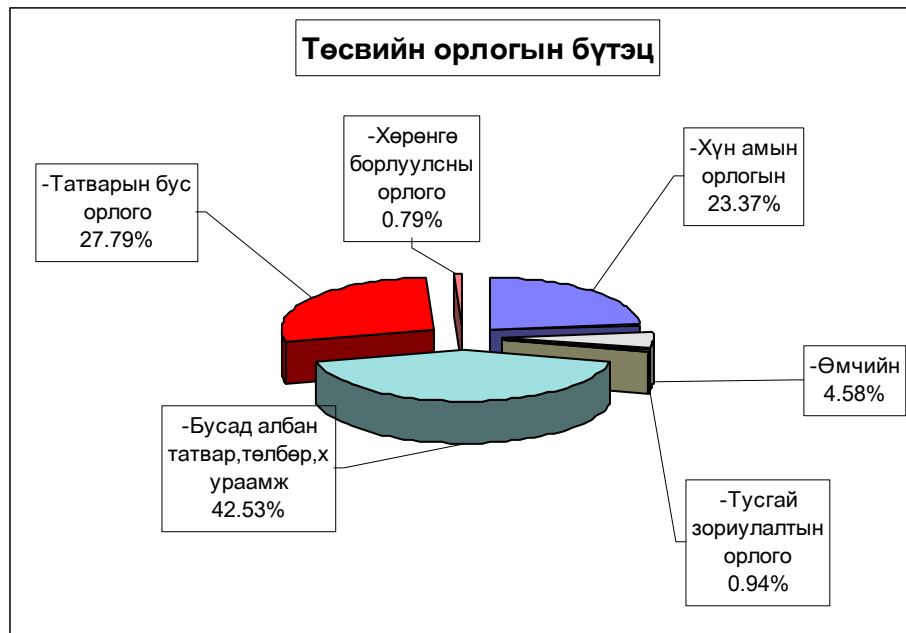

Аймагт төвлөрүүлэх орлогууд.

(мян-₮)

	2006 оны мөн үеийн гүйцэтгэл	2007 оны эхний 1 сарын		
		төлөв - лөгөө	гүйцэтгэл	ТБ-ийн хувь
Авто техник болон өөрөө явах хэрэгслийн	89.4	180.4	376.4	208.6%
Газрын төлбөр	2,331.2	14,059.9	2,950.8	21.0%
Үл хөдлөх хөрөнгийн	512.3	1,086.0	1,787.2	164.6%
Нөөцийн		265.0	200.0	75.5%
Хүү торгууль	157.0			
Төсөвт газрын өөрийн орлого	1,505.1	16,430.5	5,422.0	33.0%
Хөрөнгө борлуулсны орлого				
Нэр зааж төлөвлөөгүй орлого	24.0			
Лиценз: хайгуул		829.6		
Лиценз: Ашиглалтын		300.0		
ДҮН	4,619.0	33,151.4	10,736.4	32.4%

Улсад төвлөрүүлдэг орлогууд.

(мян-₮)

	2006 оны мөн үеийн гүйцэтгэл	2007 оны эхний 1 сарын		
		төлөв - лөгөө	гүйцэтгэл	ТБ-ийн хувь
Хүн амын цалин хөлс түүнтэй адил орлого	34,398.4	41,113.5	26,227.8	63.8%
Аж ахуйн нэгжийн орлогын албан татвар	571.3	2,168.6	2,585.3	119.2%
Нэмэгдсэн өртгийн албан татвар	8,618.7	7,167.7	12,319.5	171.9%
Онцгой албан татвар	8,000.0	6,974.3	7,536.0	108.1%
Алтнаас бусад нөөц		3,025.8	700.0	23.1%
ДҮН	51,588.4	60,449.9	49,368.6	81.7%

EXPENDITURE SECTOR	Нийт зарлага total expenditure					
	2006 оны мөн үеийн гүйцэтгэл	2007 оны эхний 7 сарын			2007-1% 2006-1	Зарлагад эзлэх % 2007 он
		Төлөвлөгөө	Гүйцэтгэл	ТБ %		
Бүх зарлагын дүн	861,195.6	1475240.2	919943.5	62.4%	106.8%	100.0%
1.Цалин хөлс	345,629.7	503688.5	408242.9	81.1%	118.1%	44.4%
2.Нийгмийн даатгалын шимтгэл	62,589.2	122453.4	77617.1	63.4%	124.0%	8.4%
3.Эрүүл мэндийн даатгалын хураамж	1,578.4					
4.Бараа үйлчилгээний бусад зардал	424,978.7	807337.7	428504.1	53.1%	100.8%	46.6%
- бичиг хэрэг	7,251.0	9135.4	4548.7	49.8%	62.7%	1.1%
-гэрэл цахилгаан	26,155.7	24149.2	16121.3	66.8%	61.6%	3.8%
-түлш халаалт	223,339.3	324718	164308.7	50.6%	73.6%	38.3%
-тээвэр шатахуун	36,363.0	62728.9	40282.9	64.2%	110.8%	9.4%
-шуудан холбоо	5,662.4	9365.3	5512.4	58.9%	97.4%	1.3%
-цэвэр бохир ус	4,478.2	7834.5	2702	34.5%	60.3%	0.6%
- дотоод албан томилолт	10,646.9	19595	13587.2	69.3%		3.2%
- Гадаад томилолт (арга хэмжээ)						
- Ном, хэвлэл авах						
-хичээл практикийн зардал	3,141.3	7916.9	3928.4	49.6%	125.1%	0.9%
-эд хогшил худалдан авах	8,489.0	33752.4	18372.8	54.4%	216.4%	4.3%
-нормын хувцасны зардал	1,864.8	12124.1	2397.3	19.8%	128.6%	0.6%
- Хоол	36,464.4	69360.6	37334.6	53.8%	102.4%	8.7%
-Эм	9,752.7	25381.8	13303	52.4%	136.4%	3.1%
-урсгал зардал	3,314.2	10471.5	3730.8	35.6%	112.6%	0.9%
- Биеийн тамирын уралдаан,тэмцээн						
- Байрны түрээсийн хөлс		258.3	375.7	145.5%		0.1%
-бусад зардал	48,055.8	190545.8	101998.3	53.5%	212.2%	23.8%
5.Татаас ба урсгал шилжүүлэг	26,419.6	41760.6	5579.4	13.4%	21.1%	0.6%
- Оюутаны тэтгэлэг						
-Нэг удаагийн тэтгэмж, урамшуулал	26,419.6	41760.6	5579.4	13.4%	21.1%	0.6%
6.Хөрөнгийн зардал үүнээс: төсвийн хөрөнгө						
Санхүүгийн байгуул:- Оны эхний үлдэгдэл	91,929.0		114,263.4		124.3%	
лагын харилцах дансны үлдэгдэл : Тайлангийн эцсийн үлдэгдэл	312,510.1		733,081.4		234.6%	
Төсөвт байгууллагын :Өглөгийн үлдэгдэл	57,039.9		46,022.3		80.7%	
:Авлагын үлдэгдэл	176,518.0		106,912.2		60.6%	

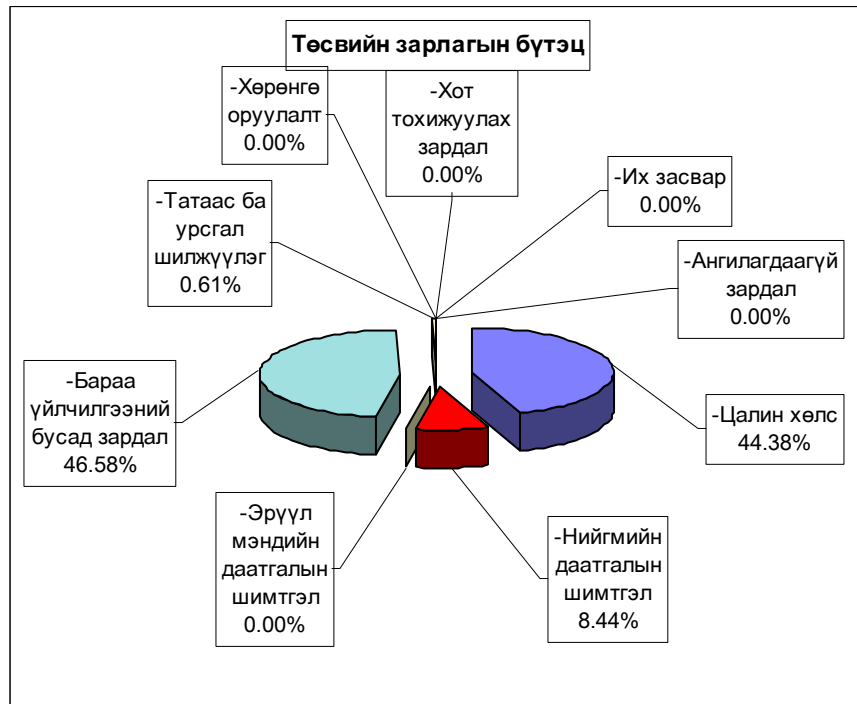

Нийт зарлагаас. from total EXPENDITURE

EXPENDITURE SECTOR	2006 оны	2007 оны эхний 1 сар			Нийт зар- лагад эзлэх %	Зарлагад эзлэх % 2007 он
	мөн үеийн гүйцэтгэл	Төлөв- лөгөө	Гүйцэт- гэл	ТБ %		
01 . Нийтийн ерөнхий үйл-ний зарлага	173,658.6	349,599.4	191,976.3	54.9%	20.87%	100.00%
1.Цалин хөлс	72,064.5	116,319.9	77,102.1	66.3%	8.38%	40.2%
2.Нийгмийн даатгалын шимтгэл	13,917.3	30,710.0	15,410.0	50.2%	1.68%	8.0%
3.Эрүүл мэндийн даатгалын хураамж	405.7					
4.Бараа үйлчилгээний бусад зардал	81,783.2	197,182.2	97,679.9	49.5%	10.62%	50.9%
- бичиг хэрэг	3,883.8	5,201.3	2,979.5	57.3%	0.32%	3.1%
-гэрэл цахилгаан	4,463.0	6,594.3	4,646.9	70.5%	0.51%	4.8%
-түлш халаалт	23,300.0	48,083.1	26,296.5	54.7%	2.86%	26.9%
-тээвэр шатахуун	16,399.1	30,082.4	17,809.9	59.2%	1.94%	18.2%
-шуудан холбоо	2,718.8	5,177.7	3,094.7	59.8%	0.34%	3.2%
-цэвэр бохир ус	60.2	1,245.9	222.9	17.9%	0.02%	0.2%
- дотоод албан томилолт	6,748.5	9,419.4	7,976.2	84.7%	0.87%	8.2%
-хичээл практикийн зардал	8.3	22.7	315.0	1387.7%	0.03%	0.3%
-эд хогшил худалдан авах	3,936.9	12,166.8	16,481.0	135.5%	1.79%	16.9%
-нормын хувцасны зардал	207.8	1,008.4	118.4	11.7%	0.01%	0.1%
- Хоол	449.4	2,286.0	1,811.2	79.2%	0.20%	1.9%
- Эм		62.5				
-урсгал зардал	1,661.6	7,520.0	1,817.0	24.2%	0.20%	1.9%
- Биеийн тамирын уралдаан,тэмцээн						
- Байрны түрээсийн хөлс			375.7		0.04%	0.4%
-бусад зардал	17,945.8	68,311.7	13,735.0	20.1%	1.49%	14.1%
5.Татаас ба урсгал шилжүүлэг	5,487.9	5,387.3	1,784.3	33.1%	0.19%	0.9%
- Татаас						
-Нэг удаагийн тэтгэмж,урамшуулал	5,487.9	5,387.3	1,784.3	33.1%	0.19%	100.0%
6.Хөрөнгийн зардал						
үүнээс: Их засвар						
02 . Батлан хамгаалах	10,356.3	18,722.9	17,328.0	92.5%	1.88%	100.0%
1.Цалин хөлс	6,468.8	11,853.9	12,017.6	101.4%	1.31%	69.4%
2.Нийгмийн даатгалын шимтгэл	320.8	569.0	522.5	91.8%	0.06%	3.0%
3.Эрүүл мэндийн даатгалын хураамж						
4.Бараа үйлчилгээний бусад зардал	3,436.7	6,205.0	4,787.9	77.2%	0.52%	27.6%
- бичиг хэрэг	47.7	79.3	8.0	10.1%	0.00%	0.2%
-гэрэл цахилгаан	125.0	132.3	118.0	89.2%	0.01%	2.5%
-түлш халаалт	3,116.2	3,135.0	2,980.7	95.1%	0.32%	62.3%
-тээвэр шатахуун		1,196.5	1,195.0	99.9%	0.13%	25.0%
-шуудан холбоо	116.8	126.4	123.9	98.0%	0.01%	2.6%
-цэвэр бохир ус	26.0	79.4				
- дотоод албан томилолт		132.1	136.3	103.2%	0.01%	2.8%
-хичээл практикийн зардал		162.0				
-эд хогшил худалдан авах		225.0				
-нормын хувцасны зардал		62.5				
- Хоол		268.0	226.0	84.3%	0.02%	4.7%
- Эм		12.0				
-урсгал зардал		312.5				
- Биеийн тамирын уралдаан,тэмцээн						
- Байрны түрээсийн хөлс						
-бусад зардал	5.0	282.0				
5.Татаас ба урсгал шилжүүлэг	130.0	95.0				
- Татаас						
-Нэг удаагийн тэтгэмж,урамшуулал	130.0	95.0				
6.Хөрөнгийн зардал						
үүнээс: Их засвар						

Нийт зарлагаас. from total EXPENDITURE

EXPENDITURE SECTOR	2006 оны мөн үеийн гүйцэтгэл	2007 оны эхний 1 сарын			Нийт зар лагад ээлэх %	Зарлагад ээлэх % 2007 он
		Төлөв- лөгөө	Гүйцэт- гэл	ТБ %		
03 . Нийгмийн хэв журам, аюулгүй байдал	52,604.6	111,499.2	76,268.6	68.4%	5.25%	100.0%
1. Цалин хөлс	25,465.2	35,139.1	30,593.6	87.1%	3.33%	63.4%
2. Нийгмийн даатгалын шимтгэл	907.9	1,630.2	1,312.5	80.5%	0.14%	2.7%
3. Эрүүл мэндийн даатгалын хураамж						
4. Бараа үйлчилгээний бусад зардал	14,607.8	27,244.0	16,374.4	60.1%	1.78%	33.9%
- бичиг хэрэг	69.5	351.5	103.2	29.4%	0.01%	0.6%
- гэрэл цахилгаан	192.8	229.8	229.8	100.0%	0.02%	1.4%
- түлш халаалт	7,116.9	7,315.2	6,937.2	94.8%	0.75%	42.4%
- тээвэр шатахуун	5,421.3	6,548.7	6,537.9	99.8%	0.71%	39.9%
- шуудан холбоо	726.8	837.6	910.6	108.7%	0.10%	5.6%
- цэвэр бохир ус	214.0	303.9	205.0	67.5%	0.02%	1.3%
- дотоод албан томилолт	180.0	810.1	1,001.0	123.6%	0.11%	6.1%
- хичээл практикийн зардал	30.0	80.5				
- Хоол	100.0	100.0	170.0	170.0%	0.02%	1.0%
- Эм						
- урсгал зардал	375.0	375.0				
- Биеийн тамирын уралдаан, тэмцээн						
- Байрны түрээсийн хөлс						
- бусад зардал	181.5	291.7	279.7	95.9%	0.03%	1.7%
5. Татаас ба урсгал шилжүүлэг	11,623.7	5,000.0				
- Татаас						
- Нэг удаагийн тэтгэмж, урамшуулал	11,623.7	5,000.0				
6. Хөрөнгийн зардал						
үүнээс: Их засвар						
04 . Боловсрол	333,336.6	566,395.3	339,163.9	59.9%	36.87%	100.0%
1. Цалин хөлс	131,121.4	179,870.5	156,769.0	87.2%	17.04%	46.2%
2. Нийгмийн даатгалын шимтгэл	27,727.2	47,485.9	27,988.1	58.9%	3.04%	8.3%
3. Эрүүл мэндийн даатгалын хураамж	763.9					
4. Бараа үйлчилгээний бусад зардал	170,610.7	323,516.3	153,569.1	47.5%	16.69%	45.3%
- бичиг хэрэг	909.7	1,236.2	567.8	45.9%	0.06%	0.4%
- гэрэл цахилгаан	12,557.3	8,078.5	6,399.1	79.2%	0.70%	4.2%
- түлш халаалт	116,683.2	188,711.7	86,161.9	45.7%	9.37%	56.1%
- тээвэр шатахуун	1,063.1	2,209.8	1,617.1	73.2%	0.18%	1.1%
- шуудан холбоо	619.6	1,166.1	329.4	28.2%	0.04%	0.2%
- цэвэр бохир ус	974.9	2,727.9	155.3	5.7%	0.02%	0.1%
- дотоод албан томилолт	2,705.4	5,808.3	1,661.8	28.6%	0.18%	1.1%
- хичээл практикийн зардал	2,694.0	7,051.7	3,578.4	50.7%	0.39%	2.3%
- эд хогшил худалдан авах	225.5	4,173.2	16.0	0.4%	0.00%	0.0%
- нормын хувцасны зардал	545.4		876.6		0.10%	0.6%
- Хоол	29,273.8	53,844.3	29,442.0	54.7%	3.20%	19.2%
- Эм	42.6				0.00%	
- урсгал зардал	334.0		990.5			0.6%
- бусад зардал	1,982.2	48,508.6	21,773.2	44.9%	2.37%	14.2%
5. Татаас ба урсгал шилжүүлэг	3,113.4	15,522.6	837.7	5.4%	0.09%	0.2%
- Татаас						
- Нэг удаагийн тэтгэмж, урамшуулал	3,113.4	15,522.6	837.7	5.4%	0.09%	0.2%
6. Хөрөнгийн зардал						
үүнээс: Их засвар						

Нийт зарлагаас. from total EXPENDITURE

EXPENDITURE SECTOR	2006 оны мөн үеийн гүйцэтгэл	2007 оны эхний 1 сарын			Нийт зар- лагад эзлэх %	Зарлагад эзлэх % 2007 он
		Төлөв- лөгөө	Гүйцэт- гэл	ТБ %		
05 . Эрүүл мэнд	206,793.4	337,652.9	209,923.5	62.2%	22.51%	100.0%
1.Цалин хөлс	86,882.2	124,278.0	101,161.4	81.4%	11.00%	48.9%
2.Нийгмийн даатгалын шимтгэл	14,406.5	32,809.4	25,865.8	78.8%	2.81%	12.5%
3.Эрүүл мэндийн даатгалын хураамж	342.9					
4.Бараа үйлчилгээний бусад зардал	100,745.7	178,431.7	80,912.1	45.3%	8.61%	38.2%
- бичиг хэрэг	2,204.6	1,880.7	788.4	41.9%	0.09%	1.0%
-гэрэл цахилгаан	7,233.4	6,900.2	3,402.4	49.3%	0.37%	4.3%
-түлш халаалт	49,838.9	50,314.8	30,831.1	61.3%	3.35%	38.9%
-тээвэр шатахуун	12,528.7	20,820.6	11,858.7	57.0%	1.29%	15.0%
-шуудан холбоо	541.5	1,276.0	688.3	53.9%	0.07%	0.9%
-цэвэр бохир ус	2,949.8	2,856.3	1,762.4	61.7%	0.19%	2.2%
- дотоод албан томилолт	863.2	1,681.6	2,007.4	119.4%	0.22%	2.5%
-эд хогшил худалдан авах	3,812.6	16,658.2	1,792.3	10.8%	0.19%	2.3%
-нормын хувцасны зардал	1,064.7	10,954.5	1,353.9	12.4%	0.15%	1.7%
- Хоол	6,282.6	12,541.5	5,591.5	44.6%	0.61%	7.1%
- Эм	9,710.1	25,177.3	13,303.0	52.8%	1.45%	16.8%
-урсгал зардал	693.6	1,954.4	781.3	40.0%	0.08%	1.0%
- Биеийн тамирын уралдаан,тэмцээн						
- Байрны түрээсийн хөлс						
-бусад зардал	3,022.0	7,551.8	5,036.0	66.7%	0.55%	6.4%
5.Татаас ба урсгал шилжүүлэг	4,416.1	8,931.9	857.7	9.6%	0.09%	0.4%
- Татаас						
-Нэг удаагийн тэтгэмж,урамшуулал	4,416.1	8,931.9	857.7	9.6%	0.09%	0.4%
6.Хөрөнгийн зардал						
үүнээс: Их засвар						
06 . Нийгмийн даатгал,нийгмийн халамж	2,193.1	5,603.5	3,549.4	63.3%	0.39%	100.0%
1.Цалин хөлс	1,343.6	2,133.8	1,984.2	93.0%	0.22%	55.9%
2.Нийгмийн даатгалын шимтгэл		529.1	445.4	84.2%	0.05%	12.5%
3.Эрүүл мэндийн даатгалын хураамж						
4.Бараа үйлчилгээний бусад зардал	849.5	2,940.6	1,119.8	38.1%	0.12%	31.5%
- бичиг хэрэг	10.0	37.5	7.0	18.7%	0.00%	0.6%
-гэрэл цахилгаан		125.8				
-түлш халаалт		620.3				
-тээвэр шатахуун	250.0	291.3	290.0	99.6%	0.03%	25.9%
-шуудан холбоо	120.8	125.0	20.8	16.6%	0.00%	1.9%
-цэвэр бохир ус		121.4				
- дотоод албан томилолт	7.8	71.9	51.0	70.9%	0.01%	4.6%
-хичээл практикийн зардал						
-эд хогшил худалдан авах						
-нормын хувцасны зардал	34.9	41.7				
- Хоол	358.6	320.8	93.9	29.3%	0.01%	8.4%
- Байрны түрээсийн хөлс		150.0				
-бусад зардал	67.4	1,034.9	657.1	63.5%	0.07%	58.7%
5.Татаас ба урсгал шилжүүлэг						
- Татаас						
-Нэг удаагийн тэтгэмж,урамшуулал						
6.Хөрөнгийн зардал						
үүнээс: Их засвар						
07. Орон сууц,нийтийн аж ахуй	4862.5	8,585.8	3,589.7	41.8%	0.39%	100.0%
1.Гудамжны гэрэлтүүлэг,цэвэрлэгээ	4862.5	8,585.8	3,589.7	41.8%	0.39%	100.0%

Нийт зарлага from total EXPENDITURE

EXPENDITURE SECTOR	2006 оны мөг үеийн гүйцэтгэл	2007 оны эхний 1 сарын			Нийт зар лагад эзлэх %	Зарлагад эзлэх % 2007 он
		Төлөв- лөгөө	Гүйцэт- гэл	ТБ %		
08 . Амралт,спорт,соёл урлаг	41,074.3	78,037.6	34,982.6	44.8%	3.80%	100.0%
1.Цалин хөлс	10,289.3	14,619.0	13,420.0	91.8%	1.46%	38.4%
2.Нийгмийн даатгалын шимтгэл	2,411.9	3,859.6	2,297.8	59.5%	0.25%	6.6%
3.Эрүүл мэндийн даатгалын хураамж	65.9					
4.Бараа үйлчилгээний бусад зардал	26,741.1	54,455.6	17,165.1	31.5%	1.87%	49.1%
- бичиг хэрэг	73.3	168.4	51.0	30.3%	0.01%	0.3%
-гэрэл цахилгаан	1,419.6	1,701.5	1,093.8	64.3%	0.12%	6.4%
-түлш халаалт	21,067.2	21,996.6	7,940.8	36.1%	0.86%	46.3%
-тээвэр шатахуун	159.8	293.4	176.3	60.1%	0.02%	1.0%
-шуудан холбоо	135.3	218.0	150.4	69.0%	0.02%	0.9%
-цэвэр бохир ус	101.8	301.0	190.4	63.3%	0.02%	1.1%
- дотоод албан томилолт	34.6	993.4	268.5	27.0%	0.03%	1.6%
-эд хогшил худалдан авах	514.0	500.0	29.0	5.8%	0.00%	0.2%
-нормын хувцасны зардал	12.0		48.4		0.01%	0.3%
- Хоол						
- Эм						
-урсгал зардал	155.0	42.9	62.0	144.5%		0.4%
- Биеийн тамирын уралдаан,тэмцээн						
- Байрны түрээсийн хөлс						
-бусад зардал	3,068.5	28,240.4	7,154.5	25.3%	0.78%	41.7%
5.Татаас ба урсгал шилжүүлэг	1,566.1	5,103.4	2,099.7	41.1%	0.23%	6.0%
- Оюутаны тэтгэлэг						
-Нэг удаагийн тэтгэмж,урамшуулал	1,566.1	5,103.4	2,099.7	41.1%	0.23%	6.0%
6.Хөрөнгийн зардал						
үүнээс: төсвийн хөрөнгө						
10.. Хөдөө аж ахуй, ой агнуур	5,297.8	9,319.2	7,373.8	79.1%	0.80%	100.0%
1.Цалин хөлс	2,451.8	3,625.2	3,585.3	98.9%	0.39%	48.6%
2.Нийгмийн даатгалын шимтгэл	525.0	956.9	839.5	87.7%	0.09%	11.4%
3.Эрүүл мэндийн даатгалын хураамж						
4.Бараа үйлчилгээний бусад зардал	2,321.0	4,737.1	2,949.0	62.3%	0.32%	40.0%
- бичиг хэрэг		83.3				
-гэрэл цахилгаан	30.2	95.5	71.4	74.8%	0.01%	2.4%
-түлш халаалт	1,650.3	1,778.0	1,778.0	100.0%	0.19%	60.3%
-тээвэр шатахуун	350.0	672.0	672.0	100.0%	0.07%	22.8%
-шуудан холбоо	89.0	91.7				
-цэвэр бохир ус	101.5	116.2	97.1	83.6%	0.01%	3.3%
- дотоод албан томилолт		358.3	330.5	92.2%	0.04%	11.2%
-нормын хувцасны зардал		10.8				
- Хоол						
- Эм		130.0				
-урсгал зардал		170.0				
- Биеийн тамирын уралдаан,тэмцээн						
- Байрны түрээсийн хөлс						
-бусад зардал	100.0	471.3				
5.Татаас ба урсгал шилжүүлэг		380.0				
- Оюутаны тэтгэлэг						
-Нэг удаагийн тэтгэмж,урамшуулал		380.0				
6.Хөрөнгийн зардал						
үүнээс: төсвийн хөрөнгө						

Нийт зарлагаас. from total EXPENDITURE

EXPENDITURE SECTOR	2006 оны мөн үеийн гүйцэтгэл	2007 оны эхний 1 сарын			Нийт зар- лагад эзлэх %	Зарлагад эзлэх % 2007 он
		Төлөв- лөгөө	Гүйцэт- гэл	ТБ %		
11. Эдийн засгийн бусад	14,479.9	28,663.8	27,020.3	94.3%	2.94%	100.0%
1.Цалин хөлс	9,542.9	15,849.1	11,609.7	73.3%	1.26%	43.0%
2.Нийгмийн даатгалын шимтгэл	2,372.6	3,903.3	2,935.5	75.2%	0.32%	10.9%
3.Эрүүл мэндийн даатгалын хураамж						
4.Бараа үйлчилгээний бусад зардал	2482	7,571.0	12,475.1	164.8%	1.36%	46.2%
- бичиг хэрэг	52.4	97.2	43.8	45.1%	0.00%	0.4%
-гэрэл цахилгаан	134.4	291.3	159.9	54.9%	0.02%	1.3%
-тулш халаалт	566.6	2,763.3	1,382.5	50.0%	0.15%	11.1%
-тээвэр шатахуун	191	614.2	126.0	20.5%	0.01%	1.0%
-шуудан холбоо	593.8	346.8	194.3	56.0%	0.02%	1.6%
-цэвэр бохир ус	50	82.5	68.9	82.5%	0.01%	0.6%
- дотоод албан томилот	107.4	319.9	154.5	48.3%	0.00%	0.3%
-хичээл практикийн зардал	409	600.0	35.0	5.8%	0.01%	0.4%
-эд хогшил худалдан авах		29.2	54.5			
-нормын хувцасны зардал		46.2				
- Хоол						
- Эм						
-урсгал зардал	95	96.7	80.0	82.7%		0.6%
- Биений тамирын уралдаан,тэмцээн						
- Байрны түрээсийн хөлс		108.3				
-бусад зардал	282.4	2,175.4	10,175.7	467.8%	1.11%	81.6%
5.Татаас ба урсгал шилжүүлэг	82.4	1,340.4				
- Оюутаны тэтгэлэг						
-Нэг удаагийн тэтгэмж,урамшуулал	82.4	1,340.4				
6.Хөрөнгийн зардал						
үүнээс: төсвийн хөрөнгө						
12. Ангилалдаагүй зардал	16538.5	25,092.2	39,597.4	157.8%	4.30%	100.0%
1. Нөөц хөрөнгө	16538.5	25,092.2	39,597.4	157.8%	4.30%	100.0%
13. Хөрөнгийн зардал						

2007 оны 1 сар эдийн засгийн үйл ажиллагааны салбараар

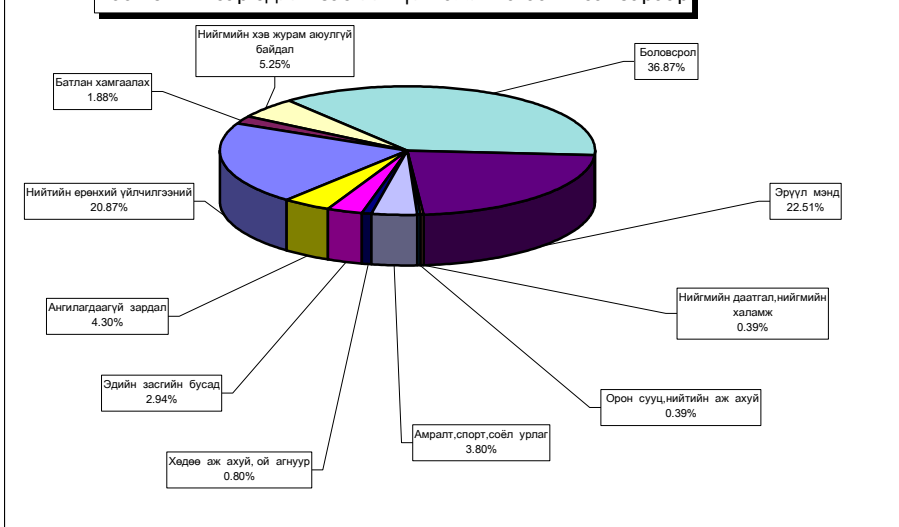

Орон нутгийн төсвийн орлого 29.1 сая ₮ болж , төлөвлөгөө 167.5 хувиар биелэгдэж, төсвийн зарлага 546.5 сая ₮-т хүрч орлогоос давсан зарлага 517.4 сая ₮ болов. Орон нутгийн төсвийн орлогын төлөвлөгөөг дүнгээр нь Баянхангай, Баянцогт, Сэргэлэн, Архуст сумд 197.7-73.5 мянган ₮-өөр тасалдууллаа.

Орон нутгийн орлогын төлөвлөгөөний биелэлтийг нэр төрлөөр нь үзүүлбэл: № 2
LOCALBUDGET SOMS, as of first 1 months, thous tog.

Сумд Soms	Бууны		Тэмдэгтийн хураамж		Агнуурын орлого		Ус рашаан		Ойн орлого		Байглийн бусад баялаг, ургамлын	
	төл	гүй	төл	гүй	төл	гүй	төл	гүй	төл	гүй	төл	гүй
АБ			15.0	25.0	30.0				100.0	100.0		
АР			16.0	23.1								
АТ	8.0		25.0	10.0								
БС			260.0	336.5					2,000.0	5,260.7		
БА		4.0	10.0									
БД		4.0	5.0						100.0			
БЖ			12.0	28.0								
БӨ				91.4								
БХ			91.0	34.5								
БЦ			4.0	165.0					50.0	108.3		
БТ			33.4						400.0	409.0		
БЧ			50.0	51.5					483.0	386.0		
БН			85.0	150.0				10.0				
БҮ	8.0	4.0	5.0	0.2								
ДХ	8.0	8.0	10.0	3.0								
ЖА			100.0	88.3					300.0	205.6		
ЗА	4.0	4.0	30.0	16.5								
ЛҮ			41.8	28.2								
ММ	10.0		50.0	12.0	1,500.0				800.0	1,040.7		
ӨШ												
СҮ	4.0	4.0	30.0	56.5					10.0	5.0		
СЭ			13.0	7.5								
УГ			30.0	88.0						400.0		
ЦЭ	12.0		60.0	58.0								
ЭР			33.0	135.2	890.5							
ЭС		8.0	50.0	186.2								
ЭМ	4.0	6.0	1,126.0	1,789.6								
ДҮН	58.0	42.0	2,185.2	3,384.2	30.0	2,390.5	10.0	4,243.0	7,915.3			

Орон нутгийн орлогын төлөвлөгөөний биелэлтийг нэр төрлөөр нь үзүүлбэл: № 3
LOCALBUDGET SOMS, as of first 1 months, thous tog.

Сумд Soms	Түгээмэл тархацтай		Хүү торгууль		Төсөвт газрын өврийн орлого		Түрээсийн орлого		Бусад орлого		Хөрөнгө борлуул сны орлого	
	те	гүй	те	гүй	те	гүй	те	гүй	те	гүй	те	гүй
АБ					25.0	749.5						
АР							7.0					
АТ			40.0									
БС			80.0	30.0	8.3	39.8						
БА			30.0	300.0					180.0			
БД			50.0	10.0			24.0					
БЖ			10.0	10.0			5.0	5.0				
БӨ					25.0							
БХ			700.0	550.0	10.0	42.0						
БЦ			10.0		15.0					100.0		
БТ			50.0	10.0	12.5							
БЧ			100.0	40.0								
БН			150.0	8.6			37.5					
БҮ				5.0			9.0	3.0				
ДХ			20.0	25.0	20.0				104.3			
ЖА			290.0	64.3	4.0		33.0	68.0				
ЗА			30.0	100.0			50.0					
ЛҮ			120.0	273.1		6.5	31.0	16.0				
ММ				15.0			14.0					
ӨШ										20.0		
СҮ			25.0		60.0	60.0						
СЭ			25.0	15.0								
УГ			10.0	15.0	25.0							
ЦЭ			80.0	9.0								
ЭР												16.0
ЭС			150.0	225.0		10.0						
ЭМ			395.0	630.0			250.0					300.0
ДҮН			2,365.0	2,335.0	204.8	907.8	460.5	92.0	284.3	120.0		316.0

Орон нутгийн төсвийн орлого, зарлагыг сумдаар
 LOCAL BUDGET, EXPENDITURE SOMS, as of first 1 months, thous tog

/мян,₮/

Soms	О Р Л О Г О , REVENUE			З А Р Л А Г А , EXPENDITURE			НИЙТ ДҮНД ЭЗЛЭХ ХУВЬ		Орлогыг Зарлагад
	Жилийн эхнээс			Жилийн эхнээс			Орлогод	Зарлагад	
	Төлөвлөгөө	Гүйцэтгэл	ТБ хувь	Төлөвлөгөө	Гүйцэтгэл	ТБ хувь			
АБ	400.0	416.3	104.1%	29,363.2	23,672.1	80.6%	0.47%	2.57%	1.76%
АР	544.0	927.3	170.5%	24,476.9	14,397.6	58.8%	1.04%	1.57%	6.44%
АТ	393.1	232.0	59.0%	24,765.7	904.9	3.7%	0.26%	0.10%	25.64%
БС	2574.9	7090.2	275.4%	40,458.0	36,983.1	91.4%	7.94%	4.02%	19.17%
БА	583.0	728.9	125.0%	26,413.4	306.0	1.2%	0.82%	0.03%	238.20%
БД	314.0	473.6	150.8%	21,270.4	4,352.2	20.5%	0.53%	0.47%	10.88%
БЖ	45.0	177.1	393.6%	21,160.1	18,152.4	85.8%	0.20%	1.97%	0.98%
БӨ	125.0	562.4	449.9%	22,554.3	12,604.5	55.9%	0.63%	1.37%	4.46%
БХ	925.0	736.7	79.6%	22,127.3	20,858.9	94.3%	0.83%	2.27%	3.53%
БЦ	389.0	1096.1	281.8%	21,353.2	20,943.3	98.1%	1.23%	2.28%	5.23%
БТ	426.1	352.6	82.8%	25,138.9	21,527.6	85.6%	0.39%	2.34%	1.64%
БЧ	720.8	872.0	121.0%	33,503.5	30,778.1	91.9%	0.98%	3.35%	2.83%
БН	1492.1	1496.1	100.3%	37,511.0	33,351.2	88.9%	1.68%	3.63%	4.49%
БҮ	292.0	306.0	104.8%	31,017.5	4,655.3	15.0%	0.34%	0.51%	6.57%
ДХ	692.3	827.9	119.6%	22,788.5	18,021.2	79.1%	0.93%	1.96%	4.59%
ЖА	943.9	957.4	101.4%	46,771.7	24,384.3	52.1%	1.07%	2.65%	3.93%
ЗА	579.0	590.5	102.0%	60,936.1	48,063.8	78.9%	0.66%	5.22%	1.23%
ЛҮ	382.3	823.6	215.4%	32,668.4			0.92%		
ММ	1150.0	1206.4	104.9%	25,401.9	23,155.6	91.2%	1.35%	2.52%	5.21%
ӨШ	64.0	1610.6	2516.6%	23,072.1	26,409.7	114.5%	1.80%	2.87%	6.10%
СҮ	254.0	254.0	100.0%	21,655.1	20,562.5	95.0%	0.28%	2.24%	1.24%
СЭ	392.0	194.3	49.6%	17,438.7	9,589.7	55.0%	0.22%	1.04%	2.03%
УГ	128.0	572.7	447.4%	34,075.9	30,794.4	90.4%	0.64%	3.35%	1.86%
ЦЭ	557.0	573.1	102.9%	33,372.6			0.64%		
ЭР	300.0	1798.0	599.3%	17,423.5	14,847.9	85.2%	2.01%	1.61%	12.11%
ЭС	320.0	707.3	221.0%	36,658.6	16,617.1	45.3%	0.79%	1.81%	4.26%
ЗМ	2422.5	3584.4	148.0%	180,303.6	70,596.6	39.2%	4.02%	7.67%	5.08%
ТӨ	93601.3	60105.0	64.2%	526,003.6	373,413.5	71.0%	67.33%	40.59%	16.10%
ОНД	17409.0	29167.5	167.5%	933,680.1	546,530.0	58.5%	32.67%	59.41%	5.34%
ДҮН	111010.3	89272.5	80.4%	1,459,683.7	919,943.5	63.0%	100.0%	100.0%	9.70%

Орон нутгийн орлогоос Аймагт төвлөрөх нэр төрлийг сумдаар үзүүлбэл
 LOCAL BUDGET SOMS, as of first 1 months, thous tog.

Сумд Soms	Газрын төлбөр		АБЭЯХ-ийн татвар		Үл хөдлөх хөрөнгийн		Нөөцийн		Хүү, торгууль, төрийн өмч, хөрөнгө хуудасны өмч хувьчлалын орлогод, лиценз.		Дүн		
	тө	гүй	тө	гүй	тө	гүй	тө	гүй	тө	гүй	тө	гүй	хувь
	АБ	300.0	55.4									300.0	55.4
АР	209.2	126.9	63.0	21.4		12.0					272.2	160.3	58.9
АТ	85.0					79.5					85.0	79.5	93.5
БС	511.6	28.8				18.0					511.6	46.8	9.1
БА	390.0	547.0			36.0	36.6	65.0		300.0		791.0	583.6	73.8
БД	173.0	72.0									173.0	72.0	41.6
БЖ					6.0	6.0					6.0	6.0	100.0
БӨ													
БХ	65.7										65.7		
БЦ								200.0	725.3		725.3	200.0	27.6
БТ	307.9	32.8									307.9	32.8	10.7
БЧ	600.0	96.0	35.9	150.0	60.0	200.0					950.0	191.9	20.2
БН	552.0	217.0		434.0	64.0						986.0	281.0	28.5
БҮ	27.0	2.0		30.0	17.0						57.0	19.0	33.3
ДХ	7.0		117.4						104.3		228.7		
ЖА		91.2	35.0									126.2	
ЗА	8,583.0	27.2	149.3		8.9						8,583.0	185.4	2.2
ЛҮ		7.4										7.4	
ММ	520.0										520.0		
ӨШ	45.0	245.3									45.0	245.3	545.1
СҮ	407.8	100.0	30.0	5.1							407.8	135.1	33.1
СЭ		27.5										27.5	
УГ		123.5										123.5	
ЦЭ		688.0	95.4	75.5								858.9	
ЭР	1,275.7	301.1									1,275.7	301.1	23.6
ЭС		65.3										65.3	
ЗМ		96.4	9.4	430.0	1,404.6						430.0	1,510.4	351.3
ТӨ									16,430.5	5,422.0	16,430.5	5,422.0	33.0
ДҮН	14,059.9	2,950.8	180.4	376.4	1,086.0	1,787.2	265.0	200.0	17,560.1	5,422.0	33,151.4	10,736.4	32.4

Орон нутгийн орлогоос Улсад төвлөрүүлэх нэр төрлийг сумдаар үзүүлбэл
LOCALBUDGET SOMS, as of first 1 months, thous tog.

Сумд Soms	Цалингийн ашиг		ААНОАТ		НӨТ		Онцгой		Алнаас бусад нөөц		Дүн		
	тө	гүй	тө	гүй	тө	гүй	тө	гүй	тө	гүй	тө	гүй	хувь
АБ	841.6	107.8									841.6	107.8	12.8
АР	415.0	415.9									415.0	415.9	100.2
АТ	266.6	34.4									266.6	34.4	12.9
БС	1,794.0	1,794.4				452.2					2,246.2	1,794.4	79.9
БА	1,240.0	1,445.9				40.6			200.0		1,480.6	1,445.9	97.7
БД	375.0	44.0							200.0		575.0	44.0	7.7
БЖ	433.3	44.4	2.0	2.0					1,262.9		1,698.2	46.4	2.7
БӨ	375.0	47.3									375.0	47.3	12.6
БХ	123.0	123.1	60.0	60.0							183.0	183.1	100.1
БЦ	480.0	499.3	7.3	7.3					1,262.9	700.0	1,750.2	1,206.6	68.9
БТ	380.0	387.7	6.0	6.0							386.0	393.7	102.0
БЧ	540.0	540.0				48.7			100.0		688.7	540.0	78.4
БН	640.0	645.0	38.1	38.1	40.6						718.7	683.1	95.0
БҮ	466.6	28.1									466.6	28.1	6.0
ДХ	266.6	18.2									266.6	18.2	6.8
ЖА	1,250.0	163.5	403.5	20.0							1,653.5	183.5	11.1
ЗА	10,820.4	844.4				12.2					10,832.6	844.4	7.8
ЛҮ	1,300.0	1,975.1									1,300.0	1,975.1	151.9
ММ	560.0	562.3				45.2	182.3				605.2	744.6	123.0
ӨШ	350.0										350.0		
СҮ	358.3	5.3									358.3	5.3	1.5
СЭ	168.0	235.4					46.8				168.0	282.2	168.0
УГ	541.6	551.0									541.6	551.0	101.7
ЦЭ	319.8	319.8									319.8	319.8	100.0
ЭР	700.0	701.7		503.5							700.0	1,205.2	172.2
ЭС	591.7	23.0									591.7	23.0	3.9
ЭМ	15,517.0	14,670.8	1,651.7	1,948.4	6,528.2	12,090.4	6,974.3	7,536.0			30,671.2	36,245.6	118.2
ДҮН	41,113.5	26,227.8	2,168.6	2,585.3	7,167.7	12,319.5	6,974.3	7,536.0	3,025.8	700.0	60,449.9	49,368.6	81.7

Төсвийн зарлагыг сумдаар
EXPENDITURE SOMS, as of first 1 months, thous tog

Soms	Зарлага , Expenditure		НИЙТ ЗАРЛАГААС				Сумдад өгсөн дотац
	Жилийн эхнээс		Цалин	Зарла- гад эз %	НДШ, ЭМД	бараа үйлч бусад	
	Төлөвлөгөө	Гүйцэтгэл					
АБ	29,363.2	23,672.1	9,738.2	41.14%	2,570.9	11,363.0	25,866.3
АР	24,476.9	14,397.6	6,282.8	43.64%	1,488.3	6,626.5	25,507.9
АТ	24,765.7	904.9				904.9	22,577.3
БС	40,458.0	36,983.1	17,037.8	46.07%	4,497.9	15,447.4	38,196.6
БА	26,413.4	306.0				306.0	20,042.5
БД	21,270.4	4,352.2	595.9	13.69%		3,756.3	20,605.1
БЖ	21,160.1	18,152.4	8,778.8	48.36%	2,195.7	7,177.9	20,035.1
БӨ	22,554.3	12,604.5	6,869.0	54.50%	1,813.2	3,922.3	20,516.9
БХ	22,127.3	20,858.9	8,066.8	38.67%	1,345.4	11,446.7	20,740.3
БЦ	21,353.2	20,943.3	9,176.0	43.81%	2,440.7	9,326.6	20,668.3
БТ	25,138.9	21,527.6	8,958.2	41.61%	2,379.1	10,190.3	24,278.2
БЧ	33,503.5	30,778.1	13,768.3	44.73%	4,785.8	12,224.0	31,800.0
БН	37,511.0	33,351.2	14,681.8	44.02%	3,574.1	15,095.3	33,627.8
БҮ	31,017.5	4,655.3	2,300.0	49.41%		2,355.3	26,933.9
ДХ	22,788.5	18,021.2	9,975.5	55.35%	2,844.0	5,201.7	21,811.3
ЖА	46,771.7	24,384.3	6,254.6	25.65%	560.7	17,569.0	43,765.2
ЗА	60,936.1	48,063.8	21,586.6	44.91%	5,759.1	20,718.1	45,562.1
ЛҮ	32,668.4						28,648.4
ММ	25,401.9	23,155.6	10,838.5	46.81%	2,861.3	9,455.8	24,439.8
ӨШ	23,072.1	26,409.7	8,032.2	30.41%	2,319.0	16,058.5	26,040.1
СҮ	21,655.1	20,562.5	10,146.1	49.34%	2,678.6	7,737.8	20,949.3
СЭ	17,438.7	9,589.7	3,571.3	37.24%	942.0	5,076.4	15,170.6
УГ	34,075.9	30,794.4	12,039.5	39.10%	3,109.2	15,645.7	33,477.9
ЦЭ	33,372.6						32,074.4
ЭР	32,980.0	14,847.9	7,959.4	53.61%	2,115.0	4,773.5	16,736.6
ЭС	36,658.6	16,617.1	7,936.2	47.76%		8,680.9	37,259.7
ЭМ	180,303.6	70,596.6	49,627.1	70.30%	2,554.9	18,414.6	173,073.8
ТӨ	526,003.6	373,413.5	154,022.3	41.25%	24,782.2	194,609.0	576,497.2
ОНД	949,236.6	546,530.0	254,220.6	46.52%	52,834.9	239,474.5	870,405.4
ДҮН	1,475,240.2	919,943.5	408,242.9	44.38%	77,617.1	434,083.5	1,446,902.6

Төсвийн зарлага төсөвт байгууллагаар
EXPENDITURE Government organization, as of first 1 months,
thous tog (мян-төг)

	З А Р Л А Г А , EXPENDITURE			НИЙТ ЗАРЛАГААС				олгосон татаас	Ө г л ө г (мян-төг)
	Жилийн эхнээс			Цалин	Зарлагад эзлэх %	НДШ, ЭМД	бараа үйлч бусад		
	Төлөв	Гүйц-гэл	ТБ хувь						
ЗДТГ	26,666.2	27,529.1	103.2%	7,743.2	28.1%	1,859.1	17,926.8	40,198.8	
ИТХурал	3,005.9	17,958.9	597.5%	1,141.4	6.4%		16,817.5	20,698.7	
Аудитын газар	4,116.3	3,661.0	88.9%	2,065.1	56.4%	518.8	1,077.1	5,004.2	
Ар жанчивлан	6,804.6	12,665.0	186.1%	6,000.0	47.4%		6,665.0	747.4	
Статистик	1,326.3	1,343.5	101.3%	1,001.6	74.6%	264.4	77.5	1,804.9	
МХГазар	6,144.1	8,958.8	110.0%	6,520.9	72.8%		2,437.9	8,958.8	
Цагдаагийн газар	47,425.8	48,280.5	101.8%	30,593.6	63.4%	1,312.5	16,374.4	59,013.3	
ГХШтаб	12,678.3	17,328.0	136.7%	12,017.6	69.4%	522.5	4,787.9	18,627.9	
Ахмадын хороо	583.3	543.0	93.1%				543.0	2,103.1	
Хүүхдийн төв	3,402.9	2,282.7	67.1%	1,019.3	44.7%	269.1	994.3	3,887.8	
Хөд-эрх-алба	3,576.0	3,006.4	84.1%	1,984.2	66.0%	445.4	576.8	15,291.0	
ХХААУГазар	6,960.0	7,373.8	105.9%	3,585.3	48.6%	839.5	2,949.0	8,939.2	
СХЗТөв	1,788.7							7,773.5	
Борчны алба	3,671.2	509.6	13.9%	509.6	100.0%			6,971.2	
Цаг уур	9,301.6	15,414.0	165.7%	10,080.8	65.4%	2,666.4	2,666.8	28,970.9	
Хот тохижуулах	5,227.5	3,589.7	68.7%				3,589.7	7,961.1	
Ангилалдаагүй	3,289.4								
Нөөц сан	7,650.0	27,867.4	364.3%				27,867.4	27,867.4	
Өрхийн эмнэлэг	3,721.7	3,326.9					3,326.9	4,162.3	
Мал эмнэлэг	5,000.0								
Хүү/сувилал	5,282.5	7,055.6	133.6%	4,519.7	64.1%	20.8	2,515.1	13,789.2	
БСоёлын газар	5,217.9	3,856.6	73.9%	2,085.2	54.1%	550.5	1,220.9	3,856.6	
Нэгдсэн эмнэлэг	88,855.6	101,560.4	114.3%	46,126.0		12,034.6	43,399.8	196,887.1	
ЭМГазар	25,507.7	16,228.2	63.6%	8,167.3	50.3%	2,170.2	5,890.7	31,589.9	
Өвөр Жанчивлан	17,983.9	19.4	0.1%				19.4		
БТСпортын хороо	7,722.0	3,434.5	44.5%	2,298.0	66.9%	572.1	564.4	12,251.2	
Музей	5,249.7	4,125.9	78.6%	1,330.4	32.2%	351.2	2,444.3	6,479.3	
ТХХүрээлэн	17,959.3	13,271.1	73.9%	4,109.1	31.0%	88.4	9,073.6	30,000.2	
Номын сан	6,893.4	1,679.5	24.4%	1,124.0	66.9%	296.7	258.8	1,679.5	
Ойжуулалт		8,814.0					8,814.0		
Замын сан		1,730.0					1,730.0		
Орон нутгийн Х/О		10,000.0					10,000.0		
Улсын төсвийн ХО								10,000.0	
ДҮН	345,011.8	373,413.5	108.2%	154,022.3	41.2%	24,782.2	194,609.0	576,497.2	29,916.8

Төсөвт байгууллагуудын Өглөгийн үлдэгдэл.

thous tog (мян, ₮)

Д/д		Хэмжих нэгж	2006 эцсийн байдлаар	2007 оны 01 сарын 30-ны үлдэгдэл	үүнээс: Өглөг үүссэн хугацаагаар		
					31-60 өдөр	61-120 өдөр	121- өдрөөс дээш
Төсөвт байгууллагуудын өглөг Бүгд							
1	ү Цалингийн	мян, ₮	42,024.1	46,022.3	19,244.9	1,568.9	25,208.5
2	ү НДШ	мян, ₮	6,523.0	5,819.5	4,803.7		1,015.8
3	ү ЭМД	мян, ₮	2,801.0	2,246.2	517.9		1,728.3
4	н Гэрэл цахилгаан	мян, ₮	290.0	60.0			60.0
5	н Түлш, халаалт	мян, ₮	15,206.7	11,240.9			11,240.9
6	н Цэвэр, бохир ус	мян, ₮					
7	н э Шуудан, холбоо	мян, ₮	872.5	645.0			645.0
8	н Тээвэр, шатахуун	мян, ₮	2,797.7	7,880.7	5,218.9	608.0	2,053.8
9	н Хоол	мян, ₮	2,079.3	960.9		960.9	
10	н э Эм	мян, ₮	6,194.1	11,400.5	5,206.4		6,194.1
11	н Дотоод албан томилолт	мян, ₮					
12	н Урсгал засвар	мян, ₮	2,743.4				
13	н с Байр түрээсийн зардал	мян, ₮					
	н с Бусад	мян, ₮	2,516.4	5,768.6	3,498.0		2,270.6
Төсөвт байгууллагуудын өглөг Бүгд							
1	ү Цалингийн	хувь	100.0%	100.0%	41.82%	3.41%	54.77%
2	ү НДШ	хувь	15.52%	12.64%	10.44%		2.21%
3	ү ЭМД	хувь	6.67%	4.88%	1.13%		3.76%
4	н Гэрэл цахилгаан	хувь	0.69%	0.13%			0.13%
5	н Түлш, халаалт	хувь	36.19%	24.42%			24.42%
6	н Цэвэр, бохир ус	хувь					
7	н э Шуудан, холбоо	хувь	2.08%	1.40%			1.40%
8	н Тээвэр, шатахуун	хувь	6.66%	17.12%	11.34%	1.32%	4.46%
9	н Хоол	хувь	4.95%	2.09%		2.09%	
10	н э Эм	хувь	14.74%	24.77%	11.31%		13.46%
11	н Дотоод албан томилолт	хувь					
12	н Урсгал засвар	хувь	6.53%				
13	н с Бусад	хувь	5.99%	12.53%	7.60%		4.93%

Төсвийн Өглөг (өр)-ийг сумдын нэрээр, төсөвтэй шууд харьцдаг байгууллагуудын дүнгээр үзүүлбэл:

S o m s	Н и й т ө г л ө г (м я н - ₮)	Ү ү н э э с			Н Е Ү -ны ө г л ө г	А в л а г а
		ц а л и н	Н Д Ш	б у с а д		
А л т а н б у л а г						
А р г а л а н т						
А р х у с т						
Б а т с ү м б э р						
Б а я н	1,772.8		724.0	1,048.8	604.0	3,254.1
Б а я н д э л г э р						10,953.8
Б а я н ж а р г а л а н	126.4	126.4			126.4	4,143.8
Б а я н - Ө н ж ү ү л						
Б а я н х а н г а й						182.7
Б а я н ц а г а а н						
Б а я н ц о г т						523.4
Б а я н ч а н д м а н ь						
Б о р н у у р	4,935.2			4,935.2		1,874.3
Б ү р э н						
Д э л г э р х а а н						157.4
Ж а р г а л а н т	5,055.2	3,855.2		1,200.0		18,436.1
З а а м а р	547.0			547.0		4,111.1
Л ү н	2,661.8			2,661.8	2,661.8	
М ө н г ө н м о р ь т						
Ө н д ө р ш и р э э т						157.2
С ү м б э р	413.9			413.9		
С э р г э л э н	110.0			110.0		3,628.0
У г т а а л						
Ц э э л						15,525.0
Э р д э н э						2,834.9
Э р д э н э с а н т						1,253.1
З у у н м о д	483.2		312.6	170.6		8,090.3
Т ө в л ө р с ө н	2,916.8	1,837.9	1,209.6	2,686.3		31,787.0
О . Н . Д ү н	16,105.5	3,981.6	1,036.6	11,087.3	3,392.2	75,125.2
Д ү н	46,022.3	6,819.5	2,246.2	37,956.6	3,392.2	106,912.2

Мөнгө, зээл, хадгаламж

Монгол шуудан, Хас, Зоос банк, ХААН банкны салбарын дүнгээр **2007 оны эхний 1 сард** кассын орлого **1788.5 сая ₮**, кассын зарлага **1753.7 сая ₮** болж, гүйлгээнд **134.9 сая ₮** байна.

Банкны кассын орлого, зарлага.

REVENUE, EXPENDITURE, BANK OF CASH mln tog (сая-төг)

	Банкны кассын						Орлого % Зарлага Revenue to expenditure ratio,%
	Орлого revenue			Зарлага expenditure			
	Системийн банкны зузаат- гал	Бусад цэвэр орлого	Дүн Total	Системийн банкинд шилжүүл- сэн	Бусад цэвэр зарлага	Дүн Total	
Салбар, тооцооны кассуудын дүн Total bank	390.0	861.4	1788.5	147.7	1073.9	1753.7	102.0%
-ХАА-н банкны тооцооны касс Agriculture Bank	390.0	319.6	709.6		700.0	700.0	101.4%
-Мон-шуудан банкны салбар Post Givo Bank		351.9	351.9	97.6	236.1	333.7	105.5%
-Хас банкны салбар Khasbank		189.9	189.9	50.1	137.8	187.9	101.1%
-Зоос банкны салбар Zoosbank	100.0	437.1	537.1		532.1	532.1	100.9%

ХААН банкны харьяа тооцооны төв, Монгол шуудан, Хас, Зоос банкны салбаруудад аж ахуйн нэгж, байгууллагуудад **жигжиг худалдаа, үйлдвэрлэлийг** дэмжих үүднээс бичил бизнес болон нийт олгосон зээлийн үлдэгдэл 1 сарын 30-ний байдлаар **11332.8 сая ₮**, байгаа нь өмнөх оны эцсээс **91.5 сая ₮**-өөр өслөө.

2007 он гарсаар Засгийн газраас бичил бизнесийг дэмжих ажлын хүрээнд оны эхний 1 сард **627** зээлдэгч нарт **400.0** сая төгрөгийн зээл олгожээ.

Зээлийн өрийн үлдэгдэл (сая-төг)

LOANS OUTSTANDING, at the end of month, mln tog

	Зээлийн өрийн үлдэгдэл Loans outstanding					Үүнээс хугацаа хэтэрсэн of which : overdue		
	2006 оны				2007 1-30	2006 оны		2007 он 1-30
	3-30	6-30	9-30	12-30		06-30	12-30	
Банкны системийн дүн Total bank	2957.2	9907.9	10106.5	11241.3	11332.8	284.3	287.4	156.2
-ХАА-н банкны тооцооны касс Agriculture Bank	712.2	7171.9	7334.5	8734.6	8752.3	126.4	147.2	5.2
-Мон-шуудан банкны салбар Post Givo Bank	503.2	753.2	821.5	873.8	971.2	55.7	67.7	67.0
-Хас банкны салбар Khasbank	730.7	1019.5	1003.0	909.90	927.5	27.9	19.4	20.1
-Зоос банкны салбар Zoosbank	1011.1	963.3	947.5	723.0	681.8	74.3	53.1	63.9

Хадгаламжийн үлдэгдэлд банкны салбаруудын эзлэх хувийн жин

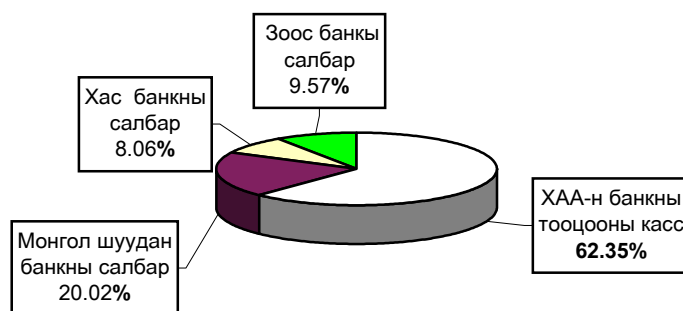

Иргэдийн хувийн хадгаламжинд 1 сарын 30-ний байдлаар **3657.6** сая ₮ байна.

Иргэдийн хадгаламжийн үлдэгдэл, хүү
REMAINDER OF INDIVIDUAL DEPOSITS, RATE

(сая, төгрөгөөр)
mln tog, by months %

	Хадгаламжийн үлдэгдэл Remainder deposits					Хадгаламжийн хүүний сарын дундаж хувь	
	2006 оны				2007 1-30	Хугацаатай	Хугацаагүй
	03-30	06-30	09-30	12-30			
Банкны системийн дүн Total bank	1474.40	3312.4	3517.2	3596.7	3657.6		
-ХАА-н банкны тооцооны касс Agriculture Bank	436.3	2163.4	2321.7	2269.3	2280.5	1.5	0.83
-Мон-шуудан банкны салбар Post Givo Bank	502.7	584.8	653.1	738.4	732.1	1.55	0.75
-Хас банкны салбар Khasbank	161.7	194.3	234.2	255.3	294.8	1.42	0.70
-Зоос банкны салбар Zoosbank	373.7	369.9	308.2	333.7	350.2	1.8	0.50

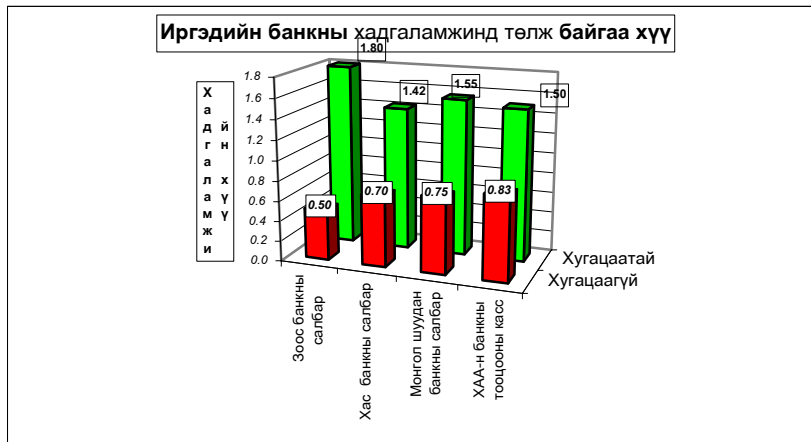

Нийгмийн даатгал

Нийгмийн даатгалын байгууллагын мэдээгээр 2007 оны 1 сард **НДШ-ийн орлого 234.4 сая ₮** болж төлөвлөгөө **100.19** хувь биелэв. Заамар, Баян-Өнжүүл, Өндөрширээт, Бүрэн, Дэлгэрхаан, Баян сумд орлогын төлөвлөгөөгөө **8.04-0.05** хувиар **тасалдууллаа**. Тэтгэвэр, тэтгэмжинд **507.3 сая ₮** олгож, олголтын хувь **100.0%** болов.

Нийгмийн даатгалын сангийн орлого, зарлага.

Үзүүлэлтүүд	Т о о			Төлсөн шимтгэл, олгосон тэтгэвэр, тэтгэмж (млн.₮)		
	2005-1	2006-1	2007-1	2005-1	2006-1	2007-1
1. Даатгуулагчдын тоо-бүгд	795	795	795	185 070.0	226 532.4	234 541.9
2. Амьсгалын эзэгнэ, байгууллага	519	519	519	57 371.7	70 225.0	72 708.0
Төлсөвт байгууллага	276	276	276	127 698.3	156 307.4	161 833.9
2. Олгосон тэтгэвэр-бүгд	11443	10627	10596	362604.2	334605.7	507 292.8
Өндөр настны	7430	7351	7350	261 075.0	334 605.7	365 250.8
Хөгжлийн бэрхшээлтэй иргэдийн	1803	2001	1974	58 016.7	74 356.8	81 166.8
Тэжээгчээ элдсн	1105	1053	1049	32 634.4	41 825.7	45 856.3
Цэцгийн	1105	222	223	10 878.1	13 941.9	15 218.8
Нийт дүн	12238	11422	11391	547674.2	561138.1	741834.7

Сумдаар	Н Д Ш -ийн орлого /млн.₮/								
	Бүх орлого			Үүрээтэй сум дурин			Өгсөн татаас	Орлого бүгд	
	Төлөвлөгөө	Гүйцэтгэл	Хувь	Төлөвлөгөө	Гүйцэтгэл	Хувь			
Алтанбулаг	7,280.0	7,302.0	100.30%	80.0	81.0	101.25%	8,500.0	15,802.0	
Аргалант	3,208.7	3,255.0	101.45%	80.0	75.0	93.75%	4,500.0	7,758.7	
Архуст	2,773.3	2,790.7	100.63%	80.0	64.0	80.00%	5,500.0	8,293.7	
Батсүмбэр	13,390.0	13,405.8	100.12%	80.0	102.0	127.50%	23,500.0	36,905.8	
Баян	5,113.3	5,110.8	99.95%	80.0	84.0	105.00%	7,000.0	12,114.1	
Баяндалгар	3,163.3	3,170.0	100.21%	80.0	83.0	103.75%	3,000.0	6,173.3	
Баянжаргалан	2,900.0	2,997.9	103.38%	80.0	51.0	63.75%	5,000.0	7,997.9	
Баян-Өнжүүл	2,890.0	2,905.3	97.17%	80.0	64.0	80.00%	6,500.0	9,405.3	
Баянхангай	3,423.3	3,451.8	100.83%	80.0	71.0	88.75%	3,500.0	6,951.8	
Баянцагаан	2,900.0	3,002.7	103.54%	80.0	66.0	82.50%	6,500.0	11,502.7	
Баянцогт	3,380.0	3,402.8	100.67%	80.0	85.0	106.25%	10,000.0	13,402.8	
Баянчандмань	7,193.3	7,204.9	100.16%	80.0	67.0	83.75%	14,000.0	21,204.9	
Бөрнуур	8,190.0	8,200.8	100.13%	80.0	120.0	150.00%	17,000.0	25,200.8	
Бүрэн	3,610.0	3,521.9	97.56%	80.0	64.0	80.00%	13,000.0	16,521.9	
Дэлгэрхаан	2,773.3	2,784.2	99.97%	80.0	33.0	41.25%	7,500.0	10,284.2	
Жаргалант	9,446.6	9,450.8	100.04%	80.0	151.8	189.75%	24,000.0	33,450.8	
Заамар	38,508.8	35,411.5	91.96%	80.0	77.0	96.25%	8,000.0	35,411.5	
Лун	5,980.0	6,055.8	101.27%	80.0	79.0	98.75%	8,000.0	14,055.8	
Мянганморьт	4,030.0	4,045.1	100.37%	80.0	68.0	85.00%	7,500.0	11,545.1	
Өндөрширээт	3,293.3	3,200.9	97.19%	80.0	53.0	66.25%	6,500.0	9,700.9	
Сүмбэр	2,600.0	2,605.4	100.21%	80.0	45.0	56.25%	7,500.0	10,105.4	
Сэргэлэн	3,406.6	3,501.8	102.79%	80.0	38.0	47.50%	7,500.0	11,001.8	
Угтаал	4,160.0	4,201.8	101.00%	80.0	88.0	110.00%	14,000.0	18,201.8	
Цээл	4,723.3	4,734.2	100.23%	80.0	73.0	91.25%	9,000.0	13,734.2	
Эрдэнэ	6,803.3	6,901.2	101.44%	80.0	51.0	63.75%	12,000.0	18,901.2	
Эрдэнэсант	5,893.3	5,900.8	100.13%	80.0	63.0	78.75%	21,000.0	26,900.8	
Зуулмад	72,879.0	75,858.0	104.22%	410.0	350.0	85.37%	178,000.0	251,658.0	
2007 ойн	234 008.6	234 451.9	100.19%	2 490.0	2 246.8	90.23%	430 000.0	664 451.9	
Төвийн бүс	89 455.6	92 667.8	103.6%	730.0	599.0	82.05%	207 000.0	299 667.8	
Зүүн бүс	24 783.2	25 015.7	101.0%	480.0	401.0	83.54%	40 000.0	65 015.7	
Баруун бүс	72 363.1	69 242.9	95.7%	720.0	601.0	83.47%	82 000.0	151 742.9	
Хойд бүс	47 408.6	47 525.5	100.3%	560.0	645.8	115.32%	100 500.0	148 025.5	
2006-1-сар	169 499.8	161 002.5	100.94%				370 000.0	531 002.5	
2005 -1-сар	144 033.2	144 301.0	100.19%				355 000.0	499 301.0	
2004 -1-сар	129 727.7	168 010.8	129.5%				220 000.0	389 727.7	
2003 -1-сар	248 040.0	251 300.0	101.3%				315 000.0	563 300.0	
2002 -1-сар	221 466.7	183 300.0	82.7%				259 000.0	442 300.0	

Нийгмийн даатгалын сангийн зарлага.

Сумдаар	Олгосон тэтгэвэр, тэтгэмж			Э М Д-ын гэрээт санхүүжилт		
	Тэтгэвэр		Хувь	Олгох	Олгосон	Хувь
	Олгох	Олгосон				
Алтанбулаг	15,880.6	15,880.6	100.0%			
Аргалант	7,674.3	7,674.3	100.0%			
Архуст	7,978.3	7,978.3	100.0%			
Батсүмбэр	36,974.0	36,974.0	100.0%			
Баян	11,946.1	11,946.1	100.0%			
Баяндэлгэр	6,163.7	6,163.7	100.0%			
Баянжаргалан	7,983.6	7,983.6	100.0%			
Баян-Өнжүүл	9,409.8	9,409.8	100.0%			
Баянхангай	6,670.3	6,670.3	100.0%			
Баянцагаан	11,529.5	11,529.5	100.0%			
Баянцогт	13,036.8	13,036.8	100.0%			
Баянчандмань	20,705.9	20,705.9	100.0%			
Борнуур	25,030.6	25,030.6	100.0%			
Бүрэн	16,518.0	16,518.0	100.0%			
Дэлгэрхаан	10,056.9	10,056.9	100.0%			
Жаргалант	32,946.0	32,946.0	100.0%			
Заамар	23,108.2	23,108.2	100.0%			
Лүн	14,100.6	14,100.6	100.0%			
Мөнгөнморьт	11,313.3	11,313.3	100.0%			
Өндөрширээт	9,691.8	9,691.8	100.0%			
Сүмбэр	10,026.5	10,026.5	100.0%			
Сэргэлэн	10,917.5	10,917.5	100.0%			
Угтаал	17,799.3	17,799.3	100.0%			
Цээл	13,677.1	13,677.1	100.0%			
Эрдэнэ	18,947.7	18,947.7	100.0%			
Эрдэнэсант	26,065.2	26,065.2	100.0%			
Зуунмод	111,141.1	111,141.1	100.0%	39,000.0	39,000.0	100.0%
Рашаан сувилал				4,300.0	4,300.0	100.0%
Тахилт СЗЭТ, эмийн үнийн хөнгөлөлт				25,670.2	25,670.2	100.0%
Хорих, цэргийн анги, өрхийн эмнэлэг				20,617.6	20,617.6	100.0%
2007 он	507 292.7	507 292.7	100.0%	89 587.8	89 587.8	100.0%
Төвийн бүс	158 878.5	158 878.5	100.0%	85 287.8	85 287.8	100.0%
Зүүн бүс	64 332.7	64 332.7	100.0%	4 300.0	4 300.0	100.0%
Баруун бүс	137 687.4	137 687.4	100.0%	0.0	0.0	0.0%
Хойд бүс	146 394.1	146 394.1	100.0%	0.0	0.0	0.0%
2006-1-сар	445,416.7	445,416.7	100.0%	54,634.9	54,634.9	100.0%
2005 -1-сар	339,908.1	406,421.8	119.6%	44,272.3	44,272.3	100.0%
2004 -1-сар	252,088.4	252,088.4	100.0%	43,672.3	26,677.8	61.1%
2003 -1-сар	507,019.9	507,019.9	100.0%	87,345.4	87,345.4	100.0%
2002 -1-сар	409,606.8	409,606.8	100.0%	77,215.1	77,215.1	100.0%

Нийгмийн халамж

Хөдөлмөр, халамж үйлчилгээний хэлтсийн мэдээгээр 2007 оны 1 сарын байдлаар сумдад 182.27 сая ₮-ийг нийгмийн халамжийн хууль, тогтоомж дагуу олгов.

Нийгмийн халамжийн сангийн 1-р сарын санхүүжилтын мэдээ		
Үзүүлэлтүүд	Хүний тоо	Олгосон тэтгэвэр тэтгэмж
2006 оны 7 сарын 1-нээс мөрдсөн хуулиар	2007-01	2007-01
Нийгмийн халамжийн тэтгэвэр-Бүгд	35991	182 276.9
Халамжийн тэтгэвэр	2013	63 644.5
Жирэмсэн болон хөхүүл эхчүүдийн НМТ	35	700.0
Ахмад настанг асарч буй иргэнд НМТ	13	344.5
Хөгжлийн бэрхшээлтэй иргэдийг асарч буй иргэнд НМТ (Нөхцөлт мөнгөн тэтгэмж)	15	397.5
Жирэмсэн болон амаржсаны тэтгэмж		
Нярайн арчилгаа		
Бүтэн өвчин хүүхэд үрчлэн авсны тэтгэмж		
Хүүхэд асарсны тэтгэмж	120	2 490.4
Нөхцөлт мөнгөн тэтгэмжийн нийт дүн	183	3 932.4
Хүүхдийн мөнгөн тусламж	33700	105 100.0
Шинээр төрсөн хүүхдэд мөнгөн тусламж	10	1 000.0
Шинэ гэр бүлд олгосон мөнгөн тусламж		
Алдар цолтой ахмадуудад үзүүлсэн хөнгөлөлт	25	3 250.0
Алдарт эхийн одонтой ахмадуудад тусламж	15	1 500.0
Улсын төсвөөс олгосон тэтгэмжийн дүн	33750	110 850.0
Ахмад настанд үзүүлсэн тусламж	45	3 850.0
ХБИ-дэд үзүүлсэн тусламж хөнгөлөлт		
Ахмад настан ХБИ-дэд олгосон хөнгөлөлтийн дүн	45	3 850.0
Олон нийтийн оролцоонд түшиглэсэн халамж		

НМТ-нөхцөлт мөнгөн тэтгэмж

	Нийгмийн халамжийн сан			Амьжиргааг дэмжих сан		
	Хуваарилагдсан санхүүжилт	Нийгмийн халамжийн үйлчилгээнд зарцуулсан санхүүжилт	Олголтын хувь	Хуваарилагдсан санхүүжилт	Нийгмийн халамжийн үйлчилгээнд зарцуулсан санхүүжилт	Олголтын хувь
Сумаар- /мянган-₮/						
Алтанбулаг	8 500.0	8 500.0	100.0%	2 900.0	2 900.0	100.00%
Аргалант				1 800.0	1 800.0	100.00%
Архуст	1 500.0	1 500.0	100.0%	1 000.0	1 000.0	100.00%
Батсүмбэр	2 500.0	2 500.0	100.0%	9 000.0	9 000.0	100.00%
Баян	1 400.0	1 400.0	100.0%			
Баяндэлгэр	1 200.0	1 200.0	100.0%	900.0	900.0	100.00%
Баянжаргалан	1 400.0	1 400.0	100.0%	1 300.0	1 300.0	100.00%
Баян-Өнжүүл				1 900.0	1 900.0	100.00%
Баянхангай				1 500.0	1 500.0	100.00%
Баянцагаан	2 200.0	2 200.0	100.0%	2 200.0	2 200.0	100.00%
Баянцагт	500.0	500.0	100.0%	1 600.0	1 600.0	100.00%
Баянчандмань	3 200.0	3 200.0	100.0%	3 300.0	3 300.0	100.00%
Борнуур	2 500.0	2 500.0	100.0%	9 500.0	9 500.0	100.00%
Бүрэн	2 500.0	2 500.0	100.0%	3 000.0	3 000.0	100.00%
Дэлгэрхаан	3 500.0	3 500.0	100.0%	2 000.0	2 000.0	100.00%
Жаргалант	4 500.0	4 500.0	100.0%	9 500.0	9 500.0	100.00%
Завмар	4 000.0	4 000.0	100.0%	6 000.0	6 000.0	100.00%
Лун	800.0	800.0	100.0%	5 000.0	5 000.0	100.00%
Мөнгөнморьт	1 000.0	1 000.0	100.0%	2 000.0	2 000.0	100.00%
Өндөрширээт				2 000.0	2 000.0	100.00%
Сүмбэр	2 500.0	2 500.0	100.0%	3 000.0	3 000.0	100.00%
Сэргэлэн	1 300.0	1 300.0	100.0%	3 600.0	3 600.0	100.00%
Угтаал	1 900.0	1 900.0	100.0%	3 300.0	3 300.0	100.00%
Цээл	2 500.0	2 500.0	100.0%	3 000.0	3 000.0	100.00%
Эрдэнэ	2 500.0	2 500.0	100.0%	3 400.0	3 400.0	100.00%
Эрдэнэсант				6 300.0	6 300.0	100.00%
Зуунмод	11 000.0	11 000.0	100.0%	20 000.0	20 000.0	100.00%
НХУТөв	2 217.0	2 217.0	100.0%	1 825.0	1 825.0	100.00%
2007 он	65 117.0	65 117.0	100.0%	110 825.0	110 825.0	100.00%
Төвийн бүс	23 000.0	23 000.0	100.0%	30 600.0	30 600.0	100.00%
Зүүн бүс	9 000.0	9 000.0	100.0%	8 600.0	8 600.0	100.00%
Баруун бүс	15 200.0	15 200.0	100.0%	32 100.0	32 100.0	100.00%
Хойд бүс	15 700.0	15 700.0	100.0%	37 700.0	37 700.0	100.00%



Ү н э , т а р и ф

а.Аймгийн төвд 2007 оны 01 сард бараа үйлчилгээний үнэ тариф 2005 оны 12 сарын 31-ныхтай харьцуулахад **3.28%**, 2006 оны 01 сарынхаас **6.43 %**-иар тус тус өслөө. Харин 2007 оны 01 сард бараа үйлчилгээний үнэ **0.28** хувиар өсөв.

Хэрэглээний бараа, үйлчилгээний үнэ, тарифын индекс бүлгийн дүнгээр
Consumer price index of certain goods and services : by groups

хугацаа Periods	Хүнсний бараа, ундаа,ус Food and non-alcoholic beverages	согтуу- руулах ундаа,архи Alcoholic beverages tobacco	хувцас, бөс бараа, гутал Clothing footwear and cloth	Орон сууц, ус, цахилгаан түлш Housing,water electricity and fuels	Гэр ахуйн тавилга Гэр ахуйн бараа Furnishings.house- hold edquipment and routine maintenance of the house	Эм тариа эмнэлэгийн үйлчилгээ Health,medical care and services	Тээвэр Transport	хувь percentage
<i>Өмнөх сартай харьцуулснаар</i>								<i>Previous month=100</i>
2006	I	100.13	100.45	99.64	94.86	99.51	99.52	100.00
	II	102.21	100.00	100.00	99.39	99.91	100.00	97.64
	III	101.12	104.77	96.62	103.37	101.68	100.00	100.00
	XII	101.97	97.91	102.93	100.00	96.68	100.00	98.30
2007	I	102.67	100.00	96.54	100.00	99.81	114.10	98.40
<i>Өмнөх жилийн эцэстэй харьцуулснаар</i>								<i>Since beginning of the year</i>
2006	I	100.13	100.45	99.64	94.86	99.51	99.52	100.00
	II	102.34	100.45	99.64	94.28	99.42	99.52	97.64
	III	103.49	105.24	96.27	97.00	101.09	99.52	97.64
	XII	102.60	105.58	93.22	103.27	101.89	103.18	111.84
2007	I	105.33	105.58	90.00	103.27	101.70	117.73	110.06

хугацаа Periods	Холбооны хэрэгсэл, шуудангийн үйлчилгээ Communication	амралт, чөлөөт цаг, соёлын бараа үйлчил- гээ Recreation and culture	Боловсролын үйлчилгээ Education	Зочид буудал зоогийн газар дотуур байр Restaurants and hotels	Бусад бараа үйлчилгээ Miscellaneous goods & services	Ерөнхий индекс	
						Overall index	
<i>Өмнөх сартай харьцуулснаар</i>						<i>Previous month=100</i>	
2006	I	100.00	97.88	100.00	100.00	100.36	99.70
	II	100.00	96.90	100.00	100.00	102.16	100.25
	III	100.00	100.00	100.00	100.00	100.00	100.25
	XII	97.88	100.00	100.00	100.00	102.67	100.55
2007	I	102.16	100.00	100.00	100.00	97.40	100.28
<i>Өмнөх жилийн эцэстэй харьцуулснаар</i>						<i>Since beginning of the year</i>	
2006	I	100.00	97.88	100.00	100.00	100.36	99.70
	II	100.00	94.85	100.00	100.00	102.53	99.95
	III	100.00	94.85	100.00	100.00	102.53	100.20
	XII	102.21	94.44	100.00	100.00	111.06	102.88
2007	I	104.43	94.44	100.00	100.00	108.17	103.28

Энэ сард хүнсний болон өргөн хэрэгцээт зарим гол нэр төрлийн бараа, бүтээгдэхүүн хонь, үхэр, адуу, ямааны мах, айраг, задгай тараг, алим, байцаа, сонгино, алаг салат, элсэн чихэр, жимсний чанамал, хайнз майонез, хүүхдийн ноосон цамц, эрэгтэй өвлийн гутал, эмэгтэй хавар намрын гутал, буриад гутал, ампицillin, эмнэлэгийн ор хоногийн хөлс, хот доторхи таксны хөлс зэрэг 20 нэрийн бараа бүтээгдэхүүний үнэ 2.6-20.0 хувиар өссөн нь ерөнхий индекс 0.28 хувиар өсөхөд нөлөөлөв.

Энэ хугацаанд өөхөн тос, кг-ын масло, үзэм, төмс, манжин, хатуу чихэр, 2 кг-ын гүрж ногоон цай, хүүхдийн оймс, эмэгтэй хүний өвлийн гутал, ширэн туфли, эрдэнэт хивс, шалны хулдаас, гар нүүрийн алчуур, А-80, А-92 бензин, дизелийн түлш зэрэг 16 нэрийн хүнсний болон бараа, бүтээгдэхүүний үнэ өсч, 158 нэрийн бараа, үйлчилгээний үнэ хэвийн байв.

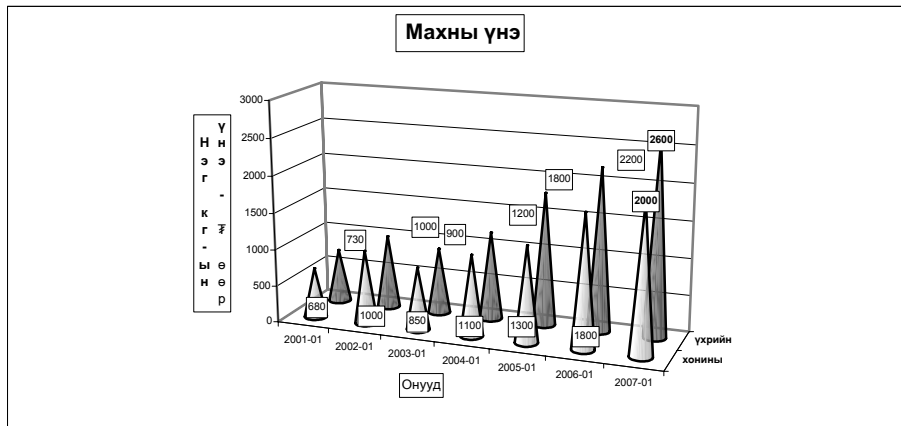

ХҮИ БАРАА БОЛОН ҮЙЛЧИЛГЭЭНИЙ БҮЛГЭЭР, 01-р сарын байдлаар
CPI by COMMODITY AND SERVICE GROUP, by avgust

		2007-01 2005-XII	2007-01 2006-XII
ЕРӨНХИЙ ИНДЕКС	OVERALL INDEX	103.28	100.28
Хүнсний бараа	Foodstuffs	105.33	102.67
Хүнсний бус бараа	Non-Food goods	108.17	97.40
Хүн амд үзүүлсэн үйлчилгээ	Market services rendered to population	103.00	94.79

ХЭРЭГЛЭЭНИЙ ҮНИЙН ИНДЕКС, бүлэг, дэд бүлгээр
CONSUMER PRICE INDICES by group and subgroups

Бүлэг, дэд бүлэг	Group and subgroup	2007-01 2005-XII	2007-01 2006-XII
ХҮНСНИЙ БАРАА, УНДАА, УС	FOOD AND NON-ALCOHOLIC BEVERAGES	105.33	102.67
Хүнсний бараа	Foodstuffs	105.36	102.82
Талх, гурил, будаа	Bread, flour and cereals	101.81	100.00
Мах, махан бүтээгдэхүүн	Meat and meat products	109.03	109.46
Сүү, сүүн бүтээгдэхүүн, өндөг	Milk, dairy products, and eggs	108.49	102.22
Төрөл бүрийн өөх, тос	Oils and fats	100.03	97.39
Жимс, жимсгэнэ	Fruit	91.83	104.65
Төмс, хүнсний ногоо	Potato and vegetables	113.49	107.85
Саахар, жимсний чанамал, чихэр, шоколад	Sugar, jam, candy and chocolate	105.87	97.48
Согтууруулах бус ундаа	Non-alcoholic beverages	104.35	98.21
СОГТУУРУУЛАХ УНДАА, ТАМХИ	ALCOHOLIC BEVERAGES, TOBACCO	105.58	100.00
Согтууруулах ундаа	Alcoholic beverages	107.14	100.00
Тамхи	Tobacco	101.60	100.00
ХУВЦАС, БӨС БАРАА, ГУТАЛ	CLOTHING, FOOTWEAR AND CLOTH	90.00	96.54
Хувцас, бөс бараа	Clothing, cloth	97.58	97.30
Гутал	Footwear	78.15	95.09
ОРОН СУУЦ, УС, ЦАХИЛГААН, ХИЙН БОЛОН БУСАД ТҮЛШ	FUELS	103.27	100.00
Орон сууцны засварын үйлчилгээ	Maintenance and repair of the dwelling	99.41	100.00
Усан хаггамж, бусад үйлчилгээ	Water supply and miscellaneous services	104.40	100.00
Цахилгаан, хийн болон бусад түлш	Electricity, gas and other fuels	103.74	100.00
ГЭР АХУЙН ТАВИЛГА, ГЭР АХУЙН БАРАА	FURNISHINGS, HOUSEHOLD EQUIPMENT AND TOOLS	101.70	99.81
Тавилга, хэрэгсэл, хивс, дэвсгэр	Furniture, carpets and other floor coverings	104.57	96.96
Өвмөд, нэхмэл эдлэл	Household textiles	104.20	99.76
Цахилгаан бараа	Household appliances	105.92	100.00
Шилэн эдлэл, сав суулга	Glassware, Tableware and household utensils	98.71	104.92
Багаж хэрэгсэл	Tools and equipment	106.36	100.00
Цэвэрлэгээний болон бусад жижиг бараа	Household maintenance	94.78	101.44
ЭМ, ТАРИА, ЭМНЭЛГИЙН ҮЙЛЧИЛГЭЭ	HEALTH	117.73	114.10
Эм тариа, эмнэлгийн хэрэгсэл	Medical product, appliances and equipment	116.15	104.38
Амбулаторийн үйлчилгээ	Out-patient services	100.00	100.00
Эмнэлэгт хэвтэж эмчлүүлэх үйлчилгээ	Hospital services	100.00	100.00
ТЭЭВЭР	TRANSPORT	110.06	98.40
Тээврийн хэрэгсэлийн худалдан авалт	Purchase of vehicles	127.30	100.00
Хувийн тээврийн хэрэгсэлийн засвар, үйлчилгээ	Operation of personal transport equipment	99.81	96.78
Тээврийн үйлчилгээ	Transport services	127.09	102.18
ХОЛБООНЫ ХЭРЭГСЭЛ, ШУУДАНГИЙН ҮЙЛЧИЛГЭЭ	COMMUNICATION	104.43	102.16
АМРАЛТ, ЧӨЛӨӨТ ЦАГ, СОЕЛЫН БАРАА, ҮЙЛЧИЛГЭЭ	RECREATION AND CULTURE	94.44	100.00
Дуу, дүрс гэрэл зураг, бусад тоног төхөөрөмж	Audio, visual, photographic and information processing equipment	97.57	100.00
Чөлөөт цаг соёлын үйлчилгээ	Recreational and cultural services	101.13	100.00
Нөв, сонин бичгийн хэрэгсэл	Newspapers, books and stationery	88.79	100.00
БОЛОВСРОЛЫН ҮЙЛЧИЛГЭЭ	EDUCATION	100.00	100.00
ЗОЧИД БУУДАЛ, НИЙТИЙН ХООЛ, ДОТУУР БАЙРНЫ ҮЙЛЧИЛГЭЭ	HOTELS, AND RESTAURANTS	100.00	100.00
Нийтийн хоолны үйлчилгээ	Catering service	100.00	100.00
Зочид буудал, дотуур байрны үйлчилгээ	Hotels, accommodation service	100.00	100.00
БУСАД БАРАА, ҮЙЛЧИЛГЭЭ	MISCELLANEOUS GOODS AND SERVICES	108.17	97.40
Хувь хүнд хандсан үйлчилгээ	Personal care	103.00	94.79
Хувь хүний эд зүйл, хэрэглэл	Personal effects	158.19	100.00
Санхүүгийн үйлчилгээ	Financial services	100.00	100.00

Бараа, үйлчилгээний нэр төрөл, хэмжих нэгж	2007-01/ 2005-12	2007-01/ 2006-12
Гурил, дээд зэрэг Алтан тариаХК, задгай	100.00	100.00
Гурил, 1-р зэрэг Улаанбаатар, задгай	102.63	100.00
Гурил, 2-р зэрэг Улаанбаатар, задгай	100.00	100.00
Гоймон, гадаад Махур 1кг	100.00	100.60
Гоймон, дотоод Алтан тариаХК, Туузан	100.00	100.00
Талх, Хүнс Ар ХК-ны, ш	106.25	94.10
Турилан бооо, 0.5кг Хүнс ар хк,	100.00	100.00
Жигэмэг, Фөгөж ХК, 100 гр чайны	108.33	100.00
Цагаан будаа, задгай, кг	101.82	100.00
Шар будаа, задгай, кг,	125.00	100.00
Хонины мах, кг	111.11	111.10
Ухрийн мах, кг	112.00	108.30
Адууны мах, кг	114.29	114.29
Ямааны мах	87.50	107.70
Дотор мах, цувдай, цусгүй	100.00	100.00
Хиэм, чанасан, 1кг	104.55	100.00
Сүү, задгай, битр	100.00	100.00
Сүү, савласан, 1л Өэлүн	112.50	100.00
Тараг, задгай	100.00	107.10
Хорхой зааруул, задгай, чихэртэй, кг	100.00	100.00
Аяраг, 1литр	120.00	112.50
Хуурай сүү, кг, Орос, 25% -н тослогтой	125.00	100.00
Өндөг	100.00	100.00
Ургамлын тос, 1 литр	100.00	100.00
Өвхөн тос, кг	100.00	91.70
Шартос, кг	100.00	100.00
Масло, задгай, 1 кг	93.75	93.80
Алим, шар, кг	93.75	107.10
Мандарин, кг	104.55	100.00
Узэм, Хятад, кг	80.00	100.00
Төмс	100.00	100.00
Лууван, кг	72.73	100.00
Манжин, кг	72.73	100.00
Байцав, кг	75.00	112.50
Сонгино, кг	171.43	120.00
Өргөст хэмх, шилтэй, дарсан	122.22	100.00
Алаг салат, шилтэй "Urbanek", 630 гр	100.00	104.00
Элсэн чихэр, кг,	112.00	105.00
Хатуу чихэр, 1 кг	100.00	83.30
Эвэлин чихэр, "Мишка", кг	102.86	100.00
Шоколад, "Alpen Gold"	109.09	100.00
Жимсний чанамал, "VIDAN", цэвэр жин 380 гр	73.08	105.60
Давс, цагаан, 1 кг, йоджуулсан	100.00	100.00
Майонез	102.86	102.90
Кетчуп, халуун ногоогүй, Польш, 250 гр	150.00	100.00
Ногоон цай, Гүрж, 2 кг	96.00	96.00
Байхуу цай, Липтон, 20 ширхэгтэй	108.33	100.00
Ундаа, Битфарит, алмнын, 1.5 л	100.00	100.00
Ундаа, "Бидний ундаа", 1.0 л, M C S Coca Cola	124.44	100.00
Цагаан архи, 0.5л, Хараа	107.14	100.00

Бараа, үйлчилгээний нэр төрөл, хэмжих нэгж	2007-01/ 2005-12	2007-01/ 2006-12
Ниво, Касс, Ө.33 л	107.14	100.00
Янжуур тамхи, West	106.67	100.00
Янжуур тамхи, "Алтан наач"	100.00	100.00
Дүнсэн тамхи 1 боодол=350 гр	100.00	100.00
Дээлийн даавуу, 140 см өргөнтэй, ш	106.67	91.40
Давлимба, м, Хятад	100.00	100.00
Эрээн даавуу, м, нарийн энтэй, Орос	100.00	87.50
Торго, задгай цэцгэн хээтэй, 78 см өргөнтэй, 1 м	100.00	87.00
Зулхай, м	100.00	100.00
Эрэгтэй хүний дотортой куртка	100.00	100.00
Костюм, 2 хос, энгийн хийцтэй, 48 размер, Хятад	90.00	100.00
Ноосон цамц, 50% ноос, 48 размер, Хятад	100.00	100.00
Сорочка, урт ханцуйтай, 35% хөвөн даавуу, Хятад	71.43	100.00
Биеийн тамирын хослол, 48-52 размер, энгийн, Хятад	100.00	94.10
Жинс, 30-33 размер, Хятад	109.09	100.00
Брек, 46-48 размер, энгийн хийцтэй, Хятад	116.67	106.70
Даавуун футболка, 100% даавуу, дугуй захтай, Хятад, нимгэн	107.69	100.00
Трусы, 100% хөвөн даавуу	100.00	100.00
Оймс, даавуун, Хятад	116.67	100.00
Хиймэл нэхий дээл, 46 размер, Хятад	100.00	100.00
Эмэгтэй хүний хавар намрын пальто	91.67	100.00
Эмэгтэй хүний, доторгүй куртка, хагас урт, 46-48 размер, Хятад	83.33	100.00
Эмэгтэй хослол, 2 хос, 46-48 размер, Хятад	100.00	100.00
Ноосон цамц, Хятад	125.00	100.00
Кофт, гоёлын, урт ханцуйтай	81.25	100.00
Юбка, 100% полиэстр	106.67	88.90
Биеийн тамирын хувцас, хөвөн даавуун материалтай, Хятад	94.12	94.10
Эмэгтэй өмд, 46-48 размер,	80.00	106.70
Ноосон өмд, Хятад	87.50	100.00
Хөхний даруулга, Хятад	120.00	100.00
Трусы, 100% хөвөн даавуу, Хятад	80.00	100.00
Трико, 100% полиамид, Хятад	80.00	100.00
Оймс, даавуун, Хятад	120.00	100.00
Хавар, намрын куртка, синтефон дотортой, 6-7 настай хүүхдийн, Хятад	88.89	114.30
Хүүхдийн ноосон цамц, Хятад	100.00	118.20
Эрэгтэй хүүхдийн сорочка, цагаан, Хятад	100.00	100.00
Хүүхдийн жинсэн өмд, Хятад	75.00	92.30
Хүүхдийн Футболка, Хятад	111.11	100.00
Хүүхдийн оймс, 5-7 нас, ноосон, Хятад	90.00	90.00
Эрэгтэй хүний ороолт, ноосон даавуу, Хятад	100.00	100.00
Эрэгтэй савхин бээлий, 9 размер, дотоод	84.62	91.70
Эмэгтэй хүний ноосон малгай	85.71	100.00
Эрэгтэй өвлийн гутал, хагас түрийтэй	92.00	92.00
Эрэгтэй ботинк, ширэн, үдээстэй	52.63	95.20
Эрэгтэй хүний лүү, 41-43 размер, Хятад	85.00	100.00
Эмэгтэй өвлийн гутал, ширэн, урт түрийтэй, цахилгаантай, энгийн, Хятад	95.00	95.00
Эмэгтэй хавар, намрын гутал, ширэн, богино түрийтэй	69.57	106.70
Эмэгтэй хүний ширэн туфли, хиймэл арьсан дотортой, Хятад	86.67	86.70
Эрэгтэй хүүхдийн өвлийн пүүзэн гутал, 36--38 размер, Хятад	63.33	100.00

бараа, үйлчилгээний нэр төрөл, хэмжих нэгж	2007-01/ 2005-12	2007-01/ 2006-12
Буриад гутал, 3-5 настай хүүхдийн	103.33	103.30
Хүүхдийн пууз, Хятад, 10-12 насны хүүхдийн	106.25	100.00
Цагаан тосон будаг, Хятад, байшинтай	91.67	100.00
Цемент, Хятад, 1уут	91.67	100.00
Цонхны шил, 1м2	100.00	100.00
Хадаас, 40 мм, кг	138.60	100.00
Гэрлийн мод	100.00	100.00
Орон сууцанд засвар хийлгэх хөлс, 2 өрөө байр	100.00	100.00
Цэвэр усны үнэ, сард, орон сууцны айлын, 1 хүний	100.00	100.00
Цэвэр ус, гар хороолол, 1 л	100.00	100.00
Хог хаягдал, орон сууцны нэг өрхийн, сард	100.00	100.00
Хог хаягдал, сард, гар хорооллын 1 өрхийн	100.00	100.00
Бохир усны үнэ, сард, 1 хүний	100.00	100.00
Засвар үйлчилгээний хөлс (СӨХ-с авах хөлс)	-	100.00
Халаалт, 1 м ²	100.00	100.00
Орон сууцны цахилгаан, 1 кВт	100.00	100.00
Гэр хорооллын цахилгаан, 1 кВт	98.55	100.00
Түлшний мод, шуудайгаар	100.00	100.00
Нуурс, 1 тонн	125.00	100.00
Халуун ус, сард, 1 хүний	85.00	100.00
Модон ор, хээтэй	112.50	100.00
Модон авдар, хээтэй	100.00	100.00
Диван, гар хийцийн	109.09	100.00
Хивс, 2х3м хэмжээтэй, энгийн, "Эрдэнэт хивс"	118.75	95.50
Шалны хулдаас, Хятад	80.00	91.00
Орны бүтээлэг	100.00	99.80
Хөвөнтэй хөنجил, 1 хүний	100.00	100.00
Ор, хөنجлийн даавуу	109.09	100.00
Гар нүүрийн алчуур, 30*60см	100.00	84.40
Хөргөгч, Хятад	100.00	100.00
Угаалгын машин, хагас автомат, Хятад	131.25	100.00
Цахилгаан индүү, Хятад	94.44	100.00
Данх, нивель, 3 л	122.22	100.00
Цайны халуун саа, 2 л	114.29	114.30
Шаазан аяга, Хятад	100.00	100.00
Төмөр зуух, нимгэн төмрөөр хийсэн, энгийн	111.11	100.00
Хуруу зай, 1.5 л	100.00	100.00
Эдийн саван, ОК	100.00	100.00
Угаалгын нунтаг, "ОМО-99"	95.00	105.30
Аяга, таваг угаагч шингэн	125.00	100.00
Лав, Монгола, нэг боодол	122.22	100.00
Шүдэнз, толгой, Орос	100.00	100.00
Аспирин, 10ш	100.00	100.00
Ампциллин, 10ш	123.08	114.30
Витамин "С", үрдэн, 50ш	115.38	107.10
Хлорфенамен, Монос	111.11	100.00
Пенициллин, тариагаар, 1 сая	100.00	100.00
Кальцихлорид, тариагаар, 10 ампул	168.67	100.00
Бинт, дотоод	100.00	100.00

бараа, үйлчилгээний нэр төрөл, хэмжих нэгж	2007-01/ 2005-12	2007-01/ 2006-12
Шүдний эмчид үзүүлэх, цементэн пломба тавиулах	100.00	100.00
Эмнэлгийн ор хоногийн хөлс, өдрийн, даатгал ороогүй	120.00	120.00
Мотоцикл (машин) ИЖ Планета-5	127.78	100.00
Унадаг дугуй, Хятад	100.00	100.00
Автомашин дугуй	87.50	100.00
Бензин, А-80, 1 литр	94.30	93.10
Бензин, А-92, 1 литр	109.04	99.50
Дизелийн түлш, 1 литр	98.95	95.90
Машины дугуй нөхөх хөлс	100.00	100.00
УБ-аймгийн төвийн төмөр замын хөлс, том хүн, нэг талдаа, купе	-	-
Автобусны билет, том хүн	200.00	200.00
Хот доторх таксины хөлс, 1 км	114.29	114.29
УБ-Аймгийн төвийн таксины хөлс, нэг талдаа	111.11	100.00
УБ-аймгийн төвийн онгоцны билет, том хүн, нэг талдаа	-	-
Энгийн утаснаас энгийн утас руу ярих 1 минутын тариф	100.00	100.00
Мобикомын урьдчилсан төлбөрт үйлчилгээний цэнэглэгч карт, 60 хоногийн эрхтэй, 60	109.68	95.60
Аймгийн төв-УБ руу 3 мин утсаар ярих хөлс	100.00	100.00
Өнгөт телевизор, 21"-ийн SHARP	94.00	100.00
DVD тоглуулагч, Хятад	100.00	100.00
Магнитофон хөгжим, Хятад	100.00	100.00
Зургийн хальс, 200 мэдрэмжтэй, 36 кадртай, Коника, Фужи	107.14	100.00
Бичлэггүй CD	100.00	100.00
Зурагтын сарын хураамж	100.00	100.00
Кабелийн телевизийн сарын хураамж:	100.00	100.00
Зургийн хальс угаалгах хөлс, 10х15см, Фужи Фильм, Коника	107.14	100.00
Биллиард тоглох хөлс, клубт	100.00	100.00
Сурах бичиг, 5-р ангийн, Математик	100.00	100.00
Сурагчийн дэвтэр, дөрвөлжин шугамтай, 12 хуудастай	83.33	100.00
Орон нутгийн сонины улирлын захиалга	70.31	100.00
Ил захидал	100.00	100.00
Тосон бал	100.00	100.00
Улсын их, дээд сургуулийн жилийн сургалтын төлбөр	100.00	100.00
Зоогийн газрын хоолны үнэ	100.00	100.00
Цэцэрлэгийн хүүхдийн хоолны мөнгө, 1 өдрийн	100.00	100.00
Зочид буудлын хөлс, энгийн, 1 хүн, 1 хоног	100.00	100.00
Эрэгтэй үс засуулах хөлс	100.00	100.00
Эмэгтэй үс засуулах хөлс, энгийн тайралт	100.00	100.00
Нийтийн халуун усны хөлс, том хүн	100.00	100.00
Эмэгтэй хүний нүүрний энгэсэг	100.00	100.00
Гар нүүрийн саван	105.88	100.00
Үсний шампунь, Clear	110.34	80.00
Шүдний оо, Lucky mint	100.00	100.00
Ариун цэврийн цаас, боодол, орос	100.00	100.00
Мөнгөн аяга, хээтэй, дунд гарын	205.71	100.00
Банкны үйлчилгээний хөлс, мөнгөн гуйвуулгын шимтгэл, дансгүй	100.00	100.00

2007-01-21/2005-12-21

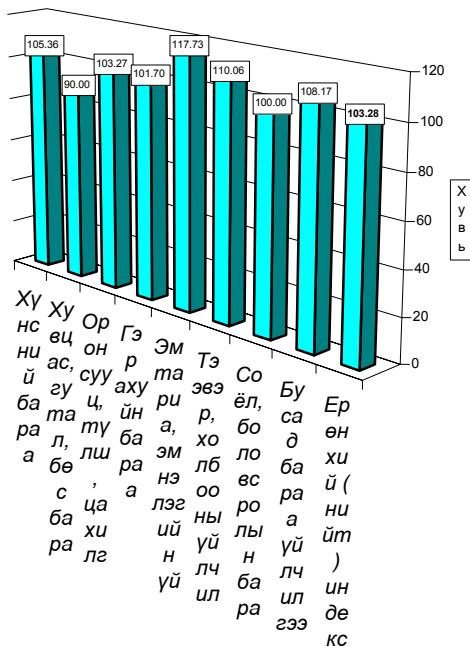

2007-1/2006-01

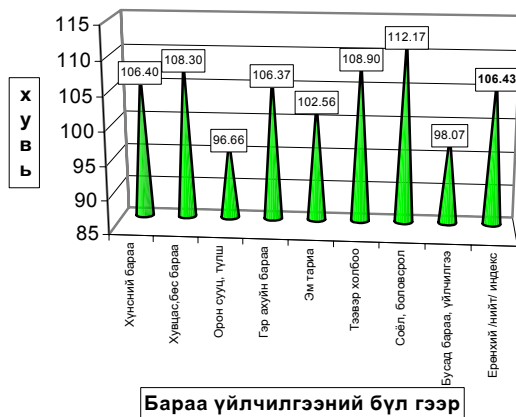

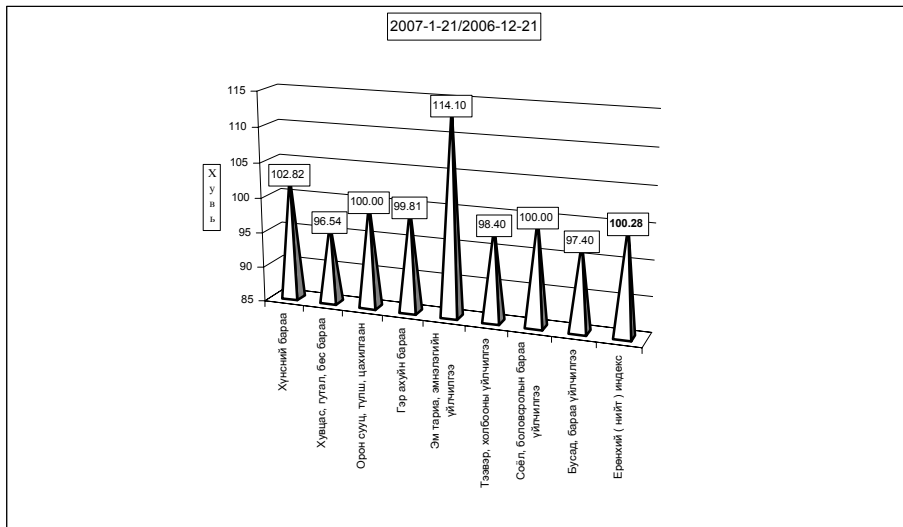

б. Хөдөөд 2007 оны 01 сард бараа үйлчилгээний үнэ тариф 2000 оны 12 сартай харьцуулахад 37.73%, 2005 оны 12 сарынхаас 4.36% , 2007 оны 01 сард 0.16 хувиар тус тус өсөв.

Хэрэглээний бараа, үйлчилгээний үнийн индекс , 2007. I
Consumer price index of certain goods and services , 2007.I

БҮЛЭГ	GROUP	/хөдөөд/ (хувиар)		
		2007-1/ 2000-12	2007-01/ 2006-01	2007-01/ 2006-12
Хүнсний бараа	Foodstuffs	155.34	105.65	100.58
Ү	Гурил, гурилан бүтээгдэхүүн	131.19	102.19	99.72
Ү	Мах, махан бүтээгдэхүүн	297.24	108.41	101.35
н	Сүү, сүүн бүтээгдэхүүн	122.39	99.81	104.42
э	Саахар, чихэр, цай, жимс	126.44	115.75	99.51
э	Төмс, хүнсний ногоо	129.87	115.04	106.08
с	Хүнсний бусад бараа	131.06	98.78	100.39
	Архи, ундаа, тамхи	102.35	103.87	100.12
Хувцас, гутал, бөс бараа	Clothing, footwear and cloth	104.60	100.56	100.35
Ү	Эрэгтэй хүний хувцас	131.82	113.31	99.66
Ү	Эмэгтэй хүний хувцас	117.99	102.34	100.56
н	Хүүхдийн хувцас	129.14	101.29	100.51
ЭЭ	Бүх төрлийн гутал	81.34	91.61	99.34
с	Хөвөн, бөс бараа	134.19	121.42	109.45
Орон сууц, түлш, цахилгаан	Housing, heating, electricity	140.17	103.16	97.59
Гэр ахуйн бараа	Household goods	110.93	102.54	99.34
Эм тариа, эмнэлгийн үйлчилгээ	Medical care and services	119.79	99.94	101.47
Тээвэр, холбооны үйлчилгээ	Transport and communication	157.47	104.92	99.54
Соёл, боловсролын бараа үйлчилгээ	Cultural goods and recreation	120.22	107.48	99.67
Бусад бараа, үйлчилгээ	Other goods and services	93.35	100.28	99.80
Ерөнхий (нийт) индекс	Overall index	137.73	104.36	100.16

Тус аймгийн хэмжээгээр 2007 оны 01-р сард ХАА-н болон өргөн хэрэгцээт бараа, үйлчилгээний үнэ тариф ямар байгааг сумдаар үзүүлбэл.

ХАА-н бүтээгдэхүүний үнэ (₮-өөр)

Сумд	Sumd	дундаж үнэ, ₮ Average prices, tog											
		Үхрийн мах Beef, grade			Хонины мах Mutton, grade			Төмс. /Potato/			Сонгино. /Onion/		
		2006.I	2006.XII	2007.I	2006.I	2006.XII	2007.I	2006.I	2006.XII	2007.I	2006.I	2006.XII	2007.I
АБ	АВ	1,600	1,600	2,400	1,600	1,400	1,600	250	500	500	450	600	600
АР	АР	1,600	1,500	2,000	1,600	1,500	2,000	300	400	400	500	500	450
АТ	АТ	1,800	2,200	2,200	1,600	2,000	2,000	300	300	300	550	600	600
БС	ВС	2,000	2,000	2,500	2,000	2,200	2,400	300	350	350	400	500	650
БА	ВА	2,200	2,400	2,400	1,800	2,200	2,200	250	350	350	250	550	550
БД	ВД	2,200	2,500	2,400	2,000	2,200	2,200	350	300	500	500	500	700
БЖ	ВЖ	2,000	1,800	1,800	1,800	1,650	1,400	300	350	350	550	500	700
БӨ	ВО	1,600	1,900	1,800	1,600	1,800	1,600	300	350	350	350	300	600
БХ	ВКН	1,400	1,600	2,000	1,300	1,500	1,600	250	400	400	500	500	500
БЦ	ВТС	2,100	2,100	2,100	1,900	1,900	1,900	400	300	350	550	500	550
БТ	ВТ	2,000	2,500	2,800	1,500	2,200	2,300	350	300	350	500	600	600
БЧ	ВСН	2,100	2,500	2,500	2,000	2,400	2,400	250	350	400	500	600	600
БН	ВН	1,600	2,500	2,500	1,500	2,300	2,300	200	250	250	500	700	1,000
БҮ	ВУ	2,300	3,000	3,000	2,000	2,800	2,800	400	400	400	500	350	350
ДХ	ДКН	2,200	1,700	1,700	2,000	1,500	1,500	300	350	350	600	500	700
ЖА	ЖА	2,000	2,700	2,300	1,600	2,500	2,200	320	320	300	450	400	400
ЗА	ЗА	2,500	2,400	2,400	2,100	2,000	2,000	400	300	300	500	500	500
ЛҮ	ЛУ	2,400	2,200	2,200	2,100	2,000	2,000	300	300	350	400	500	600
ММ	ММ	2,300	2,700	2,700	1,800	2,500	2,500	350	350	350	500	480	480
ӨШ	ОШ	1,800	1,500	1,800	1,300	1,500	1,600	350	300	350	350	500	600
СҮ	СУ	2,000	2,200	1,800	2,000	2,200	1,900	180	300	300	500	500	700
СЭ	СЕ	2,500	2,600	2,600	2,200	2,500	2,500	300	300	300	400	500	500
УГ	УГ	1,900	1,700	1,700	1,600	2,000	2,000	200	400	250	350	600	600
ЦЭ	ТСЕ	2,000	2,500	2,500	2,000	2,300	2,300	300	350	300	380	500	650
ЭР	ЕР	1,700	2,000	2,000	1,500	1,800	2,000	450	400	400	500	450	500
ЭС	ЕС	1,800	2,000	2,000	1,000	1,500	1,500	300	450	450	550	500	500
ЗМ	ЗМ	2,400	2,000	2,600	1,800	1,800	2,000	280	350	400	450	500	600
Айм	Aim	2,000	2,159	2,248	1,748	2,006	2,026	305	347	357	464	520	584

Сумд	Sumd	дундаж үнэ, ₮ Average prices, tog											
		Шингэн сүү /1 литр/ /Milk, Litre/			Ямааны ноолуур/1 кг/ Greasy cashmere/1 kg/			Тэмээний ноос. /1 кг/ Camel s wool / 1 kg/			Хонины ноос /1 кг/ Sheep wool /1 kg /		
		2006.I	2006.XII	2007.I	2006.I	2006.XII	2007.I	2006.I	2006.XII	2007.I	2006.I	2006.XII	2007.I
АБ	АВ	450	500	550	30,000	30,000	31,000				300	300	300
АР	АР	500	500	500	30,000	30,000	30,000	900	900	900	350	350	350
АТ	АТ	450	400	400	28,000	30,000	30,000				350	650	650
БС	ВС	400	350	400	30,000	28,000	28,000				300	350	350
БА	ВА	500	500	500	26,000	30,000	30,000	1,000	1,000	1,000	300	300	300
БД	ВД	400	500	500	28,000	38,000		1,600	1,000	1,000	500	700	500
БЖ	ВЖ	350	450	500	26,000	30,000	30,000	700	800	800	300	350	350
БӨ	ВО	500	500	400	30,000	28,000	28,000	900	900	900	300	250	250
БХ	ВКН	500	400	600	30,000	30,000	30,000				350	350	350
БЦ	ВТС	300	350	350	31,000	27,000	27,000	1,000	1,500	1,500	250	250	250
БТ	ВТ	300	400	400	26,000	23,000	28,000				300	180	180
БЧ	ВСН	400	300	450	30,000	30,000	30,000				350	250	250
БН	ВН	300	350	350	25,000	25,000	25,000	700	1,000	1,000	300	300	300
БҮ	ВУ	500	400	400	27,000	30,000	30,000	1,500	1,000	1,000	350	300	300
ДХ	ДКН	300	400	500	28,000	25,000	25,000	2,000	2,000	2,000	350	320	320
ЖА	ЖА	450	450	500	30,000	30,000	32,000				250	220	220
ЗА	ЗА	700	500	500	28,000	30,000	30,000	1,000	1,000		250	280	280
ЛҮ	ЛУ	400	600	600	28,000	28,000	29,000	1,500	3,000	2,500	300	300	300
ММ	ММ	400	350	350	27,000	22,000	22,000	2,000	500	1,000	200	200	200
ӨШ	ОШ	500	500	500	30,000	30,000	30,000	1,000	1,000	1,000	300	200	200
СҮ	СУ	380	350	400	31,000	25,000	25,000				250	250	250
СЭ	СЕ	500	400	400	28,000	22,000	22,000	800	800	800	300	200	200
УГ	УГ	500	400	400	29,000	30,000	30,000				300	300	300
ЦЭ	ТСЕ	400	400	400	30,000	25,000	25,000				350	350	350
ЭР	ЕР	500	500	500	30,000	25,000	30,000	1,000	1,000	1,000	480	300	300
ЭС	ЕС	400	500	500	28,000	25,000	25,000	1,000	1,000	1,000	300	300	300
ЗМ	ЗМ	600	550	600	30,000	30,000	30,000	1,500	1,500	1,500	300	300	300
Айм	Aim	440	437	461	28,667	28,000	28,154	1,182	1,171	1,181	316	311	304

Сумд	Sum	Average prices, tog											
		Адууны шир			Үхрийн шир			Хонины арьс			Ямааны арьс		
		Horse hide			Cattle hide			Sheep skin			Goat skin		
		2006.I	2006.XII	2007.I	2006.I	2006.XII	2007.I	2006.I	2006.XII	2007.I	2006.I	2006.XII	2007.I
АБ	АВ	19,000	20,000	30,000	21,000	23,000	25,000	3,000	3,500	3,500	11,000	12,000	15,000
АР	АР	18,000	28,000	28,000	30,000	30,000	30,000	4,000	4,000	3,500	10,000	12,000	15,000
АТ	АТ	18,000	22,000	30,000	15,000	25,000	35,000	3,000	4,000	3,500	10,000	10,000	15,000
БС	BS	27,000	18,000	24,000	25,000	28,000	22,000	5,000	4,000	3,000	10,000	10,000	11,000
БА	ВА	20,000	20,000	15,000	15,000	18,000	18,000	3,000	3,500	3,500	11,000	14,000	14,000
БД	BD	23,000	22,000	27,000	25,000	29,000	25,000	3,000	3,500	2,000	12,000	10,000	12,600
БЖ	BJ	30,000	25,000	25,000	18,000	20,000	20,000	3,500	4,500	3,000	10,000	11,000	12,000
БӨ	BO	25,000	25,000	29,000	20,000	26,500	25,000	2,500	4,500	3,700	10,000	12,000	14,000
БХ	BKH	23,000	27,500	27,000	18,000	30,000	27,000	4,500	4,000	4,500	11,000	11,500	14,000
БЦ	BTS	12,000	18,000	18,000	14,000	23,000	23,000	4,000	4,500	4,500	13,000	10,500	10,500
БТ	BT	20,000	25,000	18,000	18,000	30,000	22,000	3,500	3,000	3,500	10,000	11,000	10,000
БЧ	BCH	19,000	22,000	19,000	25,000	33,000	17,000	3,000	4,000	3,500	10,000	11,000	13,000
БН	BN	17,000	20,000	15,000	18,000	28,000	15,000	3,000	4,000	4,000	10,000	10,000	10,000
БҮ	BU	21,000	25,000	20,000	16,000	25,000	10,000	3,000	4,000	4,000	11,000	10,000	13,000
ДХ	DKH	18,000	25,000	20,000	18,000	20,000	15,000	3,000	3,000	2,800	10,000	10,000	13,000
ЖА	JA	20,000	28,000	20,000	25,000	25,000	25,000	3,000	4,500	3,000	11,000	10,000	10,000
ЗА	ZA	20,000	20,000	25,000	10,000	25,000	20,000	1,500	3,000	2,800	10,000	9,000	9,000
ЛҮ	LU	23,000	29,000	29,000	20,000	35,000	18,000	3,000	4,500	4,000	10,500	12,000	14,000
ММ	MM	17,500	15,000	15,000	16,500	30,000	30,000	3,500	4,500	4,500	10,000	12,000	12,000
ӨШ	OSH	22,000	25,000	25,000	15,000	20,000	15,000	3,000	3,000	2,000	10,000	10,000	10,000
СҮ	SU	20,000	22,000	22,000	12,000	18,000	18,000	3,500	4,000	2,500	12,000	10,500	8,000
СЭ	SE	22,000	25,000	25,000	28,000	26,000	26,000	6,500	4,000	4,000	12,000	11,000	11,000
УГ	UG	20,000	24,000	21,000	15,000	20,000	20,000	2,500	3,500	3,500	10,000	11,000	10,000
ЦЭ	TSE	18,000	18,000	20,000	15,000	15,000	15,000	2,500	4,000	2,500	12,000	8,000	11,000
ЭР	ER	23,000	30,000	23,000	32,000	35,000	27,000	3,500	4,000	3,000	11,000	12,000	13,000
ЭС	ES	20,000	26,000	26,000	18,000	30,000	18,000	3,500	5,000	3,500	11,000	12,000	10,000
ЗМ	ZM	18,000	23,000	23,000	15,000	32,000	32,000	4,500	4,000	4,000	13,000	12,000	12,000
Айм		20,500	23,241	22,926	19,167	25,907	21,963	3,389	3,926	3,400	10,833	10,907	11,930

Өргөн хэрэгцээт бараа үйлчилгээний үнэ

Сумд		1-р гурил Flour, grade1, 1 kg	2-р гурил Flour, grade2, 1 kg	Цагаан будaa Rice 1 kg	Шар будaa Millet 1 kg	Элсэн чихэр Sugar 1 kg	Ундны ус Monthly water 1 liter	Цахил- гааны Electri- city 1kw
АБ	АВ	500	490	600	380	900	0.80	56.00
АР	АР	440	400	660	400	1100	1.00	54.00
АТ	АТ	500	480	600	500	1000	0.90	56.00
БС	BC	400	380	650	450	900	0.50	57.00
БА	ВА	450	400	600	450	950	1.00	56.00
БД	BD	500	450	630	600	900	0.70	56.00
БЖ	BG	500	450	600	600	900	0.50	56.00
БӨ	BO	500	440	650	500	900	1.00	59.00
БХ	BKH	500	450	600	550	1100	1.00	56.00
БЦ	BTS	550	440	600	450	1200	1.00	56.00
БТ	BT	550	500	650	450	1100	1.00	59.00
БЧ	BCH	440	400	600	450	1000	1.00	54.00
БН	BN	500	450	700	500	1000	2.50	54.00
БҮ	BU	400	350	600	500	1100	0.50	56.00
ДХ	DKH	520	480	700	700	1000	1.00	56.12
ЖА	JA	450	400	600	400	900	1.00	56.12
ЗА	ZA	510	480	750	500	900	1.00	58.05
ЛҮ	LU	450	450	600	550	1000	0.50	54.00
ММ	MM	400	380	650	550	850	0.00	57.00
ӨШ	OSH	440	380	650	600	1000	0.80	56.00
СҮ	SU	450	400	700	550	900	1.00	51.00
СЭ	SE	450	400	650	500	950	1.30	58.65
УГ	UG	460	450	650	600	1000	0.50	58.00
ЦЭ	TSE	500	450	650	600	1100	2.00	56.00
ЭР	ER	500	400	600	450	1000	1.50	57.00
ЭС	ES	500	380	650	500	1000	1.50	54.00
ЗМ	ZM	390	320	560	500	840	1.25	50.00



А Ж И Л Г Ü Й Ч Ü Ü Д

Сумдын хөдөлмөр зохицуулалтын албанд **бүртгэлтэй байгаа ажилгүйдийн тоо** 2007 оны эхний 1 сард **730** болж, 2006 оны жилийн эцсээс **41 хүнээр буурлаа**.

Ажилгүйдийн **59.3** хувь буюу **433** нь эмэгтэйчүүд, **13.56** хувь нь урьд нь **ажил эрхлэж байсан**, **86.4** хувь нь **анх удаа ажил эрж байгаа** хүмүүс юм. Оны эхний 1 сард **42** хүн ажилд орсны **33.4** хувь нь төрийн болон төсөвт байгууллагад, **35.7** хувь нь нөхөрлөл, компанид, **30,9** хувь нь бусад байгууллагад ажил эрхлэх болжээ.

Ажил эрхлэх болсон хүмүүсийн **59.7** хувь буюу **30** нь эмэгтэйчүүд байна.

Оны эхнээс бүртгүүлсэн нийт ажилгүйдчүүд **27** байгаагийн **3.7%** нь байгууллага нь татан буугдсан, **96.3** хувь нь бусад шалтгаантай байна.

Ажилгүйдчдийг боловсролын байдлаар нь авч үзбэл **12.6%** нь дээд, **8.65%** нь тусгай дунд, **8.21%** нь мэргэжлийн анхан шатны, **29.7%** нь бүрэн дунд, **36.6%** нь бүрэн бус дунд, **4,24 %** нь бага буюу боловсролгүй хүмүүс эзлэв.

Хөдөлмөрийн насны **10000** хүнд дунджаар **130** ажилгүйдчүүд ногдож байгаагийн дотор **Зуунмод, Баянхангай, Угтаал, Дэлгэрхаан, Эрдэнэ, Баянцогт, Лүн, Баянжаргалан** сумдад харьцангуй их (**104-365** хүн) гарлаа.

2007 он гарсаар шинэ ажлын байр **Өндөрширээт** суманд **2** гарч, нийтийг хамарсан түр ажлын байр гарсангүй.

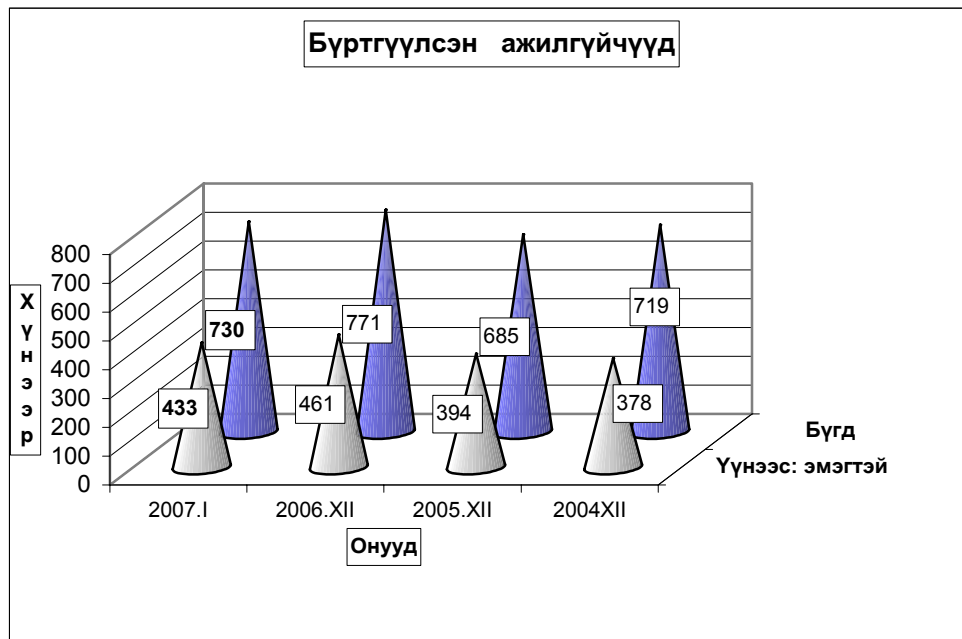

Бүртгүүлсэн Ажилгүйчүүдийн тоо, тайлант хугацааны эцэст
Number of unemployed registered persons , at the end of period

	Ажилгүйчүүд Unemployment			Дүнд эзлэх хувь		ЭЗ-ийн идэвхтэй хүнд эзлэх хувь	
	2005	2006	2007	2006	2007	Оны эцэст	
	1-30	1-30	1-30	1-30	1-30	2006	2007
БҮГД TOTAL	763	682	730	100.0%	100.0%	1.71%	1.63%
үүнээс: а. урьд нь ажилтай байсан	269	114	99	16.7%	13.6%		
б. анх удаа ажил эрж байгаа	494	568	631	83.3%	86.4%		
Ажилгүйчүүд насны бүлгээр: Unemployment:by age group	763	682	730	100.0%	100.0%		
16 - 24 настай	147	146	126	21.4%	17.3%		
25 - 34 настай	260	214	257	31.4%	35.2%		
35 - 44 настай	253	218	209	32.0%	28.6%		
45 - 60 настай	103	104	138	15.2%	18.9%		
Бүгдээс-эмэгтэй Total by- female	407	397	433	58.2%	59.3%	1.90%	1.97%

Бүртгүүлсэн Ажилгүйчүүдийн тоо, Боловсролын түвшингээр
Number of unemployed registered persons , by educational level

	2004.XII	2005.XII	2006.XII	2007 он	
				I	I
Бүгд Total	719	685	771	730	730
үүнээс:Эмэгтэй of whom female	378	394	461	433	433
Дээд боловсролтой Higher education	71	64	97	92	92
Тусгай дүнд боловсролтой Specialized secondary education	47	54	64	63	63
Мэргэжлийн анхан шатны Skilled workers	53	45	61	60	60
Бүрэн дүнд Completed secondary school	184	229	230	217	217
Бүрэн бус дүнд Non-completed secondary school	313	260	289	267	267
Бага Completed primary school	42	29	25	26	26
Боловсролгүй Uneducated persons	9	4	5	5	5

**Ажилгүйдлийн шалтгаан
UNEMPLOYED**

	Оны эхний 1 сард In the first 1 months		Тухайн сард particular months	
	БҮГД TOTAL	үүнээс Эм of whom female	БҮГД TOTAL	үүнээс Эм of whom female
БҮГД TOTAL	27	18	27	18
Орон тооны цомхтголоор				
Байгууллага татан буугдсан	1	1	1	1
Өөр газраас шилжиж ирсэн				
Сургууль төгссөн	3	1	3	1
Цэргээс халагдсан	1		1	
Мэргэжлийн ажил олдоогүй				
Бусад	22	16	22	16
Ажилгүйчүүдийн бүртгэлээс хасагдсан	26	15	26	15

**Бүртгүүлсэн ажилгүйчүүдээс ажилд орсон хүн
Number of unemployed entered into work**

	Оны эхний 1 сард In the first 1 months		Тайлант сард As months	
	БҮГД TOTAL	үүнээс Эм of whom female	БҮГД TOTAL	үүнээс Эм of whom female
БҮГД TOTAL	42	30	42	30
Улсын үйлдвэрийн газарт State enterprise				
Төрийн, төсөвт байгууллагад Government organization	14	11	14	11
Компани Company	15	11	15	11
Хоршоо Cooperative				
Бусад газарт Others	13	8	13	8

**Ажилгүйчүүдийн тоог сумдаар үзүүлбэл.
UNEMPLOYED , BY - SOMS.**

	Ажилгүйчүүд Unemployed				Дүнд эзлэх хувь Composition , %			
	2004 12-30	2005 12-30	2006 12-30	2007 01-30	2004 12-30	2005 12-30	2006 12-30	2007 01-30
Алтанбулаг	6	22	15	6	0.8%	3.2%	1.9%	0.8%
Аргалант	16	16	9	9	2.2%	2.3%	1.2%	1.2%
Архуст	42	13	27	19	5.8%	1.9%	3.5%	2.6%
Батсүмбэр	28	44	45	45	3.9%	6.4%	5.8%	6.2%
Баян	17	12	3	3	2.4%	1.8%	0.4%	0.4%
Баяндэлгэр	3	7	1	7	0.4%	1.0%	0.1%	1.0%
Баянжаргалан	5	1	22	23	0.7%	0.1%	2.9%	3.2%
Баян-Өнжүүл	10	6	6	6	1.4%	0.9%	0.8%	0.8%
Баянхангай	25	21	21	16	3.5%	3.1%	2.7%	2.2%
Баянцагаан	6	2	12	12	0.8%	0.3%	1.6%	1.6%
Баянцогт	24	14	17	17	3.3%	2.0%	2.2%	2.3%
Баянчандмань	23	18	19	11	3.2%	2.6%	2.5%	1.5%
Борнуур	40	25	30	30	5.6%	3.6%	3.9%	4.1%
Бүрэн	11	30	19	19	1.5%	4.4%	2.5%	2.6%
Дэлгэрхаан	16	26	19	19	2.2%	3.8%	2.5%	2.6%
Жаргалант	8	18	35	35	1.1%	2.6%	4.5%	4.8%
Заамар	20	34	16	11	2.8%	5.0%	2.1%	1.5%
Лүн	30	17	28	28	4.2%	2.5%	3.6%	3.8%
Мөнгөнморьт	1	7	8	8	0.1%	1.0%	1.0%	1.1%
Өндөрширээт	14	8	6	6	1.9%	1.2%	0.8%	0.8%
Сүмбэр	8	1	12	13	1.1%	0.1%	1.6%	1.8%
Сэргэлэн	14	13	13	12	1.9%	1.9%	1.7%	1.6%
Угтаал	26	31	21	21	3.6%	4.5%	2.7%	2.9%
Цээл	38	20	8	8	5.3%	2.9%	1.0%	1.1%
Эрдэнэ	44	43	27	78	6.1%	6.3%	3.5%	10.7%
Эрдэнэсант	23	7	38	38	3.2%	1.0%	4.9%	5.2%
Зуунмод	221	229	294	230	30.7%	33.4%	38.1%	31.5%
Аймгийн дүн	719	685	771	730	100.0%	100.0%	100.0%	100.0%

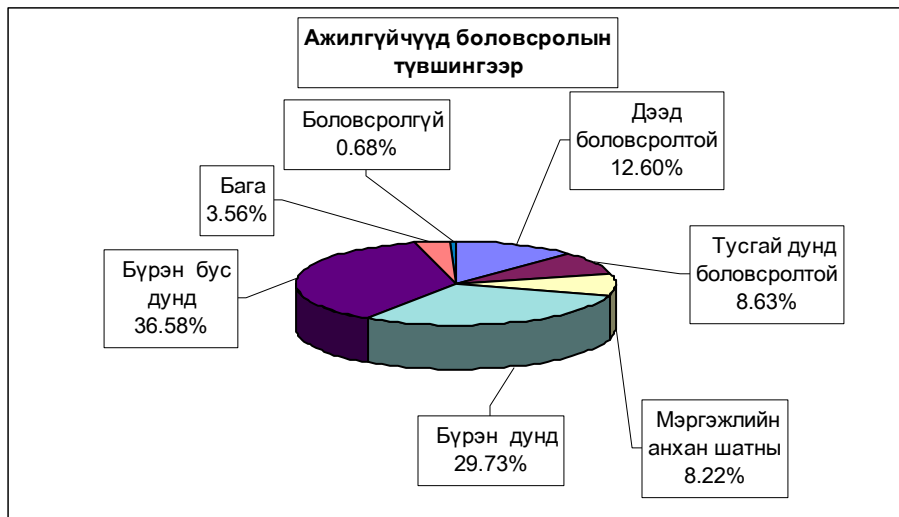

10000 ХҮН АМД НОГДОХ АЖИЛГҮЙЧҮҮДИЙГ СУМДААР ҮЗҮҮЛБЭЛ:
NUMBER OF UNEMPLOYED ENTERED INTO WORK, PERSONS PER 10000 POPULATION

	ЭЗ-ийн идэвхтэй хүн амд эзлэх хувь				Ажилд орсон хүн		Оны эхний хөдөлмөрийн насны 10000 хүнд ногдох ажилгүйчүүд.				шинэ ажлын байр	нийтийг хамарсан түр ажлын байр
	2003 12-30	2004 12-30	2005 12-30	2007 1-30	Оны эхнээс	Тайлант сард	2004 12-30	2005 12-30	2006 1-30	2007 1-30		
Алтанбулаг	1.0%	1.3%	1.2%	1.2%	4	4	87	117	102	30		
Аргалант	2.2%	1.7%	1.6%	1.6%			179	137	133	73		
Архуст	7.8%	1.6%	1.1%	1.1%			446	121	81	213		
Батсүмбэр	1.5%	1.4%	1.3%	1.3%			117	112	116	114		
Баян	3.6%	1.2%	2.4%	2.4%			288	99	176	23		
Баяндэлгэр	0.3%	1.1%	1.4%	1.4%			23	87	120	94		
Баянжаргалан	0.5%	0.1%	0.1%	0.1%			43	11	11	233		
Баян-Өнжүүл	0.1%	0.4%	0.4%	0.4%			12	37	37	37		
Баянхангай	3.9%	3.2%	2.8%	2.8%			277	230	217	163		
Баянцагаан	0.4%	0.1%	0.1%	0.1%			39	13	13	80		
Баянцогт	3.1%	1.4%	1.3%	1.3%			273	125	117	133		
Баянчандмань	2.3%	1.8%	1.4%	1.4%	3	3	121	90	63	52		
Борнуур	2.2%	1.1%	1.4%	1.4%			188	96	119	104		
Бүрэн	0.3%	1.7%	1.8%	1.8%			31	159	158	99		
Дэлгэрхаан	1.3%	2.4%	2.3%	2.3%	6	6	117	223	207	160		
Жаргалант	0.5%	0.6%	0.6%	0.6%			35	50	49	95		
Заамар	1.1%	1.5%	1.1%	1.1%			90	102	91	29		
Лүн	2.4%	1.5%	1.4%	1.4%			153	104	105	173		
Мөнгөнморьт	0.1%	0.9%	0.8%	0.8%			8	59	59	67		
Өндөрширээт	1.8%	0.8%	0.8%	0.8%	4	4	154	68	69	49	2	
Сүмбэр	1.1%	0.1%	0.1%	0.1%			90	9	10	113		
Сэргэлэн	0.1%	1.5%	1.5%	1.5%			8	113	113	100		
Угтаал	1.1%	2.8%	2.6%	2.6%			91	218	209	137		
Цээл	3.4%	2.4%	2.4%	2.4%			213	125	130	52		
Эрдэнэ	3.1%	2.7%	2.5%	2.5%			204	212	206	365		
Эрдэнэсант	1.7%	0.4%	0.5%	0.5%	1	1	123	23	32	116		
Зуунмод	3.2%	3.2%	2.5%	2.5%	2	2	243	242	231	243		
Аймгийн дүн	1.71%	1.63%	1.5%	1.5%	20	20	143	126	123	130	2	



Хөдөө аж ахуй



Том малын зүй бус хорогдол

2007 оны 2 сарын 1-ний байдлаар оны эхний малын 0.045 хувь буюу 971 том мал зүй бусаар хорогдсон нь 2006 оны мөн үеэс 0.5 хувь буюу 5 толгойгоор өсч; 1998-2006 оны мөн үеүдийн дунджаас 16.34 дахин буюу 15867 толгойгоор тус бүр буурлаа. Оны эхний адууны 0.03, үхрийн 0.36, хонины 0.02, ямааны 0.12 хувь нь тус бүр хорогдов. Нийт хорогдсон малын 23.78 хувь нь 213 хээлтээгч мал, 38.51 хувь буюу 374 нь өвчнөөр хорогдлоо. Хамгийн их хорогдолтой Мөнгөнморьт, Аргалант, Баян, Баянцогт, Сүмбэр оны эхний малынхаа 0.19-0.10 хувь 88-23 том мал зүй бусаар хорогдуулсан нь аймгийн бүх хорогдолын 33.16 хувийг (бүгд 322 толгой) эзлэв.

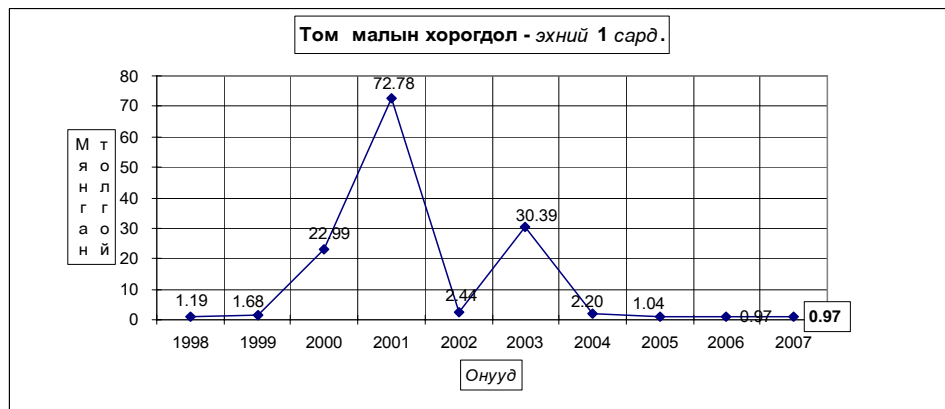
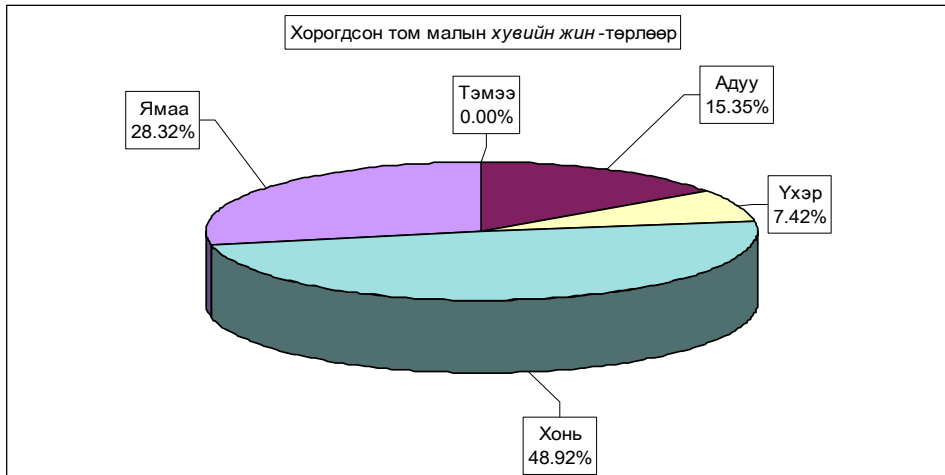

Том малын зүй бус хорогдол - Natural losses of adult animals

	Хорогдсон том мал - толгой Number of losses adult animals, heads						үүнээс - өвчнөөр үхсэн мал of which losses animals due to the diseases						Хорогдсон хээлтэгч						Эзлэх хувь share of		Зөрүү(+,-) Change(+,-) 2007-01 2006-01	
	Малын төрлөөр - by types of animals																		хорог- долд total losses	өвчнөөр үхсэн малд losses ap- imals due to the diseases		
	Бүгд	Тэмээ	Адуу	Үхэр	Хонь	Ямаа	Бүгд	Тэмээ	Адуу	Үхэр	Хонь	Ямаа	Бүгд	Тэмээ	Адуу	Үхэр	Хонь	Ямаа				
Total	camel	horse	cattle	sheep	goat	Total	camel	horse	cattle	sheep	goat	Total	camel	horse	cattle	sheep	goat	100%	100%			
Алтанбулаг	88		4	3	42	39	36		3	2	14	17	21		1	1	8	11	9.06%	40.91%	45	
Аргалант																						
Архуст																						
Батсүмбэр	35		4	11	8	12	10		1	7	2		13		1	5	3	4	3.60%	28.57%	-40	
Баян	75				75		75			75									7.72%	100.0%	75	
Баяндалгар	71		11	10	24	26	10		2		3	5	20		3	2	7	8	7.31%	14.08%	-26	
Баянкаргалан	10				5	5	10				5	5							1.03%	100.00%	10	
Баян-Өнжүүл																						
Баянхангай																						
Баянцагаан	65				57	8	57				54	3	24			21	3	6.69%	87.69%	-3		
Баянцогт	73		22	1	29	21	19		3	1	9	6	21		2	11	8	7.52%	26.03%	31		
Баянчандмань																						
Борнуур	33		4	9	20		26			6	20		2		1	1			3.40%	78.8%	18	
Бүрэн	82		5	3	41	33	82		5	3	41	33	51		1	2	25	23	8.44%	100.00%	82	
Дэлгэрхаан																						
Жаргалант	33		22	4	2	5	5		1	1	1	2	7		3	1	1	2	3.40%	15.15%	17	
Завмар																						
Лүн	122		19	3	56	44							24			2	10	12	12.56%		-12	
Мянганморьт	63		23	15	13	12							1		1				6.49%		-3	
Өндөрширээт																						
Сумбар	23		13		4	6	2				2								2.37%	8.70%	-2	
Саргалан	30		15	6	4	5	4				4						4		3.09%	13.33%	30	
Утгаал																						
Цэцэг																						
Эрдэнэ	75		7	7	38	23	38		3	3	21	11	12		1		8	3	7.72%	50.67%	57	
Эрдэнсант	93				57	36							13				7	6	9.58%		-279	
Зуунмод																						
Бүгд дүн	971	149	72	475	275	374	18	23	251	82	213	14	14	105	80	100%	38.52%				5	
2006-01	966	149	81	452	284	330	22	31	189	88	169	22	15	80	52	100%	34.16%					
Зөр - (тоогоор)	5		-9	23	-9	44	-4	-8	62	-6	44	-8	-1	25	28							
үү (хувиар)	0.5%		-11.1%	5.1%	-3.2%	13.3%	-18.2%	-25.8%	32.8%	-6.8%	26.0%	-36.4%	-6.7%	31.3%	53.8%							

Хорогдсон мал - эхний 1 сард

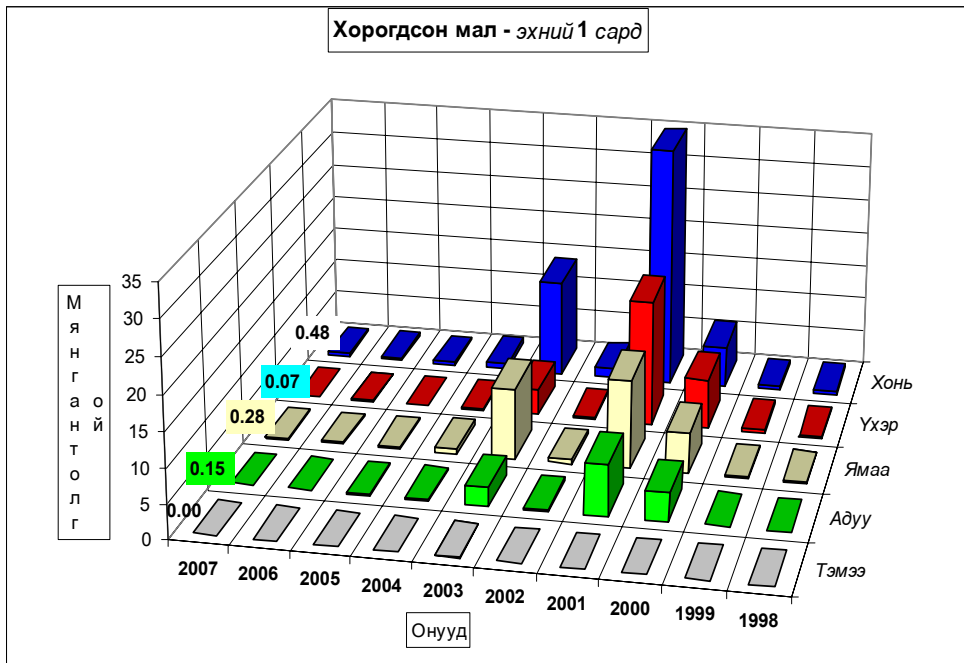



Том малын зүй бус хорогдол - Natural losses of adult animals

	Эхний 1 сард - as of first 1 months										Дундаж 1998- 2006	2007
	1998	1999	2000	2001	2002	2003	2004	2005	2006			
Тэмээ			12	34		6					13	
Адуу	148	179	4152	7261	275	2706	303	206	149	1904	149	
Үхэр	207	583	7183	18043	314	3742	291	125	81	3811	72	
Хонь	653	621	5862	34686	1239	13807	887	389	452	7268	475	
Ямаа	184	298	5776	12758	610	10128	714	318	284	3848	275	
Бүгд	1192	1681	22985	72782	2438	30389	2195	1038	966	16838	971	
	(сумаар-by soms)											
Алтанбулаг	45	115	360	4164	460	1693					855	
Аргалант	94	104		1073	68	97	113	48	43	200	88	
Архуст	58	99	197	6076	98	114		12		832		
Батсүмбэр	21	316		7171	168	163		192	75	1004	35	
Баян		57		3895		21				568	75	
Баяндэлгэр	56	150		1386	84	791	568	59	97	387	71	
Баянжаргалан	4		30	7122	593					1107	10	
Баян-Өнжүүл	25	34	1992	1105	68					403		
Баянхангай	40	39	63	1308	14	291	12		3	221		
Баянцагаан			105	21757		55				3653	65	
Баянцогт	112	25	161	1599	49	1337	19	43	42	418	73	
Баянчандмань	20	52	154	509	19	662	180	17		202		
Борнуур	4	49	14	1343	32	697	47	17	15	275	33	
Бүрэн	36	105	15019	775	119	2142	71			2283	82	
Дэлгэрхаан			2416	120	22					320		
Жаргалант	98	53	35	736	53	2600	57	51	16	460	33	
Заамар				604	127	10405	69	85		1411		
Лүн	40	50	149	2141	89	3542		153	134	771	122	
Мөнгөнморьт	17	49	81	50	12	76	125	78	66	61	63	
Өндөрширээт			91	1425	72	2511	265	28	19	732		
Сүмбэр		60	11	747	38	104		50	21	144	23	
Сэргэлэн	6	34		1935	134	194	194			312	30	
Угтаал	32	87	57	850	12	1408	300	108	44	357		
Цээл	1	27		125	39	1364	169			216		
Эрдэнэ	183	38		611	68	45	6	97	18	131	75	
Эрдэнэсант	281	13	2004	4065					372	795	93	
Зуунмод	19	125	46	90		77			1	45		
Бүгд	1192	1681	22985	72782	2438	30389	2195	1038	966	16838	971	
Төвийн бүс	95	308	2503	29051	662	2019	194		1	4354	95	
Зүүн бүс	318	393	308	19140	855	1047	699	246	181	2876	294	
Баруун бүс	430	321	19799	11413	494	21663	886	374	572	6923	297	
Хойд бүс	349	659	375	13178	427	5660	416	418	212	2685	285	

Том малын зүй бус хорогдол - Natural losses of adult animals

	Оны эхний малд эзлэх хувь-Percentage of losses to total livestock at beginning of year										
	Эхний 1 сард - as of first 1 months										
	1998	1999	2000	2001	2002	2003	2004	2005	2006	дундаж 1998- 2006	2007
Тэмээ			0.29%	0.94%		0.22%					0.39%
Адуу	0.05%	0.06%	1.37%	2.91%	0.14%	1.46%	0.18%	0.12%	0.08%	0.82%	0.04%
Үхэр	0.08%	0.22%	2.98%	9.79%	0.26%	3.42%	0.32%	0.13%	0.07%	2.26%	0.36%
Хонь	0.06%	0.05%	0.50%	3.15%	0.14%	1.71%	0.12%	0.05%	0.05%	0.75%	0.03%
Ямаа	0.04%	0.06%	1.17%	2.64%	0.13%	2.05%	0.15%	0.06%	0.04%	0.79%	0.12%
Бүгд	0.06%	0.08%	1.04%	3.60%	0.15%	1.90%	0.15%	0.07%	0.05%	0.91%	0.04%
	(сумаар-by soms)										
Алтанбулаг	0.03%	0.09%	0.23%	3.05%	0.49%	1.76%				0.72%	
Аргалант	0.16%	0.17%		2.24%	0.17%	0.27%	0.28%	0.11%	0.09%	0.41%	0.15%
Архуст	0.12%	0.20%	0.40%	12.52%	0.27%	0.36%		0.04%		2.01%	
Батсүмбэр	0.03%	0.47%		13.86%	0.32%	0.28%		0.45%	0.17%	1.85%	0.06%
Баян		0.07%		5.80%		0.07%				1.07%	0.12%
Баяндэлгэр	0.08%	0.20%		2.40%	0.15%	1.28%	0.87%	0.09%	0.14%	0.60%	0.09%
Баянжаргалан	0.01%		0.03%	7.62%	1.01%					1.39%	0.01%
Баян-Өнжүүл	0.02%	0.02%	1.41%	0.94%	0.07%					0.35%	
Баянхангай	0.13%	0.10%	0.15%	2.73%	0.03%	0.67%	0.03%		0.01%	0.54%	
Баянцагаан			0.06%	18.08%		0.08%				3.30%	0.05%
Баянцогт	0.17%	0.04%	0.24%	2.34%	0.10%	3.26%	0.05%	0.09%	0.08%	0.75%	0.11%
Баянчандмань	0.06%	0.15%	0.54%	1.63%	0.07%	2.41%	0.76%	0.06%		0.70%	
Борнуур	0.01%	0.08%	0.03%	2.21%	0.06%	1.31%	0.10%	0.04%	0.03%	0.50%	0.05%
Бүрэн	0.03%	0.07%	9.26%	0.64%	0.10%	1.98%	0.07%			1.80%	0.05%
Дэлгэрхаан			3.32%	0.27%	0.05%					0.58%	
Жаргалант	0.18%	0.09%	0.05%	0.99%	0.09%	3.91%	0.14%	0.12%	0.03%	0.78%	0.05%
Заамар				0.61%	0.13%	14.22%	0.13%	0.18%		1.82%	
Лүн	0.04%	0.04%	0.11%	1.60%	0.08%	3.21%		0.18%	0.13%	0.69%	0.10%
Мөнгөнморьт	0.06%	0.15%	0.28%	0.18%	0.04%	0.22%	0.41%	0.30%	0.24%	0.20%	0.19%
Өндөрширээт			0.10%	1.65%	0.09%	3.30%	0.41%	0.04%	0.03%	0.93%	
Сүмбэр		0.21%	0.04%	2.80%	0.20%	0.47%		0.32%	0.12%	0.64%	0.10%
Сэргэлэн	0.01%	0.03%		2.41%	0.28%	0.44%	0.44%			0.46%	0.04%
Угтаал	0.05%	0.12%	0.09%	1.18%	0.02%	2.78%	0.72%	0.29%	0.10%	0.62%	
Цээл	0.00%	0.05%		0.20%	0.07%	2.42%	0.51%			0.43%	
Эрдэнэ	0.26%	0.05%		0.79%	0.09%	0.06%	0.01%	0.12%	0.02%	0.17%	0.07%
Эрдэнэсант	0.17%	0.01%	1.10%	2.87%					0.27%	0.56%	0.05%
Зуунмод	0.04%	0.25%	0.13%	0.34%		0.38%			0.00%	0.14%	
Бүгд	0.06%	0.08%	1.04%	3.60%	0.15%	1.90%	0.15%	0.07%	0.05%	0.91%	0.04%
Төвийн бүс	0.02%	0.05%	0.43%	6.03%	0.20%	0.63%	0.06%		0.00%	0.98%	0.02%
Зүүн бүс	0.09%	0.10%	0.08%	5.14%	0.30%	0.36%	0.22%	0.08%	0.05%	0.84%	0.07%
Баруун бүс	0.05%	0.04%	2.20%	1.41%	0.07%	3.21%	0.16%	0.07%	0.09%	0.93%	0.04%
Хойд бүс	0.10%	0.17%	0.11%	3.65%	0.14%	1.85%	0.16%	0.16%	0.07%	0.83%	0.08%



А Ж Ү Й Л Д В Э Р

Өмчийн бүх төрлийн аж үйлдвэрийн газрууд оны эхний 01 сард (2000 оны үнээр, зэрэгцүүлсэн үнэнд шилжүүлснээр) **426.20** сая ₮-ийн бүтээгдэхүүн үйлдвэрлэсэн нь өмнөх оны мөн үеэс **36.4 хувь** буюу **113.66** сая ₮-өөр **өсөв**. Аймгийн нийт бүтээгдэхүүний үйлдвэрлэл **өссөн нь** хэвлэлийн бүтээгдэхүүн үйлдвэрлэлээс бусад салбарын үйлдвэрлэл өмнөх оноос **14.8-459.3** хувь буюу **0.48-72.05** сая ₮-өөр өссөнтэй холбоотой.

Оны үнээр нийт бүтээгдэхүүний үйлдвэрлэлтэнд эзлэх сумдын үйлдвэрлэсэн бүтээгдэхүүний хувийн жингээс үзэхэд **Зуунмод, Баянчандмань, Алтанбулаг, Батсүмбэр, Заамар, Жаргалант, Борнуур, Угтаал** сумд **55.02-2.28** (эдгээр сумдын үйлдвэрлэлт **76.57**) хувийг эзлэв.

Оны эхний 01 сарын байдлаар аймгийн нийт үйлдвэрлэлтэнд дулааны эрчим хүч 75.0, хувцас үйлдвэрлэл 19.34, хүнсний бүтээгдэхүүний үйлдвэрлэл 5.66 хувийг тус тус эзлэв.

АЖ ҮЙЛДВЭРИЙН НИЙТ ҮЙЛДВЭРЛЭЛТ салбараар, 2000 оны зэрэгцүүлэх үнээр,
МЯН.ТӨГ

GROSS INDUSTRIAL OUTPUT, by division, at constant prices of 2000 / mln tog/

АЖ ҮЙЛДВЭРИЙН САЛБАР INDUSTRIAL SECTOR	2006 I	2007 I	2006 I-I	2007 I-I	Дүнд эзлэх % Percentage share to total		2007% 2006%
					2006 -I-I	2007 -I-I	
Нийт дүн Total	312.54	426.20	312.54	426.20	100.0	100.0	136.4%
Ашигт малтмал олборлолт mining and quarrying	0.00	0.00	0.00	0.00	0.00%	0.00%	0.0%
Боловсруулах аж үйлдвэр / manufacturing/	64.8	106.4	64.8	106.4	20.74	24.97	164.2%
Хүнсний бүтээгдэхүүн, ундаа үйлдвэрлэлт Manufacture of food products and beverages	18.69	24.11	18.69	24.11	5.98%	5.66%	129.0%
ү Сүү, сүүн бүтээгдэхүүн үйлдвэрлэлт Manufacture of dairy products	0.00	0.00	0.00	0.00	0.000%	0.000%	0.0%
ү Үр тарианы гурил, цардуул, малын тэжээл Manufacture of grain mill products, starches, starch products, and prepared animal feeds	0.00	0.00	0.00	0.00	0.00%	0.00%	0.0%
э Хүнсний бусад бүтээгдэхүүний, үйлдвэрлэл Manufacture of other food products	9.76	10.37	9.76	10.37	3.12%	2.43%	106.3%
с Ундаа үйлдвэрлэл/согтууруулах ундаа ороод/ Manufacture of beverages	8.93	13.74	8.93	13.74	2.86%	3.22%	153.8%
Нэхмэлийн үйлдвэрлэл Manufacture of textiles	0.48	1.43	0.48	1.43	0.15%	0.33%	297.4%
Хувцас үйлдвэрлэл, үслэг арьс боловсруулалт Manufacture of wearing apparel dressing and dyeing of fur	35.26	66.89	35.26	66.89	11.28%	15.69%	189.7%
Арьс шир боловсруулах, ширэн эдлэл, гутал үйлдвэрлэл Tanning, dressing of leather, manufacture of luggage, handbags, saddlery harnesses, footwear	3.23	3.71	3.23	3.71	1.03%	0.87%	114.8%
Мод, модон эдлэл Manufacture of wood and wooden products	3.88	5.21	3.88	5.21	1.24%	1.22%	134.1%
Нийтлэх, хэвлэх, дуу бичлэг хийх ажиллагаа Publishing, printing and reproduction of recorded media	2.37	0.00	2.37	0.00	0.76%	0.00%	0.0%
Төмрийн үйлдвэрлэл Manufacture of basic metals	0.91	5.09	0.91	5.09	0.29%	1.19%	559.3%
Цахилгаан, дулаан, уур үйлдвэрлэл Electricity, thermal energy, steam	247.71	319.76	247.71	319.76	79.3	75.0	129.1%
Цахилгаан, дулаан, уур үйлдвэрлэл Electricity, thermal energy, steam	246.95	319.19	246.95	319.19	99.69	99.82	129.3%
Ус ариутгал, усан хангамж Collection, purification and distribution of water	0.76	0.58	0.76	0.58	0.31	0.18	76.1%

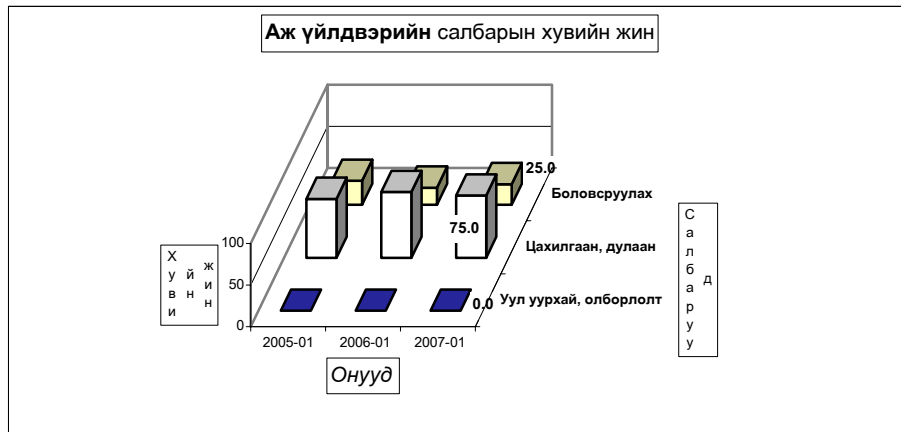

АЖ ҮЙЛДВЭРИЙН БҮТЭЭГДЭХҮҮНИЙ ҮЙЛДВЭРЛЭЛТ, оны үнээр
SALES OF INDUSTRIAL OUTPUT, at current price

/сумдаар/	мян -₮, m In.tog			Дүнд эзлэх хувь		
	Бүтэн 1 сарын гүйцэтгэл			Percentage share to total		
	2005 он	2006 он	2007 он	2005	2006	2007
Алтанбулаг	3,450.0	2,846.7	12,920.0	1.29	0.96	3.57
Аргалант	6,016.6	7,258.0	7,064.0	2.26	2.45	1.95
Архуст	8,609.3	1,394.3	3,975.7	3.23	0.47	1.10
Батсүмбэр	4,817.0	9,126.5	10,682.9	1.81	3.08	2.95
Баян	1,377.5	7,999.7	2,593.5	0.52	2.70	0.72
Баяндэлгэр	5,902.4	7,008.0	5,650.0	2.21	2.36	1.56
Баянжаргалан	1,310.0	2,126.7	1,484.5	0.49	0.72	0.41
Баян-Өнжүүл	930.0	1,570.0	7,119.0	0.35	0.53	1.97
Баянхангай	7,245.3	6,970.2	7,008.8	2.72	2.35	1.94
Баянцагаан	2,100.0	1,512.4	1,846.9	0.79	0.51	0.51
Баянцогт	3,766.1	1,153.4	6,158.0	1.41	0.39	1.70
Баянчандмань	13,390.0	12,641.0	17,413.3	5.02	4.26	4.81
Борнуур	8,834.0	11,092.6	9,155.9	3.31	3.74	2.53
Бүрэн	4,407.5	1,951.0	5,077.7	1.65	0.66	1.40
Дэлгэрхаан	2,168.6	3,139.6	1,800.0	0.81	1.06	0.50
Жаргалант	6,306.5	12,161.4	9,290.0	2.36	4.10	2.57
Заамар	10,221.4	9,000.0	10,270.0	3.83	3.04	2.84
Лүн	5,066.3	6,615.0	6,941.8	1.90	2.23	1.92
Мөнгөнморьт	4,718.2	2,344.0	3,368.0	1.77	0.79	0.93
Өндөрширээт	6,858.4	894.4	1,263.7	2.57	0.30	0.35
Сүмбэр	1,033.3	389.6	158.0	0.39	0.13	0.04
Сэргэлэн	1,965.0	841.0	6,460.0	0.74	0.28	1.79
Угтаал	6,494.4	4,841.0	8,258.1	2.43	1.63	2.28
Цээл	2,369.5	5,162.0	7,090.0	0.89	1.74	1.96
Эрдэнэ	3,122.7	4,967.7	3,882.7	1.17	1.68	1.07
Эрдэнэсант	8,521.0	4,537.7	5,810.0	3.19	1.53	1.61
Зуунмод	135,727.5	166,960.1	199,101.5	50.89	56.31	55.02
Аймгийн дүн	266,728.5	296,504.0	361,844.0	100.0	100.0	100.0
Төвийн бүс	144,172.5	173,730.2	227,447.4	54.05	58.59	62.86
Зүүн бүс	25,040.1	25,840.4	20,954.4	9.39	8.72	5.79
Баруун бүс	53,352.4	43,110.9	53,520.1	20.00	14.54	14.79
Хойт бүс	44,163.5	53,822.5	59,922.1	16.56	18.15	16.56

Энэ сард аж үйлдвэрийн гол нэр төрлийн 22 бүтээгдэхүүнээс 12 нэрийн бүтээгдэхүүний үйлдвэрлэл өнгөрсөн оны мөн үеэс нэмэгдлээ. Нэр төрлөөр нь үзвэл талх, ундаа, сүлжмэл эдлэл, савхин гутал, эмэгтэй хослол, төрөл бүрийн өмд, цамц, үнэт металл гоёлын зүйлс, гэрийн хэрэглэл, зуух яндан, зүсмэл материал, дулаан үйлдвэрлэлт зэрэг бүтээгдэхүүний үйлдвэрлэл өсч, нарийн боов, монгол дээл, эсгий гутал, шорт, алт мөнгөн эдлэл, төмөр эдлэл, ном товхимол, хүснэгт маягт, цэвэр ус борлуулалт, сувагжуулалт зэрэг 10 нэрийн бүтээгдэхүүний үйлдвэрлэл буурав.

ГОЛ НЭР ТӨРЛИЙН БҮТЭЭГДЭХҮҮН ҮЙЛДВЭРЛЭЛТ
PRODUCTION OF MAJOR COMMODITIES

Гол нэр төрлийн бүтээгдэхүүн	MAJOR COMMODITIES	Хэмжих нэгж	units	2006 I	2007 I	2007-I 2006 -I
Цахилгаан дулааны эрчим хүч үйлдвэрлэл, усан хангамж	Electricity, thermal energy band water supply					
Дул. Эрчим хүч	Thermal energy	мян,г,кп	thous.Gcal	29.4	38.0	129.3
Түгээсэн цэвэр ус	Distribution water	мян/м3	thous.m3	10.8	10	92.6
Сувагжуулалт	Collection, purification and distribution water	мян/м3	thous.m3	4.1	3.1	75.6
Уул уурхай, олборлох аж үйлдвэр	Mining and duarrind					
Алт	Gold	кг	kg			
Вольфром	Вольфром	кг	kg			
Боловсруулах аж үйлдвэр	Manufacturing					
Монгол дээл, тэрлэг бүгд	"DEEL"	ширхэг	pieces	1126	791	70.2
Сүлжмэл эдлэл	Knitted goods	мян,төг	thous.teg	480.0	1427.3	297.4
Савхин гутал бүгд	Leather footwear	хос	pairc	123	221	179.7
Эмэгтэй хослол	Female suits	хос	pairc	20	41	205.0
Эсгий гутал бүгд	felt boots	хос	pairc	467	370	79.2
Хивс	Carpet	мян,кв.м	thous.m2			
Хэрэглээний мод	Wood as a fuel	мян,м3	thous.m3			
Гурил	Wheat flour	тонн	tons			
Талх	Bread	тонн	tons	7.5	20.7	276.0
Нарийн боов	bakery products	тонн	tons	8.9	5.0	56.2
Хушний самар		тонн	tons			
Савхин дээл, куртка	Leather jacket	ширхэг	pieces			
Костюм	Suits	хос	pairc			
Гэрийн мод, модон эдлэл	Wood and wooden articles	мян,төг	thous.teg	3072.0	4077.9	132.7
Ундаа	Soft drinks	мян,литр	thous.l	1.2	3.5	291.7
Зүсмэл материал	Sawn wood	м3	m3	70.0	140.0	200.0
Тажээл	Fodder	тонн	tons			
Куртка	Jacket	ширхэг	pieces			
Цамц, Желет	Sweater	ширхэг	pieces	20015	81750	408.4
Өмд	Troosers @ pants	ширхэг	pieces	17582	20028	113.9
Шорт	shorts	ширхэг	pieces	8500		
Жинсэн юбка		ширхэг	pieces			
Хөнгөн блок		тонн	tons			
Алт, мөнгөн эдлэл	Jewellery	ширхэг	pieces	2		
Шахмал түлш		ширхэг	pieces			
Зуух, яндан, пийшин	oven, chimney	ширхэг	pieces	19	23	121.1
Төмөр эдлэл		мян,төг	thous.teg	580.0	490.0	84.5
Үнэт металл гоёлын зүйлс		ширхэг	pieces		7	
Барилгын хаалга, цонх	Building door and windows	мян,м,кв	thous.m2			
Архи, дарс	Alcohol drinks	мян, литр	thous.l	3.7	5.6	151.4
Сонин	Newspaper	мхдх	min.pr.p			
Ном товхимол	Book	мхдх	min.pr.p	0.2		
Хүснэгт маягт	Charters	мхдх	min.pr.p	187.5		
Бланк / бусад	Blank /others/	мян,ш	min.pieces			
Спорт хослол	Sports clothes	хос	pairc			
Эсгий	Felt	мян,м	thous.m			
Угаасан ноос		тонн	tons			
Сүү,сүүн бүтээгдэхүүн	Milk, milk products	мян,төг	thous.teg			

Аж үйлдвэрийн салбарын дүнгээр оны эхний 01 сард оны үнээр 298.51 сая ₮-ийн бүтээгдэхүүн борлуулсан нь өнгөрсөн оны мөн үеийнхээс 2.9 хувь буюу 8.9 сая ₮-өөр өсөв. 2007 оны эхний 01 сард томосгосон салбараар хувцас, хэвлэлийн бүтээгдэхүүний борлуулалтаас бусад бүтээгдэхүүний борлуулалт өнгөрсөн оны мөн үеэс 9.4-231.0 хувь буюу 0.95 –24.24 сая ₮-өөр өссөн нь нөлөөлжээ.

Оны үнээр нийт борлуулалтанд сумдын борлуулсан бүтээгдэхүүний эзлэх хувийн жингээс үзэхэд **Зуунмод, Баянчандмань, Алтанбулаг, Батсүмбэр, Заамар, Жаргалант, Борнуур, Баян-өнжүүл, Угтаал, Цээл, Аргалант, Баянхангай, Лүн, Сэргэлэн, Баянцогт** сумд **45.48-2.06** (эдгээр сумдын борлуулалт **87.64**) хувийг эзлэв.

Аймгийн нийт борлуулалтын **65.1 хувь нь дулааны, 34.9 хувь нь боловсруулах аж үйлдвэрийн** борлуулалт эзлэв.

АЖ ҮЙЛДВЭРИЙН БОРЛУУЛСАН БҮТЭЭГДЭХҮҮН, оны үнээр, сая төг
SOLD PRODUCTION OF INDUSTRY, at current price, m ln tog

АЖ ҮЙЛДВЭРИЙН САЛБАР INDUSTRIAL SECTOR	2006	2007	2006	2007	Үүнээс: Гадаадад Of which: Abroad	Дүнд эзлэх % Percentage share to total		2007% 2006%
	I	I	I-I	I-I		2006-I	2007-I	
	290.12	298.51	290.12	298.51		40.42	100.0	
Нийт дүн Total	290.12	298.51	290.12	298.51	40.42	100.0	100.0	102.9
Ашигт малтмал олборлолт mining and quarrying	0.00	0.00	0.00	0.00	0.0	0.0	0.0	0.0
Боловсруулах аж үйлдвэр / manufacturing/	120.05	104.19	120.05	104.19	40.42	41.4%	34.9%	86.8
Хүнсний бүтээгдэхүүн, ундаа үйлдвэрлэл Manufacture of food products and beverages	14.47	32.05	14.47	32.05		4.99	10.74	221.5
Сүү, сүүн бүтээгдэхүүн үйлдвэрлэл Manufacture of dairy products	0.00	0.00	0.00	0.00		0.00	0.00	0.0
Үр тарианы гурил, цардуул, малын тэжээл Manufacture of grain mill products, Starches, starch products, and prepared anim of feeds	0.00	0.00	0.00	0.00		0.00	0.00	0.0
Хүнсний бусад бүтээгдэхүүний үйлдвэрлэл Manufacture of other food products	8.15	11.13	8.15	11.13		56.32	34.72	136.5
Ундаа үйлдвэрлэл/сортууруулах ундаа ороод/ Manufacture of beverages	6.32	20.92	6.32	20.92		43.68	65.28	331.0
Нэхмэлийн үйлдвэрлэл Manufacture of textiles	0.48	1.43	0.48	1.43		0.17	0.48	297.4
Хуучин үйлдвэрлэл, үелэг арьс боловсруулалт Manufacture of wearing apparel,dressing and dyeing of fur	92.17	52.32	92.17	52.32	40.42	31.77	17.53	56.8
Арьс шир боловсруулах, ширэн эдлэл, гутал үйлдвэрлэл Tanning,dressing of leather,manufacture of luggage, handbagz, saddlery harness, footwear	3.57	7.11	3.57	7.11		1.23	2.38	199.3
Мод, модон эдлэл Manufacture of wood and wooden products	7.27	9.68	7.27	9.68		2.51	3.24	133.1
Нийтлэх, хэвлэх, дуу бичлэг хийх ажиллагаа Publishing, printing and reproduction of recorded media	0.93	0.30	0.93	0.30		0.32	0.10	32.3
Төмрийн үйлдвэрлэл Manufacture of basic metals	1.16	1.31	1.16	1.31		0.40	0.44	113.0
Цахилгаан, дулаан, уур үйлдвэрлэл Electricity, thermal energy,steam	170.07	194.31	170.07	194.31	0.00	58.62%	65.09%	114.3
Цахилгаан, дулаан, уур үйлдвэрлэл Electricity, thermal energy,steam	161.39	176.58	161.39	176.58		94.90	90.88	109.4
Ус ариутгал, усан хангамж Collection, purification and distribution of water	8.68	17.73	8.68	17.73		5.10	9.12	204.2

АЖ ҮЙЛДВЭРИЙН БҮТЭЭГДЭХҮҮНИЙ БОРЛУУЛАЛТ, оны үнээр
SALES OF INDUSTRIAL PRODUCTION, at current price

/сум даар/	Бүтэн 1 сарын гүйцэтгэл			Дүнд эзлэх хувь Percentage share to total		
	м.ян.-т, m ln tog			2005 он, 2006 он, 2007 он		
	2005 он	2006 он	2007 он	2005	2006	2007
Алтанбулаг	3,300.0	2,846.7	12,920.0	1.40	0.98	4.33
Аргалант	6,016.6	7,258.0	7,064.0	2.55	2.50	2.37
Архуст	8,609.3	1,394.3	3,975.7	3.65	0.48	1.33
Батсүмбэр	4,817.0	9,126.5	10,682.9	2.04	3.15	3.58
Баян	1,377.5	7,999.7	2,593.5	0.58	2.76	0.87
Баяндэлгэр	6,217.4	7,008.0	5,650.0	2.63	2.42	1.89
Баянжаргалан	1,310.0	2,126.7	1,484.5	0.55	0.73	0.50
Баян-өнжүүл	930.0	1,570.0	7,119.0	0.39	0.54	2.38
Баянхангай	7,245.3	6,970.2	7,008.8	3.07	2.40	2.35
Баянцагаан	2,100.0	1,512.4	1,846.9	0.89	0.52	0.62
Баянцогт	3,800.1	1,153.4	6,158.0	1.61	0.40	2.06
Баянчандмань	13,390.0	12,641.0	17,413.3	5.67	4.36	5.83
Борнуур	12,050.0	11,092.6	9,155.9	5.10	3.82	3.07
Бүрэн	4,407.5	1,951.0	5,077.7	1.87	0.67	1.70
Дэлгэрхаан	2,168.6	3,139.6	1,800.0	0.92	1.08	0.60
Жаргалант	6,306.5	12,161.4	9,290.0	2.67	4.19	3.11
Заамар	10,221.4	9,000.0	10,270.0	4.33	3.10	3.44
Лүн	5,051.9	6,615.0	6,941.8	2.14	2.28	2.33
Мөнгөнморьт	4,426.0	2,344.0	3,368.0	1.87	0.81	1.13
Өндөрширээт	6,858.4	894.4	1,263.7	2.90	0.31	0.42
Сүмбэр	1,033.3	389.6	158.0	0.44	0.13	0.05
Сэргэлэн	1,965.0	841.0	6,460.0	0.83	0.29	2.16
Угтаал	6,494.4	4,841.0	8,258.1	2.75	1.67	2.77
Цээл	2,369.5	5,162.0	7,090.0	1.00	1.78	2.38
Эрдэнэ	3,122.7	4,967.7	3,882.7	1.32	1.71	1.30
Эрдэнэсант	8,521.0	4,537.7	5,810.0	3.61	1.56	1.95
Зуунмод	101,988.4	160,581.8	135,765.6	43.20	55.35	45.48
Аймгийн дүн	236,097.8	290,125.7	298,508.1	100.0	100.0	100.0
Төвийн бүс	110,283.4	167,351.9	164,111.5	46.71	57.68	54.98
Зүүн бүс	25,062.9	25,840.4	20,954.4	10.62	8.91	7.02
Баруун бүс	53,338.0	43,110.9	53,520.1	22.59	14.86	17.93
Хойт бүс	47,413.5	53,822.5	59,922.1	20.08	18.55	20.07

Аж үйлдвэрийн салбарт 2007 оны 01 сард нийт 1410 хүн ажиллаж бүтээмж 302.27 мянган ₮ байгаа нь өнгөрсөн оны мөн үеэс 38.2 хувиар, 2005 оноос 57.76 хувиар тус тус өсөв.

АЖ ҮЙЛДВЭРИЙН АЖИЛЛАГСДЫН ТОО, сарын эцэст
EMPLOYMENT IN INDUSTRY, at the end of the month

АЖ ҮЙЛДВЭРИЙН САЛБАР INDUSTRIAL SECTOR	2005 I	2006 I	2007 I	Дүнд эзлэх хувь Percentage share to total			2007% 2006%
				2005	2006	2007	
Нийт дүн Total	1,482	1,428	1,410	100	100	100	98.7%
Ашигт малтмал олборлолт mining and quarrying	0	0	0	0.00%	0.00%	0.00%	0.0%
Боловсруулах аж үйлдвэр / manufacturing/	888	759	736	59.92%	53.15%	52.20%	97.0%
Хүнсний бүтээгдэхүүн, ундаа үйлдвэрлэл Manufacture of food products and beverages	119	76	91	8.03%	5.32%	6.45%	119.7%
Сүү, сүүн бүтээгдэхүүн үйлдвэрлэл Manufacture of dairy products	0	0	0	0.0%	0.0%	0.0%	0.0%
Үр тарианы гурил, цардуул, малын тэжээл Manufacture of grain mill products, Starches, starch products, and prepared animal feeds	2	0	0	1.7%	0.0%	0.0%	0.0%
Хүнсний бусад бүтээгдэхүүний, үйлдвэрлэл Manufacture of other food products	46	36	48	38.7%	47.4%	52.7%	133.3%
Ундаа үйлдвэрлэл/согтууруулах ундаа ороод/ Manufacture of beverages	71	40	43	59.7%	52.6%	47.3%	107.5%
Нэхэмийн үйлдвэрлэл Manufacture of textiles	6	10	10	0.405%	0.700%	0.709%	100.0%
Хувцас үйлдвэрлэл, үслэг арьс боловсруулалт Manufacture of wearing apparel dressing and dyeing of fur	691	564	498	46.63%	39.50%	35.32%	88.3%
Арьс шир боловсруулах, ширэн эдлэл, гутал үйлдвэрлэл Tanning, dressing of leather, manufacture of luggage, handbagz, saddlery harness, footwear	31	50	65	2.09%	3.50%	4.6%	130%
Мод, модон эдлэл Manufacture of wood and wooden products	36	48	55	2.43%	3.36%	3.90%	114.6%
Нийтлэх, хэвлэх, дуу бичлэг хийх ажиллагаа Publishing, printing and reproduction of recorded media	3	3	3	0.202%	0.210%	0.213%	0.0%
Төмрийн үйлдвэрлэл Manufacture of basic metals	2	8	14	0.135%	0.560%	0.993%	175.0%
Цахилгаан, дулаан, уур үйлдвэрлэл Electricity, thermal energy, steam	594	669	674	40.08%	46.85%	47.80%	100.7%
Цахилгаан, дулаан, уур үйлдвэрлэл Electricity, thermal energy, steam	539	609	614	90.74	91.03	91.10	100.8%
Ус ариутгал, усан хангамж Collection, purification and distribution of water	55	60	60	9.26	8.97	8.90	100.0%

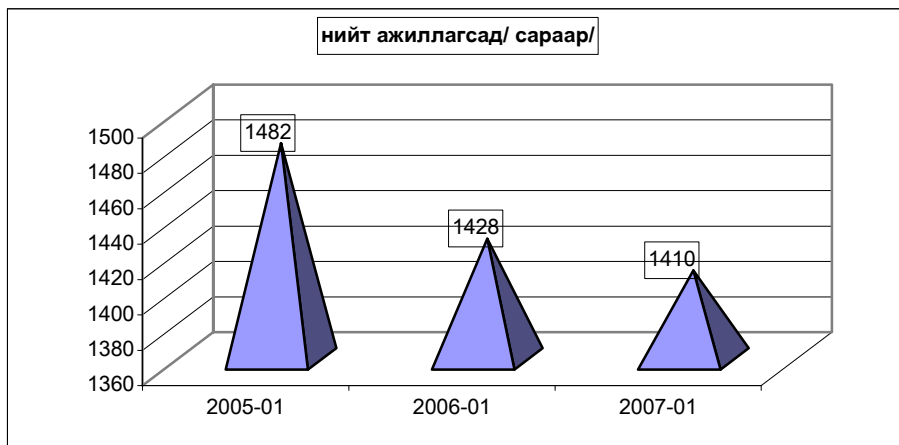

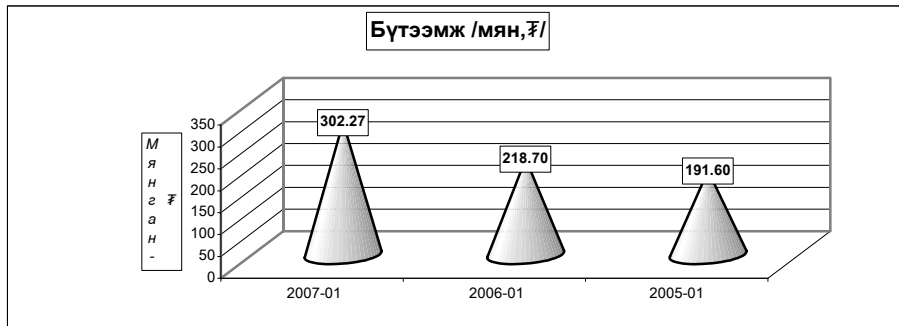

АЖ ҮЙЛДВЭРИЙН САЛБАРЫН ХӨДӨЛМӨРИЙН БҮТЭЭМЖ * салбараар, 2000 оны зэрэгцүүлэх үнээр
INDUSTRIAL LABOUR PRODUCTIVITY*, by division, at constant prices of 2000

АЖ ҮЙЛДВЭРИЙН САЛБАР INDUSTRIAL SECTOR	2005	2006	2007	2007%	2007%
	I	I	I	2005%	2006%
Нийт дүн Total	191.6	218.7	302.27	157.8%	138.2%
Ашигт малтмал олборлолт mining and quarrying	0.0	0.0	0.0	0.00%	0.0%
Боловсруулах аж үйлдвэр / manufacturing/	92.8	85.4	144.61	155.8%	169.3%
Хүнсний бүтээгдэхүүн, ундаа үйлдвэрлэл Manufacture of food products and beverages	422.6	245.9	265.0	62.7%	107.8%
Сүү, сүүн бүтээгдэхүүн үйлдвэрлэл Manufacture of dairy products	0.0	0.0	0.0	0.0%	0.0%
Үр тарианы гурил, цардуул, малын тэжээл Manufacture of grain mill products, Starches, starch products, and prepared animal feeds	125.9	0.0	0.0	0.0%	0.0%
Хүнсний бусад бүтээгдэхүүний үйлдвэрлэл Manufacture of other food products	123.4	271.1	216.1	175.1%	79.7%
Ундаа үйлдвэрлэл/согтууруулах ундаа ороод/ Manufacture of beverages	624.7	223.3	319.5	51.1%	143.1%
Нэхмэлийн үйлдвэрлэл Manufacture of textiles	158.0	48.0	142.7	90.3%	297.4%
Хувцас үйлдвэрлэл, үслэг арьс боловсруулалт Manufacture of wearing apparel dressing and dyeing of fur	26.6	62.5	134.3	504.3%	214.9%
Арьс шир боловсруулах, ширэн эдлэл, гутал үйлдвэрлэл Tanning, dressing of leather, manufacture of luggage, handbagz, saddlery harnees, footwear	66.3	64.5	57.1	86.1%	88.5%
Мод, модон эдлэл Manufacture of wood and wooden products	58.5	80.9	94.7	162.1%	117.2%
Нийтлэх, хэвлэх, дуу бичлэг хийх ажиллагаа Publishing, printing and reproduction of recorded media	2,800.0	790.0	0.0	0.0%	0.0%
Төмрийн үйлдвэрлэл Manufacture of basic metals	108.5	114.2	363.5	335.0%	318.3%
Цахилгаан, дулаан, уур үйлдвэрлэл Electricity, thermal energy, steam	339.3	370.3	474.4	139.84%	128.1%
Цахилгаан, дулаан, уур үйлдвэрлэл Electricity, thermal energy, steam	372.5	405.5	519.8	139.57	128.2%
Ус ариутгал, усан хангамж Collection, purification and distribution of water	13.9	12.7	9.6	69.33	75.9%

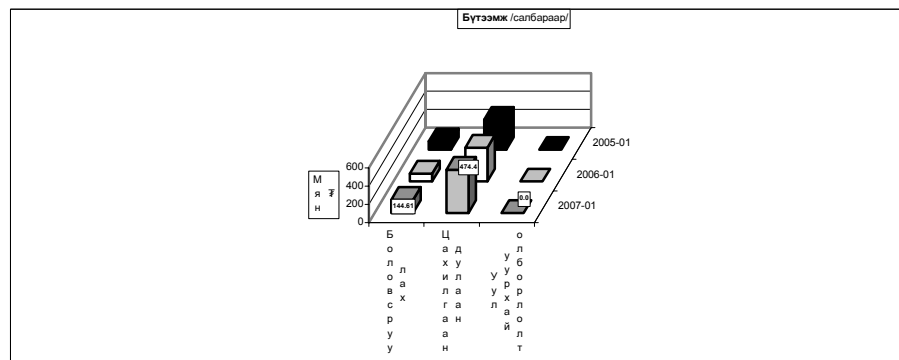

Ахуй үйлчилгээний байгууллагууд оны эхний 01 сард 289 цэгт 365 хүн ажиллаж 35215.2 мянган ₮-ийн орлого үйлчилгээний ажил хийж 16356.7 мянган ₮-ийн зардал гаргаж 8158 хүнд үйлчилжээ. Нийт орлогын 39.15 хувь нь оёдол, 22.80 хувь нь гутал, 8.24 хувь нь модон эдлэл, 10.63 хувь нь тээврийн хэрэгслийн болон ахуйн техникийн засвар, 12.75 хувь нь үсчин гоо засал, гэрэл зураг, 2,46 хувь нь халуун усны, 3.97 хувь нь бусад үйлчилгээний орлого эзлэв.

Ахуйн үйлчилгээний газруудын орлогын гүйцэтгэлийг гол нэр төрлөөр үзүүлбэл:

Сумд	Бүгд		Үүнээс											
	Орлого	Үйлч-лүүлсэн хүний тоо	Оёдол		Гутал засвар		Ахуйн техникийн засвар		Үсчин, гоо засал		Гэрэл зураг		Халуун ус	
			Орлого	Үйлч-лүүлсэн хүний тоо	Орлого	Үйлч-лүүлсэн хүний тоо	Орлого	Үйлч-лүүлсэн хүний тоо	Орлого	Үйлч-лүүлсэн хүний тоо	Орлого	Үйлч-лүүлсэн хүний тоо	Орлого	Үйлч-лүүлсэн хүний тоо
Алтанбулаг	3,707.0	217	3,600.0	110	40.0	21			25.0	36	18.0	20	24.0	30
Аргалант	379.0	296	104.0	10	178.0	7			32.0	80	29.0	116	36.0	83
Архуст	0.0	0												
Батсүмбэр	71.6	58			20.0	2			24.0	10	27.6	46		
Баян	153.0	38	120.0	15					8.0	10	13.0	5	12.0	8
Баяндэлгэр	1,793.1	480	144.0	13	1,446.0	370			55.0	20	60.5	46	87.6	31
Баянжаргалан	416.5	94	380.0	41	15.0	10			7.5	15	14.0	28		
Баян-өнжүүл	1,576.5	494	1,052.0	119	10.5	8			85.0	70	99.0	198	105.0	78
Баянхангай	1,230.0	318	305.0	42	45.0	21			38.0	65	57.0	71		
Баянцагаан	512.0	56	512.0	56										
Баянцогт	63.5	141							12.0	15	36.8	105	14.7	21
Баянчандмань	1,100.0	319	390.0	55	140.0	41			15.0	15	30.0	30	10.0	20
Борнуур	1,967.2	807	900.0	58	400.0	14			195.1	165	258.0	355	214.1	215
Бүрэн	1,951.0	144	240.0	20	1,200.0	40			40.0	35	7.0	14		
Дэлгэрхаан	466.0	140	240.0	25	120.0	15			50.0	28	56.0	72		
Жаргалант	445.0	383	30.0	3	30.0	21	15.0	3	90.0	90	60.0	16	220.0	250
Завмар	259.5	141	150.0	10	17.0	21			39.0	11	21.0	42	32.5	57
Лун	4,328.2	920	895.6	182	224.0	38			78.3	81	38.2	55		
Мөнгөнморьт	56.0	45	56.0	45										
Өндөрширээт	258.0	84	190.0	38					68.0	46				
Сүмбэр	164.0	32	32.0	4							12.0	24		
Сэргэлэн	1,146.0	323	950.0	110					130.0	130	66.0	83		
Угтаал	440.6	92	93.0	12	148.0	8			28.5	32	16.5	12		
Цээл	769.5	219	355.0	10	45.0	11	58.0	8	104.0	70	57.5	115		
Эрдэнэ	1,151.0	177	360.0	40			162.0	9	73.0	41	112.0	56	44.0	30
Эрдэнэсант	964.0	100	320.0	40	600.0	20			24.0	20	20.0	20		
Зуунмод	9,847.0	2,040	2,369.0	132	3,350.0	212	480.0	45	1,440.0	600	720.0	650	68.0	59
Дүн	35215.2	8158	13787.6	1190	8028.5	880	715.0	65	2661.4	1685	1829.1	2179	867.9	882
Төвийн бүс	16,788.5	3,130	8,483.0	527	3,400.5	241	480.0	45	1,680.0	836	903.0	951	197.0	167
Зүүн бүс	3,569.6	834	1,060.0	154	1,461.0	380	162.0	9	143.5	86	199.5	135	143.6	69
Баруун бүс	10,666.8	2,158	2,788.6	379	2,399.0	174	58.0	8	469.8	388	273.2	401	32.5	57
Хойт бүс	4,190.3	2,036	1,456.0	130	768.0	85	15.0	3	368.1	375	453.4	692	494.8	589

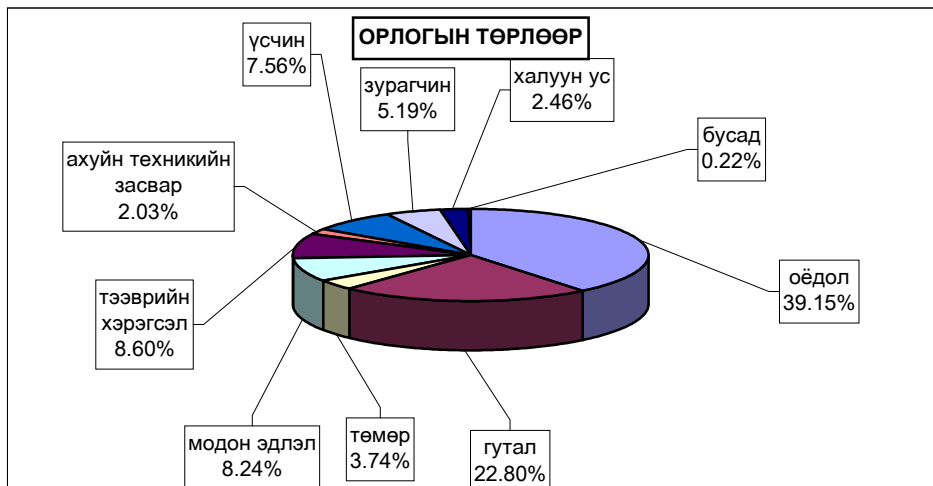



Холбоо

Холбоо ашиглалтын орлого оны эхний 1 сард **27264.0** мянган ₮ болж, үүнээс хүн амаас орсон орлого **11008.7** мянган ₮ болов. Орлогын хэмжээ өнгөрсөн оны мөн үеийнхээс **16.2** хувиар **буурлаа**.

Шуудан холбооны албаны үйлчилгээний орлого **1909.6** мянган ₮ болж, нийт орлогын **36.1** хувь нь хүн амд үйлчилсний орлого байна. Нийт орлогын **24.8** хувийг албан бичгийн орлого, **9.94** хувийг зорчигчдын орлого эзлэв.

Холбооны үндсэн үзүүлэлт. Эхний 1 сар

MAIN INDICATORS OF COMMUNICATION, in first 1 months

Үзүүлэлтүүд <i>Indicators</i>	2005 он	2006 он	2007 он	2007 2006
Нийт орлого мян-төг <i>Total revenue, at current prices thous tog</i>	34302.4	32545.7	27264.0	83.8%
үүнээс - хүн амын <i>Of which: from population</i>	16668.0	15690.9	11008.7	70.2%
Телефон цэг тоогоор <i>Number of telephones, to</i>	1,957	2,056	1,821	88.6%
үүнээс: айл өрхийн	1305	1392	1172	84.2%
Шуудангийн орлого <i>Postal service company</i>	1,230.1	657.6	1,909.6	290.4%
үүнээс - хүн амын <i>Of which: from population</i>	857.2	383.8	689.8	179.7%

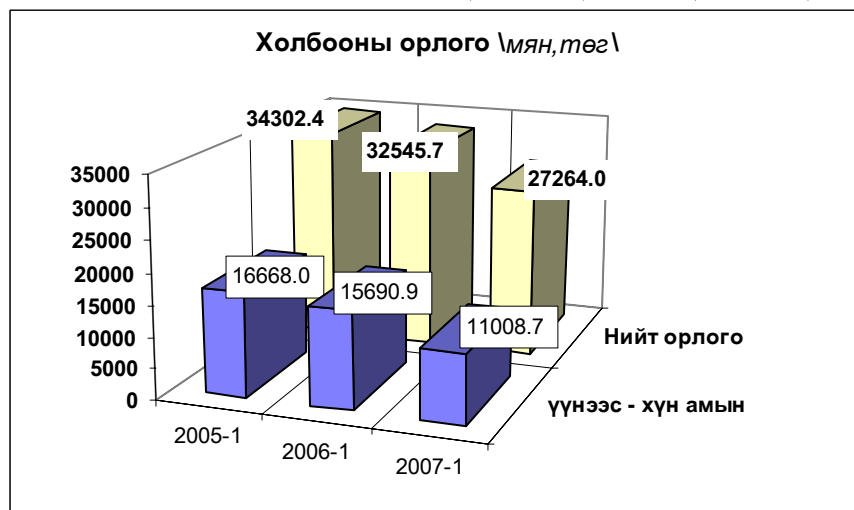

Холбооны салбаруудын орлого, эхний 1 сар
REVENUE COMMUNICATION, by location, in first 2 months

	Нийт орлого (мян, төг)			2007-1%
	Дүн Total thous tog	Үүнээс: хүн амын		2006-1
		орлого	хувийн жин	
Алтанбулаг	250.3	123.4	49.3%	82.5
Аргалант	279.5	95.8	34.3%	81.7
Баян	213.6	86.6	40.5%	95.6
Баянжаргалан	320.3	201.4	62.9%	100.4
Баян-Өнжүүл	685.9	254.7	37.1%	107.9
Баянхангай	241.3	112.4	46.6%	
Баянцагаан	345.8	156.5	45.3%	106.5
Баянцогт	325.1	250.1	76.9%	122.3
Баянчандмань	300.5	85.4	28.4%	147.5
Борнуур	200.8	112.3	55.9%	48.7
Бүрэн	1055.4	523.1	49.6%	262.1
Дэлгэрхаан	360.9	113.3	31.4%	208.1
Жаргалант	224.7	125.4	55.8%	92.1
Заамар	500.4	378.9	75.7%	114.3
Лүн	1215.8	615.7	50.6%	128.0
Өндөрширээт	300.1	156.8	52.2%	120.7
Сэргэлэн	156.7	40.1	25.6%	102.4
Угтаал	601.4	350.7	58.3%	149.3
Цээл	612.4	414.3	67.7%	119.0
Эрдэнэсант	312.4	123.6	39.6%	102.8
ЗМ, Хот хооронд	18760.7	6688.1	35.6%	84.9
Аймгийн дүн	27264.0	11008.6	40.4%	94.9

Шуудан холбооны үндсэн үзүүлэлт. Эхний 1 сар
MAIN INDICATORS OF COMMUNICATION, in first 1 months

Үзүүлэлт	Хэлбэр	Өмнөх оны мөн үе гүй	2007 оны эхний 1 сар			2007 2006%
			төл	гүй	ТБ%	
Гарах	Гадаадад	32	19	19	100.0	59.4
захидал	Дотоодод	36	25	25	100.0	69.4
Албан	Гадаадад	0		0	0.0	0.0
бичиг	Дотоодод	417	757	864	114.2	207.3
Гарах	Гадаад	3	10	10	100.0	333.3
илгээлт	Дотоод	2	3	3		0.0
Гарах	Гадаад	0	-	0	0.0	
Буухиа	Дотоод	0		0		
Хэвлэл захиалга (мян-шир)		5.1	10.3	10.3	100.0	202.0
Гардуулалт (тоо)					0.0	0.0
Зорчигчид (хүн)		92		0	0.0	0.0



Э р ү ү л м э н д



2007 оны эхний 1 сард 1435 өвчтөн эмнэлэгт хэвтэн эмчлэгдэн гарсан нь нэг өвчтөнд дунджаар 8,76 ор хоног ногдлоо.

Эрүүл мэндийн байгууллагын мэдээгээр оны эхний 1 сард 56 хүүхэд мэндэлсэн нь 2005 оны мөн үеэс 11 хүүхдээр, 2006 оныхоос 4 хүүхдээр тус бүр өслөө.

Төрөлт, эндсэн эх, хүүхдийн тоо. (эхний 1 сар) NUMBER OF BIRTHS, MATERNAL AND CHILD DEATHS.

(In the first 1 months)

	2005 1-30	2006 1-30	2007 1-30	07-1-30 06-1-30
Амаржсан эх (Number of mothers delivered child)	45	52	56	107.7%
Амьд төрсөн хүүхэд Live births	44	52	56	107.7%
Төрөхийн улмаас эндсэн эх Maternal deaths	0	0	0	0.0%
1 хүртэлх насандаа эндсэн хүүхэд Infant mortality	2	1		0.0%
1-4 хүртэлх насандаа эндсэн хүүхэд Child mortality (aged 1-4)	0	1	0	0.0%

Он гарсаар 1 хүртэл насандаа нас барсан хүүхдийн тоо өмнөх оны мөн үеийнхээс 100.0 хувиар буурлаа.

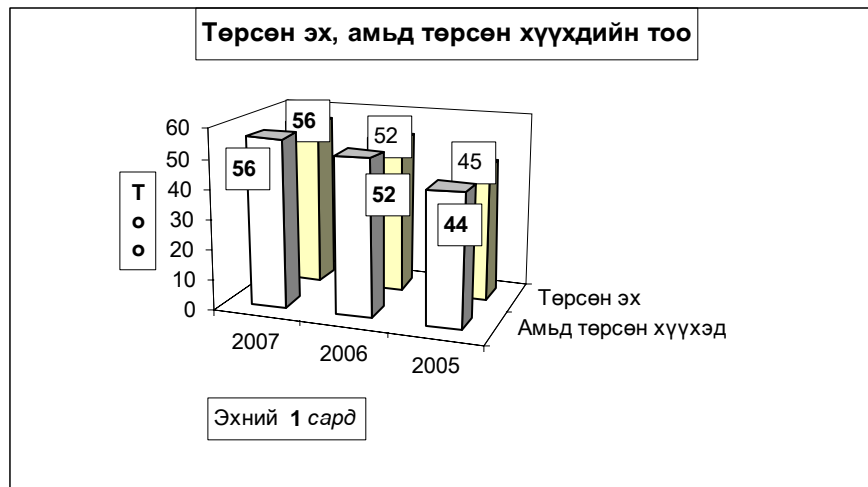

Нас барсан хүүхдийн тоо (Эхний 1 сар)
INFANT MORTALITY In the First 1 months

	2006 оны бүтэн 1 сар			2007 оны бүтэн 1 сар		
	0-16 насны бүгд		үүнээс 1-4 насны хүртэл	0-16 насны бүгд		үүнээс 1-4 насны хүртэл
	насны бүгд	1	1-4 насны хүртэл	насны бүгд	1	1-4 насны хүртэл
Алтанбулаг						
Аргалант						
Архуст						
Батсүмбэр						
Баян						
Баяндэлгэр						
Баянжаргалан						
Баян-Өнжүүл						
Баянхангай						
Баянцагаан						
Баянцогт						
Баянчандмань						
Борнуур						
Бүрэн						
Дэлгэрхаан						
Жаргалант						
Заамар						
Лүн	1		1			
Мөнгөнморьт						
Өндөрширээт						
Сүмбэр						
Сэргэлэн						
Угтаал						
Цээл						
Эрдэнэ						
Эрдэнэсант						
Зуунмод	1	1		0	0	
Аймгийн дүн	2	1	1	0	0	0

Эмнэлгийн мэдээгээр оны эхний 1 сард 37 хүн нас барсан нь өнгөрсөн оны мөн үеийнхээс 2.8 хувиар өсч, нас барсан хүний 21.6 хувь буюу 8 нь эмнэлэгт нас баржээ.

Нас барсан хүний тоо
INFANT MORTALITY In the first 1 months

	2006 оны бүтэн 1 сар		2007 оны бүтэн 1 сар		Оны эхнээс 1000 хүнд ногдох нас баралт		
	Нас барсан Бүгд	үүнээс эмнэлэгт	Нас барсан Бүгд	үүнээс эмнэлэгт	2005	2006	2007
	Алтанбулаг	2	1	1		0.0	0.3
Аргалант					0.0	0.0	0.0
Архуст			1		0.0	0.0	0.7
Батсүмбэр	3		2		0.0	0.0	0.3
Баян					0.0	0.0	0.0
Баяндэлгэр					0.0	0.0	0.0
Баянжаргалан					0.0	0.0	0.0
Баян-Өнжүүл	1	1	1		0.0	0.4	0.4
Баянхангай					0.0	0.0	0.0
Баянцагаан	2		1		0.0	0.0	0.4
Баянцогт	2		1		0.0	0.0	0.5
Баянчандмань	1	1	3		0.0	0.3	0.9
Борнуур			2	1	0.0	0.0	0.4
Бүрэн	1		1		0.0	0.0	0.3
Дэлгэрхаан	1		1	1	0.0	0.0	0.5
Жаргалант	1		3		0.0	0.0	0.5
Заамар					0.0	0.0	0.0
Лүн	4	1	3	1	0.0	0.4	1.2
Мөнгөнморьт					0.0	0.0	0.0
Өндөрширээт	1		2		0.0	0.0	1.0
Сүмбэр					0.0	0.0	0.0
Сэргэлэн					0.0	0.0	0.0
Угтаал					0.0	0.0	0.0
Цээл	1		1		0.0	0.0	0.4
Эрдэнэ	3		1	1	0.0	0.0	0.3
Эрдэнэсант			2		0.0	0.0	0.4
Зуунмод	13	5	11	4	0.0	0.3	0.8
Аймгийн дүн	36	9	37	8	0.0	0.1	0.4

Халдварт өвчнөөр 128 хүн өвчилсөн нь өмнөх оны мөн үеийнхээс 1.25 дахин буюу 71 хүнээр өсч, Улаанууд, Салхин цэцэг, Тэмбүү зэрэг өвчнөөр өвчлөгчид өмнөх оны мөн үеэс өсчээ.

Өвчлөл Зуунмод, Жаргалант зэрэг сумдад өмнөх оны мөн үеэс нэмэгдлээ. Жаргалант, Зуунмод зэрэг сумдад улаанууд, салхинцэцэг, Зуунмодод бэлгийн замын өвчлөл илүү олон тохиолдол гарлаа.

Халдварт өвчнөөр өвчлөгчдийн тоо
NUMBER OF INFECTIOUS DISEASE CASES

	2005-1-30		2006-1-30		2007-1-30		06-01-30
	тоо	хувийн жин	тоо	хувийн жин	тоо	хувийн жин	05-01-30
БҮГД / TOTAL /	55	100.0%	57	100.0%	128	100.0%	224.6%
Y <i>Вирус гепатит</i> Viral hepatitis	25	45.5%	3	5.3%	8	6.3%	266.7%
Y <i>Халдварт мэнэн</i> Bacterial meningitis	0	0.0%	0	0.0%	0	0.0%	0.0%
Y <i>Улаан бурхан</i> Measles	0	0.0%	0	0.0%	0	0.0%	0.0%
Y <i>Гахай хаадар</i> Mumps	0	0.0%	8	14.0%	0	0.0%	0.0%
II <i>Салхин цэцэг</i> Chickенрох	1	1.8%	0	0.0%	8	6.3%	0.0%
II <i>Сальмоналлоз</i> Salmonella enteritis	0	0.0%	0	0.0%	0	0.0%	0.0%
III <i>Цусан суулга</i> Dysentery	5	9.1%	3	5.3%	1	0.8%	33.3%
III <i>Балнад</i> Typhoid fever	0	0.0%	0	0.0%	0	0.0%	0.0%
III <i>Елом</i> Yolom	0	0.0%	0	0.0%	0	0.0%	0.0%
III <i>Сурьвээ</i> Tuberculosis	10	18.2%	2	3.5%	5	3.9%	250.0%
III <i>Тэмбүү</i> Syphilis	1	1.8%	1	1.8%	7	5.5%	700.0%
III <i>Зэв хүйтэн</i> Gonorrhoea	2	3.6%	4	7.0%	4	3.1%	100.0%
III <i>Трихомениаз</i>	11	20.0%	11	19.3%	8	6.3%	72.7%
III <i>Бруцеллез</i> Brucellosis	0	0.0%	5	8.8%	0	0.0%	0.0%
III <i>Хамуу</i> Scabies	0	0.0%	0	0.0%	0	0.0%	0.0%
III <i>Бусад</i> Other	0	0.0%	20	35.1%	87	68.0%	0.0%

Халдварт өвчнөөр өвчлөгчдийн тоо (Сумдаар)

NUMBER OF INFECTIOUS DISEASE CASES (By Soms)

In the first 1 months

(Бүтэн 1 сар)

	2006 он			2007 он			2007 он / 2006 он
	Бүгд Total	гепатит hepatitis	мэнэн meningitis	Бүгд Total	гепатит hepatitis	мэнэн meningitis	
Алтанбулаг				1			
Аргалант							
Архуст				1			
Батсүмбэр				1			
Баян	1						
Баяндэлгэр							
Баянжаргалан	1						
Баян-Өнжүүл	1						
Баянхангай	1			1			
Баянцагаан	2	1		2			
Баянцогт							
Баянчандмань				3	3		
Борнуур				1			
Бүрэн							
Дэлгэрхаан							
Жаргалант	2			21			1050.0%
Заамар							
Лун							
Мөнгөнморьт				1	1		
Өндөрширээт							
Сүмбэр	1			2			
Сэргэлэн							
Угтаал	2	1					
Цээл				1			
Эрдэнэ	4	1					
Эрдэнэсант							
Зуунмод	42			93	4		221.4%
Аймгийн дүн	57	3		128	8		224.6%

Оны эхний 1 сард нийт гарсан халдварт өвчлөлд улаанууд 67.9%, халдварт шар 6.25%, сүрьеэ 3,90%, бэлгийн замын өвчлөлүүд 14.8 %-ийг эзлэн, 10000 хүнд ногдох өвчлөл аймгийн дундаж 12 байгаа бол: Зуунмод суманд 54, Жаргалант суманд 37, ногдож байгаа бол, Халдварт шар аймгийн дундаж 1 байхад Баянчандмань 9, Мөнгөнморьт 5 гарчээ.

Халдварт өвчнөөр өвчлөгчдийн тоо (Сумдаар)
NUMBER OF INFECTIOUS DISEASE CASES (By SOMS)
In the first 1 months

	Бүгд Total	(Бүтэн 1 сар)												
		Вируст гепатит viral hepatitis	Халдварт мэнин цэцэг bacterial meningitis	Салхин цацэг chicken- pox	Цусан суулга y-senter	Гахай хавадар mumps	Улаан бурхан measles	Елом yolom	Сүрьеэ tuber- culosis	Бруцеллез brucel- iosis	Тэмбүү syphilis	Хүйтэн гоног- rhea	Рихомо иаз, trich- omoniasis	Бусад өвчлөл other
Алтанбулаг	1											1		
Аргалант														
Архуст	1											1		
Батсүмбэр	1								1					
Баян														
Баяндэлгэр														
Баянжаргалан														
Баян-Өнжүүл														
Баянхангай	1												1	
Баянцагаан	2								1				1	
Баянцогт														
Баянчандмань	3	3												
Борнуур	1								1					
Бүрэн														
Дэлгэрхаан														
Жаргалант	21												21	
Заамар														
Лүн														
Мөнгөнморьт	1	1												
Өндөрширээт														
Сүмбэр	2										2			
Сэргэлэн														
Угтаал														
Цээл	1												1	
Эрдэнэ														
Эрдэнэсант														
Зуунмод	93	4		8	1				2		3	4	5	66
Аймгийн дүн	128	8		8	1				5		7	4	8	87
Нийт өвчлөлд														
Эзлэх хувь	100.0	6.25		6.25	0.78				3.91		5.47	3.13	6.25	67.97

1 0 0 0 0 хүн тутмаас халдварт өвчнөөр өвчлөгчид
INFECTIOUS DISEASES PER 10000 POPULATION

Сумдаар (By-Soms)	(Бүтэн 1 сар)										
	Вируст гепатит			Viral hepatitis							
	2005	2006	2007	2005	2006	2007					
Алтанбулаг		7			3						
Аргалант											
Архуст											
Батсүмбэр		2									
Баян			5								
Баяндэлгэр		8									
Баянжаргалан			6								
Баян-Өнжүүл		8	4		8						
Баянхангай			7								
Баянцагаан			9			4					
Баянцогт		5									
Баянчандмань		6		9		9					
Борнуур		2									
Бүрэн											
Дэлгэрхаан											
Жаргалант		5	3	3	7						
Заамар		7			2						
Лүн											
Мөнгөнморьт				5		5					
Өндөрширээт											
Сүмбэр			6								
Сэргэлэн											
Угтаал			8			4					
Цээл											
Эрдэнэ			1	2		3					
Эрдэнэсант											
Зуунмод		2	6	2	9	5	4	1	4		3
Аймгийн дүн		6	6	1	2	3	0	1			

Халдварт бус өвчлөл 1841 гарсны 44.4 хувь нь Зуунмод суманд, Бүрэн, Алтанбулаг, Жаргалант сумдад 7.49-4.07 хувь нь ногдож, эдгээр 3 суманд нийт тохиолдлын 17.1 хувь нь ногдов.

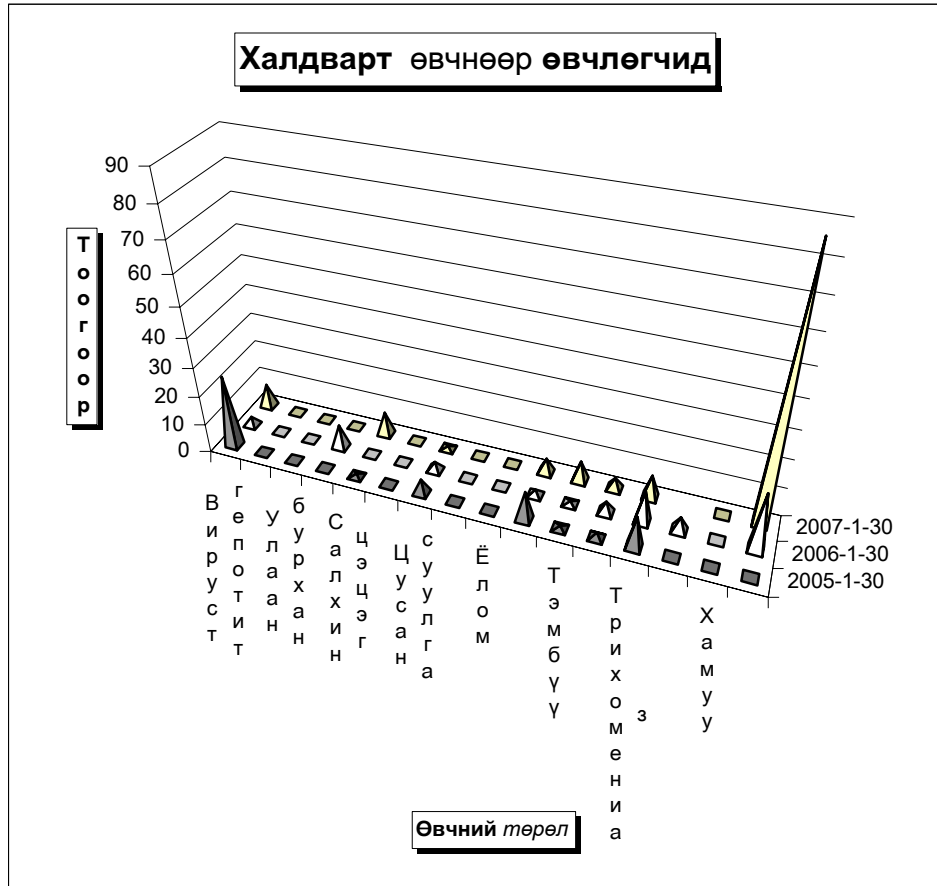

Эмнэлэг, хяналтын зарим үйл ажиллагаа (Сумдаар)

	Эмнэл- гийн үзлэг бүгд	ү ү н э э		Хянал- шинээр		ү ү н э э с		Дархлаажуулалт		Ор	Түргэн туслам жүйн дууд- лага	Халд- варт бус өвчлөл бүгд	
		урьд- чилан сэргий- лэх	идэвх- тэй хяналт	танд бай- гаа жир- мэсэн бүгд	хянал- танд авсан	эхний сар- тайд	4-6	х а м р а г з д о в х а н л х	х а м р а г д с а н				хувь
Алтанбулаг	274	35	14	10	3	3		7	6	85.7%	376	85	75
Аргалант	285	29	2	9	3	3		6	6	100.0%	265	41	10
Архуст	97	20		8				6	6	100.0%	97	18	31
Батсүмбэр	423		49	55	12	11	1	17	17	100.0%	433	82	34
Баян	271	58		11	2	2		7	7	100.0%	424	55	16
Баяндэлгэр	237	32	19	8	2	2					236	20	21
Баянжаргалан	89		3	10	1	1		9	9	100.0%	269	11	35
Баян-Өнжүүл	564	271	4	16	3	3		6	6	100.0%	160	30	20
Баянхангай	532	404	8	18	1	1		9	9	100.0%	177	27	20
Баянцагаан	265	77	25	11	2	2		6	5	83.3%	288	22	60
Баянцогт	410	143	130	14	7	6	1	10	8	80.0%	297	23	68
Баянчандмань	637	145	95	23	10	10		17	15	88.2%	254	99	28
Борнуур	462		5	23	10	8	2	16	16	100.0%	496	73	20
Бүрэн	212	68	19	25	3	3		11	11	100.0%	165	19	103
Дэлгэрхаан	629	319	10	15	6	6		14	14	100.0%	418	64	18
Жаргалант	315	13	39	41	14	11	3	28	27	96.4%	536	30	138
Заамар	588	56	41	37	10	10		25	25	100.0%	376	93	65
Лун	730	333	81	21	5	5		9	9	100.0%	294	20	31
Мөнгөнморьт	135	52	40	15	5	5		7	7	100.0%	286	20	8
Өндөрширээт	302	49	28	16	2	2		5	5	100.0%	397	16	64
Сүмбэр	389	220	4	11	4	4		2	2	100.0%	271	33	7
Сэргэлэн	410	252	31	9	5	5		3	3	100.0%	184	5	15
Угтаал	497	140	20	16	6	5	1	12	12	100.0%	305	50	56
Цээл	492	84	24	15	1	1		11	11	100.0%	350	46	28
Эрдэнэ	533	252	36	25	7	7		14	14	100.0%	272	53	30
Эрдэнэсант	1039	656	116	26	12	12		22	22	100.0%	539	31	23
Зуунмод	8707	2928	711	135	41	37	4	17	16	94.1%	4410	577	817
Аймгийн дүн	19524	6636	1554	623	177	165	12	296	288	97.3%	12575	1643	1841

Эмнэлэг, хяналтын зарим үйл ажиллагаа-2. (Сумдаар)

	Эмнэл- гийн үзлэг бүгд	ү ү н э э с							Төрөх- ийн өмнөх байранд амарсан эх	Ор хоног	Түргэн туслам жүйн дууд- лага	Үүнээс: Алсын дууд- лага	5 хүртлэх насны хүүхдийн Халдварт бус суул- галт	амьсгал- ын цочмог халдварт өвчин	Хорт хавдар нас баралт	
		Багийн эмчийн	Сумын бага эмчийн	Сумын эх баригч бага эмчийн	Сумын их эмчийн	Өрх- ийн эмчийн үзлэг	Аймгийн Нэгдсэн эмнэл- гийн	Бусад								
																Халдварт бус суул- галт
Алтанбулаг	274	23	48	47	156					85	17		27			
Аргалант	285	60	149	76					1	4	41	17				
Архуст	97		45	10	42				2	17	18	9	3	15		
Батсүмбэр	423	169	133	18	103				4	28	82	14		25		
Баян	271	139		132					2	28	55	12		7		
Баяндэлгэр	237	30	69	138					2	18	20	4				
Баянжаргалан	89	35		29	25						11	4				
Баян-Өнжүүл	564	80	84	200	200				3	18	30	11		20		
Баянхангай	532	220	150	63	99						27	17		3		
Баянцагаан	265	224		41					1	7	22	8		16		
Баянцогт	410	153		48	209				2	15	23	13	1	20		
Баянчандмань	637	377	47		213				4	18	99	27		19		
Борнуур	462	400	12	36	14						73	23		11		
Бүрэн	212	130	36		46				2	7	19	11		18		
Дэлгэрхаан	629		374	45	210						64	22	2	10		
Жаргалант	315				315						30	20		60		
Заамар	588	207	143	159	79						93	21		15		
Лун	730	512		106	112						20	13		4		
Мөнгөнморьт	135	40	20	52	23				1	3	20	10		2		
Өндөрширээт	302	78	25	66	133						16	10		10		
Сүмбэр	389	278		95	16						33	10		6		
Сэргэлэн	410	96		50	264				2	14	5	3				
Угтаал	497	226	40	86	145				1	4	50	23	1	14		
Цээл	492	110		174	208						46	11	1	19		
Эрдэнэ	533	241	99	92	101						53	13		8		
Эрдэнэсант	1039	603		253	183				4	15	31	20		9		
Зуунмод	8707	х	х	х	3183	5468	56	8	25	577	22	49	2	3		
Аймгийн дүн	19524	4431	1474	2016	2896	3183	5468	56	39	221	1643	385	8	387	7	5
Дүнгээс: Төв бүс	10220	423	132	338	620	3183	5468	56	14	64	719	61		112	2	3
бүс- Хойт бүс	2921	1437	341	273	870				11	65	381	124	1	141	2	1
үүдээр Баруун бүс	5021	2086	768	952	1215				7	26	366	148	4	102	1	1
Зүүн бүс	1362	485	233	453	191				7	66	177	52	3	32	2	1

Зуунмод сумын Өрхийн эмнэлэгүүдийн
2007 оны эхний 1 сарын мэдээлэл.

		1-р баг Энэрэлт ач	2,4-р баг Дэлгэр- ланс	3,5-р баг Биндэр ьяа	6-р баг Баруун зуунмод	Дүн	
Төрсөн эх	Эмнэлэгт	6	2	8	2	18	
	Гэрт	0	0	0	0	0	
Төрүүлсэн хүүхэд	Амьд	6	2	8	2	18	
	Гүйцэт Дутуу	0 0	0 0	0 0	- -	- -	
Нас барсан	Бүгд	3	1	2	1	7	
	үүнээс	0 настай					-
		1- 4 настай					-
		5- 7 настай					-
		8 - 16 настай					-
		17 -с дээш настай	3	1	2	1	7
Бүгд	0	0	0		-		
Эмнэлэгт нас барсан	үүнээс	0 настай				-	
		1- 4 настай				-	
		5- с дээш настай			0		-
		Хоног болоогүй			0		-
		үүнээс 0-4 настай					-
Бүртгэгдсэн өвчлөл							
Үзлэг бүгд		871	947	866	499	3,183	
Цочмог халдварт өвчин	Бүгд	29	13	24	13	79	
	үүнээс	Халдварт шар	1	1	2		4
		Мэнин					-
		Корь					-
		Төрсний дараах үжил					-
		Сепсис					-
		Цусан суулга			1		1
		Сальмонеллөз					-
		Сахуу					-
		Саа					-
		Салхин цэцэг	5	1	1	1	8
		Улаан эсэргэнэ					-
		Гахай хавдар					-
		Елом					-
		Улаанууд	23	11	20	12	66
		Хүйн үрэвсэл					-
Мөөгөнцөр					-		
Нийгмийн халдварт өвчин	Бүгд	0	2	2	2	6	
	Ү ү н э э с	Сүрьеэ		1		1	2
		Бруцеллөз					-
		Тэмбүү		1	2		3
		Хамуу					-
							-
		Трихомониаз					-
Заг хүйтэн	0	-	0	1	1		



Гэмт хэрэг

Цагдаагийн байгууллагын мэдээгээр оны эхний 1 сард аймгийн хэмжээнд **63** гэмт хэрэг бүртгэгдэж **51 хүн** холбогдож төр, иргэдийн өмчид **37.5** сая ₮-ийн **хохирол** учирлаа. Гарсан гэмт хэргийн **33.33** хувь нь хулгай, **30.16** хувь нь иргэний эрүүл мэнд эрх чөлөөний хэрэг, **9.52** хувь нь замын осол, **6.35** хувь нь танхай дээрэм, **3.17** хувь нь хүн амины хэрэг, **16.07** хувь нь бусад хэрэг эзлэв.

Борнуур, Мөнгөнморьт, Алтанбулаг, Жаргалант, Угтаал сумдад 10000 хүнд **17-38** гэмт хэрэг ногдсон нь аймгийн дунджаас (10) харьцангуй их байна. Гэмт хэргийн илрүүлэлт **82.54** хувьтай байгаа нь 2006 оны мөн үеэс **20.04** нэгжээр **нэмэгдлээ**. Гарсан гэмт хэрэг 2006 оны мөн үеэс **7** хэргээр **өсөв**.

Зуунмод суманд 18-35 насны 79, 36-аас дээш насны 35 нийт 114 хүн эрүүлжүүлэгдэв.

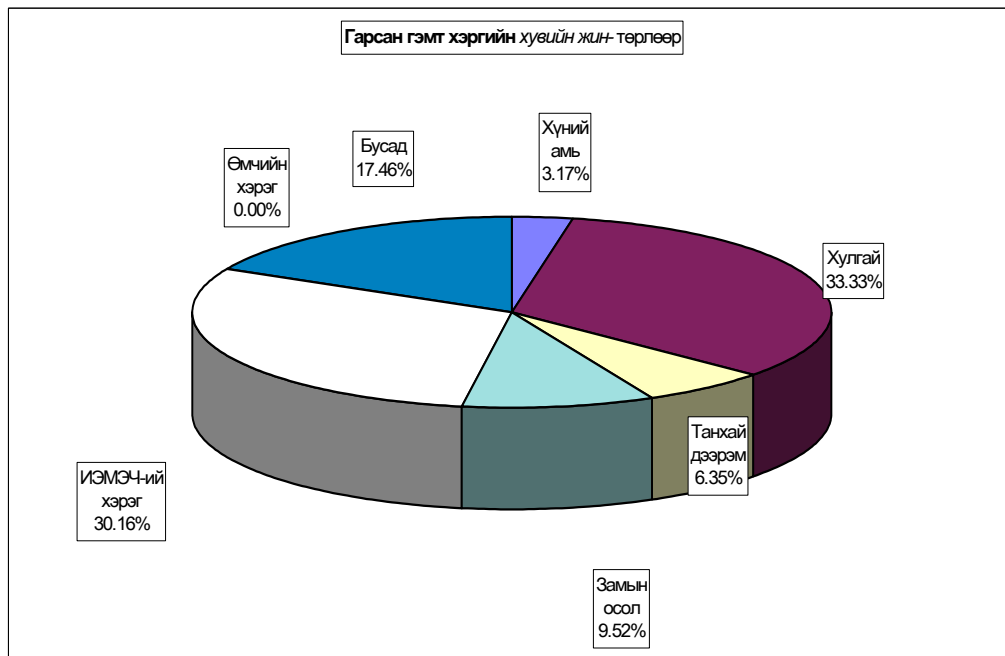

Бүртгэгдсэн гэмт хэрэг, төрлөөр - Number of offences committed, by types

In first 01 months by coms	Гэмт хэрэг бүгд Offen- ces total	1 сард In January	хүний амь тан murder	Ү ү н э э с - o f w h i c h								Ил- рээ- гүй хэрэг Closing offences	10000 хүнд носдох хэрэг Number of offences per 10000 population of 16 and above ages
				хуурай- theft		тэнхэд, дээрэм indecent, robbery	хуучин rape	замын осол crimes against safety of traffic move- ment	ИЗМ- ЭЧ хэрэг offences against the health of indi- viduals	өмчийн хэрэг offences in the pro- perty	бусад other		
				бүгд total	үүнээс малын of which animals								
Алтанбулаг	4	4		2	2	1				1		2	18
Аргалант	1	1								1			7
Архуст	1	1		1	1								11
Батсүмбэр	5	5	1	2	2	1				1		2	7
Баян	1	1										1	17
Баяндалгар	1	1		1	1								12
Баянжаргалан													-
Баян-Финжүүл	3	3		1	1	1				1			-
Баянхангай													-
Баянцагаан													-
Баянцогт													12
Баянчандмань	3	3							2	1			-
Борнуур	4	4	1	1	1		1			1			38
Бүрэн													2
Дэлгэрхаан	5	5		2	2					2		1	13
Жаргалант	1	1		1	1								17
Заамар	5	5		3	2					2			8
Лун	3	3		1	1				1			1	7
Мөнгөнморьт	1	1				1							23
Өндөрширээт	1	1							1				-
Сүмбэр													12
Сэргэлэн	3	3		2	2					1		2	6
Угтаал	2	2		1	1					1			17
Цээл	1	1								1			-
Эрдэнэ	4	4		2	1				1			1	10
Эрдэнэсант													13
Зуунмод	14	14		1			1	1	6		5	2	13
ЗХХ газар													
Аймгийн дүн	63	63	2	21	18	4	2	6	19		9	11	10
2006	56	56	2	35	21	1		4	3	2	9	21	9
2005	61	61	35	35	15	6	1		7	3	-26	13	10
2004	88	88	2	48	25	8	1	2	10	1	16	11	14
Хувийн 2007он	100%	100.0%	3.17%	33.33%	28.57%	6.35%	3.17%	9.52%	30.16%		14.29%	17.46%	
2006 он	100%	100.0%	3.57%	62.50%	37.50%	1.79%		7.14%	5.36%	3.57%	16.07%	37.50%	
жин 2005 он	100%	100.0%	57.38%	57.38%	24.59%	9.84%	1.64%		11.48%	4.92%	-42.62%	21.31%	
2004 он	100%	100.0%	2.27%	54.55%	28.41%	9.09%	1.14%	2.27%	11.36%	1.14%	18.18%	12.50%	
Зөрүү 2007-2006	7	7		-14	-3	3	2	2	16	-2		-10	1
(тоогоор) 2007-2005	2	2	-33	-14	3	-2	1	6	12	-3	35	-2	0
2007-2004	-25	-25		-27	-7	-4	1	4	9	-1	-7		-4
Зөрүү 2007-2006			-0.40%	-29.17%	-8.93%	4.56%	3.17%	2.38%	24.80%	-3.57%	-1.79%	-20.04%	
(нэгжээр) 2007-2005			-54.20%	-24.04%	3.98%	-3.49%	1.54%	9.52%	18.68%	-4.92%	56.91%	-3.85%	
2007-2005			0.90%	-21.21%	0.16%	-2.74%	2.04%	7.25%	18.80%	-1.14%	-3.90%	4.96%	

Тайлбар: ИЭМЭЧ - Иргэний эрүүл мэнд эрх чөлөө

Гэмт хэрэгт холбогдогчийн насны бүтэц

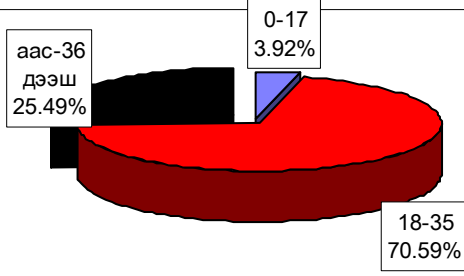

Гэмт хэргийн гаралт

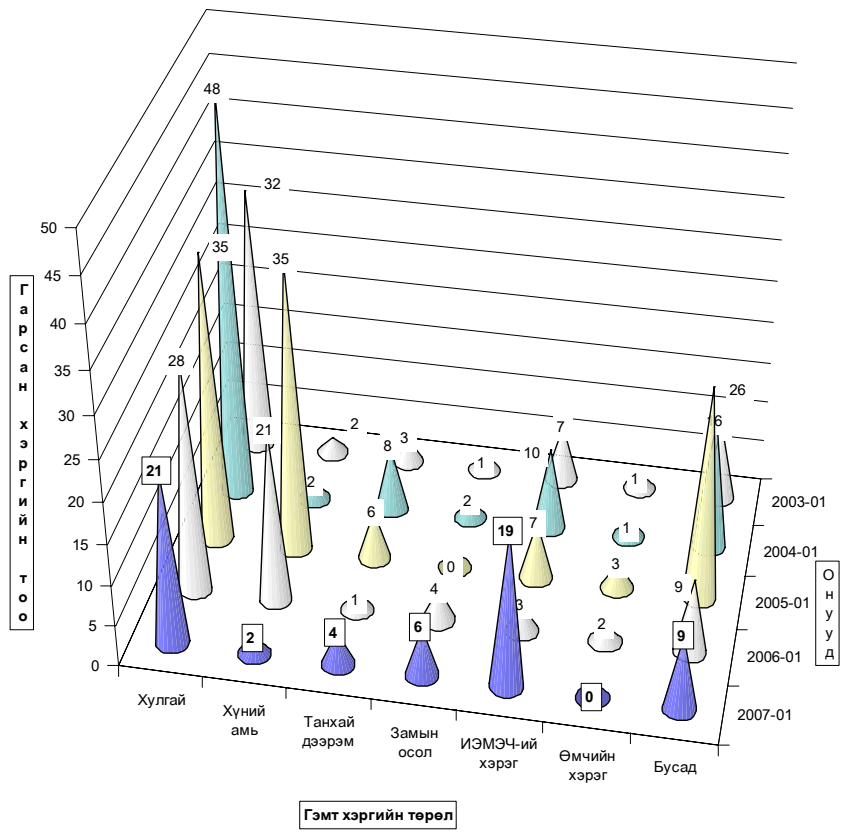

Гарсан гэмт хэргийн 3.9 хувь нь бүлгээр; 31.4 хувь нь согтуугаар үйлдэгджээ. Гэмт хэргийн улмаас 7 хүн нас барж ; 13 хүн гэмтлээ.

Гэмт хэрэгт холбогдогчийн 3.9 хувь нь урьд ял шийтгэл эдэлж байсан хүмүүс эзлэв.

Гэмт хэргээс учирсан хохирол, холбогдогч, үйлдэл - сумаар
Total amount of damage caused by offences; number of offenders; commits

In first 01 months by coms	Учирсан бүх хохирол (мян.төг)	үүнээс иргэдэд	Хүн		Бүх холбог- догч	Үйлдээдсэн хэрэг				Урьд ял шийтгэл эдэлж байсан хүн		Гарсан бүх гэмт хэрэгт ээлэх %	Зөрүү Change (+,-) 2007-01 2006-01		
			нас бар- сан	гэмт- сэн		бүлгээр		согтуугаар		тоо	хэрэгт ээлэх%			тоо	хэрэгт ээлэх%
						тоо	хэрэгт ээлэх%	тоо	хэрэгт ээлэх%						
			Total amount of damage (thous.tog)	of whom to indivi- duals		People		Crime committed by						Criminal charge pe- riod did not expired	
Алтанбулаг	1000.0	1000.0			2				1	50.0%			3.9%		
Аргалант					1								2.0%	-3	
Архуст	2100.0	2100.0													
Батсүмбэр	800.0	800.0			3				2	66.7%			5.9%	3	
Баян					1				1	100.0%			2.0%	-1	
Баяндэлгэр														-1	
Баянжаргалан														-1	
Баян-Өнжүүл	1400.0	1400.0			2				3	100.0%			5.9%	3	
Баянхангай														-2	
Баянцагаан														-1	
Баянцогт															
Баянчандмань	2871.0	2871.0			1				3				5.9%	1	
Борнуур	3300.0	3300.0			1				4				7.8%	4	
Бүрэн															
Дэлгэрхаан	815.0	815.0			2				5				9.8%		
Жаргалант	200.0	200.0			1				1				2.0%	-1	
Заамар	5028.0	2050.0							4				7.8%	5	
Лүн	3650.0	3650.0							2				3.9%	3	
Мөнгөнморьт	1000.0	1000.0							1	100.0%			2.0%	-4	
Өндөрширээт									1				2.0%	1	
Сүмбэр														-1	
Сэргэлэн	2100.0	2100.0							2				3.9%	2	
Угтаал	400.0	400.0			1				2				3.9%	1	
Цээл									1				2.0%	-2	
Эрдэнэ	2400.0	2400.0			2				3				5.9%	3	
Эрдэнэсант														-1	
Зуунмод	10455.0	2455.0			2				4				23.5%		
ЗХХ газар														-1	
Аймгийн дүн	37519	26541			7	13	51	2	3.9%	16	31.4%	2	3.9%	100.0%	7
2006	31801.7	20077.1			10	10	46	6	13.0%	13	28.3%	2	4.3%		
2005	177362.9	26749.4			7	12	52	16	30.8%	12	23.1%	5	9.6%		
2004	32047.6	22695.3			13	27	81	10	12.3%	33	40.7%	7	8.6%		
Зөрүү 2007-2006 (тоогоор)	5717.3	6463.9			-3	3	5	-4		3					
2007-2005	-139843.9	-208.4				1	-1	-14		4			-3		
2007-2004	5471.4	3845.7			-6	-14	-30	-8		-17			-5		
Зөрүү 2007-2006 (хувиар)	18.0%	32.2%			-30.0%	30.0%	10.9%	-66.7%		23.1%			-60.0%		
2007-2005	-78.8%	-0.8%				8.3%	-1.9%	-87.5%		33.3%			-71.4%		
2007-2004	17.1%	16.9%			-46.2%	-51.9%	-37.0%	-80.0%		-51.5%					
Зөрүү 2007-2006 (нагжээр)															
2007-2005															
2007-2004															

Хэрэгт холбогдогчийн хүйс, нас, нийгмийн байдал, боловсрол - сумдаар

	Бүх холбог- догч	Ү ү н з э с											
		эмэг- тэй	Насны бүлгээр			Ажил мэргэжил				Боловсролоор			
			14-17	18-35	36-аас дээш	Ажил- чин, малчин	Албан хаагч	Ажил, сургуу- льгүй	Бусад	Дээд	Дунд	Бага	Болов- срол- гүй
			female	by age group			by occupation				by educational level		
nders	14-17	18-30	36-and above age	Worker, herd- men	Offi- cer	Unemplo- yed,une- educated	Others	Higher educa- tion	Completed second ary school	Unedu- cated primary school persons			
Алтанбулаг	2		1	1	2					1		1	
Аргалант	1		1			1				1			
Архуст													
Батсүмбэр	3		2	1	1			2			3		
Баян	1			1				1				1	
Баяндэлгэр													
Баянжаргалан													
Баян-Өнжүүл	3		2	1	2			1			2	1	
Баянхангай													
Баянцагаан													
Баянцогт													
Баянчандмань	3		2	1	2			1			2	1	
Борнуур	4		3	1	3			1			4		
Бүрэн													
Дэлгэрхаан	5		3	2	1	2	2		2	1		2	
Жаргалант	1			1	1							1	
Заамар	4		3	1	3			1		1	2	1	
Лүн	2		2		2						2		
Менгэнморьт	1		1					1			1		
Өндөрширээт	1		1		1						1		
Сүмбэр													
Сэргэлэн	2		2		1			1			1	1	
Утгаал	2		1	1	1			1			2		
Шээл	1		1		1			1			1		
Эрдэнэ	3		1	2		2		1			2	1	
Эрдэнэсант													
Зуунмод	12		1	9	2	4	1	6	1	2	6	1	3
ЗХХ газар													
Аймгийн дүн	51		2	36	13	26	4	20	1	6	30	5	10
2006	46			19	2	2	1	25	18		15	6	13
2005	52	5		21		2	4	33	13	1	16	16	12
2004	81	3		31	10	3		33	45	6	36	10	33
Зөрүү 2007-2006	5		2	17	11	24	3	-5	-17	6	15	-1	-3
(тоогоор) 2007-2005	-1	-5	2	15	13	24		-13	-12	5	14	-11	-2
2007-2004	-30	-3	2	5	3	23	4	-13	-44		-6	-5	-23
Зөрүү 2007-2006	10.9%			89.5%	550.0%	1200.0%	####	-20.0%	-94.4%		####	-16.7%	-23.1%
(хувиар) 2007-2005	-1.9%	-100.0%		71.4%		1200.0%		-39.4%	-92.3%	500.0%	87.5%	-68.8%	-16.7%
2007-2004	-37.0%	-100.0%		16.1%	30.0%	766.7%		-39.4%	-97.8%		-16.7%	-50.0%	-69.7%

Хэрэгт холбогдогчийн хүйс, нас, нийгмийн байдал, боловсрол.

(сумаар, хувиар)

	эмээ-тэй	Насаар			Ажил мэргэжил				Боловсрол			
		14-17	18-35	36-аас дээш	Ажилчин малчин	Албан хаагч	Ажил сургуульгүй	Бусад	Дээд	Дунд	Бага	Боловсролгүй
		by age group			by occupation				by educational level			
female	14-17	18-35	36-and above age	Worker, herdmen	Officer	Unemployed, uneducated	Others	Higher education	Completed secondary school	primary school	Uneducated persons	
Алтанбулаг		50.0%	50.0%	100.0%						50.0%	50.0%	
Аргалант		100.0%				100.0%		100.0%				
Архуст												
Батсүмбэр		66.7%	33.3%	33.3%			66.7%			100.0%		
Баян			100.0%				100.0%				100.0%	
Баяндалгэр												
Баянжаргалан												
Баян-Өнжүүл		66.7%	33.3%	66.7%			33.3%			66.7%	33.3%	
Баянхангай												
Баянцагаан												
Баянцогт												
Баянчандмань		66.7%	33.3%	66.7%			33.3%			66.7%	33.3%	
Борнуур		75.0%	25.0%	75.0%			25.0%			100.0%		
Бүрэн												
Далгархаан		60.0%	40.0%	20.0%	40.0%		40.0%		40.0%	20.0%	40.0%	
Жаргалант				100.0%	100.0%						100.0%	
Заамар		75.0%	25.0%	75.0%			25.0%		25.0%	50.0%	25.0%	
Лун		100.0%		100.0%						100.0%		
Менгномьрт		100.0%					100.0%			100.0%		
Өндөрширээт		100.0%		100.0%						100.0%		
Сүмбэр												
Сэргэлэн		100.0%		50.0%			50.0%			50.0%	50.0%	
Утгаал		50.0%	50.0%	50.0%			50.0%			100.0%		
Цаал		100.0%					100.0%				100.0%	
Эрдэнэ	33.3%	66.7%		66.7%			33.3%			66.7%	33.3%	
Эрдэнэсант												
Зуунмод	8.3%	75.0%	16.7%	33.3%	8.3%		50.0%	8.3%	16.7%	50.0%	8.3%	
ЗХХ газар												
Аймгийн дүн		3.92%	70.59%	25.49%	50.98%	7.84%	39.22%	1.96%	11.76%	58.82%	9.80%	19.61%
2006		41.30%	4.35%	4.35%	2.17%	54.35%	39.13%			32.61%	13.04%	28.26%
2005	9.62%	40.38%		3.85%	7.69%	63.46%	25.00%	1.92%		30.77%	30.77%	23.08%
2004	3.70%	38.27%	12.35%	3.70%		40.74%	55.56%	7.41%		44.44%	12.35%	40.74%
Зөрүү 2007-2006	-7.69%	-0.92%	-5.02%	5.94%	-0.67%	-1.67%	9.53%	-7.19%	2.68%	-9.11%	4.60%	1.84%
(нагжээр) 2007-2005	-2.47%	4.99%	-13.85%	8.86%	-13.82%	-1.53%	12.24%	3.11%	-0.89%	13.61%	-0.89%	-11.84%
2007-2004	-6.90%	0.42%	-6.24%	5.82%	-8.44%	-4.03%	12.26%	0.21%	-0.37%	-5.65%	-5.89%	11.92%

Хэрэг гарсан газар, өдөр, цаг.

Он-Year		Газар-Place			Өдөр-Days			Цаг-Hours			
		Гудамж талбайд street	Албан газар office	Гэр, орон сууцанд dwelling	Ажлын work	Амралтын weekend	Баяр ёслолын celebrate	07-13	13-19	19-22	22-06
2007	Тоо	1	1	9				9	6	8	33
2006		1	1	9				9	6	8	33
2005		7	3	14				8	14	9	30
2004		6	2	25				12	19	13	44
2007	Хувийн жин	1.59%	1.59%	14.29%				14.29%	9.52%	12.70%	52.38%
2006		1.79%	1.79%	16.07%				16.07%	10.71%	14.29%	58.93%
2005		11.48%	4.92%	22.95%				13.11%	22.95%	14.75%	49.18%
2004		6.82%	2.27%	28.41%				13.64%	21.59%	14.77%	50.00%
2007-2006	Зөрүү (тоогоор)	-6	-2	-5				1	-8	-1	3
2007-2005		-5	-1	-16				-3	-13	-5	-11
2007-2004											
2007-2006	Зөрүү (нагжээр)	-0.20%	-0.20%	-1.79%				-1.79%	-1.19%	-1.59%	-6.55%
2007-2005		-9.89%	-3.33%	-8.67%				1.17%	-13.43%	-2.06%	3.20%
2007-2004		-5.23%	-0.69%	-14.12%				0.65%	-12.07%	-2.07%	2.38%

Бусад

Стандарт, хэмжилзүй.

Аймгийн Стандартчилал хэмжилзүйн төвийн үйл ажиллагааны статистик мэдээ
(2007 оны эхний 1 сард)

Үзүүлэлтүүд	2005-1	2006-1	2007-1	Хувь
1 Тохирлын баталгаажуулалт				
Үйлчилгээний баталгаажуулалт				
-тохирлын гэрчилгээ	10	19	13	68.42%
Бүтээгдэхүүний баталгаажуулалт				
-дотоодын бүтээгдэхүүн			10	
-импортын бүтээгдэхүүн				
-экспортын бүтээгдэхүүн				
2 Хэмжих хэрэгслийн баталгаажуулалт				
Цулын хэмжүүр				
-жин	6	53		
-туухай	8	29		
Эзэлхүүн зарцуулалтын хэмжүүр				
-түгээгүүрийн хошуу	2	5		
-мерник	1			
-сүмбэн метр	1	1		
Цахилгаан хэмжүүр				
-нэг фазын тоолуур		9	7	77.78%
-гурванг фазын тоолуур				
3 Сорилт шинжилгээ				
-дээжийн тоо	2	1		
-шинжилсэн үзүүлэлтийн тоо	18	6		
4 Стандартын салбар сангийн үйлчилгээ				
-аж ахуйн нэгж иргэдийн тоо	20			

Санхүүгийн хяналт, шалгалт

Санхүүгийн хянан шалгах хэлтэс 2007 оны эхний 1 сард **4** байгууллагад хяналт, шалгалт хийж **287.8** мянган ₮-ийн төлбөр зөрчил илэрч төлүүлбэл зохих төлбөрийн барагдуулалт **0.0** % гарлаа.

Аймгийн МХГ-ын Санхүүгийн хяналт шалгалтын хэлтсийн баримтын шалгалтын
актын биелэлтийн 2007 оны эхний 01 сарын мэдээ

	Төлбөр зөрчлийн нийт дүн	Төлүүлбэл зохих төлбөрийн дүн	Үүнээс		Барагдуулсан		дутуу төлөлт		Биелэлтийн хувь
			Төсөвт	Тухайн байгуулл агад	Төсөвт	Тухайн байгуулл агад	Төсөвт	Тухайн байгуулл агад	
1 Төв аймгийн Иргэний бүртгэл мэдээллийн алба	136.8	136.8	136.8				136.8		0.0%
2 Төв аймгийн Мэдээлэл технологийн төв	111.0	111.0	111.0				111.0		0.0%
3 Төв аймгийн Байгаль орчны алба	40.0	40.0	40.0				40.0		0.0%
4 Статистикийн хэлтэс							зөрчил төлбөр илрээгүй		0.0%
5 Чандмань төв ДЭХУ							хийг хийгдэж байна		0.0%
6 Мон-Си - ХХК							шалгалт хийгдэж байна		0.0%
2007-01 сарын дүн	287.8	287.8	287.8	0.0	0.0	0.0	287.8	0.0	0.0%
урьд онуудын үлдэгдлээс барагдсан дүн		19 508.2	19 308.2	200.0	937.7	0.0	18 370.5	200.0	4.81%

Шүүхийн шийдвэр гүйцэтгэл

Шүүхийн шийдвэр гүйцэтгэлийн албаны 2007 оны эхний 1 сарын мэдээгээр ажиллагаа хийгдэж байгаа 736 гүйцэтгэх хуудсанд нийт 765.5 сая ₮-ийн төлбөр тэтгэлэг ногдов. Үүнээс 10 гүйцэтгэх хуудсанд ногдох 13,6 □□□□□□ ₮-ийн материалд шүүхийн байцаан шийтгэх ажиллагаа хийгдэж, биелүүлбэл зохих 726 гүйцэтгэх хуудасны 751.9 сая ₮-өөс 14,4 сая ₮-ийг биелүүлж, бодит биелэлтийн хувь 4.0 болов.

Аймгийн шүүхийн шийдвэр гүйцэтгэлийн
ажлын 2007 оны I сарын мэдээ.

		Ажиллагаа хийгдэж байгаа материал		Хасагдах БША хийгдэж байгаа		Биелүүлбэл зохих		Бодитой биелүүлсэн		Бодит биелэлтийн хувь	Үлдэгдэл	
		Гүйцэтгэх хуудасны тоо	мянган-₮	Гүйцэтгэх хуудасны тоо	мянган-₮	Гүйцэтгэх хуудасны тоо	мянган-₮	Гүйцэтгэх хуудасны тоо	мянган-₮		Гүйцэтгэх хуудасны тоо	мянган-₮
2004		883	452670.8	57	25582.9	826	427087.9	35	13632.5	4.20%	791	413455.4
005		772	360112.8	27	19883.8	745	340229	37	23595.4	6.90%	708	316633.6
2006	Шийдвэр гүйцэтгэлийн журмаар төлүүлэх нийт төлбөр тэтгэлэг бүгд	646	329780.7	2	1082.8	644	328697.9	36	20996.4	6.4%	608	307701.5
2007		736	765489.8	10	13610.1	726	751879.7	37	14423.9	1.9%	689	737455.8
Ү	Банкны байгууллагад төлөх	34	41356.3	1	1886.1	33	155051.2	1	6154.5	4.0%	32	148896.7
н	Нийгмийн даатгалын байгууллагад төлөх	4	36785.8			4	48132.8				4	48132.8
э	Татварын болон орон нутгийн төсөвт орох	67	69832.1	1	20.0	66	183235.7	9	704.0	0.4%	57	182531.7

Тайлбар: БША- Байцаан шийтгэх ажиллагаа хийгдэж байгаа

Дундаж цалин

Аймгийн хэмжээгээр 2006 оны IV улирлын цалингийн түүвэр судалгаанд эдийн засгийн төрөл бүрийн үйл ажиллагаа явуулдаг 42 аж ахуй нэгж, байгууллага хамрагдаж сарын дундаж цалин 83.8 мянган ₮ болж 2005 оны мөн үеэс 8.1 хувь буюу 6.3 мянган ₮-өөр нэмэгдлээ.

2006 оны 4 дугаар улирлын дундаж Цалингийн түүвэр судалгаа

Сарын дундаж цалин мян.төг	Удирдах ажилтан	Мэргэжилт эн	Инженер техникийн ажилтан	Туслах ажилтан	Үйлчилгээний ажилтан	ХАА,ан агнуурын ажилчин	Үйлдвэрлэ лийн ажилчин	Машин тоног/тех- усрагч	Энгийн ба бусад ажилчин	Бүгд	Үүнээс: эмэгтэй
ХАА-н ан агнуур	91.7	86.1	76.8	60	75.1	110.6				97.8	102.7
Уул уурхайн олборлох үйлдвэр	100.0	40.0					97.4			87.3	65.7
Боловсруулах үйлдвэр	70.0	123.3	81.3	28.3	60.0					59.0	73.5
Цахилгаан, хий үйлдвэрлэл, ус хангамж	121.9	159.5	95.4	66.0					65.7	71.0	100.6
Бөөний, жижиглэн худалдаа, гэр ахуйн барааны засвар	90.1	88.3	51.4	51.0			60.0		41.9	60.7	78.5
Барилга	75.0	106.7	91.7	50.2	160.1	23.1	83.1	42.4	52.7	65.9	79.2
Зочид буудал, зоогийн газар	250.0				60.0					107.5	107.5
Тээвэр, холбоо, агуулахын аж ахуй	138.0	90.2	27.6	57.4				29.3		62.5	72.7
Санхүүгийн зуучлал	176.2	136.5	51.8		49.5			76.1	67.4	130.8	190.4
Үл хөдлөх хөрөнгө, түрээс, бизнесийн үйл ажиллагаа	68.9	70.6	84.3		67.3				50.0	76.1	84.3
Төрийн удирдлага, батлан хамгаалах, нийгмийн даатгал	140.0	97.2	97.3	64.0	73.6	76.6		110.0		96.2	139.1
Боловсрол	100.4	102.7		74.4	63.9				71.9	91.7	110.2
Эрүүл мэнд, нийгмийн халамж	74.3	76.6			39.5					88.0	89.4
Нийгэм бие хүнд үзүүлэх үйлчилгээ	109.3	86.6	44.6	74.1	67.7			75.8	120.1	92.2	80.2
2006 оны 4-р улирал	116.5	98.2	69.5	58.2	71.3	49.9	80.2	66.7	67.1	83.8	97.8
2005 оны 4-р улирал	97.1	80.5	66.9	49.7	49.6	50.2	62	86.6	54.1	77.5	82.4
Зөрүү	19.4	17.7	2.6	8.5	21.7	-0.4	18.2	-19.9	13.0	6.3	15.4

Статистикийн хэлтсийн

дарга

Ж.Отгончулуун