

Статистикийн хэлтэс

Н..... танаа



Төв аймгийн эдийн засаг, нийгмийн байдлын тухай **Танилцуулга**

(2007 оны эхний 02 сар)

Зуунмод

2007.03.06

Гарчиг

- Нийгэм эдийн засгийн үзүүлэлтүүд **2-3**
- Төсөв, мөнгө, зээл, хадгаламж, нийгмийн даатгал,
нийгмийн халамж **4-21**
- Хэрэглээний үнэ тариф, ХАА-н бүтээгдэхүүний үнэ **22-29**
- Ажилгүйчүүд **30-33**
- Хөдөө аж ахуй **34-38**
- Аж үйлдвэр **39-45**
- Холбоо **46-47**
- Эрүүл мэнд **48-54**
- Гэмт хэрэг **55-58**
- Бусад **59-62**

Нийгэм, эдийн засгийн үндсэн үзүүлэлтүүд.

Аймгийн эдийн засаг, нийгмийн зарим үндсэн үзүүлэлтүүдийг их багаар нь зэрэгцүүлсэн байдлаар гаргаж танилцуулгад оруулав.

	Хэмжих нэгж	Аймгийн дундаж	2007 оны 2 сар			
			хамгийн			
			их		бага	
Хүн амын нягтрал	хүн	1.2	Зуунмод	764.50	Мөнгөнморьт	0.28
			Баянчандмань	5.42	Эрдэнэ	0.43
			Сүмбэр	4.77	Сэргэлэн	0.47
			Борнуур	4.04	Баяндэлгэр	0.52
			Жаргалант	3.06	Баянөнжүүл	0.53
Төрөх насны 1000 эмэгтэйд ногдох төрөлт	хүн	1.98	Эрдэнэсант	46.67	Сэргэлэн	0.0
			Зуунмод	13.27	Дэлгэрхаан	0.0
			Угтаал	6.68	Баян	0.0
			Баянхангай	6.36	Баянцогт	0.0
			Заамар	5.65	Баянцагаан	0.0
1000 хүнд ногдох нас баралт	хүн	0.41	Баянчандмань	1.81	Баянхангай	0.0
			Зуунмод	1.64	Аргалант	0.0
			Лүн	1.21	Сэргэлэн	0.0
			Эрдэнэ	1.16	Сүмбэр	0.0
			Борнуур	1.08	Мөнгөнморьт	0.0
Хөдөлмөрийн насны 10000 хүнд ногдох ажилгүйчүүдийн тоо	хүн	123	Эрдэнэ	374	Баян	24
			Зуунмод	241	Заамар	30
			Баянжаргалан	243	Алтанбулаг	31
			Архуст	212	Баянөнжүүл	37
			Лүн	173	Өндөрширээт	34
Амьд төрсөн 1000 хүүхдэд ногдох нас баралт	хүн	0	Зуунмод	0.14	Эрдэнэсант	0.0
					Эрдэнэ	0.0
					Цээл	0.0
					Угтаал	0.0
				Сэргэлэн	0.0	
10000 хүн тутмаас халдварт өвчнөөр өвчлөгчид	хүн	6.44	Зуунмод	126.84	Эрдэнэ	0.0
			Баян	53.35	Заамар	0.0
			Жаргалант	36.73	Лүн	0.0
			Сүмбэр	29.99	Өндөрширээт	0.0
			Сэргэлэн	11.03	Бүрэн	0.0
Орон нутгийн төсвийн орлогод зарлагын эзлэх хувь	%	12.92%	Батсүмбэр	17.46	Угтаал	1.34
			Сэргэлэн	17.09	Архуст	1.43
			Баянцагаан	10.25	Баянжаргалан	1.45
			Цээл	9.22	Сүмбэр	1.67
			Өндөрширээт	8.29	Баянөнжүүл	1.68
Нэг хүнд ногдох төсвийн зарлага	мян-₮	9.73	Баяндэлгэр	30.92	Эрдэнэ	9.74
			Баянжаргалан	28.89	Батсүмбэр	11.56
			Архуст	28.69	Жаргалант	12.36
			Угтаал	26.83	Баянөнжүүл	13.32
			Баянхангай	26.14	Борнуур	13.91
Нэг хүнд ногдох төсвийн орлого	мян-₮	1.08	Сэргэлэн	2.96	Алтанбулаг	0.22
			Цээл	2.22	Баянөнжүүл	0.22
			Өндөрширээт	1.90	Жаргалант	0.20
			Баянцагаан	1.83	Угтаал	0.36
			Архуст	1.65	Сүмбэр	0.41

(үргэлжлэл)

	Хэмжих нэгж	2007 оны 02-р сар				
		Аймгийн дундаж	Хамгийн		Бага	
			их	бага		
Дээд зэргийн гурил	төг	559	Баянцогт	650	Зуунмод	500
			Баянжаргалан	650	Бүрэн	500
			Баяндэлгэр	600	Сүмбэр	500
			Угтаал	600	Сэргэлэн	500
			Архуст	600	Мөнгөнморьт	500
Хонины мах	төг	2048	Бүрэн	2800	Баянжаргалан	1400
			Мөнгөнморьт	2500	Эрдэнэсант	1500
			Сэргэлэн	2500	Дэлгэрхаан	1500
			Баян	2500	Өндөрширээт	1600
			Батсүмбэр	2400	Алтанбулаг	1600
Үхрийн мах	төг	2244	Бүрэн	3000	Дэлгэрхаан	1700
			Баянцогт	2800	Угтаал	1700
			Зуунмод	2800	Өндөрширээт	1800
			Борнуур	2800	Сүмбэр	1800
			Мөнгөнморьт	2700	Баянжаргалан	1800
Цагаан будаа	төг	637	Заамар	750	Алтанбулаг	600
			Дэлгэрхаан	700	Зуунмод	600
			Сүмбэр	700	Архуст	600
			Борнуур	700	Баянцагаан	600
			Аргалант	660	Баянхангай	600
Хатуу чихэр	төг	2248	Баянцагаан	2600	Лүн	1900
			Баянхангай	2500	Алтанбулаг	2000
			Жаргалант	2500	Баян	2000
			Аргалант	2500	Сэргэлэн	2000
			Цээл	2500	Эрдэнэ	2000
Шингэн сүү	төг	459	Лүн	600	Баянцагаан	350
			Зуунмод	600	Мөнгөнморьт	350
			Алтанбулаг	550	Борнуур	400
			Жаргалант	500	Сүмбэр	400
			Эрдэнэ	500	Угтаал	400
Элсэн чихэр	төг	974	Баянцагаан	1200	Зуунмод	850
			Цээл	1100	Мөнгөнморьт	850
			Баянхангай	1100	Жаргалант	900
			Баянцогт	1100	Баянчандмань	900
			Аргалант	1100	Заамар	900
Гурилан боов /0.5 гр/	төг	681	Сэргэлэн	900	Баянцогт	550
			Баянжаргалан	800	Аргалант	600
			Дэлгэрхаан	800	Архуст	600
			Жаргалант	800	Борнуур	600
			Лүн	750	Баянхангай	600
Төмс	төг	369	Алтанбулаг	500	Угтаал	250
			Баяндэлгэр	500	Архуст	300
			Эрдэнэсант	450	Заамар	300
			Мөнгөнморьт	450	Сүмбэр	300
			Эрдэнэ	400	Сэргэлэн	300
Сонгино	төг	596	Мөнгөнморьт	800	Бүрэн	350
			Эрдэнэ	800	Жаргалант	400
			Сүмбэр	700	Аргалант	450
			Дэлгэрхаан	700	Эрдэнэсант	500
			Баянжаргалан	700	Сэргэлэн	500

(үргэлжлэл)

	Хэмжих нэгж	Эхний 2 сар - In first 2 months			
		Аймгийн дундаж болон дундаж	Хамгийн		Бага
			их	бага	
	measuring unit	Total and average	highest	lowest	
Том малын зүй бус хорогдлын оны эхний малд эзлэх хувь Percentage of losses to total livestock at the beginning of year	Хувь percent	0.07%	Мөнгөнморьт 0.35% Баянцогт 0.18% Аргалант 0.17% Лүн 0.15% Баян 0.13%	Баян-Өнжүүл 0.00% Баянхангай 0.00% Дэлгэрхаан 0.00% Заамар 0.00% Өндөрширээт 0.00%	
16-гаас дээш насны 10000 хүнд ногдох гэмт хэрэг Number of offences per 10000 population of 16 and above ages	Хүн people	18.24	Сэргэлэн 52.67 Алтанбулаг 44.01 Баянчандмань 42.35 Дэлгэрхаан 37.71 Лүн 33.80	Бүрэн 4.6 Эрдэнэсант 5.6 Цээл 6.0 Баян 7.0 Мөнгөнморьт 7.6	



Т ө с ө в , м ө н г ө

Төсвийн орлого 2007 оны эхний 2 сард орон нутаг ба аймагт төвлөрүүлснээр **306.7 сая, зарлага 2374.4 сая ₮** болж, **орлого, зарлагын зөрүү 2067.7 сая ₮** болж, Аймаг, орон нутгийн төсвийн орлогоор тооцоход, орлогын төлөвлөгөө **134.5 хувь** биелэгдэж, үндсэн нэрийн татварын орлогуудаас **өмчийн татвар, татварын бус орлогын төлөвлөгөөнүүд биелэгдээгүйн дээр: өмчийн орлогын албан татвараас: бууны, бусад татвар, төлбөр, хураамжаас газрын, татварын бус орлогоос: түрээсийн, төсөвт газрын өөрийн орлогын төлөвлөгөөнүүд биелэгдсэнгүй.**

Төсвийн орлогын гүйцэтгэл.(мянган ₮) Budget revenue. /thousand tog/

Орлогын төрлүүд. Types of revenue	2006 он эхний 2 сар	2007 оны эхний 2 сар			2007-2% 2006-2%	Орлогод эзлэх % 2006 он
		Төлөв- лөгөө	Гүйцэт- гэл	ТБ %		
I. О Р Л О Г О - Бүгд REVENUE-TOTAL (II+Y)	80807.4	228070.7	306702.5	134.5%	379.5%	100.0%
II. Урсгал орлого-current revenue (III+IV)	80407.4	228020.7	306346.5	134.4%	381.0%	99.9%
III Татварын орлого-tax revenue (1+2+3+4)	56245.7	188007.0	270495.2	143.9%	480.9%	88.2%
1.Орлогын албан татвар-income tax (1.1+1.2)	16073.0	13513.3	16777.1	124.2%	104.4%	5.5%
1.1. Хүн амын орлогын албан татвар Individuals Income tax	16073.0	13513.3	16777.1	124.2%	104.4%	5.5%
Y. цалин хөлс, түүнтэй адилгах орлого Y. хувиараа аж ахуй эрхэлсний орлого Y. орлогыг тухай бүр тодорхойлох боломжгүй Y. хувийн мал бүхий иргэний орлого Y. хадгаламжийн хүүгийн орлого Y. хувьцааны ногдол ашиг, хувь хүртэгчийн Y. бусад орлого	6926.6	6375.4	7114.7	111.6%	102.7%	2.3%
Y. н хувийн мал бүхий иргэний орлого	6101.8	7044.7	9271.4	131.6%	151.9%	3.0%
Y. э хадгаламжийн хүүгийн орлого						
Y. с хувьцааны ногдол ашиг, хувь хүртэгчийн Y. бусад орлого	3044.6	93.2	391.0	419.5%		0.1%
1.2. Аж ахуйн нэгжийн орлогын татвар Corporate Income tax						
2. Өмчийн татвар Property tax	2201.4	3138.0	2960.5	94.3%	134.5%	1.0%
Y. Үл хөдлөх хөрөнгийн Y. Бууны албан татвар	2127.4	2996.0	2862.5	95.5%	134.6%	0.9%
Y. Бууны албан татвар	74.0	142.0	98.0	69.0%	132.4%	0.0%
3. Дотоодын бараа үйлчилгээний татвар Domestic goods and services Дотоодын (НӨАТ) Онцгой татвар						
4.Тусгай зориулалтын орлого Y. үүнээс Автотээврийн болон өөрөө явагч хэрэгслийн	352.1	360.8	580.0	160.8%	164.7%	0.2%
Y. үүнээс Автотээврийн болон өөрөө явагч хэрэгслийн	352.1	360.8	580.0	160.8%	164.7%	0.2%
5. Бусад албан татвар, төлбөр, хураамж Other taxes	37619.2	170994.9	250177.6	146.3%	665.0%	81.6%
а. Улсын тэмдэгтийн хураамж	4550.2	4477.9	6029.6	134.7%	132.5%	2.0%
б. Ашигт малтмалын нөөцийн төлбөр	250.0		2096.5			0.7%
г. Газрын төлбөр	4010.5	30330.1	11454.4	37.8%	285.6%	3.7%
д. Ойгоос түлээ, мод ашигласны төлбөр	8792.9	8856.0	14118.9	159.4%	160.6%	4.6%
е. Ашигт малтмалаас бусад байдэлийн баялаг ашиглахад олгох эрхийн зөвшөөрлийн хураамж	481.0	8567.7	34632.6	404.2%	7200.1%	11.3%
в.Байдэльтай харьцахад хураах төлбөр	300.0					
и.Агнуурын нөөц ашигласны төлбөр, огнах барих зөвшөөрлийн хураамж	4702.0	60.0	3415.5	5692.5%		1.1%
й.Түгээмэл тархацтай ашигт малтмал ашигласны						
м.Ус, рашаан ашигласны төлбөр	14532.6		3020.0		20.8%	1.0%
к.Бусад төлбөр, хураамж		118703.2	175410.1	147.8%		57.2%
IV. -Татварын бус орлого-Non tax revenue	24161.7	40013.7	38851.3	89.6%	148.4%	11.7%
а. Хувьцааны ногдол ашиг						
б. Хүү торгуулийн орлого	9503.2	5355.0	12536.8	234.1%	131.9%	4.1%
в. Төсөвт газрын өөрийн орлого	9120.8	32934.6	15893.1	48.3%	174.3%	5.2%
г.Түрээсийн орлого	266.5	921.0	844.9	91.7%	317.0%	0.3%
д. Бусад орлого	5271.2	803.1	6576.5	818.9%	124.8%	2.1%
Y. -Хөрөнгө борлуулсны орлого-Capital revenue	400.0	50.0	356.0		89.0%	0.1%
а. Төрийн өмч худалдсаны орлого	400.0	50.0	356.0		89.0%	0.1%
б. Өмч хувьчлалын орлого						

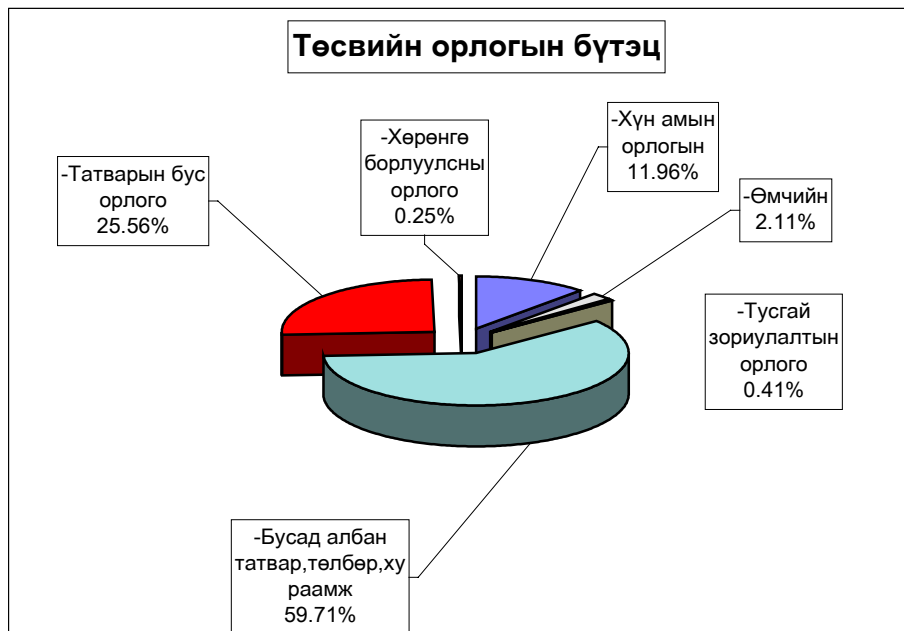

Аймагт төвлөрүүлэх орлогууд.

(мян-₮)

	2006 оны мөн үеийн гүйцэтгэл	2007 оны эхний 2 сарын		
		төлөв - лөгөө	гүйцэтгэл	ТБ-ийн хувь
Авто техник болон өөрөө явах хэрэгслийн	352.1	360.8	580.0	160.8%
Газрын төлбөр	4,010.5	30,330.1	11,454.4	37.8%
Үл хөдлөх хөрөнгийн	2,127.4	2,996.0	2,862.5	95.5%
Нөөцийн	250.0	530.0	7,061.5	1332.4%
Хүү торгууль	490.0		2,098.5	
Төсөвт газрын өөрийн орлого	8,827.3	32,503.2	14,628.3	45.0%
Хөрөнгө борлуулсны орлого				
Нэр зааж төлөвлөөгүй орлого	194.0		2,558.0	
Лиценз: хайгуул		1,654.8		
Лиценз: Ашиглалтын		3,350.0	17,306.3	516.6%
ДҮН	16,251.3	71,724.9	58,549.5	81.6%

Улсад төвлөрүүлдэг орлогууд.

(мян-₮)

	2006 оны мөн үеийн гүйцэтгэл	2007 оны эхний 2 сарын		
		төлөв - лөгөө	гүйцэтгэл	ТБ-ийн хувь
Хүн амын цалин хөлс түүнтэй адил орлого	69,801.6	79,411.1	99,657.1	125.5%
Аж ахуйн нэгжийн орлогын албан татвар	2,859.2	4,574.1	6,703.1	146.5%
Нэмэгдсэн өртгийн албан татвар	15,086.4	14,160.5	22,814.8	161.1%
Онцгой албан татвар	15,282.0	13,948.6	17,416.3	124.9%
Алтнаас бусад нөөц		5,818.9	19,823.1	340.7%
ДҮН	103,029.2	117,913.2	166,414.4	141.1%

EXPENDITURE SECTOR	Нийт зарлага total expenditure					
	2006 оны мөн үеийн гүйцэтгэл	2007 оны эхний 2 сарын			2007-2% 2006-2	Зарлагад эзлэх % 2007 он
		Төлөвлөгөө	Гүйцэтгэл	ТБ %		
Бүх зарлагын дүн	1,790,940.7	2849125	2374370.5	83.3%	132.6%	100.0%
1.Цалин хөлс	665,178.4	1001513.5	981682.4	98.0%	147.6%	41.3%
2.Нийгмийн даатгалын шимтгэл	152,885.2	243753.7	222284.1	91.2%	145.4%	9.4%
3.Эрүүл мэндийн даатгалын хураамж	2,431.4					
4.Бараа үйлчилгээний бусад зардал	931,504.9	1542455.7	1149614.3	74.5%	123.4%	48.4%
- бичиг хэрэг	15,041.2	17321.9	12430.6	71.8%	82.6%	1.1%
-гэрэл цахилгаан	48,804.7	48294.8	39269.6	81.3%	80.5%	3.4%
-түлш халаалт	481,285.4	645748.9	486895.4	75.4%	101.2%	42.4%
-тэвээр шатахуун	81,740.7	122817.9	98997.3	80.6%	121.1%	8.6%
-шуудан холбоо	12,421.1	19706.1	11810.8	59.9%	95.1%	1.0%
-цэвэр бохир ус	11,018.4	15702.6	7209.5	45.9%	65.4%	0.6%
- дотоод албан томилолт	20,774.8	32518.5	29940.4	92.1%		2.6%
- Гадаад томилолт (арга хэмжээ)						
- Ном, хэвлэл авах						
-хичээл практикийн зардал	7,673.3	15921.8	11305.7	71.0%	147.3%	1.0%
-эд хогшил худалдан авах	19,939.0	63948.3	26274.3	41.1%	131.8%	2.3%
-нормын хувцасны зардал	6,922.3	13053.7	6182.5	47.4%	89.3%	0.5%
- Хоол	77,871.7	139676.9	104412.3	74.8%	134.1%	9.1%
- Эм	38,851.0	50884.1	25663.6	50.4%	66.1%	2.2%
-урсгал зардал	6,594.7	19528.1	18497.4	94.7%	280.5%	1.6%
- Биеийн тамирын уралдаан,тэмцээн						
- Байрны түрээсийн хөлс	2,172.9	516.6	6702.9	1297.5%		0.6%
-бусад зардал	100,393.7	336815.5	264022	78.4%	263.0%	23.0%
5.Татаас ба урсгал шилжүүлэг	38,940.8	61402.1	20789.7	33.9%	53.4%	0.9%
- Оюутаны тэтгэлэг						
-Нэг удаагийн тэтгэмж, урамшуулал	38,940.8	61402.1	20789.7	33.9%	53.4%	0.9%
6.Хөрөнгийн зардал үүнээс: төсвийн хөрөнгө						
Санхүүгийн байгууллагын харилцах дансны үлдэгдэл	91,929.0		115,503.8		125.6%	
Төсөвт байгууллагын						
: Өглөгийн үлдэгдэл	57,039.9		48,272.8		84.6%	
:Авлагын үлдэгдэл	176,518.0		72,622.4		41.1%	

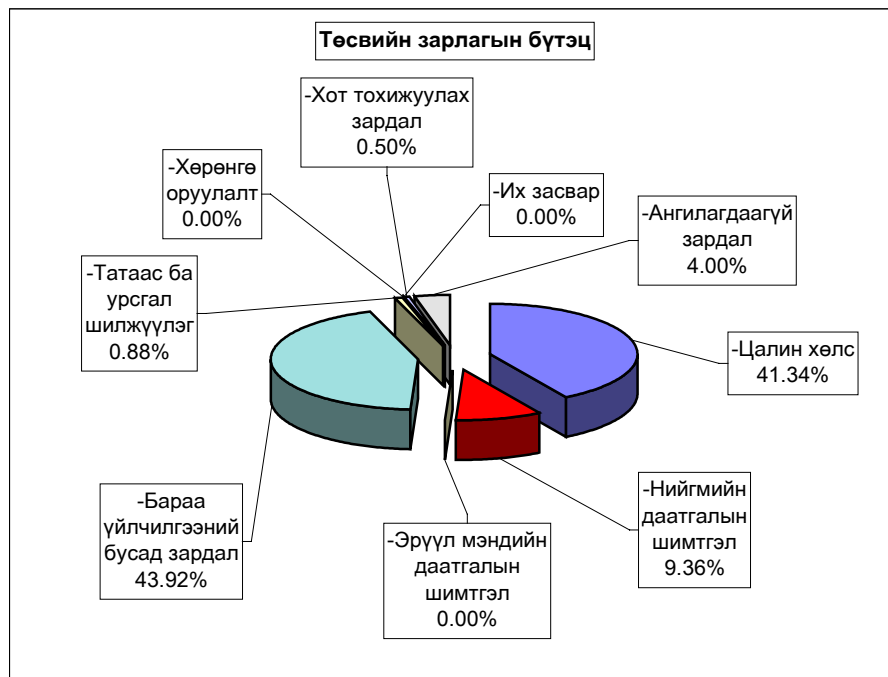

Нийт зарлагаас. from total EXPENDITURE

EXPENDITURE SECTOR	2006 оны	2007 оны эхний 2 сар			Нийт зар- лагад эзлэх %	Зарлагад эзлэх % 2007 он
	мөн үеийн гүйцэтгэл	Төлөв- лөгөө	Гүйцэт- гэл	ТБ %		
01 . Нийтийн ерөнхий үйл-ний зарлага	341,690.9	687,104.7	532,756.0	77.5%	22.44%	100.00%
1.Цалин хөлс	141,412.8	226,594.0	206,931.4	91.3%	8.72%	38.84%
2.Нийгмийн даатгалын шимтгэл	34,818.4	59,656.5	51,613.8	86.5%	2.17%	9.69%
3.Эрүүл мэндийн даатгалын хураамж	653.1					
4.Бараа үйлчилгээний бусад зардал	158,104.9	400,455.4	264,612.5	66.1%	11.14%	49.67%
- бичиг хэрэг	6,749.9	9,421.0	7,025.9	74.6%	0.30%	2.66%
-гэрэл цахилгаан	11,038.8	13,153.0	10,214.4	77.7%	0.43%	3.86%
-түлш халаалт	42,541.4	92,028.0	76,347.2	83.0%	3.22%	28.85%
-тээвэр шатахуун	36,589.9	59,980.3	47,531.7	79.2%	2.00%	17.96%
-шуудан холбоо	5,831.2	9,925.5	6,378.5	64.3%	0.27%	2.41%
-цэвэр бохир ус	342.7	2,524.8	568.4	22.5%	0.02%	0.21%
- дотоод албан томилолт	11,197.3	18,888.8	17,898.2	94.8%	0.75%	6.76%
-хичээл практикийн зардал	8.3	45.4				
-эд хогшил худалдан авах	5,870.5	24,450.3	19,412.5	79.4%	0.82%	7.34%
-нормын хувцасны зардал	546.7	1,839.7	474.7	25.8%	0.02%	0.18%
- Хоол	3,706.1	5,427.7	3,701.5	68.2%	0.16%	1.40%
- Эм		125.0				
-урсгал зардал	2,707.9	14,033.4	10,952.6	78.0%	0.46%	4.14%
- Биений тамирын уралдаан,тэмцээн						
- Байрны түрээсийн хөлс	1,950.0		1,482.8		0.06%	0.56%
-бусад зардал	29,024.2	148,612.5	62,624.1	42.1%	2.64%	23.67%
5.Татаас ба урсгал шилжүүлэг	6,701.7	398.8	9,598.3	2406.8%	0.40%	1.80%
- Татаас						
-Нэг удаагийн тэтгэмж,урамшуулал	6,701.7	398.8	9,598.3	2406.8%	0.40%	100.00%
6.Хөрөнгийн зардал						
үүнээс: Их засвар						
02 . Батлан хамгаалах	25,477.9	36,477.8	34,518.1	94.6%	1.45%	100.0%
1.Цалин хөлс	15,701.3	23,707.8	23,948.2	101.0%	1.01%	69.4%
2.Нийгмийн даатгалын шимтгэл	718.4	1,138.0	979.0	86.0%	0.04%	2.8%
3.Эрүүл мэндийн даатгалын хураамж						
4.Бараа үйлчилгээний бусад зардал	8,853.2	11,442.0	9,447.9	82.6%	0.40%	27.4%
- бичиг хэрэг	130.8	158.2	60.3	38.1%	0.00%	0.6%
-гэрэл цахилгаан	242.4	264.6	198.5	75.0%	0.01%	2.1%
-түлш халаалт	6,232.4	6,270.0	5,961.5	95.1%	0.25%	63.1%
-тээвэр шатахуун	1,888.7	2,391.5	2,390.0	99.9%	0.10%	25.3%
-шуудан холбоо	116.8	252.7	252.7	100.0%	0.01%	2.7%
-цэвэр бохир ус	51.0	158.8	75.9		0.00%	0.8%
- дотоод албан томилолт	70.5	264.2	193.0	73.1%	0.01%	2.0%
-хичээл практикийн зардал		162.0	20.0		0.00%	0.2%
-эд хогшил худалдан авах		225.0				
-нормын хувцасны зардал		62.5				
- Хоол	34.7	536.0	226.0	42.2%	0.01%	2.4%
- Эм		12.0				
-урсгал зардал		312.5				
- Биений тамирын уралдаан,тэмцээн						
- Байрны түрээсийн хөлс						
-бусад зардал	85.9	372.0	70.0	18.8%	0.00%	0.7%
5.Татаас ба урсгал шилжүүлэг	205.0	190.0	143.0		0.01%	0.4%
- Татаас						
-Нэг удаагийн тэтгэмж,урамшуулал	205.0	190.0	143.0		0.01%	0.4%
6.Хөрөнгийн зардал						
үүнээс: Их засвар						

Нийт зарлагаас. from total EXPENDITURE

EXPENDITURE SECTOR	2006 оны мөн үеийн гүйцэтгэл	2007 оны эхний 2 сарын			Нийт зар лагад зэлэх %	Зарлагад зэлэх % 2007 он
		Төлөв- лөгөө	Гүйцэт- гэл	ТБ %		
03 . Нийгмийн хэв журам, аюулгүй байдал	91,597.1	118,132.6	99,136.4	83.9%	4.18%	100.0%
1.Цалин хөлс	38,471.9	70,278.2	62,313.9	88.7%	2.62%	62.9%
2.Нийгмийн даатгалын шимтгэл	1,806.6	3,260.4	2,727.2	83.6%	0.11%	2.8%
3.Эрүүл мэндийн даатгалын хураамж						
4.Бараа үйлчилгээний бусад зардал	30,016.1	34,594.0	33,413.3	96.6%	1.41%	33.7%
- бичиг хэрэг	432.4	701.5	701.5	100.0%	0.03%	2.1%
-гэрэл цахилгаан	487.1	459.6	459.8	100.0%	0.02%	1.4%
-түлш халаалт	14,233.8	14,624.2	13,674.5	93.5%	0.58%	40.9%
-тээвэр шатахуун	10,877.4	13,098.6	13,077.6	99.8%	0.55%	39.1%
-шуудан холбоо	1,440.6	1,675.2	1,674.6	100.0%	0.07%	5.0%
-цэвэр бохир ус	428.0	607.8	410.0	67.5%	0.02%	1.2%
- дотоод албан томилолт	765.6	1,620.2	1,875.0	115.7%	0.08%	5.6%
-хичээл практикийн зардал	30.0	161.0	42.0	26.1%	0.00%	0.1%
- Хоол	100.0	300.0	170.0	56.7%	0.01%	0.5%
- Эм		12.5				
-урсгал зардал	800.3	750.0	660.0	88.0%		2.0%
- Биеийн тамирын уралдаан, тэмцээн						
- Байрны түрээсийн хөлс						
-бусад зардал	420.9	583.4	668.3	114.6%	0.03%	2.0%
5.Татаас ба урсгал шилжүүлэг	21,302.5	10,000.0	682.0	6.8%	0.03%	0.7%
- Татаас						
-Наг удаагийн тэтгэмж, урамшуулал	21,302.5	10,000.0	682.0	6.8%	0.03%	0.7%
6.Хөрөнгийн зардал үүнээс: Их засвар						
04 . Боловсрол	736,182.8	1,088,238.0	971,735.1	89.3%	40.93%	100.00%
1.Цалин хөлс	263,978.9	359,741.0	377,274.6	104.9%	15.89%	38.8%
2.Нийгмийн даатгалын шимтгэл	65,950.6	94,971.8	100,399.3	105.7%	4.23%	10.3%
3.Эрүүл мэндийн даатгалын хураамж	1,140.7					
4.Бараа үйлчилгээний бусад зардал	401,240.9	608,798.3	490,320.2	80.5%	20.65%	50.5%
- бичиг хэрэг	2,109.8	2,472.4	1,972.3	79.8%	0.08%	0.4%
-гэрэл цахилгаан	20,704.3	16,157.0	17,813.3	110.3%	0.75%	3.6%
-түлш халаалт	287,499.9	377,423.0	290,027.5	76.8%	12.21%	59.2%
-тээвэр шатахуун	2,528.0	2,209.8	4,174.4	188.9%	0.18%	0.9%
-шуудан холбоо	1,611.7	2,332.2	1,232.0	52.8%	0.05%	0.3%
-цэвэр бохир ус	3,330.1	5,455.8	3,609.9	66.2%	0.15%	0.7%
- дотоод албан томилолт	5,958.8	5,808.3	4,942.9	85.1%	0.21%	1.0%
-хичээл практикийн зардал	6,853.0	14,103.4	10,505.7	74.5%	0.44%	2.1%
-эд хогшил худалдан авах	1,661.4	4,173.2	469.4	11.2%	0.02%	0.1%
-нормын хувцасны зардал	2,623.4		2,473.4		0.10%	0.5%
- Хоол	57,799.5	107,688.6	88,680.1	82.3%	3.73%	18.1%
- Эм	42.5	120.0	53.7		0.00%	0.0%
-урсгал зардал	1,113.7		5,109.6			1.0%
- Байрны түрээсийн хөлс	6.7		4,769.1		0.20%	1.0%
-бусад зардал	7,398.1	70,854.6	54,486.9	76.9%	2.29%	11.1%
5.Татаас ба урсгал шилжүүлэг	3,871.7	24,726.9	3,741.0	15.1%	0.16%	0.4%
- Татаас						
-Наг удаагийн тэтгэмж, урамшуулал	3,871.7	24,726.9	3,741.0	15.1%	0.16%	0.4%
6.Хөрөнгийн зардал үүнээс: Их засвар						

Нийт зарлагаас. from total EXPENDITURE

EXPENDITURE SECTOR	2006 оны мөн үеийн гүйцэтгэл	2007 оны эхний 2 сарын			Нийт зар- лагад эзлэх %	Зарлагад эзлэх % 2007 он
		Төлөв- лөгөө	Гүйцэт- гэл	ТБ %		
05. Эрүүл мэнд	420,071.1	642,711.8	449,379.7	69.9%	18.93%	100.0%
1.Цалин хөлс	156,490.9	248,556.0	235,620.5	94.8%	9.92%	52.4%
2.Нийгмийн даатгалын шимтгэл	37,614.5	65,618.8	49,395.8	75.3%	2.08%	11.0%
3.Эрүүл мэндийн даатгалын хураамж	519.5					
4.Бараа үйлчилгээний бусад зардал	221,338.5	310,673.2	160,652.6	51.7%	6.77%	35.7%
- бичиг хэрэг	5,144.1	3,761.4	2,125.7	56.5%	0.09%	1.3%
-гэрэл цахилгаан	13,602.0	13,800.4	7,508.3	54.4%	0.32%	4.7%
-түлш халаалт	85,637.3	100,629.6	58,508.7	58.1%	2.46%	36.4%
-тээвэр шатахуун	27,585.9	41,641.2	28,253.1	67.8%	1.19%	17.6%
-шуудан холбоо	1,236.6	2,552.0	561.4	22.0%	0.02%	0.3%
-цэвэр бохир ус	6,015.6	5,712.6	1,950.4	34.1%	0.08%	1.2%
- дотоод албан томилолт	1,823.0	3,363.2	3,158.6	93.9%	0.13%	2.0%
-эд хогшил худалдан авах	11,543.8	33,316.4	5,898.7	17.7%	0.25%	3.7%
-нормын хувцасны зардал	3,682.7	10,954.5	3,121.5	28.5%	0.13%	1.9%
- Хоол	15,753.3	25,083.0	10,751.5	42.9%	0.45%	6.7%
- Эм	38,808.5	50,354.6	25,609.9	50.9%	1.08%	15.9%
-урсгал зардал	1,446.8	3,908.8	1,245.1	31.9%	0.05%	0.8%
- Биеийн тамирын уралдаан,тэмцээн						
- Байрны түрээсийн хөлс	144.0		82.0		0.00%	0.1%
-бусад зардал	8,914.9	15,595.5	11,877.7	76.2%	0.50%	7.4%
5.Татаас ба урсгал шилжүүлэг	4,107.7	17,863.8	3,710.8	20.8%	0.16%	0.8%
- Татаас						
-Нэг удаагийн тэтгэмж,урамшуулал	4,107.7	17,863.8	3,710.8	20.8%	0.16%	0.8%
6.Хөрөнгийн зардал						
үүнээс: Их засвар						
06. Нийгмийн даатгал,нийгмийн халамж	5,586.6	11,907.1	11,192.9	94.0%	0.47%	100.0%
1.Цалин хөлс	2,481.4	4,267.7	4,009.8	94.0%	0.17%	35.8%
2.Нийгмийн даатгалын шимтгэл	655.1	1,058.2	1,062.0	100.4%	0.04%	9.5%
3.Эрүүл мэндийн даатгалын хураамж						
4.Бараа үйлчилгээний бусад зардал	2,450.1	6,381.2	6,013.6	94.2%	0.25%	53.7%
- бичиг хэрэг	10.0	75.0	46.5	62.0%	0.00%	0.8%
-гэрэл цахилгаан		251.6	150.0	59.6%	0.01%	2.5%
-түлш халаалт		1,240.6	300.0	24.2%	0.01%	5.0%
-тээвэр шатахуун	500.0	582.6	870.0	149.3%	0.04%	14.5%
-шуудан холбоо	210.1	250.0	329.1	131.6%	0.01%	5.5%
-цэвэр бохир ус		242.8	150.0	61.8%	0.01%	2.5%
- дотоод албан томилолт	28.0	143.8	150.0	104.3%	0.01%	2.5%
-хичээл практикийн зардал	24.0					
-эд хогшил худалдан авах		500.0				
-нормын хувцасны зардал	34.9	83.4				
- Хоол	478.1	641.6	883.2	883.2%	0.04%	14.7%
- Байрны түрээсийн хөлс		300.0	330.0	330.0%	0.01%	5.5%
-бусад зардал	1,165.0	2,069.8	2,804.8	450.7%	0.12%	46.6%
5.Татаас ба урсгал шилжүүлэг		200.0	107.5		0.00%	1.0%
- Татаас						
-Нэг удаагийн тэтгэмж,урамшуулал		200.0	107.5		0.00%	1.0%
6.Хөрөнгийн зардал						
үүнээс: Их засвар						
07. Орон сууц,нийтийн аж ахуй	7,913.2	14,535.2	11,892.8	81.8%	0.50%	100.00%
1.Гудамжны гэрэлтүүлэг,цэвэрлэгээ	7,913.2	14,535.2	11,892.8	81.8%	0.50%	100.00%

Нийт зарлагаг from total EXPENDITURE

EXPENDITURE SECTOR	2006 оны мөг үеийн гүйцэтгэл	2007 оны эхний 2 сарын			Нийт зар лагад эзлэх %	Зарлагад эзлэх % 2007 он
		Төлөв- лөгөө	Гүйцэт- гэл	ТБ %		
08 . Амралт,спорт,соёл урлаг	78,371.5	120,901.7	100,254.0	82.9%	4.22%	100.0%
1.Цалин хөлс	20,701.2	29,238.0	32,368.6	110.7%	1.36%	32.3%
2.Нийгмийн даатгалын шимтгэл	5,302.6	7,719.2	8,311.4	107.7%	0.35%	8.3%
3.Эрүүл мэндийн даатгалын хураамж	118.1					
4.Бараа үйлчилгээний бусад зардал	49,976.8	78,841.1	57,347.4	72.7%	2.42%	57.2%
- бичиг хэрэг	209.1	336.8	288.0	85.5%	0.01%	0.5%
-гэрэл цахилгаан	2,347.6	3,403.0	2,573.5	75.6%	0.11%	4.5%
-түлш халаалт	40,135.3	43,993.2	37,950.9	86.3%	1.60%	66.2%
-тээвэр шатахуун	424.0	293.4	368.6	125.6%	0.02%	0.6%
-шуудан холбоо	348.0	436.0	371.3	85.2%	0.02%	0.6%
-цэвэр бохир ус	532.1	602.0	228.9	38.0%	0.01%	0.4%
- дотоод албан томилолт	204.7	993.4	842.5	84.8%	0.04%	1.5%
-эд хогшил худалдан авах	863.3	500.0	419.2	83.8%	0.02%	0.7%
-нормын хувцасны зардал	18.0		89.9		0.00%	0.2%
- Хоол						
- Эм						
-урсгал зардал	226.0		150.6			0.3%
- Биеийн тамирын уралдаан,тэмцээн						
- Байрны түрээсийн хөлс			39.0		0.00%	0.1%
-бусад зардал	4,668.7	28,283.3	14,025.0	49.6%	0.59%	24.5%
5.Татаас ба урсгал шилжүүлэг	2,272.8	5,103.4	2,226.6	43.6%	0.09%	2.2%
- Оюутаны тэтгэлэг						
-Нэг удаагийн тэтгэмж,урамшуулал	2,272.8	5,103.4	2,226.6	43.6%	0.09%	2.2%
6.Хөрөнгийн зардал						
үүнээс: төсвийн хөрөнгө						
10.. Хөдөө аж ахуй, ой агнуур	11,570.4	19,648.4	12,847.0	65.4%	0.54%	100.0%
1.Цалин хөлс	4,095.3	7,250.4	6,720.3	92.7%	0.28%	52.3%
2.Нийгмийн даатгалын шимтгэл	1,179.5	1,913.8	839.5	43.9%	0.04%	6.5%
3.Эрүүл мэндийн даатгалын хураамж						
4.Бараа үйлчилгээний бусад зардал	5,898.6	10,044.2	4,880.2	48.6%	0.21%	38.0%
- бичиг хэрэг	77.4	166.6	68.2	40.9%	0.00%	1.4%
-гэрэл цахилгаан	85.2	191.0	71.5	37.4%	0.00%	1.5%
-түлш халаалт	3,388.7	3,556.0	1,778.0	50.0%	0.07%	36.4%
-тээвэр шатахуун	800.0	1,344.0	1,344.0	100.0%	0.06%	27.5%
-шуудан холбоо	180.0	183.4				
-цэвэр бохир ус	203.4	232.4	97.1	41.8%	0.00%	2.0%
- дотоод албан томилолт	304.5	716.6	712.0	99.4%	0.03%	14.6%
-нормын хувцасны зардал		21.6				
- Хоол						
- Эм		260.0				
-урсгал зардал		330.0				
- Биеийн тамирын уралдаан,тэмцээн						
- Байрны түрээсийн хөлс						
-бусад зардал	859.4	3,042.6	809.4	26.6%	0.03%	6.3%
5.Татаас ба урсгал шилжүүлэг	397.0	440.0	407.0	92.5%	0.02%	3.2%
- Оюутаны тэтгэлэг						
-Нэг удаагийн тэтгэмж,урамшуулал	397.0	440.0	407.0	92.5%	0.02%	3.2%
6.Хөрөнгийн зардал						
үүнээс: төсвийн хөрөнгө						

Нийт зарлагаас. from total EXPENDITURE

EXPENDITURE SECTOR	2006 оны мөн үеийн гүйцэтгэл	2007 оны эхний 2 сарын			Нийт зар- лагад эзлэх %	Зарлагад эзлэх % 2007 он
		Төлөв- лөгөө	Гүйцэт- гэл	ТБ %		
11. Эдийн засгийн бусад	33,130.7	59,283.3	55,800.2	94.1%	2.35%	100.0%
1.Цалин хөлс	21,844.7	31,880.4	32,495.1	101.9%	1.37%	58.2%
2.Нийгмийн даатгалын шимтгэл	4,839.5	8,417.0	6,956.1	82.6%	0.29%	12.5%
3.Эрүүл мэндийн даатгалын хураамж						
4.Бараа үйлчилгээний бусад зардал	6,364.1	16,506.7	16,175.5	98.0%	0.68%	29.0%
- бичиг хэрэг	177.7	229.0	142.2	62.1%	0.01%	0.9%
-гэрэл цахилгаан	297.3	614.6	280.3	45.6%	0.01%	1.7%
-түлш халаалт	1,616.6	5,984.3	2,347.1	39.2%	0.10%	14.5%
-тээвэр шатахуун	546.8	1,276.5	987.9	77.4%	0.04%	6.1%
-шуудан холбоо	1,446.1	2,099.1	1,011.2	48.2%	0.04%	6.3%
-цэвэр бохир ус	115.5	165.6	118.9		0.01%	0.7%
- дотоод албан томилолт	422.4	720.0	168.2	23.4%	0.01%	1.0%
-хичээл практикийн зардал	758.0	1,450.0	738.0	50.9%	0.03%	4.6%
-эд хогшил худалдан авах		783.4	74.5		0.00%	0.5%
-нормын хувцасны зардал	16.6	92.0	23.0	25.0%	0.00%	0.1%
- Хоол						
- Эм						
-урсгал зардал	300.0	193.4	379.5	196.2%		2.3%
- Биеийн тамирын уралдаан,тэмцээн						
- Байрны түрээсийн хөлс	72.2	216.6				
-бусад зардал	594.9	2,682.2	9,904.7	369.3%	0.42%	61.2%
5.Татаас ба урсгал шилжүүлэг	82.4	2,479.2	173.5	7.0%	0.01%	0.3%
- Оюутаны тэтгэлэг						
-Нэг удаагийн тэтгэмж,урамшуулал	82.4	2,479.2	173.5	7.0%	0.01%	0.3%
6.Хөрөнгийн зардал						
үүнээс: төсвийн хөрөнгө						
12. Ангилалдаагүй зардал	39,348.5	50,184.4	94,858.3	189.0%	4.00%	100.00%
1. Нөөц хөрөнгө	39,348.5	50,184.4	94,858.3	189.0%	4.00%	100.00%
13. Хөрөнгийн зардал						

2007 оны 2 сар эдийн засгийн үйл ажиллагааны салбараар

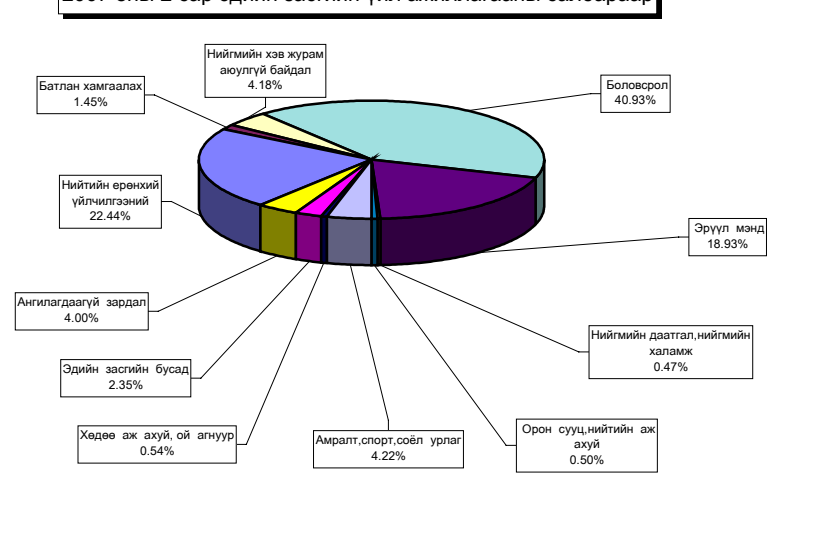

Орон нутгийн төсвийн орлого 81.7 сая ₮ болж, төлөвлөгөө 212.7 хувиар биелэгдэж, төсвийн зарлага 1629.6 сая ₮-т хүрч орлогоос давсан зарлага 1547.9 сая ₮ болов. Орон нутгийн төсвийн орлогын төлөвлөгөөг дүнгээр нь Алтанбулаг, Жаргалант, Мөнгөнморьт сумд 5.3-720.5 мянган ₮-өөр тасалдууллаа.

Орон нутгийн орлогын төлөвлөгөөний биелэлтийг нэр төрлөөр нь үзүүлбэл: № 1
LOCALBUDGET SOMS, as of first 2 months,thous tog.

Сумд Soms	Мал бүхий иргэдийн орлого		О.Т.Боломжгүй Патент		О.Т.Боломжгүй Жишиг		И.О.Т.Т.Х		Суутган-4		Суутган-2		
	төл	гүй	төл	гүй	төл	гүй	төл	гүй	төл	гүй	төл	гүй	
АБ	300.0	408.2			110.0	120.0						3.4	
АР	900.0	500.1	55.0	62.0	35.0	16.0		5.0				41.9	
АТ	400.6	150.5	173.5	187.5	26.5	30.0						146.2	
БС		255.9	200.0	96.0	20.0		50.0	32.5			33.2		
БА	250.0	265.9	6.0	6.0	400.0	414.0	20.0	53.0					
БД	200.0	460.8	40.0	33.0	30.0	20.0					10.0		
БЖ		226.4	4.0	4.1	40.0	48.0	8.0	8.0					
БӨ	100.0	476.0		32.0									
БХ		44.2	132.0	80.0	116.0	70.0						1.2	
БЦ	510.0	1,172.0	92.0	89.0	32.0	74.0	10.0						
БТ	490.0	238.1			64.0	64.0	8.3				8.3		
БЧ		50.7	341.6	357.1		10.0	20.0	11.3					
БН	330.0	632.7	240.0	301.0	483.2	491.0	150.0	32.6					
БҮ	400.0	514.0	12.0		128.0	70.0							
ДХ	982.0	1,443.2			115.5	60.0							
ЖА	275.1	499.1	9.0	39.0	40.0	60.0						31.3	
ЗА	300.0	293.2	585.0	682.0	30.0	228.0		26.0					
ЛҮ	150.0	419.3	113.7	148.0	41.6	46.0	10.0	78.0			13.7	2.0	
ММ	220.0	51.5	40.0	24.0	100.0	60.0							
ӨШ					100.0	109.9						30.6	
СҮ	50.0	7.4	20.0		150.0	135.0	15.0				5.0		
СЭ	400.0	341.9	2.0		30.0	18.0							
УГ	100.0	54.7	103.0	35.0							21.7	23.0	
ЦЭ	650.0	516.3	120.0	128.0							28.0	8.1	
ЭР		82.4	7.0	28.0	122.5	370.0	6.0	6.0					
ЭС		128.1	80.0	150.0	160.0	160.0	10.0					8.0	
ЭМ	37.0	38.8	669.0	874.6	520.0	656.0	97.0	208.1			37.1	31.7	
ДҮН	7,044.7	9,271.4	3,076.8	3,324.3	2,894.3	3,329.9	404.3	460.5			86.8	93.2	304.4

Орон нутгийн орлогын төлөвлөгөөний биелэлтийг нэр төрлөөр нь үзүүлбэл: № 2
LOCALBUDGET SOMS, as of first 2 months,thous tog.

Сумд Soms	Бууны		Тэмдэгтийн хураамж		Агнуурын орлого		Ус рашаан		Ойн орлого		Байглийн бусад баялаг, ургамлын	
	төл	гүй	төл	гүй	төл	гүй	төл	гүй	төл	гүй	төл	гүй
АБ			40.0	40.0	60.0	25.0			200.0	100.0		
АР			32.0	32.4								
АТ	16.0		50.0	55.5								
БС			520.0	592.9					4,000.0	9,427.4		
БА		12.0	20.0									
БД		4.0	10.0	37.6					200.0			
БЖ		8.0	24.0	45.5								
БӨ			8.0	91.4								
БХ			182.0	106.5								
БЦ			7.0	198.0								
БТ			66.7	15.0					100.0	656.8		
БЧ		8.0	150.0	104.9					600.0	694.0		
БН	10.0		170.0	290.5			20.0		966.0	549.8		
БҮ	16.0	4.0	10.0	2.6								
ДХ	18.0	24.0	20.8	3.0								
ЖА	10.0		270.0	129.7					600.0	205.6		
ЗА	8.0	8.0	60.0	107.3								
ЛҮ		4.0	83.4	34.2								
ММ	20.0	4.0	100.0	19.5					1,800.0	1,927.6		
ӨШ				20.0		2,500.0						
СҮ	10.0	4.0	60.0	147.2					20.0	157.7		
СЭ			26.0	30.5				3,000.0				
УГ			60.0	153.6						400.0		
ЦЭ	24.0		120.0	114.1					70.0			
ЭР			33.0	376.9		890.5			300.0			
ЭС		8.0	100.0	235.7								
ЭМ	10.0	10.0	2,255.0	3,045.1								
ДҮН	142.0	98.0	4,477.9	6,029.6	60.0	3,415.5		3,020.0	8,856.0	14,118.9		

Орон нутгийн орлогын төлөвлөгөөний биелэлтийг нэр төрлөөр нь үзүүлбэл: № 3
 LOCAL BUDGET SOMS, as of first 2 months, thous tog.

Сумд Soms	Түгээмэл тархацтай		Хүү торгууль		Төсөвт газрын өврийн орлого		Түрээсийн орлого		Бусад орлого		Хөрөнгө борлуул сны орлого	
	тө	гүй	тө	гүй	тө	гүй	тө	гүй	тө	гүй	тө	гүй
АБ												8.1
АР					50.0	879.9						
АТ			80.0	25.0			14.0	12.0		1,741.1		
БС			160.0	50.0	16.6	59.7						
БА			60.0	500.0					660.0	1,972.1		
БД			100.0	10.0			48.0					500.5
БЖ			20.0	20.0			10.0	10.0				291.3
БӨ			45.0		50.0							
БХ			1,400.0	1,224.0	20.0	45.0						930.0
БЦ			22.0		31.0	16.0						2,661.9
БТ			150.0	10.0	25.0	41.8						1,553.3
БЧ			300.0	135.5	20.0				200.0	500.0	50.0	
БН			300.0	34.3			75.0					
БҮ			15.0	5.0			18.0	12.0		120.4		
ДХ			43.0	77.9	40.8				362.9			
ЖА			580.0	104.9	8.0		66.0	68.0				
ЗА			60.0	289.2			100.0	57.2		3,732.5		
ЛҮ			240.0	423.1		6.5	62.0	32.0		497.3		
ММ			50.0	15.0								
ӨШ				106.5			28.0	53.7		853.0		
СҮ			50.0		120.0	143.9						
СЭ			50.0	25.0					2,600.0	1,911.5		
УГ			30.0	155.0	50.0	50.0						
ЦЭ			200.0	327.0		8.0				3,947.4		
ЭР												16.0
ЭС			450.0	1,220.0		14.0				136.6		
ЗМ			950.0	5,680.9			500.0	600.0				340.0
ДҮН	5,355.0	10,438.3	431.4	1,264.8	921.0	844.9	3,822.9	21,357.0	50.0	356.0		

Орон нутгийн төсвийн орлого, зарлагыг сумдаар
 LOCAL BUDGET, EXPENDITURE SOMS, as of first 2 months, thous tog

Soms	О Р Л О Г О , REVENUE						З А Р Л А Г А , EXPENDITURE			НИЙТ ДҮНД ЭЗЛЭХ ХУВЬ		Орлогыг Зарлагад
	Жилийн эхнээс						Жилийн эхнээс			Орлогод	Зарлагад	
	Төлөвлөгөө	Гүйцэтгэл	ТБ хувь	Төлөвлөгөө	Гүйцэтгэл	ТБ хувь	Орлогод	Зарлагад				
АБ	710.0	704.7	99.3%	54,660.4	49,205.7	90.0%	0.23%	2.07%	1.43%			
АР	1,088.0	1537.3	141.3%	46,771.8	41,102.4	87.9%	0.50%	1.73%	3.74%			
АТ	786.2	2347.6	298.6%	43,661.9	40,820.9	93.5%	0.77%	1.72%	5.75%			
БС	5,149.8	12868.9	249.9%	77,265.7	73,705.1	95.4%	4.20%	3.10%	17.46%			
БА	1,416.0	3223.0	227.6%	50,168.4	42,502.2	84.7%	1.05%	1.79%	7.58%			
БД	638.0	1066.9	167.1%	36,275.1	34,690.2	95.6%	0.35%	1.46%	3.07%			
БЖ	106.0	661.3	623.9%	40,299.1	45,756.0	113.5%	0.22%	1.93%	1.45%			
БӨ	235.0	567.4	241.4%	41,849.7	33,857.4	80.9%	0.19%	1.43%	1.68%			
БХ	1,850.0	2500.9	135.2%	39,765.6	40,047.3	100.7%	0.82%	1.69%	6.24%			
БЦ	704.0	4210.9	598.1%	39,833.6	41,078.6	103.1%	1.37%	1.73%	10.25%			
БТ	912.3	2579.0	282.7%	47,129.4	44,472.7	94.4%	0.84%	1.87%	5.80%			
БЧ	1,681.6	2034.5	121.0%	63,941.9	65,615.7	102.6%	0.66%	2.76%	3.10%			
БН	2,904.2	2940.4	101.2%	69,957.8	64,458.5	92.1%	0.96%	2.71%	4.56%			
БҮ	599.0	728.0	121.5%	59,361.3	46,173.4	77.8%	0.24%	1.94%	1.58%			
ДХ	1,583.0	1608.1	101.6%	42,336.9	37,248.7	88.0%	0.52%	1.57%	4.32%			
ЖА	1,858.1	1137.6	61.2%	89,606.8	70,695.8	78.9%	0.37%	2.98%	1.61%			
ЗА	1,143.0	5423.4	474.5%	117,668.6	108,231.1	92.0%	1.77%	4.56%	5.01%			
ЛҮ	714.4	1690.4	236.6%	58,539.1	54,197.1	92.6%	0.55%	2.28%	3.12%			
ММ	2,480.0	2160.4	87.1%	46,858.8	45,336.4	96.8%	0.70%	1.91%	4.77%			
ӨШ	128.0	3673.7	2870.1%	43,534.9	44,315.9	101.8%	1.20%	1.87%	8.29%			
СҮ	520.0	686.3	132.0%	39,565.2	41,102.8	103.9%	0.22%	1.73%	1.67%			
СЭ	3,188.0	5362.6	168.2%	32,803.5	31,386.2	95.7%	1.75%	1.32%	17.09%			
УГ	366.0	870.0	237.7%	66,304.0	65,110.5	98.2%	0.28%	2.74%	1.34%			
ЦЭ	1,234.0	5276.9	427.6%	61,141.3	57,221.3	93.6%	1.72%	2.41%	9.22%			
ЭР	600.0	2269.8	378.3%	31,162.0	33,552.8	107.7%	0.74%	1.41%	6.76%			
ЭС	800.0	2071.2	258.9%	69,772.0	70,087.7	100.5%	0.68%	2.95%	2.96%			
ЗМ	5,038.0	11538.4	229.0%	451,980.9	307,601.7	68.1%	3.76%	12.96%	3.75%			
ТӨ	189,638.1	224963.9	118.6%	986,909.3	744,796.4	75.5%	73.35%	31.37%	30.20%			
ОНД	38,432.6	81738.6	212.7%	1,862,215.7	16,295,574.1	875.1%	26.65%	686.31%	0.50%			
ДҮН	228,070.7	306702.5	134.5%	2,849,125.0	2,374,370.5	83.3%	100.0%	100.0%	12.92%			

Орон нутгийн орлогоос Аймагт төвлөрөх нэр төрлийг сумдаар үзүүлбэл
LOCALBUDGET SOMS, as of first 2 months,thous tog.

Сумд Soms	Газрын төлбөр		АБӨЯХ-ийн татвар		Үл хөдлөх хөрөнгийн		Нөөцийн, лиценз хайгуул,ашиглалт		Хүү,торгууль; төрийн өмч,хөрөнгө худалдсны, өмч хувьчлалын орлогууд.		Дүн			
	тө	гүй	тө	гүй	тө	гүй	тө	гүй	тө	гүй	тө	гүй	хувь	
АБ	600.0	55.4						8.1			600.0	63.5	10.6	
АР	418.4	387.9	126.0	21.4		12.0					544.4	421.3	77.4	
АТ	170.0					79.5		1,741.1			170.0	1,820.6	1070.9	
БС	1,023.2	1,458.4				18.0					1,023.2	1,476.4	144.3	
БА	780.0	1,720.0			96.0	36.6	880.0	1,972.1			1,756.0	3,728.7	212.3	
БД	346.0	1,688.0				86.7		670.5			346.0	2,445.2	706.7	
БЖ						12.0	12.0	291.3			12.0	303.3	2527.5	
БӨ	160.3										160.3			
БХ	132.5					10.0		930.0			142.5	930.0	652.6	
БЦ								5,323.8				5,323.8		
БТ	615.9	62.8			340.0		1,450.5	1,553.3			2,406.4	1,616.1	67.2	
БЧ	1,214.2	215.2		35.9	600.0	219.2	400.0				2,214.2	470.3	21.2	
БН	1,104.0	1,885.8			868.0	64.0					1,972.0	1,949.8	98.9	
БҮ	37.0	36.0			100.0	63.8		120.4			137.0	220.2	160.7	
ДХ	14.0		234.8					204.3			453.1			
ЖА	1,000.0	91.2		38.6		142.2					1,000.0	272.0		
ЗА	17,166.0	1,449.4		149.3		77.9		3,732.5			17,166.0	5,409.1	31.5	
ЛҮ		407.4						497.3				904.7		
ММ	1,040.0					125.4					1,040.0	125.4	12.1	
ӨШ	90.0	245.3						833.0			90.0	1,078.3	1198.1	
СҮ	815.6	100.0		30.0		5.1					815.6	135.1	16.6	
СЭ		264.5				18.0	2,600.0	2,610.4			2,600.0	2,892.9		
УГ		148.5										148.5		
ЦЭ		688.0		95.4		75.5		3,947.4				4,806.3		
ЭР	2,551.4	301.1									2,551.4	301.1	11.8	
ЭС	51.6	118.1						136.6			51.6	254.7		
ЭМ	1,000.0	131.4		209.4	970.0	1,826.6					1,970.0	2,167.4	110.0	
ТӨО									32,503.2	19,284.8		32,503.2	19,284.8	59.3
ДҮН	30,330.1	11,454.4	360.8	580.0	2,996.0	2,862.5	5,534.8	24,367.8	32,503.2	19,284.8	71,724.9	58,549.5	81.6	

Орон нутгийн орлогоос Улсад төвлөрүүлэх нэр төрлийг сумдаар үзүүлбэл
LOCALBUDGET SOMS, as of first 2 months,thous tog.

Сумд Soms	Цалингийн ашиг		ААНОАТ		НӨТ		Онцгой		Алтнаас бусад нөөц		Дүн		
	тө	гүй	тө	гүй	тө	гүй	тө	гүй	тө	гүй	тө	гүй	хувь
АБ	1,692.6	684.7	13.1								1,705.7	684.7	40.1
АР	791.3	876.4	4.0								795.3	876.4	110.2
АТ	480.8	572.9	5.9								486.7	572.9	117.7
БС	3,561.1	4,080.3	130.7		1,020.9						4,712.7	4,080.3	86.6
БА	2,206.5	2,751.6	13.1		81.2				431.0		2,731.8	2,751.6	100.7
БД	676.1	704.5	9.1						427.5	1,190.0	1,112.7	1,894.5	170.3
БЖ	781.3	920.8	19.6	19.6					2,439.0		3,239.9	940.4	29.0
БӨ	676.1	816.5	7.2								683.3	816.5	119.5
БХ	384.1	713.4	60.0	60.0							444.1	773.4	174.1
БЦ	751.6	922.2	10.7	46.9					2,295.4	18,633.1	3,057.7	19,602.2	641.1
БТ	658.9	818.7	86.9	6.0							745.8	824.7	110.6
БЧ	1,267.1	1,307.6	32.6		97.4	345.9			226.0		1,623.1	1,653.5	101.9
БН	1,126.2	1,366.9	103.4	38.1	81.5						1,311.1	1,405.0	107.2
БҮ	841.3	514.8	4.0								845.3	514.8	60.9
ДХ	480.7	43.9									480.7	43.9	9.1
ЖА	2,253.8	706.2	603.5	3,276.6							2,857.3	3,982.8	139.4
ЗА	21,044.8	25,959.4	19.6	25.5	24.4	1,124.2					21,088.8	27,109.1	128.5
ЛҮ	1,971.6	3,152.6	39.2								2,010.8	3,152.6	156.8
ММ	1,212.6	1,854.2	13.1	309.7	90.3	498.7					1,316.0	2,662.6	202.3
ӨШ	631.1	758.2									631.1	758.2	120.1
СҮ	646.0	1,057.1	65.4								711.4	1,057.1	148.6
СЭ	455.0	631.5	52.3	20.0	24.0	46.8					531.3	698.3	131.4
УГ	976.6	1,222.2	38.5	5.2							1,015.1	1,227.4	120.9
ЦЭ	792.9	1,170.6	218.3								1,011.2	1,170.6	115.8
ЭР	1,853.4	2,183.9	183.0	503.5							2,036.4	2,687.4	132.0
ЭС	1,232.5	1,683.4	13.1								1,245.6	1,683.4	135.1
ЭМ	29,965.1	42,182.6	2,827.8	2,392.0	12,740.8	20,799.2	13,948.6	17,416.3			59,482.3	82,790.1	139.2
ДҮН	79,411.1	99,657.1	4,574.1	6,703.1	14,160.5	22,814.8	13,948.6	17,416.3	5,818.9	19,823.1	117,913.2	166,414.4	141.1

Төсвийн зарлагыг сумдаар
EXPENDITURE SOMS, as of first 2 months, thous tog

S o m s	Зарлага , Expenditure			НИЙТ ЗАРЛАГААС				Сумдад өгсөн дотцац
	Жилийн эхнээс			Цалин	Зарлагад эзлэх %	НДШ, ЭМД	Бараа үйлч бусад	
	Төлөвлөгөө	Гүйцэтгэл	ТБ хувь					
А Б	54,660.4	49,205.7	20,503.8	41.67%	5,413.0	23,288.9	53,450.8	
А Р	46,771.8	41,102.4	17,158.4	41.75%	4,530.4	19,413.6	49,054.3	
А Т	43,661.9	40,820.9	15,723.2	38.52%	4,136.0	20,961.7	42,614.0	
Б С	77,265.7	73,705.1	35,014.4	47.51%	9,575.6	29,115.1	74,167.1	
Б А	50,168.4	42,502.2	21,261.5	50.02%	5,877.1	15,363.6	45,099.9	
Б Д	36,275.1	34,690.2	13,549.6	39.06%	3,731.1	17,409.5	40,078.7	
Б Ж	40,299.1	45,756.0	16,746.1	36.60%	4,438.8	24,571.1	39,630.4	
Б Ө	41,849.7	33,857.4	14,196.1	41.93%	3,791.1	15,870.2	40,575.4	
Б Х	39,765.6	40,047.3	15,461.2	38.61%	3,927.6	20,658.5	40,766.2	
Б Ц	39,833.6	41,078.6	16,998.9	41.38%	4,457.5	19,622.2	40,462.2	
Б Т	47,129.4	44,472.7	18,457.7	41.50%	4,792.4	21,222.6	47,313.9	
Б Ч	63,941.9	65,615.7	28,229.5	43.02%	8,481.9	28,904.3	65,128.4	
Б Н	69,957.8	64,458.5	28,961.1	44.93%	7,244.1	28,253.3	65,341.5	
Б У	59,361.3	46,173.4	23,062.4	49.95%	6,149.5	16,961.5	49,674.3	
Б Х	42,336.9	37,248.7	15,536.8	41.71%	4,513.1	17,198.8	42,258.7	
Ж А	89,606.8	70,695.8	30,854.1	43.64%	7,155.9	32,685.8	86,477.2	
З А	117,668.6	108,231.1	42,944.9	39.68%	10,588.9	54,697.3	116,209.0	
Л У	58,539.1	54,197.1	25,146.9		6,638.8	22,411.4	55,207.9	
М М	46,858.8	45,336.4	22,145.8	48.85%	5,922.3	17,268.3	47,105.7	
Ө Ш	43,534.9	44,315.9	17,207.2	38.83%	4,593.9	22,514.8	43,870.1	
С У	39,565.2	41,102.8	20,930.8	50.92%	5,525.8	14,646.2	40,850.1	
С Э	32,803.5	31,386.2	14,513.2	46.24%	3,044.4	13,628.6	31,143.5	
У Г	66,304.0	65,110.5	24,530.4	37.68%	6,476.0	34,104.1	66,716.0	
Ц Э	61,141.3	57,221.3	26,537.7		5,731.5	24,952.1	61,106.5	
Э Р	31,162.0	33,552.8	15,442.1	46.02%	3,879.0	14,231.7	31,631.6	
Э С	69,772.0	70,087.7	32,652.4	46.59%	8,022.2	29,413.1	73,954.0	
З М	451,980.9	307,601.7	97,946.6	31.84%	26,040.6	183,614.5	331,628.5	
Т Ө	986,909.3	744,796.4	309,969.6	41.62%	47,605.6	387,221.2	923,348.8	
О Н Д	1,862,215.7	1,629,574.1	671,712.8	41.22%	174,678.5	783,182.8	1,721,515.9	
Д Ү Н	2,849,125.0	2,374,370.5	981,682.4	41.34%	222,284.1	1,170,404.0	2,644,864.7	

Төсвийн зарлага төсөвт байгууллагаар
EXPENDITURE Government organization, as of first 2 months,
thous tog (мян-төг)

	З А Р Л А Г А , EXPENDITURE			НИЙТ ЗАРЛАГААС				Олгосон татаас	Өглөг (мян-төг)
	Жилийн эхнээс			Цалин	Зарлагад эзлэх %	НДШ, ЭМД	Бараа үйлч бусад		
	Төлөв	Гүйцэтгэл	ТБ хувь						
ЗДТГ	82,727.4	58,823.4	71.1%	16,546.6	28.1%	3,824.5	38,452.3	82,726.8	307.2
ИТХурал	9,634.1	20,880.3	216.7%	2,079.1	10.0%		18,801.2	9,634.1	
Аудитын газар	9,908.4	6,539.8	66.0%	3,824.4	58.5%	518.8	2,196.6	9,908.4	
Ар жанчивлан	37,180.0	31,732.5	85.3%	12,500.0	39.4%	3,096.5	16,136.0		747.4
Статистик	3,550.0	2,875.8	81.0%	2,003.2	69.7%	528.9	343.7	3,545.8	
МХГазар	24,982.1	22,916.4	91.7%	14,241.2	62.1%	3,821.3	4,853.9	22,916.4	
Цагдаагийн газар	118,132.6	99,136.4	83.9%	62,313.9	62.9%	2,727.2	34,095.3	115,132.6	3,632.0
ГХШтаб	36,477.8	34,518.1	94.6%	23,948.2	69.4%	979.0	9,590.9	36,394.4	1,780.6
Ахмадын хороо	1,404.8	2,354.1	167.6%				2,354.1	2,107.0	
Хүүхдийн төв	3,450.0	3,101.1	89.9%	1,925.9	62.1%	269.1	906.1	10,571.8	
Хөд-эрх-алба	10,502.3	8,838.8	84.2%	4,009.8	45.4%	1,062.0	3,767.0	15,291.0	
ХХААУГазар	19,648.4	12,847.0	65.4%	6,720.3	52.3%	839.5	5,287.2	19,648.4	
СХЗТөв	5,780.0	4,227.3	73.1%	2,521.4	59.6%	665.7	1,040.2	7,773.5	
Борчны алба	14,171.4	20,132.8	142.1%	9,291.0	46.1%	1,119.3	9,722.5	21,055.7	
Цаг уур	29,053.9	28,339.0	97.5%	18,756.8	66.2%	4,902.0	4,680.2	43,676.0	
Хот тохижуулах	14,535.2	11,892.8	81.8%				11,892.8	13,201.8	
Ангилалдаагүй									
Нөөц сан	36,184.4	41,452.7	114.6%				41,452.7	43,022.7	
Өрхийн эмнэлэг	8,325.0	6,667.8	80.1%				6,667.8	8,324.6	
Мал эмнэлэг	14,000.0							14,000.0	
Хүү/сувилал	15,587.8	13,151.4	84.4%	4,827.6	36.7%	1,295.3	7,028.5	15,027.8	
БСөёлын газар	12,000.1	8,683.7	72.4%	4,368.5	50.3%	1,100.4	3,214.8	18,672.9	
Нэгдсэн эмнэлэг	216,995.7	147,975.6	68.2%	85,043.1		12,034.6	50,897.9	196,887.1	10,590.2
ЭМГазар	63,489.1	36,605.5	57.7%	17,476.9	47.7%	4,307.0	14,821.6	62,655.7	
Өвөр Жанчивлан	44,215.4								
БТСпортын хороо	25,100.8	15,814.6	63.0%	4,496.8	28.4%	1,053.8	10,264.0	24,517.4	
Музей	10,892.0	8,172.4	75.0%	2,620.4	32.1%	692.3	4,859.7	13,273.9	
ТКХүрээлэн	42,440.1	28,812.2	67.9%	8,194.5	28.4%	2,171.8	18,445.9	28,292.8	6,088.2
Номын сан	16,540.5	14,899.3	90.1%	2,260.0	15.2%	596.6	12,042.7	22,992.5	5,227.0
Ойжуулалт									
Замын сан		1,763.2					1,763.2	2,097.7	
Орон нутгийн Х/О	60,000.0	51,642.4	86.1%				51,642.4	60,000.0	
Улсын төсвийн ХО									
Д Ү Н	986,909.3	744,796.4	75.5%	309,969.6	41.6%	47,605.6	387,221.2	923,348.8	28,372.6

Төсөвт байгууллагуудын Өглөгийн үлдэгдэл.

thous tog (мян, ₮)

Д/д		Хэмжих нэгж	2006	2007 оны	үүнээс: Өглөг үүссэн хугацаагаар		
			эцсийн байдлаар	01 сарын 30-ны үлдэгдэл	31-60 өдөр	61-120 өдөр	121- өдрөөс дээш
Төсөвт байгууллагуудын өглөг Бүгд							
1	ү Цалингийн	мян, ₮	42,024.1	48,272.8	23,584.6		24,688.2
2	НДШ	мян, ₮	6,523.0	2,797.4	2,232.1		565.3
3	ү ЭМД	мян, ₮	2,801.0	925.0	925.0		
4	Гэрэл цахилгаан	мян, ₮	290.0	60.0	60.0		
5	н Түлш, халаалт	мян, ₮	15,206.7	22,828.6	12,317.7		10,510.9
6	Цэвэр, бохир ус	мян, ₮					
7	э Шуудан, холбоо	мян, ₮	872.5	803.5	158.5		645.0
8	Тээвэр, шатахуун	мян, ₮	2,797.7	4,862.3	468.4		4,393.9
9	Хоол	мян, ₮	2,079.3	3,229.2	2,268.3		960.9
10	э Эм	мян, ₮	6,194.1	5,696.3			5,696.3
11	Дотоод албан томилолт	мян, ₮					
12	Урсгал засвар	мян, ₮	2,743.4	2,343.3	2,343.3		
	Байр түрээсийн зардал	мян, ₮					
13	с Бусад	мян, ₮	2,516.4	4,727.2	2,811.3		1,915.9
Төсөвт байгууллагуудын өглөг Бүгд							
1	ү Цалингийн	хувь	100.0%	100.0%	48.86%		51.14%
2	НДШ	хувь	15.52%	5.79%	4.62%		1.17%
3	ү ЭМД	хувь	6.67%	1.92%	1.92%		
4	Гэрэл цахилгаан	хувь	0.69%	0.12%	0.12%		
5	н Түлш, халаалт	хувь	36.19%	47.29%	25.52%		21.77%
6	Цэвэр, бохир ус	хувь					
7	э Шуудан, холбоо	хувь	2.08%	1.66%	0.33%		1.34%
8	Тээвэр, шатахуун	хувь	6.66%	10.07%	0.97%		9.10%
9	Хоол	хувь	4.95%	6.69%	4.70%		1.99%
10	э Эм	хувь	14.74%	11.80%			11.80%
11	Дотоод албан томилолт	хувь					
12	Урсгал засвар	хувь	6.53%		4.85%		
13	с Бусад	хувь	5.99%	9.79%	5.82%		3.97%

Төсвийн Өглөг (өр)-ийг сумдын нэрээр, төсөвтэй шууд харьцдаг байгууллагуудын дүнгээр үзүүлбэл:

S o m s	Нийт өглөг (мян - ₮)	ү ү н э э с			Н Е Ү - ны өглөг	А в л а г а
		ц а л и н	Н Д Ш	б у с а д		
А л т а н б у л а г						
А р г а л а н т						
А р х у с т						
Б а т с ү м б э р	5,700.4			5,700.4		
Б а я н						
Б а я н д э л г э р						10,936.4
Б а я н ж а р г а л а н	126.4			126.4	126.4	3,920.4
Б а я н - Ө н ж ү ү л						
Б а я н х а н г а й	464.0			464.0		
Б а я н ц а г а а н						
Б а я н ц о г т						549.6
Б а я н ч а н д м а н ь						
Б о р н у у р	4,935.2			4,935.2		1,874.3
Б ү р э н						
Д э л г э р х а а н						159.4
Ж а р г а л а н т						17.1
З а а м а р	871.0		150.0	721.0		2,968.9
Л ү н	2,500.0			2,500.0	2,500.0	
М ө н г ө н м о р ь т						
Ө н д ө р ш и р э э т	4.3			4.3		157.2
С ү м б э р						
С э р г э л э н	110.0			110.0		3,491.3
У г т а а л	800.0			800.0		
Ц э э л	4,388.9			4,388.9	1,880.7	15,279.3
Э р д э н э						2,835.1
Э р д э н э с а н т						1,253.1
З у у н м о д						6,063.0
Т ө в л ө р с ө н	28,372.6	2,797.4	775.0	24,800.2		23,117.3
О . Н . Д ү н	19,900.2		150.0	19,750.2	4,507.1	49,505.1
Д Ү Н	48,272.8	2,797.4	925.0	44,550.4	4,507.1	72,622.4

Мөнгө, зээл, хадгаламж

Монгол шуудан, Хас, Зоос банк, ХААН банкны салбарын дүнгээр **2007 оны эхний 2 сард** кассын орлого **3886.7 сая ₮**, кассын зарлага **3842.4 сая ₮** болж, гүйлгээнд **144.6 сая ₮** байна.

Банкны кассын орлого, зарлага.
REVENUE, EXPENDITURE ,BANK OF CASH mln tog (сая-төг)

	Банкны кассын						Орлого % Зарлага Revenue to expenditure ratio, %
	Орлого revenue			Зарлага expenditure			
	Системийн банкны зуаат- гал	Бусад цэвэр орлого	Дүн Total	Системийн банкинд шилжүүл- сэн	Бусад цэвэр зарлага	Дүн Total	
Салбар, тооцооны кассуудын дүн Total bank	1185.0	2701.7	3886.7	293.4	3549.0	3842.4	101.2%
Ү -ХАА-н банкны тооцооны касс Agriculture Bank	855.0	686.9	1541.9	30.0	1495.0	1525.0	101.1%
Ү -Мон-шуудан банкны салбар Post Givo Bank		725.0	725.0	192.1	535.4	727.5	99.7%
Э -Хас банкны салбар Khasbank	30.0	354.4	384.4	70.6	286.3	356.9	107.7%
С - Зоос банкны салбар Zoosbank	300.0	935.4	1235.4	0.7	1232.3	1233.0	100.2%

ХААН банкны харьяа тооцооны төв, Монгол шуудан, Хас, Зоос банкны салбаруудад аж ахуйн нэгж, байгууллагуудад **жигж худалдаа, үйлдвэрлэлийг** дэмжих үүднээс бичил бизнес болон нийт олгосон зээлийн үлдэгдэл 2 сарын 28-ний байдлаар **11517.7 сая ₮**, байгаа нь өмнөх оны эцсээс **276.4 сая ₮-өөр** өслөө.

2007 он гарсаар Засгийн газраас бичил бизнесийг дэмжих ажлын хүрээнд оны эхний 2 сард **1302** зээлдэгч нарт **735.9** сая төгрөгийн зээл олгожээ.

Зээлийн өрийн үлдэгдэл (сая-төг)
LOANS OUTSTANDING, at the end of month, mln tog

	Зээлийн өрийн үлдэгдэл Loans outstandine					Үүнээс хугацаа хэтэрсэн of which : overdue		
	2006 оны				2007	2006 оны		2007 он
	3-30	6-30	9-30	12-30	2-28	06-30	12-30	2-28
Банкны системийн дүн Total bank	2957.2	9907.9	10106.5	11241.3	11517.7	284.3	287.4	156.2
Ү -ХАА-н банкны тооцооны касс Agriculture Bank	712.2	7171.9	7334.5	8734.6	8809.2	126.4	147.2	5.2
Ү -Мон-шуудан банкны салбар Post Givo Bank	503.2	753.2	821.5	873.8	1040.9	55.7	67.7	67.0
Э -Хас банкны салбар Khasbank	730.7	1019.5	1003.0	909.90	974.9	27.9	19.4	20.1
С - Зоос банкны салбар Zoosbank	1011.1	963.3	947.5	723.0	692.7	74.3	53.1	63.9

2007 онд Нийт болон Бичил бизнест олгосон зээл
LOANS OUTSTANDING, at the end of month,mln tog

(сая төг)

	Нийт олгосон зээл		Бичил бизнест олгосон зээл Loans outstandine		Зээлийн хүүгийн дундаж LOAN RATE	
	Зээлдэгчийн тоо	Зээлийн хэмжээ Total Loan	Зээлдэгчийн тоо	Зээлийн хэмжээ Total Loan	Үйлдвэр лэлийн Enterprise	Худаагаа Trade
Банкны системийн дүн Total bank	5336	3092	1302	735.9	x	x
ХАА-н банк Agriculture Bank	2166	1118	3	1.7	3.5	3.5
-Мон-шуудан банкны салбар Post Givo Bank	1120	306	485	306.4	2.0	3.0
-Хас банкны салбар Khasbank	1784	975	548	318.8	3.0	3.0
-Зоос банкны салбар Zoosbank	266	693	266	109.0	3.0	3.4

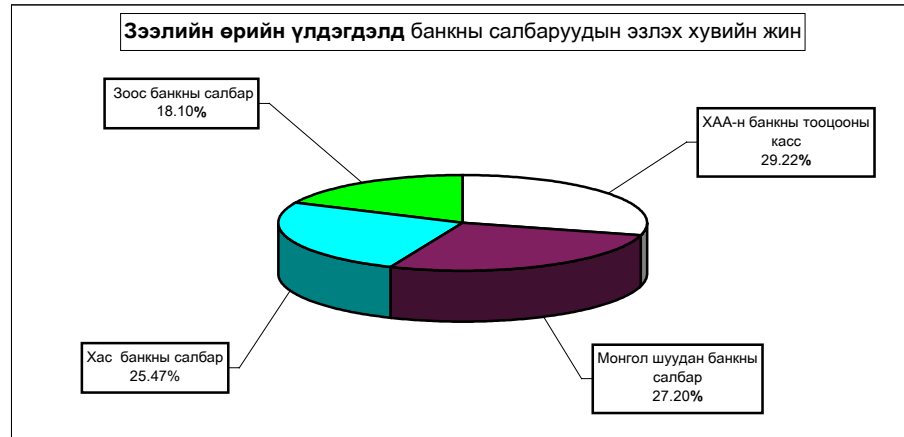

Иргэдийн хувийн хадгаламжинд 2 сарын 28-ний байдлаар **3741.8** сая ₮ байна.

Иргэдийн хадгаламжийн үлдэгдэл, хүү
REMAINDER OF INDIVIDUAL DEPOSITS, RATE

(сая, төгрөгөөр)
mln tog, by months %

	Хадгаламжийн үлдэгдэл Remainder deposits					Хадгаламжийн хүүний сарын дундаж хувь	
	2006 оны				2007 2-28	Хугацаатай	Хугацаагүй
	03-30	06-30	09-30	12-30			
Банкны системийн дүн Total bank	1474.40	3312.4	3517.2	3596.7	3741.8		
-ХАА-н банкны тооцооны касс Agriculture Bank	436.3	2163.4	2321.7	2269.3	2145.5	1.5	0.83
-Мон-шуудан банкны салбар Post Givo Bank	502.7	584.8	653.1	738.4	948.1	1.55	0.75
-Хас банкны салбар Khasbank	161.7	194.3	234.2	255.3	290.9	1.42	0.70
-Зоос банкны салбар Zoosbank	373.7	369.9	308.2	333.7	357.3	1.8	0.50

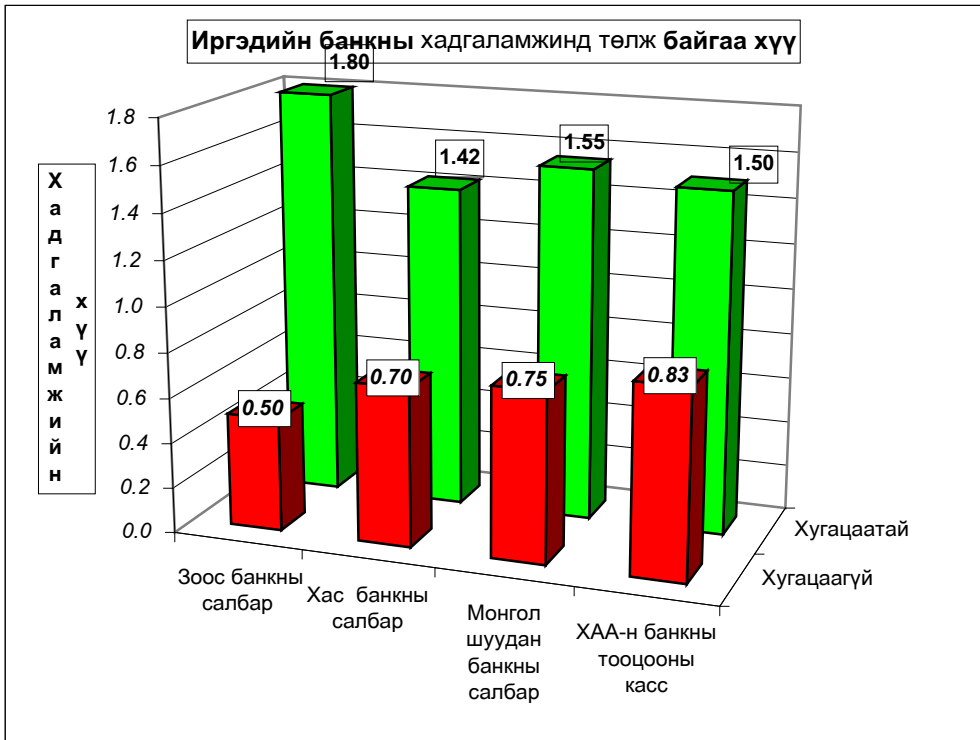
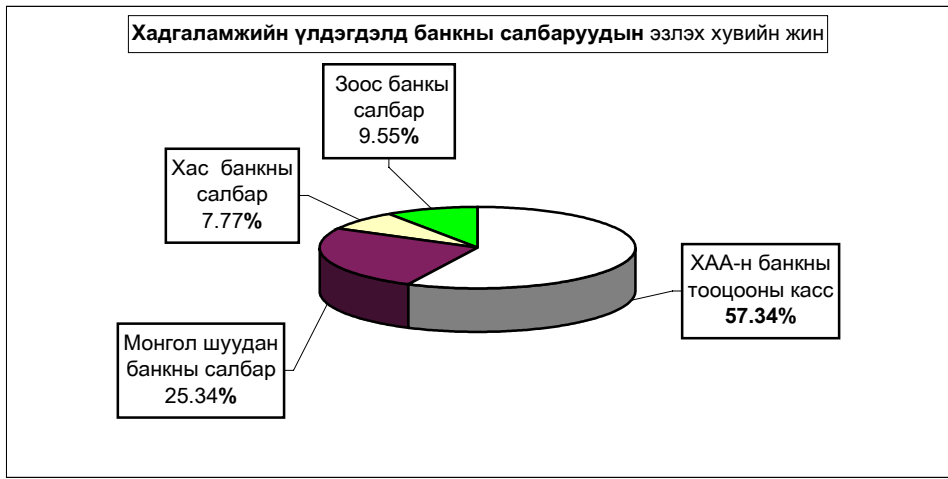

Нийгмийн даатгал

Нийгмийн даатгалын байгууллагын мэдээгээр 2007 оны 2 сард
НДШ-ийн орлого **469.5** сая ₮ болж төлөвлөгөө **100.23** хувь биелэв.
Зуунмод сум төлөвлөгөөг **0,65** хувиар тасалдууллаа.
Сайн дурын даатгалын төлөвлөгөө **93.55** хувийн биелэлттэй гарлаа.
Тэтгэвэр, тэтгэмжинд **1221.2** сая ₮ олгож, олголтын хувь **100.0%** болов.

Нийгмийн даатгалын сангийн орлого, зарлага. (2007 онд)

Үзүүлэлтүүд	Т о о			Төлөв шимтгэл, олгосон тэтгэвэр, тэтгэмж (мянган-₮)		
	2005 он	2006 он	2007 он	2005 он	2006 он	2007 он
	1.Даатгуулагчдын тоо-бүгд	795	795	761	255 003.7	322 216.9
-Аж ахуйн нэгж, байгууллага	519	519	521	79 051.1	99 887.2	145 542.3
-Төсөвт байгууллага	276	276	240	175 952.6	222 329.7	323 949.1
2.Олгосон тэтгэвэр-бүгд	10671	10596	10675	679 815.7	890 835.5	1221 193.2
-Өндөр настны	7350	7350	7454	489 467.3	641 401.5	879 259.1
-Хөгжлийн баршээлтэй иргэдийн	2034	1974	1939	108 770.5	142 533.7	195 390.9
-Тэжээгчээ алдсны	1064	1049	1041	61 183.4	80 175.2	109 907.4
-Цэргийн	223	223	241	20 394.5	26 725.1	36 635.8
Нийт дүн	11466	11391	11436	934 819.4	1213 052.4	1690 684.6

(Сумдаар, мянган-₮)	НДШ-ийн орлого						Олгосон тэтгэвэр, тэтгэмж			Э М Д-ын гараат санхүүжилт					
	Ажил олгогч			НД-ын сайн дур			Өгсөн тагаас	Орлого бүгд	Тэтгэвэр		Хувь	Олгох	Олгосон	Хувь	
	Төлөвлөгөө	Гүйцэтгэл	Хувь	Төлөвлөгөө	Гүйцэтгэл	Хувь			Олгох	Олгосон					
Алтанбулаг	12,293.3	12,305.7	100.10%	160.0	154.0	96.25%	28,000.0	40,459.7	39,145.1	39,145.1	100.0%				
Ардалант	5,173.3	5,204.8	100.61%	160.0	157.0	98.13%	16,000.0	21,361.8	18,413.2	18,413.2	100.0%				
Ардхуст	4,786.6	4,799.8	100.28%	160.0	164.0	102.50%	16,000.0	20,963.8	19,520.1	19,520.1	100.0%				
Балзуумбар	21,226.6	21,642.8	101.96%	160.0	161.0	100.63%	67,000.0	88,803.8	87,110.8	87,110.8	100.0%				
Баян	9,733.3	9,807.9	100.77%	160.0	159.2	99.50%	21,000.0	30,967.1	28,904.5	28,904.5	100.0%				
Баяндэлгэр	5,106.6	5,200.5	101.84%	160.0	164.0	102.50%	11,000.0	16,364.5	14,736.0	14,736.0	100.0%				
Баянхоргоо	7,080.0	7,100.4	100.29%	160.0	134.0	83.75%	16,000.0	23,234.4	21,844.9	21,844.9	100.0%				
Баян-Өнөхүүл	6,573.0	6,587.6	100.22%	160.0	144.0	90.00%	16,000.0	22,731.6	21,053.2	21,053.2	100.0%				
Баянхонгай	5,506.6	5,600.8	101.71%	160.0	174.0	108.75%	12,000.0	17,774.8	16,281.3	16,281.3	100.0%				
Баянцагаан	5,226.6	5,300.5	101.41%	160.0	148.0	92.50%	24,000.0	29,448.5	28,258.7	28,258.7	100.0%				
Баянцогт	5,880.0	6,004.2	102.11%	160.0	163.0	101.88%	27,000.0	33,167.2	31,073.9	31,073.9	100.0%				
Баянчандмань	11,373.3	11,400.9	100.24%	160.0	159.5	99.69%	40,000.0	51,560.4	49,741.4	49,741.4	100.0%				
Борнуур	11,973.3	12,007.1	100.28%	160.0	194.7	121.69%	50,000.0	62,201.8	60,552.1	60,552.1	100.0%				
Бурэн	5,226.6	5,301.8	101.44%	160.0	154.8	96.75%	37,000.0	42,456.6	40,750.7	40,750.7	100.0%				
Далгархан	4,346.6	4,409.2	101.44%	160.0	71.0	44.38%	22,000.0	26,480.2	24,810.8	24,810.8	100.0%				
Жаргалант	16,173.3	16,441.2	101.66%	160.0	204.8	128.00%	64,000.0	80,646.0	78,852.8	78,852.8	100.0%				
Заамар	70,600.0	71,004.8	100.57%	160.0	166.6	104.13%		71,171.3	55,445.7	55,445.7	100.0%				
Лун	10,280.0	10,401.5	101.18%	160.0	153.0	95.63%	25,000.0	35,554.5	33,488.0	33,488.0	100.0%				
Мөнгөнморьт	7,120.0	7,180.6	100.85%	160.0	148.7	92.94%	22,000.0	29,329.3	27,306.2	27,306.2	100.0%				
Өндөрширээт	5,586.6	5,601.2	100.26%	160.0	147.2	92.00%	19,000.0	24,748.4	23,460.2	23,460.2	100.0%				
Сүмбэр	4,413.3	4,442.7	100.67%	160.0	100.5	62.81%	23,000.0	27,543.2	25,533.0	25,533.0	100.0%				
Саргалэн	6,786.6	6,807.1	100.30%	160.0	151.0	94.38%	20,000.0	26,958.1	25,222.1	25,222.1	100.0%				
Угтаал	6,906.6	7,000.1	101.35%	160.0	155.5	97.19%	37,000.0	44,155.6	42,415.9	42,415.9	100.0%				
Цэцэг	7,480.0	7,501.9	100.29%	160.0	137.0	85.63%	28,000.0	35,638.9	33,552.4	33,552.4	100.0%				
Эрдэнэ	11,786.6	11,874.2	100.74%	160.0	103.7	64.81%	36,000.0	47,977.9	46,367.1	46,367.1	100.0%				
Эрдэнэсант	9,680.0	9,704.1	100.25%	160.0	134.2	83.88%	55,000.0	64,838.3	63,573.1	63,573.1	100.0%				
Зуунмод	190,097.0	188,858.0	99.35%	820.0	754.2	91.98%	215,580.0	405,192.2	263,780.2	263,780.2	100.0%	78,000.0	78,000.0	100.0%	
Рацан сумвал												8,600.0	8,600.0	100.0%	
Төхит СЗЭТ, эмийн үнийн хөнгөлөлт												2,500.0	2,500.0	100.0%	
Хорик, цэргийн анги, өрхийн эмнэлэг															
2007-02 сар	468 415.7	469 491.4	100.23%	4 980.0	4 658.6	93.55%	947 580.0	1421 729.9	1221 193.2	1221 193.2	100.0%	89 100.0	89 100.0	100.0%	
Төвийн бүс	220 976.5	219 858.9	99.5%	1 460.0	1 351.2	92.5%	303 580.0	524 790.1	377 459.3	377 459.3	100.0%	78 000.0	78 000.0	100.0%	
Зүүн бүс	45 613.1	23 809.9	52.2%	960.0	649.5	67.7%	92 000.0	168 837.0	158 678.8	158 678.8	100.0%	0.0	0.0		
Баруун бүс	125 613.0	126 525.4	100.7%	1 440.0	1 293.3	89.8%	235 000.0	362 818.6	333 778.1	333 778.1	100.0%	0.0	0.0		
Хойд бүс	76 213.1	77 143.7	101.2%	1 120.0	1 140.5	101.8%	287 000.0	365 284.2	351 277.0	351 277.0	100.0%	0.0	0.0		
2006-02 сар	319,026.5	322,216.9	101.00%				600,000.0	922,216.9	890,835.3	890,835.3	100.0%	109,394.9	109,394.9	100.0%	
2005-02 сар	288,066.8	255,003.7	88.52%				550,000.0	805,003.7	679,815.6	679,815.6	100.0%	88,545.4	88,545.4	100.0%	
2004-02 сар	129,727.7	108,010.6	83.26%				220,967.6	328,978.2	252,088.4	252,088.4	100.0%	43,672.3	26,677.8	61.1%	
2003-02 сар	249,040.0	251,300.0	100.91%				315,000.0	566,300.0	507,019.9	507,019.9	100.0%	87,345.4	87,345.4	100.0%	
2002-02 сар	221,466.7	183,300.0	82.77%				259,000.0	442,300.0	409,606.8	409,606.8	100.0%	77,215.1	77,215.1	100.0%	
2001-02 сар	238,866.6	145,215.6	60.79%				198,100.0	343,315.6	360,534.6	359,299.6	99.7%	76,491.2	54,553.5	91.5%	

Нийгмийн халамж

Хөдөлмөр, халамж үйлчилгээний хэлтсийн мэдээгээр 2007 оны 2 сарын
байдлаар сумдад 37747 хүнд 420.7 сая ₮-ийг нийгмийн халамжийн хууль,
тогтоомж дагуу олгов.

Нийгмийн халамжийн сангийн 2-р сарын санхүүжилтын мэдээ

Узүүлэлтүүд	Хүний тоо	Олгосон тэтгэвэр тэтгэмж
2006 оны 7 сарын 1-нээс мөрдсөн хуулиар	2007-02	2007-02
Нийгмийн халамжийн тэтгэвэр-бүгд	37747	420 705.9
Халамжийн тэтгэвэр	2013	107 550.1
Жирэмсэн болон хөхүүл эхчүүдийн НМТ	100	5 900.0
Ахмад настанг асарч буй иргэнд НМТ	16	524.5
Хөгжлийн бэрхшээлтэй иргэдийг асарч буй иргэнд НМТ (Нөхцөлт мөнгөн тэтгэмж)	20	917.5
Жирэмсэн болон амаржсаны тэтгэмж	0	0.0
Нярайн арчилгаа	0	0.0
Бүтэн өнчин хүүхэд үрчлэн авсны тэтгэмж		
Хүүхэд асарсны тэтгэмж	1073	25 582.8
Нөхцөлт мөнгөн тэтгэмжийн нийт дүн	1209	32 924.8
Хүүхдийн мөнгөн тусламж	33700	208 972.0
Шинээр төрсөн хүүхдэд мөнгөн тусламж	95	9 500.0
Шинэ гэр бүлд олгосон мөнгөн тусламж	0	0.0
Алдэр цолтой ахмадуудад зүүулсэн хөнгөлөлт	50	4 500.0
Алдарт эхийн одонтой ахмадуудад тусламж	635	46 250.0
Улсын төсвөөс олгосон тэтгэмжийн дүн	34480	269 222.0
Ахмад настанд үзүүлсэн тусламж	45	11 009.0
ХБИ-дэд үзүүлсэн тусламж хөнгөлөлт		
Ахмад настан ХБИ-дэд олгосон хөнгөлөлтийн дүн	45	11 009.0
Олон нийтийн оролцоонд түшиглэсэн халамж		

НМТ-нөхцөлт мөнгөн тэтгэмж

Сумаар- /мянган-₮/	Нийгмийн халамжийн сан			Амьжиргааг дэмжих сан		
	Хуваарилгагдсан санхүүжилт	Нийгмийн халамжийн үйлчилгээнд зарцуулсан санхүүжилт	Олголтын хувь	Хуваарилгагдсан санхүүжилт	Нийгмийн халамжийн үйлчилгээнд зарцуулсан санхүүжилт	Олголтын хувь
Алтанбулаг	1 050.0	1 050.0	100.0%	6 400.0	6 400.0	100.0%
Аргалант				6 600.0	6 600.0	100.0%
Архуст	2 700.0	2 700.0	100.0%	2 200.0	2 200.0	100.0%
Батсүмбэр	6 500.0	6 500.0	100.0%	28 200.0	28 200.0	100.0%
Баян	3 700.0	3 700.0	100.0%	7 300.0	7 300.0	100.0%
Баяндэлгэр	2 400.0	2 400.0	100.0%	2 700.0	2 700.0	100.0%
Баянжаргалан	2 600.0	2 600.0	100.0%	3 300.0	3 300.0	100.0%
Баян-Өнжүүл	2 000.0	2 000.0	100.0%	4 700.0	4 700.0	100.0%
Баянхангай	2 800.0	2 800.0	100.0%	3 400.0	3 400.0	100.0%
Баянцагаан	4 400.0	4 400.0	100.0%	5 200.0	5 200.0	100.0%
Баянцогт	2 900.0	2 900.0	100.0%	4 400.0	4 400.0	100.0%
Баянчандмань	4 700.0	4 700.0	100.0%	7 300.0	7 300.0	100.0%
Борнуур	4 600.0	4 600.0	100.0%	15 500.0	15 500.0	100.0%
Бүрэн	4 500.0	4 500.0	100.0%	14 900.0	14 900.0	100.0%
Дэлгэрхаан	6 300.0	6 300.0	100.0%	9 450.0	9 450.0	100.0%
Жаргалант	8 300.0	8 300.0	100.0%	16 000.0	16 000.0	100.0%
Заамар	6 500.0	6 500.0	100.0%	12 300.0	12 300.0	100.0%
Лүн	2 300.0	2 300.0	100.0%	9 500.0	9 500.0	100.0%
Мөнгөнморьт	3 200.0	3 200.0	100.0%	8 500.0	8 500.0	100.0%
Өндөрширээт	1 500.0	1 500.0	100.0%	4 200.0	4 200.0	100.0%
Сүмбэр	3 500.0	3 500.0	100.0%	9 250.0	9 250.0	100.0%
Сэргэлэн	2 300.0	2 300.0	100.0%	7 100.0	7 100.0	100.0%
Угтаал	3 900.0	3 900.0	100.0%	6 500.0	6 500.0	100.0%
Цээл	400.0	400.0	100.0%	6 000.0	6 000.0	100.0%
Эрдэнэ	5 000.0	5 000.0	100.0%	7 400.0	7 400.0	100.0%
Эрдэнэсант	3 000.0	3 000.0	100.0%	13 300.0	13 300.0	100.0%
Зуунмод	34 000.0	34 000.0	100.0%	50 000.0	50 000.0	100.0%
НХУТөв	21 448.0	21 448.0	100.0%	3 100.0	3 100.0	100.0%
2007 он	146 498.0	146 498.0	100.0%	274 700.0	274 700.0	100.0%
Төвийн бүс	43 750.0	43 750.0	100.0%	73 400.0	73 400.0	100.0%
Зүүн бүс	19 600.0	19 600.0	100.0%	31 400.0	31 400.0	100.0%
Баруун бүс	31 200.0	31 200.0	100.0%	79 550.0	79 550.0	100.0%
Хойд бүс	30 500.0	30 500.0	100.0%	87 250.0	87 250.0	100.0%



Ү н э , т а р и ф

а.Аймгийн төвд 2007 оны **02** сард бараа үйлчилгээний үнэ тариф 2005 оны 12 сарын 31-ныхтай харьцуулахад **4.13%**, 2006 оны **02** сарынхаас **6.22 %**-иар тус тус өслөө. Харин 2007 оны **02** сард бараа үйлчилгээний үнэ **0.82** хувиар өссөн нь өмнөх сараас 0.54 пунктээр өсөв.

Хэрэглээний бараа, үйлчилгээний үнэ,тарифын индекс бүтэйн дүнгээр
Consumer price index of certain goods and services : by groups

хугацаа Periods	Хүнсний бараа, ундаа,ус Food and non-alcoholic beverages	согтуу- руулах ундаа,архи Alcoholic beverages tobacco	хувцас, бөс бараа, гутал Clothing footwear and cloth	Орон сууц, цахилгаан түлш Housing,water electricity and fuels	Гэр ахуйн тавилга Гэр ахуйн бараа Furnishings,house- hold equipment and routine maintenance of the house	Эм тариа эмнэлэгийн үйлчилгээ Health,medical care and services	хувь percentage		
							Тээвэр Transport		
<i>Өмнөх сартай харьцуулснаар</i>							<i>Previous month=100</i>		
2006	I	100.13	100.45	99.64	94.86	99.51	99.52	100.00	
	II	102.21	100.00	100.00	99.39	99.91	100.00	97.64	
	III	101.12	104.77	96.62	103.37	101.68	100.00	100.00	
2007	XII	101.97	97.91	102.93	100.00	96.68	100.00	98.30	
	I	102.67	100.00	96.54	100.00	99.81	114.10	98.40	
	II	103.98	97.73	100.47	97.80	99.98	100.78	98.15	
<i>Өмнөх жилийн эцэстэй харьцуулснаар</i>							<i>Since beginning of the year</i>		
2006	I	100.13	100.45	99.64	94.86	99.51	99.52	100.00	
	II	102.34	100.45	99.64	94.28	99.42	99.52	97.64	
	III	103.49	105.24	96.27	97.00	101.09	99.52	97.64	
2007	XII	102.60	105.58	93.22	103.27	101.89	103.18	111.84	
	I	105.33	105.58	90.00	103.27	101.70	117.73	110.06	
	II	109.52	103.19	90.42	101.00	104.52	118.65	108.02	

хугацаа Periods	Холбооны хэрэгсэл, шуудангийн үйлчилгээ Communication	амралт, чөлөөт цаг, соёлын бараа үйлчил- гээ Recreation and culture	Боловсролын үйлчилгээ Education	Зочид буудал зоогийн газар дотуур байр Restaurants and hotels	Бусад бараа үйлчилгээ Miscellaneous goods & services	Ерөнхий индекс Overall index	
							<i>Өмнөх сартай харьцуулснаар</i>
2006	I	100.00	97.88	100.00	100.00	100.36	99.70
	II	100.00	96.90	100.00	100.00	102.16	100.25
	III	100.00	100.00	100.00	100.00	100.00	100.25
2007	XII	97.88	100.00	100.00	100.00	102.67	100.55
	I	102.16	100.00	100.00	100.00	97.40	100.28
	II	100.00	100.00	100.00	100.00	100.70	100.82
<i>Өмнөх жилийн эцэстэй харьцуулснаар</i>						<i>Since beginning of the year</i>	
2006	I	100.00	97.88	100.00	100.00	100.36	99.70
	II	100.00	94.85	100.00	100.00	102.53	99.95
	III	100.00	94.85	100.00	100.00	102.53	100.20
2007	XII	102.21	94.44	100.00	100.00	111.06	102.88
	I	104.43	94.44	100.00	100.00	108.17	103.28
	II	104.43	94.44	100.00	100.00	108.93	104.13

Энэ сард хүнсний болон өргөн хэрэгцээт зарим гол нэр төрлийн бараа, бүтээгдэхүүн Алтан тарианы дээд гурил, 1-р гурил, хонь, үхэр, адуу, ямааны мах, ургамлын тос, алим, лууван, манжин, байцаа, элсэн чихэр, хатуу чихэр, Гүрж ногоон цай, 70%-ийн ноосон орос даавуу, эмэгтэй хүний доторгүй хагас урттай куртца, ампициллин, ариун цэврийн цаас зэрэг 17 нэрийн бараа бүтээгдэхүүний үнэ 1.19-20.0 хувиар өссөн нь ерөнхий индекс 0.82 хувиар өсөхөд нөлөөлөв.

Энэ хугацаанд буриад гутал, орон сууцны 1 хүний сарын цэвэр усны төлбөр, м2-ын халаалтын хөлс, орон сууцны болон гэр хорооллын 1квт цахилгааны хөлс, халуун усанд орох 1 хүний төлбөр, гар нүүрийн алчуур, А-80, А-92 бензин, дизелийн түлш зэрэг 10 нэрийн хүнсний болон бараа, бүтээгдэхүүний үнэ буурч, 167 нэрийн бараа, үйлчилгээний үнэ хэвийн байв.

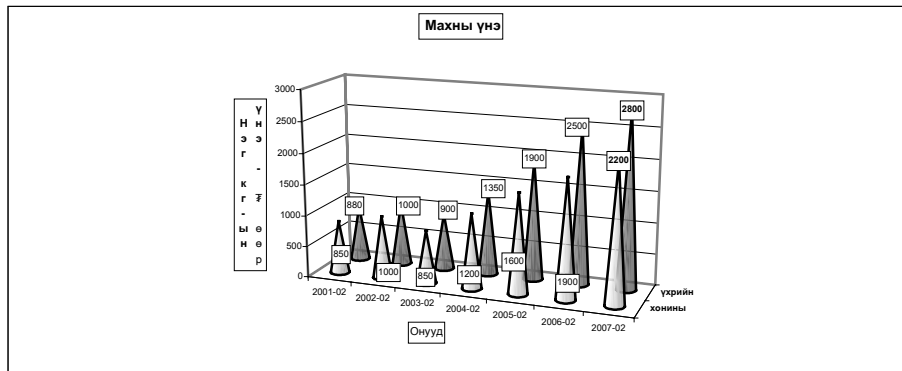

ХҮИ БАРАА БОЛОН ҮЙЛЧИЛГЭЭНИЙ БҮЛГЭЭР, 02-р сарын байдлаар
CPI by COMMODITY AND SERVICE GROUP, by avgust

		2007-II 2005-XII	2007-II 2007-I
ЕРӨНХИЙ ИНДЕКС	OVERALL INDEX	104.13	100.82
Хүнсний бараа	Foodstuffs	109.52	103.98
Хүнсний бус бараа	Non-Food goods	108.93	100.70
Хүн амд үзүүлсэн үйлчилгээ	Market services rendered to population	104.48	101.44

ХЭРЭГЛЭЭНИЙ ҮНИЙН ИНДЕКС, бүлэг, дэд бүлгээр
CONSUMER PRICE INDICES by group and subgroups

	Group and subgroup	2007-II 2005-XII	2007-II 2007-I
Бүлэг, дэд бүлэг	Group and subgroup		
ХҮНСНИЙ БАРАА, УНДАА, УС	FOOD AND NON-ALCOHOLIC BEVERAGES	109.52	103.98
Хүнсний бараа	Foodstuffs	109.63	104.05
Талх, гурил, будаа	Bread, flour and cereals	103.74	101.90
Мах, махан бүтээгдэхүүн	Meat and meat products	118.68	108.86
Сүү, сүүн бүтээгдэхүүн, өндөг	Milk, dairy products, and eggs	108.49	100.00
Төрөл бүрийн өөх, тос	Oils and fats	106.69	106.65
Жимс, жимсгэнэ	Fruit	95.91	104.44
Төмс, хүнсний ногоо	Potato and vegetables	116.19	102.38
Сахар, жимсний чанамал, чихэр, шоколад	Sugar, jam, candy and chocolate	107.82	101.84
Сотгууруулах бус ундаа	Non-alcoholic beverages	106.25	100.00
СОГТУУРУУЛАХ УНДАА, ТАМХИ	ALCOHOLIC BEVERAGES, TOBACCO	103.19	97.73
Сотгууруулах ундаа	Alcoholic beverages	103.81	96.89
Тамхи	Tobacco	101.60	100.00
ХУВЦАС, БӨС БАРАА, ГУТАЛ	CLOTHING, FOOTWEAR AND CLOTH	90.42	100.47
Хувцас, бөс бараа	Clothing, cloth	98.30	100.74
Гутал	Footwear	78.12	99.96
ОРОН СУУЦ, УС, ЦАХИЛГААН, ХИЙН БОЛОН БУСАД ТҮЛШ	HOUSING, WATER, ELECTRICITY AND FUELS	101.00	97.80
Орон сууцны засварын үйлчилгээ	Maintenance and repair of the dwelling	99.41	100.00
Усан хаггамж, бусад үйлчилгээ	Water supply and miscellaneous services	95.21	91.19
Цахилгаан, хийн болон бусад түлш	Electricity, gas and other fuels	102.14	98.46
ГЭР АХУЙН ТАВИЛГА, ГЭР АХУЙН БАРАА	FURNISHINGS, HOUSEHOLD EQUIPMENT AND TOOLS	104.52	99.98
Тавилга, хэрэгсэл, хивс, дэвсгэр	Furniture, carpets and other floor coverings	104.97	100.00
Оёмол, нэхмэл эдлэл	Household textiles	103.94	99.76
Цахилгаан бараа	Household appliances	105.92	100.00
Шилэн эдлэл, сав суулга	Glassware, Tableware and household utensils	98.71	100.00
Багаж хэрэгсэл	Tools and equipment	106.36	100.00
Цэвэрлэгээний болон бусад жижиг бараа	Household maintenance	103.87	100.00
ЭМ, ТАРИА, ЭМНЭЛГИЙН ХЭРЭГСЭЛ	HEALTH	118.65	100.78
Эм, тариа, эмнэлгийн хэрэгсэл	Medical product, appliances and equipment	119.42	102.81
Амбулаторийн үйлчилгээ	Out-patient services	100.00	100.00
Эмнэлэгт хэвтэж эмчлүүлэх үйлчилгээ	Hospital services	100.00	100.00
ТЭЭВЭР	TRANSPORT	108.02	98.15
Тээврийн хэрэгсэлийн худалдан авалт	Purchase of vehicles	127.30	100.00
Хувийн тээврийн хэрэгсэлийн засвар, үйлчилгээ	Operation of personal transport equipment	98.58	96.75
Тээврийн үйлчилгээ	Transport services	127.09	100.00
ХОЛБООНЫ ХЭРЭГСЭЛ, ШУУДАНГИЙН ҮЙЛЧИЛГЭЭ	COMMUNICATION	104.43	100.00
АМРАЛТ, ЧӨЛӨӨТ ЦАГ, СОЁЛЫН БАРАА, ҮЙЛЧИЛГЭЭ	RECREATION AND CULTURE	94.44	100.00
Дуу, дүрс гэрэл зураг, бусад тоног төхөөрөмж	Audio, visual, photographic and information processing equipment	97.57	100.00
Чөлөөт цаг соёлын үйлчилгээ	Recreational and cultural services	101.13	100.00
Ном, сонин бичгийн хэрэгсэл	Newspapers, books and stationery	88.79	100.00
БОЛОВСРОЛЫН ҮЙЛЧИЛГЭЭ	EDUCATION	100.00	100.00
ЗОЧИД БУУДАЛ, НИЙТИЙН ХООЛ, ДОТУУР БАЙРНЫ ҮЙЛЧИЛГЭЭ	HOTELS, AND RESTAURANTS	100.00	100.00
Нийтийн хоолны үйлчилгээ	Catering service	100.00	100.00
Зочид буудал, дотуур байрны үйлчилгээ	Hotels, accommodation service	100.00	100.00
БУСАД БАРАА, ҮЙЛЧИЛГЭЭ	MISCELLANEOUS GOODS AND SERVICES	108.93	100.70
Хувь хүнд хандсан үйлчилгээ	Personal care	104.48	101.44
Хувь хүний эд зүйл, хэрэгсэл	Personal effects	158.19	100.00
Санхүүгийн үйлчилгээ	Financial services	100.00	100.00

бараа, үйлчилгээний нэр төрөл, хэмжих нэгж	2007-02/ 2005-12	2007-02/ 2007-01
Гурил, дээд зэрэг Алтан тариа ХК, задгай	104.17	104.17
Гурил, 1-р зэрэг Улаанбаатар, задгай	105.26	102.56
Гурил, 2-р зэрэг Улаанбаатар, задгай	100.00	100.00
Гоймон, гадаад Макур 1кг	100.00	100.00
Гоймон, дотоод Алтан тариа ХК, Туузан	100.00	100.00
Тайлх, Хүнс Ар ХК-ны ш	100.00	100.00
Гурилан боов, 0.5кг Хүнс ар хк,	100.00	100.00
Жигнэмэг Өгөөж ХК, 100 гр цайны	90.91	100.00
Цагаан будаа, задгай, кг	101.82	100.00
Шар будаа, задгай, кг,	125.00	100.00
Хонины мах, кг	122.22	110.00
Ухрийн мах, кг	116.67	107.69
Адууны мах, кг	128.57	112.50
Ямааны мах	100.00	114.29
Дотор мах, цувдай, цусгүй	100.00	100.00
Хизэм, чанасан, 1кг	104.55	100.00
Сүү, задгай, литр	100.00	100.00
Сүү, савласан, 1л Өэлүн	112.50	100.00
Тараг, задгай	107.14	100.00
Хорхой вэрүүл, задгай, чихэртэй, кг	100.00	100.00
Айраг, 1литр	120.00	100.00
Хуурай сүү, кг, Орос, 25% -н тослогтой	125.00	100.00
Өндөг	100.00	100.00
Ургамлын тос, 1 литр	111.54	111.54
Өөхөн тос, кг	100.00	100.00
Шар тос, кг	106.06	100.00
Масло, задгай, 1 кг	93.75	100.00
Алим, шар, кг	100.00	106.67
Мандарин, кг	104.55	100.00
Узэм, Хятад, кг	80.00	100.00
Тамс	100.00	100.00
Лууван, кг	90.91	125.00
Манжин, кг	81.82	112.50
Байцаа, кг	83.33	111.11
Сонгино, кг	171.43	100.00
Өргөст хэмх, шилтэй, дарсан	122.22	100.00
Алаг салат, шилтэй "Urbalek", 630 гр	100.00	100.00
Элсэн чихэр, кг,	113.33	101.19
Хатуу чихэр, 1 кг	105.00	105.00
Зөөлөн чихэр, "Мишка", кг	102.86	100.00
Шоколад, "Апрел Gold"	109.09	100.00
Жимсний чанамал, "VIDAN", цэвэр жин 380 гр	73.08	100.00
Давс, цагаан, 1 кг, йоджуулсан	100.00	100.00
Майонез	102.86	100.00
Кетчуп, халуун ногоогүй, Польш, 250 гр	150.00	100.00
Ногоон цай, Гурж, 2 кг	100.00	104.17
Байхуу цай, Липтон, 20 ширхэгтэй	108.33	100.00
Ундаа, Витамит, аллимы, 1.5 л	100.00	100.00
Ундаа, "Бидний ундаа", 1.0 л, MCS Coca Cola	124.44	100.00
Цагаан архи, 0.5л, Хараа	107.14	96.67

бараа, үйлчилгээний нэр төрөл, хэмжих нэгж	2007-02/ 2005-12	2007-02/ 2007-01
Пиво, Касс, 0.33 л	107.14	100.00
Янжуур тамхи, West	106.67	100.00
Янжуур тамхи, "Алтан наач"	100.00	100.00
Дүнсэн тамхи 1 боодол=350 гр	100.00	100.00
Дээлийн даавуу, 140 см өргөнтэй, м	116.67	103.98
Даалимба, м, Хятад	100.00	100.00
Эрээн даавуу, м, нарийн энтэй, Орос	100.00	87.50
Торго, задгай цэцгэн хээтэй, 78 см өргөнтэй, 1 м	100.00	87.00
Зулхай, м	100.00	100.00
Эрэгтэй хүний дотортой куртка	100.00	100.00
Костюм, 2 хос, энгийн хийцтэй, 48 размер, Хятад	90.00	100.00
Ноосон цамц, 50% ноос, 48 размер, Хятад	100.00	100.00
Сорочка, урт ханцуйтай, 35% хөвөн даавуу, Хятад	71.43	100.00
Биеийн тамирын хослол, 48-52 размер, энгийн, Хятад	100.00	94.10
Жинс, 30-33 размер, Хятад	109.09	100.00
Брюк, 46-48 размер, энгийн хийцтэй, Хятад	116.67	106.70
Даавуун футболка, 100% даавуу, дугуй захтай, Хятад, нимгэн	107.69	100.00
Трусы, 100% хөвөн даавуу	100.00	100.00
Оймс, даавуун, Хятад	116.67	100.00
Хиймэл нэхий дээл, 46 размер, Хятад	100.00	100.00
Эмэгтэй хүний хавар намрын пальто	91.67	100.00
Эмэгтэй хүний, доторгүй куртка, хагас урт, 46-48 размер, Хятад	83.33	120.00
Эмэгтэй хослол, 2 хос, 46-48 размер, Хятад	100.00	100.00
Ноосон цамц, Хятад	125.00	100.00
Кофт, гоёлын, урт ханцуйтай	81.25	100.00
Юбка, 100% полиэстр	106.67	88.90
Биеийн тамирын хувцас, хөвөн даавуун материалтай, Хятад	94.12	94.10
Эмэгтэй өмд, 46-48 размер,	80.00	106.70
Ноосон өмд, Хятад	87.50	100.00
Хөхний даруулга, Хятад	120.00	100.00
Трусы, 100% хөвөн даавуу, Хятад	80.00	100.00
Трико, 100% полиамид, Хятад	80.00	100.00
Оймс, даавуун, Хятад	120.00	100.00
Хавар, намын куртка, синтефон дотортой, 6-7 настай хүүхдийн, Хятад	88.89	114.30
Хүүхдийн ноосон цамц, Хятад	100.00	118.20
Эрэгтэй хүүхдийн сорочка, цагаан, Хятад	100.00	100.00
Хүүхдийн жинсэн өмд, Хятад	75.00	92.30
Хүүхдийн футболка, Хятад	111.11	100.00
Хүүхдийн оймс, 5-7 нас, ноосон, Хятад	90.00	90.00
Эрэгтэй хүний ороолт, ноосон даавуу, Хятад	100.00	100.00
Эрэгтэй савхин бээлий, 9 размер, дотоод	84.62	91.70
Эмэгтэй хүний ноосон малгай	85.71	100.00
Эрэгтэй өвлийн гутал, хагас түрийтэй	92.00	92.00
Эрэгтэй ботинк, ширэн, үдээстэй	52.63	95.20
Эрэгтэй хүний пүүз, 41-43 размер, Хятад	65.00	100.00
Эмэгтэй өвлийн гутал, ширэн, урт түрийтэй, цахилгаантай, энгийн, Хятад	95.00	95.00
Эмэгтэй хавар, намын гутал, ширэн, богино түрийтэй	69.57	106.70
Эмэгтэй хүний ширэн туфли, хиймэл арьсан дотортой, Хятад	86.67	86.70
Эрэгтэй хүүхдийн өвлийн пүүзэн гутал, 36--38 размер, Хятад	63.33	100.00

бараа, үйлчилгээний нэр төрөл, хэмжих нэгж	2007-02/ 2005-12	2007-02/ 2007-01
Буриад тугал, 3-5 настай хүүхдийн	100.00	96.77
Хүүхдийн пүүз, Хятад, 10-12 насны хүүхдийн	106.25	100.00
Цагаан тосон будаг, Хятад, байшинтай	91.67	100.00
Цемент, Хятад, 1уут	91.67	100.00
Цонхны шил, 1м2	100.00	100.00
Хадаас, 40 мм, кг	136.60	100.00
Гэрлийн мод	100.00	100.00
Орон сууцанд засвар хийлгэх хөлс, 2 өрөө байр	100.00	100.00
Цэвэр усны үнэ, сард, орон сууцны айлын, 1 хүний	90.00	100.00
Цэвэр ус, гэр хороолол, 1 л	100.00	100.00
Хог хаягдал, орон сууцны нэг өрхийн, сард	100.00	100.00
Хог хаягдал, сард, гэр хорооллын 1 өрхийн	160.00	100.00
Бохир усны үнэ, сард, 1 хүний	100.00	100.00
Засвар үйлчилгээний хөлс (СӨХ-с авах хөлс)	-	100.00
Халаалт, 1м ²	80.73	80.73
Орон сууцны цахилгаан, 1 кВт	98.00	98.00
Гэр хорооллын цахилгаан, 1 кВт	93.10	96.43
Гүлшний мод, шуудайгаар	100.00	100.00
Нүүрс, 1 тонн	125.00	100.00
Халуун ус, сард, 1 хүний	95.00	100.00
Модон ор, хээтэй	112.50	100.00
Модон авдар, хээтэй	100.00	100.00
Диван, гэр хийцийн	109.09	100.00
Хивс, 2х3м хэмжээтэй, энгийн, "Эрдэнэт хивс"	118.75	95.50
Шалны хулдаас, Хятад	80.00	91.40
Орны бүтээлэг	100.00	99.80
Хөвөнтэй хөнжил, 1 хүний	100.00	100.00
Ор, хөнжлийн даавуу	109.09	100.00
Гар нүүрийн алчуур, 30*60см	80.00	94.12
Хөргөгч, Хятад	100.00	100.00
Угаалгын машин, хагас автомат, Хятад	131.25	100.00
Цахилгаан индүү, Хятад	94.44	100.00
Данх, никель, 3л	81.25	100.00
Цайны халуун сав, 2 л	114.29	114.30
Шаазан аяга, Хятад	100.00	100.00
Төмөр зуух, нимгэн төмрөөр хийсэн, энгийн	111.11	100.00
Хуруу зай, 1.5в	100.00	100.00
Эдийн саван, ОК	100.00	100.00
Угаалгын нунтаг, "ОМО-99"	95.00	105.30
Аяга, таваг угаагч шингэн	125.00	100.00
Лаа, Монлаа, нэг боодол	122.22	100.00
Шүдэнз, толгой, Орос	100.00	100.00
Аспирин, 10ш	100.00	100.00
Ампциллин, 10ш	138.46	112.50
Витамин "С", үрлэн, 50ш	115.38	107.10
Хлорфенамен, Монос	111.11	100.00
Пенициллин, тариагаар, 1 сая	100.00	100.00
Кальцихлорид, тариагаар, 10 ампул	166.67	100.00
Бинт, дотоод	100.00	100.00

бараа, үйлчилгээний нэр төрөл, хэмжих нэгж	2007-01/ 2005-12	2007-02/ 2007-01
Шүдний эмчид үзүүлэх, цементэн пломба тавиулах	100.00	100.00
Эмнэлгийн ор хоногийн хөлс, өдрийн, даатгал ороогүй	120.00	100.00
Мотоцикл (машин) ИЖ П планета-5	127.78	100.00
Унадаг дугуй, Хятад	100.00	100.00
Автомашин дугуй	87.50	100.00
Бензин, А-80, 1 литр	91.14	96.64
Бензин, А-92, 1 литр	105.42	96.69
Дизелийн түлш, 1 литр	94.74	95.74
Машины дугуй нөхөх хөлс	100.00	100.00
УБ-аймгийн төвийн төмөр замын хөлс, том хүн, нэг талдаа, купе	-	-
Автобусны билет, том хүн	114.29	100.00
Хот доторх таксины хөлс, 1 км	111.11	100.00
УБ-Аймгийн төвийн таксины хөлс, нэг талдаа	-	-
УБ-аймгийн төвийн онгоцны билет, том хүн, нэг талдаа	-	-
Энгийн утсаас энгийн утас руу ярих 1 минутын тариф	100.00	100.00
Мобикомын урьдчилсан талбэрт үйлчилгээний цэнэглэгч карт, 60 хоногийн эрхтэй, 60 нэгж	109.88	100.00
Аймгийн төв-УБ руу 3 мин утсаар ярих хөлс	100.00	100.00
Өнгөт телевизор, 21"-ийн SHARP	94.00	100.00
DVD тоглуулагч, Хятад	100.00	100.00
Магнитофон хөгжим, Хятад	100.00	100.00
Зургийн хальс, 200 мэдрэмжтэй, 36 кадртай, Коники, Фужи	100.00	100.00
Бичлэггүй CD	100.00	100.00
Зурагтын сарын хураамж	100.00	100.00
Кабелийн телевизийн сарын хураамж	100.00	100.00
Зургийн хальс угаалгах хөлс, 10х15см, Фужи Фильм, Коники	107.14	100.00
Билльярд тоглох хөлс, клубт	100.00	100.00
Сурах бичиг, 5-р ангийн, Математик	100.00	100.00
Сурагчийн дээтэр, дөрвөлжин шугамтай, 12 хуудастай	83.33	100.00
Орон нутгийн сонинны улирлын захиалга	70.31	100.00
Ил захидал	100.00	100.00
Тосон бал	100.00	100.00
Улсын их, дээд сургуулийн жилийн сургалтын төлбөр	100.00	100.00
Зоогийн газрын хоолны үнэ	100.00	100.00
Цэцэрлэгийн хүүхдийн хоолны мөнгө, 1 өдрийн	100.00	100.00
Зөчид буудлын хөлс, энгийн, 1 хүн, 1 хоног	100.00	100.00
Эрэгтэй үс засуулах хөлс	100.00	100.00
Эмэгтэй үс засуулах хөлс, энгийн тайралт	100.00	100.00
Нийтийн халуун усны хөлс, том хүн	100.00	100.00
Эмэгтэй хүний нүүрийн эмгасэг	100.00	100.00
Гар нүүрийн саван	105.88	100.00
Үсний шампунь, Clear	110.34	80.00
Шүдний оо, Lucky mint	100.00	100.00
Ариун цэврийн цаас, боодол, орос	120.00	100.00
Мөнгөн аяга, хээтэй, дунд гарын	205.71	100.00
Банкны үйлчилгээний хөлс, мөнгөн гуйвуулгын шимтгэл, дансгүй	100.00	100.00

2007-02-21/2005-12-21

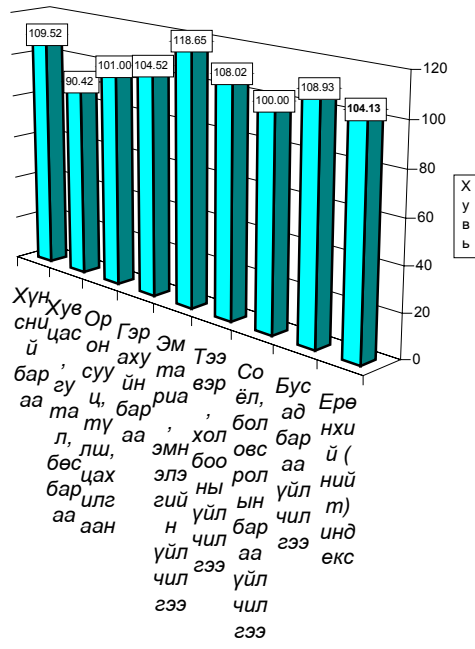

2007-02/2006-02

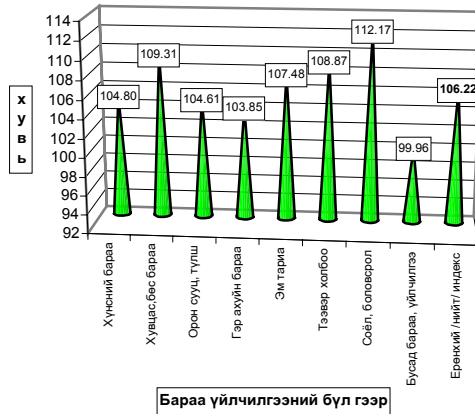

Бараа үйлчилгээний бүл гээр

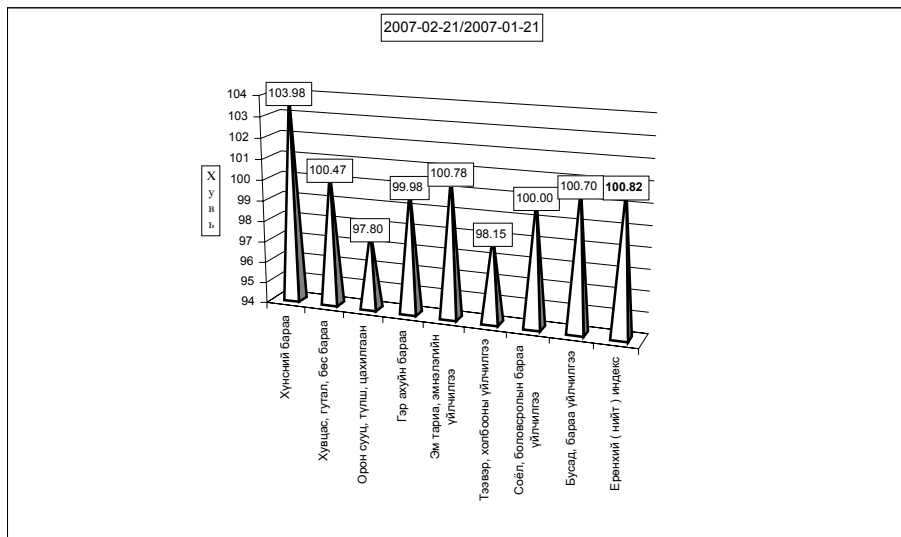

б. Хөдөөд 2007 оны 02 сард бараа үйлчилгээний үнэ тариф 2005 оны 12 сартай харьцуулахад **6.43%**, 2006 оны 02 сарынхаас **2.07%**, 2007 оны 02 сард **0.21** хувиар тус тус өсөв.

Хэрэглээний бараа, үйлчилгээний үнийн индекс, 2007. II
Consumer price index of certain goods and services, 2007. II

БҮЛЭГ		GROUP	/хөдөөд/ (хувиар)		
			2007-2/ 2005-12	2007-02/ 2006-02	2007-02/ 2007-01
Хүнсний бараа		Foodstuffs	107.51	102.62	100.67
Ү	Гурил, гурилан бүтээгдэхүүн	Flour and flour products	102.66	97.39	99.53
Ү	Мах, махан бүтээгдэхүүн	Meat and meat products	115.24	105.62	101.32
Н	Сүү, сүүн бүтээгдэхүүн	Milk and dairy products	105.85	99.55	104.64
Э	Саахар, чихэр, цай, жимс	Sugar, candy, tea, fruits	117.15	113.92	99.44
Э	Төмс, хүнсний ногоо	Potatoes and vegetables	114.98	108.91	109.42
С	Хүнсний бусад бараа	Other foodstuffs	102.71	99.50	100.55
	Архи, ундаа, тамхи	Alcohol and tobacco	102.73	104.27	99.97
Хувцас, гутал, бөс бараа		Clothing, footwear and cloth	105.13	99.50	99.70
Ү	Эрэгтэй хүний хувцас	Men's clothing	124.56	113.57	99.80
Ү	Эмэгтэй хүний хувцас	Women's clothing	119.11	100.30	100.89
Н	Хүүхдийн хувцас	Children's clothing	104.64	100.20	100.66
ЭЭ	Бүх төрлийн гутал	Footwear	88.47	90.66	97.61
С	Хөвөн, бөс бараа	Cloth	126.23	118.35	110.80
Орон сууц, түлш, цахилгаан		Housing, heating, electricity	106.15	101.14	99.12
Гэр ахуйн бараа		Household goods	104.02	101.99	99.54
Эм тариа, эмнэлгийн үйлчилгээ		Medical care and services	111.39	102.27	102.42
Тээвэр, холбооны үйлчилгээ		Transport and communication	105.01	98.56	99.30
Соёл, боловсролын бараа үйлчилгээ		Cultural goods and recreation	107.41	106.82	99.68
Бусад бараа, үйлчилгээ		Other goods and services	99.05	100.08	99.99
Ерөнхий (нийт) индекс		Overall index	106.43	102.07	100.21

Тус аймгийн хэмжээгээр 2007 оны 02-р сард ХАА-н болон өргөн хэрэгцээт бараа, үйлчилгээний үнэ тариф ямар байгааг сумдаар үзүүлбэл.

ХАА-н бүтээгдэхүүний үнэ (₮-өөр)

Сумд	Sumd	дундаж үнэ, ₮									Average prices, tog					
		Үхрийн мах			Хонины мах			Төмс. /Potato/			Сонгино. /Onion/					
		Beer, grade	2006.II	2007.I	2007.II	Mutton, grade	2006.II	2007.I	2007.II	2006.II	2007.I	2007.II	2006.II	2007.I	2007.II	
АБ	AB	1,600	2,400	2,400	1,600	1,600	1,600	250	500	500	400	600	600			
АР	AR	2,200	2,000	2,000	2,000	2,000	2,000	400	400	400	600	450	450			
АТ	AT	1,800	2,200	2,200	1,800	2,000	2,000	350	300	300	600	600	600			
БС	BC	2,400	2,500	2,500	2,200	2,400	2,400	350	350	350	450	650	650			
БА	BA	2,300	2,400	2,500	2,000	2,200	2,500	400	350	350	600	550	550			
БД	BD	2,200	2,400	2,400	2,000	2,200	2,200	400	500	500	500	700	700			
БЖ	BJ	2,000	1,800	1,800	1,800	1,400	1,400	300	350	350	500	700	700			
БӨ	BO	2,000	1,800	1,800	1,800	1,600	1,600	450	350	350	850	600	600			
БХ	BKH	1,500	2,000	2,000	1,500	1,600	2,000	400	400	400	600	500	500			
БЦ	BTS	2,100	2,100	2,100	1,900	1,900	1,900	450	350	350	600	550	550			
БТ	BT	2,400	2,800	2,800	2,000	2,300	2,300	400	350	350	500	600	600			
БЧ	BCH	2,700	2,500	2,500	2,400	2,400	2,300	400	400	350	600	600	700			
БН	BN	2,200	2,500	2,800	2,200	2,300	2,300	400	250	450	500	1,000	600			
БУ	BU	2,300	3,000	3,000	2,000	2,800	2,800	400	400	400	700	350	350			
ДХ	DKH	2,200	1,700	1,700	2,000	1,500	1,500	600	350	350	500	700	700			
ЖА	JA	2,500	2,300	2,400	2,300	2,200	2,300	350	300	320	500	400	400			
ЗА	ZA	2,100	2,400	2,400	1,900	2,000	2,000	400	300	300	500	500	500			
ЛҮ	LU	2,400	2,200	1,900	2,100	2,000	2,000	400	350	350	500	600	600			
ММ	MM	2,300	2,700	2,700	2,300	2,500	2,500	350	350	450	500	480	800			
ӨШ	OSH	1,800	1,800	1,800	1,300	1,600	1,600	500	350	350	500	600	600			
СҮ	SU	2,000	1,800	1,800	2,000	1,900	1,900	180	300	300	500	700	700			
СЭ	SE	2,000	2,600	2,600	2,000	2,500	2,500	450	300	300	450	500	500			
УГ	UG	2,200	1,700	1,700	1,900	2,000	2,000	350	250	250	550	600	600			
ЦЭ	TSE	2,000	2,500	2,000	2,000	2,300	2,000	300	300	350	400	650	650			
ЭР	ER	2,300	2,000	2,000	2,000	2,000	2,000	450	400	400	450	500	800			
ЭС	ES	2,000	2,000	2,000	1,800	1,500	1,500	350	450	450	500	500	500			
ЗМ	ZM	2,600	2,600	2,800	2,000	2,000	2,200	450	400	400	500	600	600			
Айм	Aim	2,152	2,248	2,244	1,956	2,026	2,048	388	357	369	480	584	596			

Сумд	Sumd	дундаж үнэ, ₮									Average prices, tog					
		Шингэн сүү /1 литр/			Ямааны ноолуур/1 кг/			Тэмээний ноос. /1 кг/			Хонины ноос /1 кг/					
		/Milk, Litre/	2006.II	2007.I	2007.II	Greezy cashmere/1 kg/	2006.II	2007.I	2007.II	Camel s wool / 1 kg/	2006.II	2007.I	2007.II	2006.II	2007.I	2007.II
АБ	AB	450	550	550	28,000	31,000	32,000				300	300	300			
АР	AR	500	500	500	30,000	30,000	30,000	900	900	900	350	350	350			
АТ	AT	500	400	400	28,000	30,000					350	650	650			
БС	BC	300	400	400	30,000	28,000	28,000				300	350	350			
БА	BA	500	500	500	26,000	30,000	30,000	1,000	1,000	1,000	300	300	300			
БД	BD	500	500	500	28,000			1,600	1,000	1,000	500	500	500			
БЖ	BJ	350	500	500	26,000	30,000	30,000	700	800	800	300	350	350			
БӨ	BO	500	400	400	30,000	28,000	28,000	900	900	900	300	250	250			
БХ	BKH	500	600	500	25,000	30,000	34,000				350	350	350			
БЦ	BTS	500	350	350	31,000	27,000	27,000	1,000	1,500	1,500	250	250	250			
БТ	BT	400	400	400	26,000	28,000	28,000				300	180	180			
БЧ	BCH	450	450	450	28,000	30,000	28,000				350	250	250			
БН	BN	400	350	400	25,000	25,000	35,000	700	1,000	1,000	300	300	300			
БУ	BU	500	400	400	28,000	30,000	33,000	1,500	1,000	800	350	300	300			
ДХ	DKH	50	500	500	28,000	25,000	25,000	2,000	2,000	2,000	350	320	320			
ЖА	JA	500	500	500	33,000	32,000	33,000				250	220	220			
ЗА	ZA	600	500	500	28,000	30,000	30,000	1,000			250	280	280			
ЛҮ	LU	500	600	600	28,000	29,000	30,000	1,500	2,500	2,500	250	300	300			
ММ	MM	400	350	350	30,000	22,000	28,000	2,000	1,000	1,000	200	200	200			
ӨШ	OSH	500	500	500	33,000	30,000	30,000	1,000	1,000	1,000	300	200	200			
СҮ	SU	380	400	400	31,000	25,000	25,000				250	250	250			
СЭ	SE	600	400	400	31,000	22,000	22,000	800	800	800	300	200	200			
УГ	UG	400	400	400	29,000	30,000	32,000				300	300	300			
ЦЭ	TSE	400	400	400	30,000	25,000	25,000				350	350	350			
ЭР	ER	600	500	500	28,000	30,000	30,000	1,000	1,000	1,000	480	300	300			
ЭС	ES	500	500	500	28,000	25,000	25,000	1,000	1,000	1,000	300	300	300			
ЗМ	ZM	600	600	600	30,000	30,000	30,000	1,500	1,500	1,500	300	300	300			
Айм	Aim	475	461	459	28,741	28,154	29,120	1,182	1,181	1,169	314	304	304			

Сумд	Sum	Average prices, tog											
		дундаж үнэ, ₮						Average prices, tog					
		Адууны шир		Үхрийн шир /дунд зэрэг/		Хонины арьс / ноос, өлөнтэй/		Ямааны арьс/ ноолууртай/					
		Horse hide		Cattle hide		Sheep skin		Goat skin					
		2006.11	2007.1	2007.11	2006.11	2007.1	2007.11	2006.11	2007.1	2007.11	2006.11	2007.1	2007.11
АБ	АВ	20,000	30,000	20,000	22,000	25,000	20,000	2,500	3,500	3,000	9,500	15,000	14,000
АР	АР	20,000	28,000	28,000	20,000	30,000	26,000	2,500	3,500	4,500	13,000	15,000	15,000
АТ	АТ	20,000	30,000	25,000	15,000	35,000	20,000	3,000	3,500	3,500	10,000	15,000	15,000
БС	BS	15,000	24,000	24,000	10,000	22,000	22,000	1,000	3,000	3,000	12,000	11,000	11,000
БА	BA	20,000	15,000	15,000	15,000	18,000	18,000	2,500	3,500	3,500	11,000	14,000	14,000
БД	BD	20,000	27,000	26,000	26,000	25,000	25,000	2,000	2,000	4,000	10,000	12,600	11,000
БЖ	BJ	20,000	25,000	25,000	15,000	20,000	20,000	2,000	3,000	3,000	12,000	12,000	12,000
БӨ	BO	20,000	29,000	29,000	15,000	25,000	25,000	2,000	3,700	3,700	8,000	14,000	14,000
БХ	BKH	25,000	27,000	27,000	28,000	27,000	20,000	3,000	4,500	3,000	12,000	14,000	12,000
БЦ	BTS	15,000	18,000	18,000	17,000	23,000	23,000	2,500	4,500	1,600	13,000	10,500	12,000
БТ	BT	20,000	18,000	18,000	19,000	22,000	22,000	2,000	3,500	3,500	10,000	10,000	10,000
БЧ	BCH	24,000	19,000	25,000	26,000	17,000	22,000	200	3,500	2,500	13,000	13,000	9,500
БН	BN	20,000	15,000	25,000	25,000	15,000	18,000	2,500	4,000	3,500	7,000	10,000	12,000
БҮ	BU	21,000	20,000	28,000	16,000	10,000	18,000	3,000	4,000	3,500	11,000	13,000	14,000
ДХ	DKH	20,000	20,000	20,000	18,000	15,000	15,000	2,500	2,800	3,000	14,000	13,000	10,000
ЖА	JA	22,000	20,000	22,000	24,000	25,000	32,000	2,500	3,000	2,600	12,000	10,000	12,000
ЗА	ZA	15,000	25,000	25,000	15,000	20,000	20,000	1,500	2,800	2,800	12,000	9,000	9,000
ЛҮ	LU	20,000	29,000	29,000	18,000	18,000	20,000	3,500	4,000	4,000	12,000	14,000	14,000
ММ	MM	15,000	15,000	15,000	15,000	30,000	18,000	5,000	4,500	4,000	12,500	12,000	12,000
ӨШ	OSH	23,000	25,000	18,000	15,000	15,000	10,000	2,500	2,000	1,500	12,000	10,000	10,000
СҮ	SU	20,000	22,000	22,000	18,000	18,000	18,000	3,500	2,500	2,500	12,000	8,000	8,000
СЭ	SE	20,000	25,000	25,000	20,000	26,000	26,000	2,500	4,000	4,000	12,500	11,000	11,000
УГ	UG	20,000	21,000	25,000	14,000	20,000	18,000	2,500	3,500	4,500	10,000	10,000	10,000
ЦЭ	TSE	18,000	20,000	20,000	15,000	15,000	15,000	2,500	2,500	2,500	8,000	11,000	11,000
ЭР	ER	18,000	23,000	15,000	30,000	27,000	20,000	4,000	3,000	3,000	12,000	13,000	12,000
ЭС	ES	20,000	26,000	26,000	18,000	18,000	18,000	3,000	3,500	2,000	12,000	10,000	8,000
ЗМ	ZM	22,000	23,000	25,000	15,000	32,000	22,000	4,000	4,000	3,500	14,000	12,000	14,000
Айм		19,741	22,926	22,963	18,185	21,963	20,407	2,667	3,400	3,174	11,352	11,930	11,722

Өргөн хэрэгцээт бараа үйлчилгээний үнэ

Сумд		1-р гурил Flour, grade1, 1 кг	2-р гурил Flour, grade2, 1 кг	Цагаан буддаа Rice 1 кг	Шар буддаа Millet 1 кг	Элсэн чихэр Sugar 1 кг	Ундны ус Month- ly water 1 liter	Цахил- гааны Electric- ity 1kw
АБ	АВ	500	490	600	380	900	0.80	56.00
АР	АР	440	400	660	400	1100	1.00	54.00
АТ	АТ	500	480	600	500	1000	0.90	56.00
БС	BC	400	380	650	450	900	0.50	57.00
БА	BA	450	400	600	450	950	1.00	56.00
БД	BD	500	450	630	600	900	0.70	56.00
БЖ	BG	500	450	600	600	900	0.50	56.00
БӨ	BO	500	440	650	500	900	1.00	59.00
БХ	BKH	500	450	600	550	1100	1.00	56.00
БЦ	BTS	550	440	600	450	1200	1.00	56.00
БТ	BT	550	500	650	450	1100	1.00	59.00
БЧ	BCH	400	380	650	550	900	1.00	59.00
БН	BN	500	400	700	550	1000	1.00	54.00
БҮ	BU	400	350	600	500	1100	0.50	56.00
ДХ	DKH	520	480	700	700	1000	1.00	56.12
ЖА	JA	450	400	600	400	900	1.00	56.12
ЗА	ZA	510	480	750	500	900	1.00	58.05
ЛҮ	LU	450	450	600	400	900	0.50	54.00
ММ	MM	400	380	650	550	850	0.00	57.00
ӨШ	OSH	440	380	650	600	1000	0.80	56.00
СҮ	SU	450	400	700	550	900	1.00	51.00
СЭ	SE	450	400	650	500	950	1.30	58.65
УГ	UG	460	450	650	600	1000	0.50	58.00
ЦЭ	TSE	500	450	650	600	1100	2.00	56.00
ЭР	ER	500	400	600	450	1000	1.50	57.00
ЭС	ES	500	380	650	500	1000	1.50	54.00
ЗМ	ZM	400	320	560	500	850	1.25	49.00



А Ж И Л Г Ü Й Ч Ü Ü Д

Сумдын хөдөлмөр зохицуулалтын албанд **бүртгэлтэй байгаа ажилгүйчүүдийн тоо** 2007 оны эхний 2 сард **704** болж, 2006 оны жилийн эцсээс **67 хүнээр буурлаа**.

Ажилгүйчүүдийн **59.4** хувь буюу **418** нь эмэгтэйчүүд, **13.21** хувь нь урьд нь **ажил эрхлэж байсан**, **86.8** хувь нь **анх удаа ажил эрж байгаа** хүмүүс юм.

Оны эхний 2 сард **102** хүн ажилд орсны **40.2** хувь нь төрийн болон төсөвт байгууллагад, **27.4** хувь нь нөхөрлөл, компанид, **32.3** хувь нь бусад байгууллагад ажил эрхлэх болжээ.

Ажил эрхлэх болсон хүмүүсийн **58.8** хувь буюу **60** нь эмэгтэйчүүд байна.

Оны эхнээс бүртгүүлсэн нийт ажилгүйчүүд **70** байгаагийн **2.85** нь байгууллага нь татан буугдсан, **97.15** хувь нь бусад шалтгаантай байна.

Ажилгүйчүүдийг боловсролын байдлаар нь авч үзбэл **13.2%** нь дээд, **8.38%** нь тусгай дунд, **8.23%** нь мэргэжлийн анхан шатны, **30.1%** нь бүрэн дунд, **36.08%** нь бүрэн бус дунд, **3.98%** нь бага буюу боловсролгүй хүмүүс эзлэв.

Хөдөлмөрийн насны **10000** хүнд дунджаар **125** ажилгүйчүүд ногдож байгаагийн дотор **Зуунмод, Баянхангай, Архуст, Дэлгэрхаан, Эрдэнэ, Борнуур, Батсүмбэр, Баянжаргалан** сумдад харьцангуй их (**102-365** хүн) гарлаа.

2007 он гарсаар шинэ ажлын байрны **1440** захиалга ирсэнээс **7** суманд ХАА, Зочид буудал зоогийн газар, Төрийн удирдлага, Бөөний жижиглэн худалдааны салбарт **15** хүн ажлын байраар хангагдаж, нийтийг хамарсан түр ажлын байр гарсангүй.

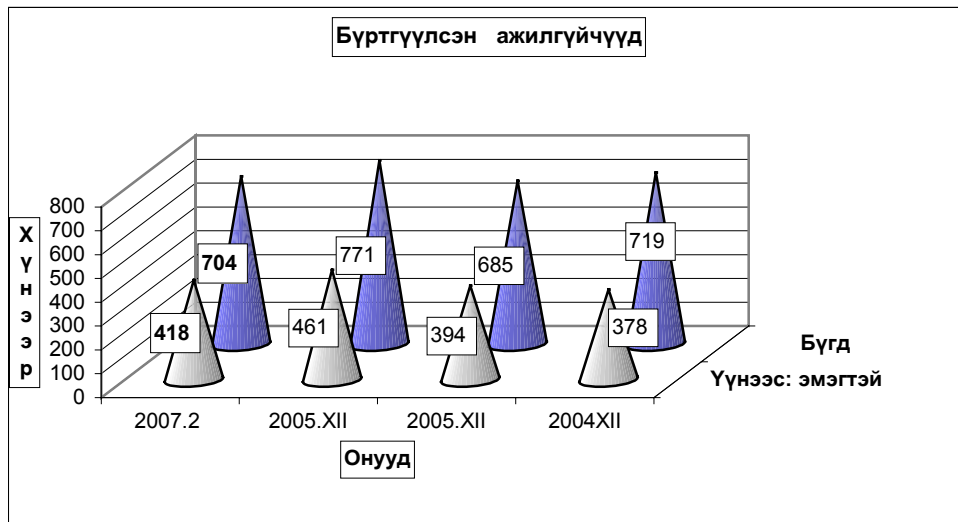

Бүртгүүлсэн Ажилгүйчүүдийн тоо, тайлант хугацааны эцэст
Number of unemployed registered persons, at the end of period

	Ажилгүйчүүд Unemployment			Дүнд эзлэх хувь		ЭЗ-ийн идэвхтэй хүнд эзлэх хувь	
	2005	2006	2007	2006	2007	Оны эцэст	
	2-28	2-28	2-28	2-28	2-28	2006	2007
БҮГД TOTAL	799	690	704	100.0%	100.0%	1.71%	1.63%
үүнээс: а. урьд нь ажилтай байсан	287	112	93	16.2%	13.2%		
б. анх удаа ажил эрж байгаа	512	578	611	83.8%	86.8%		
Ажилгүйчүүд насны бүлгээр: Unemployment: by age group	799	690	704	100.0%	100.0%		
16 - 24 настай	148	145	125	21.0%	17.8%		
25 - 34 настай	275	220	249	31.9%	35.4%		
35 - 44 настай	267	219	198	31.7%	28.1%		
45 - 60 настай	109	106	132	15.4%	18.8%		
Бүгдээс-эмэгтэй Total by- female	426	403	418	58.4%	59.4%	1.90%	1.97%

Бүртгүүлсэн Ажилгүйчүүдийн тоо, Боловсролын түвшингээр
Number of unemployed registered persons, by educational level

	2004.XII	2005.XII	2006.XII	2007 он	
				I	II
Бүгд Total	719	685	771	730	704
үүнээс: Эмэгтэй of whom female	378	394	461	433	418
Дээд боловсролттой Higher education	71	64	97	92	93
Тусгай дунд боловсролттой Specialized secondary education	47	54	64	63	59
Мэргэжлийн анхан шатны Skilled workers	53	45	61	60	58
Бүрэн дунд Completed secondary school	184	229	230	217	212
Бүрэн бус дунд Non-completed secondary school	313	260	289	267	254
Бага Completed primary school	42	29	25	26	23
Боловсролгүй Uneducated persons	9	4	5	5	5

Ажилгүйдлийн шалтгаан
UNEMPLOYED

	Оны эхний 2 сард In the first 2 months		Тухайн сард particular months	
	БҮГД TOTAL	үүнээс Эм of whom female	БҮГД TOTAL	үүнээс Эм of whom female
БҮГД TOTAL	70	40	43	22
Орон тооны цомхтголоор				
Байгууллага татан буугдсан	2	2	1	1
Өөр газраас шилжиж ирсэн	1		1	
Сургууль төгссөн	5	1	2	
Цэргээс халагдсан	1			
Мэргэжлийн ажил олдоогүй	1	1	1	1
Бусад	60	36	38	20
Ажилгүй-н бүртгэлээс хасагдсан	35	22	9	7

Бүртгүүлсэн ажилгүйчүүдээс ажилд орсон хүн
Number of unemployed entered into work

	Оны эхний 2 сард In the first 2 months		Тайлант сард As months	
	БҮГД TOTAL	үүнээс Эм of whom female	БҮГД TOTAL	үүнээс Эм of whom female
БҮГД TOTAL	102	60	60	30
Улсын үйлдвэрийн газарт State enterprise				
Төрийн, төсөвт байгууллагад Government organization	41	25	27	14
Компани Company	28	18	13	7
Хоршоо Cooperative				
Бусад газарт Others	33	17	20	9

**Ажилгүйчүүдийн тоог сумдаар үзүүлбэл.
UNEMPLOYED , BY - SOMS.**

	Ажилгүйчүүд Unemployed				Дүнд эзлэх хувь Composition , %			
	2004 12-30	2005 12-30	2006 12-30	2007 02-28	2004 12-30	2005 12-30	2006 12-30	2007 02-28
Алтанбулаг	6	22	15	6	0.8%	3.2%	1.9%	0.9%
Аргалант	16	16	9	9	2.2%	2.3%	1.2%	1.3%
Архуст	42	13	27	21	5.8%	1.9%	3.5%	3.0%
Батсүмбэр	28	44	45	40	3.9%	6.4%	5.8%	5.7%
Баян	17	12	3	3	2.4%	1.8%	0.4%	0.4%
Баяндэлгэр	3	7	1	7	0.4%	1.0%	0.1%	1.0%
Баянжаргалан	5	1	22	23	0.7%	0.1%	2.9%	3.3%
Баян-Өнжүүл	10	6	6	6	1.4%	0.9%	0.8%	0.9%
Баянхангай	25	21	21	16	3.5%	3.1%	2.7%	2.3%
Баянцагаан	6	2	12	12	0.8%	0.3%	1.6%	1.7%
Баянцогт	24	14	17	5	3.3%	2.0%	2.2%	0.7%
Баянчандмань	23	18	19	11	3.2%	2.6%	2.5%	1.6%
Борнуур	40	25	30	30	5.6%	3.6%	3.9%	4.3%
Бүрэн	11	30	19	19	1.5%	4.4%	2.5%	2.7%
Дэлгэрхаан	16	26	19	19	2.2%	3.8%	2.5%	2.7%
Жаргалант	8	18	35	35	1.1%	2.6%	4.5%	5.0%
Заамар	20	34	16	11	2.8%	5.0%	2.1%	1.6%
Лүн	30	17	28	28	4.2%	2.5%	3.6%	4.0%
Мөнгөнморьт	1	7	8	8	0.1%	1.0%	1.0%	1.1%
Өндөрширээт	14	8	6	4	1.9%	1.2%	0.8%	0.6%
Сүмбэр	8	1	12	13	1.1%	0.1%	1.6%	1.8%
Сэргэлэн	14	13	13	12	1.9%	1.9%	1.7%	1.7%
Угтаал	26	31	21	21	3.6%	4.5%	2.7%	3.0%
Цээл	38	20	8	8	5.3%	2.9%	1.0%	1.1%
Эрдэнэ	44	43	27	78	6.1%	6.3%	3.5%	11.1%
Эрдэнэсант	23	7	38	33	3.2%	1.0%	4.9%	4.7%
Зуунмод	221	229	294	226	30.7%	33.4%	38.1%	32.1%
Аймгийн дүн	719	685	771	704	100.0%	100.0%	100.0%	100.0%

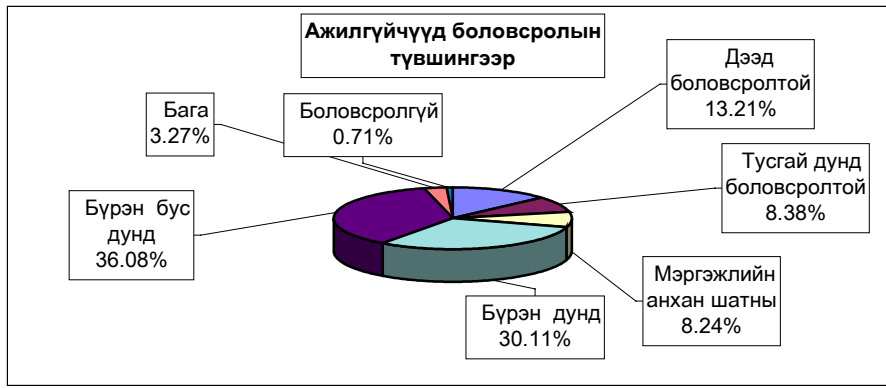

10000 ХҮН АМД НОГДОХ АЖИЛГҮЙЧҮҮДИЙГ СУМДААР ҮЗҮҮЛБЭЛ:
NUMBER OF UNEMPLOYED ENTERED INTO WORK PERSONS PER 10000 POPULATION

	ЭЗ-ийн идэвхтэй хүн амд эзлэх хувь				Ажилд орсон хүн		Оны эхний хөдөлмөрийн насны 10000 хүнд ногдох ажилгүйдчүүд			
	2004	2005	2006	2007	Оны эхнээс	Тайлант сард	2004	2005	2006	2007
	12-30	12-30	12-30	2-28			12-30	12-30	12-30	2-28
Алтанбулаг	1.0%	1.3%	0.9%	0.3%			87	117	76	30
Аргалант	2.2%	1.7%	9.0%	0.9%			179	137	75	73
Архуст	7.8%	1.6%	3.8%	3.2%	8	4	446	121	273	235
Батсүмбэр	1.5%	1.4%	1.3%	1.2%	11	5	117	112	118	102
Баян	3.5%	1.2%	0.3%	0.3%			288	99	24	23
Баяндэлгэр	0.3%	1.1%	0.2%	1.1%			23	87	13	94
Баянжаргалан	0.5%	0.1%	2.7%	2.7%	20	3	43	11	233	233
Баян-Өнжүүл	0.1%	0.4%	0.4%	0.4%			12	37	37	37
Баянхангай	3.9%	3.2%	2.8%	2.5%	5	5	277	230	217	163
Баянцагаан	0.4%	0.1%	0.9%	0.9%			39	13	78	80
Баянцогт	3.1%	1.4%	1.6%	0.4%	8	5	273	125	143	39
Баянчандмань	2.3%	1.8%	2.0%	1.0%	7	7	121	121	92	52
Борнуур	2.2%	1.1%	1.2%	1.2%			188	96	108	104
Бүрэн	0.3%	1.7%	1.1%	1.1%			31	159	100	99
Дэлгэрхаан	1.3%	2.4%	1.8%	1.9%			117	223	164	160
Жаргалант	0.5%	0.6%	1.2%	1.2%			35	50	96	95
Заамар	1.1%	1.5%	0.5%	0.4%	4		90	102	43	29
Лүн	2.4%	1.5%	2.3%	2.3%			153	104	173	173
Мөнгөнорьт	0.1%	0.9%	1.0%	1.0%			8	59	67	67
Өндөрширээт	1.8%	0.8%	0.6%	0.4%	6	2	154	68	51	33
Сүмбэр	1.1%	0.1%	1.6%	1.3%			90	9	125	113
Сэргэлэн	0.1%	1.5%	1.3%	1.2%	4	3	8	113	105	100
Угтаал	1.1%	2.8%	1.8%	1.8%	1	1	91	218	142	137
Цээл	3.4%	2.4%	1.0%	0.8%			213	125	52	52
Эрдэнэ	3.1%	2.7%	1.5%	4.6%	2	2	204	212	130	365
Эрдэнэсант	1.7%	0.4%	2.0%	1.7%	8	8	123	23	121	101
Зуунмод	3.2%	3.2%	3.4%	3.3%	21	15	243	242	313	239
АЖИГЭЙН ДҮН	1.71%	1.63%	1.7%	1.6%	102	60	143	126	139	125

ШИНЭЭРБИЙ БОЛСОН АЖЛЫН БАЙР

	Оны эхнээс	2007 он		нийтийг хамарсан тур ажлын байр
		захиралга	гүйцэтгэл	
Алтанбулаг		25		
Аргалант		30		
Архуст	2	25	2	
Батсүмбэр	5	90	5	Зочид буудал зоогийн газар-1, Бөөний жижиглэн худалдаа-1 Төрийн удирдлага-2, ХАА-2, Бөөний жижиглэн худалдаа-1
Баян		30		
Баяндэлгэр		30		
Баянжаргалан		30		
Баян-Өнжүүл		30		
Баянхангай	3	30	3	Төрийн удирдлага ба батлан хамгаалах үйл ажиллагаа -3
Баянцагаан		35		
Баянцогт		35		
Баянчандмань		55		
Борнуур		60		
Бүрэн		35		
Дэлгэрхаан		30		
Жаргалант	1	90	1	Төрийн удирдлага ба батлан хамгаалах үйл ажиллагаа -1
Заамар	1	90	1	Төрийн удирдлага ба батлан хамгаалах үйл ажиллагаа -1
Лүн		30		
Мөнгөнорьт		30		
Өндөрширээт	2	30		
Сүмбэр		30		
Сэргэлэн		30		
Угтаал		40		
Цээл		40		
Эрдэнэ		80		
Эрдэнэсант	1	70	1	Төрийн удирдлага ба батлан хамгаалах үйл ажиллагаа -1
Зуунмод		310		
АЖИГЭЙН ДҮН	15	1440	13	

Тайлбар: А-ХАА -ан агнуур, ойн аж ахуй, С-Уул уурхай олборлолт, D-Боловсруулах үйлдвэр, М-Боловсрол, И-Эрүүл мэнд нийг/хам
Е-Цахилгаан, хий үйлдвэрлэл, усан хангамж, F-Барилга, G-Бөөний болон жижиглэн худалдаа,гэр ахуйн барааны засвар
Н-Зочид буудал зоогийн газар, I-Тээвэр, аж ахуй холбоо, O-Олон нийт бие хүнд үзүүлэх үйлчилгээ, J-Санхүүгийн зуучлал
K-Үл хөдлөх хөрөнгө, түрээс бизнесийн үйл ажиллагаа, P-Санхүүгийн байгууллагын шууд бус үйлчилгээ
L-Төрийн удирдлага ба батлан хамгаалах үйл ажиллагаа, албан журмын нийгмийн хамгаалал.



Хөдөө аж ахуй



Том малын зүй бус хорогдол

2007 оны 3 сарын 1-ний байдлаар оны эхний малын 0.065 хувь буюу 1422 том мал зүй бусаар хорогдсон нь 2006 оны мөн үеэс 19.4 хувь буюу 342 толгойгоор буурч; 1998-2006 оны мөн үеүдийн дунджаас 27.81 дахин буюу 39547 толгойгоор буурлаа. Оны эхний адууны 0.06, үхрийн 0.53, хонины 0.04, ямааны 0.18 хувь нь тус бүр хорогдов. Нийт хорогдсон малын хувь 34.6 нь 492 хээлтэгч мал, 42.55 хувь буюу 605 нь өвчнөөр хорогдлоо. Хамгийн их хорогдолтой Мөнгөнморьт, Баянцогт, Аргалант, Лүн, Баян оны эхний малынхаа 0.35-0.13 хувь 182-81 том мал зүй бусаар хорогдуулсан нь аймгийн бүх хорогдолын 51.93 хувийг (бүгд 593 толгой) эзлэв.

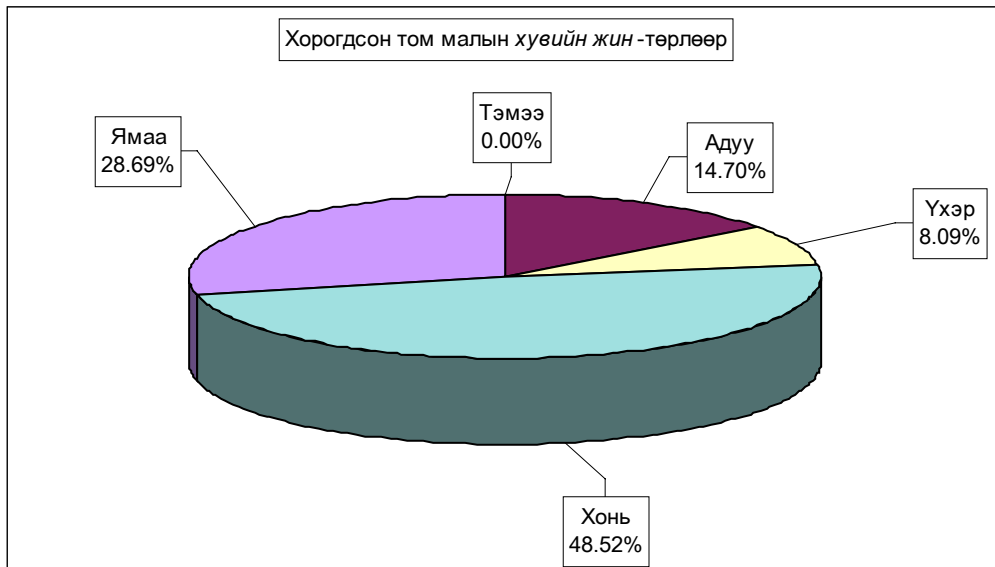

Том малын хорогдол - эхний 2 сард .

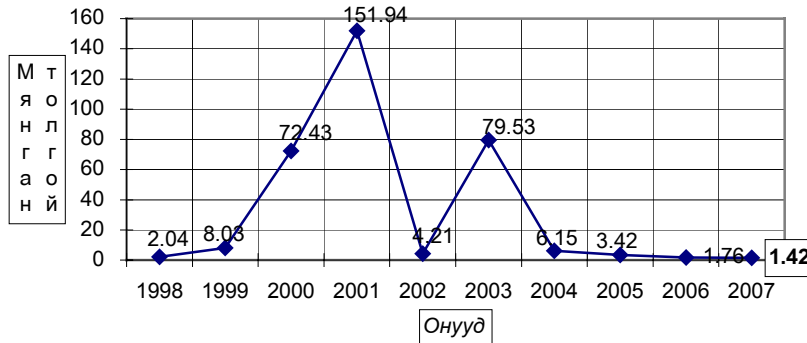

Том малын зүй бус хорогдол - Natural losses of adult animals

	Хорогдсон том мал - толгой						үүнээс - өвчнөөр үхсэн мал						Хорогдсон хээлтэгч						Эзлэх хувь		Зөрүү(+,-) Change(+,-)	
	Number of losses adult animals, heads						of which-losses animals due to the diseases												хорог-	өвчнөөр		
	Малын төрлөөр - by types of animals																		дотод	үхсэн малд		
	Бүгд	Тэмээ	Адуу	Үхэр	Хонь	Ямаа	Бүгд	Тэмээ	Адуу	Үхэр	Хонь	Ямаа	Бүгд	Тэмээ	Адуу	Үхэр	Хонь	Ямаа	total	losses animals due to the diseases	2007-02	2006-02
	Total	camel	horse	cattle	sheep	goat	Total	camel	horse	cattle	sheep	goat	Total	camel	horse	cattle	sheep	goat				
Алтанбулаг																						
Аргалант	97		6	4	45	42	39		3	2	15	19	25		2	1	10	12	6.82%	40.21%	41	
Архуст	65		3	8	33	21	65		3	8	33	21	24		1	3	11	9	4.57%	100.00%	56	
Батсүмбэр	47		6	17	12	12	19		2	9	6	2	19		2	7	6	4	3.31%	40.43%	-61	
Баян	81				81		81				81								5.70%	100.0%	81	
Баяндэлгэр	99		17	13	32	37	25		3	2	7	13	29		5	4	10	10	6.96%	25.25%	-25	
Баянжаргалан	17				12	5	13				8	5	8				8		1.20%	76.47%	-133	
Баян-Өнжүүл																						
Баянхангай																						
Баянцагаан	75			2	62	11	62				54	8	26			2	21	3	5.27%	82.67%	75	
Баянцогт	116		31	6	45	34	52		7	4	23	18	33		3	1	14	15	8.16%	44.83%	63	
Баянчандмань	20		1	4	8	7	3			1	1	1	7			2	4	1	1.41%	15.00%	17	
Борнуур	61		10	13	30	8	36		2	8	24	2	10		3	2	3	2	4.29%	59.0%	10	
Бүрэн	130		11	6	60	53	130		11	6	60	53	55		3	4	25	23	9.14%	100.00%	9	
Далгархаан																						
Жаргалант	61		35	6	12	8	16		3	2	7	4	14		4	1	6	3	4.29%	26.23%	30	
Замар																						
Лүн	182		22	6	85	69							182		22	6	85	69	12.80%		-189	
Мөнгөнморьт	117		25	15	59	18	1			1			13		1	1	10	1	8.23%	0.85%	21	
Өндөрширээт																						
Сүмбэр	26		16		4	6	2				2		2			2			1.83%	7.69%	5	
Сэргэлэн	30		15	6	4	5	4				4		4				4		2.11%	13.33%	15	
Утгаал																						
Цаал																						
Эрдэнэ	95		11	9	46	29	57		5	4	32	16	28		2	2	18	6	6.68%	60.00%	63	
Эрдэнэсант	103				60	43							13				7	6	7.24%		-283	
Зуунмод																						
Бүгд дүн	1422		209	115	690	408	605		40	46	357	162	492		50	36	242	164	100%	42.55%	-342	
2006-02	1764		208	121	763	672	525		39	43	276	167	324		36	40	147	101	100%	29.76%		
Зөр- (тоогоор)	-342		1	-6	-73	-264	80		1	3	81	-5	168		14	-4	95	63				
үү (хувиар)	-19.4%		0.5%	-5.0%	-9.6%	-39.3%	15.2%		2.6%	7.0%	29.3%	-3.0%	51.9%		38.9%	-10.0%	64.6%	62.4%				

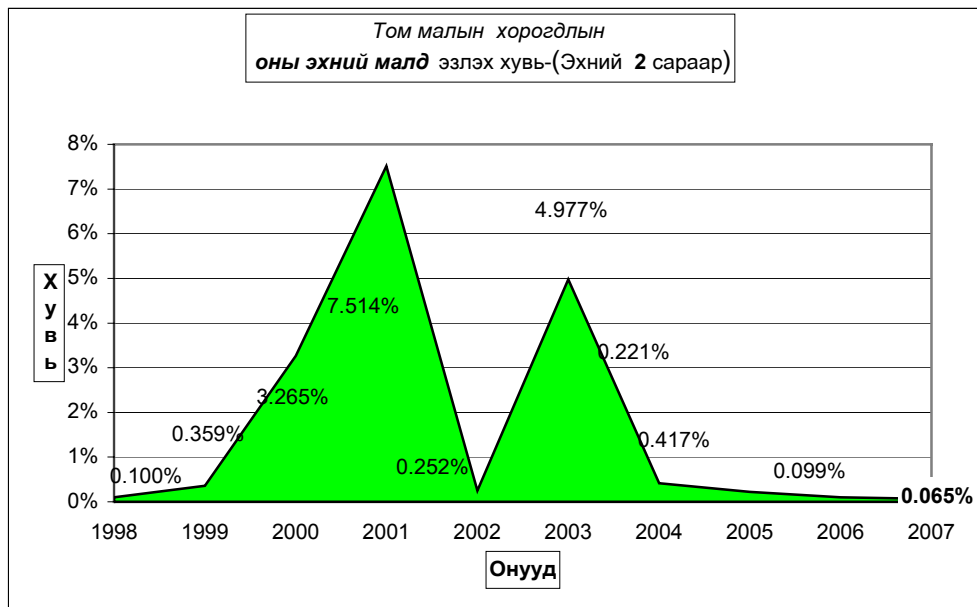
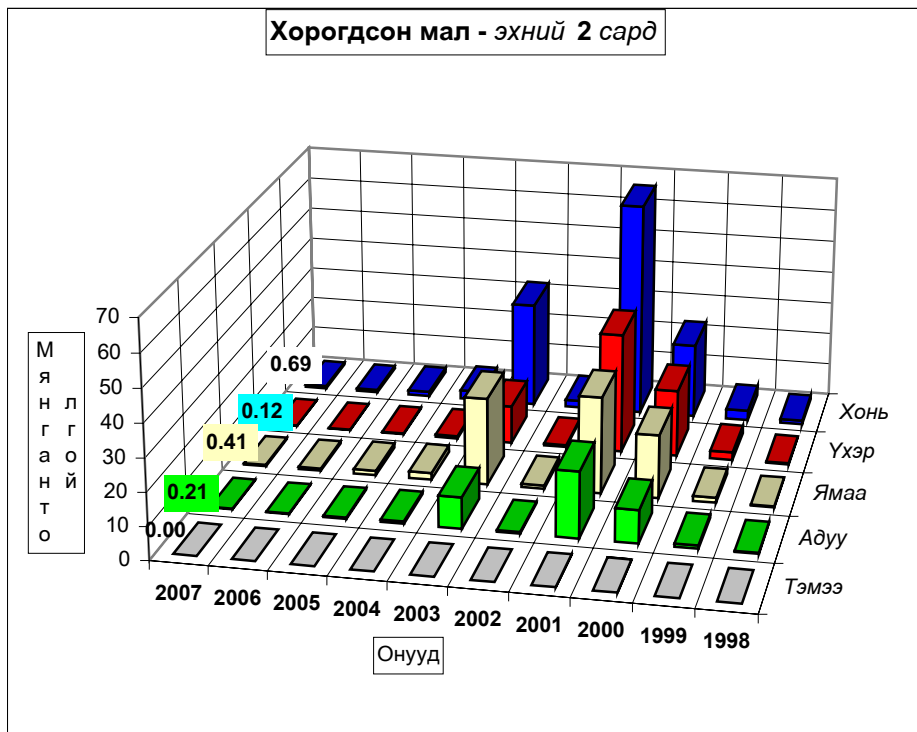

Том малын зүй бус хоргодол - Natural losses of adult animals

	Эхний 2 сард - as of first 2 months										
	1998	1999	2000	2001	2002	2003	2004	2005	2006	дундаж 1998- 2006	2007
Тэмээ	1	13	43	69		15					24
Адуу	246	977	10030	20053	528	9465	716	437	208	5307	209
Үхэр	333	2412	20380	36520	573	11559	719	253	121	9094	115
Хонь	1156	3097	22764	65942	2109	32139	2688	1359	763	16407	690
Ямаа	305	1531	19213	29360	999	26351	2025	1374	672	10145	408
Бүгд	2041	8030	72430	151944	4209	79529	6148	3423	1764	40969	1422
	(сумаар-by som)										
Алтанбулаг	76	1067	2100	15388	790	2010	438			2734	
Аргалант	120	152	63	1236	87	176	157	168	56	270	97
Архуст	58	154	240	7797	101	350	16	16	9	1092	65
Батсүмбэр	298	377	132	7695	396	415	139	268	108	1215	47
Баян		141	701	8521	36	26				1346	81
Баяндэлгэр	77	696	54	2077	209	2224	609	101	124	756	99
Баянжаргалан	7		860	16903	593	830			150	2742	17
Баян-Өнжүүл	28	899	6417	8444	145	2458				2299	
Баянхангай	44	63	104	2553	39	1412	55	7	15	535	
Баянцагаан		829	9555	34353		281				6431	75
Баянцогт	126	83	455	4953	126	2299	56	56	53	1019	116
Баянчандмань	26	175	154	509	34	2305	196	23	3	428	20
Борнуур	6	198	110	4934	124	1346	60	38	51	852	61
Бүрэн	36	262	17333	1981	250	5018	763	315	121	3245	130
Дэлгэрхаан			6176	120	27	1339	209		34	1312	
Жаргалант	129	348	240	3365	234	3140	96	69	31	953	61
Заамар	44	42	90	801	267	15870	108	130	6	2169	
Лүн	71	158	7612	5533	182	5508	635	168	371	2483	182
Мөнгөнморьт	28	72	159	114	71	151	217	85	96	112	117
Өндөрширээт	46	46	2494	4157	81	3923	324	31	19	1388	
Сүмбэр	16	182	18	1082	38	512		77	21	241	26
Сэргэлэн	6	662	15	5700	153	280	240		15	882	30
Угтаал	177	796	90	2630	25	8939	760	125	44	1693	
Цээл	23	27	60	989	39	14273	185	58	18	1957	
Эрдэнэ	220	170	178	1191	119	180	21	144	32	278	95
Эрдэнэсант	351	180	16878	6254		4125	815	1542	386	3768	103
Зуунмод	28	251	142	2664	43	139	49	2	1	415	
Бүгд	2041	8030	72430	151944	4209	79529	6148	3423	1764	40969	1422
Төвийн бүс	138	3708	18229	66549	1131	5168	727	2	16	11957	105
Зүүн бүс	390	1233	2192	36603	1129	3761	863	346	411	5815	474
Баруун бүс	792	1574	50837	25018	910	60407	3854	2376	1014	18221	415
Хойд бүс	721	1515	1172	23774	1039	10193	704	699	323	4977	428

Том малын зүй бус хоргодол - Natural losses of adult animals

	Оны эхний малд эзлэх хувь-Percentage of losses to total livestock at beginning of year										
	Эхний 2 сард - as of first.2 months										
	1998	1999	2000	2001	2002	2003	2004	2005	2006	дундаж 1998- 2006	2007
Тэмээ	0.02%	0.32%	1.03%	1.91%		0.55%					0.71%
Адуу	0.09%	0.32%	3.30%	8.04%	0.27%	5.09%	0.43%	0.26%	0.12%	2.30%	0.06%
Үхэр	0.13%	0.92%	8.45%	19.82%	0.48%	10.58%	0.79%	0.27%	0.11%	5.38%	0.53%
Хонь	0.11%	0.26%	1.94%	5.99%	0.24%	3.98%	0.37%	0.18%	0.09%	1.70%	0.04%
Ямаа	0.07%	0.31%	3.89%	6.07%	0.22%	5.34%	0.41%	0.25%	0.11%	2.09%	0.18%
Бүгд	0.10%	0.36%	3.27%	7.51%	0.25%	4.98%	0.42%	0.22%	0.10%	2.21%	0.07%
	(сумаар-by soms)										
Алтанбулаг	0.06%	0.79%	1.36%	11.25%	0.84%	2.08%	0.49%				2.32%
Аргалант	0.20%	0.24%	0.10%	2.58%	0.22%	0.49%	0.39%	0.38%	0.12%	0.55%	0.17%
Архуст	0.12%	0.31%	0.49%	16.07%	0.28%	1.11%	0.05%	0.05%	0.02%	2.64%	0.12%
Батсүмбэр	0.47%	0.56%	0.29%	14.87%	0.76%	0.70%	0.26%	0.63%	0.24%	2.23%	0.09%
Баян		0.18%	0.88%	12.70%	0.13%	0.09%				2.54%	0.13%
Баяндэлгэр	0.11%	0.92%	0.09%	3.60%	0.37%	3.59%	0.93%	0.16%	0.18%	1.18%	0.12%
Баянжаргалан	0.01%		0.84%	18.09%	1.01%	1.33%			0.15%	3.45%	0.01%
Баян-Өнжүүл	0.02%	0.65%	4.55%	7.18%	0.14%	2.55%				2.01%	
Баянхангай	0.15%	0.17%	0.24%	5.32%	0.09%	3.23%	0.13%	0.02%	0.03%	1.30%	
Баянцагаан		0.53%	5.83%	28.54%		0.43%				5.81%	0.06%
Баянцогт	0.19%	0.12%	0.68%	7.24%	0.26%	5.61%	0.14%	0.12%	0.10%	1.83%	0.18%
Баянчандмань	0.08%	0.51%	0.54%	1.63%	0.13%	8.38%	0.83%	0.09%	0.01%	1.48%	0.05%
Борнуур	0.01%	0.30%	0.21%	8.11%	0.25%	2.52%	0.13%	0.08%	0.10%	1.56%	0.09%
Бүрэн	0.03%	0.16%	10.69%	1.65%	0.22%	4.65%	0.77%	0.29%	0.10%	2.55%	0.09%
Дэлгэрхаан			8.50%	0.27%	0.06%	3.39%	0.49%		0.06%	2.38%	
Жаргалант	0.23%	0.56%	0.36%	4.53%	0.39%	4.72%	0.23%	0.16%	0.06%	1.62%	0.10%
Заамар	0.06%	0.05%	0.10%	0.81%	0.27%	21.69%	0.20%	0.27%	0.01%	2.80%	
Лүн	0.07%	0.13%	5.81%	4.13%	0.16%	4.99%	0.72%	0.20%	0.37%	2.22%	0.15%
Мөнгөнморьт	0.09%	0.22%	0.55%	0.40%	0.21%	0.44%	0.71%	0.32%	0.35%	0.37%	0.35%
Өндөрширээт	0.06%	0.05%	2.68%	4.82%	0.10%	5.15%	0.51%	0.05%	0.03%	1.76%	
Сүмбэр	0.06%	0.65%	0.07%	4.06%	0.20%	2.34%		0.50%	0.12%	1.07%	0.12%
Сэргэлэн	0.01%	0.66%	0.02%	7.10%	0.32%	0.63%	0.54%		0.02%	1.29%	0.04%
Угтаал	0.26%	1.12%	0.14%	3.64%	0.05%	17.62%	1.82%	0.33%	0.10%	2.93%	
Цээл	0.04%	0.05%	0.11%	1.60%	0.07%	25.36%	0.56%	0.21%	0.05%	3.94%	
Эрдэнэ	0.31%	0.22%	0.26%	1.55%	0.17%	0.24%	0.03%	0.18%	0.04%	0.37%	0.09%
Эрдэнэсант	0.22%	0.10%	9.27%	4.42%		3.50%	0.79%	1.34%	0.28%	2.65%	0.06%
Зуунмод	0.06%	0.51%	0.39%	9.97%	0.19%	0.69%	0.23%	0.01%	0.00%	1.34%	
Бүгд	0.10%	0.36%	3.27%	7.51%	0.25%	4.98%	0.42%	0.22%	0.10%	2.21%	0.07%
Төвийн бүс	0.03%	0.64%	3.13%	13.81%	0.34%	1.60%	0.22%	0.00%	0.00%	2.70%	0.02%
Зүүн бүс	0.11%	0.31%	0.56%	9.83%	0.39%	1.28%	0.27%	0.11%	0.11%	1.69%	0.11%
Баруун бүс	0.10%	0.18%	5.66%	3.10%	0.12%	8.94%	0.68%	0.41%	0.15%	2.46%	0.05%
Хойд бүс	0.20%	0.39%	0.34%	6.58%	0.35%	3.33%	0.27%	0.26%	0.11%	1.54%	0.12%



А Ж Ү Й Л Д В Э Р

Өмчийн бүх төрлийн аж үйлдвэрийн газрууд оны эхний 02 сард (2000 оны үнээр, зэрэгцүүлсэн үнэнд шилжүүлснээр) **870.08** сая ₮-ийн бүтээгдэхүүн үйлдвэрлэсэн нь өмнөх оны мөн үеэс **33.3 хувь** буюу **217.43** сая ₮-өөр **өсөв**. Аймгийн нийт бүтээгдэхүүний үйлдвэрлэл **өссөн нь** хувцас, хэвлэлийн бүтээгдэхүүн үйлдвэрлэлээс бусад салбарын үйлдвэрлэл өмнөх оноос **6.9-139.0** хувь буюу **0.14-194.89** сая ₮-өөр өссөнтэй холбоотой.

Оны үнээр нийт бүтээгдэхүүний үйлдвэрлэлтэнд эзлэх сумдын үйлдвэрлэсэн бүтээгдэхүүний хувийн жингээс үзэхэд **Зуунмод, Баянчандмань, Борнуур, Алтанбулаг, Заамар, Батсүмбэр, Жаргалант, Цээл, Угтаал** сумд **56.21-2.24** (эдгээр сумдын үйлдвэрлэлт **79.81**) хувийг эзлэв.

Оны эхний 02 сарын байдлаар аймгийн нийт үйлдвэрлэлтэнд дулааны эрчим хүч 82.0, хувцас үйлдвэрлэл 11.88, хүнсний бүтээгдэхүүний үйлдвэрлэл 6.12 хувийг тус тус эзлэв.

АЖ ҮЙЛДВЭРИЙН НИЙТ ҮЙЛДВЭРЛЭЛТ салбараар, 2000 оны зэрэгцүүлэх үнээр,

МЯН.ТӨГ

GROSS INDUSTRIAL OUTPUT, by division, at constant prices of 2000 / mln tog/

АЖ ҮЙЛДВЭРИЙН САЛБАР INDUSTRIAL SECTOR	2006 II	2007 II	2006 I-II	2007 I-II	Дүнд эзлэх % Percentage share to total		2007% 2006%
					2006 -I-II	2007 -I-II	
Нийт дүн Total	342.12	441.41	652.65	870.08	100.0	100.0	133.3%
Ашигт малтмал олборлолт mining and quarrying	0.00	0.00	0.00	0.00	0.00%	0.00%	0.0%
Боловсруулах аж үйлдвэр / manufacturing/	70.9	47.3	133.7	156.2	20.48	17.96	116.9%
Хүнсний бүтээгдэхүүн, ундаа үйлдвэрлэл Manufacture of food products and beverages	13.01	14.87	31.70	53.21	4.86%	6.12%	167.9%
Сүү, сүүн бүтээгдэхүүн үйлдвэрлэл Manufacture of dairy products	0.00	0.00	0.00	0.00	0.000%	0.000%	0.0%
Үр тарианы гурил, цардуул, малын тэжээл Manufacture of grain mill products, starches, starch products, and prepared animal feeds	0.00	0.00	0.00	0.00	0.00%	0.00%	0.0%
Хүнсний бусад бүтээгдэхүүний, үйлдвэрлэл Manufacture of other food products	1.03	1.17	10.79	25.78	1.65%	2.96%	239.0%
Ундаа үйлдвэрлэл/согтууруулах ундаа ороод/ Manufacture of beverages	11.98	13.70	20.91	27.43	3.20%	3.15%	131.2%
Нэхмэлийн үйлдвэрлэл Manufacture of textiles	1.58	0.78	2.06	2.20	0.32%	0.25%	106.9%
Хувцас үйлдвэрлэл, үслэг арьс боловсруулалт Manufacture of wearing apparel dressing and dyeing of fur	47.31	22.05	80.81	77.18	12.38%	8.87%	95.5%
Арьс шир боловсруулах, ширэн эдлэл, гутал үйлдвэрлэл Tanning, dressing of leather, manufacture of luggage, handbags, saddlery harnesses, footwear	1.38	3.27	4.61	6.98	0.71%	0.80%	151.4%
Мод, модон эдлэл Manufacture of wood and wooden products	2.86	5.70	6.49	10.91	1.00%	1.25%	168.0%
Нийтлэх, хэвлэх, дуу бичлэг хийх ажиллагаа Publishing, printing and reproduction of recorded media	1.50	0.00	3.87	0.00	0.59%	0.00%	0.0%
Төмрийн үйлдвэрлэл Manufacture of basic metals	3.23	0.65	4.15	5.74	0.64%	0.66%	138.3%
Цахилгаан, дулаан, уур үйлдвэрлэл Electricity, thermal energy, steam	271.25	394.09	518.96	713.85	79.5	82.0	137.6%
Цахилгаан, дулаан, уур үйлдвэрлэл Electricity, thermal energy, steam	270.47	393.10	517.41	712.29	99.70	99.78	137.7%
Ус ариутгал, усан хангамж Collection, purification and distribution of water	0.78	0.99	1.55	1.56	0.30	0.22	100.9%

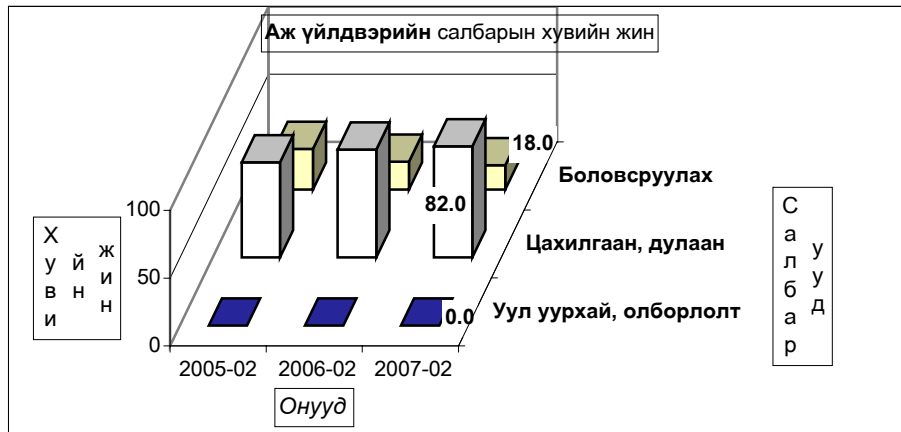

АЖ ҮЙЛДВЭРИЙН БҮТЭЭГДЭХҮҮНИЙ ҮЙЛДВЭРЛЭЛТ, оны үнээр
SALES OF INDUSTRIAL OUTPUT, at current price

/сумдаар/	мян -₮, m In.tog			Дүнд эзлэх хувь		
	Бүтэн 2 сарын гүйцэтгэл			Percentage share to total		
	2005 он	2006 он	2007 он	2005	2006	2007
Алтанбулаг	11,275.0	5,893.4	22,140.0	1.76	0.95	3.01
Аргалант	12,044.2	14,570.0	13,848.1	1.88	2.35	1.88
Архуст	11,218.6	3,138.6	8,330.7	1.75	0.51	1.13
Батсүмбэр	10,813.0	20,288.2	20,025.9	1.69	3.27	2.73
Баян	2,917.5	9,917.7	3,507.5	0.46	1.60	0.48
Баяндэлгэр	8,547.4	10,168.0	9,971.8	1.34	1.64	1.36
Баянжаргалан	2,560.0	4,007.4	2,340.5	0.40	0.65	0.32
Баян-Өнжүүл	6,385.0	6,579.2	11,162.0	1.00	1.06	1.52
Баянхангай	16,120.9	12,506.1	12,958.3	2.52	2.02	1.76
Баянцагаан	4,200.0	2,624.8	3,649.8	0.66	0.42	0.50
Баянцогт	7,928.2	3,768.6	11,985.7	1.24	0.61	1.63
Баянчандмань	25,801.6	26,175.0	32,218.3	4.03	4.22	4.39
Борнуур	15,089.0	17,388.7	24,911.8	2.36	2.81	3.39
Бүрэн	6,769.1	4,585.8	9,873.2	1.06	0.74	1.34
Дэлгэрхаан	5,282.7	9,932.3	4,070.0	0.83	1.60	0.55
Жаргалант	13,093.0	24,296.8	18,614.0	2.05	3.92	2.53
Заамар	20,461.4	21,054.8	21,945.0	3.20	3.40	2.99
Лүн	9,230.9	13,150.6	13,315.3	1.44	2.12	1.81
Мөнгөнморьт	8,370.8	5,717.0	8,200.3	1.31	0.92	1.12
Өндөрширээт	11,104.0	9,913.6	3,178.5	1.74	1.60	0.43
Сүмбэр	1,222.1	643.2	529.2	0.19	0.10	0.07
Сэргэлэн	4,802.0	5,127.0	11,970.0	0.75	0.83	1.63
Угтаал	14,633.9	13,542.0	16,433.1	2.29	2.19	2.24
Цээл	5,055.5	10,847.0	17,063.9	0.79	1.75	2.32
Эрдэнэ	10,123.1	8,317.4	7,520.4	1.58	1.34	1.02
Эрдэнэсант	16,021.0	8,250.4	11,920.0	2.50	1.33	1.62
Зуунмод	378,898.1	347,248.8	413,002.5	59.21	56.04	56.21
Аймгийн дүн	639,968.0	619,652.4	734,685.8	100.0	100.0	100.0
Төвийн бүс	405,560.1	367,473.2	461,924.3	63.37	59.30	62.87
Зүүн бүс	43,737.4	41,266.1	39,871.2	6.83	6.66	5.43
Баруун бүс	104,679.4	103,782.6	110,757.3	16.36	16.75	15.08
Хойт бүс	85,991.1	107,130.5	122,133.0	13.44	17.29	16.62

Энэ сард аж үйлдвэрийн гол нэр төрлийн 25 бүтээгдэхүүнээс 17 нэрийн бүтээгдэхүүний үйлдвэрлэл өнгөрсөн оны мөн үеэс нэмэгдлээ. Нэр төрлөөр нь үзвэл талх, нарийн боов, архи, ундаа, монгол дээл, сүлжмэл эдлэл, савхин болон эсгий гутал, эсгий, цамц, үнэт металлан гоёлын зүйлс, гэрийн хэрэглэл, зүсмэл материал, хэрэглээний мод, цэвэр ус борлуулалт, сувагжуулалт, дулаан үйлдвэрлэлт зэрэг бүтээгдэхүүний үйлдвэрлэл өсч, эмэгтэй хослол, төрөл бүрийн өмд, шорт, алт мөнгөн эдлэл, төмөр эдлэл, ном товхимол, хүснэгт маягт зэрэг 7 нэрийн бүтээгдэхүүний үйлдвэрлэл буурч, зуух, яндан үйлвэрлэл өнгөрсөн оны хэмжээнд байна.

ГОЛ НЭР ТӨРЛИЙН БҮТЭЭГДЭХҮҮН ҮЙЛДВЭРЛЭЛТ
PRODUCTION OF MAJOR COMMODITIES

Гол нэр төрлийн бүтээгдэхүүн	MAJOR COMMODITIES	Хэмжих нэгж	units	2006 II	2007 II	2006 I-II	2007 I-II	2007-II 2006 -II
Цахилгаан дулааны эрчим хүч үйлдвэрлэл, усан хангамж	Electricity, thermal energy and water supply							
Дүл. Эрчим хүч	Thermal energy	мян,г,кп	thous.Gcal	32.2	46.8	61.6	84.8	263.4
Түгээсэн цэвэр ус	Distribution water	мян/м3	thous.m3	11.1	12	21.9	22	198.2
Сувагжуулалт	Collection, purification and distribution water	мян/м3	thous.m3	4.2	5.3	8.3	8.4	200.0
Уул уурхай, олборлох аж үйлдвэр	Mining and duarrind							
Алт	Gold	кг	kg					
Вольфром	Вольфром	кг	kg					
Боловсруулах аж үйлдвэр	Manufacturing							
Монгол дээл, тэрлэг бүгд	"DEEL"	ширхэг	pieces	138	937	1264	1728	136.7
Сүлжмэл эдлэл	Knitted goods	мян,төг	thous.teg	1581.0	775.0	2061.0	2202.3	106.9
Савхин гутал бүгд	Leather footwear	хос	pairc	142	250	265	471	177.7
Эмэгтэй хослол	Female suits	хос	pairc	93	58	113	99	87.6
Эсгий гутал бүгд	felt boots	хос	pairc	12	209	479	579	120.9
Хивс	Carpet	мян,кв,м	thous.m2					
Хэрэглээний мод	Wood as a fuel	мян,м3	thous.m3		0.1		0.1	
Гурил	Wheat flour	тонн	tons					
Талх	Bread	тонн	tons	3.2	1.1	10.7	32.7	305.6
Нарийн боов	bakery products	тонн	tons	0.1	1.0	9.0	19.0	211.1
Хушний самар		тонн	tons					
Савхин дээл, куртка	Leather jacket	ширхэг	pieces					
Костюм	Suits	хос	pairc					
Гэрийн мод, модон эдлэл	Wood and wooden articles	мян,төг	thous.teg	2008.6	4294.9	5080.6	8372.8	164.8
Ундаа	Soft drinks	мян,литр	thous.l	0.9	1.3	2.1	4.8	228.6
Зүсмэл материал	Sawn wood	м3	m3	0.1	0.1	0.2	0.3	150.0
Тэжээл	Fodder	тонн	tons					
Куртка	Jacket	ширхэг	pieces					
Цамц, Желет	Sweater	ширхэг	pieces	560	2138	20575	83888	407.7
Өмд	Troosers @ pants	ширхэг	pieces	41071	16210	58653	20028	34.1
Шорт	shorts	ширхэг	pieces	82340	0	90940	0	0.0
Жинсэн юбка	jeans skirt	ширхэг	pieces					
Хөнгөн блок		тонн	tons					
Алт, мөнгөн эдлэл	Jewellery	ширхэг	pieces	2	0	4	0	0.0
Шахмал түлш		ширхэг	pieces					
Зуух, яндан, пийшин	oven, chimney	ширхэг	pieces	5	1	24	24	100.0
Төмөр эдлэл		мян,төг	thous.teg	638.5	25.0	1218.5	515.0	42.3
Үнэт металлан гоёлын зүйлс		ширхэг	pieces	4	1	4	8	200.0
Барилгын хаалга, цонх	Building door and windows	мян,м,кв	thous.m2					
Архи, дарс	Alcohol drinks	мян, литр	thous.l	5.0	5.7	8.7	11.3	129.9
Сонин	Newspaper	мхдх	min.pr.p					
Ном товхимол	Book	мхдх	min.pr.p				0.2	0.0
Хүснэгт маягт	Charters	мхдх	min.pr.p	125.0	0.0	312.5	0.0	0.0
Бланк / бусад	Blank /others/	мян,ш	min.pieces					
Спорт хослол	Sports clothes	хос	pairc					
Эсгий	Felt	мян,м	thous.m		0.1		0.1	
Угаасан ноос		тонн	tons					
Сүү,сүүн бүтээгдэхүүн	Milk, milk products	мян,төг	thous.teg					

Аж үйлдвэрийн салбарын дүнгээр оны эхний 02 сард оны үнээр 794.09 сая ₮-ийн бүтээгдэхүүн борлуулсан нь өнгөрсөн оны мөн үеийнхээс 30.4 хувь буюу 185.15 сая ₮-өөр өсөв. 2007 оны эхний 02 сард томосгосон салбараар хувцас, төмөр эдлэлийн бүтээгдэхүүний борлуулалтаас бусад бүтээгдэхүүний борлуулалт өнгөрсөн оны мөн үеэс 7.3-164.8 хувь буюу 0.15 –142.28 сая ₮-өөр өссөн нь нөлөөлжээ.

Оны үнээр нийт борлуулалтанд сумдын борлуулсан бүтээгдэхүүний эзлэх хувийн жингээс үзэхэд **Зуунмод, Баянчандмань, Борнуур, Алтанбулаг, Заамар, Батсүмбэр, Жаргалант, Цээл, Угтаал** сумд **59.56-2.07** (эдгээр сумдын борлуулалт **81.39**) хувийг эзлэв.

Аймгийн нийт борлуулалтын **70.4 хувь нь дулааны, 29.6 хувь нь боловсруулах аж үйлдвэрийн** борлуулалт эзлэв.

АЖ ҮЙЛДВЭРИЙН БОРЛУУЛСАН БҮТЭЭГДЭХҮҮН, оны үнээр, сая төг
SOLD PRODUCTION OF INDUSTRY, at current price, mln tog

АЖ ҮЙЛДВЭРИЙН САЛБАР INDUSTRIAL SECTOR	2006 II	2007 II	2006 I-II	2007 I-II	Үүнээс Гадаадад Of which: Abroad	Дүнд эзлэх % Percentage share to total		2007 2006%
						2006 -II	2007 -II	
Нийт дүн Total	320.81	495.58	608.94	794.09	81.93	100.0	100.0	130.4
Ашигт малтмал олборлолт mining and quarrying	0.00	0.00	0.00	0.00	0.0	0.0	0.0	0.0
Боловсруулах аж үйлдвэр / manufacturing/	74.14	130.87	192.20	235.07	81.93	31.6%	29.6%	122.3
Хүнсний бүтээгдэхүүн, ундаа үйлдвэрлэл Manufacture of food products and beverages	10.88	30.96	24.51	63.01		4.03	7.93	257.1
Сүү, сүүн бүтээгдэхүүн үйлдвэрлэл Manufacture of dairy products	0.00	0.00	0.00	0.00		0.00	0.00	0.0
Үр тарианы гурил, цэрдүүл, малын тэжээл Manufacture of grain mill products, Starches, starch products, and prepared animal feeds	0.00	0.00	0.00	0.00		0.00	0.00	0.0
Хүнсний бусад бүтээгдэхүүний, үйлдвэрлэл Manufacture of other food products	1.43	13.17	9.89	24.30		40.35	38.57	245.7
Ундаа үйлдвэрлэл/сотгууруулах ундаа ороод/ Manufacture of beverages	9.45	17.79	14.62	38.71		59.65	61.43	264.8
Нэхмэлийн үйлдвэрлэл Manufacture of textiles	1.58	0.78	2.06	2.21		0.34	0.28	107.3
Хувцас үйлдвэрлэл, үслэг арьс боловсруулалт Manufacture of wearing apparel dressing and dyeing of fur	46.44	80.25	137.45	132.57	81.93	22.57	16.69	96.4
Арьс шир боловсруулах, ширэн эдлэл, гутал үйлдвэрлэл Tanning, dressing of leather, manufacture of luggage, handbag, saddlery harness, footwear	2.76	7.84	6.33	14.95		1.04	1.88	236.2
Мод, модон эдлэл Manufacture of wood and wooden products	8.31	9.21	15.58	18.89		2.56	2.38	121.2
Нийтлэх, хэвлэх, дуу бичлэг хийх ажиллагаа Publishing, printing and reproduction of recorded media	0.65	1.64	1.58	1.94		0.26	0.24	122.8
Төмрийн үйлдвэрлэл Manufacture of basic metals	3.52	0.19	4.69	1.50		0.77	0.19	32.0
Цахилгаан, дулаан, уур үйлдвэрлэл Electricity, thermal energy, steam	246.67	364.71	416.74	559.02	0.00	68.44%	70.40%	134.1
Цахилгаан, дулаан, уур үйлдвэрлэл Electricity, thermal energy, steam	239.43	351.36	400.82	527.94		96.18	94.44	131.7
Ус ариутгал, усан хангамж Collection, purification and distribution of water	7.24	13.35	15.92	31.08		3.82	5.56	195.2

АЖ ҮЙЛДВЭРИЙН БҮТЭЭГДЭХҮҮНИЙ БОРЛУУЛАЛТ, оны үнээр
SALES OF INDUSTRIAL PRODUCTION, at current price

/сум даар/	Бүтэн 2 сарын гүйцэтгэл			Дүнд эзлэх хувь Percentage share to total		
	мян -Т-, m In tog			2005 2006 2007		
	2005 он	2006 он	2007 он	2005	2006	2007
Алтанбулаг	11,125.0	5,693.4	22,140.0	1.83	0.93	2.79
Аргалант	12,044.2	14,570.0	13,848.1	1.99	2.39	1.74
Архуст	11,218.6	3,138.6	8,330.7	1.85	0.52	1.05
Батсүмбэр	10,813.0	20,288.2	20,026.0	1.78	3.33	2.52
Баян	2,917.5	9,917.7	3,507.5	0.48	1.63	0.44
Баяндэлгэр	8,862.4	10,168.0	9,971.8	1.46	1.67	1.26
Баянжаргалан	2,560.0	4,007.4	2,340.5	0.42	0.66	0.29
Баян-өнжүүл	6,388.0	6,579.2	11,162.0	1.05	1.08	1.41
Баянхангай	16,120.9	12,506.1	12,958.2	2.66	2.05	1.63
Баянцагаан	4,200.0	2,624.8	3,649.8	0.69	0.43	0.46
Баянцогт	7,962.2	3,758.6	11,985.7	1.31	0.62	1.51
Баянчандмань	25,801.6	26,175.0	32,218.3	4.26	4.30	4.06
Борнуур	16,875.0	17,368.7	24,911.8	2.78	2.86	3.14
Бүрэн	6,769.1	4,585.8	9,873.2	1.12	0.75	1.24
Дэлгэрхаан	5,282.7	9,932.3	4,070.0	0.87	1.63	0.51
Жаргалант	13,093.0	24,296.8	18,614.0	2.16	3.99	2.34
Заамар	20,461.4	21,054.8	21,945.0	3.37	3.46	2.76
Лүн	9,216.5	13,150.6	13,315.3	1.52	2.16	1.68
Мөнгөнморьт	6,942.0	5,717.0	7,668.3	1.14	0.94	0.97
Өндөрширээт	11,104.0	9,913.6	3,178.5	1.83	1.63	0.40
Сүмбэр	1,222.1	643.2	529.2	0.20	0.11	0.07
Сэргэлэн	4,802.0	5,127.0	11,970.0	0.79	0.84	1.51
Угтаал	14,633.9	13,542.0	16,433.1	2.41	2.22	2.07
Цээл	5,055.5	10,847.0	17,063.9	0.83	1.78	2.15
Эрдэнэ	10,123.1	8,317.4	7,520.4	1.67	1.37	0.95
Эрдэнэсант	16,021.0	8,250.4	11,920.0	2.64	1.35	1.50
Зуунмод	344,734.2	336,736.1	472,936.5	56.85	55.30	59.56
Аймгийн дүн	606,345.9	608,939.7	794,087.8	100.0	100.0	100.0
Төвийн бүс	371,246.2	356,760.5	521,858.3	61.23	58.59	65.72
Зүүн бүс	42,623.6	41,266.1	39,339.2	7.03	6.78	4.95
Баруун бүс	104,665.0	103,782.6	110,757.2	17.26	17.04	13.95
Хойт бүс	87,811.1	107,130.5	122,133.1	14.48	17.59	15.38

Аж үйлдвэрийн салбарт 2007 оны **02** сард нийт **1363** хүн ажиллаж бүтээмж **638.36** мянган ₮ байгаа нь өнгөрсөн оны мөн үеэс **34.3** хувиар, 2005 оноос **56.2** хувиар тус тус **өсөв**.

АЖ ҮЙЛДВЭРИЙН АЖИЛЛАГСДЫН ТОО, сарын эцэст
EMPLOYMENT IN INDUSTRY, at the end of the month

АЖ ҮЙЛДВЭРИЙН САЛБАР INDUSTRIAL SECTOR	2005 II	2006 II	2007 II	Дүнд эзлэх хувь Percentage share to total			2007% 2006%
				2005	2006	2007	
Нийт дүн Total	1,449	1,373	1,363	100	100	100	99.3%
Ашигт малтмал олборлолт mining and quarrying	0	0	0	0.00%	0.00%	0.00%	0.0%
Боловсруулах аж үйлдвэр / manufacturing/	855	702	720	59.01%	51.13%	52.82%	102.6%
Хүнсний бүтээгдэхүүн, ундаа үйлдвэрлэл Manufacture of food products and beverages	66	35	95	4.55%	2.55%	6.97%	271.4%
ү Сүү, сүүн бүтээгдэхүүн үйлдвэрлэл Manufacture of dairy products	0	0	0	0.0%	0.0%	0.0%	0.0%
н Үр тарианы гурил, цардуул, малын тэжээл Manufacture of grain mill products, Starches, э starch products, and prepared animal feeds	2	0	0	3.0%	0.0%	0.0%	0.0%
э Хүнсний бусад бүтээгдэхүүний, үйлдвэрлэл Manufacture of other food products	18	14	50	27.3%	40.0%	52.6%	357.1%
с Ундаа үйлдвэрлэл/согтууруулах ундаа ороод/ Manufacture of beverages	46	21	45	69.7%	60.0%	47.4%	214.3%
Нэхмэлийн үйлдвэрлэл Manufacture of textiles	6	10	9	0.414%	0.728%	0.660%	90.0%
Хувцас үйлдвэрлэл, үслэг арьс боловсруулалт Manufacture of wearing apparel dressing and dyeing of fur	718	577	507	49.55%	42.02%	37.20%	87.9%
Арьс шир боловсруулах, ширэн эдлэл, гутал үйлдвэрлэл Tanning, dressing of leather, manufacture of luggage, handbag, saddlery harness, footwear	5	21	35	0.35%	1.53%	2.6%	167%
Мод, модон эдлэл Manufacture of wood and wooden products	53	46	67	3.66%	3.35%	4.92%	145.7%
Нийтлэх, хэвлэх, дуу бичлэг хийх ажиллагаа Publishing, printing and reproduction of recorded media	3	3	3	0.207%	0.218%	0.220%	0.0%
Төмрийн үйлдвэрлэл Manufacture of basic metals	4	10	4	0.276%	0.728%	0.293%	40.0%
Цахилгаан, дулаан, уур үйлдвэрлэл Electricity, thermal energy, steam	594	671	643	40.99%	48.87%	47.18%	95.8%
Цахилгаан, дулаан, уур үйлдвэрлэл Electricity, thermal energy, steam	539	611	583	90.74	91.06	90.67	95.4%
Ус ариутгал, усан хангамж Collection, purification and distribution of water	55	60	60	9.26	8.94	9.33	100.0%

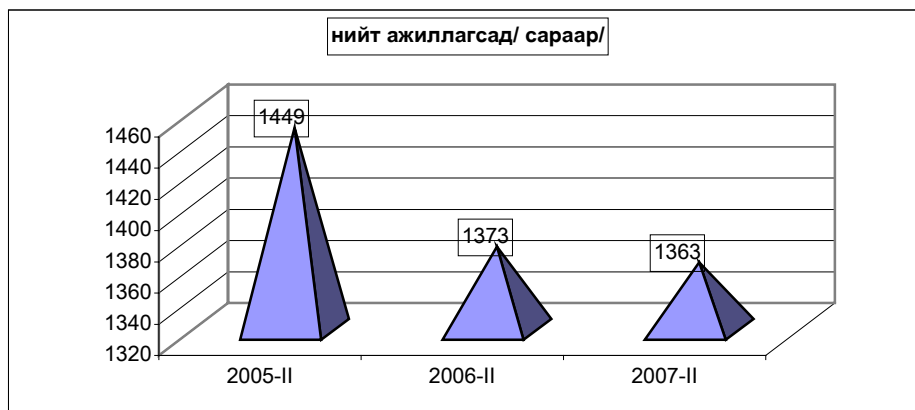

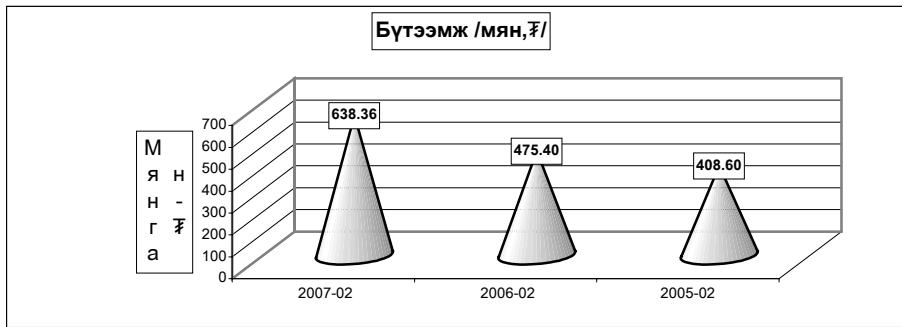

АЖ ҮЙЛДВЭРИЙН САЛБАРЫН ХӨДӨЛМӨРИЙН БҮТЭЭМЖ * салбараар, 2000 оны зэрэгцүүлэх үнээр
INDUSTRIAL LABOUR PRODUCTIVITY*, by division, at constant prices of 2000

АЖ ҮЙЛДВЭРИЙН САЛБАР INDUSTRIAL SECTOR		2005 II	2006 II	2007 II	2007% 2005%	2007% 2006%
Нийт дүн Total		408.6	475.4	638.36	156.2%	134.3%
Ашигт малтмал олборлолт mining and quarrying		0.0	0.0	0.0	0.00%	0.0%
Боловсруулах аж үйлдвэр / manufacturing/		208.8	190.4	216.98	103.9%	114.0%
Хүнсний бүтээгдэхүүн, ундаа үйлдвэрлэл Manufacture of food products and beverages		1,300.5	905.7	560.1	43.1%	61.8%
Ү	Сүү, сүүн бүтээгдэхүүн үйлдвэрлэл Manufacture of dairy products	0.0	0.0	0.0	0.0%	0.0%
н	Үр тарианы гурил, цардуул, малын тэжээл Manufacture of grain mill products, Starches, starch products, and prepared animal feeds	125.9	0.0	0.0	0.0%	0.0%
э	Хүнсний бусад бүтээгдэхүүний үйлдвэрлэл Manufacture of other food products	449.9	770.9	515.7	114.6%	66.9%
с	Ундаа үйлдвэрлэл/согтууруулах ундаа ороод/ Manufacture of beverages	1,614.2	995.6	609.5	37.8%	61.2%
Нэхмэлийн үйлдвэрлэл Manufacture of textiles		262.2	206.1	244.7	93.3%	118.7%
Хувцас үйлдвэрлэл, үслэг арьс боловсруулалт Manufacture of wearing apparel dressing and dyeing of fur		103.3	140.1	152.2	147.4%	108.7%
Арьс шир боловсруулах, ширэн эдлэл, гутал үйлдвэрлэл Tanning, dressing of leather, manufacture of luggage, handbag, saddlery harness, footwear		65.9	219.3	199.4	302.5%	90.9%
Мод, модон эдлэл Manufacture of wood and wooden products		59.3	141.2	162.9	274.7%	115.4%
Нийтлэх, хэвлэх, дуу бичлэг хийх ажиллагаа Publishing, printing and reproduction of recorded media		2,838.3	1,290.0	1,293.3	45.6%	100.3%
Төмрийн үйлдвэрлэл Manufacture of basic metals		745.8	414.6	1,435.1	192.4%	346.1%
Цахилгаан, дулаан, уур үйлдвэрлэл Electricity, thermal energy, steam		699.1	773.4	1,110.2	158.80%	143.5%
Цахилгаан, дулаан, уур үйлдвэрлэл Electricity, thermal energy, steam		766.7	846.4	1,221.8	159.35	144.3%
Ус ариутгал, усан хангамж Collection, purification and distribution of water		35.9	25.8	26.1	72.62	101.1%

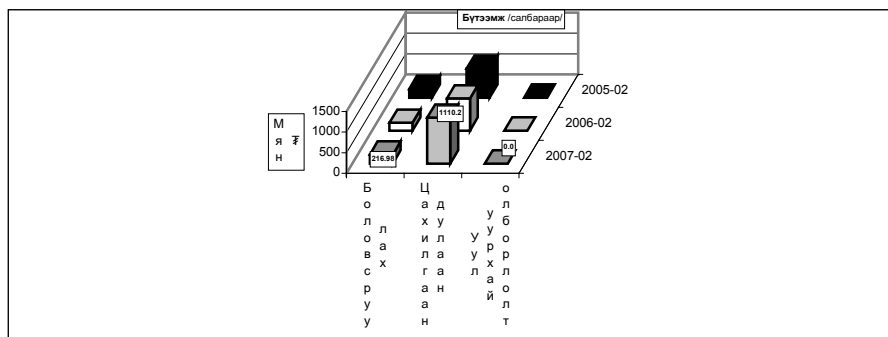

Ахуй үйлчилгээний байгууллагууд оны эхний 02 сард **322** цэгт **374** хүн ажиллаж **74712.3** мянган ₮-ийн орлого үйлчилгээний ажил хийж **35070.9** мянган ₮-ийн зардал гаргаж **16816** хүнд үйлчилжээ. Нийт орлогын **36.76** хувь нь **оёдол**, **22.01** хувь нь **гутал**, **9.62** хувь нь **модон эдлэл**, **10.34** хувь нь **тээврийн хэрэгслийн болон ахуйн техникийн засвар**, **14.14** хувь нь **үсчин гоо засал**, **гэрэл зураг**, **2,54** хувь нь **халуун усны**, **4.59** хувь нь **бусад** үйлчилгээний орлого эзлэв.

Ахуйн үйлчилгээний газруудын орлогын гүйцэтгэлийг гол нэр төрлөөр үзүүлбэл:

Сумд	Бүгд		Оёдол		Гутал засвар		Үүнээс Ахуйн техникийн засвар		Үсчин, гоо засал		Гэрэл зураг		Халуун ус	
	Орлого	Үйлч- лүүлсэн хүний тоо	Орлого	Үйлч- лүүлсэн хүний тоо	Орлого	Үйлч- лүүлсэн хүний тоо	Орлого	Үйлч- лүүлсэн хүний тоо	Орлого	Үйлч- лүүлсэн хүний тоо	Орлого	Үйлч- лүүлсэн хүний тоо	Орлого	Үйлч- лүүлсэн хүний тоо
Алтанбулаг	4,294.0	327	4,100.0	130	76.0	41			43.0	66	33.0	35	42.0	55
Аргалант	664.5	460	208.0	26	264.5	7			64.0	116	68.0	168	60.0	143
Архуст	870.0	116	300.0	30	400.0	5					50.0	80		
Батсүмбэр	180.0	172			34.0	4			60.0	36	48.0	80	38.0	52
Баян	277.0	139	192.0	24					24.0	30	49.0	77	12.0	8
Баяндэлгэр	3,257.1	851	440.0	50	2,364.0	580			170.0	49	115.5	68	167.6	104
Баянжаргалан	730.0	146	670.0	74	25.0	15			15.0	20	20.0	37		
Баян-өнжүүл	2,060.3	640	1,232.0	145	40.5	28			93.5	87	136.8	230	135.0	102
Баянхангай	2,587.0	691	750.0	91	93.0	47			90.0	141	130.0	169		
Баянцагаан	980.0	122	980.0	122										
Баянцаогт	118.5	266							18.0	35	61.3	175	39.2	56
Баянчандмань	2,230.0	866	780.0	94	220.0	56			55.0	50	50.0	50	90.0	180
Борнуур	3,482.9	1,787	1,285.4	81	904.5	103			491.5	588	375.9	590	425.6	425
Бүрэн	4,772.0	491	720.0	60	2,880.0	97			85.0	73	17.0	34	76.0	150
Дэлгэрхаан	622.1	191	320.0	33	170.0	35			50.0	28	82.1	95		
Жаргалант	1,014.0	860	94.0	12	75.0	50	35.0	8	210.0	200	130.0	30	470.0	560
Заамар	551.0	266	300.0	24	62.0	32			73.0	24	46.0	70	70.0	116
Лүн	9,418.4	1,804	2,014.0	306	489.2	83	38.0	11	733.8	167	95.1	137		
Менгэнморьт	315.8	215	141.0	55							38.8	56		
Өндөрширээт	995.0	144	856.0	80					139.0	64				
Сүмбэр	544.0	78	96.0	12							28.0	56		
Сэргэлэн	1,146.0	323	950.0	110					130.0	130	66.0	83		
Угтаал	731.7	151	284.0	27	201.0	11			54.1	53	38.0	32		
Цээл	3,038.0	615	1,690.0	36	147.0	46	186.0	26	332.0	140	195.0	350		
Эрдэнэ	2,606.0	500	775.0	67				9	189.0	105	332.0	145	186.0	172
Эрдэнэсант	2,562.0	235	1,220.0	80	1,200.0	40			72.0	60	40.0	40		
Эзунмод	24,665.0	4,360	6,947.0	535	6,795.0	427	1,325.0	120	3,540.0	1,300	1,590.0	1,216	83.0	79
Дүн	74712.3	16816	27344.4	2304	16440.7	1707	1746.0	174	6770.7	3618	3796.7	4047	1894.4	2202
Төвийн бүс	33,145.3	5,772	14,209.0	1,042	6,911.5	496	1,325.0	120	3,806.5	1,583	1,825.8	1,564	260.0	236
Зүүн бүс	8,055.9	1,967	2,518.0	300	2,789.0	600	162.0	9	436.8	260	566.5	407	365.6	284
Баруун бүс	25,277.2	4,588	8,154.0	737	5,242.2	391	224.0	37	1,628.9	750	643.2	927	146.0	266
Хойт бүс	8,233.9	4,489	2,463.4	225	1,498.0	220	35.0	8	898.5	1,025	761.2	1,149	1,122.8	1,416

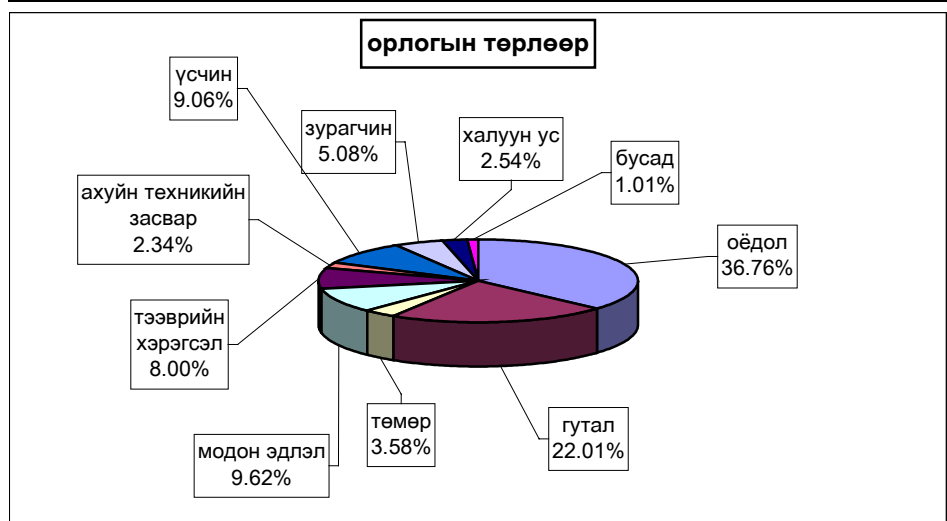

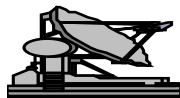

Холбоо

Холбоо ашиглалтын орлого оны эхний 2 сард **57776.7** мянган ₮ болж, үүнээс хүн амаас орсон орлого **25629.9** мянган ₮ болов. Орлогын хэмжээ өнгөрсөн оны мөн үеийнхээс **9.0** хувиар **буурлаа**.

Шуудан холбооны албаны үйлчилгээний орлого **7895.2** мянган ₮ болж, нийт орлогын **78.8** хувь нь хүн амд үйлчилсний орлого байна. Нийт орлогын **10.47** хувийг албан бичгийн орлого, **6.05** хувийг зорчигчдын орлого эзлэв.

Холбооны үндсэн үзүүлэлт. Эхний 2 сар

MAIN INDICATORS OF COMMUNICATION, in first 2 months

Үзүүлэлтүүд Indicators	2005 он	2006 он	2007 он	<u>2007</u> 2006
Нийт орлого мян-төг <i>Total revenue, at current prices thous tog</i>	63787.7	63490.3	57776.7	91.0%
үүнээс - хүн амын <i>Of which: from population</i>	32397.6	31828.4	25629.9	80.5%
Телефон цэг тоогоор <i>Number of telephones, to</i>	1,962	2,055	1,813	88.2%
үүнээс: айл өрхийн	1309	1391	1166	83.8%
Шуудангийн орлого <i>Postal service company</i>	7,971.8	6,146.9	7,895.2	128.4%
үүнээс - хүн амын <i>Of which: from population</i>	7267.6	5537.9	6229.1	112.5%

Холбооны орлого \мян,төг\

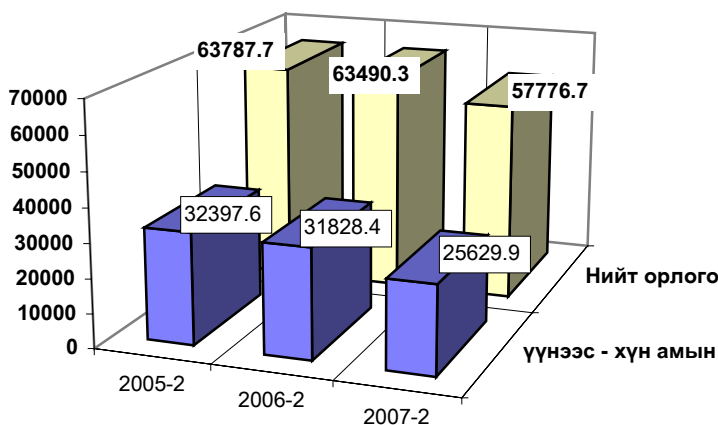

Холбооны салбаруудын орлого, эхний 2 сар
REVENUE COMMUNICATION, by location, in first 2 months

	Нийт орлого (мян, төг)			2007-2%
	Дүн Total thous tog	Үүнээс: хүн амын		2006-2
		орлого	хувийн жин	
Алтанбулаг	338.8	121.8	36.0%	82.5
Аргалант	643.2	300.6	46.7%	81.7
Баян	441.3	142.4	32.3%	95.6
Баянжаргалан	1146.3	827.3	72.2%	100.4
Баян-Өнжүүл	1240.1	680.2	54.9%	107.9
Баянхангай	248.5	117.3	47.2%	
Баянцагаан	1125.8	631.5	56.1%	106.5
Баянцогт	977.9	476.4	48.7%	122.3
Баянчандмань	1069.7	222.5	20.8%	147.5
Борнуур	324.2	78.7	24.3%	48.7
Бүрэн	3423.3	2414.8	70.5%	262.1
Дэлгэрхаан	663.1	318.5	48.0%	208.1
Жаргалант	603.1	171.9	28.5%	92.1
Заамар	1471.9	843.8	57.3%	114.3
Лүн	2286.1	1265.1	55.3%	128.0
Өндөрширээт	1278.5	938.0	73.4%	120.7
Сэргэлэн	431.8	147.8	34.2%	102.4
Угтаал	1479.9	617.1	41.7%	149.3
Цээл	1691.5	1259.1	74.4%	119.0
Эрдэнэсант	312.2	144.8	46.4%	102.8
ЗМ, Хот хооронд	36579.5	13910.3	38.0%	84.9
Аймгийн дүн	57776.7	25629.9	44.4%	94.9

Шуудан холбооны үндсэн үзүүлэлт. Эхний 2 сар
MAIN INDICATORS OF COMMUNICATION, in first 2 months

Үзүүлэлт	Хэлбэр	Өмнөх оны мөн үе гүй	2007 оны эхний 2 сар			2007 2006%
			төл	гүй	ТБ%	
Гарах захидал	Гадаадад	35	50	34	68.0	97.1
	Дотоодод	45	73	49	67.1	108.9
Албан бичиг	Гадаадад	0		0	0.0	0.0
	Дотоодод	599	957	1336	139.6	223.0
Гарах илгээлт	Гадаад	26	15	24	160.0	92.3
	Дотоод	2	4	4		0.0
Гарах Буухиа	Гадаад	0	-	0	0.0	
	Дотоод	0		0		
Хэвлэл захиалга (мян-шир)		22.6	42.3	23.8	56.3	105.3
Гардуулалт (тоо)					0.0	0.0
Зорчигчид (хүн)		753		0	0.0	0.0



Э р ү ү л м э н д



2007 оны эхний 2 сард 2627 өвчтөн эмнэлэгт хэвтэн эмчлэгдэн гарсан нь нэг өвчтөнд дунджаар 8,57 ор хоног ногдлоо.

Эрүүл мэндийн байгууллагын мэдээгээр оны эхний 2 сард 112 хүүхэд мэндэлсэн нь 2005 оны мөн үеэс 19 хүүхдээр, 2006 оныхоос 11 хүүхдээр тус бүр өслөө.

Төрөлт, эндсэн эх, хүүхдийн тоо. (эхний 2 сар) NUMBER OF BIRTHS, MATERNAL AND CHILD DEATHS.

(In the first 2 months)

	2005 2-28	2006 2-28	2007 2-28	07-2-28 06-2-28
Амаржсан эх (Number of mothers delivered child)	93	102	113	110.8%
Амьд төрсөн хүүхэд Live births	91	102	112	109.8%
Төрөхийн улмаас эндсэн эх Maternal deaths	0	0	0	0.0%
1 хүртэлх насандаа эндсэн хүүхэд Infant mortality	4	2	2	100.0%
1-4 хүртэлх насандаа эндсэн хүүхэд Child mortality (aged 1-4)	0	2	0	0.0%

Он гарсаар 1 хүртэл насандаа нас барсан хүүхдийн тоо өмнөх оны хэмжээнд байна.



Нас барсан хүүхдийн тоо (Эхний 2 сар)
INFANT MORTALITY In the First 2 months

	2006 оны бүтэн 2 сар			2007 оны бүтэн 2 сар		
	0-16 насны бүгд	үүнээс		0-16 насны бүгд	үүнээс	
		1 хүртэл	1-4 насны		1 хүртэл	1-4 насны
Алтанбулаг						
Аргалант						
Архуст						
Батсүмбэр						
Баян						
Баяндэлгэр						
Баянжаргалан						
Баян-Өнжүүл						
Баянхангай						
Баянцагаан						
Баянцогт						
Баянчандмань						
Борнуур						
Бүрэн						
Дэлгэрхаан						
Жаргалант						
Заамар						
Лүн	1			1		
Мөнгөнморьт						
Өндөрширээт						
Сүмбэр						
Сэргэлэн						
Угтаал	1			1		
Цээл						
Эрдэнэ						
Эрдэнэсант						
Зуунмод	2	2		2	2	
Аймгийн дүн	4	2	2	2	2	0

Эмнэлгийн мэдээгээр оны эхний 2 сард 71 хүн нас барсан нь өнгөрсөн оны мөн үеийнхээс 5.9 хувиар өсч, нас барсан хүний 19.72 хувь буюу 14 нь эмнэлэгт нас баржээ.

	2006 оны бүтэн 2 сар		2007 оны бүтэн 2 сар		Оны эхнээс 1000 хүнд ногдох нас баралт		
	Нас барсан Бүгд	үүнээс эмнэлэгт	Нас барсан Бүгд	үүнээс эмнэлэгт	2005	2006	2007
Алтанбулаг	2	1	1		0.7	0.6	0.3
Аргалант					0.0	0.0	0.0
Архуст			1		0.6	0.0	0.7
Батсүмбэр	4	1	4		1.6	0.6	0.6
Баян			2	1	1.0	0.0	1.0
Баяндэлгэр	1				0.8	0.9	0.0
Баянжаргалан	1				5.0	0.6	0.0
Баян-Өнжүүл	2	2	2		1.2	0.8	0.8
Баянхангай	1				0.0	0.7	0.0
Баянцагаан	3		1		0.0	1.3	0.4
Баянцогт	3		1		0.5	1.6	0.5
Баянчандмань	1	1	6		1.2	0.3	1.8
Борнуур			5	2	0.0	0.0	1.1
Бүрэн	2		1		0.9	0.6	0.3
Дэлгэрхаан	2		1	1	1.0	1.0	0.5
Жаргалант	3		7		1.4	0.5	1.2
Заамар	2		1	1	1.1	0.3	0.2
Лүн	4	1	3	1	1.1	1.6	1.2
Мөнгөнморьт	1				0.0	0.5	0.0
Өндөрширээт	1	1	2		0.0	0.5	1.0
Сүмбэр					0.6	0.0	0.0
Сэргэлэн					0.0	0.0	0.0
Угтаал	1		1		1.3	0.4	0.4
Цээл	4	1	1		0.8	1.6	0.4
Эрдэнэ	3		4	1	1.2	0.9	1.2
Эрдэнэсант	3		3		0.0	0.6	0.6
Зуунмод	23	8	24	7	1.2	1.6	1.6
Аймгийн дүн	67	16	71	14	0.9	0.8	0.8

Халдварт өвчнөөр 243 хүн өвчилсөн нь өмнөх оны мөн үеийнхээс 81.3 хувь буюу 109 хүнээр нэмэгдлээ. Улаанууд, Салхин цэцэг, Тэмбүү зэрэг өвчнөөр өвчлөгчид өмнөх оны мөн үеэс өсчээ.

Өвчлөл Зуунмод, Жаргалант, Баян зэрэг сумдад өмнөх оны мөн үеэс нэмэгдлээ. Жаргалант, Зуунмод, Баян зэрэг сумдад улаанууд, салхинцэцэг, Зуунмодод бэлгийн замын өвчлөл илүү олон тохиолдол гарлаа.

Халдварт өвчнөөр өвчлөгчдийн тоо
NUMBER OF INFECTIOUS DISEASE CASES

	2005-2-28		2006-2-28		2007-2-28		07-02-28
	тоо	хувийн жин	тоо	хувийн жин	тоо	хувийн жин	06-02-28
БҮГД / TOTAL /	97	100.0%	134	100.0%	243	100.0%	181.3%
Вирус гепатит Viral hepatitis	43	44.3%	4	3.0%	12	4.9%	300.0%
Халдварт мэнэн Bacterial meningitis	0	0.0%	0	0.0%	0	0.0%	0.0%
Улаан бурхан Measles	0	0.0%	0	0.0%	0	0.0%	0.0%
Гахай хаадар Mumps	0	0.0%	22	16.4%	0	0.0%	0.0%
Салхин цэцэг Chickenpox	1	1.0%	3	2.2%	20	8.2%	0.0%
Сальмонеллоз Salmonella enteritis	0	0.0%	0	0.0%	0	0.0%	0.0%
Цусан суулга Dysentery	6	6.2%	7	5.2%	1	0.4%	14.3%
Балнад Typhoid fever	0	0.0%	0	0.0%	0	0.0%	0.0%
Елом Yolom	0	0.0%	0	0.0%	0	0.0%	0.0%
Сурьвэ Tuberculosis	18	18.6%	6	4.5%	8	3.3%	133.3%
Тэмбүү Syphilis	1	1.0%	7	5.2%	12	4.9%	171.4%
Зэг хүйтэн Gonorrhoea	7	7.2%	12	9.0%	6	2.5%	50.0%
Трихомениаз	18	18.6%	21	15.7%	18	7.4%	85.7%
Бруцеллез Brucellosis	3	3.1%	5	3.7%	0	0.0%	0.0%
Хамуу Scabies	0	0.0%	0	0.0%	0	0.0%	0.0%
Бусад Other	0	0.0%	47	35.1%	166	68.3%	363.2%

Халдварт өвчнөөр өвчлөгчдийн тоо (Сумдаар)
NUMBER OF INFECTIOUS DISEASE CASES (BY SOMS)
In the first 2 months
(Бүтэн 2 сар)

	2006 он			2007 он			2007 он % 2006 он
	Бүгд Total	үүнээс		Бүгд Total	үүнээс		
		гепатит hepatitis	мэнэн meningitis		гепатит hepatitis	мэнэн meningitis	
Алтанбулаг				1			
Аргалант				1			
Архуст				1			
Батсүмбэр				1			
Баян	1			11			1100.0%
Баяндэлгэр							
Баянжаргалан	1						
Баян-Өнжүүл	4						
Баянхангай	3			2			66.7%
Баянцагаан	5	1		3			60.0%
Баянцогт	1						
Баянчандмань				3	3		
Борнуур				1			
Бүрэн							
Дэлгэрхаан							
Жаргалант	3			21			700.0%
Заамар							
Лүн							
Мөнгөнморьт				2	1		
Өндөрширээт							
Сүмбэр	2			5			250.0%
Сэргэлэн	6			2			33.3%
Угтаал	3	1		1			33.3%
Цээл	1			1			100.0%
Эрдэнэ	4	1					
Эрдэнэсант				2	2		
Зуунмод	100	1		186	6		186.0%
Аймгийн дүн	134	4	1	243	12	1	181.3%

Оны эхний 2 сард нийт гарсан халдварт өвчлөлд улаанууд 68.31%, халдварт шар 4.94%, сүрьеэ 3,29%, бэлгийн замын өвчлөлүүд 14.8%-ийг эзлэн, 10000 хүнд ногдох өвчлөл аймгийн дундаж 22 байгаа бол: Зуунмод суманд 108, Жаргалант суманд 37, Баян суманд 53, ногдож байгаа бол, Халдварт шар аймгийн дундаж 1 байхад Баянчандмань 9, Мөнгөнморьт 5 гарчээ.

Халдварт өвчнөөр өвчлөгчдийн тоо (Сумдаар)
NUMBER OF INFECTIOUS DISEASE CASES (By Soms)
In the first 2 months

	Бүгд Total	(Бүтэн 2 сар)												
		Вируст гепатит viral hepatitis	Халдварт мэнийн bacterial meningitis	Салхин цэцэг chicken- pox	Цусан суулаа typhenter	Гахай хавдар mumps	Улаан бурхан measles	Елом yolom	Сүрьеэ tuber- culosis	Бруцеллэ brucel- losis	Тэмбүү syphilis	Хүйтэн гоног- rhea	рихомо нас, trich monias	Бусад өвчлөл other
Алтанбулаг	1									1				
Аргалант														
Архуст	1										1			
Батсүмбэр	1								1					
Баян	11			11										
Баяндэлгэр														
Баянжаргалан														
Баян-Өнжүүл														
Баянхангай	2								1				1	
Баянцагаан	3								1		1		1	
Баянцогт														
Баянчандмань	3	3												
Борнуур	1								1					
Бүрэн														
Дэлгэрхаан														
Жаргалант	21												21	
Заамар														
Лүн														
Мөнгөнморьт	2	1										1		
Өндөрширээт														
Сүмбэр	5									2			3	
Сэргэлэн	2									1		1		
Угтаал	1								1					
Цээл	1											1		
Эрдэнэ														
Эрдэнэсант	2	2												
Зуунмод	186	6		9	1				3		6	6	13	142
Аймгийн дүн	243	12		20	1				8		12	6	18	166
Нийт өвчлөлд эзлэх хувь	100.0	4.94		8.23	0.41				3.29		4.94	2.47	7.41	68.31
1 0 0 0 0 хүн тутмаас халдварт өвчнөөр өвчлөгчид I N F E C T I O U S D I S E A S E S P E R 1 0 0 0 0 P O P U L A T I O N														

Сумдаар (By-Soms)	(Бүтэн 2 сар)								
	вирус гепатит Viral hepatitis								
	2005	2006	2007	2005	2006	2007			
Алтанбулаг		7			3				
Аргалант									
Архуст									
Батсүмбэр		2		2					
Баян									
Баяндэлгэр		8		9					
Баянжаргалан				25					
Баян-Өнжүүл		16		12		16			
Баянхангай		7		33					
Баянцагаан		4		4		4			
Баянцогт		5							
Баянчандмань		6			9		9		
Борнуур		2							
Бүрэн									
Дэлгэрхаан									
Жаргалант		7		5		37			
Заамар		11				4			
Лүн		4				4			
Мөнгөнморьт					5		5		
Өндөрширээт		5							
Сүмбэр				13					
Сэргэлэн		5		33		5			
Угтаал				13			4		
Цээл				4					
Эрдэнэ		6		12		6	3		
Эрдэнэсант		2					4		
Зуунмод		46		68		54	21	1	4
Аймгийн дүн		11		15		12	5	0	1

Халдварт бус өвчлөл 2948 гарсны 41.2 хувь нь Зуунмод суманд, Бүрэн, Алтанбулаг, Жаргалант, Баянцогт, Сүмбэр сумдад 5.9-3.83 хувь нь ногдож, эдгээр 5 суманд нийт тохиолдлын 25.03 хувь нь ногдов.

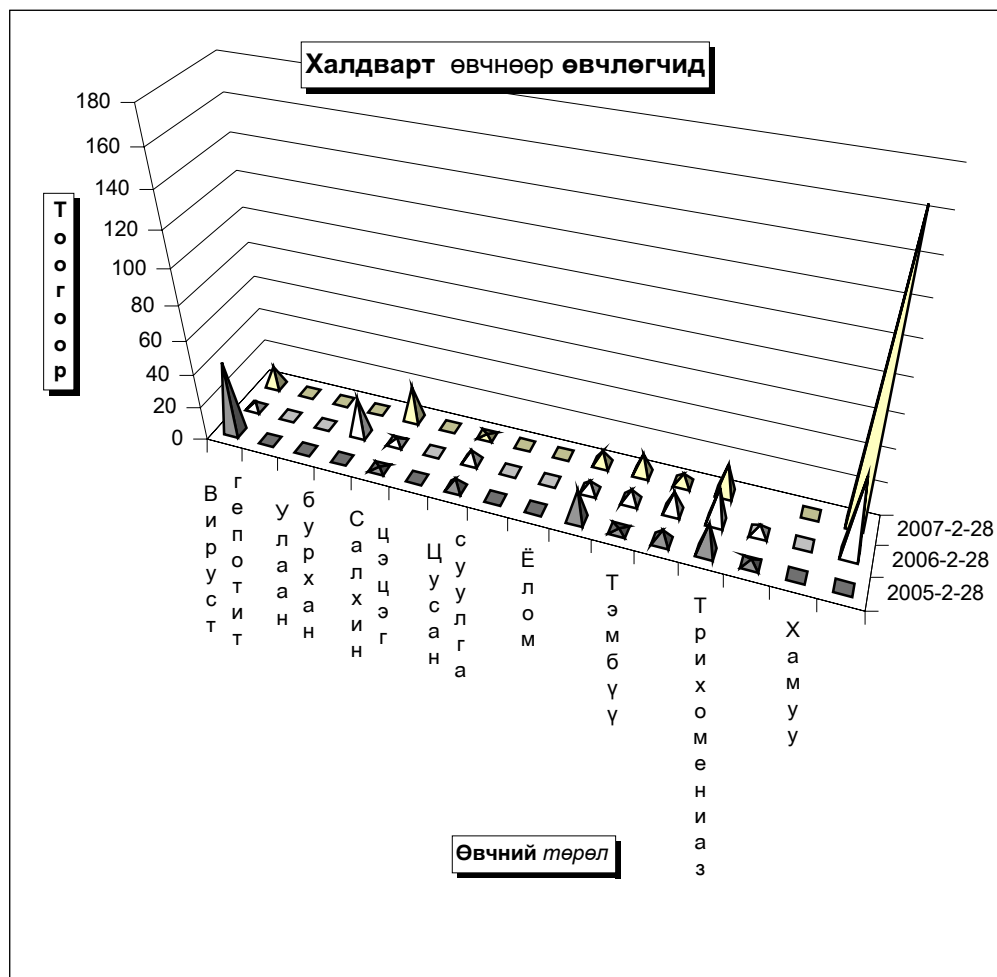

Эмнэлэг, хяналтын зарим үйл ажиллагаа (Сумдаар)

	In the first 2 months							(Бүтэн 2 сар)			Ор	Түргэн туслам	Халд-варт
	Эмнэл-гийн үзлэг бүгд	ү ү н э э		Хянал-	шинээр	ү ү н э э с		Дархлаажуулалт					
		урьд-чилан сэргий-лэх	идэвх-тэй хяналт	танд бай-гаа жир-мэсэн бүгд	хянал-танд авсан	эхний сар-тайд	4-6 сар-тай	х а м р а г з д о в х з и н л х	х а м р а г з д о в х з и н л х	хувь			
Алтанбулаг	410	35	22	24	6	6	21	21	100.0%	559	132	113	
Аргалант	584	269	2	19	6	6	13	11	84.6%	461	92	20	
Архуст	178	35		16			10	10	100.0%	308	41	46	
Батсүмбэр	902		71	102	16	14	2	62	62	100.0%	892	201	93
Баян	496	103	17	24	6	6	16	16	100.0%	612	142	29	
Баяндэлгэр	476	110	32	16	2	2	2	2	100.0%	421	27	44	
Баянжаргалан	216		11	20	3	2	1	13	13	100.0%	474	34	62
Баян-Өнжүүл	899	441	34	31	7	7	18	18	100.0%	385	66	27	
Баянхангай	1101	824	20	29	1	1	21	21	100.0%	395	73	57	
Баянцагаан	459	104	34	22	2	2	15	14	93.3%	619	64	92	
Баянцогт	1022	505	207	30	11	9	2	17	15	88.2%	552	62	160
Баянчандмань	1167	153	182	41	13	13	31	29	93.5%	928	209	62	
Борнуур	960		13	47	16	12	4	26	26	100.0%	844	162	46
Бүрэн	442	144	27	45	6	6	25	25	100.0%	318	46	164	
Дэлгэрхаан	953	483	15	32	8	8	18	18	100.0%	680	119	28	
Жаргалант	1531	265	91	85	22	18	4	51	51	100.0%	812	171	174
Заамар	1633	281	125	76	17	17	48	48	100.0%	770	151	93	
Лун	1370	678	110	40	9	9	16	16	100.0%	549	52	40	
Мөнгөнморьт	263	100	50	31	9	8	1	15	15	100.0%	545	76	18
Өндөрширээт	302	49	28	32	2	2	15	15	100.0%	397	16	64	
Сүмбэр	762	447	9	23	7	7	11	11	100.0%	570	62	18	
Сэргэлэн	410	252	31	18	5	5	12	12	100.0%	184	5	15	
Угтаал	1239	559	35	31	6	5	1	20	20	100.0%	525	109	127
Цээл	995	264	60	30	4	4	18	18	100.0%	648	99	42	
Эрдэнэ	1118	467	81	50	10	10	28	28	100.0%	547	97	58	
Эрдэнэсант	2282	1614	132	55	21	21	41	41	100.0%	811	54	41	
Зуунмод	16284	5449	1311	231	65	61	4	189	187	98.9%	7722	1095	1215
Аймгийн дүн	38454	13631	2750	1200	280	261	19	772	763	98.8%	22528	3457	2948

Эмнэлэг, хяналтын зарим үйл ажиллагаа-2. (Сумдаар)

	Эмнэл-гийн үзлэг бүгд	(Бүтэн 2 сар)							Төрөх-ийн өмнөх байранд амарсан эх	Ор хоног	Түргэн туслам-жийн дууд-лага	Үүнээс: Алсын дууд-лага	5 хүртлэх насны хүүхдийн		Хорт хавдар	
		Багийн эмчийн	Сумын бага эмчийн	Сумын эх баригч бага эмчийн	Сумын их эмчийн	Өрх-ийн эмчийн үзлэг	Аймгийн Нэгдсэн эмнэл-гийн	Бусад					Халдварт бус	амсгал-ын цочмог халдварт өвчин	Өвч-лөл	нас баралт
		Алтанбулаг	410	23	88	47	252									132
Аргалант	584	110	319	155					3	16	92					
Архуст	178		84	10	84				2	17	41	21	4	19		
Батсүмбэр	902	397	203	81	221				6	42	201	46		86	1	
Баян	496	139	90	267					3	42	142	22		13	3	
Баяндэлгэр	476	104	191	181					2	18	27	7		4		
Баянжаргалан	216	45	46	62	63						34	10				
Баян-Өнжүүл	899	220	154	250	275				5	28	66	33		20		
Баянхангай	1101	322	350	161	268				2	14	73	38		10		
Баянцагаан	459	349	36	41	33				2	14	64	20		32		
Баянцогт	1022	300		228	494				2	15	62	32	2	39		
Баянчандмань	1167	603	47	84	433				5	25	209	70		34		
Борнуур	960	824	28	69	39						162	58		11	2	
Бүрэн	442	270	77	95					3	13	46	27		27		
Дэлгэрхаан	953		499	80	374						119	49	2	10		
Жаргалант	1531	804		51	676						171	36		96	1	
Заамар	1633	461	264	579	329				2	14	151	29		15		
Лун	1370	996	19	218	137				2	43	52	39	2	8		
Мөнгөнморьт	263	77	43	100	43				3	15	76	29		5		
Өндөрширээт	302	78	25	66	133				3	21	16	10		10	1	
Сүмбэр	762	502		214	46				2	13	62	20		16		
Сэргэлэн	410	96		50	264				2	14	5	3				
Угтаал	1239	536	147	185	371				2	9	109	42	1	28	1	
Цээл	995	284		503	208						99	26	1	33		
Эрдэнэ	1118	574	188	172	184				3	28	97	37		15	4	
Эрдэнэсант	2282	1357		604	321				6	22	54	29		14		
Зуунмод	16284	х	х	х	х	5343	10877	64	16	49	1095	44		52	5	
Аймгийн дүн	38454	9471	2898	4458	5343	5343	10877	64	76	472	3457	839	17	610	17	15
Дүнгээс: Төв бүс	18462	688	278	388	824	5343	10877	64	25	105	1362	129	5	137	5	
бүс- Хойт бүс	6928	3540	597	882	1909				18	111	959	295	2	262	4	
үүдээр Баруун бүс	10317	4304	1381	2396	2236				20	136	719	289	6	155	1	
Зүүн бүс	2747	939	642	792	374				13	120	417	126	4	56	7	

Зуунмод сумын Өрхийн эмнэлэгүүдийн
2007 оны эхний 2 сарын мэдээлэл.

		1-р баг Энэрэл ач	2,4-р баг Дэлгэр- ланс	3,5-р баг Биндэр ьяа	6-р баг Баруун зуунмод	Дүн	
Төрсөн эх	Эмнэлэгт	12	10	13	4	39	
	Гэрт	0	0	0	0	0	
Төрүүлсэн хүүхэд	Амьд	12	10	13	4	39	
	Гуйцэт	0	0	0	-	-	
Нас барсан	Дутуу	0	0	0	-	-	
	Бүгд	4	4	4	4	9	
	0 настай	1	1			2	
	1-4 настай					-	
	5-7 настай					-	
	8-16 настай					-	
Эмнэлэгт нас барсан	17-с дээш настай	3	1	2	1	7	
	Бүгд	1	1		-	2	
	0 настай					-	
	1-4 настай					-	
	5-с дээш настай			0		-	
	Хоног болоогүй			0		-	
үүнээс	үүнээс 0-4 настай					-	
Бүртгэгдсэн өвчлөл							
Узлаг бүгд		871	1,924	1395	1,153	5,343	
Цочмог халдварт өвчин	үүнээс	Бүгд	48	37	50	23	158
		Халдварт шар	1	2	3		6
		Мэнин					-
		Корь					-
		Төрсний дараах үжил					-
		Сепсис					-
		Цусан суулга			1		1
		Сальмонеллэз					-
		Сахуу					-
		Саа					-
		Салхин цэцэг	5	2	1	1	9
		Улаан эсэргэнэ					-
		Гахай хавдар					-
		Ёлом					-
		Улаанууд	42	33	45	22	142
		Хүйн үрэвсэл					-
		Мөөгөнцөр					-
Нийгмийн халдварт өвчин	Ү ү н э э с	Бүгд	9	4	4	6	23
		Сүрьеэ		1		2	3
		Бруцеллэз					-
		Тэмбүү	1	3	2		6
		Хамуу					-
							-
		Трихомониаз	5		2	1	8
Заг хүйтэн	3	-	0	3	6		



Гэмт хэрэг

Цагдаагийн байгууллагын мэдээгээр оны эхний 2 сард аймгийн хэмжээнд 114 гэмт хэрэг бүртгэгдэж 43 хүн холбогдож төр, иргэдийн өмчид 15.0 сая ₮-ийн хохирол учирлаа. Гарсан гэмт хэргийн 36.84 хувь нь хулгай, 25.44 хувь нь иргэний эрүүл мэнд эрх чөлөөний хэрэг, 7.89 хувь нь замын осол, 7.02 хувь нь хүн амины хэрэг, 3.31 хувь нь танхай дээрэм, 0.88 өмчийн хэрэг, 18.42 хувь нь бусад хэрэг эзлэв.

Сэргэлэн, Алтанбулаг, Баянчандмань, Дэлгэрхаан, Лүн, Эрдэнэ сумдад 10000 хүнд 53-33 гэмт хэрэг ногдсон нь аймгийн дунджаас (18) харьцангуй их байна. Гэмт хэргийн илрүүлэлт 89.0 хувьтай байгаа нь 2006 оны мөн үеэс 13.16 нэгжээр өслөө. Гарсан гэмт хэрэг 2006 оны мөн үеийн төвшинд бүртгээгдлээ. Зуунмод суманд 18-35 насны 143, 36-аас дээш насны 70 нийт 213 хүн эрүүлжүүлэгдэв.

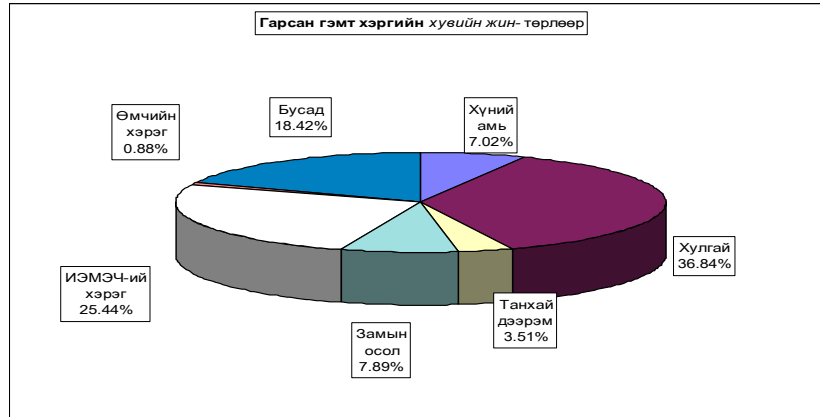

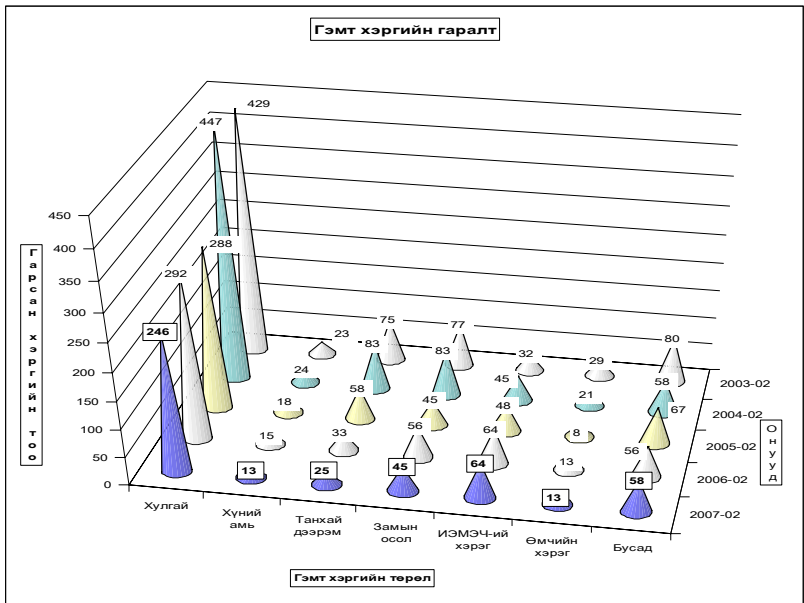

Бүртгэгдсэн гэмт хэрэг, төрлөөр - Number of offences committed, by types

In first 02 months by coms	Гэмт хэрэг бүгд Offences total	ү ү н э а с - o f - w h i c h										Ил-рээ-гүй хэрэг Closing offences	10000 хүнд ногдох хэрэг Number of offences per 10000 population of 16 and above ages	
		2 сард	хүний амь тал murder	хулгай-theft	тэнхээ, үүнээс малын of which animals	дээрэм indecent assault	хуучин гаре robbery	замын осол crimes against safely of movement	ИЭМ-ЭЧ хэрэг offences against the health of individuals	өмчийн хэрэг offences in the property	бусад other			
Алтанбулаг	10	6		4	4	1					5		2	44
Арслант	2	1		1	1						1			14
Архуст	2	1		1	1						1			20
Батсүмбэр	7	2	1	2	2	1	1				1	1		15
Баян	1											1		7
Баяндэлгэр	1			1	1								1	12
Баянхаргалан														-
Баян-Өнжүүл	5	2		3	2	1						1	1	29
Баянхангай														-
Баянцагаан														-
Баянцогт														-
Баянхондамзы	10	7		2				4	3			1	3	42
Бөрнүүр	4		1	1	1		1		1					12
Бүрэн	1	1		1	1								1	5
Дэлгэрхаан	5			2	2				2				1	38
Жаргалант	6	5		4	2				1				1	15
Завсар	7	2	2	4	2									18
Лун	6	3		1	1				1	1		3		34
Мөнгөнморьт	1					1								8
Өндөрширээт	2	1							1				1	15
Сүмбэр														-
Саргалан	7	4	3	2	2				1	1				53
Угтаал	3	1	1	1	1				1	1				18
Цэцэг	1								1					6
Эрдэнэ	8	4		5	3				1	1				33
Эрдэнэсант	2	2		1	1				1					6
Зууниод	23	9		6	2		1	1	9	1	5	1		22
ЗХХ газар	114	51	8	42	29	4	3	9	29	1	18	11	18	
2006-02	114	62	6	52	37	5		6	29	3	13	26		19
2005-02	99	46	4	58	31	2		7	7	2	19	29		16
2003-02	121	66	3	66	36	12	2	2	19	2	15	26		19
2002-02	88	41	2	48	25	8	1	2	10	1	16	11		14
Хувийн 2006 он	100%	44.7%	7.02%	36.84%	26.44%	3.51%	2.63%	7.89%	25.44%	0.88%	15.79%	9.65%		
2005 он	100%	54.4%	5.26%	45.61%	32.48%	4.39%		5.26%	25.44%	2.63%	11.40%	22.61%		
2004 он	100%	46.5%	4.04%	58.59%	31.31%	2.02%		7.07%	7.07%	2.02%	19.19%	29.29%		
2003 он	100%	54.5%	2.48%	54.55%	29.75%	9.92%	1.65%	1.65%	15.70%	1.65%	12.40%	21.49%		
2002 он	100%	46.6%	2.27%	54.55%	28.41%	9.09%	1.14%	2.27%	11.36%	1.14%	18.18%	12.50%		
2006.02-2005.02		-11	2	-10	-8	-1	3	3			-2	5	-15	0
Зөрүү 2006.02-2004.02 (Тоогоор)	15	5	4	-16	-2	2	3	2	22	-1	-1	-18		2
2006.02-2003.02	-7	-15	5	-24	-7	-8	1	7	19	-1	3	-15		-1
2006.02-2002.02	26	10	6	-8	4	-4	2	7	19		2			4
2006.02-2005.02		-9.6%	1.75%	-8.77%	-7.02%	-0.88%	2.63%	2.63%		-1.75%	4.39%	-13.16%		
Зөрүү 2006.02-2004.02 (нажээр)		-1.7%	2.98%	-21.74%	-5.87%	1.49%	2.63%	0.82%	18.37%	-1.14%	-3.40%	-19.64%		
2006.02-2003.02		-8.81%	4.54%	-17.70%	-4.31%	-6.41%	0.96%	6.24%	9.74%	-0.78%	3.39%	-11.84%		
2006.02-2002.02		-1.85%	4.74%	-17.70%	-2.97%	-5.58%	1.50%	5.62%	14.07%	-0.26%	-2.39%	-2.85%		

Тайлбар: ИЭМЭЧ - Иргэний эрүүл мэнд эрх чөлөө
ЗХХГазар - Засан хүмүүжүүлэх хөдөлмөрийн газар

Хэрэгт холбогдогчийн хүйс, нас, нийгмийн байдал, боловсрол.

(сумаар, хувиар)

	эмээтэй	Насаар			Ажил мэрэжлil				Боловсрол			
		14-17	18-35	36-аас дээш	Ажилчин малчин	Албан хаагч	Ажил суруу-льгүй	Бусад	Дээд	Дунд	Бага	Боловсролгүй
		by age group			by occupation				by educational level			
female	14-17	18-35	36- and above age	Worker, herd-men	Officer	Unempl oyed, unedu- cated	Others	Higher educa- tion	Completed secondary school	primary school	Unedu- cated persons	
Алтанбулаг		25.0%	75.0%	75.0%	25.0%			25.0%	50.0%	25.0%		
Аргалант		100.0%									100.0%	
Аркуст		100.0%			100.0%				100.0%			
Батсүмбэр		50.0%	50.0%				100.0%				100.0%	
Баян												
Баяндалгэр												
Баянжаргалан												
Баян-Өнжүүл		100.0%			100.0%			100.0%				
Баянхангай												
Баянцагаан												
Баянцогт												
Баянчандмань		25.0%	75.0%	75.0%	25.0%			50.0%	50.0%			
Борнуур												
Бүрэн												
Даягдрахан												
Жаргалант		75.0%	25.0%	25.0%			75.0%		50.0%	50.0%		
Заямгар		50.0%	50.0%	50.0%			50.0%		50.0%	50.0%		
Лун		66.7%	33.3%	33.3%			66.7%				33.3%	
Мөнгөнморьт												
Өндөрширээт		100.0%					100.0%		100.0%			
Сумбар												
Саргалэн		50.0%	50.0%	100.0%					50.0%		50.0%	
Утгаал			100.0%				100.0%		100.0%			
Цаал												
Эрдэнэ		100.0%			66.7%		33.3%		66.7%		33.3%	
Эрдэнэсант		100.0%			100.0%						50.0%	
Зуунмод		80.0%	20.0%	30.0%	20.0%		40.0%	10.0%	50.0%	20.0%	20.0%	
ЗХХ газар												
Алгимийн дүн		65.12%	34.88%	51.16%	9.30%	37.21%	2.23%	11.63%	48.84%	23.26%	16.28%	
2006-02	3.60%	2.70%	53.15%	44.14%	17.12%	1.80%	74.77%	6.31%	9.01%	75.68%	15.32%	
2005-02	2.41%	7.23%	55.42%	37.35%	12.05%	2.41%	80.72%	4.82%	3.61%	49.40%	7.23%	
2004-02	7.92%	7.92%	66.34%	25.74%	12.87%	5.94%	69.31%	11.88%	3.96%	60.40%	4.95%	
2003-02	2.47%	3.70%	70.37%	25.93%	24.69%	3.70%	70.37%	1.23%	7.41%	40.74%	7.41%	
2007.02-2006.02	-3.60%	-2.70%	11.96%	-9.26%	34.05%	7.50%	-37.57%	-3.98%	2.62%	-26.84%	23.26%	
Зөрүү 2007.02-2005.02	-2.41%	-7.23%	9.69%	-2.47%	39.11%	6.89%	-43.51%	-2.49%	8.01%	-0.56%	16.03%	
(нэгжээр) 2007.02-2004.02	-7.92%	-7.92%	-1.22%	9.14%	38.29%	3.36%	-32.10%	-9.56%	7.67%	-11.56%	18.31%	
2007.02-2003.02	-2.47%	-3.70%	-5.25%	8.96%	26.47%	5.60%	-33.16%	1.09%	4.22%	8.10%	15.85%	

Хэрэг гарсан газар, өдөр, цаг.

Он-Year		Газар-Place			Өдөр-Days			Цаг-Hours			
		Гудамж талбайд	Албан газар	Гэр, орон сууцанд	Аж-лын	Амра-лтын	Баяр ёсло-лын	07-13	13-19	19-22	22-06
		street	office	dwelling	work	weekend	celebrate				
2007-02		7	3	7				7	14	8	12
2006-02		22	10	23				8	20	11	79
2005-02	Тоо	6	2	20				15	17	17	50
2004-02		17	4	24				12	28	20	61
2003-02		6	2	25				12	19	13	44
2007-02		6.14%	2.63%	6.14%				6.14%	12.28%	7.02%	10.53%
2006-02	Хувийн жин	19.30%	8.77%	20.18%				7.02%	17.54%	9.65%	69.30%
2005-02		6.06%	2.02%	20.20%				15.15%	17.17%	17.17%	50.51%
2004-02		14.05%	3.31%	19.83%				9.92%	23.14%	16.53%	50.41%
2003-02		6.82%	2.27%	28.41%				13.64%	21.59%	14.77%	50.00%
2007.02-2006.02		-15	-7	-16				-1	-6	-3	-67
2007.02-2005.02	Зөрүү	1	1	-13				-8	-3	-9	-38
2007.02-2004.02	(тоогоор)	-10	-1	-17				-5	-14	-12	-49
2007.02-2003.02		1	1	-18				-5	-5	-5	-32
2007.02-2006.02		-13.16%	-6.14%	-14.04%				-0.88%	-5.26%	-2.63%	-58.77%
2007.02-2005.02	Зөрүү	0.08%	0.61%	-14.06%				-9.01%	-4.89%	-10.15%	-39.98%
2007.02-2004.02	(нэгжээр)	-7.91%	-0.67%	-13.69%				-3.78%	-10.86%	-9.51%	-39.89%
2007.02-2003.02		-0.68%	0.36%	-22.27%				-7.50%	-9.31%	-7.76%	-39.47%

Бусад

Цаг агаарын тойм

2007 оны 2 сарын цаг агаарын үзүүлэлтүүдийг Төв аймгийн нутгаар авч үзвэл:

-агаарын дундаж температур 8-15 градус хүйтэн буюу Заамар, Эрдэнэсант орчмоор дулаан, Мөнгөнморьт, Алтанбулаг орчмоор хүйтэн

-өдөр ажиглагдсан агаарын хамгийн дулаан температур нь +2+13 градус дулаан, нутгийн зүүн хэсгээр хүйтэвтэр Мөнгөнморьтод 2 градус дулаан, нутгийн баруун, өмнөд хэсгээр 10 градусаас дулаарсан ба Эрдэнэсантад +13 градус хүрч дулаарсан.

-шөнийн хугацаанд ажиглагдсан хамгийн хүйтэн температур нь 20-29 градус хүйтэн буюу нутгийн баруун хэсгээр дулаавтар, Заамар, Эрдэнэсантад -20 градус орчим, Мөнгөнморьт, Алтанбулаг, Батсүмбэрт хасах 29 градус буюу хамгийн хүйтэн байжээ.

-бүх нутгаар сарын нийлбэр хур тунадас 0.0-3.3 мм буюу Баян-Өнжүүлд 0.0 мм хамгийн бага нь, нутгийн хойд хэсгээр арай ахиу, үүнээс хамгийн их нь Алтанбулагт 3.3 мм цас оржээ.

-салхины хурд 8-14 м/с байсан ба хүчтэй салхи шуурга ажиглагдаагүй.

2007 оны 2 сарын цаг уурын үндсэн үзүүлэлтүүдийг
өмнөх оны мөн үетэй харьцуулсан байдал

№	Цаг уурын станц	Агаарын дундаж температур		Агаарын үнэмлэхүй их температур		Агаарын үнэмлэхүй бага температур		Хур тунадасны хийлбэр		Салхины их хурд		Үзэгдэл
		2006 оны II сар	2007 оны II сар	2006 оны II сар	2007 оны II сар	2006 оны II сар	2007 оны II сар	2006 оны II сар	2007 оны II сар	2006 оны II сар	2007 оны II сар	
1	Бүрэн	-15.4	-10.2	7.6	12	-38.2	-26	0.4		10	9	
2	Жаргалант	-17.1	-9.3	5.2	12	-38.9	-25	4.1	0.6	12	8	цас
3	Баян-Өнжүүл	-16.4	-12.2	5	11	-40.2	-28	2.5		14	9	цас
4	Зуунмод	-17	-9.9	-0.4	6	-38.6	-21	0.8	1.2	14	10	цас
5	Мөнгөнморьт	-21.6	-14.6	0.2	2	-41.1	-29	0.7	0.3	12	12	цас
6	Эрдэнэсант	-14	-7.5	6.9	13	-37.2	-20	1.1	0.2	9	14	цас
7	Баян	-18.4	-11.3	2.7	8	-36.5	-27	2.6	3	14	12	цас
8	Лүн	-16.4	-12.4	7.5	12	-39.7	-27	1		14	14	цас
9	Баянчандмань	-15.9	-8.5	3.2	9	-38.3	-24	1	1.5	16	12	цас
10	Угтаал	-16.9	-11.2	5	11	-39.5	-26	2.2	0.6	18	12	цас
11	Алтанбулаг	-18.5	-14.8	3.6	10	-41.9	-29	0.5	3.3	12	8	цас
12	Заамар	-14	-8.2	8	11	-35.3	-20	1.1		14	12	
13	Батсүмбэр	-21.6	-13.2	4.2	6	-46	-29	1.1	1.2	7	10	цас
14	Эрдэнэ	-17.9	-11.3	2.9	5	-39.5	-26	2.2	1	10	10	цас
15	Өндөрширээт	-15.5	-13.1	-1	9	-39	-28		1.9	12	14	цас
16	Баянжаргалан	-16.6	-11.5	2.8	8	-32	-26	0.4	0.4	12	10	цас
17	Аргалант	-15.3	-9.4	1.7	9	-38.1	-24	0.9	0.2	14	10	цас
18	Дэлгэрхаан	-14.8		4.9		-35.9		1.4		14		
19	Баянцагаан	-14.2		4.1		-35.7				17		
20	Борнуур	-13.6	-9.1	-	8	-38.1	-24	1	1	12	10	цас
21	Цээл									12		

Эх сурвалж: Аймгийн УЦУОШТөвийн мэдээгээр авав.

Харьцуулсан дүгнэлт

2007 оны өвөл цаг агаар тогтвортой өнөтэй сайхан өвөл болж өнгөрлөө. Үүнээс 2-р сар нь хур тунадас багатай, салхи шуургагүй, өмнөх жилүүдээс харьцангуй дулаан байсан нь 2006 оны 2 сартай харьцуулахад:

- агаарын дундаж температур нь 6-7 градусаар дулаан
- өдрийн хамгийн их температур нь 3-5 градусаар дулаан
- шөнийн хамгийн бага температур нь 12-17 градусаар дулаан байсан ба
- сум тус бүрээр хур тунадасны нийлбэрийг гаргаж үзэхэд 0.8 мм-ээр бага
- хүчтэй салхи шуурга ажиглагдаагүй байна.

Харин 2006 оны 2 сар аймгийн бүх нутгаар цас ихтэй, хүйтэн байсан төдийгүй *их хүйтэн*, *хүчтэй салхи шуурга*-аар цаг агаарын аюултай үзэгдлүүд ажиглагдсан юм.

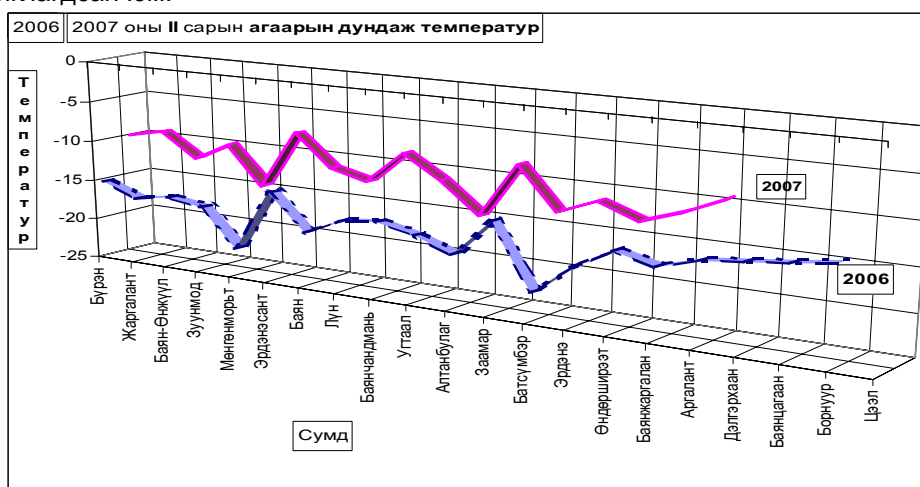

Төв аймгийн Зуунмод хотын агаарын бохирдлын хэмжилт

Төв аймгийн нутагт уртрагийн $106^{\circ} 57'$, өргөрөгийн $47^{\circ} 43'$ солбицолд далайн түвшинээс дээш 1529,3 метр өндөрт Зуунмод хотод байрладаг агаарын бохирдлын 1 харуулд 2004 оны 1-рсарын 1-нээс өнөөдрийг хүртэл агаарын найрлаганд байгаа хольцын концентрацийг тодорхойлох зорилгоор азотын исэл, хүхэрлэг хийн хэмжээнд хоногт 3 удаа (08, 14, 20 цагт) хэмжилт хийдэг. Хольцын концентрацийг хэмжих нэгж (мг/м³). Агаарын температур, салхины чиглэл, хурдны хэмжилт хамт хийдэг.

2006, 2007 оны 2 сарын агаарын бохирдлын үзүүлэлтүүд

Агаарын бохирдлын үзүүлэлтүүд	Зөвшөөрөгдөх хэмжээ /улсын хэмжээнд/		2006				2007			
	Хоногийн дундаж	Нэг удаагийн	Хоног	Сар	Улирал	Жил	Хоног	Сар	Улирал	Жил
Хүхэрлэг хий / SO ₂ / мг/м ³	0.03	0.5	0.002	0.002	0.002	0.001	0.002	0.002	-	-
Азотын давхар исэл/NO ₂ /мг/м ³	0.04	0.085	0.026	0.017	0.016	0.016	0.026	0.019	-	-
Тоос	0.15	0.5	Тоос, СО-ийн хэмжилт хийдэггүй							
СО	3	8								

-Тайлбар: Зуунмод сумын агаарын бохирдол нь 2006,2007 онуудад зөршөөрөгдөх дээд хэмжээнээс хэтэрсэн тохиолдол байхгүй.

Стандарт, хэмжилзүй.

Аймгийн Стандартчилал хэмжилзүйн төвийн үйл ажиллагааны статистик мэдээ
(2007 оны эхний 2 сард)

Үзүүлэлтүүд		2005-2	2006-2	2007-2	Хувь
1	4				
Үйлчилгээний баталгаажуулалт					
	-тохирлын гэрчилгээ	22	29	32	110.34%
Бүтээгдэхүүний баталгаажуулалт					
	-дотоодын бүтээгдэхүүн	4	2	15	750.00%
	-импортын бүтээгдэхүүн	51	100	50	50.00%
	-экспортын бүтээгдэхүүн	25			
2 Хэмжих хэрэгслийн баталгаажуулалт					
Цулын хэмжүүр					
	-жин	43	53	11	20.75%
	-туухай	58	29	10	34.48%
Эзэлхүүн зарцуулалтын хэмжүүр					
	-түгээгүүрийн хошуу	5	5		
	-мерник	1			
	-сүмбэн метр	2	1		
Цахилгаан хэмжүүр					
	-нэг фазын тоолуур		15	13	86.67%
	-гурван фазын тоолуур				
3 Сорилт шинжилгээ					
	-дээжийн тоо	23	1	3	300.00%
	-шинжилсэн үзүүлэлтийн тоо	173	6	27	450.00%
4 Стандартын салбар сангийн үйлчилгээ					
	-аж ахуйн нэгж иргэдийн тоо	60	1	3	300.00%

Санхүүгийн хяналт, шалгалт

Санхүүгийн хянан шалгах хэлтэс 2007 оны 2 сард 8 байгууллагад хяналт, шалгалт хийж 29299.2 мянган төлбөр зөрчил илэрч төлүүлбэл зохих төлбөрийн барагдуулалт 54.8 хувь гарлаа.

Аймгийн МХГ-ын Санхүүгийн хяналт шалгалтын хэлтсийн баримтын шалгалтын

актын биелэлтийн 2007 оны эхний 02 сарын мэдээ

Д/Д	Байгуулагын нэрс	Төлбөр зөрчлийн нийт дүн	Төлүүлбэл зохих төлбөрийн дүн	Үүнээс		Барагдуулсан		дутуу төлөлт		Биелэлт ийн хувь
				Төсөвт	Тухайн байгууллагад	Төсөвт	Тухайн байгууллагад	Төсөвт	Тухайн байгууллагад	
1	Төв аймгийн Иргэний бүртгэл мэдээллийн алба	136.8	136.8	136.8				136.8		
2	Төв аймгийн Мэдээлэл технологийн төв	111.0	111.0	111.0				111.0		
3	Төв аймгийн Байгаль орчны алба	40.0	40.0	40.0				40.0		
4	Статистикийн хэлтэс							зөрчил төлбөр		илрээгүй
5	Чандмань төв ДЭХУ	12010.4	12010.4	60.0	11950.4	60.0	11950.4			100.0%
6	УБЦТС ХК-ны Салбар Зуунмод	2053.5	2053.5	2016.7	36.8		36.8	2016.7		1.8%
7	Цагдаагийн газар							зөрчил төлбөр		илрээгүй
8	Зуунмод М Сургалт Ү-ийн төв	14947.5	14947.5	10924.8	4022.7		4022.7	10924.8		26.9%
9	2007-02 сарын дүн	29299.2	29299.2	13289.3	16009.9	60.0	16009.9	13299.3		54.8%
	2006-02 сар	3 616.0	3 616.0		3 616.0			3 616.0		
	2005-02 сар	42 233.5	42 233.5	15 238.7	26 994.8		26 214.4	15 164.2	780.4	62.07%
	2004-02 сар	30 328.6	30 328.6	8 654.4	21 674.2		33.3			0.11%
	урьд онуудын үлдэгдлээс барагдсан дүн		20 172.6	20 172.6		5 298.3		14 874.3		26.26%

Шүүхийн шийдвэр гүйцэтгэл

Шүүхийн шийдвэр гүйцэтгэлийн албаны 2007 оны эхний 2 сарын мэдээгээр ажиллагаа хийгдэж байгаа 469 гүйцэтгэх хуудсанд нийт 779.5 сая ₮-ийн төлбөр тэтгэлэг ногдов. Үүнээс 55 гүйцэтгэх хуудсанд ногдох 87,4 мянган ₮-ийн материалд шүүхийн байцаан шийтгэх ажиллагаа хийгдэж, биелүүлбэл зохих 414 гүйцэтгэх хуудасны 692.1 сая ₮-өөс 26,2 сая ₮-ийг биелүүлж, бодит биелэлтийн хувь 3.8 болов.

Аймгийн шүүхийн шийдвэр гүйцэтгэлийн ажлын 2007 оны 2 сарын мэдээ.

		Ажиллагаа хийгдэж байгаа материал		Хасагдах БША хийгдэж байгаа		Биелүүлбэл зохих		Бодитой биелүүлсэн		Бодит биелэлтийн хувь	Үлдэгдэл	
		Гүйцэтгэх хуудасны тоо	мянган-₮	Гүйцэтгэх хуудасны тоо	мянган-₮	Гүйцэтгэх хуудасны тоо	мянган-₮	Гүйцэтгэх хуудасны тоо	мянган-₮		Гүйцэтгэх хуудасны тоо	мянган-₮
2004		675	332206.2	16	23308.8	659	308897.4	50	41666.6	7.59%	609	267230.8
005		798	361952.8	29	20533.8	769	341419	37	29136.9	6.90%	732	312282.1
2006	Шийдвэр гүйцэтгэлийн журмаар төлүүлэх нийт төлбөр тэтгэлэг бүгд	703	353044.5	10	15418.3	693	337626.2	57	33945.4	10.1%	636	303680.8
2007		469	779528.7	55	87404.4	414	692124.3	36	26239.9	3.8%	378	665884.4
У	Банкны байгууллагад төлөх	35	161408.7	2	59284.9	33	102123.8	5	7722.2	7.6%	28	94401.6
У	Нийгмийн даатгалын байгууллагад төлөх	4	48132.8	1		3	48132.8		624.0	1.3%	3	47508.8
Э	Татварын болон орон нутгийн төсөвт орох	78	184693.2	1	20.0	77	184673.2	13	1903.0	1.0%	64	182770.2
С	Хүүхдийн тэтгэвэр	294	6905.3			294	6905.3	22	1436.3	20.8%	272	5469

Тайлбар: БША- Байцаан шийтгэх ажиллагаа хийгдэж байгаа

Статистикийн хэлтсийн

дарга

Ж.Отгончулуун