

Статистикийн хэлтэс

Н..... танаа



Төв аймгийн эдийн засаг, нийгмийн байдлын тухай **Танилцуулга**

(2007 оны эхний 3 сар)

Зуунмод

2007.04.06

Гарчиг

• Нийгэм эдийн засгийн үзүүлэлтүүд	2-4
• Төсөв, мөнгө, зээл, хадгаламж, нийгмийн даатгал, нийгмийн халамж	5-22
• Хэрэглээний үнэ тариф, ХАА-н бүтээгдэхүүний үнэ	23-30
• Ажилгүйчүүд	31-34
• Хөдөө аж ахуй	35-43
• Аж үйлдвэр	44-51
• Барилга	52-53
• Тээвэр, холбоо	54-56
• Соёл, эрүүл мэнд	57-64
• Гэмт хэрэг	65-69
• Шүүх	70-72
• Бусад	73-78

Нийгэм, эдийн засгийн үндсэн үзүүлэлтүүд.

Аймгийн эдийн засаг, нийгмийн зарим үндсэн үзүүлэлтүүдийг их багаар нь зэрэгцүүлсэн байдлаар гаргаж танилцуулгад оруулав.

	Хэмжих нэгж	Аймгийн дундаж	2007 оны 3 сар			
			хамгийн			
			их	бага		
Хүн амын нягтрал	хүн	1.2	Зуунмод	764.50	Мөнгөнморьт	0.28
			Баянчандмань	5.42	Эрдэнэ	0.43
			Сүмбэр	4.77	Сэргэлэн	0.47
			Борнуур	4.04	Баяндэлгэр	0.52
			Жаргалант	3.06	Баянөнжүүл	0.53
Төрөх насны 1000 эмэгтэйд ногдох төрөлт	хүн	7.26	Эрдэнэсант	60.00	Сэргэлэн	0.0
			Зуунмод	19.70	Баяндэлгэр	0.0
			Заамар	11.30	Баянөнжүүл	0.0
			Баянхангай	8.47	Баянцогт	0.0
			Угтаал	8.02	Баян	1.6
1000 хүнд ногдох нас баралт	хүн	1.10	Зуунмод	2.25	Баянхангай	0.0
			өндөрширээт	2.07	Мөнгөнморьт	0.0
			Лүн	1.62	Сэргэлэн	0.0
			Жаргалант	1.57	Сүмбэр	0.0
			эрдэнэ	1.16	Баянхангай	0.3
Хөдөлмөрийн насны 10000 хүнд ногдох ажилгүйчүүдийн тоо	хүн	116	Эрдэнэ	360	Баян	24
			Зуунмод	210	Заамар	35
			Баянжаргалан	201	Цээл	39
			Баяндэлгэр	174	Баянөнжүүл	37
			Лүн	173	Өндөрширээт	34
Амьд төрсөн 1000 хүүхдэд ногдох нас баралт	хүн	0	Зуунмод	0.14	Эрдэнэсант	0.0
					Эрдэнэ	0.0
					Цээл	0.0
					Угтаал	0.0
					Сэргэлэн	0.0
10000 хүн тутмаас халдварт өвчнөөр өвчлөгчид	хүн	35.00	Зуунмод	155.48	Эрдэнэ	0.0
			Баянчандмань	54.18	Заамар	0.0
			баян	53.35	дэлгэрхаан	0.0
			Жаргалант	41.97	Өндөрширээт	0.0
			Сүмбэр	29.99	Бүрэн	0.0
Орон нутгийн төсвийн орлогод зарлагын эзлэх хувь	%	27.41%	Баянжаргалан	18.06	Эрдэнэсант	2.87
			Эрдэнэ	17.29	Бүрэн	2.09
			Батсүмбэр	17.13	Сүмбэр	1.98
			Сэргэлэн	15.17	Баянөнжүүл	1.54
			Баянцагаан	8.45	Угтаал	1.43
Нэг хүнд ногдох төсвийн зарлага	мян-₮	29.53	Баяндэлгэр	48.60	Эрдэнэсант	21.02
			Архуст	43.26	Борнуур	20.18
			Цээл	40.90	Баянөнжүүл	19.41
			Баянжаргалан	39.55	Батсүмбэр	19.03
			Баянхангай	39.67	Эрдэнэ	14.64
Нэг хүнд ногдох төсвийн орлого	мян-₮	8.10	Баянжаргалан	7.14	Сүмбэр	0.74
			Сэргэлэн	4.39	Эрдэнэ	0.60
			Батсүмбэр	3.26	Угтаал	0.57
			Цээл	2.88	Бүрэн	0.46
			Эрдэнэ	2.56	Баянөнжүүл	0.30

(үргэлжлэл)

	Хэмжих нэгж	2007 оны 03-р сар				
		Аймгийн дундаж	Хамгийн			
			их	бага		
дээд зэргийн гурил	төг	560	Баянцогт	650	Зуунмод	490
			Баянжаргалан	650	Бүрэн	500
			Баяндэлгэр	600	Сүмбэр	500
			Баянхангай	600	Сэргэлэн	500
			Архуст	600	Мөнгөнморьт	500
Хонины мах	төг	2113	Бүрэн	2800	Баянжаргалан	1400
			Батсүмбэр	2700	Эрдэнэсант	1500
			Мөнгөнморьт	2650	Дэлгэрхаан	1500
			Баян	2600	Өндөрширээт	1500
Үхрийн мах	төг	2296	Бүрэн	3000	Дэлгэрхаан	1700
			Борнуур	2900	Угтаал	1700
			Батсүмбэр	2900	Баян-өнжүүл	1800
			Баянцогт	2800	Сүмбэр	1800
Цагаан будаа	төг	635	Зуунмод	750	Зуунмод	560
			Дэлгэрхаан	700	Алтанбулаг	600
			Сүмбэр	700	Архуст	600
			Борнуур	700	Баянцагаан	600
Хатуу чихэр	төг	2248	Баянцагаан	2600	Лүн	1900
			Баянхангай	2500	Алтанбулаг	2000
			Жаргалант	2500	Баян	2000
			Аргалант	2500	Сэргэлэн	2000
Шингэн сүү	төг	456	Цээл	2500	Эрдэнэ	2000
			Лүн	600	Мөнгөнморьт	300
			Зуунмод	600	Баянцагаан	350
			Алтанбулаг	500	Борнуур	400
Элсэн чихэр	төг	974	Жаргалант	500	Сүмбэр	400
			Эрдэнэ	500	Угтаал	400
			Баянцагаан	1200	Зуунмод	740
			Цээл	1100	Лүн	800
Гурилан боов /0.5 гр/	төг	677	Баянхангай	1100	Мөнгөнморьт	850
			Баянцогт	1100	Баянчандмань	900
			Аргалант	1100	Заамар	900
			Сэргэлэн	900	Борнуур	500
Төмс	төг	369	Баянжаргалан	800	Баянцогт	550
			Дэлгэрхаан	800	Мөнгөнморьт	600
			Жаргалант	800	Цээл	600
			Лүн	750	Баянхангай	600
Сонгино	төг	594	Алтанбулаг	500	Угтаал	250
			Баяндэлгэр	500	Архуст	300
			Эрдэнэсант	450	Заамар	300
			Мөнгөнморьт	450	Сүмбэр	300
Сонгино	төг	594	Борнуур	450	Сэргэлэн	300
			Мөнгөнморьт	800	Бүрэн	350
			Эрдэнэ	800	Жаргалант	400
			Сүмбэр	700	Аргалант	450
			Дэлгэрхаан	700	Эрдэнэсант	500
			Баянжаргалан	700	Сэргэлэн	500

(үргэлжлэл)

	Хэмжих нэгж	Эхний 3 сар - In first 3 months				
		Аймгийн дүн болон дундаж	Хамгийн			
			их	бага		
	measuring unit	Total and average	highest	lowest		
Төл бэйжилтийн хувь Percentage of survivals	Хувь percent	99.20%	Алтанбулаг	100.0%	Сэргэлэн	94.04%
			Баян	100.0%	Мөнгөнморьт	94.59%
			Баянцагаан	100.0%	Борнуур	96.54%
			Дэлгэрхаан	100.0%	Баяндэлгэр	96.80%
			Цээл	100.0%	Баянчандмань	97.16%
Том малын зүй бус хорогдлын оны эхний малд эзлэх хувь Percentage of losses to total livestock at the beginning of year	Хувь percent	0.40%	Эрдэнэсант	1.63%	Баян	0.00%
			Батсүмбэр	0.86%	Баянцагаан	0.00%
			Мөнгөнморьт	0.81%	Баян-Өнжүүл	0.02%
			Сүмбэр	0.78%	Дэлгэрхаан	0.05%
			Эрдэнэ	0.66%	Баянжаргалан	0.07%
16-гаас дээш насны 10000 хүнд ногдох гэмт хэрэг number of offences per 10000 population of 16 and above ages	Хүн people	28.64	Сэргэлэн	67.72	Бүрэн	4.62
			Алтанбулаг	61.62	Баянцогт	6.98
			Баянчандмань	59.30	Мөнгөнморьт	7.55
			Архуст	50.10	Баянхангай	9.39
			Эрдэнэ	50.06	Баяндэлгэр	11.92



Т ө с ө в , м ө н г ө

Төсвийн орлого 2007 оны эхний 3 сард орон нутаг ба аймагт төвлөрүүлснээр **363.9** сая, зарлага **3612.1** сая ₮ болж, **орлого, зарлагын зөрүү 3248.2** сая ₮ болж, Аймаг, орон нутгийн төсвийн орлогоор тооцоход, орлогын төлөвлөгөө **178.8%** хувь биелэгдэж, үндсэн нэрийн татварын орлогуудаас **өмчийн татварын** орлогын төлөвлөгөө биелэгдээгүйн дээр: өмчийн орлогын албан татвараас: **бууны, үл хөдлөх хөрөнгийн, бусад татвар, төлбөр, хураамжаас газрын, татварын бус орлогоос: түрээсийн, төсөвт газрын өөрийн орлогын төлөвлөгөөнүүд биелэгдсэнгүй.**

Төсвийн орлогын гүйцэтгэл.(мянган ₮) Budget revenue. /thousand tog/

Орлогын төрлүүд. Types of revenue	2006 он эхний3 сар	2007 оны эхний 3 сар			2007-3%	Орлогод ээлэх % 2006 он
		Төлөв- лөгөө	Гүйцэт- гэл	ТБ %	2006-3%	
I. О Р Л О Г О - Бүгд REVENUE-TOTAL (II+Y)	184479.4	203470.2	363902.5	178.8%	197.3%	100.0%
II. Урсгал орлого-current revenue (III+IV)	183774.2	203420.2	363396.5	178.6%	197.7%	99.86%
III Татварын орлого-tax revenue (1+2+3+4)	133906.3	137871.8	221196.2	160.4%	165.2%	60.78%
1.Орлогын албан татвар-income tax (1.1+1.2)	35244.0	25716.5	34996.4	136.1%	99.3%	9.62%
1.1. Хүн амын орлогын албан татвар Individuals Income tax	35244.0	25716.5	34996.4	136.1%	99.3%	9.62%
Y. цалин хөлс, түүнтэй адилтгах орлого хувиараа аж ахуй эрхэлсний орлого Y орлогыг тухай бүр тодорхойлох боломжгүй и хувийн мал бүхий иргэний орлого э хадгаламжийн хүүгийн орлого э хувьцааны ногдол ашиг, хувь хүртэгчийн с бусад орлого	11751.0 17537.1	10185.0 15307.5	12607.2 18236.3	123.8% 119.1%	107.3% 104.0%	3.46% 5.01%
1.2. Аж ахуйн нэгжийн орлогын татвар Corporate Income tax	5955.9	224.0	4152.9	1854.0%	69.7%	1.14%
2. Өмчийн татвар Property tax	5583.0	6738.8	4819.8	71.5%	86.3%	1.32%
Үл хөдлөх хөрөнгийн Бууны албан татвар	5355.0 228.0	6406.8 332.0	4545.3 274.5	70.9% 82.7%	84.9% 120.4%	1.25% 0.08%
3. Дотоодын бараа үйлчилгээний татвар Domestic goods and services Дотоодын (НӨАТ) Онцгой татвар						
4.Тусгай зориулалтын орлого үүнээс Автотээврийн болон өөрөө явагч хэрэгслийн	2038.5 2038.5	671.7 671.7	1265.5 1265.5	188.4% 188.4%	62.1% 62.1%	0.35% 0.35%
5. Бусад албан татвар, төлбөр, хураамж Other taxes	91040.8	104744.8	180114.5	172.0%	197.8%	49.50%
а. Улсын тэмдэгтийн хураамж б. Ашигт малтмалын нөөцийн төлбөр г. Газрын төлбөр д. Ойгоос түлээ, мод ашигласны төлбөр е. Ашигт малтмалаас бусад байгалийн баялаг ашиглахад олгох эрхийн зөвшөөрлийн хураамж в.Байдгальтай харьцахад хураах төлбөр и.Агнуурын нөөц ашигласны төлбөр, агнах барих зөвшөөрлийн хураамж й.Түгээмэл тархацтай ашигт малтмал ашигласны м.Ус, рашаан ашигласны төлбөр к.Бусад төлбөр, хураамж	7739.0 1300.0 39250.0 18878.7 481.0 400.0 5038.3 505.0 17448.8	7303.4 2100.0 54075.0 13869.0 19685.8 500.0 232.0 665.0 2550.0 4264.6	10030.5 53984.6 19535.0 25704.7 52093.0 500.0 3482.5 8104.8	137.3% 2570.7% 36.1% 185.3% 264.6% 1501.1%	129.6% 4152.7% 49.8% 136.2% 10830.1% 38.3%	2.76% 14.83% 5.37% 7.06% 14.32% 0.14% 0.96% 1.84% 2.23%
IV. -Татварын бус орлого-Non tax revenue	49867.9	65548.4	142200.3	216.9%	285.2%	39.08%
а. Хувьцааны ногдол ашиг б. Хүү торгуулийн орлого в. Төсөвт газрын өөрийн орлого г.Түрээсийн орлого д. Бусад орлого	20721.2 18964.6 2284.4 7897.7	11858.5 49021.4 2168.5 2500.0	15921.1 41909.7 1403.5 82966.0	134.3% 85.5% 64.7% 3318.6%	76.8% 221.0% 61.4% 1050.5%	4.38% 11.52% 0.39% 22.80%
V. -Хөрөнгө борлуулсны орлого-Capital revenue	705.2	50.0	506.0	1012.0%	71.8%	0.14%
а. Төрийн өмч худалдсаны орлого б. Өмч хувьчлалын орлого	705.2	50.0	506.0	1012.0%	71.8%	0.14%

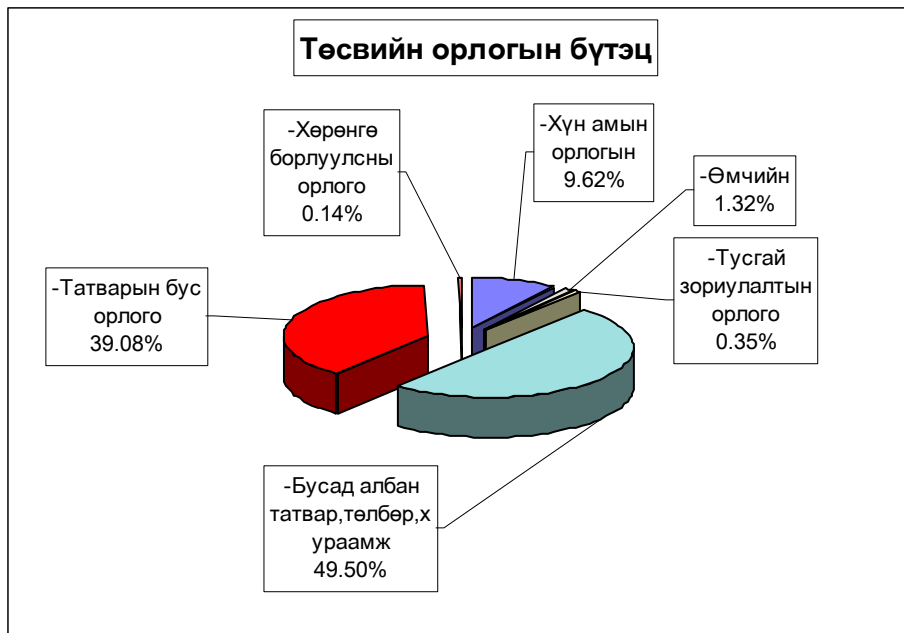

Аймагт төвлөрүүлэх орлогууд.

(мян-₮)

	2006 оны мөн үеийн гүйцэтгэл	2007 оны эхний 3 сарын		
		төлөв - лөгөө	гүйцэтгэл	ТБ-ийн хувь
Авто техник болон өөрөө явах хэрэгслийн	2,038.5	671.7	1,265.5	188.4%
Газрын төлбөр	39,250.0	54,075.0	19,535.0	36.1%
Үл хөдлөх хөрөнгийн	5,355.0	6,406.8	4,545.3	70.9%
Нөөцийн	1,300.0	1,400.0	35,656.4	2546.9%
Хүү торгууль	5,056.3	2,365.0	2,235.5	94.5%
Төсөвт газрын өөрийн орлого	16,999.0	47,891.0	39,715.1	82.9%
Хөрөнгө борлуулсны орлого			80,372.0	
Нэр зааж төлөвлөөгүй орлого	20.0	2,500.0	2,594.0	103.8%
Лиценз: хайгуул	510.0	10,378.9	26,036.5	250.9%
түрээс		700.0		
ДҮН	70,528.8	126,388.4	211,955.3	167.7%

Улсад төвлөрүүлдэг орлогууд.

(мян-₮)

	2006 оны мөн үеийн гүйцэтгэл	2007 оны эхний 3 сарын		
		төлөв - лөгөө	гүйцэтгэл	ТБ-ийн хувь
Хүн амын цалин хөлс түүнтэй адил орлого	138,295.7	125,030.1	183,943.4	147.1%
Аж ахуйн нэгжийн орлогын албан татвар	11,840.8	6,657.5	11,958.6	179.6%
Нэмэгдсэн өртгийн албан татвар	30,728.9	21,328.2	33,539.2	157.3%
Онцгой албан татвар	21,531.8	20,923.0	26,373.0	126.0%
Алтнаас бусад нөөц		8,146.5	96,380.4	1183.1%
ДҮН	202,397.2	182,085.3	352,194.6	193.4%

EXPENDITURE SECTOR	Нийт зарлага total expenditure				2007-3% 2006-3	Зарлагад эзлэх % 2007 он
	2006 оны мөн үеийн гүйцэтгэл	2007 оны эхний 3 сарын				
		Төлөв- лөгөө	Гүйцэт- гэл	ТБ %		
Бүх зарлагын дүн	2898668.1	4187186.9	3612122.1	83.3%	124.6%	100.0%
1.Цалин хөлс	1082542.8	1497999.5	1421061.9	98.0%	131.3%	39.3%
2.Нийгмийн даатгалын шимтгэл	256733.9	364751.3	340963.3	91.2%	132.8%	9.4%
3.Эрүүл мэндийн даатгалын хураамж	4068.8					
4.Бараа үйлчилгээний бусад зардал	1505710.5	2247608.9	1818902.7	74.5%	120.8%	50.4%
- бичиг хэрэг	22174.4	23285.9	21503.4	71.8%	97.0%	1.2%
-гэрэл цахилгаан	67618.5	71290.4	60843.6	81.3%	90.0%	3.3%
-түлш халаалт	648635.6	913292.9	734828.1	75.4%	113.3%	40.4%
-тээвэр шатахуун	227054.0	180862.3	157395.4	80.6%	69.3%	8.7%
-шуудан холбоо	25432.5	28164.8	24881.7	59.9%	97.8%	1.4%
-цэвэр бохир ус	18576.8	23227.9	9845.0	45.9%	53.0%	0.5%
- дотоод албан томилолт	36764.6	45243.1	51213.5	92.1%		2.8%
- Гадаад томилолт (арга хэмжээ)						
- Ном, хэвлэл авах						
-хичээл практикийн зардал	7673.3	23227.0	11305.7	71.0%	147.3%	0.6%
-эд хогшил худалдан авах	19939.0	64289.6	26274.3	41.1%	131.8%	1.4%
-нормын хувцасны зардал	6922.3	32865.2	6182.5	47.4%	89.3%	0.3%
- Хоол	77871.7	211530.2	104412.3	74.8%	134.1%	5.7%
- Эм	38851.0	76313.9	25663.6	50.4%	66.1%	1.4%
-урсгал зардал	6594.7	52892.2	18497.4	94.7%	280.5%	1.0%
- Биеийн тамирын уралдаан,тэмцээн						
- Байрны түрээсийн хөлс	2172.9	774.9	6702.9	1297.5%		0.4%
-бусад зардал	100393.7	500348.6	264022.0	78.4%	263.0%	14.5%
5.Татаас ба урсгал шилжүүлэг	38940.8	76827.2	20789.7	33.9%	53.4%	0.6%
- Оюутаны тэтгэлэг						
-Нэг удаагийн тэтгэмж, урамшуулал	38940.8	76827.2	20789.7	33.9%	53.4%	0.6%
6.Хөрөнгийн зардал үүнээс: төсвийн хөрөнгө						
Санхүүгийн байгуул-: Оны эхний үлдэгдэл	91,929.0		115,503.8		125.6%	
лагын харилцах дансны үлдэгдэл : Тайлангийн эцсийн үлдэгдэл	278,050.0		460,143.0		165.5%	
Төсөвт :Өглөгийн үлдэгдэл	82,696.6		75,871.0		91.7%	
байгууллагын :Авлагын үлдэгдэл	151,405.5		107,330.3		70.9%	

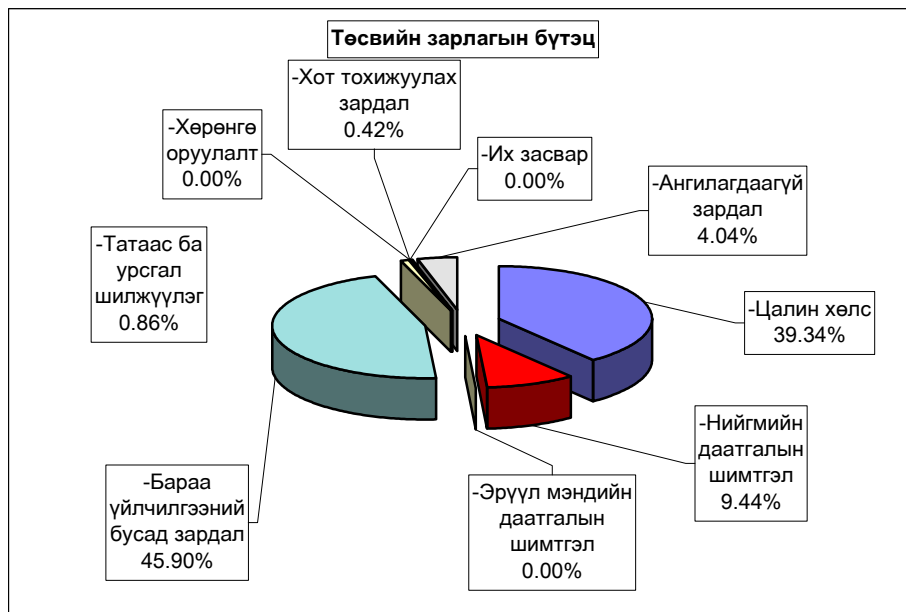

Нийт зарлагаас. from total EXPENDITURE

EXPENDITURE SECTOR	2006 оны мөн үеийн гүйцэтгэл	2007 оны эхний 3 сар			Нийт зар- лагад ээлэх %	Зарлагад ээлэх % 2007 он
		Төлөв- лөгөө	Гүйцэт- гэл	ТБ %		
01. Нийтийн ерөнхий үйл-ний зарлага	582,718.0	831,267.6	823,424.7	99.1%	22.80%	100.0%
1.Цалин хөлс	222,983.1	336,776.2	304,977.1	90.6%	8.44%	37.0%
2.Нийгмийн даатгалын шимтгэл	53,219.6	88,911.3	77,955.4	87.7%	2.16%	9.5%
3.Эрүүл мэндийн даатгалын хураамж	932.3					
4.Бараа үйлчилгээний бусад зардал	296,292.2	404,981.9	424,274.6	104.8%	11.75%	51.5%
- бичиг хэрэг	10,365.8	11,536.6	12,226.6	106.0%	0.34%	2.9%
-гэрэл цахилгаан	15,092.9	18,630.9	16,267.3	87.3%	0.45%	3.8%
-түлш халаалт	95,995.3	123,812.0	113,326.3	91.5%	3.14%	26.7%
-тээвэр шатахуун	60,295.6	87,923.6	76,745.3	87.3%	2.12%	18.1%
-шуудан холбоо	12,285.3	13,601.7	12,685.9	93.3%	0.35%	3.0%
-цэвэр бохир ус	854.1	3,460.9	1,886.5	54.5%	0.05%	0.4%
- дотоод албан томилолт	19,429.1	27,874.4	30,100.4	108.0%	0.83%	7.1%
-хичээл практикийн зардал	8.3	68.1	55.0	80.8%	0.00%	0.0%
-эд хогшил худалдан авах	19,997.7	24,487.4	31,270.6	127.7%	0.87%	7.4%
-нормын хувцасны зардал	898.9	1,302.7	990.2	76.0%	0.03%	0.2%
- Хоол	5,651.4	10,106.4	8,891.0	88.0%	0.25%	2.1%
- Эм	60.0	237.5	90.9		0.00%	0.0%
-урсгал зардал	4,903.2	19,317.4	14,525.9	75.2%	0.40%	3.4%
- Биеийн тамирын уралдаан,тэмцээн						
- Байрны түрээсийн хөлс	2,518.0		1,302.8		0.04%	0.3%
-бусад зардал	47,936.6	62,622.3	103,909.9	165.9%	2.88%	24.5%
5.Татаас ба урсгал шилжүүлэг	9,290.8	598.2	16,217.6	2711.1%	0.45%	2.0%
- Татаас						
-Нэг удаагийн тэтгэмж,урамшуулал	9,290.8	598.2	16,217.6	2711.1%	0.45%	100.0%
6.Хөрөнгийн зардал						
үүнээс: Их засвар						
02. Батлан хамгаалах	33,550.2	54,232.7	51,731.0	95.4%	1.43%	100.0%
1.Цалин хөлс	22,599.5	35,561.7	35,042.1	98.5%	0.97%	67.7%
2.Нийгмийн даатгалын шимтгэл	1,098.5	1,707.0	1,507.4	88.3%	0.04%	2.9%
3.Эрүүл мэндийн даатгалын хураамж						
4.Бараа үйлчилгээний бусад зардал	9,647.2	16,679.0	15,008.5	90.0%	0.42%	29.0%
- бичиг хэрэг	169.3	237.1	106.3	44.8%	0.00%	0.7%
-гэрэл цахилгаан	317.3	396.9	287.9	72.5%	0.01%	1.9%
-түлш халаалт	6,232.4	9,405.0	8,942.3	95.1%	0.25%	59.6%
-тээвэр шатахуун	1,888.7	3,586.5	3,586.5	100.0%	0.10%	23.9%
-шуудан холбоо	369.4	379.0	379.0	100.0%	0.01%	2.5%
-цэвэр бохир ус	76.0	238.2	227.7		0.01%	1.5%
- дотоод албан томилолт	234.0	396.3	193.0	48.7%	0.01%	1.3%
-хичээл практикийн зардал		162.0	20.0		0.00%	0.1%
-эд хогшил худалдан авах		225.0	150.0		0.00%	1.0%
-нормын хувцасны зардал		62.5				
- Хоол	162.6	804.0	633.2	78.8%	0.02%	4.2%
- Эм		12.0				
-урсгал зардал	46.5	312.5	312.5		0.01%	2.1%
- Биеийн тамирын уралдаан,тэмцээн						
- Байрны түрээсийн хөлс						
-бусад зардал	151.0	462.0	170.1	36.8%	0.00%	1.1%
5.Татаас ба урсгал шилжүүлэг	205.0	285.0	173.0		0.00%	0.3%
- Татаас						
-Нэг удаагийн тэтгэмж,урамшуулал	205.0	285.0	173.0		0.00%	0.3%
6.Хөрөнгийн зардал						
үүнээс: Их засвар						

Нийт зарлагаас. from total EXPENDITURE

EXPENDITURE SECTOR	2006 оны мөн үеийн гүйцэтгэл	2007 оны эхний 3 сарын			Нийт зар- лагад эзлэх %	Зарлагад эзлэх % 2007 он
		Төлөв- лөгөө	Гүйцэт- гэл	ТБ %		
03 . Нийгмийн хэв журам, аюулгүй байдал	127,865.1	177,238.9	155,675.8	87.8%	4.31%	100.0%
1.Цалин хөлс	59,171.8	105,417.3	100,385.9	95.2%	2.78%	64.5%
2.Нийгмийн даатгалын шимтгэл	2,756.7	4,890.3	4,290.7	87.7%	0.12%	2.8%
3.Эрүүл мэндийн даатгалын хураамж						
4.Бараа үйлчилгээний бусад зардал	42,785.1	51,931.3	50,144.4	96.6%	1.39%	32.2%
- бичиг хэрэг	1,001.2	1,001.5	1,001.5	100.0%	0.03%	2.0%
-гэрэл цахилгаан	671.2	689.4	689.4	100.0%	0.02%	1.4%
-түлш халаалт	21,350.7	21,933.2	20,861.6	95.1%	0.58%	41.6%
-тээвэр шатахуун	12,873.9	19,648.3	19,644.2	100.0%	0.54%	39.2%
-шуудан холбоо	2,262.2	2,512.8	2,512.3	100.0%	0.07%	5.0%
-цэвэр бохир ус	835.0	911.7	615.0	67.5%	0.02%	1.2%
- дотоод албан томилолт	1,160.9	2,430.3	2,419.5	99.6%	0.07%	4.8%
-хичээл практикийн зардал	76.0	241.5	102.0	42.2%	0.00%	0.2%
- Хоол	500.0	500.0	470.0	94.0%	0.01%	0.9%
- Эм	12.5	12.5				
-урсгал зардал	1,115.7	1,125.0	1,125.0	100.0%		2.2%
- Биеийн тамирын уралдаан, тэмцээн						
- Байрны түрээсийн хөлс						
-бусад зардал	925.8	925.1	703.9	76.1%	0.02%	1.4%
5.Татаас ба урсгал шилжүүлэг	23,151.5	15,000.0	854.8	5.7%	0.02%	0.5%
- Татаас						
-Нэг удаагийн тэтгэмж, урамшуулал	23,151.5	15,000.0	854.8	5.7%	0.02%	0.5%
6.Хөрөнгийн зардал						
үүнээс: Их засвар						
04 . Боловсрол	1,205,089.5	1,602,511.8	1,386,839.1	86.5%	38.39%	100.00%
1.Цалин хөлс	443,003.5	539,611.5	529,269.5	98.1%	14.7%	38.2%
2.Нийгмийн даатгалын шимтгэл	117,387.4	142,457.7	139,218.1	97.7%	3.9%	10.0%
3.Эрүүл мэндийн даатгалын хураамж	2,028.4					
4.Бараа үйлчилгээний бусад зардал	636,152.2	895,715.7	713,404.6	79.6%	19.8%	51.4%
- бичиг хэрэг	3,043.6	3,708.6	2,712.7	73.1%	0.1%	0.4%
-гэрэл цахилгаан	27,874.5	24,235.5	26,720.7	110.3%	0.7%	3.7%
-түлш халаалт	333,148.0	530,751.6	388,388.3	73.2%	10.8%	54.4%
-тээвэр шатахуун	106,925.0	2,209.8	6,199.0	280.5%	0.2%	0.9%
-шуудан холбоо	2,977.6	3,498.3	2,121.2	60.6%	0.1%	0.3%
-цэвэр бохир ус	6,073.1	8,183.7	3,869.9	47.3%	0.1%	0.5%
- дотоод албан томилолт	10,016.4	5,808.3	10,005.6	172.3%	0.3%	1.4%
-хичээл практикийн зардал	14,385.9	21,155.1	17,033.9	80.5%	0.47%	2.4%
-эд хогшил худалдан авах	9,119.4	4,173.2	3,118.7	74.7%	0.09%	0.4%
-нормын хувцасны зардал	3,537.7	9,010.7	3,356.0	37.1%	0.09%	0.5%
- Хоол	101,350.4	161,532.9	161,817.7	100.2%	4.48%	22.7%
- Эм	42.5	120.0	53.7		0.00%	0.0%
-урсгал зардал	3,855.6	18,048.9	5,915.3			0.8%
- Байрны түрээсийн хөлс			2,290.3		0.06%	0.3%
-бусад зардал	13,802.5	103,279.1	79,801.6	77.3%	2.21%	11.2%
5.Татаас ба урсгал шилжүүлэг	6,518.0	24,726.9	4,946.9	20.0%	0.14%	0.4%
- Татаас						
-Нэг удаагийн тэтгэмж, урамшуулал	6,518.0	24,726.9	4,946.9	20.0%	0.14%	0.36%
6.Хөрөнгийн зардал						
үүнээс: Их засвар						

Нийт зарлагаас. from total EXPENDITURE

EXPENDITURE SECTOR	2006 оны мөн үеийн гүйцэтгэл	2007 оны эхний 3 сарын			Нийт зар- лагад ээлэх %	Зарлагад ээлэх % 2007 он
		Төлөв- лөгөө	Гүйцэт- гэл	ТБ %		
05 . Эрүүл мэнд	671,362.8	953,936.6	763,644.0	80.1%	21.14%	100.0%
1.Цалин хөлс	257,006.8	372,834.0	343,200.4	92.1%	9.50%	44.9%
2.Нийгмийн даатгалын шимтгэл	62,077.7	98,428.2	89,763.7	91.2%	2.49%	11.8%
3.Эрүүл мэндийн даатгалын хураамж	918.2					
4.Бараа үйлчилгээний бусад зардал	344,649.2	455,878.7	325,464.1	71.4%	9.01%	42.6%
- бичиг хэрэг	6,742.5	5,642.1	4,731.5	83.9%	0.13%	1.5%
-гэрэл цахилгаан	18,830.5	20,700.6	12,075.5	58.3%	0.33%	3.7%
-түлш халаалт	126,084.6	150,944.4	133,152.5	88.2%	3.69%	40.9%
-тээвэр шатахуун	41,405.4	62,461.8	46,168.2	73.9%	1.28%	14.2%
-шуудан холбоо	4,150.7	3,828.0	3,457.1	90.3%	0.10%	1.1%
-цэвэр бохир ус	9,256.3	8,568.9	2,232.8	26.1%	0.06%	0.7%
- дотоод албан томилот	3,880.6	5,044.8	5,290.2	104.9%	0.15%	1.6%
-эд хогшил худалдан авах	18,115.5	33,316.4	16,242.1	48.8%	0.45%	5.0%
-нормын хувцасны зардал	5,425.6	21,909.0	5,116.3	23.4%	0.14%	1.6%
- Хоол	24,335.4	37,624.5	18,935.9	50.3%	0.52%	5.8%
- Эм	64,286.0	75,531.9	56,682.2	75.0%	1.57%	17.4%
-урсгал зардал	2,080.8	6,514.6	2,100.0	32.2%	0.06%	0.6%
- Биеийн тамирын уралдаан,тэмцээн						
- Байрны түрээсийн хөлс	170.1				0.53%	5.9%
-бусад зардал	19,885.2	23,791.7	19,279.8	81.0%	0.14%	0.7%
5.Татаас ба урсгал шилжүүлэг	6,710.9	26,795.7	5,215.8	19.5%		
- Татаас						
-Нэг удаагийн тэтгэмж,урамшуулал	6,710.9	26,795.7	5,215.8	19.5%	0.14%	0.7%
6.Хөрөнгийн зардал						
үүнээс: Их засвар						
06 . Нийгмийн даатгал,нийгмийн халамж	10,849.6	17,510.7	16,510.3	94.3%	0.46%	100.0%
1.Цалин хөлс	3,775.4	6,401.6	5,745.8	89.8%	0.16%	34.8%
2.Нийгмийн даатгалын шимтгэл	996.7	1,587.3	1,545.0	97.3%	0.04%	9.4%
3.Эрүүл мэндийн даатгалын хураамж						
4.Бараа үйлчилгээний бусад зардал	6,077.5	9,521.8	9,219.5	96.8%	0.25%	55.1%
- бичиг хэрэг	61.2	112.5	69.0	61.3%	0.00%	0.8%
-гэрэл цахилгаан	250.0	377.4	150.0	39.7%	0.00%	1.7%
-түлш халаалт	875.0	1,860.9	600.0	32.2%	0.02%	6.6%
-тээвэр шатахуун	750.0	873.9	870.0	99.6%	0.02%	9.6%
-шуудан холбоо	334.9	375.0	367.2	97.9%	0.01%	4.0%
-цэвэр бохир ус	250.0	364.2	150.0	41.2%	0.00%	1.7%
- дотоод албан томилот	85.5	215.7	208.5	96.7%	0.01%	2.3%
-хичээл практикийн зардал	34.6					
-эд хогшил худалдан авах	6.0	500.0	5.0		0.00%	0.1%
-нормын хувцасны зардал	34.9	125.1	91.4	73.1%	0.00%	1.0%
- Хоол	878.3	962.4	905.2	883.2%	0.03%	10.0%
- Байрны түрээсийн хөлс	405.0	450.0	405.0	330.0%	0.01%	4.5%
-бусад зардал	2,112.1	3,104.7	5,268.2	450.7%	0.15%	58.0%
5.Татаас ба урсгал шилжүүлэг		200.0	130.0		0.00%	0.8%
- Татаас						
-Нэг удаагийн тэтгэмж,урамшуулал		200.0	130.0		0.00%	0.8%
6.Хөрөнгийн зардал						
үүнээс: Их засвар						
07 . Орон сууц,нийтийн аж ахуй	11,216.3	17,251.5	14,994.3	86.9%	0.42%	100.00%
1.Гудамжны гэрэлтүүлэг,цэвэрлэгээ	11,216.3	17,251.5	14,994.3	86.9%	0.42%	100.00%

Нийт зарлага from total EXPENDITURE

EXPENDITURE SECTOR	2006 оны мөг үеийн гүйцэтгэл	2007 оны эхний 3 сарын			Нийт зар лагад эзлэх %	Зарлагад эзлэх % 2007 он
		Төлөв- лөгөө	Гүйцэт- гэл	ТБ %		
08. Амралт,спорт,соёл урлаг	120,020.4	166,554.2	144,855.1	87.0%	4.01%	100.0%
1.Цалин хөлс	33,565.0	43,857.0	44,940.4	102.5%	1.24%	31.0%
2.Нийгмийн даатгалын шимтгэл	8,491.5	11,578.8	11,873.3	102.5%	0.33%	8.2%
3.Эрүүл мэндийн даатгалын хураамж	189.9					
4.Бараа үйлчилгээний бусад зардал	74,579.3	106,015.0	85,573.2	80.7%	2.37%	59.1%
- бичиг хэрэг	313.1	505.2	381.1	75.4%	0.01%	0.4%
-гэрэл цахилгаан	4,036.2	5,104.5	3,964.4	77.7%	0.11%	4.6%
-түлш халаалт	57,656.8	61,865.5	60,386.0	97.6%	1.67%	70.6%
-тээвэр шатахуун	665.4	293.4	531.9	181.3%	0.01%	0.6%
-шуудан холбоо	618.6	654.0	585.2	89.5%	0.02%	0.7%
-цэвэр бохир ус	773.3	903.0	402.9	44.6%	0.01%	0.5%
- дотоод албан томилолт	522.4	993.4	1,250.3	125.9%	0.03%	1.5%
-эд хогшил худалдан авах	1,550.9	500.0	484.2	96.8%	0.01%	0.6%
-нормын хувцасны зардал	156.3	285.0	111.6		0.00%	0.1%
-хичээл практикийн зардал			13.2		0.00%	0.0%
- Эм						
-урсгал зардал	808.8	6,627.7	784.2	11.8%		0.9%
- Биеийн тамирын уралдаан,тэмцээн						
- Байрны түрээсийн хөлс			39.0		0.00%	0.0%
-бусад зардал	7,477.5	28,283.3	16,639.2	58.8%	0.46%	19.4%
5.Татаас ба урсгал шилжүүлэг	3,194.7	5,103.4	2,468.2	48.4%	0.07%	1.7%
- Оюутаны тэтгэлэг						
-Нэг удаагийн тэтгэмж,урамшуулал	3,194.7	5,103.4	2,468.2	48.4%	0.07%	1.7%
6.Хөрөнгийн зардал						
үүнээс: төсвийн хөрөнгө						
10.. Хөдөө аж ахуй, ой агнуур	19,222.8	30,727.6	25,592.7	83.3%	0.71%	100.0%
1.Цалин хөлс	7,139.1	10,875.6	10,641.5	97.8%	0.29%	41.6%
2.Нийгмийн даатгалын шимтгэл	1,924.0	2,870.7	2,870.7	100.0%	0.08%	11.2%
3.Эрүүл мэндийн даатгалын хураамж						
4.Бараа үйлчилгээний бусад зардал	10,159.7	16,981.3	12,080.5	71.1%	0.32%	45.3%
- бичиг хэрэг	217.4	249.9	95.0	38.0%	0.00%	0.8%
-гэрэл цахилгаан	126.2	286.5	183.1	63.9%	0.01%	1.6%
-түлш халаалт	5,127.1	5,334.0	5,334.0	100.0%	0.15%	46.1%
-тээвэр шатахуун	1,350.0	2,016.0	2,016.0	100.0%	0.06%	17.4%
-шуудан холбоо	271.7	275.1	275.1	100.0%	0.01%	2.4%
-цэвэр бохир ус	304.9	348.6	291.3	83.6%	0.01%	2.5%
- дотоод албан томилолт	566.1	1,074.9	1,026.5	95.5%	0.03%	8.9%
-нормын хувцасны зардал		32.4				
эд хогшил		200.0				
- Эм		400.0	80.0	20.0%	0.00%	0.7%
-урсгал зардал	476.5	500.0	439.4	87.9%	0.01%	1.7%
- Биеийн тамирын уралдаан,тэмцээн						
- Байрны түрээсийн хөлс						
-бусад зардал	1,261.0	5,763.9	1,841.7	32.0%	0.05%	7.2%
5.Татаас ба урсгал шилжүүлэг	458.8	500.0	498.4	99.7%	0.01%	1.9%
- Оюутаны тэтгэлэг						
-Нэг удаагийн тэтгэмж,урамшуулал	458.8	500.0	498.4	99.7%	0.01%	1.9%
6.Хөрөнгийн зардал						
үүнээс: төсвийн хөрөнгө						

Нийт зарлагаас. from total EXPENDITURE

EXPENDITURE SECTOR	2006 оны мөн үеийн гүйцэтгэл	2007 оны эхний 3 сарын			Нийт зар- лагад ээлэх %	Зарлагад ээлэх % 2007 он
		Төлөв- лөгөө	Гүйцэт- гэл	ТБ %		
11. Эдийн засгийн бусад	53,614.8	84,033.0	83,034.6	98.8%	2.30%	100.0%
1.Цалин хөлс	33,298.6	46,664.6	46,859.2	100.4%	1.30%	56.4%
2.Нийгмийн даатгалын шимтгэл	8,781.8	12,320.0	11,939.0	96.9%	0.33%	14.4%
3.Эрүүл мэндийн даатгалын хураамж						
4.Бараа үйлчилгээний бусад зардал	11,452.0	21,430.4	23,546.9	109.9%	0.65%	28.4%
- бичиг хэрэг	260.3	292.4	179.7	61.5%	0.00%	0.8%
-гэрэл цахилгаан	419.7	868.7	505.3	58.2%	0.01%	2.1%
-түлш халаалт	2,165.7	7,386.3	3,837.1	51.9%	0.11%	16.3%
-тээвэр шатахуун	900.0	1,849.0	1,634.3	88.4%	0.05%	6.9%
-шуудан холбоо	2,162.1	3,040.9	2,498.7	82.2%	0.07%	10.6%
-цэвэр бохир ус	154.1	248.7	168.9		0.00%	0.7%
- дотоод албан томилолт	869.6	1,405.0	719.5	51.2%	0.02%	3.1%
-хичээл практикийн зардал	1,518.9	1,600.3	1,527.5	95.5%	0.04%	6.5%
-эд хогшил худалдан авах	75.0	887.6	149.6		0.00%	0.6%
-нормын хувцасны зардал	16.6	137.8	23.0	16.7%	0.00%	0.1%
- Хоол						
- Эм						
-урсгал зардал	341.6	446.1	445.5	99.9%		1.9%
- Биеийн тамирын уралдаан,тэмцээн						
- Байрны түрээсийн хөлс	72.2	324.9				
-бусад зардал	2,496.2	2,942.7	11,857.8	403.0%	0.33%	50.4%
5.Татаас ба урсгал шилжүүлэг	82.4	3,618.0	689.5	19.1%	0.02%	0.8%
- Оюутаны тэтгэлэг						
-Нэг удаагийн тэтгэмж,урамшуулал	82.4	3,618.0	689.5	19.1%	0.02%	0.8%
6.Хөрөнгийн зардал						
үүнээс: төсвийн хөрөнгө						
12. Ангилагдаагүй зардал	63,158.6	251,922.3	145,820.5	57.9%	4.04%	100.0%
1. Нөөц хөрөнгө	63,158.6	251,922.3	145,820.5	57.9%	4.04%	100.0%
13 Хөрөнгийн зардал						

2007 оны 3 сар эдийн засгийн үйл ажиллагааны салбараар

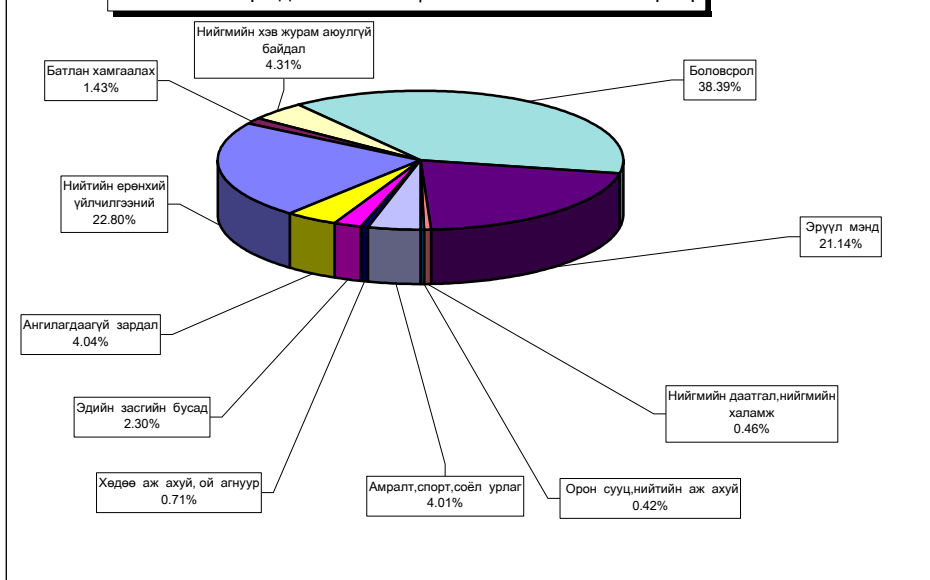

Орон нутгийн төсвийн орлого 143.2 сая ₮ болж, төлөвлөгөө 185.8 хувиар биелэгдэж, төсвийн зарлага 2391.8 сая ₮-т хүрч орлогоос давсан зарлага 2248.6 сая ₮ болов.

Орон нутгийн төсвийн орлогын төлөвлөгөөг дүнгээр нь **Борнуур, Дэлгэрхаан, Жаргалант сумд 254.7-1921.2 мянган ₮-өөр тасалдууллаа.**

Орон нутгийн орлогын төлөвлөгөөний биелэлтийг нэр төрлөөр нь үзүүлбэл: № 1
LOCALBUDGET SOMS, as of first 3 months,thous tog.

Сумд Soms	Мал бүхий иргэдийн орлого		О.Т.Боломжгүй Патент		О.Т.Боломжгүй Жишиг		И.О.Т.Т.Х		Суутган-4		Суутган-2	
	төл	гүй	төл	гүй	төл	гүй	төл	гүй	төл	гүй	төл	гүй
АБ	1,400.0	1,726.4	12.0	12.0	171.0	198.0					20.0	3.4
АР	1,400.0	733.9	94.0	95.0	41.0	24.0		5.0				41.9
АТ	1,098.2	683.0	248.0	207.5	34.5	30.0	17.5	128.0				18.0
БС	547.0	344.6	300.0	288.0	30.0	30.0	60.0	86.9			49.8	30.0
БА	350.0	369.9	9.0	9.0	600.0	624.0	30.0	65.5				
БД	300.0	746.2	50.0	55.0	45.0	40.0	10.0				15.0	106.9
БЖ		862.0	6.0	6.1	68.0	76.0	12.0	12.0				2.5
БӨ	300.0	574.6	64.0	35.0				0.7				
БХ	500.0	311.5	198.0	201.0	175.0	107.0						157.7
БЦ	660.0	1,194.7	137.0	135.0	52.0	112.0	10.0	15.0				
БТ	737.7	741.4			96.0	96.0	12.5		2.7	12.5		26.4
БЧ	53.0	50.7	512.4	608.1	30.0	70.0	30.0	11.3				63.2
БН	678.0	662.7	360.0	388.0	724.8	535.0	225.0	42.6				
БҮ	600.0	1,100.1	18.0		192.0	160.0	10.0					29.9
ДХ	1,464.0	1,729.9			236.0	90.0		454.0				
ЖА	374.1	499.1	21.0	123.0	100.0	210.0	28.0				60.0	36.8
ЗА	450.0	360.9	875.0	1,337.0	45.0	366.0		26.0	30.5			308.8
ЛҮ	300.0	826.3	177.4	220.0	62.4	64.0	15.0	83.0			13.7	2.0
ММ	400.0	51.5	40.0	41.0	170.0	170.0						
ӨШ	500.0	874.6			150.0	169.9		27.6			25.0	66.2
СҮ	110.0	218.6	25.0	25.0	230.0	175.0	25.0				5.0	
СЭ	700.0	564.4	3.0		45.0	54.0	10.0	1.2				
УГ	300.0	209.2	166.0	85.0					230.7	23.0		
ЦЭ	975.0	1,291.2	210.0	242.0					28.0			244.0
ЭР	1,000.0	1,082.4	21.0	36.0	387.5	650.0	18.0	18.0				
ЭС		280.3	120.0	240.0	240.0	250.0	20.0	20.0				8.0
ЭМ	110.5	146.2	1,024.0	1,315.6	793.5	1,034.5	242.5	570.7		2,636.9		78.4
ДҮН	15,307.5	18,236.3	4,690.8	5,704.3	4,718.7	5,335.4	775.5	1,567.5		2,928.8	224.0	1,224.1

Орон нутгийн орлогын төлөвлөгөөний биелэлтийг нэр төрлөөр нь үзүүлбэл: № 2
LOCALBUDGET SOMS, as of first 3 months,thous tog.

Сумд Soms	Бууны		Тэмдэгтийн хураамж		Агнуурын орлого		Ус рашаан		Ойн орлого		Байглийн бусад баялаг, ургамлын	
	төл	гүй	төл	гүй	төл	гүй	төл	гүй	төл	гүй	төл	гүй
АБ			65.0	65.0	90.0	90.0			300.0	300.0		
АР	28.0		48.0	69.6			50.0					
АТ		12.0	75.0	75.0								
БС	16.0	10.0	780.0	1,020.6					6,000.0	15,481.5		
БА		12.0	30.0									
БД		12.0	15.0	51.0					300.0	654.5		
БЖ		20.0	36.0	107.5								
БӨ			16.0	97.6								
БХ		4.0	273.0	217.6								
БЦ			11.0	214.6								
БТ			100.0	62.2								
БЧ	8.0	12.0	250.0	188.4					150.0	691.8		
БН	16.0		255.0	424.2	140.0			30.0	1,449.0	1,003.6		
БҮ	24.0	16.0	15.0	5.3								
ДХ	30.0	24.0	32.4	22.6								
ЖА	20.0		870.0	537.0			800.0	800.0	900.0	894.6		
ЗА	12.0	20.0	90.0	176.6								
ЛҮ		4.0	125.0	111.1	2.0	2.0						
ММ	30.0	4.0	150.0	227.0					2,800.0	3,844.6		
ӨШ	16.0	38.0	30.0	41.2		2,500.0						
СҮ	16.0	14.0	90.0	263.7					30.0	157.7		
СЭ	40.0	8.0	39.0	96.0			1,500.0	5,150.0				
УГ			90.0	195.8					200.0	400.0		
ЦЭ	36.0	10.5	180.0	162.1					140.0	50.0		
ЭР			99.0	455.3		890.5	50.0	474.4	600.0	1,200.4		500.0
ЭС		24.0	155.0	294.7								
ЭМ	40.0	30.0	3,384.0	4,848.8			150.0	225.0				
ДҮН	332.0	274.5	7,303.4	10,030.5	232.0	3,482.5	2,550.0	6,679.4	13,869.0	25,704.7	500.0	

Орон нутгийн орлогын төлөвлөгөөний биелэлтийг нэр төрлөөр нь үзүүлбэл: №3
 LOCAL BUDGET SOMS, as of first 3 months, thous tog.

Сумд Soms	Түгээмэл тархацтай		Хүү торгууль		Төсөвт газрын өвийн орлого		Түрээсийн орлого		Бусад орлого		Хөрөнгө борлуул сны орлого	
	тө	гүй	тө	гүй	тө	гүй	тө	гүй	тө	гүй	тө	гүй
АБ			200.0	57.0	125.0	19.0					8.1	
АР					75.0	945.0						
АТ			120.0	40.0			21.0	21.0	62.4	1,756.1		
БС			240.0	130.0	25.0	120.6			250.0	3,239.5		
БА			100.0	560.0					1,100.0	2,022.1		
БД			150.0	20.0		16.9	72.0			500.5		
БЖ			30.0	35.0			15.0	15.0		10,178.1		
БӨ			90.0		75.0	50.0						
БХ			2,100.0	1,302.8	30.0	218.0				930.0		
БЦ			32.0	50.0	41.0	25.0	27.0	35.5	300.0	3,561.9		
БТ			200.0	16.3	37.5	41.8			870.3	1,553.3		
БЧ	60.0		400.0	250.5	40.0			15.0	550.0	943.0	50.0	
БН			450.0	59.3			112.5		270.0	599.5		
БҮ			30.0	30.0			27.0	24.0		126.4		
ДХ			69.0	95.5	62.4				776.9			
ЖА			870.0	380.1	12.0	10.0	99.0	102.0	1,359.7			
ЗА			90.0	289.2			150.0	85.0		7,093.2		
ЛҮ	605.0		360.0	1,026.1		6.5	93.0	126.9		497.3		
ММ			80.0	40.0			60.0		200.0	283.9		
ӨШ				143.4	87.5	142.0	42.0	79.1		853.0		
СҮ			75.0	150.0	180.0	143.9			40.0	93.1		
СЭ			75.0	75.0	75.0				5,422.0	2,023.0		
УГ			60.0	190.0	75.0	75.0						
ЦЭ			320.0	369.0	150.0	301.9			50.0	4,147.4		
ЭР			800.0	370.0					2,957.7	3,027.3		16.0
ЭС			800.0	1,676.0	40.0	79.0				147.4		
ЗМ			1,752.5	6,330.4			750.0	900.0	62.5	175.2		490.0
ТӨ										8,730.2		
ДҮН	665.0		9,493.5	13,685.6	1,130.4	2,194.6	1,468.5	1,403.5	14,271.5	52,489.5	50.0	506.0

Орон нутгийн төсвийн орлого, зарлагыг сумдаар
 LOCAL BUDGET, EXPENDITURE SOMS, as of first 3 months, thous tog

Сумд Soms	О Р Л О Г О , REVENUE						З А Р Л А Г А , EXPENDITURE			НИЙТ ДҮНД ЭЭЛЭХ ХУВЬ		Орлогыг Зарлагад
	Жилийн эхнээс						Жилийн эхнээс			Орлогод	Зарлагад	
	Төлөвлөгөө	Гүйцэтгэл	ТБ хувь	Төлөвлөгөө	Гүйцэтгэл	ТБ хувь						
АБ	2,383.0	2478.9	104.0%	84,559.9	77,057.0	91.1%	0.68%	2.13%	3.22%			
АР	1,736.0	1914.4	110.3%	73,750.5	62,175.4	84.3%	0.53%	1.72%	3.08%			
АТ	1,676.6	2970.6	177.2%	65,014.6	61,561.8	94.7%	0.82%	1.70%	4.83%			
БС	8,297.8	20781.7	250.4%	122,026.5	121,296.0	99.4%	5.71%	3.36%	17.13%			
БА	2,219.0	3662.5	165.1%	70,183.6	61,680.6	87.9%	1.01%	1.71%	5.94%			
БД	957.0	2203.0	230.2%	67,625.4	54,527.0	80.6%	0.61%	1.51%	4.04%			
БЖ	167.0	11314.2	6775.0%	61,285.5	62,653.8	102.2%	3.11%	1.73%	18.06%			
БӨ	545.0	757.9	139.1%	63,541.3	49,318.8	77.6%	0.21%	1.37%	1.54%			
БХ	3,276.0	3449.6	105.3%	65,419.8	60,770.5	92.9%	0.95%	1.68%	5.68%			
БЦ	1,243.0	5308.2	427.0%	63,375.5	62,820.5	99.1%	1.46%	1.74%	8.45%			
БТ	2,243.5	3267.4	145.6%	75,143.6	75,107.3	100.0%	0.90%	2.08%	4.35%			
БЧ	2,983.4	3238.2	108.5%	99,804.3	99,748.5	99.9%	0.89%	2.76%	3.25%			
БН	4,680.3	3744.9	80.0%	105,660.0	93,510.5	88.5%	1.03%	2.59%	4.00%			
БҮ	916.0	1491.7	162.8%	78,424.3	71,342.7	91.0%	0.41%	1.98%	2.09%			
ДХ	2,670.7	2416.0	90.5%	65,310.2	64,235.2	98.4%	0.66%	1.78%	3.76%			
ЖА	5,513.8	3592.6	65.2%	139,379.2	129,653.9	93.0%	0.99%	3.59%	2.77%			
ЗА	1,712.0	10093.2	589.6%	184,615.3	176,741.1	95.7%	2.77%	4.89%	5.71%			
ЛҮ	1,753.5	2969.2	169.3%	88,949.9	84,376.1	94.9%	0.82%	2.34%	3.52%			
ММ	3,930.0	4662.0	118.6%	73,549.0	68,974.3	93.8%	1.28%	1.91%	6.76%			
ӨШ	850.5	4935.0	580.2%	68,014.7	65,362.2	96.1%	1.36%	1.81%	7.55%			
СҮ	826.0	1241.0	150.2%	60,397.8	62,767.7	103.9%	0.34%	1.74%	1.98%			
СЭ	7,909.0	7971.6	100.8%	58,834.6	52,549.9	89.3%	2.19%	1.45%	15.17%			
УГ	914.0	1385.7	151.6%	102,637.2	96,944.6	94.5%	0.38%	2.68%	1.43%			
ЦЭ	2,061.0	6846.1	332.2%	95,720.6	97,054.2	101.4%	1.88%	2.69%	7.05%			
ЭР	5,933.2	8720.3	147.0%	49,293.8	50,422.8	102.3%	2.40%	1.40%	17.29%			
ЭС	1,375.0	3019.4	219.6%	58,476.2	105,311.6	180.1%	0.83%	2.92%	2.87%			
ЗМ	8,309.5	18781.7	226.0%	576,054.1	323,893.5	56.2%	5.16%	8.97%	5.80%			
ТӨ	126,388.4	220685.5	174.6%	1,470,139.5	1,220,264.6	83.0%	60.64%	33.78%	18.09%			
ОНД	77,081.8	143217.0	185.8%	2,717,047.4	2,391,857.5	88.0%	39.36%	66.22%	5.99%			
ДҮН	203,470.2	363902.5	178.8%	4,187,186.9	3,612,122.1	86.3%	100.0%	100.0%	10.07%			

Орон нутгийн орлогоос Аймагт төвлөрөх нэр төрлийг сумдаар үзүүлбэл
LOCALBUDGET SOMS, as of first 3 months, thous tog.

Сумд Soms	Газрын төлбөр		АБӨЯХ-ийн татвар		Үл хөдлөх хөрөнгийн		Нөөцийн, лиценз хайгуул, ашиглалт		өмч, хөрөнгө худалдсны, өмч хувьчлалын орлогууд		Дүн		
	тө	гүй	тө	гүй	тө	гүй	тө	гүй	тө	гүй	тө	гүй	хувь
АБ	900.0	871.4							8.1		900.0	879.5	97.7
АР	627.6	537.9	192.6	21.4	108.4	48.2					928.6	607.5	65.4
АТ	255.0	198.2		118.1	50.0	79.5			1,741.1		305.0	2,136.9	700.6
БС	1,534.8	1,786.1				66.0					1,534.8	1,852.1	120.7
БА	1,180.0	1,720.0			158.0	36.6	1,400.0	2,072.1			2,738.0	3,828.7	139.8
БД	519.0	1,920.0			67.7	107.7		670.5			586.7	2,698.2	459.9
БЖ					18.0	18.0		20,064.8			18.0	20,082.8	111571.1
БӨ	160.3	2,304.0		39.1							160.3	2,343.1	
БХ	234.4	293.5			30.0			930.0			264.4	1,223.5	462.7
БЦ	300.0							600.0	7,123.8		900.0	7,123.8	791.5
БТ	923.8	771.7			181.9	340.0		2,175.8	1,553.3		3,439.6	2,506.9	72.9
БЧ	2,029.2	311.1		35.9	1,100.0	219.2		600.0	200.0		3,729.2	766.2	20.5
БН	1,856.0	2,187.4			1,302.0	70.0					2,958.0	2,257.4	76.3
БҮ	47.0	40.0			116.0	63.8			120.4		163.0	224.2	137.5
ДХ	20.0	16.0	300.0					404.3			724.3	16.0	2.2
ЖА	3,500.0	108.6		180.9		148.2	1,298.8				4,798.8	437.7	
ЗА	25,749.0	1,449.4		149.3		548.4		10,453.9			25,749.0	12,601.0	48.9
ЛҮ	107.7	407.4			200.0			497.3			307.7	904.7	
ММ	1,560.0	368.2	100.0	69.9	50.0	177.5					1,710.0	615.6	36.0
ӨШ	135.0	245.3		40.0	19.0	32.5		833.0			194.0	1,110.8	572.6
СҮ	1,223.4	111.6	39.1	101.3	30.0	15.1					1,292.5	228.0	17.6
СЭ	5,282.4	590.8			97.6	54.0	5,300.0	2,610.4			10,680.0	3,255.2	
УГ		150.8				11.8						162.6	
ЦЭ	200.0	688.0		95.4	445.1	75.5		3,947.4			645.1	4,806.3	
ЭР	3,827.1	301.1			75.0						3,902.1	301.1	7.7
ЭС	103.3	254.9						136.6			103.3	391.5	
ЭМ	2,000.0	1,213.6		272.3	2,200.0	2,773.3					4,200.0	4,259.2	101.4
ТӨО	688.0							8,730.2	53,456.0	124,916.6	53,456.0	134,334.8	251.3
ДҮН	54,075.0	19,535.0	671.7	1,265.5	6,406.8	4,545.3	11,778.9	61,692.9	53,456.0	124,916.6	126,388.4	211,955.3	167.7

Орон нутгийн орлогоос Улсад төвлөрүүлэх нэр төрлийг сумдаар үзүүлбэл
LOCALBUDGET SOMS, as of first 3 months, thous tog.

Сумд Soms	Цалингийн ашиг		ААНОАТ		НӨТ		Онцгой		Алтнаас бусад нөөц		Дүн		
	тө	гүй	тө	гүй	тө	гүй	тө	гүй	тө	гүй	тө	гүй	хувь
АБ	2,706.9	3,948.7	27.6								2,734.5	3,948.7	144.4
АР	1,120.6	1,323.5	8.0	14.1							1,128.6	1,337.6	118.5
АТ	735.9	1,459.1	11.6								747.5	1,459.1	195.2
БС	5,667.0	6,068.3	269.4	33.6	1,706.1	2,052.7					7,642.5	8,154.6	106.7
БА	3,358.4	4,172.6	27.6		121.8				623.5	350.0	4,131.3	4,522.6	109.5
БД	1,035.0	1,094.8	18.8						602.5	1,190.0	1,656.3	2,284.8	137.9
БЖ	1,196.0	1,337.3	38.1	66.9					3,419.0	69,207.3	4,653.1	70,611.5	1517.5
БӨ	1,035.0	1,121.4	19.7	34.0							1,054.7	1,155.4	109.5
БХ	695.3	1,136.3	60.7	60.0							756.0	1,196.3	158.2
БЦ	1,075.2	1,389.2	23.8	46.9	30.0				3,170.5	24,933.1	4,299.5	26,369.2	613.3
БТ	991.2	1,194.6	169.3	6.0							1,160.5	1,200.6	103.5
БЧ	2,133.6	1,830.1	67.2	391.4	146.1	345.9					2,677.9	3,267.4	122.0
БН	1,705.6	1,980.5	169.0	98.1	122.1				331.0	700.0	1,996.7	2,078.6	104.1
БҮ	1,287.9	1,573.6	8.0								1,295.9	1,573.6	121.4
ДХ	735.9	1,118.7	5.0								740.9	1,118.7	151.0
ЖА	3,450.0	2,601.9	775.4	3,558.1							4,225.4	6,160.0	145.8
ЗА	33,349.3	60,968.3	40.4	36.2	36.6	1,228.3					33,426.3	62,232.8	186.2
ЛҮ	2,772.0	4,337.9	80.8	10.0							2,852.8	4,347.9	152.4
ММ	1,990.4	2,837.6	27.0	309.7	135.5	698.7					2,152.9	3,846.0	178.6
ӨШ	966.1	1,163.2	9.4								975.5	1,163.2	119.2
СҮ	988.9	1,473.2	134.8	20.5							1,123.7	1,493.7	132.9
СЭ	797.1	1,063.3	107.8	20.0	24.0	46.8					928.9	1,130.1	121.7
УГ	1,495.0	2,616.3	72.6	8.2	24.4						1,592.0	2,624.5	164.9
ЦЭ	1,356.7	2,042.2	450.0	50.0							1,806.7	2,092.2	115.8
ЭР	3,228.0	2,735.2	377.2	503.5							3,605.2	3,238.7	89.8
ЭС	1,877.0	2,511.2	27.0	29.7							1,904.0	2,540.9	133.5
ЭМ	47,280.1	68,844.4	3,631.3	6,661.7	18,981.6	29,166.8	20,923.0	26,373.0			90,816.0	131,045.9	144.3
ДҮН	125,030.1	183,943.4	6,657.5	11,958.6	21,328.2	33,539.2	20,923.0	26,373.0	8,146.5	96,380.4	182,085.3	352,194.6	193.4

Төсвийн зарлагыг сумдаар
EXPENDITURE SOMS, as of first 3 months, thous tog

Сума	Зарлага, Expenditure			НИЙТ ЗАРЛАГААС			Сумдад өгсөн Долж	
	Жилийн эхнээс			Цалин	Зарлагад эзлэх %	НДШ, ЭМД		бараа үйлч бусад
	Төлөв	Гүйцэтгэл	ТБ хувь					
АБ	84,559.9	77,057.0		31,003.3	40.23%	8,184.6	37,888.9	80,202.0
АР	73,750.5	62,175.4		26,340.0	42.36%	6,112.5	29,722.9	73,734.4
АТ	65,014.6	61,561.8		24,470.4	39.75%	6,194.0	30,897.4	61,004.4
БС	122,026.5	121,296.0		55,402.3	45.68%	13,464.2	52,429.5	120,034.6
БА	70,183.6	61,680.6		29,030.1	47.07%	8,415.0	24,235.5	66,290.4
БД	67,625.4	54,527.0		19,698.1	36.13%	5,150.8	29,678.1	62,001.2
БЖ	61,285.5	62,653.8		24,346.0	38.86%	6,405.7	31,902.1	59,806.7
БӨ	63,541.3	49,318.8		19,969.4	40.49%	5,136.9	24,212.5	56,001.7
БХ	65,419.8	60,770.5		22,333.4	36.75%	5,843.7	32,593.4	61,434.3
БЦ	63,375.5	62,820.5		24,616.1	39.18%	6,471.1	31,733.3	61,358.1
БТ	75,143.6	75,107.3		27,144.7	36.14%	7,166.2	40,796.4	73,562.0
БЧ	99,804.3	99,748.5		42,833.2	42.94%	12,194.2	44,721.1	98,777.9
БН	105,660.0	93,510.5		41,383.2	44.26%	10,463.8	41,663.5	99,747.2
БҮ	78,424.3	71,342.7		31,161.6	43.68%	8,978.2	31,202.9	75,071.1
ДХ	65,310.2	64,235.2		25,803.0	40.17%	6,894.5	31,537.7	62,498.8
ЖА	139,379.2	129,653.9		58,198.8	44.89%	15,198.5	56,256.6	127,001.1
ЗА	184,615.3	176,741.1		64,097.4	36.27%	17,011.9	95,631.8	176,397.3
ЛҮ	88,949.9	84,376.1		33,198.6		9,401.8	41,775.7	80,799.6
ММ	73,549.0	68,974.3		32,408.2	46.99%	8,579.0	27,987.1	70,851.2
ӨШ	68,014.7	65,362.2		24,875.4	38.06%	6,766.4	33,720.4	64,731.3
СҮ	60,397.8	60,085.8		31,480.1	52.39%	5,628.9	22,976.8	60,014.4
СЭ	58,834.6	55,231.8		21,867.3	39.59%	8,310.8	25,053.7	55,360.9
УГ	102,637.2	96,944.6		35,805.3	36.93%	9,745.8	51,393.5	100,465.8
ЦЭ	95,720.6	97,054.2		37,352.9		9,188.6	50,512.7	92,192.8
ЦЭР	49,293.8	50,422.8		23,353.1	46.31%	5,358.3	21,711.4	41,227.6
ЭС	58,476.2	105,311.6		47,198.6	44.82%	12,211.2	45,901.8	114,839.6
ЭМ	576,054.1	323,893.5		102,684.8	31.71%	27,200.2	193,998.5	346,027.2
ТӨ	1,470,139.5	1,220,264.6		462,996.6	37.94%	89,286.3	667,981.7	1,194,612.7
ОНД	2,717,047.4	2,391,857.5		958,065.3	40.06%	251,677.0	1,182,115.2	2,441,533.6
ДҮН	4,187,186.9	3,612,122.1		1,421,061.9	39.34%	340,963.3	1,850,996.9	3,636,146.3

Төсвийн зарлага төсөвт байгууллагаар
EXPENDITURE Government organization, as of first 2 months, thous tog (мян-төг)

	ЗАРЛАГА, EXPENDITURE			НИЙТ ЗАРЛАГААС			ОЛГОСОН татаас	ӨГЛӨГ (мян-төг)	
	Жилийн эхнээс			Цалин	Зарлагад эзлэх %	НДШ, ЭМД			бараа үйлч бусад
	Төлөв	Гүйцэтгэл	ТБ хувь						
ЗДТГ	122,791.5	96,150.1	78.3%	25,646.8	26.7%	5,810.0	64,693.3	122,789.8	
ИТХурал	31,320.8	29,667.2	94.7%	3,447.0	11.6%	912.9	25,307.3	15,320.7	
Аудитын газар	13,822.7	11,882.7	86.0%	6,735.7	56.7%	1,778.1	3,368.9	13,822.6	
Аржаничлан	55,891.0	51,775.0	92.6%	18,045.2	34.9%	4,053.4	29,676.4	747.4	
Статистик	5,325.0	4,484.7	84.2%	3,004.8	67.0%	793.3	686.6	5,295.6	
МХГазар	37,473.4	34,209.9	91.3%	21,069.7	61.6%	5,108.1	8,032.1	37,473.4	
Цагдаагийн газар	177,238.9	155,675.8	87.8%	100,385.9	64.5%	4,290.7	50,999.2	174,238.9	
ГХШтаб	54,232.7	51,731.0	95.4%	35,042.1	67.7%	1,507.4	15,181.5	54,107.6	
Ахмадын хороо	2,107.2	4,279.8	203.1%				4,279.8	2,107.2	
Хүүхдийн төв	10,278.0	7,216.1	70.2%	2,874.5	39.8%	295.1	4,046.5	10,571.8	
Хөд-эрх-алба	15,403.5	12,230.5	79.4%	5,745.8	47.0%	1,545.0	4,939.7	15,291.0	
ХХААУГазар	30,727.6	25,927.6	83.3%	10,641.5	41.6%	2,870.7	12,080.5	30,727.6	
СХЗТөв	8,773.5	6,423.2	73.2%	3,791.0	59.0%	1,029.5	1,602.7	7,773.5	
Борчны алба	21,180.8	26,368.7	124.5%	12,718.5	48.2%	3,362.2	10,288.0	21,055.7	
Цаг уур	43,800.7	43,026.6	98.2%	27,475.2	63.9%	7,252.2	8,299.2	43,676.0	
Хот тохижуулах	19,251.5	14,994.3	77.9%				14,994.3	17,251.5	
Ангилалдаагүй	7,344.7								
Нөөц сан	42,500.0	65,509.2	154.1%				65,509.2	66,000.0	
Өрхийн эмнэлэг	12,487.5	9,612.0					9,612.0	12,487.5	
Мал эмнэлэг	21,000.0							14,000.0	
Хүү сувидал	24,287.9	20,428.4	84.1%	7,552.5	37.0%	1,949.1	10,926.8	23,447.9	
БСоёлын газар	18,672.9	14,509.4	77.7%	6,303.8	43.4%	1,650.4	6,555.2	18,672.9	
Нэгдсэн эмнэлэг	316,254.1	282,504.2	89.3%	121,491.6		32,034.6	128,978.0	196,887.1	
ЭМГазар	95,077.5	58,505.1	61.5%	24,840.5	42.5%	6,282.9	27,381.7	93,827.4	
Өвөр Жанчивлан	65,938.1								
БТСпортн хороо	36,168.7	34,921.6	96.6%	6,500.1	18.6%	1,563.5	26,858.0	35,293.6	
Музей	14,798.8	11,817.3	79.9%	3,954.9	33.5%	1,044.6	6,817.8	13,273.9	
ТКХурал	52,898.1	45,433.8	85.9%	12,339.6	27.2%	3,257.7	29,836.5	44,129.3	
Номын сан	23,092.4	21,004.0	91.0%	3,389.9	16.1%	894.9	16,719.2	22,992.5	
Ойжуулалт									
Замын сан		1,763.2					1,763.2	2,097.7	
Орон нутгийн Х/О	90,000.0	78,548.1					78,548.1	80,000.0	
Улсын төсвийн ХО									
ДҮН	1,470,139.5	1,220,264.6	83.0%	462,996.6	37.9%	89,286.3	667,981.7	1,194,612.7	

Төсөвт байгууллагуудын Өглөгийн үлдэгдэл. thous tog (мян. ₮)

Д/д		Хэмжих нэгж	2006	2007 оны	үүнээс: Өглөг үүссэн хугацаагаар		
			эцсийн байдлаар	03 сарын 30-ны үлдэгдэл	31-60 өдөр	61-120 өдөр	121-өдрөөс дээш
Төсөвт байгууллагуудын өглөг Бүгд							
	мян. ₮		42,024.1	75,871.0	39,041.7		36,829.3
1	ү Цалингийн	мян. ₮	6,523.0	7,709.3	5,477.2		2,232.1
2	НДШ	мян. ₮	2,801.0	2,901.7	2,901.7		
3	ү ЭМД	мян. ₮		706.6	706.6		
4	Гэрэл цахилгаан	мян. ₮	290.0	1,369.0	1,369.0		
5	н Түлш, халаалт	мян. ₮	15,206.7	26,738.3	4,709.7		22,028.6
6	Цэвэр, бохир ус	мян. ₮		3,386.5	3,386.5		
7	э Шуудан, холбоо	мян. ₮	872.5	606.1	31.0		575.1
8	Тээвэр, шатахуун	мян. ₮	2,797.7	5,187.6	325.3		4,862.3
9	Хоол	мян. ₮	2,079.3	3,712.9	483.7		3,229.2
10	э Эм	мян. ₮	6,194.1	11,582.0	11,582.0		
11	Дотоод албан томилолт	мян. ₮					
12	Урсгал засвар	мян. ₮	2,743.4	343.3			343.3
	Байр түрээсийн зардал	мян. ₮					
13	с Бусад	мян. ₮	2,516.4	11,627.7	8,069.0		3,558.7
Төсөвт байгууллагуудын өглөг Бүгд							
	хувь		100.0%	100.0%	51.46%		48.54%
1	ү Цалингийн	хувь	15.52%	10.16%	7.22%		2.94%
2	НДШ	хувь	6.67%	3.82%	3.82%		
3	ү ЭМД	хувь		0.93%	0.93%		
4	Гэрэл цахилгаан	хувь	0.69%	1.80%	1.80%		
5	н Түлш, халаалт	хувь	36.19%	35.24%	6.21%		29.03%
6	Цэвэр, бохир ус	хувь		4.46%	4.46%		
7	э Шуудан, холбоо	хувь	2.08%	0.80%	0.04%		0.76%
8	Тээвэр, шатахуун	хувь	6.66%	6.84%	0.43%		6.41%
9	Хоол	хувь	4.95%	4.89%	0.64%		4.26%
10	э Эм	хувь	14.74%	15.27%	15.27%		
11	Дотоод албан томилолт	хувь					
12	Урсгал засвар	хувь	6.53%				0.45%
13	с Бусад	хувь	5.99%	15.33%	10.64%		4.69%

Төсвийн Өглөг (өр)-ийг сумдын нэрээр, төсөвтэй шууд харьцдаг байгууллагуудын дүнгээр үзүүлбэл:

Soms	Нийт өглөг (мян. ₮)	Ү Н Э Э С			Н Е Ү - ны өглөг	А в л а г а
		ц а л и н	Н Д Ш	б у с а д		
Алтанбулаг						
Аргалант	710.3			710.3	710.3	
Архуст						
Батсүмбэр	4,927.5			4,927.5		
Баян	433.0			433.0		6,139.0
Баяндэлгэр	720.4			720.4		11,087.6
Баянжаргалан	85.1			85.1	85.1	4,090.4
Баян-Өнжүүл						994.0
Баянхангай	1,454.9			1,454.9		682.7
Баянцагаан	396.6		1,211.0	275.6		
Баянцогт						591.5
Баянчандмань	351.4			351.4		
Борнуур	6,439.6			6,439.6		1,874.3
Бүрэн						
Дэлгэрхаан	3,568.5	275.0	244.1	3,049.4		133.5
Жаргалант	3,289.4			3,289.4		18,440.8
Заамар	2,404.5			2,404.5		4,410.6
Лүн	3,000.0	1,300.0		1,700.0	3,000.0	400.0
Мөнгөнморьт						
Өндөрширээт	1,155.7		1,155.7			157.2
Сүмбэр	802.5	618.4	184.1			
Сэргэлэн	945.4	225.0	110.0	610.4	40.0	1,913.1
Угтаал	1,467.9	767.9		700.0		
Цээл	4,281.6	444.9		3,836.7	1,880.7	14,553.7
Эрдэнэ	1,651.3	407.0	796.7	447.6	666.6	2,835.1
Эрдэнэсант	1,730.8	13.9	194.4	1,522.5		1,253.1
Зуунмод						5,863.8
Төвлөрсөн	36,054.6	3,657.2	802.3	31,595.1		31,909.9
О.Н.Дүн	39,816.4	4,052.1	2,806.0	32,958.3	6,382.7	75,420.4
ДҮН	75,871.0	7,709.3	3,608.3	64,553.4	6,382.7	107,330.3

Мөнгө, зээл, хадгаламж

Монгол шуудан, Хас, Зоос банк, ХААН банкны салбарын дүнгээр
2007 оны эхний 3 сард кассын орлого **6111.5 сая ₮**, кассын зарлага **6066.3 сая ₮** болж, гүйлгээнд **145.4 сая ₮** байна.

Банкны кассын орлого, зарлага.
 REVENUE, EXPENDITURE ,BANK OF CASH

mln tog

(сая-төг)

	Банкны кассын						Орлого % Зарлага Revenue to expenditure ratio, %
	Орлого revenue			Зарлага expenditure			
	Системийн банкны зузаат- гал	Бусад цэвэр орлого	Дүн Total	Системийн банкинд шилжүүл- сэн	Бусад цэвэр зарлага	Дүн Total	
Салбар, тооцооны кассуудын дүн Total bank	1755.0	4356.5	6111.5	465.1	5601.2	6066.3	100.7%
Y -ХАА-н банкны тооцооны касс Agriculture Bank	1305.0	1,269.0	2574.0	30.6	2526.9	2557.5	100.6%
Y -Мон-шуудан банкны салбар Post Givo Bank		1,071.8	1071.8	340.3	733.4	1073.7	99.8%
э -Хас банкны салбар Khasbank	30.0	582.2	612.2	92.9	491.0	583.9	104.8%
с - Зоос банкны салбар Zoosbank	420.0	1,433.5	1853.5	1.3	1849.9	1851.2	100.1%

ХААН банкны харьяа тооцооны төв, Монгол шуудан, Хас, Зоос банкны салбаруудад аж ахуйн нэгж, байгууллагуудад **жижиг худалдаа, үйлдвэрлэлийг** дэмжих үүднээс бичил бизнес болон нийт олгосон зээлийн үлдэгдэл 3 сарын 30-ний байдлаар **11512.6 сая ₮**, байгаа нь өмнөх оны эцсээс **271.3 сая ₮-өөр** өслөө.

2007 он гарсаар Засгийн газраас бичил бизнесийг дэмжих ажлын хүрээнд оны эхний 3 сард **1682** зээлдэгч нарт **1069.3 сая төгрөгийн** зээл олгожээ.

Зээлийн өрийн үлдэгдэл

(сая-төг)

LOANS OUTSTANDING, at the end of month, mln tog

	Зээлийн өрийн үлдэгдэл Loans outstanding					Үүнээс хугацаа хэтэрсэн of which : overdue		
	2006 оны				2007	2006 оны		2007 он
	3-30	6-30	9-30	12-30	3-30	06-30	12-30	3-30
Банкны системийн дүн Total bank	2957.2	9907.9	10106.5	11241.3	11512.6	284.3	287.4	156.2
Y -ХАА-н банкны тооцооны касс Agriculture Bank	712.2	7171.9	7334.5	8734.6	8842.0	126.4	147.2	5.2
Y -Мон-шуудан банкны салбар Post Givo Bank	503.2	753.2	821.5	873.8	1051.4	55.7	67.7	67.0
э -Хас банкны салбар Khasbank	730.7	1019.5	1003.0	909.90	988.6	27.9	19.4	20.1
с - Зоос банкны салбар Zoosbank	1011.1	963.3	947.5	723.0	630.6	74.3	53.1	63.9

2007 онд Нийт болон Бичил бизнест олгосон зээл
LOANS OUTSTANDING, at the end of month, mln tog

(сая төг)

	Нийт олгосон зээл		Бичил бизнест олгосон зээл <i>Loans outstanding</i>		Зээлийн хүүгийн дундаж <i>LOAN RATE</i>	
	Зээлдэгчийн тоо	Зээлийн хэмжээ Total Loan	Зээлдэгчийн тоо	Зээлийн хэмжээ Total Loan	Үйлдвэрлэлийн Enterprise	Худаадаа Trade
Банкны системийн дүн Total bank	5347	3822	1682	1069.3	x	x
ХАА-н банк Agriculture Bank	2138	1151	7	2.7	3.5	3.5
-Мон-шуудан банкны салбар Post Givo Bank	1111	1052	634	426.7	2.0	3.0
-Хас банкны салбар Khasbank	1727	989	670	470.9	3.0	3.0
-Зоос банкны салбар Zoosbank	371	631	371	169.0	3.0	3.4

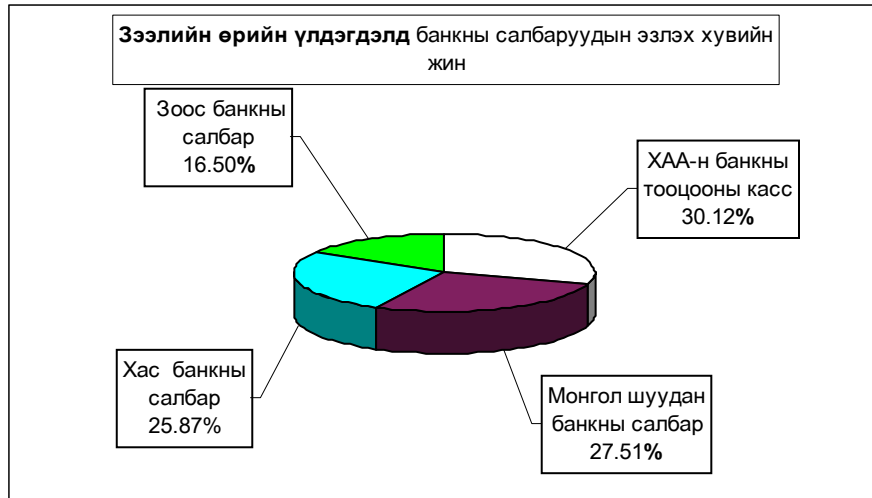

Иргэдийн хувийн хадгаламжинд 3 сарын 30-ний байдлаар **2681.2** сая ₮ байна.

Иргэдийн хадгаламжийн үлдэгдэл, хүү
REMAINDER OF INDIVIDUAL DEPOSITS, RATE

(сая, төгрөгөөр)

mln tog, by months %

	Хадгаламжийн үлдэгдэл Remainder deposits					Хадгаламжийн хүүний сарын дундаж хувь	
	2006 оны				2007	Хугацаатай	Хугацаагүй
	03-30	06-30	09-30	12-30	3-30		
Банкны системийн дүн Total bank	1474.40	3312.4	3517.2	3596.7	2681.2		
-ХАА-н банкны тооцооны касс Agriculture Bank	436.3	2163.4	2321.7	2269.3	1246.0	1.5	0.83
-Мон-шуудан банкны салбар Post Givo Bank	502.7	584.8	653.1	738.4	773.8	1.55	0.75
-Хас банкны салбар Khasbank	161.7	194.3	234.2	255.3	304.1	1.42	0.70
-Зоос банкны салбар Zoosbank	373.7	369.9	308.2	333.7	357.3	1.8	0.50

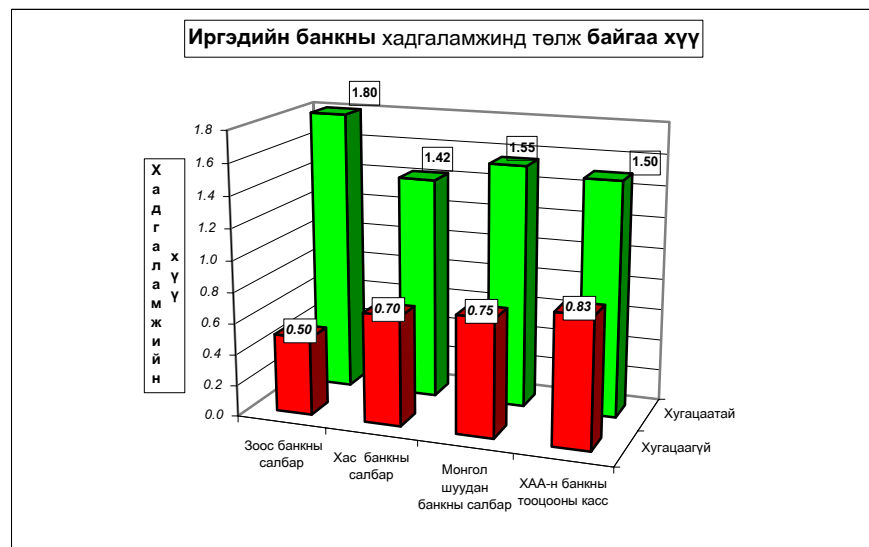
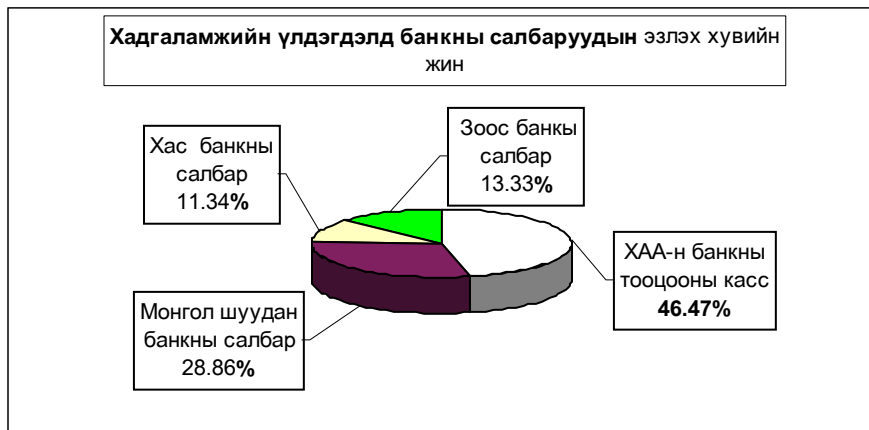

Банк бус санхүүгийн байгууллага

Төв хөгжил ХХК банк бус санхүүгийн байгууллагууд 2007 оны 3 сарын 30-ны байдлаар **115** зээлдэгч нарт **69.4** сая ₮-ийн зээл, Түмэн мод ББСБ 401 зээлдэгчид **52.9** сая ₮-ийн зээл олгож, нийт **307.7** сая ₮-ийн зээлийн өрийн үлдэгдэл байгаагийн **14.4** сая ₮-ийн хугацаа хэтэрсэн зээлийн үлдэгдэл гарлаа.

(сая - ₮ - өөр)

	2007 оны эхний 3 сард		Зээлийн өрийн үлдэгдэл	үүнээс хугацаа хэтэрсэн	
	зээл авагч	Олгосон зээл		зээл авагч	Зээлийн хэмжээ
Төв хөгжил ХХК	115	69397	263857.2	502	14451
Түмэнмод ББСБ	401	52902.4	43938.1		

Нийгмийн даатгал

Нийгмийн даатгалын байгууллагын мэдээгээр 2007 оны 3 сард
НДШ-ийн орлого 761.5 сая ₮ болж төлөвлөгөө 109.54 хувь биелэв.
**НДШ-ийн орлогын төлөвлөгөөг Баянжаргалан, Баян-Өнжүүл, Заамар,
 Баян сумд 3.51-14.88 хувиар тасалдууллаа.**
 Тэтгэвэр, тэтгэмжинд 1831.8 сая ₮ олгож, олголтын хувь 100.0% болов.

Нийгмийн даатгалын сангийн орлого, зарлага.

(2007 онд)

Үзүүлэлтүүд	Т о о			Төлсөн шимтгэл, олгосон тэтгэвэр, тэтгэмж (мянган-₮)		
	2005 он	2006 он	2007 он	2005 он	2006 он	2007 он
1.Даатгуулагчдын тоо-бүгд	795	795	761	484 158.7	688 313.9	761 493.6
-Аж ахуйн нэгж, байгууллага	519	519	521	150 089.2	182 377.3	236 063.0
-Төсөвт байгууллага	276	276	240	334 069.5	405 936.6	525 430.6
2.Олгосон тэтгэвэр -бүгд	10671	10696	10675	1052 293.7	1336 253.2	1831 789.8
-Өндөр настны	7350	7350	7454	757 651.5	962 102.3	1318 888.6
-Хөдөлгөөн бархшээлтэй иргэдийн	2034	1974	1939	168 367.0	213 800.5	293 086.4
-Тэжээгчээ алдсны	1064	1049	1041	94 706.4	120 262.8	164 861.1
-Цэргийн	223	223	241	31 568.8	40 087.6	54 953.7
Нийт дүн	11466	11391	11436	1536 452.4	1924 567.1	2593 283.4

(Сумдаар, мянган-₮)	НДШ-ийн орлого									Олгосон тэтгэвэр, тэтгэмж		
	Ажил олгогч			НД-ын сайн дур			Өгсөн татаас	Орлого бүгд	Тэтгэвэр		Хувь	
	Төлөвлөгөө	Гүйцэтгэл	Хувь	Төлөвлөгөө	Гүйцэтгэл	Хувь			Олгох	Олгосон		
Алтанбулаг	18 200.0	22 932.4	126.00%	240.0	245.0	102.08%	36 000.0	59 177.4	58 717.7	58 717.7	100.0%	
Аргалант	7 520.0	9 588.6	127.51%	240.0	251.0	104.58%	18 000.0	27 839.6	27 619.8	27 619.8	100.0%	
Архуст	6 940.0	8 442.4	121.65%	240.0	229.0	95.42%	21 000.0	29 671.4	29 280.1	29 280.1	100.0%	
Батгомбэр	31 600.0	39 421.0	124.75%	240.0	270.0	112.50%	91 000.0	130 691.0	130 665.9	130 665.9	100.0%	
Баян	14 360.0	13 248.0	92.26%	240.0	266.0	110.83%	30 000.0	43 514.0	43 356.8	43 356.8	100.0%	
Баяндэлгэр	7 420.0	9 622.9	129.69%	240.0	231.0	96.25%	13 000.0	22 853.9	22 104.0	22 104.0	100.0%	
Баянжаргалан	10 380.0	10 015.7	96.49%	240.0	211.0	87.92%	23 000.0	33 226.7	32 767.3	32 767.3	100.0%	
Баян-Өнжүүл	9 620.0	8 335.3	86.65%	240.0	237.0	98.75%	24 000.0	32 572.3	31 579.8	31 579.8	100.0%	
Баянхангай	8 020.0	9 964.4	124.24%	240.0	230.0	95.83%	15 000.0	25 194.4	24 422.0	24 422.0	100.0%	
Баянцагаан	7 600.0	9 567.6	125.89%	240.0	251.0	104.58%	33 000.0	42 818.6	42 388.1	42 388.1	100.0%	
Баянцагт	8 580.0	11 188.9	130.41%	240.0	299.0	124.58%	36 000.0	47 487.9	46 610.8	46 610.8	100.0%	
Баянчандмань	16 820.0	19 502.1	115.95%	240.0	254.0	105.83%	55 000.0	74 756.1	74 612.1	74 612.1	100.0%	
Борнуур	17 720.0	17 969.1	101.41%	240.0	261.0	108.75%	73 000.0	91 230.1	90 828.1	90 828.1	100.0%	
Бурэн	7 600.0	10 747.5	141.41%	240.0	274.0	114.17%	51 000.0	62 021.5	61 126.0	61 126.0	100.0%	
Далгархаан	6 280.0	9 237.6	147.10%	240.0	143.0	59.58%	28 000.0	37 380.6	37 216.3	37 216.3	100.0%	
Жаргалант	24 020.0	26 169.4	108.95%	240.0	354.0	147.50%	92 000.0	118 523.4	118 279.2	118 279.2	100.0%	
Заамар	105 660.0	89 940.8	85.12%	240.0	274.0	114.17%	114 177.0	90 214.8	83 168.6	83 168.6	100.0%	
Лун	15 180.0	17 976.7	118.42%	240.0	297.0	123.75%	32 000.0	50 273.7	50 232.1	50 232.1	100.0%	
Мөнгөнморьт	10 440.0	14 579.7	139.65%	240.0	267.0	111.25%	27 000.0	41 846.7	40 959.3	40 959.3	100.0%	
Өндөрширээт	8 140.0	9 678.6	118.90%	240.0	277.0	115.42%	26 000.0	35 955.6	35 190.3	35 190.3	100.0%	
Сүмбэр	6 380.0	8 348.2	130.85%	240.0	263.0	109.58%	30 000.0	38 611.2	38 299.5	38 299.5	100.0%	
Сэргэлэн	9 940.0	10 685.2	107.50%	240.0	284.0	118.33%	27 000.0	37 969.2	37 833.1	37 833.1	100.0%	
Утгаал	10 120.0	16 441.1	162.46%	240.0	261.0	108.75%	47 000.0	63 702.1	63 623.8	63 623.8	100.0%	
Цээл	10 980.0	12 897.6	117.46%	240.0	256.0	106.67%	38 000.0	51 153.6	50 328.6	50 328.6	100.0%	
Эрдэнэ	17 440.0	21 673.5	124.27%	240.0	274.0	114.17%	48 000.0	69 947.5	69 550.6	69 550.6	100.0%	
Эрдэнэсант	14 280.0	16 395.0	114.81%	240.0	297.0	123.75%	79 000.0	95 692.0	95 359.7	95 359.7	100.0%	
Зуунмод	283 915.6	306 924.3	108.10%	1 230.0	1 374.0	111.71%	380 503.5	688 802.0	395 670.3	395 670.3	100.0%	
Рашаан сувидал												
Тахилт СЭЗТ, эмийн үнийн хөнгөлөлт												
Хорих, цэргийн анги, өрхийн эмнэлэг												
2007-03	695 155.6	761 493.6	109.54%	7 470.0	8 130.0	108.84%	1373 503.5	2143 127.3	1831 789.9	1831 789.9	100.0%	
Төвийн бүс	329 275.6	358 444.8	108.9%	2 190.0	2 391.0	109.18%	500 503.5	861 339.5	566 189.0	566 189.0	100.0%	
Зүүн бүс	66 980.0	47 183.0	70.4%	1 440.0	1 041.0	72.29%	116 000.0	241 060.2	238 018.1	238 018.1	100.0%	
Баруун бүс	186 260.0	193 279.3	103.8%	2 160.0	2 309.0	106.90%	316 000.0	511 588.3	500 667.4	500 667.4	100.0%	
Хойд бүс	112 640.0	132 187.3	117.4%	1 680.0	1 952.0	116.2%	395 000.0	529 139.3	526 915.4	526 915.4	100.0%	
2006-03	478 540.0	588 313.9	122.94%				900 000.0	1488 313.9	1336 252.9	1336 252.9	100.0%	
2005-03	432 100.0	472 922.9	109.45%				850 000.0	1322 922.9	1075 739.1	1075 739.1	100.0%	
2004-03	389 180.0	408 900.0	105.07%				700 000.0	1108 900.0	975 813.9	975 813.9	100.0%	
2003-03	373 560.0	381 000.0	101.99%				469 000.0	850 000.0	745 529.9	745 529.9	100.0%	
2002-03	340 700.0	347 900.0	102.11%				392 000.0	739 900.0	614 410.4	614 410.4	100.0%	

Нийгмийн халамж

Нийгмийн халамж үйлчилгээний албаны мэдээгээр 2007 оны 3 сард
сумдад **41147 хүнд 875.6 сая ₮-ийг** нийгмийн халамжийн хуулийн дагуу олгов.

Нийгмийн халамжийн сангийн 3-р сарын санхүүжилтын мэдээ

Үзүүлэлтүүд	Хүний тоо	Олгосон тэтгэвэр тэтгэмж
2006 оны 7 сарын 1-нээс мөрдсөн хуулиар	2007-03	2007-03
Нийгмийн халамжийн тэтгэвэр-бүгд	41147	875 630.4
Халамжийн тэтгэвэр	2023	158 959.6
Жирэмсэн болон хөхүүл эхчүүдийн НМТ	591	27 020.0
Ахмад настанг асарч буй иргэнд НМТ	22	1 104.5
Хөгжлийн бэрхшээлтэй иргэдийг асарч буй иргэнд НМТ (Нөхцөлт мөнгөн тэтгэмж)	26	1 507.5
Жирэмсэн болон амаржсаны тэтгэмж		
Нярайн арчилгаа		
Бүтэн өнчин хүүхэд үрчлэн авсны тэтгэмж	44	2 400.0
Хүүхэд асарсны тэтгэмж	325	32 088.8
Нөхцөлт мөнгөн тэтгэмжийн нийт дүн	1008	64 120.8
Хүүхдийн мөнгөн тусламж	33700	303 300.0
Шинээр төрсөн хүүхдэд мөнгөн тусламж	275	27 500.0
Шинэ гэр бүлд олгосон мөнгөн тусламж		
Алдар цолтой ахмадуудад зүүулсэн хөнгөлөлт	25	4 500.0
Алдарт эхийн одонтой ахмадуудад тусламж	3571	297 700.0
Улсын төсвөөс олгосон тэтгэмжийн дүн	37571	633 000.0
Ахмад настанд үзүүлсэн тусламж	545	19 550.0
ХБИ-дэд үзүүлсэн тусламж хөнгөлөлт		
Ахмад настан ХБИ-дэд олгосон хөнгөлөлтийн дүн	545	19 550.0
Олон нийтийн оролцоонд түшиглэсэн халамж		

НМТ-нөхцөлт мөнгөн тэтгэмж

	Нийгмийн халамжийн сан			Амьжиргааг дэмжих сан		
	Хуваарилгасан санхүүжилт	Нийгмийн халамжийн үйлчилгээнд зарцуулсан санхүүжилт	Олголтын хувь	Хуваарилгасан санхүүжилт	Нийгмийн халамжийн үйлчилгээнд зарцуулсан санхүүжилт	Олголтын хувь
Сумаар- /мянган-₮/						
Алтанбулаг	12 820.0	12 820.0	100.0%	23 650.0	23 650.0	100.00%
Аргалант	1 480.0	1 480.0	100.0%	10 950.0	10 950.0	100.00%
Архуст	5 400.0	5 400.0	100.0%	9 700.0	9 700.0	100.00%
Батсүмбэр	11 660.0	11 660.0	100.0%	34 200.0	34 200.0	100.00%
Баян	6 800.0	6 800.0	100.0%	12 950.0	12 950.0	100.00%
Баяндэлгэр	4 380.0	4 380.0	100.0%	11 750.0	11 750.0	100.00%
Баянжаргалан	4 740.0	4 740.0	100.0%	13 800.0	13 800.0	100.00%
Баян-Өнжүүл	4 520.0	4 520.0	100.0%	15 250.0	15 250.0	100.00%
Баянхангай	4 900.0	4 900.0	100.0%	10 150.0	10 150.0	100.00%
Баянцагаан	8 120.0	8 120.0	100.0%	23 800.0	23 800.0	100.00%
Баянцогт	3 500.0	3 500.0	100.0%	14 950.0	14 950.0	100.00%
Баянчандмань	8 700.0	8 700.0	100.0%	25 750.0	25 750.0	100.00%
Борнуур	8 360.0	8 360.0	100.0%	39 950.0	39 950.0	100.00%
Бүрэн	7 400.0	7 400.0	100.0%	2 850.0	2 850.0	100.00%
Дэлгэрхаан	9 580.0	9 580.0	100.0%	17 300.0	17 300.0	100.00%
Жаргалант	12 940.0	12 940.0	100.0%	34 700.0	34 700.0	100.00%
Заамар	11 080.0	11 080.0	100.0%	25 700.0	25 700.0	100.00%
Лүн	4 900.0	4 900.0	100.0%	29 600.0	29 600.0	100.00%
Мөнгөнморьт	5 200.0	5 200.0	100.0%	15 050.0	15 050.0	100.00%
Өндөрширээт	3 600.0	3 600.0	100.0%	12 250.0	12 250.0	100.00%
Сүмбэр	5 300.0	5 300.0	100.0%	13 150.0	13 150.0	100.00%
Сэргэлэн	5 300.0	5 300.0	100.0%	14 800.0	14 800.0	100.00%
Угтаал	7 800.0	7 800.0	100.0%	21 150.0	21 150.0	100.00%
Цээл	6 280.0	6 280.0	100.0%	18 300.0	18 300.0	100.00%
Эрдэнэ	9 000.0	9 000.0	100.0%	26 200.0	26 200.0	100.00%
Эрдэнэсант	7 460.0	7 460.0	100.0%	29 100.0	29 100.0	100.00%
Зуунмод	44 000.0	44 000.0	100.0%	111 000.0	111 000.0	100.00%
НХҮТөв	19 329.0	19 329.0	100.0%	25 625.0	25 625.0	100.00%
2007 он	244 549.0	244 549.0	100.0%	643 625.0	643 625.0	100.00%
Төвийн бүс	74 760.0	74 760.0	100.0%	188 500.0	188 500.0	100.00%
Зүүн бүс	35 520.0	35 520.0	100.0%	89 450.0	89 450.0	100.00%
Баруун бүс	63 000.0	63 000.0	100.0%	166 400.0	166 400.0	100.00%
Хойд бүс	51 940.0	51 940.0	100.0%	173 650.0	173 650.0	100.00%



Ү н э , т а р и ф

а.Аймгийн төвд 2007 оны 03 сард бараа үйлчилгээний үнэ тариф 2005 оны 12 сарын 31-ныхтай харьцуулахад **4.01%**, 2006 оны 03 сарынхаас **3.81 %**-иар тус тус өслөө. Харин 2007 оны 03 сард бараа үйлчилгээний үнэ **0.11** хувиар буурлаа.

Хэрэглээний бараа, үйлчилгээний үнэ,тарифын индекс бүлгийн дүнгээр
Consumer price index of certain goods and services : by groups

хугацаа Periods	Хүнсний бараа, ундаа,ус Food and non-alcoholic beverages	согтуу- руулах ундаа,архи Alcoholic beverages tobacco	хувцас, бөс бараа, гутал Clothing footwear and cloth	Орон сууц, ус, цахилгаан түлш Housing,water electricity and fuels	Гэр ахуйн тавилга Гэр ахуйн бараа Furnishings,house- hold edquipment and routine maintenance of the house	Эм тариа эмнэлэгийн үйлчилгээ Health,medical care and services	хувь percentage	
							Тээвэр Transport	
<i>Өмнөх сартай харьцуулснаар</i>							<i>Previous month=100</i>	
2006	I	100.13	100.45	99.64	94.86	99.51	99.52	100.00
	II	102.21	100.00	100.00	99.39	99.91	100.00	97.64
	III	101.12	104.77	96.62	103.37	101.68	100.00	100.00
2007	XII	101.97	97.91	102.93	100.00	96.68	100.00	98.30
	I	102.67	100.00	96.54	100.00	99.81	114.10	98.40
	II	103.98	97.73	100.47	97.80	99.98	100.78	98.15
2006	III	98.53	104.78	100.88	97.41	100.17	101.83	100.05
	<i>Өмнөх жилийн эцэстэй харьцуулснаар</i>							<i>Since beginning of the year</i>
	I	100.13	100.45	99.64	94.86	99.51	99.52	100.00
2006	II	102.34	100.45	99.64	94.28	99.42	99.52	97.64
	III	103.49	105.24	96.27	97.00	101.09	99.52	97.64
	XII	102.60	105.58	93.22	103.27	101.89	103.18	111.84
2007	I	105.33	105.58	90.00	103.27	101.70	117.73	110.06
	II	109.52	103.19	90.42	101.00	104.52	118.65	108.02
	III	107.92	108.12	91.22	98.39	104.70	120.82	108.07

хугацаа Periods	Холбооны хэрэгсэл, шуудангийн үйлчилгээ Communication	амралт, чөлөөт цаг, соёлын бараа үйлчил- гээ Recreation and culture	Боловсролын үйлчилгээ Education	Зочид буудал зоогийн газар дотуур байр Restaurants and hotels	Бусад бараа үйлчилгээ Miscellaneous goods & services	Ерөнхий индекс	
						Overall index	
<i>Өмнөх сартай харьцуулснаар</i>						<i>Previous month=100</i>	
2006	I	100.00	97.88	100.00	100.00	100.36	99.70
	II	100.00	96.90	100.00	100.00	102.16	100.25
	III	100.00	100.00	100.00	100.00	100.00	100.25
2007	XII	97.88	100.00	100.00	100.00	102.67	100.55
	I	102.16	100.00	100.00	100.00	97.40	100.28
	II	100.00	100.00	100.00	100.00	100.70	100.82
2006	III	100.00	100.00	100.00	100.00	100.66	99.89
	<i>Өмнөх жилийн эцэстэй харьцуулснаар</i>						<i>Since beginning of the year</i>
	I	100.00	97.88	100.00	100.00	100.36	99.70
2006	II	100.00	94.85	100.00	100.00	102.53	99.95
	III	100.00	94.85	100.00	100.00	102.53	100.20
	XII	102.21	94.44	100.00	100.00	111.06	102.88
2007	I	104.43	94.44	100.00	100.00	108.17	103.28
	II	104.43	94.44	100.00	100.00	108.93	104.13
	III	104.43	94.44	100.00	100.00	109.65	104.01

Энэ сард хүнсний болон өргөн хэрэгцээт зарим гол нэр төрлийн бараа, бүтээгдэхүүн Алтан тарианы дээд гурил, задгай гоймон, ургамлын тос, алим, төмс, лууван, байцаа, элсэн чихэр, хатуу болон зөөлөн чихэр, хайнз майонез, угаалгын нунтаг, буриад гутал, хүүхдийн пүүз, нүүрс, цайны халуун сав зэрэг 17 нэрийн бараа бүтээгдэхүүний үнэ 2.0-14.29 хувиар буурсан нь ерөнхий индекс 0.11 хувиар буурахад нөлөөлөв.

Энэ хугацаанд цөцгийн тос, шилтэй өргөст хэмх, алаг салат, 2 кг-ын гүрж ногоон цай, цагаан архи, алтан навч тамхи, дүнсэн тамхи, дээлийн даавуу, эрээн даавуу, торго, аспирин, хлорфенамин, унадаг дугуй, хагас автомат угаалгын машин, нимгэн төмрөөр хийсэн зуух, үсний шампунь зэрэг 16 нэрийн хүнсний болон бараа, бүтээгдэхүүний үнэ өсч, 161 нэрийн бараа, үйлчилгээний үнэ хэвийн байв.

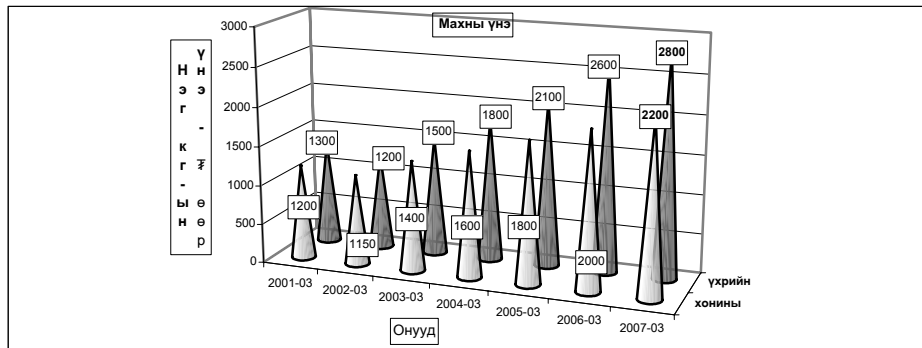

ХҮИ БАРАА БОЛОН ҮЙЛЧИЛГЭЭНИЙ БҮЛГЭЭР, 03-р сарын байдлаар
CPI by COMMODITY AND SERVICE GROUP, by august

		2007-III 2005-XII	2007-III 2007-II
ЕРӨНХИЙ ИНДЕКС	OVERALL INDEX	104.01	99.89
Хүнсний бараа	Foodstuffs	107.92	98.53
Хүнсний бус бараа	Non-Food goods	109.65	106.66
Хүн амд үзүүлсэн үйлчилгээ	Market services rendered to population	105.90	101.35

ХЭРЭГЛЭЭНИЙ ҮНИЙН ИНДЕКС, бүлэг, дэд бүлгээр
CONSUMER PRICE INDICES by group and subgroups

Бүлэг, дэд бүлэг	Group and subgroup	2007-III 2005-XII	2007-III 2007-II
ХҮНСНИЙ БАРАА, УНДАА, УС	FOOD AND NON-ALCOHOLIC BEVERAGES	107.92	98.53
Хүнсний бараа	Foodstuffs	107.91	98.43
Талх, гурил, будаа	Bread, flour and cereals	103.54	99.80
Мах, махан бүтээгдэхүүн	Meat and maet products	118.68	100.00
Сүү, сүүн бүтээгдэхүүн, өндөг	Milk, dairy products, and eggs	108.49	100.00
Төрөл бүрийн өөх, тос	Oils and fats	102.82	96.38
Жимс, жимсгэнэ	Fruit	87.75	91.50
Төмс, хүнсний ногоо	Potato and vegetables	110.19	94.84
Саахар, жимсний чанамал, чихэр, шоколад	Sugar, jam, candy and chocolate	99.35	92.14
Согтууруулах бус ундаа	Non-alcoholic beverages	119.78	99.46
СОГТУУРУУЛАХ УНДАА, ТАМХИ	ALCOHOLIC BEVERAGES, TOBACCO	108.12	104.78
Согтууруулах ундаа	Alcoholic beverages	107.14	103.21
Тамхи	Tobacco	110.61	108.86
ХУВЦАС, БӨС БАРАА, ГУТАЛ	CLOTHING, FOOTWEAR AND CLOTH	91.22	100.88
Хувцас, бөс бараа	Clothing, cloth	99.73	101.45
Гутал	Footwear	77.93	99.75
ОРОН СУУЦ, УС, ЦАХИЛГААН, ХИЙН БОЛОН БУСАД ТҮЛШ	FUELS	98.39	97.41
Орон сууцны засварын үйлчилгээ	Maintenance and repair of the dwelling	99.41	100.00
Усан хаггамж, бусад үйлчилгээ	Water supply and miscellaneous services	95.21	100.00
Цахилгаан, хийн болон бусад түлш	Electricity, gas and other fuels	98.69	96.63
ГЭР АХУЙН ТАВИЛГА, ГЭР АХУЙН БАРАА	FURNISHINGS, HOUSEHOLD EQUIPMENT AND TOOLS	104.70	100.17
Тавилга, хэрэгсэл, хивс, дэвсгэр	Furniture, carpets and other floor coverings	104.97	100.00
Оёмол, нэхмэл эдлэл	Household textiles	103.94	100.00
Цахилгаан бараа	Household appliances	107.48	101.47
Шилэн эдлэл, сав суулга	Glassware, Tableware and household utensils	98.40	97.65
Багаж хэрэгсэл	Tools and edupment	112.71	105.98
Цэвэрлэгээний болон бусад жижиг бараа	Household maintenance	102.62	98.70
ЭМ, ТАРИА, ЭМНЭЛГИЙН ҮЙЛЧИЛГЭЭ	HEALTH	120.82	101.83
Эм тариа, эмнэлгийн хэрэгсэл	Medical product, appliances and edupment	127.14	106.47
Амбулаторийн үйлчилгээ	Out-patient services	100.00	100.00
Эмнэлэгт хэвтэж эмчлүүлэх үйлчилгээ	Hospital services	120.00	100.00
ТЭЭВЭР	TRANSPORT	108.07	100.05
Тээврийн хэрэгсэлийн худалдан авалт	Purchase of vehicles	127.49	100.15
Хувийн тээврийн хэрэгсэлийн засвар, үйлчилгээ	Operation of personal transport edupment	98.58	100.00
Тээврийн үйлчилгээ	Transport services	127.09	100.00
ХОЛБООНЫ ХЭРЭГСЭЛ, ШУУДАНГИЙН ҮЙЛЧИЛГЭЭ	COMMUNICATION	104.43	100.00
АМРАЛТ, ЧӨЛӨӨТ ЦАГ, СОЁЛЫН БАРАА, ҮЙЛЧИЛГЭЭ	RECREATION AND CULTURE	94.44	100.00
	Audio, visual, photographic and information processing edupment	97.57	100.00
Дуу, дүрс гэрэл зураг, бусад тоног төхөөрөмж	Recreational and cultural services	101.13	100.00
Чөлөөт цаг соёлын үйлчилгээ	Newspapers, books and stationery	88.79	100.00
Ном, сонин бичгийн хэрэгсэл	EDUCATION	100.00	100.00
БОЛОВСРОЛЫН ҮЙЛЧИЛГЭЭ	HOTELS, AND RESTAURANTS	100.00	100.00
ЗОЧИД БУУДАЛ, НИЙТИЙН ХООЛ, ДОТУУР БАЙРНЫ ҮЙЛЧИЛГЭЭ	Catering service	100.00	100.00
Нийтийн хоолны үйлчилгээ	Hotels, accommodation service	100.00	100.00
Зочид буудал, дотуур байрны үйлчилгээ	MISCELLANEOUS GOODS AND SERVICES	109.65	100.66
БУСАД БАРАА, ҮЙЛЧИЛГЭЭ	Personal care	105.90	101.35
Хувь хүнд хандсан үйлчилгээ	Personal effects	158.19	100.00
Хувь хүний эд зүйл, хэрэглэл	Financial services	100.00	100.00
Хувь хүний эд зүйл, хэрэглэл			
Санхүүгийн үйлчилгээ			

Барга, үйлчилгээний нэр төрөл, хэмжих нэгж	2007-03/7 2005-12	2007-03/7 2007-02
Гурил, дээд зэрэг Алтан тариа Х.К., задгай	102.10	98.00
Гурил, 1-р зэрэг Улаанбаатар, задгай	105.26	100.00
Гурил, 2-р зэрэг Улаанбаатар, задгай	100.00	100.00
Гоямон, гадаад Махур 1кг	100.00	97.50
Гоямон, дотоод Алтан тариа Х.К., Туузан	100.00	100.00
Талх, Хүнс Ар Х.К-ны, ш	100.00	100.00
Гурилан бооо, 0.5кг Хүнс ар хк,	100.00	100.00
Жигэмэгт Вөгөж Х.К., 100 гр чайн	90.91	100.00
Цагаан будаа, задгай, кг	101.82	100.00
Шар будаа, задгай, кг	125.00	100.00
Хонины мах, кг	122.22	100.00
Ухрийн мах, кг	116.67	100.00
Адууны мах, кг	128.57	100.00
Имааны мах	100.00	100.00
Дотор мах, цуудай, цусгүй	100.00	100.00
Хиэм, чанасан, 1кг	104.55	100.00
Суу, задгай, литр	100.00	100.00
Сүү, савласан, 1л Өзлүн	112.50	100.00
Тараг, задгай	107.14	100.00
Хорхой харуул, задгай, чихэртэй, кг	100.00	100.00
Айраг, 1литр	120.00	100.00
Хуурай сүү, кг, 0 рос, 25% -н тослогтой	125.00	100.00
Видэг	100.00	100.00
Ургамлын тос, 1 литр	103.80	93.10
Өвхөн тос, кг	100.00	100.00
Шар тос, кг	106.06	100.00
Масло, задгай, 1 кг	100.00	100.00
Алим, шар, кг	87.50	87.50
Мандарин, кг	104.55	100.00
Узэм, Хятад, кг	80.00	100.00
Пемс	87.50	87.50
Лууван, кг	72.70	100.00
Манжин, кг	81.82	100.00
Вайцаа, кг	66.70	8.00
Сонгино, кг	171.43	100.00
Өргөст хэмх, шилтэй, дарсан	133.30	100.09
Алаг салаа, шилтэй "Urbalek", 630 гр	115.40	115.38
Өлсөн чихэр, кг	98.70	97.06
Хатуу чихэр, 1 кг	100.00	95.24
Зөөлөн чихэр, "Мишка", кг	100.00	97.22
Шоколад, "Арген 010"	109.09	100.00
Жимсний чанамаал, "VIDAN", цэвэр жин 380 гр	73.08	100.00
Даас, цагаан, 1 кг, йоджуулсан	100.00	100.00
Майонез	100.00	97.22
Кетчуп, халуун ногоотой, Польш, 250 гр	100.00	100.00
Ногоон чай, Гурж, 2 кг	104.00	104.00
Вайхуу цай, Диптон, 20 ширхэгтэй	108.33	100.00
Ундаа, Витамит, алимын, 1.5 л	100.00	100.00
Ундаа, "Бидний ундаа", 1.0 л, MCS Coca Cola	124.44	100.00
Цагаан архи, 0.5л, Хараа	107.14	103.45

Барга, үйлчилгээний нэр төрөл, хэмжих нэгж	2007-03/7 2005-12	2007-03/7 2007-02
Гурийд тугал, 0-9 насны хүүхдийн	93.33	93.33
Аүүхдийн лүүз, Аятад, 10-14 насны хүүхдийн	100.00	94.12
цагаан тосон оудаг, Аятад, оаишинтай	91.67	100.00
цемент, Аятад, 1уут	91.67	100.00
цонхны шил, 1м ²	100.00	100.00
Алдаас, 40 мм, кг	138.60	100.00
Гэрийн мид	100.00	100.00
Орон сууцанд засвар хийлгэх хөлс, 2 өрөө байр	100.00	100.00
цэвэр усны үнэ, сард, орон сууцны айлд, 1 хүний	90.00	100.00
цэвэр ус, гэр хороолол, 1 л	100.00	100.00
Аог хаягдал, орон сууцны нэг өрхийн, сард	100.00	100.00
Аог хаягдал, сард, гэр хорооллын 1 өрхийн	160.00	100.00
Бөхир усны үнэ, сард, 1 хүний	100.00	100.00
Засвар үйлчилгээний хөлс (УАЛ-с авах хөлс)	-	100.00
Алдаат, 1м	80.73	100.00
Орон сууцны цахилгаан, 1 квт	98.00	100.00
1эр хорооллын цахилгаан, 1 квт	100.00	100.00
Гушгийн мид, шуудиндвар	107.10	85.71
пүүрс, 1 тонн	95.00	100.00
Алдуун ус, сард, 1 хүний	112.50	100.00
модон ор, хээтэй	100.00	100.00
модон авдар, хээтэй	109.09	100.00
диван, гэр хициин	116.75	100.00
ливс, 2хэм хэмжээтэй, энгийн, эрдэнэт хивс	80.00	100.00
шалны хулдаас, Аятад	100.00	100.00
Орны бүтээлэг	100.00	100.00
Аөвөнтэй хөнжил, 1 хүний	100.00	100.00
Ор, хөнжлийн дивауу	109.09	100.00
Гэр нуурийн алчуур, 30 өсөм	80.00	100.00
Аөргөгч, Аятад	100.00	100.00
угаалгын машин, хагас автомат, Аятад	137.50	104.76
цахилгаан индүү, Аятад	94.44	100.00
данх, никель, 3л	81.25	100.00
цаины халуун сав, 2 л	107.10	93.75
шаазан аяга, Аятад	100.00	100.00
1 өмөр зуух, нимгэн темреер хийсэн, энгийн	122.20	110.00
хуруу заи, 1.5в	100.00	100.00
Эдийн саван, 0к	100.00	100.00
угаалгын нунтаг, 0м0-уу	95.00	95.00
Аги, тавиу утасч шингэн	125.00	100.00
наа, монлаа, нэг боодол	122.22	100.00
шүдэнэ, толгой, 0 рос	100.00	100.00
Аспирин, 1уш	133.33	133.33
Ампицилин, 1уш	138.46	100.00
Витамин С, үрлэн, 5уш	116.38	100.00
Алорфенамен, монос	133.30	120.00
Ненициллин, тариагаар, 1 сая	100.00	100.00
Кальцихлорид, тариагаар, 10 ампул	166.67	100.00
Вини, дүлөөд	100.00	100.00

Төрөл, үйлчилгээний нэр төрөл, хэмжих нэгж	2007.03.21 2005.12	2007.03.21 2007.02
Шүдний эмчид үзүүлэх, цементэн пломба таахуулах	100.00	100.00
Эмнэлгийн ор хоногийн хөлс, өдрийн, даатгал ороогүй	120.00	100.00
Мотоцикл (машин) ИЖ Планета-5	127.78	100.00
Унадаг дугуй, Хятад	111.11	111.11
Автомашин дугуй	87.50	100.00
Бензин, А-80, 1 литр	91.14	100.00
Бензин, А-92, 1 литр	105.42	100.00
Дизелийн түдш, 1 литр	94.74	100.00
Машин дугуй нөхөх хөлс	100.00	100.00
УБ-дэвгийн төвийн ташвар замын хөлс, том хун, нэг талдаа, хуви	-	-
Автобусны билет, том хун	200.00	200.00
Хот дотор таксин хөлс, 1 км	114.29	100.00
УБ-дэвгийн төвийн таксин хөлс, нэг талдаа	111.11	100.00
УБ-дэвгийн төвийн онгоцны билет, том хун, нэг талдаа	-	-
Энгийн утаснаас энгийн утас руу ярих 1 минутын тариф	100.00	100.00
Мобиломны урьдчилсан төлбөрт үйлчилгээний цэнэглэгч карт, 60 хоногийн эрхтэй, 60 нэгж	109.68	100.00
Авигийн төв УБ руу 3 мин утсаар ярих хөлс	100.00	100.00
Өнгөт телевизор, 21"-ийн S H A R P	94.00	100.00
D V D тоглуулагч, Хятад	100.00	100.00
М агинтофон хөгжим, Хятад	100.00	100.00
Зургийн хальс, 200 мэдрэмжтэй, 36 кадртай, Коники, Фужи	100.00	100.00
Бичлэггүй CD	100.00	100.00
Зургийн сармын хураамж	100.00	100.00
Кабелийн телевизийн сармын хураамж:	100.00	100.00
Зургийн хальс угсаалгах хөлс, 10x15см, Фужи Фильм, Коники	107.14	100.00
Бильярд тоглох хөлс, клубт	100.00	100.00
Сурах бичиг, 5-р ангийн, Математик	100.00	100.00
Сурагчийн дээтэр, дөрвөлжин шугамтай, 12 хуудаастай	83.33	100.00
Орон нутгийн сонин уяврын захидал	70.31	100.00
Ил захидал	100.00	100.00
Тосон бал	100.00	100.00
Улсын ик, дээд сургуулийн жилийн сургалтын төлбөр	100.00	100.00
Зоогийн газрын хоолны уна	100.00	100.00
Цэцэрлэгийн хүүхдийн хоолны мөнгө, 1 өдрийн	100.00	100.00
Өөчид буудлын хөлс, энгийн, 1 хун, 1 хоног	100.00	100.00
Эрэгтэй үс засуулах хөлс	100.00	100.00
Эмэгтэй үс засуулах хөлс, энгийн тайралт	100.00	100.00
Нийтийн халуун усны хөлс, том хун	100.00	100.00
Эмэгтэй хүний нүүрний эмгэсэг	100.00	100.00
Гарчуурын саван	105.88	100.00
Үсний шампунь, Clear	117.20	106.25
Шүдний оо, Lucky mint	100.00	100.00
Ариун чарийн цаас, боодол, орос	120.00	100.00
Мөнгөн алта, хэвтэй, дунд гарын	205.71	100.00
Банкны үйлчилгээний хөлс, мөнгөн гуйвуулгын шимтгэл, дансгүй	100.00	100.00

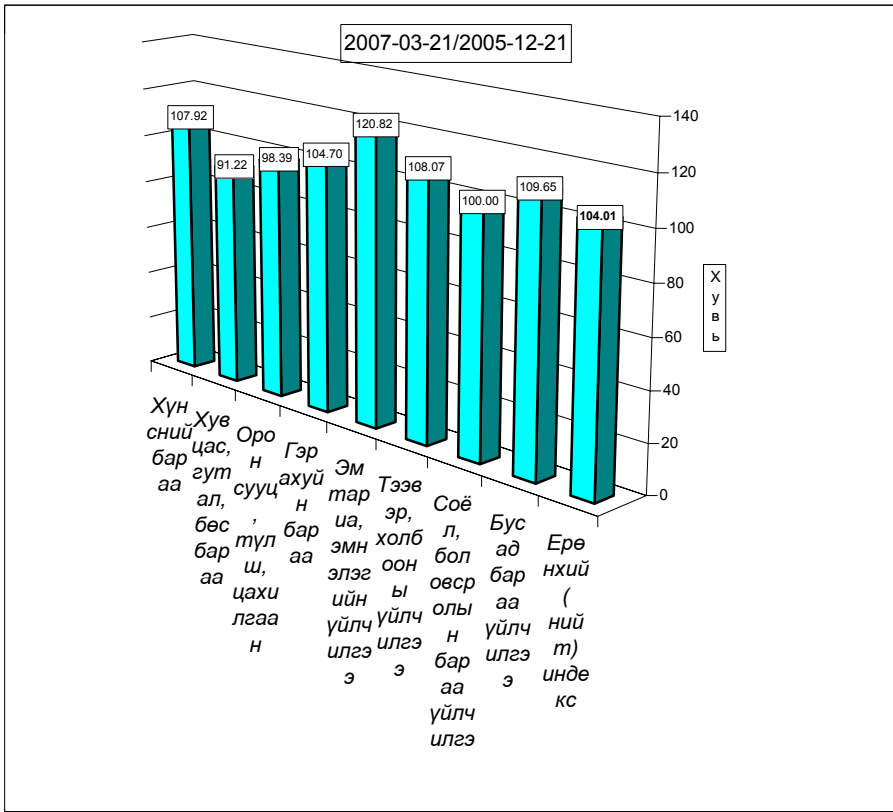

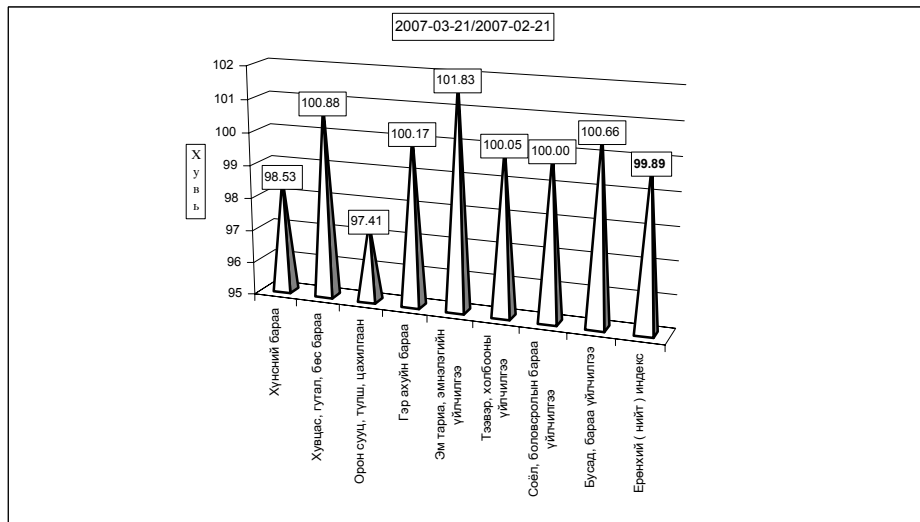
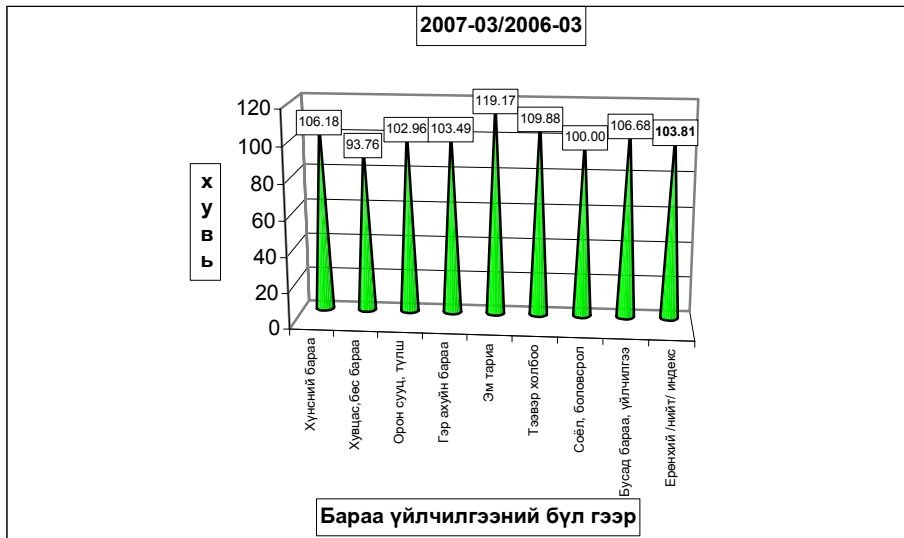

б. Хөдөөд 2007 оны 03 сард бараа үйлчилгээний үнэ тариф 2005 оны 12 сартай харьцуулахад **6.80%**, 2006 оны 03 сарынхаас **2.33%**, 2007 оны 03 сард **0.33** хувиар тус тус өсөв.

Хэрэглээний бараа, үйлчилгээний үнийн индекс , 2007. III
Consumer price index of certain goods and services, 2007.III

БҮЛЭГ		GROUP	/хөдөөд/		(хувиар)
			2007-3/ 2005-12	2007-03/ 2006-03	2007-03/ 2007-02
Хүнсний бараа		Foodstuffs	108.46	103.36	100.87
Ү	Гурил, гурилан бүтээгдэхүүн	Flour and flour products	102.72	98.94	100.04
Ү	Мах, махан бүтээгдэхүүн	Meat and meat products	118.11	107.19	102.49
Н	Сүү, сүүн бүтээгдэхүүн	Milk and dairy products	105.73	99.55	99.86
Э	Саахар, чихэр, цай, жимс	Sudar, candy, tea, fruits	117.18	112.09	100.03
Э	Төмс, хүнсний ногоо	Potatoes and vegetables	114.84	105.29	99.90
С	Хүнсний бусад бараа	Other foodstuffs	103.25	100.78	100.37
	Архи, ундаа, тамхи	Alcohol and tobacco	106.10	105.67	103.38
Хувцас, гутал, бөс бараа		Clothing, footwear and cloth	104.63	100.30	99.46
Ү	Эрэгтэй хүний хувцас	Men`s clothing	124.29	114.24	99.78
Ү	Эмэгтэй хүний хувцас	Women`s clothing	118.82	99.78	99.72
Н	Хүүхдийн хувцас	Children`s clothing	104.95	102.46	100.42
ЭЭ	Бүх төрлийн гутал	Footwear	87.60	92.04	99.02
С	Хөвөн, бөс бараа	Cloth	126.54	118.18	100.23
Орон сууц, түлш, цахилгаан		Housing, heating, electricity	105.83	99.04	99.72
Гэр ахуйн бараа		Household goods	104.31	102.03	100.25
Эм тариа, эмнэлгийн үйлчилгээ		Medical care and services	111.57	102.27	100.17
Тээвэр, холбооны үйлчилгээ		Transport and communication	104.70	98.15	99.75
Соёл, боловсролын бараа үйлчилгээ		Cultural goods and recreation	107.14	105.51	99.78
Бусад бараа, үйлчилгээ		Other goods and services	99.03	100.05	99.98
Ерөнхий (нийт) индекс		Overall index	106.80	102.33	100.33

Тус аймгийн хэмжээгээр 2007 оны 03-р сард ХАА-н болон өргөн хэрэгцээт бараа, үйлчилгээний үнэ тариф ямар байгааг сумдаар үзүүлбэл.

ХАА-н бүтээгдэхүүний үнэ (₮-өөр)

Сумд	Sumd	дундаж үнэ, ₮ Average prices, tog											
		Үхрийн мах Beef, grade			Хонины мах Mutton, grade			Тэмс. /Potato/			Сонгино. /Onion/		
		2006.III	2007.II	2007.III	2006.III	2007.II	2007.III	2006.III	2007.II	2007.III	2006.III	2007.II	2007.III
АБ	АВ	1,900	2,400	2,600	1,900	1,600	2,600	250	500	500	450	600	600
АР	АР	2,100	2,000	2,000	2,100	2,000	2,000	400	400	400	500	450	450
АТ	АТ	1,800	2,200	2,200	1,800	2,000	2,000	350	300	300	500	600	600
БС	ВС	2,400	2,500	2,900	2,200	2,400	2,700	350	350	350	400	650	600
БА	ВА	2,400	2,400	2,800	2,300	2,200	2,600	500	350	350	550	550	550
БД	ВД	2,200	2,400	2,400	2,000	2,200	2,200	400	500	500	500	700	700
БЖ	ВЖ	2,000	1,800	2,000	1,800	1,400	1,400	300	350	350	500	700	700
БӨ	ВО	1,900	1,800	1,800	1,800	1,600	1,600	400	350	350	400	600	600
БХ	ВКН	2,000	2,000	2,000	1,500	1,600	2,000	350	400	400	500	500	500
БЦ	ВТС	2,100	2,100	2,100	1,900	1,900	1,900	450	350	350	500	550	550
БТ	ВТ	2,400	2,800	2,800	2,000	2,300	2,300	350	350	350	600	600	600
БЧ	ВСН	2,700	2,500	2,700	2,400	2,400	2,600	350	400	400	500	600	700
БН	ВН	2,500	2,500	2,900	2,200	2,300	2,300	500	250	450	500	1,000	600
БҮ	ВУ	1,500	3,000	3,000	1,500	2,800	2,800	400	400	400	350	350	350
ДХ	ДКН	2,200	1,700	1,700	2,000	1,500	1,500	600	350	350	500	700	700
ЖА	ЖА	2,300	2,300	2,400	2,200	2,200	2,300	400	300	320	550	400	400
ЗА	ЗА	2,300	2,400	2,400	2,000	2,000	2,000	350	300	300	600	500	500
ЛҮ	ЛУ	2,400	2,200	1,900	2,100	2,000	2,000	400	350	350	500	600	600
ММ	ММ	2,500	2,700	2,500	2,300	2,500	2,650	430	350	450	550	480	800
ӨШ	ОШ	1,900	1,800	2,000	1,400	1,600	1,500	350	350	350	500	600	600
СҮ	СУ	2,200	1,800	1,800	2,200	1,900	1,900	180	300	300	500	700	700
СЭ	СЕ	2,000	2,600	2,600	2,000	2,500	2,500	450	300	300	450	500	500
УГ	УГ	2,200	1,700	1,700	1,800	2,000	2,000	350	250	250	500	600	600
ЦЭ	ТСЕ	2,000	2,500	2,000	2,000	2,300	2,000	400	300	350	500	650	650
ЭР	ЕР	2,000	2,000	2,000	2,000	2,000	2,000	450	400	400	500	500	800
ЭС	ЕС	2,000	2,000	2,000	1,600	1,500	1,500	350	450	450	500	500	500
ЗМ	ЗМ	2,600	2,600	2,800	2,000	2,000	2,200	450	400	350	500	600	600
Айм	Aim	2,167	2,248	2,296	1,963	2,026	2,113	389	357	369	496	584	594

Сумд	Sumd	дундаж үнэ, ₮ Average prices, tog											
		Шингэн сүү /1 литр/ /Milk, Litre/			Ямааны ноолуур/1 кг/ Greazy cashmere/1 kg/			Тэмээний ноос. /1 кг/ Camel s wool / 1 kg/			Хонины ноос /1 кг/ Sheep wool /1 kg /		
		2006.III	2007.II	2007.III	2006.III	2007.II	2007.III	2006.III	2007.II	2007.III	2006.III	2007.II	2007.III
АБ	АВ	450	550	500	32,000	31,000	43,000				300	300	300
АР	АР	500	500	500	32,000	30,000	41,000	900	900	900	350	350	350
АТ	АТ	500	400	400	33,000	30,000	43,000				350	650	650
БС	ВС	300	400	400	27,000	28,000	35,000				300	350	350
БА	ВА	500	500	500	35,000	30,000	43,500	1,000	1,000	1,000	300	300	300
БД	ВД	500	500	500	32,000		42,500	1,600	1,000	1,000	500	500	500
БЖ	ВЖ	500	500	500	26,000	30,000	42,000	700	800	800	300	350	350
БӨ	ВО	500	400	400	27,000	28,000	40,000	900	900	900	300	250	250
БХ	ВКН	500	600	500	35,000	30,000	42,000				350	350	350
БЦ	ВТС	500	350	350	32,000	27,000	38,000	1,000	1,500	1,500	250	250	250
БТ	ВТ	400	400	400	31,000	28,000	42,000				150	180	180
БЧ	ВСН	400	450	450	31,000	30,000	42,000				250	250	250
БН	ВН	400	350	400	30,000	25,000	41,000	700	1,000	1,000	300	300	300
БҮ	ВУ	500	400	400	31,000	30,000	41,500	1,500	1,000	800	350	300	300
ДХ	ДКН	500	500	500	25,000	25,000	40,000	2,000	2,000	2,000	350	320	320
ЖА	ЖА	550	500	500	28,000	32,000	43,000				250	220	220
ЗА	ЗА	600	500	500	33,000	30,000	40,000	1,000			250	280	280
ЛҮ	ЛУ	500	600	600	35,000	29,000	41,000	3,000	2,500	2,500	250	300	300
ММ	ММ	400	350	300	40,000	22,000	40,000	2,000	1,000	1,000	200	200	200
ӨШ	ОШ	500	500	500	34,000	30,000	40,000	1,000	1,000	1,000	300	200	200
СҮ	СУ	400	400	400	32,000	25,000	40,000				250	250	250
СЭ	СЕ	500	400	400	35,000	22,000	42,000	800	800	800	300	200	200
УГ	УГ	400	400	400	35,000	30,000	42,000				300	300	300
ЦЭ	ТСЕ	400	400	400	25,000	25,000	40,000				350	350	350
ЭР	ЕР	450	500	500	35,000	30,000	42,000	1,000	1,000	1,000	150	300	300
ЭС	ЕС	500	500	500	32,000	25,000	40,000	1,000	1,000	1,000	300	300	300
ЗМ	ЗМ	600	600	600	33,000	30,000	30,000	1,500	1,500	1,500	300	300	300
Айм	Aim	472	461	456	31,704	28,154	40,635	1,271	1,181	1,169	293	304	304

Сумд	Sum	Average prices, tog											
		Адууны шир			Үхрийн шир /дунд зэрэг/			Хонины арьс / ноос, өлөнтэй/			Ямааны арьс/ ноолууртай/		
		Horse hide			Cattle hide			Sheep skin			Goat skin		
		2006.III	2007.II	2007.III	2006.III	2007.II	2007.III	2006.III	2007.II	2007.III	2006.III	2007.II	2007.III
АБ	АВ	12,000	30,000	26,000	18,000	25,000	20,000	1,000	3,500	3,000	6,000	15,000	14,000
АР	АР	20,000	28,000	28,000	20,000	30,000	26,000	1,500	3,500	3,000	12,000	15,000	12,000
АТ	АТ	20,000	30,000	25,000	15,000	35,000	20,000	3,000	3,500	3,500	10,000	15,000	15,000
БС	BS	17,000	24,000	20,000	12,000	22,000	12,000	1,500	3,000	2,500	9,000	11,000	8,000
БА	ВА	22,000	15,000	15,000	15,000	18,000	18,000	1,500	3,500	3,500	5,000	14,000	14,000
БД	ВД	20,000	27,000	18,000	26,000	25,000	20,000	2,000	2,000	4,500	11,000	12,600	15,000
БЖ	ВЖ	20,000	25,000	25,000	15,000	20,000	20,000	2,000	3,000	3,000	12,000	12,000	12,000
БӨ	ВО	20,000	29,000	27,000	15,000	25,000	26,000	1,500	3,700	3,500	8,000	14,000	12,000
БХ	ВКН	26,000	27,000	27,000	16,000	27,000	20,000	1,000	4,500	2,500	12,000	14,000	12,000
БЦ	ВТС	15,000	18,000	18,000	17,000	23,000	23,000	2,500	4,500	1,600	13,000	10,500	12,000
БТ	ВТ	12,000	18,000	20,000	15,000	22,000	22,000	1,500	3,500	3,500	10,000	10,000	6,000
БЧ	ВСН	22,000	19,000	25,000	28,000	17,000	22,000	2,500	3,500	2,500	6,000	13,000	9,500
БН	ВН	15,000	15,000	20,000	18,000	15,000	18,000	1,800	4,000	3,500	7,000	10,000	9,000
БҮ	ВУ	21,000	20,000	28,000	16,000	10,000	18,000	1,000	4,000	3,500	11,000	13,000	14,000
ДХ	ДКН	20,000	20,000	20,000	18,000	15,000	15,000	1,500	2,800	3,000	14,000	13,000	10,000
ЖА	ЖА	25,000	20,000	25,000	28,000	25,000	33,000	1,000	3,000	2,800	15,000	10,000	12,000
ЗА	ЗА	18,000	25,000	20,000	15,000	20,000	20,000	1,000	2,800	2,800	4,000	9,000	10,000
ЛҮ	ЛУ	22,000	29,000	29,000	18,000	18,000	20,000	2,500	4,000	4,000	13,000	14,000	14,000
ММ	ММ	15,000	15,000	15,000	18,000	30,000	18,000	3,000	4,500	4,000	2,000	12,000	12,000
ӨШ	ОШ	23,000	25,000	25,000	15,000	15,000	20,000	1,500	2,000	2,500	11,000	10,000	10,000
СҮ	СУ	20,000	22,000	22,000	18,000	18,000	18,000	1,000	2,500	2,500	12,000	8,000	8,000
СЭ	СЕ	20,000	25,000	25,000	21,000	26,000	26,000	1,500	4,000	4,000	10,000	11,000	11,000
УГ	УГ	18,000	21,000	25,000	14,000	20,000	18,000	2,000	3,500	4,500	10,000	10,000	10,500
ЦЭ	ТСЕ	22,000	20,000	20,000	15,000	15,000	15,000	1,000	2,500	2,500	8,000	11,000	11,000
ЭР	ЕР	20,000	23,000	25,000	20,000	27,000	27,000	1,500	3,000	3,000	5,000	13,000	9,000
ЭС	ЕС	20,000	26,000	25,000	18,000	18,000	10,000	3,000	3,500	2,000	12,000	10,000	8,000
ЗМ	ЗМ	20,000	23,000	25,000	23,000	32,000	22,000	1,500	4,000	3,500	14,000	12,000	14,000
Айм		19,444	22,926	23,074	18,037	21,963	20,259	1,715	3,400	3,137	9,537	11,930	11,259

Өргөн хэрэгцээт бараа үйлчилгээний үнэ

Сумд		1-р гурил Flour, grade 1, 1 кг	2-р гурил Flour, grade 2, 1 кг	Цагаан будгаа Rice 1 кг	Шар будгаа Millet 1 кг	Элсэн чихэр Sugar 1 кг	Ундны ус Monthly water 1 liter	Цахил- гааны Electricity 1 kw
АБ	АВ	500	490	600	380	900	0.80	56.00
АР	АР	440	400	660	400	1100	1.00	54.00
АТ	АТ	500	480	600	500	1000	0.90	56.00
БС	ВС	400	380	600	450	1000	0.50	57.00
БА	ВА	450	400	600	450	950	1.00	56.00
БД	ВД	500	450	630	600	900	0.70	56.00
БЖ	ВЖ	500	450	500	600	1000	0.50	56.00
БӨ	ВО	500	440	650	500	900	1.00	59.00
БХ	ВКН	500	450	600	550	1100	1.00	56.00
БЦ	ВТС	550	440	600	450	1200	1.00	56.00
БТ	ВТ	550	500	650	450	1100	1.00	59.00
БЧ	ВСН	460	380	650	600	900	1.00	59.00
БН	ВН	500	400	700	550	1000	1.00	54.00
БҮ	ВУ	400	350	600	500	1100	0.50	56.00
ДХ	ДКН	520	480	700	700	1000	1.00	58.65
ЖА	ЖА	450	400	600	400	900	1.00	56.12
ЗА	ЗА	510	480	750	500	900	1.00	58.05
ЛҮ	ЛУ	450	380	600	550	800	0.50	57.00
ММ	ММ	400	380	650	550	850	0.00	57.00
ӨШ	ОШ	440	380	650	600	1000	0.80	56.00
СҮ	СУ	450	400	700	550	900	1.00	51.00
СЭ	СЕ	450	400	650	500	950	1.30	58.65
УГ	УГ	460	450	650	600	1000	0.50	58.00
ЦЭ	ТСЕ	500	450	650	600	1100	2.00	56.00
ЭР	ЕР	500	400	600	450	1000	1.50	57.00
ЭС	ЕС	500	380	650	500	1000	1.50	54.00
ЗМ	ЗМ	400	320	560	500	740	1.25	49.00



А Ж И Л Г Ü Й Ч Ü Ü Д

Сумдын хөдөлмөр зохицуулалтын албанд **бүртгэлтэй байгаа ажилгүйчүүдийн тоо** 2007 оны эхний 3 сард **653** болж, 2006 оны жилийн эцсээс **118 хүнээр буурлаа.**

Ажилгүйчүүдийн **60.18** хувь буюу **393** нь эмэгтэйчүүд, **9.34** хувь нь урьд нь **ажил эрхлэж байсан**, **85.1** хувь нь **анх удаа ажил эрж байгаа** хүмүүс юм.

Оны эхний 3 сард **194** хүн ажилд орсны **30.41** хувь нь төрийн болон төсөвт байгууллагад, **12.86** хувь нь нөхөрлөл, компанид, **26.28** хувь нь бусад байгууллагад ажил эрхлэх болжээ.

Ажил эрхлэх болсон хүмүүсийн **53.09** хувь буюу **103** нь эмэгтэйчүүд байна.

Оны эхнээс бүртгүүлсэн нийт ажилгүйчүүд **225** байгаагийн **1.33** нь байгууллага нь татан буугдсан, **98.67** хувь нь бусад шалтгаантай байна.

Ажилгүйчүүдийг боловсролын байдлаар нь авч үзбэл **13.9%** нь дээд, **8.88%** нь тусгай дунд, **7.96%** нь мэргэжлийн анхан шатны, **30.47%** нь бүрэн дунд, **35.06%** нь бүрэн бус дунд, **3.67** % нь бага буюу боловсролгүй хүмүүс эзлэв.

Хөдөлмөрийн насны **10000** хүнд дунджаар **116** ажилгүйчүүд ногдож байгаагийн дотор **Зуунмод, Баянхангай, Архуст, Дэлгэрхаан, Эрдэнэ, Сүмбэр, Баянжаргалан, Баяндэлгэр** сумдад харьцангуй их (**126-351** хүн) гарлаа.

2007 он гарсаар шинэ ажлын байрны **1440** захиалга ирсэнээс **19** суманд ХАА, Зочид буудал зоогийн газар, Төрийн удирдлага, Бөөний жижиглэн худалдаа, Санхүүгийн байгууллага, Тээвэр холбоо, Олон нийт бие хүнд үзүүлэх үйлчилгээ, Боловсролын салбарт **131** хүн ажлын байраар хангагдаж, нийтийг хамарсан түр ажлын байр гарсангүй.

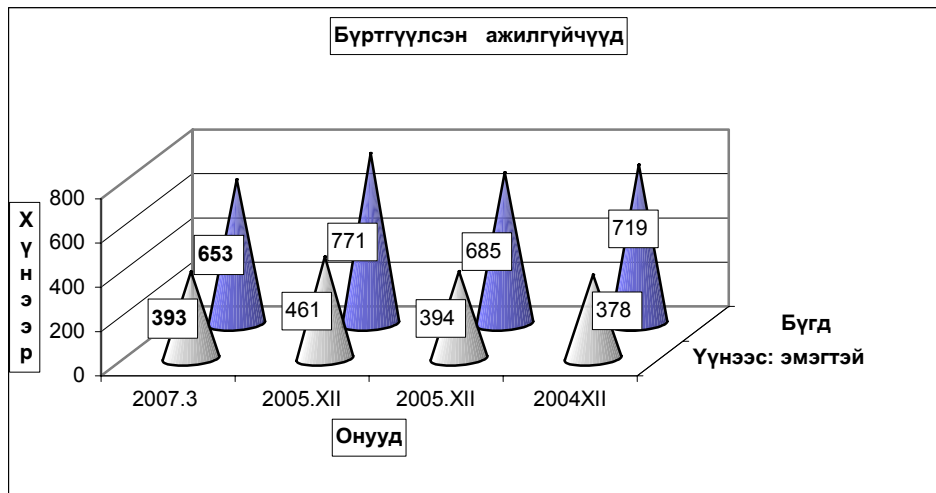

Бүртгүүлсэн Ажилгүйчүүдийн тоо, тайлант хугацааны эцэст
Number of unemployed registered persons, at the end of period

	Ажилгүйчүүд Unemployment			Дүнд эзлэх хувь		ЭЗ-ийн идэвхтэй хүнд эзлэх хувь	
	2006	2006	2007	2006	2007	Оны эцэст	
	3-30	3-30	3-30	3-30	3-30	2006	2007
БҮГД TOTAL	821	685	653	100.0%	100.0%	1.71%	1.63%
үүнээс: а. урьд нь ажилтай байсан	285	114	97	16.6%	14.9%		
б. анх удаа ажил эрж байгаа	536	571	556	83.4%	85.1%		
Ажилгүйчүүд насны бүлгээр: Unemployment: by age group	821	685	653	100.0%	100.0%		
16 - 24 настай	157	140	113	20.4%	17.3%		
25 - 34 настай	277	222	222	32.4%	34.0%		
35 - 44 настай	271	218	191	31.8%	29.2%		
45 - 60 настай	116	105	127	15.3%	19.4%		
Бүгдээс-эмэгтэй Total by- female	439	404	393	59.0%	60.2%	1.90%	1.97%

Бүртгүүлсэн Ажилгүйчүүдийн тоо, Боловсролын түвшингээр
Number of unemployed registered persons, by educational level

	2004.XII	2005.XII	2006.XII	2007 он	
				II	III
Бүгд Total	719	685	771	704	653
үүнээс: Эмэгтэй of whom female	378	394	461	418	393
Дээд боловсролтой Higher education	71	64	97	93	91
Тусгай дүнд боловсролтой Specialized secondary education	47	54	64	59	58
Мэргэжлийн анхан шатны Skilled workers	53	45	61	58	52
Бүрэн дүнд Completed secondary school	184	229	230	212	199
Бүрэн бус дүнд Non-completed secondary school	313	260	289	254	229
Бага Completed primary school	42	29	25	23	20
Боловсролгүй Uneducated persons	9	4	5	5	4

Ажилгүйдлийн шалтгаан
UNEMPLOYED

	Оны эхний 3 сард In the first 3 months		Тухайн сард particular months	
	БҮГД TOTAL	үүнээс Эм of whom female	БҮГД TOTAL	үүнээс Эм of whom female
БҮГД TOTAL	225	124	155	84
Орон тооны цомхтголоор	11	10	11	10
Байгууллага татан буугдсан	3	3	1	1
Өөр газраас шилжиж ирсэн	2	1	1	1
Сургууль төгссөн	5	1		
Цэргээс халагдсан	1			
Мэргэжлийн ажил олдоогүй	1	1		
Бусад	202	108	142	72
Ажилгүй-н бүртгэлээс хасагдсан	26	10	12	6

Бүртгүүлсэн ажилгүйчүүдээс ажилд орсон хүн
Number of unemployed entered into work

	Оны эхний 3 сард In the first 3 months		Тайлант сард As months	
	БҮГД TOTAL	үүнээс Эм of whom female	БҮГД TOTAL	үүнээс Эм of whom female
БҮГД TOTAL	286	163	194	103
Улсын үйлдвэрийн газарт State enterprise				
Төрийн, төсөвт байгууллагад Government organization	90	55	59	30
Компани Company	112	75	84	57
Хоршоо Cooperative				
Бусад газарт Others	84	33	51	16

**Ажилгүйчүүдийн тоог сумдаар үзүүлбэл.
UNEMPLOYED , BY - SOMS.**

	Ажилгүйчүүд Unemployed				Дүнд эзлэх хувь Composition , %			
	2004 12-30	2005 12-30	2006 12-30	2007 03-30	2004 12-30	2005 12-30	2006 12-30	2007 03-30
Алтанбулаг	6	22	15	6	0.8%	3.2%	1.9%	0.9%
Аргалант	16	16	9	8	2.2%	2.3%	1.2%	1.2%
Архуст	42	13	27	21	5.8%	1.9%	3.5%	3.2%
Батсүмбэр	28	44	45	43	3.9%	6.4%	5.8%	6.6%
Баян	17	12	3	3	2.4%	1.8%	0.4%	0.5%
Баяндэлгэр	3	7	1	13	0.4%	1.0%	0.1%	2.0%
Баянжаргалан	5	1	22	19	0.7%	0.1%	2.9%	2.9%
Баян-Өнжүүл	10	6	6	6	1.4%	0.9%	0.8%	0.9%
Баянхангай	25	21	21	16	3.5%	3.1%	2.7%	2.5%
Баянцагаан	6	2	12	6	0.8%	0.3%	1.6%	0.9%
Баянцогт	24	14	17	5	3.3%	2.0%	2.2%	0.8%
Баянчандмань	23	18	19	11	3.2%	2.6%	2.5%	1.7%
Борнуур	40	25	30	22	5.6%	3.6%	3.9%	3.4%
Бүрэн	11	30	19	19	1.5%	4.4%	2.5%	2.9%
Дэлгэрхаан	16	26	19	15	2.2%	3.8%	2.5%	2.3%
Жаргалант	8	18	35	35	1.1%	2.6%	4.5%	5.4%
Заамар	20	34	16	13	2.8%	5.0%	2.1%	2.0%
Лүн	30	17	28	28	4.2%	2.5%	3.6%	4.3%
Мөнгөнморьт	1	7	8	8	0.1%	1.0%	1.0%	1.2%
Өндөрширээт	14	8	6	4	1.9%	1.2%	0.8%	0.6%
Сүмбэр	8	1	12	16	1.1%	0.1%	1.6%	2.5%
Сэргэлэн	14	13	13	9	1.9%	1.9%	1.7%	1.4%
Угтаал	26	31	21	17	3.6%	4.5%	2.7%	2.6%
Цээл	38	20	8	6	5.3%	2.9%	1.0%	0.9%
Эрдэнэ	44	43	27	75	6.1%	6.3%	3.5%	11.5%
Эрдэнэсант	23	7	38	32	3.2%	1.0%	4.9%	4.9%
Зуунмод	221	229	294	197	30.7%	33.4%	38.1%	30.2%
Аймгийн дүн	719	685	771	653	100.0%	100.0%	100.0%	100.0%

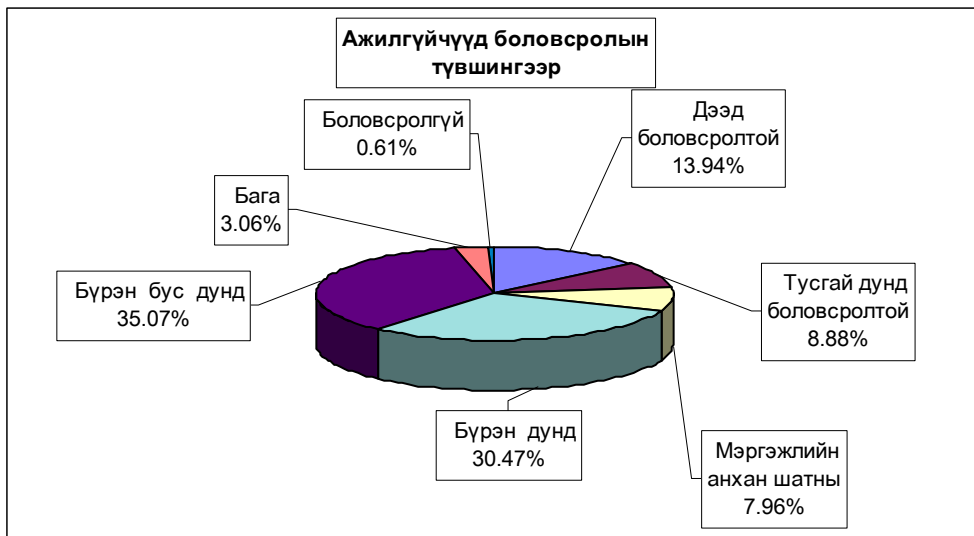

10000 ХҮН АМД НОГДОХ АЖИЛГҮЙЧҮҮДИЙГ СУМДААР ҮЗҮҮЛБЭЛ:
NUMBER OF UNEMPLOYED ENTERED INTO WORK, PERSONS PER 10000 POPULATION

	ЭЗ-ийн идэвхтэй хүнамд эзлэх хувь				Ажилд орсон хүн		Оны эхний хөдөлмөрийн насны 10000 хүнд ногдох ажилгүйчүүд			
	2004	2005	2006	2007	Оны эхнээс	Тайлант сард	2004	2005	2006	2007
	12-30	12-30	12-30	3-30			12-30	12-30	12-30	3-30
Алтанбулаг	1.0%	1.3%	0.9%	0.3%	3	3	87	117	76	30
Аргалант	2.2%	1.7%	9.0%	0.8%	8	4	179	137	75	65
Архуст	7.8%	1.6%	3.8%	3.2%	10	2	446	121	273	235
Батсүмбэр	1.5%	1.4%	1.3%	1.2%	19	8	117	112	118	109
Баян	3.6%	1.2%	0.3%	0.3%	10	5	288	99	24	23
Баяндэлгэр	0.3%	1.1%	0.2%	2.1%	3	3	23	87	13	174
Баянжаргалан	0.5%	0.1%	2.7%	2.2%	34	14	43	11	233	192
Баян-Өнжүүл	0.1%	0.4%	0.4%	0.4%			12	37	37	37
Баянхангай	3.9%	3.2%	2.8%	2.5%	7	2	277	230	217	163
Баянцагаан	0.4%	0.1%	0.9%	0.4%	6	6	39	13	78	40
Баянцогт	3.1%	1.4%	1.6%	0.4%	12	7	273	125	143	39
Баянчандмань	2.3%	1.8%	2.0%	1.0%	8	1	121	90	92	52
Борнуур	2.2%	1.1%	1.2%	0.8%	17	17	188	96	108	76
Бүрэн	0.3%	1.7%	1.1%	1.1%			31	159	100	99
Дэлгэрхаан	1.3%	2.4%	1.8%	1.5%	6	6	117	223	164	126
Жаргалант	0.5%	0.6%	1.2%	1.2%	8	8	35	50	96	95
Заамар	1.1%	1.5%	0.5%	0.5%	11	7	90	102	43	35
Лүн	2.4%	1.5%	2.3%	2.3%			153	104	173	173
Мөнгөнморьт	0.1%	0.9%	1.0%	1.0%	4	4	8	59	67	67
Өндөрширээт	1.8%	0.8%	0.6%	0.4%	6	6	154	68	51	33
Сүмбэр	1.1%	0.1%	1.6%	1.7%	2	1	90	9	125	139
Сэргэлэн	0.1%	1.5%	1.3%	0.9%	7	3	8	113	105	75
Угтаал	1.1%	2.8%	1.8%	1.4%	9	8	91	218	142	111
Цээл	3.4%	2.4%	1.0%	0.6%	14	14	213	125	52	39
Эрдэнэ	3.1%	2.7%	1.5%	4.4%	7	5	204	212	130	351
Эрдэнэсант	1.7%	0.4%	2.0%	1.7%	13	5	123	23	121	98
Зуунмод	3.2%	3.2%	3.4%	2.9%	62	55	243	242	313	209
Аймгийн дүн	1.71%	1.63%	1.7%	1.5%	286	194	143	126	139	116

ШИНЭЭР БИЙ БОЛСОН АЖЛЫН БАЙР

	Оны эхнээс	2007 он		Үүнээс аль салбарт	нийтийг хамарсан тур ажлын байр
		захивалга	гүйцэтгэл		
Алтанбулаг	2	25	2	Олон нийт бие хүнд үзүүлэх үйлчилгээ-1, Санхүүгийн байгууллага-1	
Аргалант	5	30	5		
Архуст	2	25		У-3,П-2	
Батсүмбэр	11	90	6	Тээвэр-2, ХАА-3, Төрийн удирдлага-1	
Баян				Санхүүгийн байгууллага-1, Төрийн удирдлага-4, Уул уурхай-1, Олон нийтийн үйлчилгээ-1	
Баяндэлгэр	7	30	7	Санхүүгийн байгууллага-2, ХАА-2, Уул уурхай-2	
Баянжаргалан	7	30	7		
Баян-Өнжүүл		30			
Баянхангай	3	30		Зочид буудал, зоогийн газар-1	
Баянцагаан	1	35	1	Санхүүгийн байгууллага-1	
Баянцогт	7	35	7	ХАА-б	
Баянчандмань		55			
Борнуур	11	60	11	Зочид буудал, зоогийн газар-11	
Бүрэн		35			
Дэлгэрхаан	8	30	8	Боловсрол-3, Төрийн удирдлага-2, ХАА-3	
Жаргалант	5	90	4	Тээвэр, холбоо-2, Бөөний, жижиглэн худалдаа-3	
Заамар	6	90	5	Олон нийтийн үйлчилгээ-4, Санхүүгийн байгууллага-1	
Лүн		30			
Мөнгөнморьт		30			
Өндөрширээт	2	30		Боловсрол-1	
Сүмбэр		30		Санхүүгийн байгууллага-1, Тээвэр, холбоо-1	
Сэргэлэн		30			
Угтаал	7	40	7	Санхүүгийн байгууллага-2, ХАА-4, Бөөний, жижиглэн худалдаа-1	
Цээл	12	40	12	ХАА-б, тээвэр, холбоо-3, зочид буудал, зоогийн газар-3	
Эрдэнэ	2	80	2	Олон нийтийн үйлчилгээ-2	
Эрдэнэсант	5	70	4	Санхүүгийн байгууллага-4	
Зуунмод	28	310	28	Боловсрол-5, Төрийн удирдлага-8, Барилга-2	
Аймгийн дүн	131	1440	116		

Т-Тээвэр, А-ХАА, ан агнуур, овъ аж ахуй, С-Уул уурхай олборлолт, В-Боловсруулах үйлдвэр, М-Боловсрол
 Е-Цахилгаан, хийн үйлдвэрлэл, усан хангамж, F-Барилга, G-Бөөний болон жижиглэн худалдаа, гэр ахуй
 Н-Зочид буудал зоогийн газар, I-Тээвэр, аж ахуй холбоо, О-Олон нийт бие хүнд үзүүлэх үйлчилгээ
 К-Ул хөдлөх хөрөнгө, түрээс бизнесийн үйл ажиллагаа, P-Санхүүгийн байгууллагын шууд бус үйлчилгээ
 L-Төрийн удирдлага ба батлан хамгаалах үйл ажиллагаа, албан журмын нийгмийн хамгаалал,
 И-Эрүүл мэнд нийтлэх, J-санхүүгийн зуучлал.



Төл бойжилт.

4 сарын 1-ний байдлаар оны эхний төллөх насны хээлтэгчийн 25.71 хувь 247.5 мянган хээлтэгч мал төллөж, 249.8 мянган төл гарсны 99.1 хувь 247.6 мянган төл бойжиж байгаа нь урьд оны мөн үеэс төллөсөн хээлтэгч 6.4 хувь 15.0 мянгаар; бойжиж буй төл 6.4 хувь 14.9 мянгаар; 1998-2006 онымөн үеүдийн дунджаас төллөсөн хээлтэгч 44.0 хувь 75.6 мянгаар,

бойжиж буй төл 50.7 хувь 83.3 мянгаар тус бүр нэмэгдлээ.

Оны эхний төллөх насны ингэний 4.52; гүүний 2.76; үнээний 9.10;

эм хонины 27.41; эм ямааны 29.49 хувь нь тус бүр төллөв

Төллөсөн эх мал, толгой - Number of breeding stock, heads

	Эхний 3 сард - as of first. 3 months										
	1998	1999	2000	2001	2002	2003	2004	2005	2006	дундаж 1998-2006	2007
Ингэ	36	41	49	6	12	13	33	48	44		28
Гүү	2905	784	1085	746	808	718	1014	1451	1000	1168	1596
Үнээ	5588	6364	4536	3507	1655	2348	2109	2493	4444	3672	4768
Эм хонь	164179	147532	135623	107181	86907	51160	81727	90676	130590	110619	133730
Эм ямаа	56249	49036	58527	40381	49885	31363	55198	70411	96492	56394	107459
Бүгд	228957	203757	199820	151821	139267	85602	140081	165079	232570	171884	247581
	(сумаар-by soums)										
Алтанбулаг	28226	9050	21210	15920	20745	22351	16930	15842	32550	20314	31660
Аргалант	4200	2357	8419	10270	3038	1439	10168	6228	11507	6403	11448
Архуст	2727	1554	1636	2510	1392	693	6535	547	5650	2583	2448
Батсүмбэр	11445	11495	6931	1368	1253	4389	3916	6420	8089	6145	2142
Баян	3465	9758	1288	172	535	697	1543	2256	1471	2354	4913
Баяндэлгэр	1437	2407	585		986	884	7830	1421	2071	1958	2602
Баянжаргалан	217	653	797	1638	610	2120	2796	272	937	1116	477
Баян-Өнжүүл	10771	11963	6873	8751	28217	3039	1070	12592	16355	11070	22138
Баянхангай	3667	4413	2018	6769	4366	2350	9804	9489	12114	6110	7471
Баянцагаан	6429	4811	6409		393	907	467	1400	2655	2608	13383
Баянцогт	8113	9725	11769	5588	2425	2400	2600	4817	1446	5431	6982
Баянчандмань	4306	2295	680	1464	508	445	786	843	2454	1531	3277
Борнуур	11246	8405	8246	12457	6469	4217	9267	5287	5914	7945	3599
Бүрэн	25895	11463	827	8006	1273	975	3036	14135	11944	8617	16961
Дэлгэрхаан	649	2535	2601	1581	245	235	1460	1358	2066	1414	1317
Жаргалант	6029	11463	13966	14424	10722	8101	5905	2438	5951	8778	11444
Заамар	10063	10649	10820	16714	9393	2540	2042	7690	9806	8857	8539
Лүн	17381	18259	23554	10650	11247	5071	11133	18638	26194	15792	16958
Мөнгөнморьт	1514	2478	989	819	399	1033	795	407	938	1041	959
Өндөрширээт	11648	10460	8699	5230	1929	3315	10025	9140	16794	8582	23309
Сүмбэр	4632	4487	1533	4298	562	817	1741	1390	1668	2348	4205
Сэргэлэн	2426	2973	7375	418	2588	199	783	2281	1845	2321	1627
Угтаал	16520	11272	17887	5110	4633	9277	16133	10578	12693	11567	5289
Цээл	8045	5284	8270	4434	2003	1920	1192	2993	2645	4087	6575
Эрдэнэ	4309	1106	2131	2693	357	3869	2213	4264	5162	2900	6341
Эрдэнэсант	21430	28461	22407	10152	22198	1976	9379	19939	29308	18361	30118
Зуунмод	2167	3981	1900	385	781	343	532	2414	2343	1650	1399
Бүгд	228957	203757	199820	151821	139267	85602	140081	165079	232570	171884	247581
Төвийн бүс	50019	32778	43767	25474	52724	26839	19782	34529	55748	37962	70207
Зүүн бүс	13669	17956	7426	7832	4279	9296	21712	9167	16229	11952	17740
Баруун бүс	115298	102796	97083	68646	57287	27659	64204	93960	123564	83389	116537
Хойд бүс	49971	50227	51544	49869	24977	21808	34383	27423	37029	38581	43097

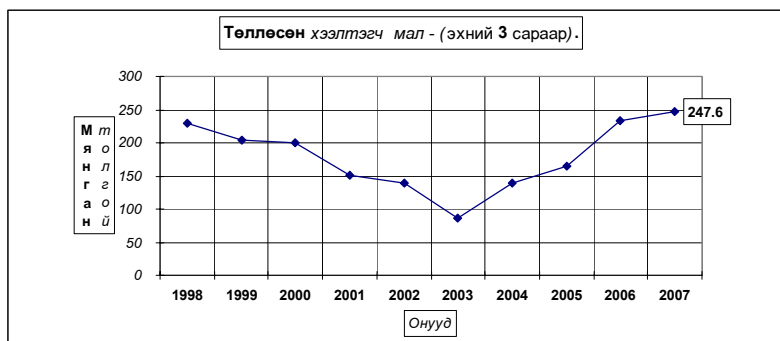

Төллөсөн эх мал, хувь - Number of breeding stock, percent

	Төллөлтийн хувь - Percentage of births to total breeding stock											
	Эхний 3 сард - as of first 3 months										дундаж 1997-2005	2006
	1997	1998	1999	2000	2001	2002	2003	2004	2005			
Ингэ	3.72%	4.51%	4.97%	0.66%	1.52%	1.79%	4.78%	6.93%	7.04%	3.87%	4.52%	
Гүү	3.7%	0.93%	1.15%	0.9%	1.20%	1.20%	1.85%	2.74%	1.88%	1.67%	2.76%	
Үнээ	5.9%	6.18%	4.89%	4.72%	3.30%	5.12%	5.47%	6.25%	10.03%	5.66%	9.10%	
Эм хонь	31.5%	26.27%	23.76%	19.99%	19.81%	13.17%	23.40%	25.69%	32.65%	24.17%	27.41%	
Эм ямаа	29.8%	21.40%	25.06%	17.59%	22.38%	13.93%	23.64%	28.70%	33.90%	24.25%	29.49%	
Бүгд	25.90%	20.81%	20.12%	16.42%	17.85%	11.89%	20.70%	23.86%	29.71%	20.81%	25.71%	
(сумаар-by soums)												
Алтанбулаг	47.63%	15.3%	30.25%	26.45%	45.0%	51.58%	51.99%	36.82%	63.18%	39.28%	46.07%	
Аргалант	14.93%	8.2%	29.56%	45.68%	16.68%	8.76%	53.54%	31.17%	53.56%	28.39%	43.40%	
Архуст	12.4%	6.2%	6.8%	10.23%	7.15%	4.17%	40.37%	3.46%	33.43%	12.86%	9.72%	
Батсүмбэр	38.25%	36.42%	29.40%	5.66%	5.07%	16.31%	15.57%	31.79%	39.21%	24.38%	8.43%	
Баян	12.47%	30.55%	3.8%	0.6%	3.9%	5.50%	10.34%	13.44%	6.95%	10.43%	18.89%	
Баяндэлгэр	4.98%	7.13%	2.11%		3.82%	3.16%	27.36%	4.98%	6.99%	6.88%	7.41%	
Баянжаргалан	0.8%	1.8%	1.85%	3.9%	2.28%	7.62%	9.18%	0.78%	2.19%	3.22%	0.99%	
Баян-Өнжүүл	20.93%	19.33%	10.9%	15.0%	58.8%	6.87%	2.88%	26.60%	29.72%	21.37%	31.82%	
Баянхангай	27.74%	25.79%	10.22%	29.78%	19.8%	11.37%	47.33%	50.55%	54.81%	31.04%	28.38%	
Баянцагаан	10.88%	7.5%	9.0%		1.22%	3.08%	1.27%	3.40%	5.76%	5.38%	25.58%	
Баянцогт	25.63%	34.72%	37.6%	17.71%	10.31%	13.48%	13.50%	23.77%	6.23%	21.58%	24.70%	
Баянчандмань	27.41%	14.69%	5.06%	9.88%	3.90%	3.35%	6.63%	7.02%	17.73%	11.15%	18.04%	
Борнуур	39.14%	27.52%	30.6%	44.1%	25.1%	17.07%	39.74%	24.01%	24.71%	30.54%	12.28%	
Бүрэн	44.0%	17.38%	1.23%	14.19%	2.47%	2.03%	6.58%	30.11%	22.64%	15.70%	26.13%	
Дэлгэрхаан	2.5%	8.23%	9.0%	8.07%	1.30%	1.40%	8.51%	6.86%	9.17%	6.35%	5.08%	
Жаргалант	22.69%	39.37%	44.45%	42.14%	36.22%	27.52%	27.79%	11.99%	27.20%	32.40%	40.94%	
Заамар	33.6%	30.26%	26.91%	38.90%	21.14%	7.92%	8.38%	36.37%	40.90%	27.09%	26.66%	
Лүн	36.25%	32.34%	40.2%	17.8%	20.85%	10.00%	24.93%	46.67%	57.93%	31.08%	31.43%	
Мөнгөнморьт	12.58%	18.2%	7.62%	6.7%	2.9%	7.01%	5.94%	3.56%	7.71%	8.06%	6.74%	
Өндөрширээт	33.11%	27.51%	21.34%	13.0%	4.8%	9.36%	30.11%	30.60%	49.41%	23.64%	58.47%	
Сүмбар	39.00%	33.53%	12.18%	35.6%	6.0%	8.37%	20.91%	18.62%	20.41%	22.72%	42.13%	
Сэргэлэн	6.42%	6.59%	18.87%	1.10%	10.62%	0.98%	3.74%	9.30%	6.16%	7.46%	4.82%	
Угтаал	51.18%	34.16%	56.35%	15.45%	18.13%	42.16%	86.21%	62.94%	71.49%	45.08%	23.11%	
Цээл	34.9%	21.3%	32.2%	15.6%	7.6%	7.27%	7.70%	23.61%	18.34%	18.64%	32.68%	
Эрдэнэ	13.56%	3.22%	6.52%	7.89%	1.04%	11.35%	5.59%	11.13%	12.04%	8.10%	12.43%	
Эрдэнэсант	32.72%	38.91%	29.3%	16.7%	38.9%	3.99%	19.59%	39.42%	50.73%	30.68%	41.25%	
Зуунмод	10.58%	17.98%	10.65%	3.04%	6.72%	3.77%	5.44%	21.17%	21.09%	11.77%	9.67%	
Бүгд	25.90%	20.81%	20.12%	16.42%	17.85%	11.89%	20.70%	23.86%	29.71%	20.81%	25.71%	
Төвийн бүс	21.94%	12.97%	16.77%	11.31%	32.47%	18.34%	14.43%	20.62%	28.78%	19.26%	29.39%	
Зүүн бүс	9.03%	10.27%	4.25%	4.66%	3.20%	6.94%	15.17%	6.29%	9.81%	7.74%	8.88%	
Баруун бүс	34.72%	27.45%	24.93%	18.85%	16.85%	9.17%	23.92%	36.63%	42.53%	25.73%	32.46%	
Хойд бүс	28.95%	28.38%	30.73%	29.77%	17.32%	15.77%	26.83%	22.43%	27.81%	25.70%	26.05%	

Бойжсон төл, толгой - Survivals, heads

	Эхний 3 сард - as of first 3 months										
	1998	1999	2000	2001	2002	2003	2004	2005	2006	2007	Дундаж 1998-2006
Ботго	36	40	48	6	12	13	33	48	40	28	
Унага	2860	690	1047	592	789	642	883	1425	970	1100	1543
Тургал	5459	5793	4381	2846	1569	2180	1896	2436	4382	3438	4691
Хурга	162209	129223	132536	91986	86661	47651	76902	90435	130696	105367	133888
Ишиг	55694	44830	57100	35177	49863	29025	50945	70202	96667	54389	107547
Бүгд	226258	180576	195112	130607	138894	79511	130659	164546	232755	164324	247697
(сумаар-by soums)											
Алтанбулаг	28109	8775	20710	14240	20495	22247	16660	15842	32435	19946	31510
Аргалант	4068	2128	7979	9945	3004	1375	10121	6124	11460	6245	11386
Архуст	2658	1349	1336	2366	1392	622	6523	536	5647	2492	2203
Батсумбар	11035	3879	6733	1009	1258	4365	3647	6357	8103	5154	2093
Баян	3465	9398	1139	66	535	697	1543	2256	1521	2291	4913
Баяндэлгэр	1411	1902	537		952	844	7785	1393	2086	1879	2514
Баянжаргалан	217	653	797	1638	610	2120	2796	270	937	1115	452
Баян-Өнжүүл	10781	11862	6421	8549	28338	2995	1064	12654	16361	11003	21935
Баянхангай	3667	4324	1961	6088	4361	2094	9751	9438	12114	5978	7471
Баянцагаан	6429	4811	6409		375	907	467	1436	2655	2610	13463
Баянцогт	7578	8601	11321	3986	2440	2415	2689	4818	1519	5041	7115
Баянчандмань	4076	1678	673	1208	513	429	764	822	2461	1403	3281
Борнуур	11297	6049	8273	8012	6507	2470	6072	5104	5908	6632	3549
Бурэн	25853	11082	827	7647	1273	830	2865	14040	11942	8484	16961
Дэлгэрхаан	649	2535	2500	1581	237	235	1460	1358	2066	1402	1241
Жаргалант	5974	9920	13347	9233	10747	6835	5743	2703	6057	7840	12060
Замар	9892	10600	10718	16247	9303	2211	1955	7649	9889	8718	8539
Лун	17296	17291	23403	9810	11199	4633	10926	18498	26181	15471	17095
Мөнгөнморьт	1430	1994	922	804	377	893	657	385	847	923	946
Өндөрширээт	11648	10213	8563	5230	1929	3315	10025	9118	16794	8537	23144
Сумбэр	4603	4274	1533	1221	549	784	1626	1386	1666	1960	4181
Сэргэлэн	2382	2664	7375	418	2588	169	753	2145	1845	2260	1627
Угтал	16023	7078	17826	4220	4633	8269	11587	10568	12712	10324	5649
Цээл	8045	5284	8185	4018	1958	1816	1092	2993	2645	4004	6575
Эрдэнэ	4183	1027	2046	2617	357	3633	2213	4230	5239	2838	6325
Эрдэнэсант	21430	27713	21708	10152	22185	1976	9340	19994	29326	18203	30139
Зуунмод	2059	3492	1870	302	779	332	535	2429	2339	1571	1330
Бүгд	226258	180576	195112	130607	138894	79511	130659	164546	232755	164324	247697
Төвийн бүс	49760	31604	42785	23509	52575	26650	19479	34506	55635	37389	69865
Зүүн бүс	13364	16323	6777	7491	4223	8809	21517	9070	16277	11539	17353
Баруун бүс	114503	96120	95691	64993	57078	25379	59001	93656	123669	81121	116814
Хойд бүс	48631	36529	49859	34614	25018	18673	30662	27314	37174	34275	43665

Бойжсон төл-эхний 3 сараар.

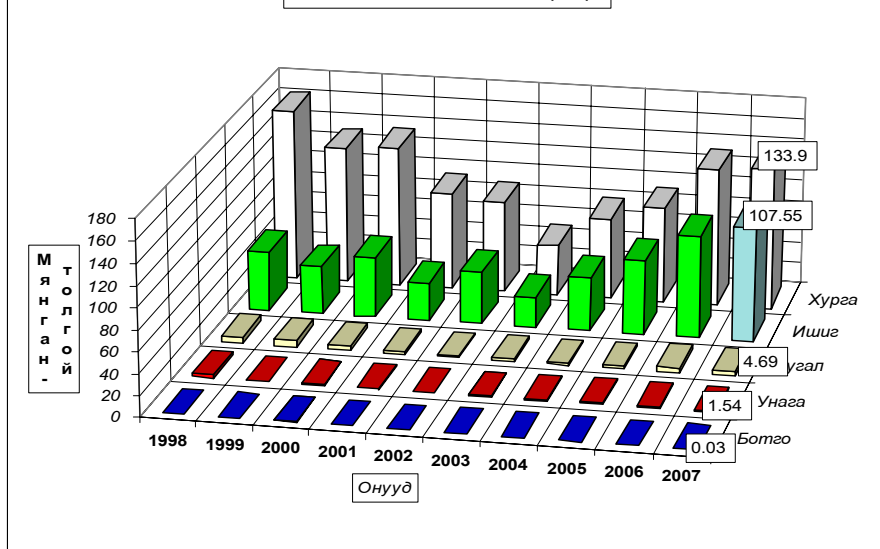

Бойжсон төл, толгой - Survivals, heads

	Эхний 3 сард - as of first 3 months										
	1998	1999	2000	2001	2002	2003	2004	2005	2006	Дундаж 1998-2006	2007
Ботго	100.0%	100.0%	100.0%	100.0%	100.0%	100.0%	100.0%	100.0%	100.0%	100.0%	100.0%
Унага	99.9%	99.9%	99.5%	79.4%	97.6%	89.4%	87.1%	98.2%	97.0%	89.4%	96.7%
Тугал	99.3%	98.9%	99.3%	81.2%	94.8%	92.8%	89.9%	97.7%	98.6%	94.2%	98.4%
Хурга	99.6%	99.3%	99.7%	85.8%	99.0%	92.8%	93.8%	99.4%	99.8%	95.4%	99.3%
Ишиг	99.8%	99.1%	99.7%	86.5%	98.7%	91.9%	92.0%	99.0%	99.7%	92.5%	99.0%
Бүгд	99.63%	99.25%	99.70%	85.85%	98.85%	92.46%	93.01%	99.20%	99.69%	94.36%	99.14%
	(сумаар-by soums)										
Алтанбулаг	100.0%	99.3%	99.3%	89.4%	98.8%	99.5%	98.4%	100.0%	99.6%	98.7%	99.5%
Аргалант	99.5%	100.0%	100.0%	96.8%	98.9%	95.6%	99.5%	98.3%	99.6%	99.3%	99.5%
Архуст	100.0%	97.5%	99.9%	94.3%	100.0%	89.0%	99.8%	98.0%	99.9%	99.5%	99.0%
Батсүмбэр	96.7%	99.2%	99.2%	69.7%	93.0%	96.6%	90.6%	99.0%	98.9%	93.2%	96.5%
Баян	100.0%	99.8%	97.9%	55.0%	100.0%	100.0%	100.0%	100.0%	100.0%	100.0%	100.0%
Баяндэлгэр	99.6%	100.0%	100.0%		96.6%	95.5%	99.3%	96.8%	99.4%	97.3%	92.8%
Баянжаргалан	100.0%	100.0%	100.0%	100.0%	100.0%	100.0%	100.0%	99.3%	100.0%	100.0%	94.8%
Баян-Өнжүүл	100.0%	100.0%	100.0%	96.6%	99.8%	98.4%	97.1%	99.2%	100.0%	99.7%	98.7%
Баянхангай	100.0%	99.0%	99.2%	89.6%	99.9%	89.1%	99.5%	99.5%	100.0%	99.1%	100.0%
Баянцагаан	100.0%	100.0%	100.0%		95.4%	100.0%	100.0%	100.0%	100.0%	100.0%	100.0%
Баянцогт	97.9%	98.9%	99.0%	68.7%	99.5%	99.4%	97.7%	97.7%	97.6%	98.8%	98.4%
Баянчандмань	99.8%	98.0%	100.0%	82.0%	99.6%	96.4%	93.5%	97.2%	100.0%	96.4%	100.0%
Борнуур	100.0%	98.0%	100.0%	63.9%	96.1%	58.6%	65.5%	96.5%	98.6%	67.5%	98.6%
Бүрэн	100.0%	99.9%	98.5%	99.2%	100.0%	85.1%	94.4%	99.3%	100.0%	98.0%	100.0%
Дэлгэрхаан	100.0%	100.0%	100.0%	100.0%	96.7%	100.0%	100.0%	100.0%	100.0%	100.0%	94.2%
Жаргалант	99.5%	99.7%	99.9%	63.4%	96.0%	82.6%	97.3%	99.1%	99.1%	98.0%	98.2%
Заамар	99.9%	99.7%	100.0%	97.2%	99.0%	87.0%	95.7%	99.5%	100.0%	99.0%	100.0%
Лүн	100.0%	100.0%	99.9%	92.1%	98.2%	91.3%	98.1%	99.1%	99.8%	98.6%	100.0%
Мөнгөнморьт	100.0%	99.5%	97.9%	98.2%	94.5%	86.4%	82.6%	94.6%	90.3%	87.0%	98.6%
Өндөрширээт	100.0%	100.0%	99.3%	100.0%	100.0%	100.0%	100.0%	99.8%	100.0%	100.0%	99.3%
Сүмбэр	100.0%	99.5%	100.0%	28.4%	97.7%	96.0%	93.4%	99.7%	99.9%	94.5%	99.4%
Сэргэлэн	100.0%	100.0%	99.8%	100.0%	100.0%	84.9%	96.2%	94.0%	100.0%	98.7%	100.0%
Цээл	100.0%	100.0%	99.8%	90.6%	97.8%	94.0%	91.6%	100.0%	100.0%	97.6%	100.0%
Эрдэнэ	99.4%	100.0%	100.0%	97.0%	100.0%	93.3%	100.0%	98.0%	99.1%	100.0%	98.6%
Эрдэнэсант	100.0%	100.0%	100.0%	100.0%	99.9%	100.0%	98.9%	100.0%	99.8%	99.4%	99.2%
Зуунмод	98.7%	96.9%	96.9%	77.2%	98.5%	94.3%	99.8%	99.3%	98.7%	99.9%	94.3%
Бүгд	99.63%	99.25%	99.70%	85.85%	98.85%	92.46%	93.01%	99.20%	99.69%	94.36%	99.14%
Төвийн бүс	99.95%	99.45%	99.50%	91.91%	99.38%	99.25%	98.32%	99.28%	99.74%	99.12%	99.25%
Зүүн бүс	99.78%	99.61%	99.31%	96.21%	98.69%	94.44%	99.07%	98.20%	99.06%	98.27%	96.81%
Баруун бүс	99.84%	99.18%	99.85%	95.06%	99.37%	91.71%	91.80%	99.58%	99.91%	93.90%	99.59%
Хойд бүс	98.78%	99.10%	99.62%	68.68%	96.66%	84.33%	88.43%	98.14%	99.15%	89.52%	98.75%

Гарсан төлийн 0.89 хувь болох 2137 төл хорогдсон нь урьд оны мөн үеэс 1.93 дахин буюу 1408 төлөөр өсч; 1998-2006 он мөн үеүдийн дунджаар 1.3 дахин 2785 төлөөр буурлаа. Гарсан унаганы 3.32, тугалын 1.61, хурганы 0.65, ишигийн 1.04 хувь нь тус бүр хорогдов. Хамгийн их хорогдолтой 5 сум Архуст, Баяндэлгэр, Дэлгэрхаан, Зуунмод, Баянжаргалан 10.01-5.24 хувь буюу 245-14 төл хорогдуулсан нь аймгийн бүх төлийн хорогдлын 29.1 хувийг (бүгд 623 төл) эзлэв.

Төл малын хорогдол, толгой - Number of losses young animals, heads

	Эхний 3 сард - as of first.3 months											
	1998	1999	2000	2001	2002	2003	2004	2005	2006	дундаж 1998-2006	2007	
Ботго									4		2	
Унага	2	1	5	154	19	76	131	26	30	49	53	
Тугал	40	62	31	661	86	168	213	57	62	153	77	
Хурга	666	898	387	15224	841	3687	5049	551	311	3068	876	
Ишиг	130	401	173	5488	665	2554	4427	695	322	1651	1131	
Бүгд	838	1362	596	21527	1611	6485	9820	1329	729	4922	2137	
'(сумаар-by soums)												
Алтанбулаг		65	140	1680	250	104	270		115	328	150	
Аргалант	22			325	34	64	47	104	47	80	62	
Архуст		35	2	144		77	12	11	3	36	245	
Батсүмбэр	373	32	53	439	95	155	378	63	94	187	77	
Баян		18	25	54						12		
Баяндэлгэр	5				34	40	53	46	13	24	196	
Баянжаргалан								2		0	25	
Баян-Өнжүүл				299	49	48	32	97		75	298	
Баянхангай		43	15	709	5	256	53	51		142		
Баянцагаан					18					3		
Баянцогт	163	96	118	1820	13	14	63	114	37	271	115	
Баянчандмань	10	34		266	2	16	53	24		45		
Борнуур		121		4525	263	1747	3195	183	86	1265	50	
Бүрэн		14	13	59		145	171	95	2	62		
Дэлгэрхаан					8					1	77	
Жаргалант	31	26	19	5331	445	1441	162	25	54	837	224	
Заамар	6	27		467	90	329	87	41		116		
Лүн		8	29	840	200	440	212	160	60	244	1	
Мөнгөнморьт		11	20	15	22	140	138	22	91	57	13	
Өндөрширээт			58					22		11	165	
Сүмбэр		21		3077	13	33	115	4	2	408	24	
Сэргэлэн			13			30	30	136		30		
Угтаал	176	700	11	890		1008	4546	21		817		
Цээл			20	416	45	116	100			100		
Эрдэнэ	25			82		262		85	47	63	92	
Эрдэнэсант					13		102	6	47	24	243	
Зуунмод	27	111	60	89	12	20	1	17	31	41	80	
Бүгд	838	1362	596	21527	1611	6485	9820	1329	729	4922	2137	
Төвийн бүс	27	176	213	2068	329	202	333	250	146	416	528	
Зүүн бүс	30	64	47	295	56	519	203	166	154	170	571	
Баруун бүс	182	792	146	3381	361	2294	5271	396	109	1437	486	
Хойд бүс	599	330	190	15783	865	3470	4013	517	320	2899	552	

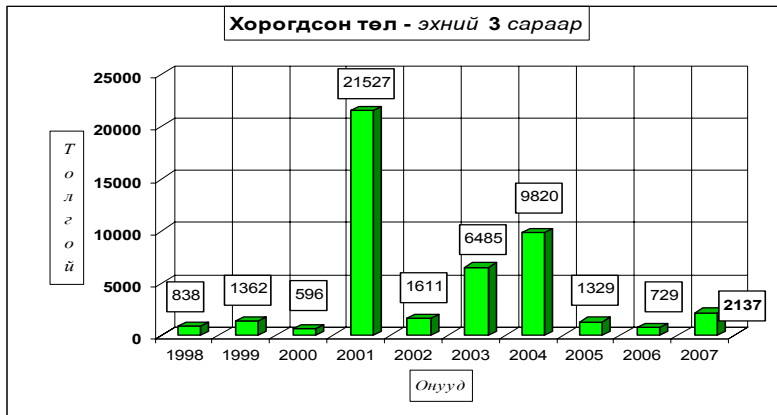

Төл малын хоргодол, толгой - Number of losses young animals, heads

	Гарсан төлд эзлэх хувь-Percentage to total number of offsprings										
	Эхний 3 сард - as of first 3 months										
	1998	1999	2000	2001	2002	2003	2004	2005	2006	Дундаж 1998-2006	2007
Ботго	0.07%	0.14%	0.48%	20.64%	2.35%	10.58%	12.92%	1.79%	3.00%	10.64%	3.32%
Унага	0.73%	1.06%	0.70%	18.85%	5.20%	7.16%	10.10%	2.29%	1.40%	5.83%	1.61%
Хурга	0.41%	0.69%	0.29%	14.20%	0.96%	7.18%	6.16%	0.61%	0.24%	4.57%	0.65%
Ишиг	0.23%	0.89%	0.30%	13.50%	1.32%	8.09%	8.00%	0.98%	0.33%	7.53%	1.04%
Бүгд	0.37%	0.75%	0.30%	14.15%	1.15%	7.54%	6.99%	0.80%	0.31%	5.64%	0.86%
(сумаар-by soums)											
Алтанбулаг		0.74%	0.67%	10.55%	1.21%	0.47%	1.59%		0.35%	1.34%	0.47%
Аргалант	0.54%			3.16%	1.12%	4.45%	0.46%	1.67%	0.41%	0.75%	0.54%
Архуст		2.53%	0.15%	5.74%		11.02%	0.18%	2.01%	0.05%	0.48%	10.01%
Батсүмбэр	3.27%	0.82%	0.78%	30.32%	7.02%	3.43%	9.39%	0.98%	1.15%	6.83%	3.55%
Баян		0.19%	2.15%	45.00%							
Баяндэлгэр	0.35%				3.45%	4.52%	0.68%	3.20%	0.62%	2.74%	7.23%
Баянжаргалан								0.74%			5.24%
Баян-Өнжүүл				3.38%	0.17%	1.58%	2.92%	0.76%		0.29%	1.34%
Баянхангай		0.98%	0.76%	10.43%	0.11%	10.89%	0.54%	0.54%		0.88%	
Баянцагаан					4.58%						
Баянцогт	2.11%	1.10%	1.03%	31.35%	0.53%	0.58%	2.29%	2.31%	2.38%	1.23%	1.59%
Баянчандмань	0.24%	1.99%		18.05%	0.39%	3.60%	6.49%	2.84%		3.64%	
Борнуур		1.96%		36.09%	3.88%	41.43%	34.48%	3.46%	1.43%	32.51%	1.39%
Бүрэн		0.13%	1.55%	0.77%		14.87%	5.63%	0.67%	0.02%	1.98%	
Дэлгэрхаан					3.27%						5.84%
Жаргалант	0.52%	0.26%	0.14%	36.60%	3.98%	17.41%	2.74%	0.92%	0.88%	2.02%	1.82%
Заамар	0.06%	0.25%		2.79%	0.96%	12.95%	4.26%	0.53%		0.99%	
Лүн		0.05%	0.12%	7.89%	1.75%	8.67%	1.90%	0.86%	0.23%	1.35%	0.01%
Мөнгөнморьт		0.55%	2.12%	1.83%	5.51%	13.55%	17.36%	5.41%	9.70%	13.00%	1.36%
Өндөрширээт			0.67%					0.24%			0.71%
Сүмбэр		0.49%		71.59%	2.31%	4.04%	6.61%	0.29%	0.12%	5.54%	0.57%
Сэргэлэн			0.18%			15.08%	3.83%	5.96%		1.31%	
Утгаал	1.09%	9.00%		17.42%		10.87%	28.18%	0.20%		30.57%	
Цээл			0.24%	9.38%	2.25%	6.00%	8.39%			2.44%	
Эрдэнэ	0.59%			3.04%		6.73%		1.97%	0.89%		1.43%
Эрдэнэсант					0.06%		1.08%	0.03%	0.16%	0.56%	0.80%
Зуунмод	1.29%	3.08%	3.11%	22.76%	1.52%	5.69%	0.19%	0.70%	1.31%	0.06%	5.67%
Бүгд	0.37%	0.75%	0.30%	14.15%	1.15%	7.54%	6.99%	0.80%	0.31%	5.64%	0.86%
Төвийн бүс	0.05%	0.55%	0.50%	8.00%	0.62%	0.75%	1.68%	0.72%	0.26%	0.88%	0.75%
Зүүн бүс	0.22%	0.39%	0.69%	3.79%	1.31%	5.56%	0.93%	1.80%	0.94%	1.73%	3.19%
Баруун бүс	0.16%	0.82%	0.15%	4.94%	0.63%	8.29%	8.20%	0.42%	0.09%	6.10%	0.41%
Хойд бүс	1.22%	0.90%	0.38%	31.32%	3.34%	15.67%	11.57%	1.86%	0.85%	10.48%	1.25%

мал төлөлт - female breeding stock given birth

сумаар by soums	Төлөсөн эх мал Number of breeding stock, heads					Хоргогдсон төл Number of losses young animals					Бойгдсон төл Number of survivals, heads				
	Инээ female camels	Гүү mare	Үнээ cow	Эм		Бо- тго camels	Уна- га foals	Ту- гал calves	Хурга lambs	Ишиг kids	Бо- тго camels	Унага foals	Тузал calves	Хурга lambs	Ишиг kids
				хонь ewe	ямаа female goat										
Алтанбулаг	210	650	16500	14300				110	40		210	650	16390	14260	
Аргалант	172	214	6132	4930		2	3	26	31		170	211	6106	4899	
Архуст		47	1513	888					31	214		47	1482	674	
Батсүмбэр	19	435	763	925		3	10	33	31		16	425	736	916	
Баян	8	40	3167	1698							8	40	3167	1698	
Баяндэлгэр		149	1240	1213				11	74	111		138	1185	1191	
Баянжаргалан		36	316	125					15	10		36	301	115	
Баян-Өнжүүл	4	206	155	10563	11210		25	15	115	143	4	181	140	10480	11130
Баянхангай		48	66	4021	3336							48	66	4021	3336
Баянцагаан		14	29	8910	4430							14	29	8910	4510
Баянцогт		7	256	3800	2919		1	4	51	59		6	252	3866	2991
Баянчандмань		2	179	1817	1279							2	179	1817	1283
Борнуур		3	96	2000	1500			4	28	18		3	92	1972	1482
Бүрэн	6	25	39	8306	8585						6	25	39	8306	8585
Дэлгэрхаан		84	102	695	436			5	11	40	21	79	91	656	415
Жаргалант		4	180	6700	4560			4	150	70		4	176	7050	4830
Заамар		85	204	5100	3150							85	204	5100	3150
Лүн	14	38	316	9023	7567		1				14	37	316	9067	7661
Мөнгөнморьт			150	543	266				2	5	6		148	538	260
Өндөрширээт	1	150	191	12397	10570					140	1	150	191	12372	10430
Сүмбэр		49	176	2320	1660		3	2	19			46	174	2320	1641
Сэргэлэн	2		75	1200	350							2	75	1200	350
Утгаал		22	187	3349	1731							22	187	3523	1917
Цээл	1	100	233	3171	3070						1	100	233	3171	3070
Эрдэнэ		46	269	3661	2365			3	2	37	50	43	267	3641	2374
Эрдэнэсант		287	246	15769	13816		10	9	98	126		277	237	15774	13851
Зуунмод		17	48	754	580							17	48	737	528
Дүн	28	1596	4768	133730	107459		53	77	876	1131	28	1543	4691	133888	107547
Төвийн бүс	6	447	957	37927	30870		25	15	244	244	6	422	942	37717	30778
Зүүн бүс		54	691	10440	6555		3	15	162	391		51	676	10314	6312
Баруун бүс	22	839	1584	61831	52261		16	20	163	287	22	823	1564	61990	52415
Хойд бүс		256	1536	23532	17773		9	27	307	209		247	1509	23867	18042

Том малын зүй бус хорогдол

4 сарын 1-ний байдлаар оны эхний малын 0.12 хувь буюу 2706 том мал зүй бусаар хорогдсон нь 2006 оны мөн үеэс 1.5 хувь 40 толгойгоор; 1998-2006 оны мөн үеүдийн дунджаас 24.80 дахин 67117 толгойгоор тус бүр буурлаа. Оны эхний тэмээний 0.05 адууны 0.13, үхрийн 0.95, хонины 0.08, ямааны 0.34 хувь нь тус бүр хорогдов. Хамгийн их хорогдолтой 5 сум Мөнгөнморьт, Архуст, Батсүмбэр, Баянцогт, Аргалант сумд оны эхний малынхаа 0.93-0.24 хувь 307-110 том мал зүй бусаар хорогдуулсан нь аймгийн бүх хорогдлын 35.43 хувийг (бүгд 959 толгой) эзлэв.

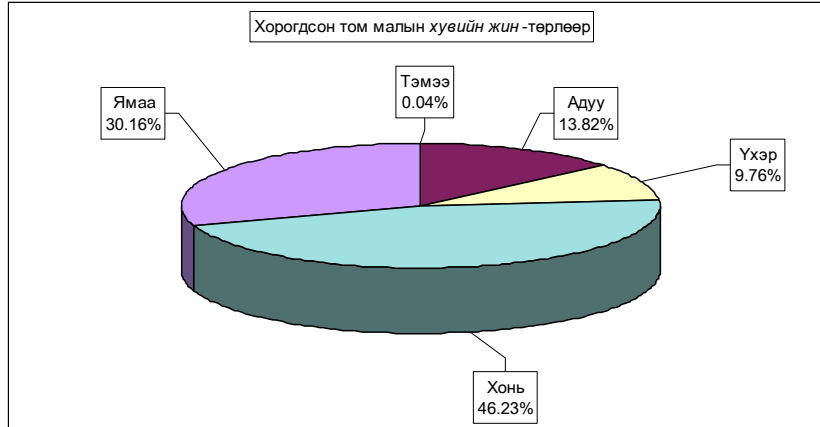

Том малын зүй бус хорогдол - Natural losses of adult animals

	Хорогдсон том мал - толгой						үүгээс - өөчнөөр үхсэн мал						Хорогдсон хээлтэгч						Эзлэх хувь		Зөрүү(+,-) Change(+,-)			
	Number of losses adult animals, heads						of which-losses animals due to the diseases												хорог-	өчнөөр				
	Малын төрлөөр - by types of animals																		долд	үхсэн малд				
	Бүгд	Тэмээ	Адуу	Үхэр	Хонь	Ямаа	Бүгд	Тэмээ	Адуу	Үхэр	Хонь	Ямаа	Бүгд	Тэмээ	Адуу	Үхэр	Хонь	Ямаа	total	losses	animals due to the diseases	2007-03	2006-03	
	Total	camel	horse	cattle	sheep	goat	Total	camel	horse	cattle	sheep	goat	Total	camel	horse	cattle	sheep	goat						
Алтанбулаг	210			30	110	70															7.76%		210	
Аргалант	110		8	5	49	48	43		4	2	17	20	28		3	1	11	13	4.07%		39.09%		16	
Архуст	221		3	10	112	96	221		3	10	112	96	24		1	3	11	9	8.17%		100.00%		212	
Батсүмбэр	165		43	29	53	40	106		9	22	45	30	36		5	7	10	14	6.10%		64.24%		7	
Баян	81				81		81						81						2.99%		100.00%		81	
Баяндаглар	123		17	13	48	45	26		3	2	7	14	32		5	4	11	12	4.55%		21.14%		-93	
Баянжаргалан	35		1		27	7	28						23		5			8	2.12%		80.00%		-126	
Баян-Өнжүүл	68		12	2	28	16	11		2			5	4					3	2.14%		18.97%		50	
Баянхонгор																							-21	
Баянцогт	103		3	4	78	18	64					56	8	46		1	2	34	9	3.81%		62.14%	101	
Баяндал	156		38	9	59	50	62		9	4	30	19	43		5	3	18	17	5.76%		39.74%		7	
Баянчандмань	20		1	4	8	7	3			1	1	1	7					2	4	1	0.74%		15.00%	9
Борнуур	78		12	15	41	10	53		4	10	35	4	21		6	3	7	5	2.88%		67.9%		27	
Бурэн	174	1	16	10	78	69	174	1	16	10	78	69	95	1	8	5	40	41	6.43%		100.00%		-70	
Далгархан	19				10	9	4						2		2				5	5	0.70%		21.05%	-22
Жаргалант	81		42	8	17	14	24		4	4	10	6	29		14	2	8	5	2.99%		29.63%		24	
Заамар																							-6	
Лун	197		27	9	92	69							47		5	1	19	22	7.28%				-174	
Мөнгөнморьт	307		62	51	130	44	1		1				98		20	14	53	11	11.35%		0.33%		44	
Өндөрширээт	68		8	9	26	25	1			1			40		2	3	16	19	2.51%		1.47%		3	
Сумбар	32		19	1	6	6	2				2		4					2		1.18%		6.25%	-14	
Саргалэн	56		21	10	14	11	4					4	25				3	14	8	2.07%		7.14%	41	
Угтаал	14		4	3	5	2	3				1	2								0.52%		21.43%	-30	
Цаал																							-18	
Эрдэнэ	142		13	29	52	48	57		5	4	32	16	28		2	2	18	6	5.25%		40.14%		-77	
Эрдэнсант	256		4	13	127	112	12					5	7	63		1	2	32	28	9.46%		4.69%		-220
Зууныад																							-1	
Бүгд дүн	2706	1	374	264	1261	818	980	1	60	71	647	301	691	1	80	67	324	229	100%		36.22%		40	
2006-03	2746	4	308	215	1221	958	813		53	56	402	302	623	2	71	60	289	201	100%		29.61%			
Зөр (тооцоор)	-40	-3	66	49	-30	-182	167		1	7	15	145	-1	68	-1	9	-3	35	28					
үү (хувиар)	-1.5%	-75.0%	21.4%	22.8%	2.5%	-18.2%	20.5%		13.2%	26.8%	36.1%	-0.3%	10.9%	-50.0%	12.7%	-5.0%	12.1%	13.9%						



Том малын зүй бус хорогдол - Natural losses of adult animals

	Эхний 3 сард - as of first 3 months										
	1998	1999	2000	2001	2002	2003	2004	2005	2006	дундаж 1998-2006	2007
Тэмээ	5	36	58	164	2	35			4	43	1
Адуу	477	4958	13157	34108	848	15935	1496	819	308	8975	374
Үхэр	769	19531	25926	48731	860	17252	1497	438	215	14376	264
Хонь	2179	30497	33448	122830	3151	48184	7528	2450	1221	31283	1251
Ямаа	764	10482	22828	43345	1650	34764	4963	2422	998	15152	816
Бүгд	4194	65504	95417	249178	6511	116170	15484	6129	2746	69823	2706
(сумаар-by soma)											
Алтанбулаг	206	3107	4320	23367	919	3671	647	478		4589	210
Аргалант	171	453	2414	5126	160	829	188	244	94	1198	110
Архуст	159	721	518	9817	624	702	25	48	9	1577	221
Батсүмбэр	405	19475	329	6725	568	700	571	361	158	3642	165
Баян		640	926	24181	110	40				3700	81
Баяндэлгэр	169	2801	87	2456	403	2413	641	307	216	1160	123
Баянжаргалан	7	80	2720	22516	595	830		57	161	3351	35
Баян-Өнжүүл	125	1500	6991	16387	186	4349	47	26	8	3701	58
Баянхангай	76	316	146	4182	50	3138	74	77	21	1007	
Баянцагаан	256	933	13250	47091	10	416	3		2	7745	103
Баянцогт	234	2251	777	8284	175	2299	99	174	149	1787	156
Баянчандмань	159	1308	154	1796	37	3253	213	26	11	868	20
Борнуур	20	3797	162	6306	177	1674	146	81	51	1545	78
Бүрэн	243	845	19560	3861	297	10245	1038	315	244	4551	174
Дэлгэрхаан	4	25	7665	528	32	1679	224	24	41	1273	19
Жаргалант	175	3845	435	7118	412	3589	397	98	57	2009	81
Заамар	45	89	173	1617	287	19983	450	130	6	2847	
Лүн	109	2048	8039	12404	283	7517	1014	317	371	3966	197
Мөнгөнморьт	67	1359	156	188	194	383	448	214	263	376	307
Өндөрширээт	59	144	2970	6598	185	8084	601	296	65	2367	68
Сүмбэр	21	1188	80	5301	38	1497	366	121	46	1077	32
Сэргэлэн	59	3005	957	11050	166	569	451	89	15	2043	56
Угтаал	323	11257	97	3010	115	14085	3462	130	44	4060	14
Цээл	46	892	411	2431	64	14408	2620	97	18	2621	
Эрдэнэ	301	974	353	3798	176	364	262	520	219	844	142
Эрдэнэсант	706	1787	21570	9368	188	9102	1447	1877	476	5756	256
Зуунмод	49	664	157	3672	60	351	50	22	1	628	
Бүгд	4194	65504	95417	249178	6511	116170	15484	6129	2746	69823	2706
Төвийн бүс	695	9209	25675	101567	1341	9356	1198	615	26	18707	427
Зүүн бүс	703	6575	4760	62956	2102	4732	1376	1146	868	10544	909
Баруун бүс	1611	17403	60631	43999	1501	88241	10930	3263	1286	28447	728
Хойд бүс	1185	32317	4351	40656	1567	13841	1980	1105	566	12125	642



Том малын зүй бус хорогдол - Natural losses of adult animals

	Оны эхний малд эзлэх хувь-Percentage of losses to total livestock at beginning of year											
	Эхний 3 сард - as of first 3 months											
	1998	1999	2000	2001	2002	2003	2004	2005	2006	дундаж 1998- 2006	2007	
Тэмээ	0.12%	0.88%	1.39%	4.54%	0.07%	1.29%				0.18%	1.29%	0.05%
Адуу	0.17%	1.64%	4.33%	13.67%	0.44%	8.58%	0.91%	0.48%	0.17%	3.88%	0.13%	
Үхэр	0.31%	7.41%	10.75%	26.45%	0.72%	15.79%	1.64%	0.47%	0.20%	8.51%	0.95%	
Хонь	0.20%	2.60%	2.85%	11.15%	0.35%	5.97%	1.04%	0.33%	0.14%	3.24%	0.08%	
Ямаа	0.18%	2.11%	4.62%	8.96%	0.36%	7.05%	1.01%	0.45%	0.16%	3.13%	0.34%	
Бүгд	0.20%	2.93%	4.30%	12.32%	0.39%	7.27%	1.05%	0.40%	0.15%	3.77%	0.12%	
(сумаарбуу болгож)												
Алтанбулаг	0.15%	2.30%	2.81%	17.09%	0.97%	3.81%	0.73%	0.46%		3.89%	0.14%	
Аргалант	0.28%	0.72%	3.92%	10.69%	0.41%	2.29%	0.47%	0.55%	0.20%	2.44%	0.19%	
Архуст	0.32%	1.44%	1.06%	20.23%	1.72%	2.22%	0.08%	0.14%	0.02%	3.81%	0.41%	
Батсүмбэр	0.65%	28.79%	0.71%	12.99%	1.08%	1.18%	1.08%	0.86%	0.36%	6.69%	0.30%	
Баян	0.24%	0.82%	1.16%	36.03%	0.38%	0.14%				6.98%	0.13%	
Баяндэлгэр	0.24%	3.69%	0.14%	4.26%	0.71%	3.89%	0.98%	0.48%	0.32%	1.81%	0.15%	
Баянжаргалан	0.01%	0.09%	2.65%	24.10%	1.01%	1.33%			0.07%	4.22%	0.03%	
Баян-Өнжүүл	0.10%	1.08%	4.95%	13.93%	0.18%	4.51%	0.05%	0.02%	0.01%	3.23%	0.04%	
Баянхангай	0.25%	0.83%	0.34%	8.72%	0.11%	7.19%	0.18%	0.19%	0.05%	2.45%		
Баянцагаан	0.18%	0.60%	8.09%	39.12%	0.02%	0.64%	0.00%		0.00%	7.00%	0.08%	
Баянцогт	0.35%	3.31%	1.16%	12.10%	0.36%	5.61%	0.25%	0.37%	0.28%	3.20%	0.24%	
Баянчандмань	0.47%	3.81%	0.54%	5.75%	0.14%	11.83%	0.90%	0.10%	0.04%	3.00%	0.05%	
Борнуур	0.03%	5.83%	0.30%	10.36%	0.35%	3.13%	0.31%	0.17%	0.10%	2.82%	0.12%	
Бүрэн	0.17%	0.52%	12.07%	3.21%	0.26%	9.49%	1.04%	0.29%	0.20%	3.58%	0.12%	
Дэлгэрхаан	0.01%	0.03%	10.55%	1.19%	0.07%	4.25%	0.52%	0.05%	0.07%	2.31%	0.03%	
Жаргалант	0.32%	6.17%	0.66%	9.58%	0.68%	5.40%	0.95%	0.22%	0.12%	3.41%	0.13%	
Заамар	0.06%	0.11%	0.19%	1.65%	0.29%	27.32%	0.85%	0.27%	0.11%	3.67%		
Лун	0.10%	1.62%	6.14%	9.26%	0.24%	6.81%	1.16%	0.37%	0.37%	3.54%	0.16%	
Мөнгөнморьт	0.22%	4.18%	0.54%	0.66%	0.58%	1.11%	1.46%	0.81%	0.96%	1.23%	0.93%	
Өндөрширээт	0.07%	0.17%	3.19%	7.65%	0.23%	10.62%	0.94%	0.47%	0.09%	3.00%	0.08%	
Сүмбэр	0.08%	4.22%	0.32%	19.88%	0.20%	6.83%	2.08%	0.78%	0.26%	4.80%	0.14%	
Сэргэлэн	0.07%	3.00%	1.11%	13.76%	0.35%	1.28%	1.01%	0.16%	0.02%	2.98%	0.07%	
Угтаал	0.47%	15.86%	0.15%	4.16%	0.21%	27.76%	8.31%	0.34%	0.10%	7.02%	0.03%	
Цэцэг	0.09%	1.63%	0.72%	3.94%	0.11%	25.60%	7.87%	0.35%	0.05%	5.27%		
Эрдэнэ	0.43%	1.28%	0.51%	4.93%	0.24%	0.48%	0.31%	0.66%	0.24%	1.12%	0.13%	
Эрдэнэсант	0.43%	1.02%	11.85%	6.62%	0.14%	7.73%	1.40%	1.63%	0.35%	4.05%	0.15%	
Зуунмод	0.10%	1.35%	0.43%	13.75%	0.26%	1.75%	0.24%	0.09%	0.00%	2.02%		
Бүгд	0.20%	2.93%	4.30%	12.32%	0.39%	7.27%	1.05%	0.40%	0.15%	3.77%	0.12%	
Төвийн бүс	0.13%	1.59%	4.42%	21.08%	0.40%	2.90%	0.37%	0.16%	0.01%	4.22%	0.08%	
Зүүн бүс	0.19%	1.64%	1.22%	16.91%	0.74%	1.61%	0.43%	0.35%	0.23%	3.06%	0.20%	
Баруун бүс	0.21%	2.00%	6.74%	5.45%	0.20%	13.06%	1.93%	0.57%	0.19%	3.84%	0.09%	
Хойд бүс	0.32%	8.33%	1.25%	11.26%	0.53%	4.53%	0.75%	0.42%	0.19%	3.74%	0.17%	

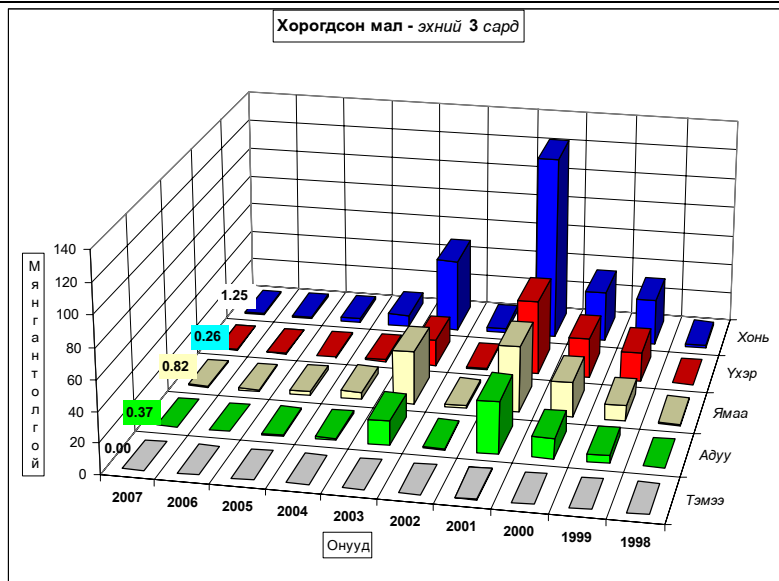



А Ж Ү Й Л Д В Э Р

Өмчийн бүх төрлийн аж үйлдвэрийн газрууд оны эхний 03 сард (2000 оны үнээр, зэрэгцүүлсэн үнэнд шилжүүлснээр) **1331.12** сая ₮-ийн бүтээгдэхүүн үйлдвэрлэсэн нь өмнөх оны мөн үеэс **33.7 хувь** буюу **335.68** сая ₮-өөр **өсөв**. Аймгийн нийт бүтээгдэхүүний үйлдвэрлэл **өссөн нь** хувцас, нэхмэл, хэвлэлийн бүтээгдэхүүн үйлдвэрлэлээс бусад салбарын үйлдвэрлэл өмнөх оноос **2.0-167.8** хувь буюу **0.61-282.16** сая ₮-өөр өссөнтэй холбоотой.

Оны үнээр нийт бүтээгдэхүүний үйлдвэрлэлтэнд эзлэх сумдын үйлдвэрлэсэн бүтээгдэхүүний хувийн жингээс үзэхэд **Зуунмод, Баянчандмань, Заамар, Борнуур, Алтанбулаг, Жаргалант, Батсүмбэр, Цээл, Угтаал** сумд **57.74-2.05** (эдгээр сумдын үйлдвэрлэлт **79.78**) хувийг эзлэв. Оны эхний 03 сарын байдлаар аймгийн нийт үйлдвэрлэлтэнд дулааны эрчим хүч **77.7**, хувцас үйлдвэрлэл **12.23**, хүнсний бүтээгдэхүүний үйлдвэрлэл **10.07** хувийг тус тус эзлэв.

АЖ ҮЙЛДВЭРИЙН НИЙТ ҮЙЛДВЭРЛЭЛТ салбараар, 2000 оны зэрэгцүүлэх үнээр,
мян.төг

GROSS INDUSTRIAL OUTPUT, by division, at constant prices of 2000 / mln tog/

АЖ ҮЙЛДВЭРИЙН САЛБАР INDUSTRIAL SECTOR	2006 III	2007 III	2006 I-III	2007 I-III	Дунд эзлэх % Percentage share to total		2007% 2006%
					2006 -I-III	2007 -I-III	
Нийт дүн Total	342.81	450.67	995.44	1,331.12	100.0	100.0	133.7%
Ашигт малтмал олборлолт mining and quarrying	0.00	0.00	0.00	0.00	0.00%	0.00%	0.0%
Боловсруулах аж үйлдвэр / manufacturing/	109.1	129.7	242.79	296.3	24.39	22.26	122.0%
Хүнсний бүтээгдэхүүн, ундаа үйлдвэрлэл Manufacture of food products and beverages	18.39	80.94	50.08	134.11	5.03%	10.07%	267.8%
Ү Сүү, сүүн бүтээгдэхүүн үйлдвэрлэл Manufacture of dairy products	0.00	0.00	0.00	0.00	0.000%	0.000%	0.0%
Ү Үр тарианы гурил, цардуул, малын тэжээл Manufacture of grain mill products, starches, starch products, and prepared animal feeds	0.00	0.00	0.00	0.00	0.00%	0.00%	0.0%
э Хүнсний бусад бүтээгдэхүүний, үйлдвэрлэл Manufacture of other food products	3.48	12.05	14.27	37.75	1.43%	2.84%	264.5%
с Ундаа үйлдвэрлэл/согтууруулах ундаа ороод/ Manufacture of beverages	14.91	68.89	35.81	96.35	3.60%	7.24%	269.1%
Нэхмэлийн үйлдвэрлэл Manufacture of textiles	1.94	1.49	4.00	3.69	0.40%	0.28%	92.4%
Хувцас үйлдвэрлэл, үслэг арьс боловсруулалт Manufacture of wearing apparel dressing and dyeing of fur	75.76	31.94	156.57	120.81	15.73%	9.08%	77.2%
Арьс шир боловсруулах, ширэн эдлэл, гутал үйлдвэрлэл Tanning, dressing of leather, manufacture of luggage, handbags, saddlery harnesses, footwear	0.58	2.40	5.18	8.44	0.52%	0.63%	163.0%
Мод, модон эдлэл Manufacture of wood and wooden products	8.68	5.21	15.17	15.78	1.52%	1.19%	104.0%
Нийтлэх, хэвлэх, дуу бичлэг хийх ажиллагаа Publishing, printing and reproduction of recorded media	0.02	0.26	3.89	0.26	0.39%	0.02%	6.6%
Төмрийн үйлдвэрлэл Manufacture of basic metals	3.76	7.48	7.90	13.22	0.79%	0.99%	167.3%
Цахилгаан, дулаан, уур үйлдвэрлэл Electricity, thermal energy, steam	233.68	320.96	752.65	1,034.81	75.6	77.7	137.5%
Цахилгаан, дулаан, уур үйлдвэрлэл Electricity, thermal energy, steam	233.51	320.03	750.93	1032.32	99.77	99.76	137.5%
Ус ариутгал, усан хангамж Collection, purification and distribution of water	0.17	0.93	1.72	2.50	0.23	0.24	145.1%

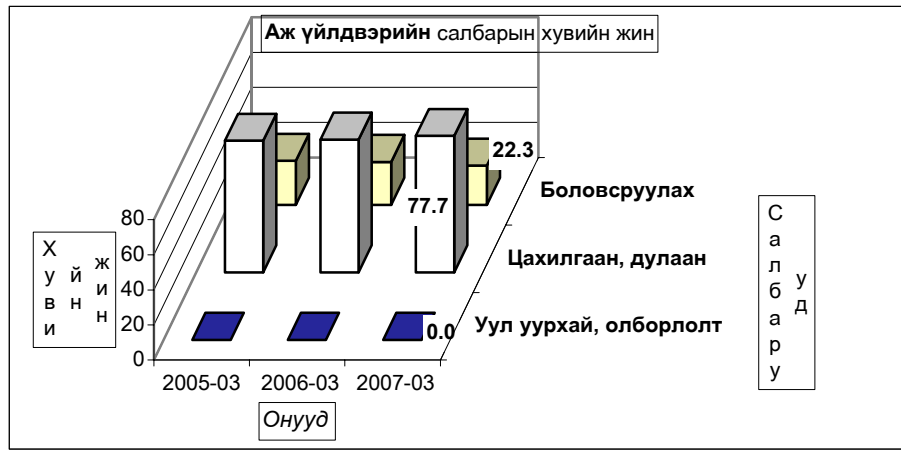

АЖ ҮЙЛДВЭРИЙН БҮТЭЭГДЭХҮҮНИЙ ҮЙЛДВЭРЛЭЛТ, оны үнээр
SALES OF INDUSTRIAL OUTPUT, at current price

/сумдаар/	мян ₮, m In.tog			Дүнд эзлэх хувь		
	Бүтэн 3 сарын гүйцэтгэл			Percentage share to total		
	2005 он	2006 он	2007 он	2005	2006	2007
Алтанбулаг	16,475.0	10,243.4	30,060.0	1.68	1.02	2.68
Аргалант	18,047.8	21,867.5	20,621.2	1.84	2.18	1.84
Архуст	13,927.9	5,032.9	11,080.7	1.42	0.50	0.99
Батсүмбэр	14,382.0	49,345.9	25,703.9	1.46	4.91	2.29
Баян	7,758.0	11,812.7	6,520.7	0.79	1.18	0.58
Баяндэлгэр	13,574.1	13,578.0	18,085.8	1.38	1.35	1.61
Баянжаргалан	3,765.0	5,944.1	4,562.7	0.38	0.59	0.41
Баян-Өнжүүл	8,485.3	12,769.2	15,243.0	0.86	1.27	1.36
Баянхангай	22,948.0	17,795.5	18,318.1	2.34	1.77	1.63
Баянцагаан	7,300.0	4,437.2	6,487.6	0.74	0.44	0.58
Баянцогт	11,236.3	7,583.3	20,118.2	1.14	0.75	1.79
Баянчандмань	39,211.6	40,310.0	49,632.8	3.99	4.01	4.42
Борнуур	63,995.4	23,796.4	32,989.0	6.51	2.37	2.94
Бүрэн	8,953.1	6,693.8	15,859.2	0.91	0.67	1.41
Дэлгэрхаан	9,732.7	11,337.2	5,810.0	0.99	1.13	0.52
Жаргалант	19,799.5	36,602.2	28,174.0	2.02	3.64	2.51
Заамар	29,166.4	33,089.6	34,768.5	2.97	3.29	3.10
Лүн	13,099.0	18,879.6	19,139.6	1.33	1.88	1.70
Мөнгөнморьт	11,602.2	12,887.5	14,433.8	1.18	1.28	1.28
Өндөрширээт	16,529.6	19,084.4	4,356.4	1.68	1.90	0.39
Сүмбэр	1,467.5	824.4	840.4	0.15	0.08	0.07
Сэргэлэн	10,546.0	8,966.0	17,505.6	1.07	0.89	1.56
Угтаал	23,307.8	22,120.9	23,046.8	2.37	2.20	2.05
Цээл	10,109.5	17,316.4	22,997.5	1.03	1.72	2.05
Эрдэнэ	15,607.2	12,168.1	11,093.1	1.59	1.21	0.99
Эрдэнэсант	24,479.0	11,973.6	17,220.0	2.49	1.19	1.53
Зуунмод	546,909.2	568,213.9	648,643.7	55.67	56.56	57.74
Аймгийн дүн	982,415.1	1,004,673.7	1,123,312.3	100.0	100.0	100.0
Төвийн бүс	589,715.5	604,629.7	717,939.9	60.03	60.18	63.91
Зүүн бүс	66,234.4	61,423.3	65,776.8	6.74	6.11	5.86
Баруун бүс	158,325.1	158,291.0	161,516.1	16.12	15.76	14.38
Хойт бүс	168,140.1	180,329.7	178,079.5	17.11	17.95	15.85

Энэ сард аж үйлдвэрийн гол нэр төрлийн 27 бүтээгдэхүүнээс 17 нэрийн бүтээгдэхүүний үйлдвэрлэл өнгөрсөн оны мөн үеэс нэмэгдлээ. Нэр төрлөөр нь үзвэл **талх, нарийн боов, архи, ундаа, ногооны консерв, монгол дээл, савхин болон эсгий гутал, эсгий, төрөл бүрийн өмд, алт мөнгөн эдлэл, үнэт металлан гоёлын зүйлс, төмөр эдлэл, дулаан үйлдвэрлэлт цэвэр ус борлуулалт, сувагжуулалт, хэвлэлийн бусад** зэрэг бүтээгдэхүүний үйлдвэрлэл өсч, **сүлжмэл эдлэл, цамц, эмэгтэй хослол, зүсмэл материал, хэрэглээний мод, төрөл бүрийн өмд, шорт, зуух яндан, ном товхимол, хүснэгт маягт** зэрэг 7 нэрийн бүтээгдэхүүний үйлдвэрлэл буурав.

ГОЛ НЭР ТӨРЛИЙН БҮТЭЭГДЭХҮҮН ҮЙЛДВЭРЛЭЛТ
PRODUCTION OF MAJOR COMMODITIES

Гол нэр төрлийн бүтээгдэхүүн	MAJOR COMMODITIES	Хэмжих нэгж	units	2006 III	2007 III	2006 I-III	2007 I-III	2007-III 2006-III
Цахилгаан дулааны эрчим хүч үйлдвэрлэл, усан хангамж	Electricity, thermal energy and water supply							
Дул. Эрчим хүч	Thermal energy	мян.г,кп	thous.Gcal	27.8	38.1	89.4	122.9	137.5
Түгээсэн цэвэр ус	Distribution water	мян/м3	thous.m3	9.9	12.5	31.9	34.6	108.5
Сувагжуулалт	Collection, purification and distribution water	мян/м3	thous.m3	0.9	5.0	9.2	13.4	145.7
Уул уурхай, олборлох аж үйлдвэр	Mining and duarind							
Алт	Gold	кг	kg					
Вольфром	Вольфром	кг	kg					
Боловсруулах аж үйлдвэр	Manufacturing							
Монгол дээл, тэрлэг бүгд	Mongolian traditional costume "DEEL"	ширхэг	pieces	545	335	1809	2063	114.0
Сүлжмэл эдлэл	Knitted goods	мян.төг	thous.teg	1943.4	1492.0	4004.4	3694.3	92.3
Савхин гутал бүгд	Leather footwear	хос	pairc	62	156	327	627	191.7
Эмэгтэй хослол	Female suits	хос	pairc	35	45	148	139	93.9
Эсгий гутал бүгд	felt boots	хос	pairc		209	479	579	120.9
Хивс	Carpet	мян,кв.м	thous.m2					
Хэрэглээний мод	Wood as a fuel	мян,м3	thous.m3	0.2	0.1	0.2	0.1	50.0
Гурил	Wheat flour	тонн	tons					
Талх	Bread	тонн	tons	10.0	17.8	20.7	50.5	244.0
Нарийн боов	bakery products	тонн	tons	0.6	8.0	9.6	26.9	280.2
Ногооны консерв		тонн	tons	0.0	0.3	0.0	0.3	0.0
Хушний самар		тонн	tons					
Савхин дээл, куртка	Leather jacket	ширхэг	pieces					
Костюм	Suits	хос	pairc					
Гарийн мод, модон эдлэл	Wood and wooden articles	мян,төг	thous.teg	2841.2	3895.1	7921.3	12267.9	154.9
Ундаа	Soft drinks	мян,литр	thous.l	1.6	4.5	3.6	9.6	266.7
Зүсмэл материал	Sawn wood	м3	m3	0.6	0.1	0.8	0.4	50.0
Тэжээл	Fodder	тонн	tons					
Куртка	Jacket	ширхэг	pieces					
Цамц, Желет	Sweater	ширхэг	pieces	93990	28685	114565	112573	98.3
Өмд	Troosers @ pants	ширхэг	pieces	26129	11736	84782	47974	56.6
Шорт	shorts	ширхэг	pieces		26214	90940	26214	28.8
Жинсэн юбка	jeans skirt	ширхэг	pieces					
Хөнгөн блок		тонн	tons					
Алт, мөнгөн эдлэл	Jewellery	ширхэг	pieces		11	4	11	275.0
Шахмал түлш		ширхэг	pieces					
Зуух, яндан, пийшин	oven, chimney	ширхэг	pieces	10	9	34	33	97.1
Төмөр эдлэл		мян,төг	thous.teg	560.0	200.0	1778.5	715.0	40.2
Үнэт металлан гоёлын зүйлс		ширхэг	pieces	5	11	9	19	211.1
Барилгын хаалга, цонх	Building door and windows	мян,м.кв	thous.m2					
Архи, дарс	Alcohol drinks	мян, литр	thous.l	6.2	3.8	14.9	15.1	101.3
Сонин	Newspaper	мхдх	min.pr.p					
Ном товхимол	Book	мхдх	min.pr.p			0.2	0.0	0.0
Хүснэгт маягт	Charters	мхдх	min.pr.p	1.3	21.2	313.8	21.2	6.8
Бланк / бусад	Blank /others/	мян,ш	min.pieces	0.1	0.2	0.1	0.3	300.0
Спорт хослол	Sports clothes	хос	pairc					
Эсгий	Felt	мян,м	thous.m		0.2		0.3	
Угаасан ноос		тонн	tons					
Сүү,сүүн бүтээгдэхүүн	Milk, milk products	мян,төг	thous.teg					

Аж үйлдвэрийн салбарын дүнгээр оны эхний **03 сард** оны үнээр **1237.02 сая ₮**-ийн бүтээгдэхүүн борлуулсан нь өнгөрсөн оны мөн үеийнхээс **16.9 хувь** буюу **178.5 сая ₮**-өөр өсөв. 2007 оны эхний **03 сард** томосгосон салбараар **хувцас, нэхмэл, Модон эдлэл, төмөр эдлэлийн бүтээгдэхүүний** борлуулалтаас бусад бүтээгдэхүүний борлуулалт өнгөрсөн оны мөн үеэс **16.1-328.6 хувь** буюу **0.48 –117.24 сая ₮**-өөр өссөн нь нөлөөлжээ.

Оны үнээр нийт борлуулалтанд сумдын борлуулсан бүтээгдэхүүний эзлэх хувийн жингээс үзэхэд **Зуунмод, Баянчандмань, Заамар, Борнуур, Алтанбулаг, Жаргалант, Батсүмбэр, Цээл, Угтаал** сумд **61.92-1.86** (эдгээр сумдын борлуулалт **81.9**) хувийг эзлэв. Аймгийн нийт борлуулалтын **68.4 хувь нь дулааны, 31.6 хувь нь боловсруулах аж үйлдвэрийн** борлуулалт эзлэв.

АЖ ҮЙЛДВЭРИЙН БОРЛУУЛСАН БҮТЭЭГДЭХҮҮН, оны үнээр, сая төг
SOLD PRODUCTION OF INDUSTRY, at current price, mln tog

АЖ ҮЙЛДВЭРИЙН САЛБАР INDUSTRIAL SECTOR	2006 III	2007 III	2006 I-III	2007 I-III	Үүнээс: Гадаадад Of which: Abroad	Дүнд эзлэх % Percentage share to total		2007% 2006%
						2006 -III	2007 -III	
						Нийт дүн Total		
Нийт дүн Total	449.58	442.93	1,058.52	1,237.02	227.92	100.0	100.0	116.9
Ашигт малтмал олборлолт mining and quarrying	0.00	0.00	0.00	0.00	0.0	0.0	0.0	0.0
Боловсруулах аж үйлдвэр / manufacturing/ Хүнсний бүтээгдэхүүн, ундаа үйлдвэрлэл Manufacture of food products and beverages	137.79	156.18	329.99	391.25	227.92	31.2%	31.6%	118.6
Сүү, сүүн бүтээгдэхүүн үйлдвэрлэл Manufacture of dairy products	15.59	83.47	40.10	146.48		3.79	11.84	365.3
Ү тариагны гурил, цэрдуул, малын тэжээл Manufacture of grain mill products, Starches, slarch products, and prepared animal feeds	0.00	0.00	0.00	0.00		0.00	0.00	0.0
Хүнсний бусад бүтээгдэхүүний үйлдвэрлэл Manufacture of other food products	4.83	13.39	14.72	37.69		36.71	25.73	256.0
Ундаа үйлдвэрлэл/согтууруулах ундаа ороод/ Manufacture of beverages	10.76	70.08	25.38	108.79		63.29	74.27	428.6
Нэхмэлийн үйлдвэрлэл Manufacture of textiles	1.94	1.49	4.00	3.70		0.38	0.30	92.5
Хувцас үйлдвэрлэл, үснэг арьс боловсруулалт Manufacture of wearing apparel dressing and dyeing of fur	86.55	55.10	224.00	187.67	227.92	21.16	15.17	83.8
Арьс шир боловсруулах, ширэн адлал, гутал үйлдвэрлэл Tanning, dressing of leather, manufacture of luggage, handbagz, saddlery harnees, footwear	1.43	8.79	7.76	23.74		0.73	1.92	305.9
Мод, модон эдлэл Manufacture of wood and wooden products	30.10	5.81	45.68	24.70		4.32	2.00	54.1
Нийтлэх, хэвлэх, дуу бичлэг хийх ажиллагаа Publishing, printing and reproduction of recorded media	0.62	0.74	2.20	2.68		0.21	0.22	121.8
Төмрийн үйлдвэрлэл Manufacture of basic metals	1.56	0.78	6.25	2.28		0.59	0.18	36.5
Цахилгаан, дулаан, уур үйлдвэрлэл Electricity, thermal energy, steam	311.79	286.75	728.53	845.77	0.00	68.83%	68.37%	116.1
Цахилгаан, дулаан, уур үйлдвэрлэл Electricity, thermal energy, steam	286.02	273.40	686.84	801.34		94.28	94.75	116.7
Ус ариутгал, усан хангамж Collection, purification and distribution of water	25.77	13.35	41.69	44.43		5.72	5.25	106.6

А Ж Ү Й Л Д В Э Р И Й Н Б Ү Т Э Э Г Д Э Х Ү Ү Н ИЙ Б О Р Л У У Л А Л Т , о н и ү н э э р
S A L E S O F I N D U S T R I A L P R O D U C T I O N , a t c u r r e n t p r i c e

/сумдаар/	Бүтэн 3 сарын гүйцэтгэл			Дүнд эзлэх хувь		
	мян -₮, mln tog			Percentage share to total		
	2005 он	2006 он	2007 он	2005	2006	2007
Алтанбулаг	16,325.0	10,043.4	29,860.0	1.73	0.95	2.41
Аргалант	18,047.8	21,867.5	20,621.2	1.91	2.07	1.67
Архуст	13,927.9	5,032.9	11,080.7	1.48	0.48	0.90
Батсүмбэр	14,382.0	49,345.9	25,704.0	1.52	4.66	2.08
Баян	7,758.0	11,812.7	6,520.7	0.82	1.12	0.53
Баяндэлгэр	13,889.1	13,578.0	18,085.8	1.47	1.28	1.46
Баянжаргалан	3,765.0	5,944.1	4,562.7	0.40	0.56	0.37
Баян-өнжүүл	8,485.3	12,769.2	15,243.0	0.90	1.21	1.23
Баянхангай	22,948.0	17,795.5	18,318.0	2.43	1.68	1.48
Баянцагаан	7,300.0	4,437.2	6,487.6	0.77	0.42	0.52
Баянцогт	11,270.3	7,583.3	20,118.2	1.19	0.72	1.63
Баянчандмань	39,211.6	40,310.0	49,632.8	4.16	3.81	4.01
Борнуур	65,924.2	23,796.4	32,989.0	6.99	2.25	2.67
Бүрэн	8,953.1	6,693.8	13,403.2	0.95	0.63	1.08
Дэлгэрхаан	9,732.7	11,337.2	5,810.0	1.03	1.07	0.47
Жаргалант	19,799.5	36,602.2	28,174.0	2.10	3.46	2.28
Заамар	29,166.4	33,089.6	34,768.5	3.09	3.13	2.81
Лүн	13,084.6	18,879.6	19,139.6	1.39	1.78	1.55
Мөнгөнморьт	9,578.0	12,887.5	13,453.8	1.02	1.22	1.09
Өндөрширээт	16,529.6	19,084.4	4,356.4	1.75	1.80	0.35
Сүмбэр	1,467.5	824.4	840.4	0.16	0.08	0.07
Сэргэлэн	10,546.0	8,966.0	17,505.6	1.12	0.85	1.42
Утгавал	23,307.8	22,120.9	23,046.8	2.47	2.09	1.86
Цэцэг	10,109.5	17,316.4	22,997.5	1.07	1.64	1.86
Эрдэнэ	15,607.2	12,168.1	11,093.1	1.65	1.15	0.90
Эрдэнэсант	24,479.0	11,973.6	17,220.0	2.59	1.13	1.39
Зуунмод	508,031.8	622,262.1	765,983.0	53.84	58.79	61.92
Аймгийн дүн	943,626.9	1,058,521.9	1,237,015.6	100.0	100.0	100.0
Төвийн бүс	550,688.1	658,477.9	835,079.2	58.36	62.21	67.51
Зүүн бүс	64,525.2	61,423.3	64,796.8	6.84	5.80	5.24
Баруун бүс	158,310.7	158,291.0	159,060.0	16.78	14.95	12.86
Хойт бүс	170,102.9	180,329.7	178,079.6	18.03	17.04	14.40

Аж үйлдвэрийн салбарт 2007 оны 03 сард нийт 1314 хүн ажиллаж бүтээмж 1013.03 мянган ₮ байгаа нь өнгөрсөн оны мөн үеэс 45.32 хувиар, 2005 оноос 62.46 хувиар тус тус өсөв.

АЖ ҮЙЛДВЭРИЙН АЖИЛЛАГСДЫН ТОО, сарын эцэст
EMPLOYMENT IN INDUSTRY, at the end of the month

АЖ ҮЙЛДВЭРИЙН САЛБАР INDUSTRIAL SECTOR	2005 III	2006 III	2007 III	Дүнд эзлэх хувь Percentage share to total			2007% 2006%
				2005	2006	2007	
Нийт дүн Total	1,434	1,428	1,314	100	100	100	92.0%
Ашигт малтмал олборлолт mining and quarrying	0	0	0	0.00%	0.00%	0.00%	0.0%
Боловсруулах аж үйлдвэр / manufacturing/	850	788	657	59.27%	55.18%	50.00%	83.4%
Хүнсний бүтээгдэхүүн, ундаа үйлдвэрлэл Manufacture of food products and beverages	66	57	114	4.60%	3.99%	8.68%	200.0%
Сүү, сүүн бүтээгдэхүүн үйлдвэрлэл Manufacture of dairy products	0	0	0	0.0%	0.0%	0.0%	0.0%
Үр тарианы гурил, цардуул, малын тэжээл Manufacture of grain mill products, Starches, starch products, and prepared animal feeds	0	0	0	0.0%	0.0%	0.0%	#DIV/0!
Хүнсний бусад бүтээгдэхүүний, үйлдвэрлэл Manufacture of other food products	28	22	53	42.4%	38.6%	46.5%	240.9%
Ундаа үйлдвэрлэл/согтууруулах ундаа ороод/ Manufacture of beverages	38	35	61	57.6%	61.4%	53.5%	174.3%
Нэхмэлийн үйлдвэрлэл Manufacture of textiles	6	12	12	0.418%	0.840%	0.913%	100.0%
Хувцас үйлдвэрлэл, үслэг арьс боловсруулалт Manufacture of wearing apparel dressing and dyeing of fur	708	604	443	49.37%	42.30%	33.71%	73.3%
Арьс шир боловсруулах, ширэн эдлэл, гутал үйлдвэрлэл Tanning, dressing of leather, manufacture of luggage, handbag, saddlery harnesses, footwear	8	23	38	0.56%	1.61%	2.9%	165%
Мод, модон эдлэл Manufacture of wood and wooden products	55	78	38	3.84%	5.46%	2.89%	48.7%
Нийтлэх, хэвлэх, дуу бичлэг хийх ажиллагаа Publishing, printing and reproduction of recorded media	3	3	3	0.209%	0.210%	0.228%	0.0%
Төмрийн үйлдвэрлэл Manufacture of basic metals	4	11	9	0.279%	0.770%	0.685%	81.8%
Цахилгаан, дулаан, уур үйлдвэрлэл Electricity, thermal energy, steam	584	640	657	40.73%	44.82%	50.00%	102.7%
Цахилгаан, дулаан, уур үйлдвэрлэл Electricity, thermal energy, steam	529	580	597	90.58	90.63	90.87	102.9%
Ус ариутгал, усан хангамж Collection, purification and distribution of water	55	60	60	9.42	9.38	9.13	100.0%

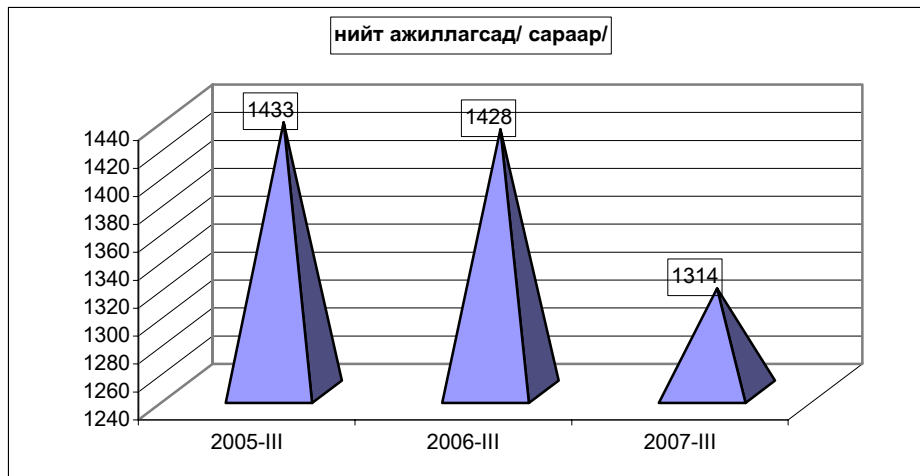

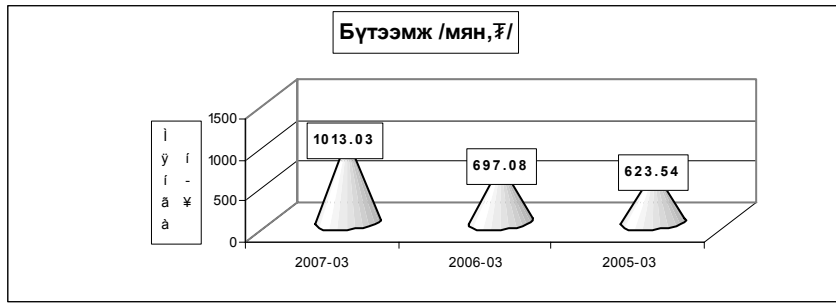

АЖ ҮЙЛДВЭРИЙН САЛБАРЫН ХӨДӨЛМӨРИЙН БҮТЭЭМЖ * салбараар, 2000 оны зэрэгцүүлэх үнээр
INDUSTRIAL LABOUR PRODUCTIVITY*, by division, at constant prices of 2000

АЖ ҮЙЛДВЭРИЙН САЛБАР INDUSTRIAL SECTOR		2005 III	2006 III	2007 III	2007% 2005%	2007% 2006%
Нийт дүн Total		623.5	697.1	1,013.03	162.5%	145.3%
Ашигт малтмал олборлолт mining and quarrying		0.0	0.0	0.0	0.00%	0.0%
Боловсруулах аж үйлдвэр / manufacturing/ Хүнсний бүтээгдэхүүн, ундаа үйлдвэрлэл Manufacture of food products and beverages		263.6	308.1	451.00	171.1%	146.4%
Хүнсний бүтээгдэхүүн, ундаа үйлдвэрлэл Manufacture of food products and beverages		1,405.0	878.6	1,176.4	83.7%	133.9%
Ү	Сүү, сүүн бүтээгдэхүүн үйлдвэрлэл Manufacture of dairy products	0.0	0.0	0.0	0.0%	0.0%
н	Үр тарианы гурил, цардуул, малын тэжээл Manufacture of grain mill products, Starches, starch products, and prepared animal feeds	125.9	0.0	0.0	0.0%	0.0%
э	Хүнсний бусад бүтээгдэхүүний үйлдвэрлэл Manufacture of other food products	389.3	648.6	712.3	183.0%	109.8%
с	Ундаа үйлдвэрлэл/согтууруулах ундаа ороод/ Manufacture of beverages	2,146.8	1,023.1	1,579.6	73.6%	154.4%
Нэхмэлийн үйлдвэрлэл Manufacture of textiles		390.0	333.3	307.9	78.9%	92.4%
Хувцас үйлдвэрлэл, үслэг арьс боловсруулалт Manufacture of wearing apparel dressing and dyeing of fur		156.1	259.2	272.7	174.7%	105.2%
Арьс шир боловсруулах, ширэн эдлэл, гутал үйлдвэрлэл Tanning, dressing of leather, manufacture of luggage, handbag, saddlery harness, footwear		458.8	225.2	222.2	48.4%	98.7%
Мод, модон эдлэл Manufacture of wood and wooden products		101.1	194.5	415.2	410.7%	213.5%
Нийтлэх, хэвлэх, дуу бичлэг хийх ажиллагаа Publishing, printing and reproduction of recorded media		2,843.3	1,296.7	893.3	31.4%	68.9%
Төмрийн үйлдвэрлэл Manufacture of basic metals		136.7	718.2	1,468.7	1074.4%	204.5%
Цахилгаан, дулаан, уур үйлдвэрлэл Electricity, thermal energy, steam		1,146.9	1,176.0	1,575.1	137.33%	133.9%
	Цахилгаан, дулаан, уур үйлдвэрлэл Electricity, thermal energy, steam	1,257.6	1,294.7	1,729.2	137.50	133.6%
	Ус ариутгал, усан хангамж Collection, purification and distribution of water	82.2	28.6	41.6	50.59	145.4%

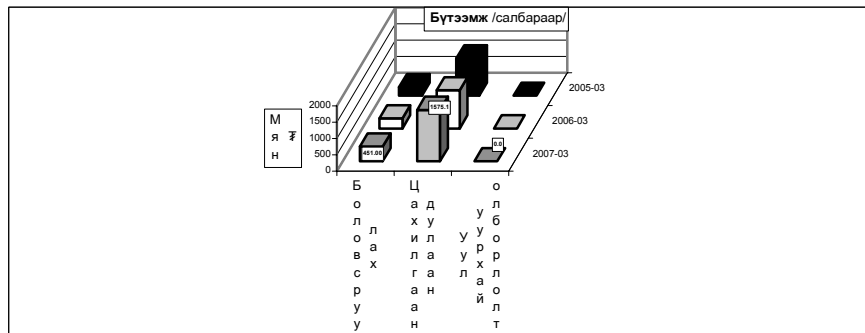

Ахуй үйлчилгээний байгууллагууд оны эхний 03 сард **334** цэгт **398** хүн ажиллаж **108361.2** мянган ₮-ийн орлого үйлчилгээний ажил хийж **50249.8** мянган ₮-ийн зардал гаргаж **27752** хүнд үйлчилжээ. Нийт орлогын **32.52** хувь нь **оёдол**, **23.68** хувь нь **гутал**, **9.75** хувь нь **модон эдлэл**, **11.4** хувь нь **тээврийн хэрэгслийн болон ахуйн техникийн засвар**, **15.27** хувь нь **үсчин гоо засал**, **гэрэл зураг**, **2.47** хувь нь **халуун усны**, **4.91** хувь нь **бусад** үйлчилгээний орлого эзлэв.

Ахуйн үйлчилгээний газруудын орлогын гүйцэтгэлийг гол нэр төрлөөр үзүүлбэл:

Сумд	Бүгд		Оёдол		Гутал засвар		Үүнээс Ахуйн техникийн засвар		Үсчин, гоо засал		Гэрэл зураг		Халуун ус	
	Орлого	Үйлч- лүүлсэн хүний тоо	Орлого	Үйлч- лүүлсэн хүний тоо	Орлого	Үйлч- лүүлсэн хүний тоо	Орлого	Үйлч- лүүлсэн хүний тоо	Орлого	Үйлч- лүүлсэн хүний тоо	Орлого	Үйлч- лүүлсэн хүний тоо	Орлого	Үйлч- лүүлсэн хүний тоо
Алтанбулаг	5,106.0	485	4,800.0	160	118.0	71			69.0	111	53.0	60	66.0	83
Аргалант	830.0	553	208.0		362.0	11			80.0	134	100.0	215	80.0	193
Архуст	1,050.0	140	330.0	23	400.0	5					80.0	110		
Батсүмбэр	558.0	324			55.0	14			110.0	70	84.0	104	104.0	130
Баян	595.0	280	432.0	54					44.0	55	67.0	113	52.0	58
Баяндэлгэр	8,761.1	1,071	665.0	76	7,401.0	634			290.0	52	157.5	135	247.6	174
Баянжаргалан	866.0	167	782.0	85	31.0	17			25.0	23	28.0	42		
Баян-өнжүүл	2,330.5	723	1,312.0	154	55.5	35			108.5	99	178.0	250	144.0	125
Баянхангай	3,877.0	1,067	1,025.0	118	131.0	70			154.0	222	215.0	272		
Баянцагаан	1,148.0	138	1,148.0	138										
Баянцогт	223.5	459							52.0	65	104.3	298	67.2	96
Баянчандмань	3,379.0	1,419	1,090.0	139	334.0	107			55.0	50	85.0	85	90.0	180
Борнуур	4,967.8	2,409	2,128.7	106	1,206.0	213			609.9	789	493.8	775	529.4	526
Бүрэн	8,112.0	724	1,100.0	85	4,720.0	158			133.0	113	29.0	56	76.0	150
Далгархаан	672.1	201	320.0	33	200.0	38			70.0	35	82.1	95		
Жаргалант	1,606.0	1,399	152.0	17	130.0	80	45.0	10	350.0	335	195.0	42	734.0	915
Заамар	780.0	424	400.0	34	80.0	49			120.0	37	70.0	118	110.0	186
Лун	14,686.3	2,709	3,344.6	538	671.8	114	82.9	13	1,433.9	259	407.1	241		
Мөнгөнорьт	460.8	233	286.0	73					38.8	56				
Өндөрширээт	1,236.0	261	940.0	92					188.0	91	108.0	78		
Сүнгэр	862.0	134	120.0	16							42.0	84		
Саргалан	1,516.0	602	1,060.0	119					230.0	210	226.0	273		
Угтаал	940.1	206	344.0	30	265.0	15			58.1	62	58.0	42		
Цэцэг	3,102.5	633	1,690.0	38	157.0	64	186.0	26	346.0	140	235.5	350		
Эрдэнэ	2,956.0	516	925.0	82			162.0	9	189.0	105	332.0	145	186.0	172
Эрдэнэсант	3,190.0	330	1,520.0	90	1,500.0	50			84.0	121	50.0	50		
Зуунмод	34,549.5	10,145	9,114.5	640	7,845.0	485	1,325.0	120	5,825.0	2,500	2,400.0	2,023	189.0	179
Дүн	108361.2	27752	35236.8	2938	25662.3	2230	1800.9	178	10663.2	5734	5880.3	6056	2675.2	3167
Төвийн бүс	44,650.0	12,093	17,434.5	1,211	8,018.5	591	1,325.0	120	6,232.5	2,920	2,857.0	2,606	399.0	387
Зүүн бүс	14,688.9	2,407	3,420.0	393	7,832.0	656	162.0	9	586.8	291	664.5	545	485.6	404
Баруун бүс	36,596.0	6,555	10,683.6	1,056	7,724.8	558	268.9	39	2,587.0	1,080	1,254.7	1,302	186.0	336
Хойт бүс	12,426.3	6,697	3,698.7	278	2,087.0	425	45.0	10	1,256.9	1,443	1,104.1	1,603	1,604.6	2,040

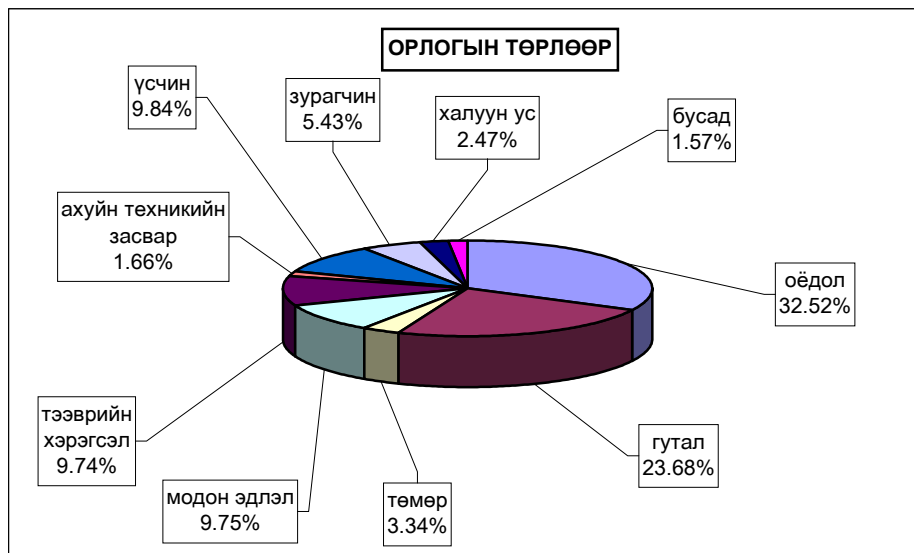

Аж үйлдвэр, ахуй үйлчилгээний салбарын мэдээний хамралт

Аж үйлдвэр, ахуй үйлчилгээний салбарын мэдээллийн хамралтыг сүүлийн 3 жилээр зэрэгцүүлэхэд 2007 оны I улиралд өмнөх оны мөн үеэс 27.6 хувь буюу 115 цэгээр, 2005 оныхоос 66.3 хувь буюу 212 цэгээр тус тус өсөв. Батсүмбэр, Баянхангай, Баянцагаан сумд цэг салбарын тоог өмнөх оноос 6.7-16.7 хувь буюу 1-2 цэгээр бууруулав.



АЖ ҮЙЛДВЭР, АХУЙ ҮЙЛЧИЛГЭЭНИЙ САЛБАРЫН МЭДЭЭНИЙ ХАМРАЛТ /сумдаар/
/Хамрагдсан цэг салбар тоогоор/

/сумдаар/	2005 -03		2006 -03		2007 -03		хамралт өнгөрсөн он- той харьцсан %
	хамрагдсан нэгж бүгд	үүнээс ХХЭ	хамрагдсан нэгж бүгд	үүнээс ХХЭ	хамрагдсан нэгж бүгд	үүнээс ХХЭ	
Алтанбулаг	13	10	9	6	14	8	155.6
Аргалант	10	9	5	4	12	18	240.0
Архуст	7	7	11	5	15	9	136.4
Батсүмбэр	12	9	18	13	16	10	88.9
Баян	16	10	18	12	20	12	111.1
Баяндэлгэр	8	6	13	7	21	15	161.5
Баянжаргалан	13	8	13	8	20	13	153.8
Баян-Өнжүүл	10	9	14	10	19	13	135.7
Баянхангай	12	7	15	10	14	9	93.3
Баянцагаан	5	3	12	10	10	8	83.3
Баянцогт	15	8	16	10	20	10	125.0
Баянчандмань	9	7	14	8	17	9	121.4
Борнуур	16	11	22	17	25	20	113.6
Бүрэн	5	4	15	12	16	13	106.7
Дэлгэрхаан	7	4	11	5	11	5	100.0
Жаргалант	12	9	10	8	19	9	190.0
Заамар	6	4	10	8	12	8	120.0
Лүн	27	20	39	33	48	42	123.1
Мөнгөнморьт	7	5	8	4	9	5	112.5
Өндөрширээт	6	3	11	7	12	8	109.1
Сүмбэр	9	8	10	9	14	13	140.0
Сэргэлэн	2	22	14	10	15	9	107.1
Угтаал	6	4	10	6	13	10	130.0
Цээл	9	3	4	3	15	9	375.0
Эрдэнэ	9	4	24	16	27	22	112.5
Эрдэнэсант	10	8	12	9	16	9	133.3
Зуунмод	59	48	59	52	82	74	139.0
Аймгийн дүн	320	250	417	302	532	390	127.6
Төвийн бүс	89	92	108	88	140	112	129.6
Зүүн бүс	60	40	87	52	112	76	128.7
Баруун бүс	88	57	127	93	157	113	123.8
Хойт бүс	83	61	95	69	123	89	129.5



Барилга



Барилгын гүйцэтгэгч 2 байгууллага оны эхний 03 сард **5.15** сая ₮-ийн **засварын ажил** хийсэн нь өмнөх оны мөн үеэс **19.55** сая ₮-ийн ажил дутуу гүйцэтгэв

(оны үнээр-мян.төг) (at current prices - thous.tog)	Бүтэн 3 сар -In first 3 months						
	2001	2002	2003	2004	2005	2006	2007
Барилга угсралт, засварын ажил-б	83247.1	63960.5	59598.1	127143.0	65478.7	24701.6	5150.0
Construction and repair - total							
үүнээс-барилга угсралтын ажил	0.0	0.0	0.0	0.0	0.0	0.0	0.0
of which - construction							

(мян.төг - thous.tog)	2007 онд		
	Гүйцэтгэсэн аж ахуйн нэгжүүд		
	Done by units		
	Бүгд	Төрийн	Хувийн ба хувьцаат
		govern-ment	private @ privatized
Барилга угсралт, засварын ажил-Бүгд	5150.0	0.0	5150.0
Construction and repair- total			
үүнээс-барилга угсралтын ажил	0.0	0.0	0.0
of which - construction			

Объектын нэр-мян.төг	2007 оны гүйцэтгэл-Done by of 2007 year		Ашиглалтад орсон хүч чадал
	Жилийн эхнээс	03 сард	
	In first of beginning year		
Аймгийн ЗДТГ-т өрөөний тохижилт	1350.0	1350.0	18 м2
Эрдэнэ сумын багийн конторын тохижилт	3800.0	3800.0	80 м2

Барилгын ажлын динамик.
(Бүтэн 3 сараар)

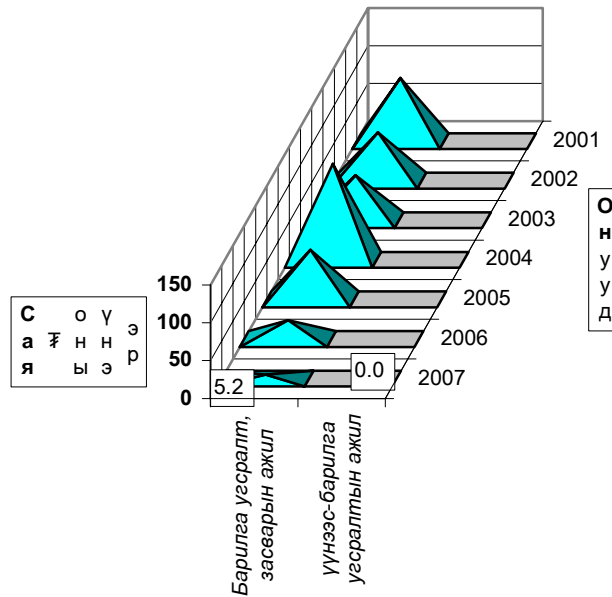

**Барилга угсралт, засварын ажлын
гүйцэтгэл, барилга байгууламжийн төрлөөр**

(мянган-төгрөг)			Бүтэн 03 сар		
			2005 он	2006 он	2007 он
т. шинэ барилга, өргөтгөл, шинэчлэл - бүгд					
ү ү н э э с	Орон сууцны барилга	а.Угсармал			
		б.Тоосгон в.Блокон г.Бусад			
	Орон сууцны оус өарилга	а.Үйлдвэрийн б.Худалдаа, үйлчилгээний в.Зочид буудал г.Эмнэлэг д.Сүм хмйд е.Сургууль, соёлын ө.Контор ж.Бусад (контор, агуулах, гарааж, бусад)			
	инженерийн барилга байгууламж	а.Эрчим хүчний б.Холбооны в.Төмөр зам г.Авто зам			
		д.Гүүр, гүүрэн гарц е.Далан, суваг, шугам, сүлжээ ө.Бусад (зам талбайн ажил, бусад)			
з.засвар - бүгд			65478.7	24701.6	5150.0
	Үүнээс	Орон сууцны Орон сууцны бус Инженерийн барилга, байгууламж	65478.7	24701.6	5150.0
3.Барилга угсралт, засварын - бүгд			65478.7	24701.6	5150.0
Б. ЗАСВАРЛАСАН ЗАМ, ГҮҮР					
	Авто замын урт	а.Асфальт км б.Сайжржлсан км			
Авто замын засвар нөхөлтийн ажил (нөхөөс) м2					
Гүүр	а.бетон	ш уртааш м м уртааш м			
	б.бусад				
В. АЖИЛЛАГСАД					
Ажиллагсад	бүгд	нийт ажиллагсад	116	68	13
		барилгын ажиллагсад	114	68	11
	барилгын	инженер техникийн ажиллагсад мэргэжлийн ажиллагсад	15 73	7 47	2 10
Цалин	нийт ажиллагсадын цалин		24156.6	15776.1	285.0
	барилгын ажиллагсадын цалин		24156.6	15776.1	285.0

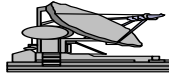

Тээвэр, Холбоо

2007 оны эхний 3 сард авто тээврээр үйлчилгээ хийдэг Компани, Хоршоо, хувиараа хөдөлмөр эрхлэгчид 67.3 мянган-тонн ачаа, 2327.5 мян-тонн-км, 89.1 мян-хүнд үйлчлэн 5379.1 мян-хүн-км-ийн ажил үйлчилгээ гүйцэтгэсэн нь өмнөх оны мөн үеийнхээс 285.2 мян-тн-км_ээр, 918.0 мян-хүн-км-ийн ажил тус тус илүү гүйцэтгэж, үйлчлүүлсэн хүний тоо 1.3 мянган хүнээр өслөө.

Тээвэр - Transport.

Тээврийн үзүүлэлтүүд <i>Transport indicators</i>	Хэмжих нэгж	2005	2006	2007	2007 / 2006%	
		III	III	III	тоогоор	хувиар
Тээсэн ачаа - Бүгд <i>Carried freight-total</i>	мян-тонн thous-tons	38.2	40.8	67.3	26.5	165.0%
Ачаа эргэлт - Бүгд <i>Freight turnover-total</i>	мян-тн-км thous-tons-km	1816.1	2042.3	2327.5	285.2	114.0%
Зорчигчид - Бүгд <i>Passengers -total</i>	мян-хүн thous-persons	59.2	87.8	89.1	1.3	101.5%
Зорчигч эргэлт - Бүгд <i>Passenger turnover -total</i>	мян-х-км thous pass-km	5504.4	4461.1	5379.1	918.0	120.6%

Сумдын тээврийн үйлчилгээ эрхэлдэг
аж ахуйн нэгж, хувь хүмүүсийн
2007 оны I улирлын мэдээ

	Ачаа эргэлт мян-т-км	Тээсэн ачаа мян-тн	Зорчигч эргэлт мя-х-км	Тээсэн зорчигч мян-х
Алтанбулаг	36.1	0.4	37.2	0.90
Аргалант	35.7	0.20	34.0	0.2
Архуст	50.4	0.60	87.5	0.30
Батсүмбэр				
Баян				
Баяндэлгэр	1.6	0.4	55.6	1.20
Баянжаргалан	1.2	6.50	20.3	0.5
Баяннөжүүл			41.6	0.3
Баянхангай	9.4	1.0	39.0	0.1
Баянцагаан	13.9	0.2	52.2	0.2
Баянцогт	40.6	0.60	110.0	1.1
Баянчандмань	558.4	2.5	979.2	7.2
Борнуур			67.2	0.3
Бүрэн	7.6	0.10	100.0	0.20
Дэлгэрхаан			620.0	1.0
Жаргалант	45.5	8.1	310.5	1.8
Заамар	5.8	1.2	142.8	0.5
Лүн			35.1	0.1
Мөнгөнморьт			24.8	2.0
Өндөрширээт	13.2	1.01	141.6	0.7
Сүмбэр	8.0	0.80	11.2	0.2
Сэргэлэн			18.2	1.3
Угтаал	9.5	5.20	231.8	0.60
Цээл	128.0	0.9	5.7	1.10
Эрдэнэ	31.5	0.4	54.7	1.4
Эрдэнэсант	62.4	0.2	194.4	0.9
Зуун мод	1268.7	37.0	1964.5	65.0
Бусад				
Аймгийн дүн	2327.5	67.3	5379.1	89.1

Холбоо.

Холбоо ашиглалтын орлого оны эхний 3 сард 82250.9 мянган ₮ болж, үүнээс хүн амаас орсон орлого 37858.3 мянган ₮ болж, өмнөх оны мөн үетэй харьцуулахад 9.5 хувь буюу 8645.8 мянган ₮-өөр буурлаа.

Шуудан холбооны албаны үйлчилгээний орлого 7895.2 мянган ₮ болж, нийт орлогын 78.9 хувь нь хүн амд үйлчилсэний орлого байна. Нийт орлогын 15.1 хувийг албан бичгийн, 8.93 хувийг зорчигчдын, 67.2 хувийг хэвлэлийн шимтгэлийн орлого эзлэв. УБ шуудан ХХК-ний аймаг дахь салбар 4000.0 мянган ₮-ийн үйлчилгээ явууллаа

Эхний улиралд тус аймаг дахь Мобикомийн салбар 353,6 сая ₮-ийн үйлчилгээ хийж, нийт 5597 хэрэглэгчтэй; Скайтелын салбар 33,3 сая ₮-ийн үйлчилгээ үзүүлж, нийт 2345 хэрэглэгчтэй; Юнителийн салбар 351 хэрэглэгчтэй боллоо.

Би-Ти-Жи кабелийн телевиз 2100.0 мянган ₮, Би-Ти-Эм-Эс кабелийн телевиз 1850 мянган ₮-ийн үйлчилгээ явуулж, КаТВ-ийн цэгийн тоо 550 байгаагийн 548 нь айл өрхөд ногдлоо.

Холбооны үндсэн үзүүлэлт. Эхний 3 сар
MAIN INDICATORS OF COMMUNICATION, in first 3 months

Үзүүлэлтүүд Indicators	2005 он	2006 он	2007 он	<u>2007</u> 2006
Нийт орлого мян-төг <i>Total revenue, at current prices thous tog</i>	93165.5	90896.7	82250.9	90.5%
үүнээс - хүн амын <i>Of which: from population</i>	46652.9	45414.8	37858.3	83.4%
Телефон цэг тоогоор <i>Number of telephones, to</i>	1,973	2,042	1,802	88.2%
үүнээс: айл өрхийн	1316	1388	1154	83.1%
Шуудангийн орлого <i>Postal service company</i>	9,449.2	6,835.5	7,895.2	115.5%
үүнээс - хүн амын <i>Of which: from population</i>	7267.6	6013.5	6229.1	103.6%

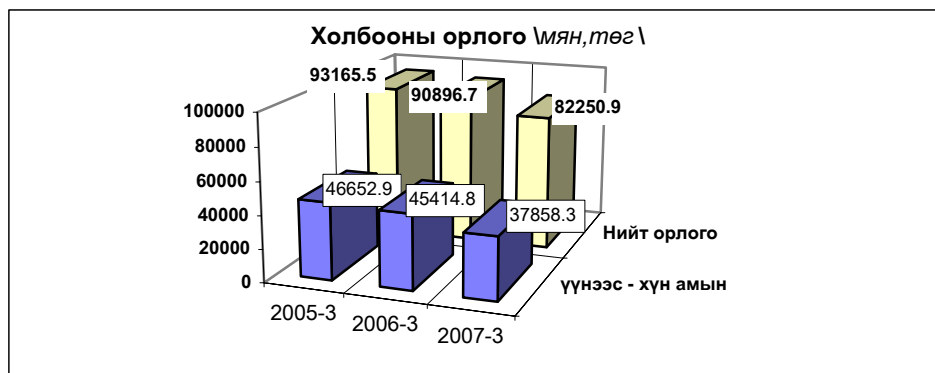

Шуудан холбооны үндсэн үзүүлэлт. Эхний 3 сар

MAIN INDICATORS OF COMMUNICATION, in first 3 months

Үзүүлэлт	Хэлбэр	Өмнөх оны мөн үе гүй	2007 оны эхний 3 сар			2007 2006%
			төл	гүй	ТБ%	
Гарах захидал	Гадаадад	81	90	47	52.2	58.0
	Дотоодод	128	73	211	289.0	164.8
Албан бичиг	Гадаадад	0		0	0.0	0.0
	Дотоодод	1892	1228	2067	168.3	109.2
Гарах илгээлт	Гадаад	21	20	31	155.0	147.6
	Дотоод	2	5	4		0.0
Гарах Буухиа	Гадаад	1	1	1	0.0	
	Дотоод	0		0		
Хэвлэл захиалга (мян-шир)		18.4	75.0	47.8	63.7	259.8
Гардуулалт (тоо)			2		0.0	0.0
Зорчигчид (хүн)		178	11.0	30	0.0	16.9

Холбооны салбаруудын орлого, эхний 3 сар

REVENUE COMMUNICATION, by location, in first 3 months

	Нийт орлого (мян, төг)			2007-3%
	Дүн Total thous tog	Үүнээс: хүн амын		2006-3
		орлого	хувийн жин	
Алтанбулаг	432.5	137.8	31.9%	82.5
Аргалант	1001.0	480.9	48.0%	81.7
Баян	558.1	166.6	29.9%	95.6
Баянжаргалан	1520.1	1119.9	73.7%	100.4
Баян-Өнжүүл	1697.9	1111.6	65.5%	107.9
Баянхангай	448.5	176.4	39.3%	
Баянцагаан	1866.2	845.8	45.3%	106.5
Баянцогт	1325.3	751.9	56.7%	122.3
Баянчандмань	142.2	302.3	212.6%	147.5
Борнуур	434.9	83.8	19.3%	48.7
Бүрэн	5189.1	3990.3	76.9%	262.1
Дэлгэрхаан	1216.8	627.0	51.5%	208.1
Жаргалант	939.1	447.6	47.7%	92.1
Заамар	2157.7	1225.4	56.8%	114.3
Лүн	3650.8	1901.8	52.1%	128.0
Өндөрширээт	2388.8	1492.8	62.5%	120.7
Сэргэлэн	590.8	241.6	40.9%	102.4
Угтаал	2014.4	747.8	37.1%	149.3
Цээл	2541.9	1909.7	75.1%	119.0
Эрдэнэсант	434.3	186.4	42.9%	102.8
ЗМ, Хот хооронд	51700.3	19910.9	38.5%	84.9
Аймгийн дүн	82250.7	37858.3	46.0%	94.9

Соёл.

Урлаг, соёлын (Театр, киноны хүрээлэн, Музей) байгууллагууд 4,2 мянган хүнд үйлчилсэн нь өмнөх оны мөн үетэй адил, 1733,1 мянган төгрөгийн орлого орууллаа.

Соёл урлагийн байгууллагуудын үндсэн
үзүүлэлтүүдийн биелэлтийг үзүүлбэл

	2005 III	2006 III	2007 III	2007/ 2006	
				тоогоор	хувиар
Соёл урлагаар үйлчлүүлэгчид (үзэгч)-ийн дүн (мян-хүн)	2.8	4.2	4.2	0.0	100.0%
үүнээс: - ХЖХүрээлэнгийн	2.0	3.1	3.9	0.8	125.8%
- Музейн	0.8	1.1	0.3	-0.8	27.3%
Соёлын байгууллагын орлого Бүгд (мян, төгрөг)	1203.6	1460.1	1733.1	273.0	118.7%
үүнээс: - ХЖХүрээлэнгийн	934.7	1200.0	1304.5	104.5	108.7%
үүнээс үзвэрийн	934.7	1200.0	630.5	-569.5	0.0%
- Музейн орлого бүгд	268.9	260.1	428.6	168.5	164.8%
үүнээс үзвэрийн	268.9	260.1	278.6	18.5	107.1%

Эрүүл мэнд.

2007 оны эхний 3 сард 4224 өвчтөн эмнэлэгт хэвтэн эмчлэгдэн гарсан нь нэг өвчтөнд дунджаар 8,76 ор хоног ногдлоо.

Эрүүл мэндийн байгууллагын мэдээгээр оны эхний 3 сард 169 хүүхэд мэндэлсэн нь 2005 оны мөн үеэс 28 хүүхдээр, 2006 оныхоос 8 хүүхдээр өсчээ.

Төрөлт, эндсэн эх, хүүхдийн тоо. (эхний 3 сар)
NUMBER OF BIRTHS, MATERNAL AND CHILD DEATHS.

(In the first 3 months)

	2005	2006	2007	07-3-30
	3-30	3-30	3-30	06-3-30
Амаржсан эх (Number of mothers delivered child)	143	161	170	105.6%
Амьд төрсөн хүүхэд Live births	141	161	169	105.0%
Төрөхийн улмаас эндсэн эх Maternal deaths	0	0	0	0.0%
1 хүртэлх насандаа эндсэн хүүхэд Infant mortality	4	4	2	50.0%
1-4 хүртэлх насандаа эндсэн хүүхэд Child mortality (aged 1-4)	0	2	0	0.0%

Он гарсаар амьд төрсөн 1000 хүүхэд тутмаас 1 хүртэл насандаа нас барсан хүүхдийн тоо өмнөх оны мөн үеийнхээс 0.50 хувиар буурч, 0-5 хүртлэх насны хүүхдийн эндэгдэл гараагүй.

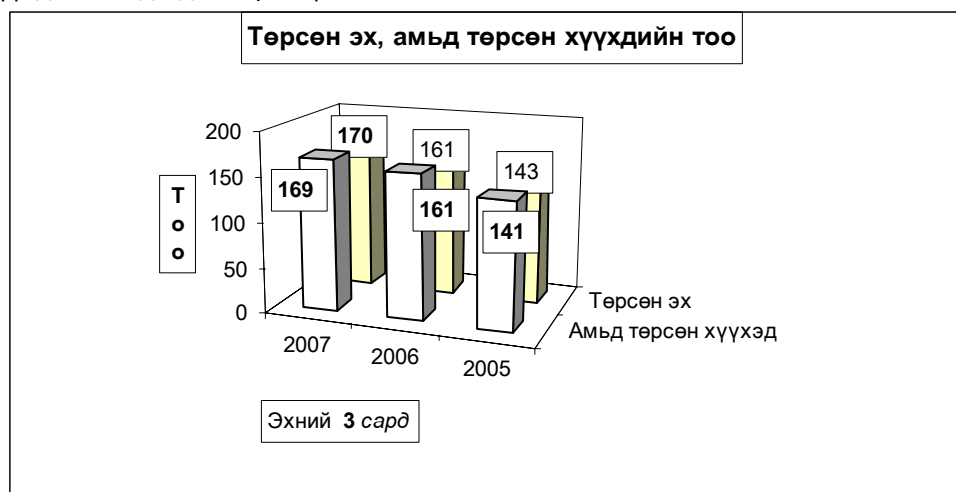

Нас барсан хүүхдийн тоо (Эхний 3 сар)

INFANT MORTALITY In the First 3 months

	2006 оны бүтэн 3 сар			2007 оны бүтэн 3 сар		
	0-16 насны бүгд	үүнээс		0-16 насны бүгд	үүнээс	
		1 хүртэл	1-4 насны		1 хүртэл	1-4 насны
Алтанбулаг						
Аргалант						
Архуст						
Батсүмбэр						
Баян						
Баяндэлгэр						
Баянжаргалан						
Баян-Өнжүүл						
Баянхангай						
Баянцагаан						
Баянцогт						
Баянчандмань						
Борнуур						
Бүрэн	1		1			
Дэлгэрхаан						
Жаргалант						
Заамар						
Лүн	1			1		
Мөнгөнморьт						
Өндөрширээт						
Сүмбэр						
Сэргэлэн						
Угтаал	1			1		
Цээл						
Эрдэнэ						
Эрдэнэсант						
Зуунмод	3		3	2		2
Аймгийн дүн	6	4	2	2	2	0

Эмнэлгийн мэдээгээр оны эхний 3 сард 100 хүн нас барсан нь өнгөрсөн оны мөн үеийнхээс 4.1 хувиар өсч, нас барсан хүний 19.0 хувь буюу 19 нь эмнэлэгт нас баржээ.

Нас барсан хүний тоо
INFANT MORTALITY In the first 3 months

	2006 оны бүтэн 3 сар		2007 оны бүтэн 3 сар		Оны эхнээс 1000 хүнд		
	Нас барсан Бүгд	үүнээс эмнэлэгт	Нас барсан Бүгд	үүнээс эмнэлэгт	ногдох нас баралт		
					2005	2006	2007
Алтанбулаг	2	1	1		0.7	0.6	0.3
Аргалант	1		1		0.0	0.0	0.5
Архуст			1		0.6	0.0	0.7
Батсүмбэр	7	1	6		1.6	0.6	0.9
Баян	1		2	1	1.0	0.0	1.0
Баяндэлгэр	1		1		0.8	0.9	0.9
Баянжаргалан	1				5.0	0.6	0.0
Баян-Өнжүүл	2	2	2		1.2	0.8	0.8
Баянхангай	1				0.0	0.7	0.0
Баянцагаан	5		2		0.0	1.3	0.9
Баянцогт	5		2		0.5	1.6	1.0
Баянчандмань	6	2	7		1.2	0.3	2.1
Борнуур			10	3	0.0	0.0	2.2
Бүрэн	3		1		0.9	0.6	0.3
Дэлгэрхаан	4		1	1	1.0	1.0	0.5
Жаргалант	3		9		1.4	0.5	1.6
Заамар	3		1	1	1.1	0.3	0.2
Лүн	4	1	4	1	1.1	1.6	1.6
Мөнгөнморьт	1				0.0	0.5	0.0
Өндөрширээт	1	1	4	1	0.0	0.5	2.1
Сүмбэр					0.6	0.0	0.0
Сэргэлэн					0.0	0.0	0.0
Угтаал	1		2		1.3	0.4	0.8
Цээл	4	1	1		0.8	1.6	0.4
Эрдэнэ	4		4	1	1.2	0.9	1.2
Эрдэнэсант	6		5		0.0	0.6	1.0
Зуунмод	30	11	33	10	1.2	1.6	2.3
Аймгийн дүн	96	20	100	19	0.9	0.8	1.1

Халдварт өвчнөөр 314 хүн өвчилсөн нь өмнөх оны мөн үеийнхээс 41.4 хувь буюу 92 хүнээр өсч, *Салхин цэцэг, Тэмбүү, Трихониназ, Улаанууд, Вируст гепатит* зэрэг өвчнөөр өвчлөгчид өмнөх оны мөн үеэс өсчээ.

Өвчлөл:Баян, Зуунмод, Баянчандмань, Жаргалант зэрэг сумдад өмнөх оны мөн үеэс өслөө. Зуунмод, Баян, Жаргалант суманд Улаанууд, Салхин цэцэг, Баянчандмань суманд Вируст гепатит өвчлөл илүү олон тохиолдол гарлаа.

Халдварт өвчнөөр өвчлөгчдийн тоо
NUMBER OF INFECTIOUS DISEASE CASES

	2005-3-30		2006-3-30		2007-3-30		07-03-30
	Тоо	хувийн жин	тоо	хувийн жин	тоо	хувийн жин	06-03-30
БҮГД / TOTAL /	150	100.0%	222	100.0%	314	100.0%	141.4%
Y <i>Вирус гепатит</i> Viral hepatitis	65	43.3%	15	6.8%	30	9.6%	200.0%
Y <i>Халдварт мэнэн</i> Bacterial meningitis	0	0.0%	0	0.0%	0	0.0%	0.0%
Y <i>Улаан бурхан</i> Measles	0	0.0%	0	0.0%	0	0.0%	0.0%
Y <i>Гахай хаадар</i> Mumps	3	2.0%	45	20.3%	2	0.6%	0.0%
II <i>Салхин цэцэг</i> Chickenpox	1	0.7%	11	5.0%	26	8.3%	0.0%
II <i>Сальмонеллоз</i> Salmonella enteritis	0	0.0%	0	0.0%	0	0.0%	0.0%
III <i>Цусан суулга</i> Dysentery	6	4.0%	9	4.1%	1	0.3%	11.1%
III <i>Балнад</i> Typhoid fever	0	0.0%	0	0.0%	0	0.0%	0.0%
III <i>Елом</i> Yolom	0	0.0%	1	0.5%	0	0.0%	0.0%
III <i>Сурьез</i> Tuberculosis	31	20.7%	18	8.1%	20	6.4%	111.1%
III <i>Тэмбуу</i> Syphilis	2	1.3%	14	6.3%	16	5.1%	114.3%
III <i>Заг хүйтэн</i> Gonorrhoea	12	8.0%	17	7.7%	13	4.1%	76.5%
III <i>Трихомониаз</i>	22	14.7%	23	10.4%	28	8.9%	121.7%
III <i>Бруцеллез</i> Brucellosis	8	5.3%	5	2.3%	0	0.0%	0.0%
III <i>Хамуу</i> Scabies	0	0.0%	0	0.0%	0	0.0%	0.0%
III <i>Бусад</i> Other	0	0.0%	64	28.8%	178	56.7%	0.0%

Халдварт өвчнөөр өвчлөгчдийн тоо (Сумдаар)
NUMBER OF INFECTIOUS DISEASE CASES (By Sums)
In the first 3 months
(Бүтэн 3 сар)

	2006 он				2007 он				2007 он % 2006 он
	Бүгд Total	үүнээс		Бүгд Total	үүнээс		2007 он % 2006 он		
		гепатит hepatitis	мэнэн meningitis		гепатит hepatitis	мэнэн meningitis			
Алтанбулаг				1					
Аргалант				1					
Архуст	2			1					
Батсүмбэр	2	2		3					
Баян	3			11				366.7%	
Баяндэлгэр									
Баянжаргалан	1								
Баян-Өнжүүл	7								
Баянхангай	3			2				66.7%	
Баянцагаан	5	1		4				80.0%	
Баянцогт	1								
Баянчандмань	3			18	18				
Борнуур	3			1					
Бүрэн	2	1							
Дэлгэрхаан									
Жаргалант	5	2		24				480.0%	
Заамар	1								
Лүн	5			1					
Мөнгөнморьт	3	2		3	1				
Өндөрширээт									
Сүмбэр	3			5				166.7%	
Сэргэлэн	8	1		5				62.5%	
Угтаал	3	1		1				33.3%	
Цээл	2	1		1				50.0%	
Эрдэнэ	5	1							
Эрдэнэсант	1	1		4	2				
Зуунмод	154	2		228	6			148.1%	
Аймгийн дүн	222	15		314	27			141.4%	

Оны эхний 3 сард нийт гарсан халдварт өвчлөлд цусан суулга 0.32%, халдварт шар 9.55%, салхин цэцэг 8.28%, сүрьеэ 6.37%, бэлгийн замын өвчлөлүүд 18.16%, Улаанууд 56.69%-ийг эзлэн, 10000 хүнд ногдох өвчлөл аймгийн дундаж 12 байгаа бол: Зуунмод суманд 54, Жаргалант 37, Баянчандмань 9 ногдож байгаа бол, Халдварт шар аймгийн дундаж 5 байхад Баянчандмань 54, Эрдэнэсант 6 гарчээ.

Халдварт өвчнөөр өвчлөгчдийн тоо (Сумдаар)
NUMBER OF INFECTIOUS DISEASE CASES (By Soms)
In the first 3 months

	Бүгд Total	(Бүтэн 3 сар)												
		Вируст гепатит viral hepatitis	Халдварт мэний bacterial meningitis	Салхин цэцэг chicken- pox	Цусан суулга viral ysenter	Гайх хавдар mumps	Улаан бурхан measles	Елом yolom	Сүрьеэ tuber- culosis	Бруцелл brucel- iosis	Тэмбүү syphilis	Хүйтэн qonor- rhea	Риккетт maz, trich- omoniasis	Бусад өвчлөл other
Алтанбулаг	1													
Аргалант	1								1					
Архуст	1												1	
Батсүмбэр	3								1				2	
Баян	11			11										
Баяндэлгэр														
Баянжаргалан														
Баян-Өнжүүл														
Баянхангай	2								1					1
Баянцагаан	4								2					1
Баянцогт														
Баянчандмань	18	18												
Борнуур	1								1					
Бүрэн														
Дэлгэрхаан														
Жаргалант	24								3					21
Заамар														
Лүн	1								1					
Мөнгөнморьт	3	1												2
Өндөрширээт														
Сүмбэр	5												2	3
Сэргэлэн	5												1	2
Угтаал	1								1					
Цээл	1													1
Эрдэнэ														
Эрдэнэсант	4	3							1					
Зуунмод	228	8		15	1	2			8		7	12	21	154
Аймгийн дүн	314	30		26	1	2			20		16	13	28	178
Нийт өвчлөлд														
Эзлэх хувь														
	100.0	9.55		8.28	0.32	0.64			6.37		5.10	4.14	8.92	56.69
1 0 0 0 0 хүн тутмаас халдварт өвчнөөр өвчлөгчид														
INFECTIOUS DISEASES PER 10000 POPULATION														

Сумдаар (By-Soms)	(Бүтэн 3 сар)					
	2005	2006	2007	Вируст гепатит Viral hepatitis		
				2005	2006	2007
Алтанбулаг	7		3			10
Аргалант			5			
Архуст			7			
Батсүмбэр	2	2	5			3
Баян			53			
Баяндэлгэр	8	9				
Баянжаргалан		25				
Баян-Өнжүүл	16	12			20	
Баянхангай	7	33	13			
Баянцагаан	4	4	17		4	4
Баянцогт	5				11	
Баянчандмань	6		54		6	
Борнуур	2		2			
Бүрэн					3	3
Дэлгэрхаан						
Жаргалант	7	5	42			3
Заамар	11				4	
Лүн	4		4		8	
Мөнгөнморьт			16			10
Өндөрширээт						
Сүмбэр		13	30			
Сэргэлэн	5	33	28		5	6
Угтаал		13	4			4
Цээл		4	4			4
Эрдэнэ		12			12	3
Эрдэнэсант		2	8			2
Зуунмод	46	68	155	29	1	5
Аймгийн дүн	11	15	35	7	2	3

Халдварт бус өвчлөл 4235 гарсны 40.02 хувь нь Зуунмод суманд, Заамар, Алтанбулаг, Баянцогт, Баянцагаан, Бүрэн, Жаргалант, Угтаал сумдад 2.6-6.4 хувь нь ногдож, эдгээр 7 суманд нийт тохиолдлын 30.88 хувь ногдов.

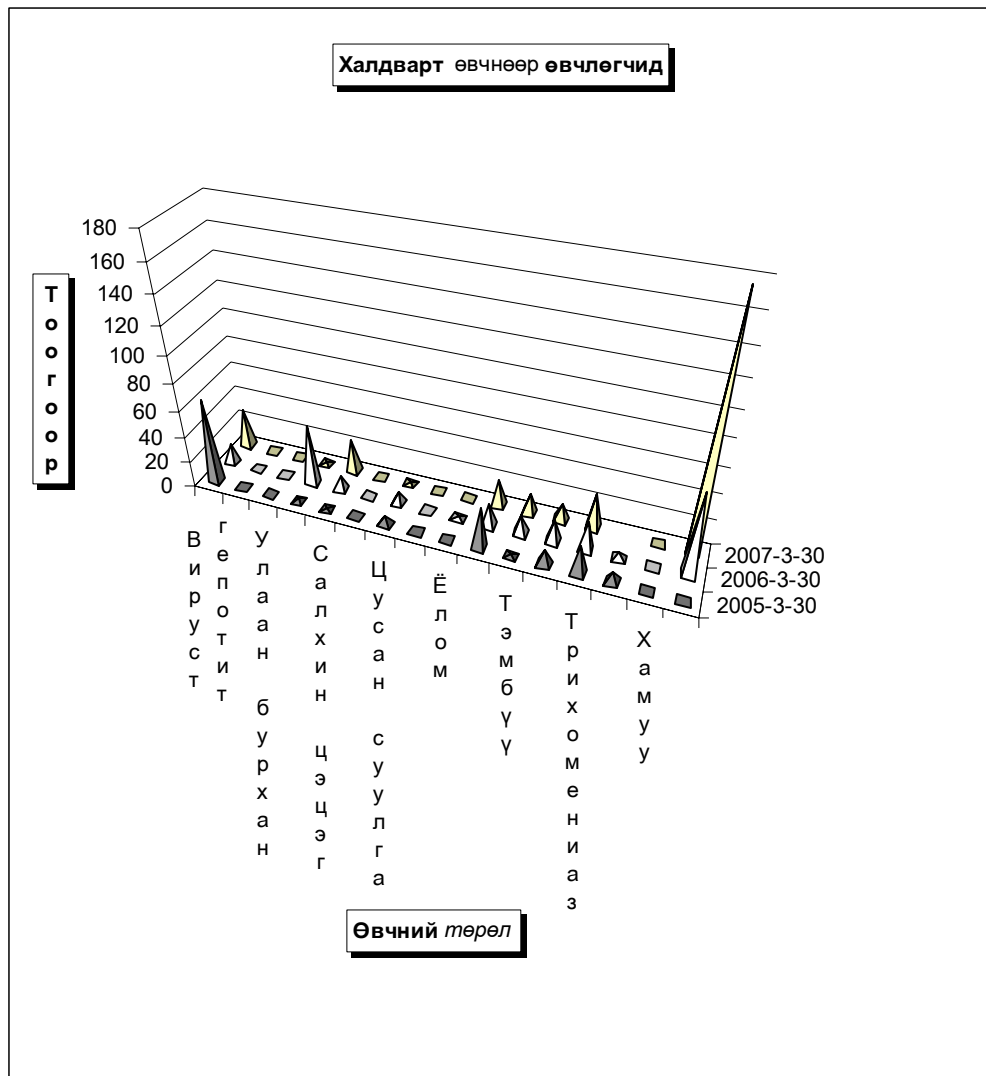

Эмнэлэг, хяналтын зарим үйл ажиллагаа (Сумдаар)

	Эмнэл-гийн үзлэг бүгд	ү ү н э э		Хянал-танд бай-гаа жир-мэсэн бүгд	шинээр-хянал-танд авсан	In the first 3 months (Бүтэн 3 сар)			Дархлаажуулалт	нийтийн биеийн тамирын арга Х/Хүний тоо	Ор хоног	Түргэн туслам жийн дууд-лага	Халд-варт бус өвчлөл бүгд		
		урьд-чилан сэргий-лэх	идэвх-тэй хяналт			эхний 3 сар-тайд	4-6 сар-тай	х а м р а г з д о в х и а н						х а м р а г д с а н	хувь
Алтанбулаг	1247	716	33	40	9	9	38	38	100%	199	889	195	129		
Аргалант	884	485	4	29	7	7	18	18	100%	434	737	125	32		
Архуст	505	263	16	23	3	3	17	17	100%	377	452	55	57		
Батсүмбэр	1447		106	162	34	31	3	101	101	100%	88	1278	299	99	
Баян	731	172	58	37	6	6	21	21	100%	1262	1023	191	43		
Баяндалгэр	963	380	51	30	10	7	2	4	100%	446	683	47	58		
Баянжаргалан	587	205	18	30	6	4	2	20	20	100%	296	778	73	104	
Баян-Өнжүүл	1224	621	64	49	14	14		25	25	100%	249	823	111	37	
Баянхангай	1673	1262	30	39	4	3	1	33	33	100%	1121	670	112	85	
Баянцагаан	664	137	51	36	7	7		20	20	100%	3	1118	94	123	
Баянцогт	1496	601	288	43	12	10	2	25	25	100%	66	836	109	274	
Баянчандмань	1783	212	235	61	18	18		51	51	100%	78	1553	335	87	
Борнуур	1512	59	22	72	25	17	8	42	42	100%	61	1246	247	101	
Бүрэн	760	273	38	70	9	9		35	35	100%	364	508	66	221	
Дэлгэрхаан	1417	593	18	47	9	9		37	37	100%	150	928	195	34	
Жаргалант	4459	2175	229	128	31	25	6	75	75	100%	86	1352	351	253	
Заамар	2881	486	214	114	24	24		66	66	100%	1342	1144	247	114	
Лүн	2864	1624	162	63	16	12	4	25	25	100%	1314	806	87	78	
Мөнгөнморьт	464	151	55	50	14	13	1	22	22	100%	18	867	106	32	
Өндөрширээт	1064	607	72	52	8	8		24	24	100%	87	986	36	113	
Сүмбэр	1590	961	16	37	10	10		18	18	100%	32	870	89	25	
Сэргэлэн	1205	730	100	39	15	15		15	15	100%	438	575	41	45	
Угтаал	1886	804	52	51	13	11	2	26	26	100%	1263	768	166	194	
Цээл	1783	579	60	44	6	6		32	32	100%	1591	925	130	54	
Эрдэнэ	1790	678	113	80	18	17	1	34	34	100%	667	909	154	92	
Эрдэнэсант	3978	2971	149	89	28	28		54	54	100%	191	1257	86	58	
Зуунмод	26495	8689	2123	380	120	107	12	270	270	100%	252	13047	1622	1695	
Аймгийн дүн	67352	26434	4377	1895	476	430	44	1148	1148	100%	12475	37028	5369	4235	

Эмнэлэг, хяналтын зарим үйл ажиллагаа-2. (Сумдаар)

	Эмнэл-гийн үзлэг бүгд	In the first 3 months (Бүтэн 3 сар)										Төрөх-ийн өмнөх байранд амарсан эх	Ор хоног	Түргэн туслам жийн дууд-лага	Алсын дууд-лага	5 хүртлэх насны хүүхдийн		Хорт хавдар	
		Багийн эмчийн	Сумын бага эмчийн	Сумын эх баригч эмчийн	Сумын их эмчийн	Өрх-ийн эмчийн үзлэг	Аймгийн Нэгдсэн эмнэл-гийн	Бусад	Халдварт бус суул-галт	амьсгал-ын цочмог халдварт өвчин	Өвч-лөл					нас баралт			
																	ү ү н э э с	ү ү н э э с	ү ү н э э с
Алтанбулаг	1247	230	487	124	406						2	26	195	50	7	38			
Аргалант	884	200	490	194							5	34	125	54					
Архуст	505		239	10	256						3	27	55	31	5	21			
Батсүмбэр	1447	509	328	137	473						10	70	299	85		72	1	1	
Баян	731	225	239	267							3	42	191	29		17	3	2	
Баяндалгэр	963	152	408	260	143						4	36	47	16		13			
Баянжаргалан	587	135	129	93	230						1	7	73	17	8	12			
Баян-Өнжүүл	1224	300	224	325	375						11	79	111	63		20			
Баянхангай	1673	453	561	266	393						3	21	112	57		15			
Баянцагаан	664	452	69	82	61						4	34	94	35	1	44			
Баянцогт	1496	483		297	716						5	45	109	51	2	42		1	
Баянчандмань	1783	815	47	146	775						5	25	335	108		42	1	1	
Борнуур	1512	1261	81	112	58						1	10	247	78		30	4	3	
Бүрэн	760	448	146		166						4	16	66	34	3	53			
Дэлгэрхаан	1417		628	319	470						1	3	195	72	2	13			
Жаргалант	4459	1682		87	2690								351	55		166	1	2	
Заамар	2881	792	561	854	674						4	28	247	45		25			
Лүн	2864	2020	185	409	250						2	43	87	62	3	21		1	
Мөнгөнморьт	464	135	63	183	83						4	21	106	44		9			
Өндөрширээт	1064	445	25	240	354						5	38	36	24		10	1	1	
Сүмбэр	1470	1181		134	155						6	42	89	28		23			
Сэргэлэн	1325	303		254	768						3	25	41	18					
Угтаал	1886	738	252	332	564						2	9	166	57	1	53	1	1	
Цээл	1783	334		744	705								130	36	1	39			
Эрдэнэ	1790	867	316	316	291						4	35	154	54		25	4	1	
Эрдэнэсант	3978	2441		953	584						7	25	86	54		27			
Зуунмод	26495	x	x	x	x	9095	17266	134			24	79	1622	68		69	6	8	
Аймгийн дүн	67352	16601	5478	7138	11640	9095	17266	134			123	820	5369	1325	33	899	22	22	
Дүнгээс: Төв бүс	30955	1285	780	785	1610	9095	17266	134			44	243	2063	234	8	171	6	8	
Бүс- Хойт бүс	13051	6131	946	1107	4867						32	226	1555	459	2	375	7	8	
үүдээр Баруун бүс	18306	7671	2358	4117	4160						28	183	1125	441	10	256	2	3	
Зүүн бүс	5040	1514	1394	1129	1003						19	168	626	191	13	97	7	3	

Зуунмод сумын Өрхийн эмнэлэгүүдийн
2007 оны эхний 3 сарын мэдээлэл.

		1-р баг Энэрэлт ач	2,4-р баг Дэлгэр- ланс	3,5-р баг Биндэр ьяа	6-р баг Баруун зуунмод	Дүн	
Төрсөн эх	Эмнэлэгт	15	17	19	8	59	
	Гэрт	0	0	0	0	0	
Төрүүлсэн хүүхэд	Амьд	15	17	19	8	59	
	Гүйцэт Дутуу	0	0	0	-	-	
Нас барсан	Бүгд	5	4	4	4	23	
	үүнээс	0 настай	1	1			2
		1- 4 настай					-
		5- 7 настай					-
		8 - 16 настай					-
	17 -с дээш настай	4	6	6	5	21	
Эмнэлэгт нас барсан	Бүгд	1	1		-	2	
	үүнээс	0 настай					-
		1- 4 настай					-
		5- с дээш настай			0		-
		Хоног болоогүй үүнээс 0-4 настай			0		-
Бүртгэгдсэн өвчлөл							
Узлэг бүгд		871	1,924	1395	1,153	5,343	
Цочмог халдварт өвчин	Бүгд	65	49	59	26	199	
	үүнээс	Халдварт шар	2	2	4		8
		Мэнин					-
		Корь					-
		Төрсний дараах үжил					-
		Сепсис					-
		Цусан суулга			1		1
		Сальмонеллэз					-
		Сахуу					-
		Саа					-
		Салхин цэцэг	15	9	2	3	29
		Улаан эсэргэнэ					-
		Гахай хавдар	2	1		1	4
		Елом					-
		Улаанууд	46	37	52	22	157
Хүйн үрэвсэл					-		
Мөөгөнцөр					-		
Нийгмийн халдварт өвчин	Бүгд	20	11	8	8	47	
	Ү ү н э э с	Сүрьеэ	5	5	1	2	13
		Бруцеллэз					-
		Тэмбүү	1	4	2		7
		Хамуу					-
							-
		Трихомониаз	10		4	2	16
Заг хүйтэн	4	2	1	4	11		



Гэмт хэрэг

Цагдаагийн байгууллагын мэдээгээр оны эхний 3 сард аймгийн хэмжээнд 179 гэмт хэрэг бүртгэгдэж 136 хүн холбогдож төр, иргэдийн өмчид 40.15 сая ₮-ийн хохирол учирлаа. Гарсан гэмт хэргийн 35.75 хувь нь хулгай, 32.40 хувь нь иргэний эрүүл мэнд эрх чөлөөний хэрэг, 8.94 хувь нь замын осол, 3.35 хувь нь хүн амины хэрэг, 3.35 хувь нь танхай дээрэм, 0.56 хувь өмчийн хэрэг, 15.64 хувь нь бусад хэрэг эзлэв.

Сэргэлэн, Алтанбулаг, Баянчандмань, Архуст, Эрдэнэ сумдад 10000 хүнд 68-50 гэмт хэрэг ногдсон нь аймгийн дунджаас (29) харьцангуй их байна. Гэмт хэргийн илрүүлэлт 75.42 хувьтай байгаа нь 2006 оны мөн үеэс 7.38 нэгжээр буурлаа. Зуунмод суманд 18-35 насны 203, 36-аас дээш насны 82 нийт 285 хүн эрүүлжүүлэгдэв.

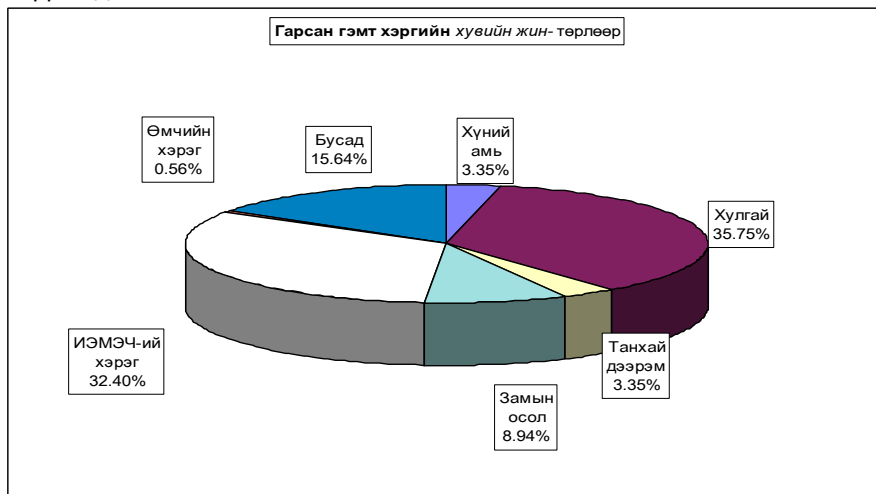

Бүртгэгдсэн гэмт хэрэг, төрлөөр - Number of offences committed, by types

In first 03 months by coms	Гэмт хэрэг бүртгэгдсэн Offences total	3 сард In march	хүний амьтан murder	Үүний эзэс-оф which							ИЗМ-ЭЧ хэрэг offences against the health of individuals	өмчийн хэрэг offences in the property	бусад other	Илрээгүй хэрэг Closing offences	10000 хүнд ногдох хэрэг Number of offences per 10000 population of 16 and above ages
				хуулаа төгсгөл бүрт total	үүнээс малын of which animals	дээрэм indecent assault	хуучил rare	замын осол crimes against safety of traffic	хуучил лэнхээд assault	хуучил rare					
Алтанбулаг	14	4		6	6	1				6		1	5	62	
Аргалант	3	1		2	2					1			1	21	
Архуст	5	3		3	2					1			1	50	
Баясгумбар	10	3	1	3	3	1	1			3			1	22	
Баян	2	1		1	1								1	14	
Баяндэлгэр	1			1	1									12	
Баянжаргалан														-	
Баян-Өнжүүл	5			2	2	1				1		1	1	29	
Баянхангай	1	1							1					9	
Баянцагаан														-	
Баянцогт	1	1								1			1	7	
Баянчандмань	14	4		3								1	4	59	
Боржуур	12	8	1	6	5		1		6	3		1	7	37	
Бүрэн	1			1	1								1	5	
Дэлгэрхаан	6	1		2	2					3			1	46	
Жаргалант	8	2		4	2	1				2			1	20	
Заммар	13	6		7	4				1	4			1	33	
Лун	7	1		1	1				2	1		3	1	39	
Мөнгөнморьт	1					1				1		1		8	
Өндөрширээт	3	1											1	22	
Сүмбэр														-	
Сэргэлэн	9	2	2	3	3				2	2			2	68	
Утгаал	4	1		2	2					1				24	
Цэцэг	3	2		2	2					1				18	
Эрдэнэ	12	4	1	4	2				1	2		4	3	50	
Эрдэнэсант	7	5		3	3					3			1	20	
Зуунмод	37	14		8	1	1	1	2	18	1		6	4	35	
ЭХХГазар															
Аймгийн дүн	179	65	6	64	45	6	3	16	58	1	25	44	29		
2006-03	186	68	7	83	56	10		15	46	5	20	32	30		
2005-03	146	50	5	88	48	3	2	11	9	3	25	34	24		
2004-03	195	78	5	100	47	18	2	4	28	3	35	33	31		
2003-03	161	87	4	82	36	30	5	2	13	3	22	23	27		
Хувины 2007 он	100%	36.3%	3.35%	35.75%	25.14%	3.35%	1.68%	8.94%	32.40%	0.56%	13.97%	24.58%			
2006 он	100%	36.6%	3.76%	44.62%	30.11%	5.38%	1.37%	8.06%	24.73%	2.69%	10.75%	17.20%			
жин 2005 он	100%	34.2%	3.42%	60.27%	32.88%	2.05%	1.37%	7.53%	6.16%	2.05%	17.12%	23.29%			
2004 он	100%	40.0%	2.56%	51.28%	24.10%	9.23%	1.03%	2.05%	14.36%	1.54%	17.95%	16.92%			
2003 он	100%	54.0%	2.48%	50.93%	22.36%	18.63%	3.11%	1.24%	8.07%	1.86%	13.66%	14.29%			
2007.03.-2006.03	-7	-3	-1	-19	-11	-4	3	1	12	-4	5	12	-2		
Зөрүү (тоогоор)	33	15	1	-24	-3	3	1	5	49	-2	10	5	10		
2007.03.-2004.03	-16	-13	1	-36	-2	-12	1	12	30	-2	-10	11	-3		
2007.03.-2003.03	18	-22	2	-18	9	-24	-2	14	45	-2	3	21	-2		
2007.03.-2006.03	-0.2%	-0.41%	-8.87%	-4.97%	-2.02%	1.68%	0.87%	7.67%	-2.13%	3.21%	7.38%				
2007.03.-2005.03	2.1%	-0.07%	-24.52%	-7.74%	1.30%	0.31%	1.40%	26.24%	-1.50%	-3.16%	1.29%				
(нагжаар)	-3.69%	0.79%	-15.53%	1.04%	-5.88%	0.65%	6.89%	18.04%	-0.98%	-3.98%	7.66%				
2007.03.-2004.03	-17.72%	0.87%	-15.18%	2.78%	-15.28%	-1.43%	7.70%	24.33%	-1.30%	0.30%	10.30%				
2007.03.-2003.03															

Тайлбар: ИЭМЭЧ - Иргэний эрүүл мэнд эрх чөлөө
ЭХХГазар - Засан хумуууулах хөдөлмөрийн газар

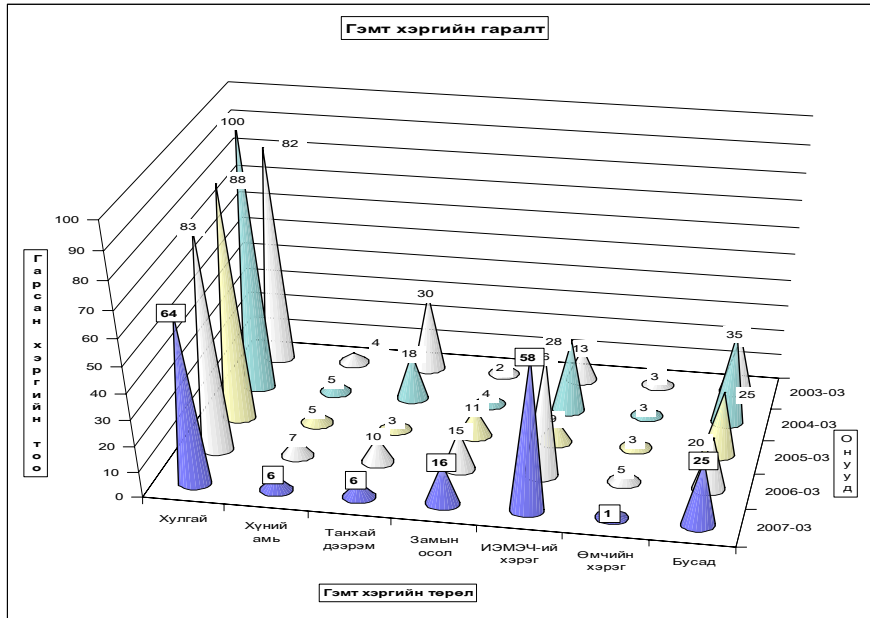

Гарсан гэмт хэргийн 2.9 хувь нь **бүлгээр**; 22.1 хувь нь **согтуугаар** үйлдэгджээ. Гэмт хэргийн улмаас **24 хүн нас барж**; **38 хүн гэмтлээ**. Гэмт хэрэгт холбогдогчийн **12.5 хувь** нь гадны аймаг хотын иргэд, 1.5 хувь нь урьд ял шийтгэл эдэлж байсан хүмүүс эзлэв.

Гэмт хэргээс учирсан хохирол, холбогдогч, үйлдэл - сумаар
Total amount of damage caused by offences: number of offenders: commits

In first 03 months by coms	Учирсан Бүх хохирол (мян,төг)	үүгээс иргэдэд	Хүн		Бүх холбог- догч	Үйлдэгдсэн хэрэг				Урьд ял шийтгэл эдэлж байсан хүн		Гарсан бүх гэмт хэрэгт ээлэх %	Зөрүү Change (+,-) 2007-03 2006-03		
			нас бар- сан	гэмт- сэн		бүлгээр		согтуугаар		тоо	хэрэгт ээлэх%			тоо	хэрэгт ээлэх%
						тоо	хэрэгт ээлэх%	тоо	хэрэгт ээлэх%						
			Total amount of damage (thous,tog)	of whom to indi- viduals		died	number of inju- red	Total number of offe- nders	Crime committed by group of people					Criminal charge pe- riod did not expire	
					num- ber	percent	num- ber	percent	num- ber	percent					
Алтанбулаг	2425.0	2425.0		4	13			4	30.8%			9.6%	2		
Аргалант	1000.0	1000.0			2							1.5%	-5		
Архуст	780.0	780.0		1	3							2.2%	3		
Батсүмбэр	100.0	100.0	2	3	8			2	25.0%			5.9%	5		
Баян	800.0	800.0	1		1			1	100.0%			0.7%	-3		
Баяндэлгэр													-1		
Баянжаргалан													-2		
Баян-Өнжүүл	900.0	900.0	1	2	4			1	25.0%			2.9%	-3		
Баянхангай													-1		
Баянцагаан													-7		
Баянцогт													-4		
Баянчандмань	1650.0	1650.0	2	5	10			2	20.0%			7.4%	4		
Борнуур	13060.0	13060.0	2	1	5			2	40.0%			3.7%	8		
Бүрэн	4000.0	4000.0											-4		
Дэлгэрхаан	100.0	100.0		2	6			1	16.7%			4.4%	6		
Жаргалант	1400.0	1400.0	1	2	6			1	16.7%			4.4%	3		
Заммар	750.0	750.0	1	3	10					1	10.0%	7.4%	-13		
Лүн			2	1	4			2	50.0%			2.9%	3		
Мөнгөнморьт					1							0.7%	-2		
Өндөрширээт			1		3			1	33.3%			2.2%	3		
Сүмбэр															
Сэргэлэн	530.0	530.0	3	1	7			3	42.9%			5.1%	1		
Угтаал			1		4			1	25.0%			2.9%	-2		
Цээл	2320.0	2320.0			1							0.7%			
Эрдэнэ	2100.0	2100.0	4	2	9	1	11.1%	2	22.2%			6.6%	6		
Эрдэнэсант	5167.0	5167.0	1	1	6			1	16.7%			4.4%	2		
Зуунмод	3073.0	3073.0	2	8	33	3	9.1%	6	18.2%			24.3%	-6		
ЗХХ газар															
Аймгийн дүн	40155.0	40155.0	24	38	136	4	2.9%	30	22.1%	2	1.5%	100.0%	-7		
2006-03	175272.3	101845.9	31	85	183	41	22.4%	74	40.4%	7	3.8%				
2005-03	75629.1	47679.1	31	26	132	19	14.4%	40	30.3%	13	9.8%				
2004-03	230750.2	63280.3	32	53	170	42	24.7%	58	34.1%	16	9.4%				
2003-03	53863.4	29105.6	17	51	130	18	13.8%	53	40.8%	15	11.5%				
2007.03-2006.03	-135117.3	-61690.9	-7	-47	-47	-37		-44					-5		
Зөрүү (тоогоор)	-35474.1	-7524.1	-7	12	4	-15		-10					-11		
2007.03-2004.03	-190595.2	-23125.3	-8	-15	-34	-38		-28					-14		
2007.03-2003.03	-13708.4	11049.4	7	-13	6	-14		-23					-13		
2007.03-2006.03	-77.1%	-60.6%	-22.6%	-55.3%	-25.7%	-90.2%		-59.5%					-71.4%		
Зөрүү (хувиар)	-46.9%	-15.8%	-22.6%	46.2%	3.0%	-78.9%		-25.0%					-84.6%		
2007.03-2004.03	-82.6%	-36.5%	-25.0%	-28.3%	-20.0%	-90.5%		-48.3%					-87.5%		
2007.03-2003.03	-25.5%	38.0%	41.2%	-25.5%	4.6%	-77.8%		-43.4%					-86.7%		
2007.03-2006.03								-19.5%				-2.4%			
Зөрүү (нэгжээр)								-11.5%				-8.4%			
2007.03-2005.03								-21.8%				-7.9%			
2007.03-2004.03								-10.9%				-18.7%			
2007.03-2003.03												-10.1%			

Хэрэгт холбогдогчийн хүйс, нас, нийгмийн байдал, боловсрол - сумдаар

	Гадны аймаг хотын холбог догч	Бүх холбогдогчоос											
		эмэгтэй	Насаар			Нийгмийн байдал				Боловсрол			
			14-17	18-35	36-аас дээш	Ажилчин малчин	Албан хаагч	Ажил сургуульгүй	Бусад	Дээд	Дунд	Бага	Боловсролгүй
Алтанбулаг	3		7	6	6	1	5	1	2	3	3	5	
Аргалант	1		1	1	1		1			1	1		
Архуст			3		1		2			2	1		
Батсүмбэр	2	1	5	2	3		4	1	1	4	1	2	
Баян	1			1			1					1	
Баяндэлгэр													
Баянжаргалан													
Баян-Өнжүүл			3	1	2		2		1	2	1		
Баянхангай													
Баянцагаан													
Баянцогт													
Баянчандмань	2		6	4	5	1	3	1		9	1		
Борнуур	1		3	2	2		3			3	1	1	
Бүрэн													
Дэлгэрхаан			5	1	4		2			3	2	1	
Жаргалант			4	2	3		3			4	1	1	
Заамар	1		6	4	6		4			7	2	1	
Лүн	1		3	1	2		2			3		1	
Мөнгөнморьт			1				1			1			
Өндөрширээт			2	1	1	1	1		1	1	1		
Сүмбэр													
Сэргэлэн			5	2	3		4			5		2	
Угтаал			3	1	2		2			3	1		
Цээл				1	1						1		
Эрдэнэ	2		7	2	4		5			6	1	2	
Эрдэнэсант	1		5	1	2		4			3	2	1	
Зуунмод	2		27	6	5	2	25	1	1	26	4	2	
ЗХХ газар													
Аймгийн дүн	17	1	96	39	53	5	74	4	6	86	24	20	
2006-03	11	11	106	66	52	9	110	12	12	133	8	30	
2005-03	6	16	70	46	20	5	95	12	4	68	10	50	
2004-03	16	12	108	50	25	12	120	13	9	105	7	49	
2003-03	7	6	92	32	24	10	87	9	12	58	12	48	
2007.03-2006.03	-11	-10	-10	-27	1	-4	-36	-8	-6	-47	16	-10	
Зөрүү 2007.03-2005.03 (тоогоор)	-6	-15	26	-7	33		-21	-8	2	18	14	-30	
2007.03-2004.03	-16	-11	-12	-11	28	-7	-46	-9	-3	-19	17	-29	
2007.03-2003.03	-7	-5	4	7	29	-5	-13	-5	-6	28	12	-28	
2007.03-2006.03	-100%	-91%	-9.4%	-40.9%	2%	-44%	-32.7%	-67%	-50.0%	-35.3%	200%	-33.3%	
Зөрүү 2007.03-2005.03 (хувиар)	-100%	-94%	37.1%	-15.2%	165%		-22.1%	-66.7%	50.0%	26.5%	140%	-60.0%	
2007.03-2004.03	-100%	-92%	-11.1%	-22.0%	112%	-58.3%	-38.3%	-69.2%	-33.3%	-18.1%	243%	-59.2%	
2007.03-2003.03	-100%	-83%	4.3%	21.9%	120.8%	-50.0%	-14.9%	-55.6%	-50.0%	48.3%	100%	-58.3%	

Хэрэгт холбогдогчийн хүйс, нас, нийгмийн байдал, боловсрол.

(сумаар, хувиар)

	эмэгтэй	Насаар			Ажил мэргэжил				Боловсрол				
		14-17	18-35	36-аас дээш	Ажилчин малчин	Албан хаагч	Ажил сургуульгүй	Бусад	Дээд	Дунд	Бага	Боловсролгүй	
		by age group			by occupation				by educational level				
		female	14-17	18-35	36 and above age	Worker, herdman	Officer	Unemployed, uneducated	Others	Higher education	Completed secondary school		Uneducated persons
Алтанбулаг		53.8%	46.2%	46.2%	7.7%	38.5%	7.7%	15.4%	23.1%	23.1%	38.5%		
Аргалант		50.0%	50.0%	50.0%		50.0%			50.0%	50.0%			
Архуст		100.0%		33.3%		66.7%			66.7%	33.3%			
Батсүмбэр	12.5%	62.5%	25.0%	37.5%		50.0%	12.5%	12.5%	50.0%	12.5%	25.0%		
Баян			100.0%			100.0%					100.0%		
Баяндэлгэр													
Баянжаргалан													
Баян-Өмжүүл		75.0%	25.0%	50.0%		50.0%		25.0%	50.0%	25.0%			
Баянхангай													
Баянцагаан													
Баянцогт													
Баянчандамань		60.0%	40.0%	50.0%	10.0%	30.0%	10.0%		90.0%	10.0%			
Борнуур		60.0%	40.0%	40.0%		60.0%			60.0%	20.0%	20.0%		
Бүрэн													
Дэлгэрхаан		83.3%	16.7%	66.7%		33.3%			50.0%	33.3%	16.7%		
Жаргалант		66.7%	33.3%	50.0%		50.0%			66.7%	16.7%	16.7%		
Заамар		60.0%	40.0%	60.0%		40.0%			70.0%	20.0%	10.0%		
Лун		75.0%	25.0%	50.0%		50.0%			75.0%		25.0%		
Мөнгөнморьт		100.0%				100.0%			100.0%				
Өндөрширээт		66.7%	33.3%	33.3%	33.3%	33.3%		33.3%	33.3%	33.3%			
Сүмбэр													
Сэргэлэн		71.4%	28.6%	42.9%		57.1%			71.4%		28.6%		
Угтаал		75.0%	25.0%	50.0%		50.0%			75.0%	25.0%			
Цэрл			100.0%	100.0%						100.0%			
Эрдэнэ		77.8%	22.2%	44.4%		55.6%			66.7%	11.1%	22.2%		
Эрдэнэсант		83.3%	16.7%	33.3%		66.7%			50.0%	33.3%	16.7%		
Зуунмод		81.8%	18.2%	15.2%	6.1%	75.8%	3.0%	3.0%	78.8%	12.1%	6.1%		
ЗХХ газар													
Аймгийн дүн		0.74%	70.59%	28.68%	38.97%	3.68%	54.41%	2.94%	4.41%	63.24%	17.65%	14.71%	
2006-03		6.01%	6.01%	57.92%	36.07%	28.42%	4.92%	60.11%	6.56%	6.56%	72.68%	4.37%	16.39%
2005-03		4.55%	12.12%	53.03%	34.85%	15.15%	3.79%	71.97%	9.09%	3.03%	51.52%	7.58%	37.88%
2004-03		9.41%	7.06%	63.53%	29.41%	14.71%	7.06%	70.59%	7.65%	5.29%	61.76%	4.12%	28.82%
2003-03		5.38%	4.62%	70.77%	24.62%	18.46%	7.69%	66.92%	6.92%	9.23%	44.62%	9.23%	36.92%
2007.03-2006.03		-6.01%	-5.28%	12.66%	-7.39%	10.58%	-1.24%	-5.70%	-3.62%	-2.15%	-9.44%	13.28%	-1.69%
2007.03-2005.03		-4.55%	-11.39%	17.56%	-6.17%	23.82%	-0.11%	-17.56%	-6.15%	1.38%	11.72%	10.07%	-23.17%
2007.03-2004.03		-9.41%	-6.32%	7.06%	-0.74%	24.26%	-3.38%	-16.18%	-4.71%	-0.88%	1.47%	13.53%	-14.12%
2007.03-2003.03		-5.38%	-3.88%	-0.18%	4.06%	20.51%	-4.02%	-12.51%	-3.98%	-4.82%	18.62%	8.42%	-22.22%

Хэрэг гарсан газар, өдөр, цаг.

Он-Year		Газар-Place			Өдөр-Days			Цаг-Hours			
		Гудамж талбайд	Албан газар	Гэр, орон сууцанд	Ажлын	Амралтын	Баяр ёслолын	07-13	13-19	19-22	22-06
		street	office	dwelling	work	weekend	celebrate				
2007-03	Тоо	34	4	25				12	38	64	59
2006-03		35	8	34				23	37	25	101
2005-03		12	4	26				25	26	27	68
2004-03		28	4	39				19	49	35	92
2003-03		14	2	45				19	40	32	70
2007-03	Хувийн жин	18.99%	2.23%	13.97%				6.70%	21.23%	35.75%	32.96%
2006-03		18.82%	4.30%	18.28%				12.37%	19.89%	13.44%	54.30%
2005-03		8.22%	2.74%	17.81%				17.12%	17.81%	18.49%	46.58%
2004-03		14.36%	2.05%	20.00%				9.74%	25.13%	17.95%	47.18%
2003-03		8.70%	1.24%	27.95%				11.80%	24.84%	19.88%	43.48%
2007.03-2006.03	Зөрүү (тоогоор)	-1	-4	-9				-11	1	39	-42
2007.03-2005.03		22		-1				-13	12	37	-9
2007.03-2004.03		6		-14				-7	-11	29	-33
2007.03-2003.03		20	2	-20				-7	-2	32	-11
2007.03-2006.03	Зөрүү (нэгжээр)	0.18%	-2.07%	-4.31%				-5.66%	1.34%	22.31%	-21.34%
2007.03-2005.03		10.78%	-0.51%	-3.84%				-10.42%	3.42%	17.26%	-13.61%
2007.03-2004.03		4.64%	0.18%	-6.03%				-3.04%	-3.90%	17.81%	-14.22%
2007.03-2003.03		10.30%	0.99%	-13.98%				-5.10%	-3.62%	15.88%	-10.52%

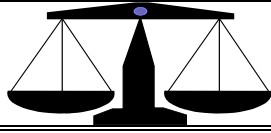

Ш Ү Ү Х

Шүүх байгууллагын мэдээгээр 2007 оны I улиралд 47 эрүүгийн гэмт хэргээр 62 хүн ял шийтгүүлсний 31.91 хувь нь хулгайн; 19.15 хувь нь замын осол; 14.89 хувь нь хүнд гэмтээх; 6.38 хувь нь хүн амины; 4.26 хувь нь хүчингийн, 2.13 хувь нь танхай дээрмийн хэрэг эзлэв. Эдгээр таслан шийдвэрлүүлсэн бүх хүний 72.58 хувь нь хорих, 16.13 хувь нь хорихоос бусад, 11.29 хувь нь торгох ялаар шийтгүүлжээ. Гэмт хэргийн улмаас 11 хүн нас барж; 87.1 сая ₮-ийн хохирол учирсан нь тогтоогдлоо. Иргэний 160 хэрэг шийдвэрлэв. 2006 оны мөн үеэс шүүхээр таслан шийдвэрлүүлсэн эрүүгийн гэмт хэрэг 1-ээр нэмэгдэж, иргэний хэрэг 14-ээр буурлаа.

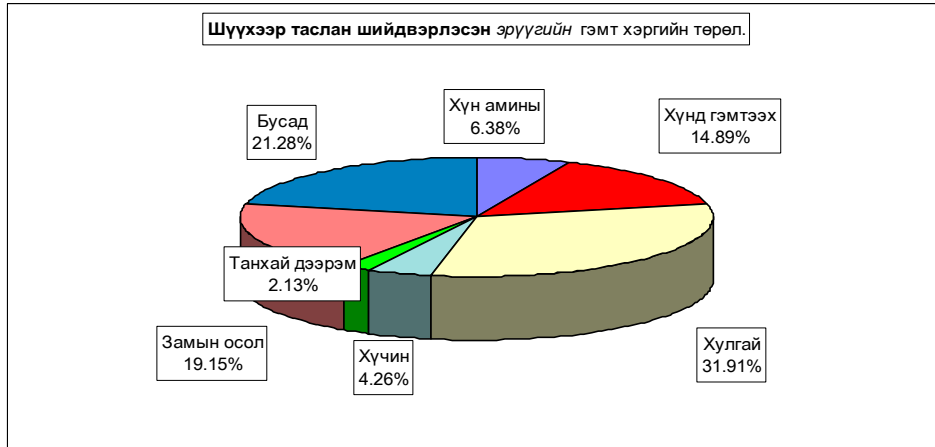

		Таслан шийдвэрлэсэн эрүүгийн бүх хэрэг								
		Бүгд Total	Ү ү н э э с - of which							
			Хүн аминны murder	Хүнд гэмтээх	Хулгай theft	Хүчин гаре	Танхай дээрэм indecent assault, robbery	Замын осол traffic crimes	Бусад other	
Тоо - Number	2007-03	47	3	7	15	2	1	9	10	
	2006-03	46	2	2	14		5	7	16	
	2005-03	56	1	6	22	4	5	9	9	
	2004-03	57	4	4	26	2	3	10	8	
	2003-03	46		6	17	1	7	10	5	
Хувийн жин	2007-03	100%	6.38%	14.89%	31.91%	4.26%	2.13%	19.15%	21.28%	
	2006-03	100%	4.35%	4.35%	30.43%	0.00%	10.87%	15.22%	34.78%	
	2005-03	100%	1.79%	10.71%	39.29%	7.14%	8.93%	16.07%	16.07%	
	2004-03	100%	7.02%	7.02%	45.61%	3.51%	5.26%	17.54%	14.04%	
Composition	2003-03	100%	0.00%	13.04%	36.96%	2.17%	15.22%	21.74%	10.87%	
	Зөрүү	2007.03-2006.03	1	1	5	1	2	-4	2	-6
		2007.03-2005.03	-9	2	1	-7	-2	-4	0	1
	(тоогоор)	2007.03-2004.03	-10	-1	3	-11	0	-2	-1	2
Зөрүү	2007.03-2003.03	1	3	1	-2	1	-6	-1	5	
	Зөрүү	2007.03-2006.03		2.04%	10.55%	1.48%	4.26%	-8.74%	3.93%	-13.51%
		2007.03-2005.03		4.60%	4.18%	-7.37%	-2.89%	-6.80%	3.08%	5.21%
	(нэгжээр)	2007.03-2004.03		-0.63%	7.88%	-13.70%	0.75%	-3.14%	1.61%	7.24%
	2007.03-2003.03		6.38%	1.85%	-5.04%	2.08%	-13.09%	-2.59%	10.41%	

		Ял шийтгүүлсэн бүх хүн-Number of persons sentenced							Гэмт хэргийн улмаас	
		Бүгд Total	Ү ү н э э с - of which					Торгуулийн нийт дүн (мян,төг)	нас барсан хүн (мян,төг)	учирсан хохирол (мян,төг)
			эмэгтэй female	хүүхэд children	Оногдуулсан ялын төрөл					
					хорих lockup	хорихоос бусад other	торгох ameree	total amercement (thous,tog)	Caused by offences death persons	of damage (thous,tog)
Тоо	2007-03	62	3	6	45	10	7	67946.0	11	87086.0
	2006-03	79	3		62	9	8	27757.7	4	105076.9
	2005-03	69	1	10	22	39	8	20860.0	10	43188.1
	2004-03	81	5	3	59	13	9	11500.0	13	4300.0
	2003-03	59		3	20	32	7	28334.0	7	44747.6
Хувийн жин Composition	2007-03	100%	4.84%	9.68%	72.58%	16.13%	11.29%			
	2006-03	100%	3.80%	0.00%	78.48%	11.39%	10.13%			
	2005-03	100%	1.45%	14.49%	31.88%	56.52%	11.59%			
	2004-03	100%	6.17%	3.70%	72.84%	16.05%	11.11%			
	2003-03	100%	0.00%	5.08%	33.90%	54.24%	11.86%			
Зөрүү	2007.03-2006.03	-17	0	6	-17	1	-1	40188.3	7	-17990.9
	2007.03-2005.03	-7	2	-4	23	-29	-1	47086.0	1	43897.9
	2007.03-2004.03	-19	-2	3	-14	-3	-2	56446	-2	82786.0
	(тоогоор)	2007.03-2003.03	3	3	3	25	-22	0	39612.0	4
Зөрүү	2007.03-2006.03		1.04%	9.68%	-5.90%	4.74%	1.16%			
	2007.03-2005.03		3.39%	-4.82%	40.70%	-40.39%	-0.30%			
	2007.03-2004.03		-1.33%	5.97%	-0.26%	0.08%	0.18%			
	(нэгжээр)	2007.03-2003.03		4.84%	4.59%	38.68%	-38.11%	-0.57%		

		Таслан шийдвэрлэсэн иргэний бүх хэрэг				Нэхэмжлэлийн дүн (мян,төг)	Иргэний хэргийн тэмдэгтийн хураамжийн дүн (мян,төг)
		Бүгд	Шүүхээс		Дампууруулсан аж ахуйн нэгж		
			цуцалсан гэрлэлт	эцэг тогтоосон хүүхэд			
			divorced family		bankruptcy		
Тоо	2007-03	160	19	2		2261.9	
	2006-03	174	10	2		5157.7	
	2005-03	157	8	3		1975.2	
	2004-03	129	32	5	94900.0	4053.0	
	2003-03	95	6			1555.0	
Хувийн жин Composition	2007-03	100%	11.88%	1.25%	0.0%		
	2006-03	100%	5.75%	1.15%	0.0%		
	2005-03	100%	5.10%	1.91%	0.0%		
	2004-03	100%	24.81%	3.88%	0.0%		
	2003-03	100%	6.32%	0.00%	0.0%		
Зөрүү (тоогоор)	2007.03-2006.03	-14	9	0	0	-2895.8	
	2007.03-2005.03	3	11	-1	0	286.7	
	2007.03-2004.03	31	-13	-3	0	-1791.1	
	2007.03-2003.03	65	13	2	0	706.9	
Зөрүү (нэгжээр)	2007.03-2006.03		6.13%	0.10%	0.00%		
	2007.03-2005.03		6.78%	-0.66%	0.00%		
	2007.03-2004.03		-12.93%	-2.63%	0.00%		
	2007.03-2003.03		5.56%	1.25%	0.00%		

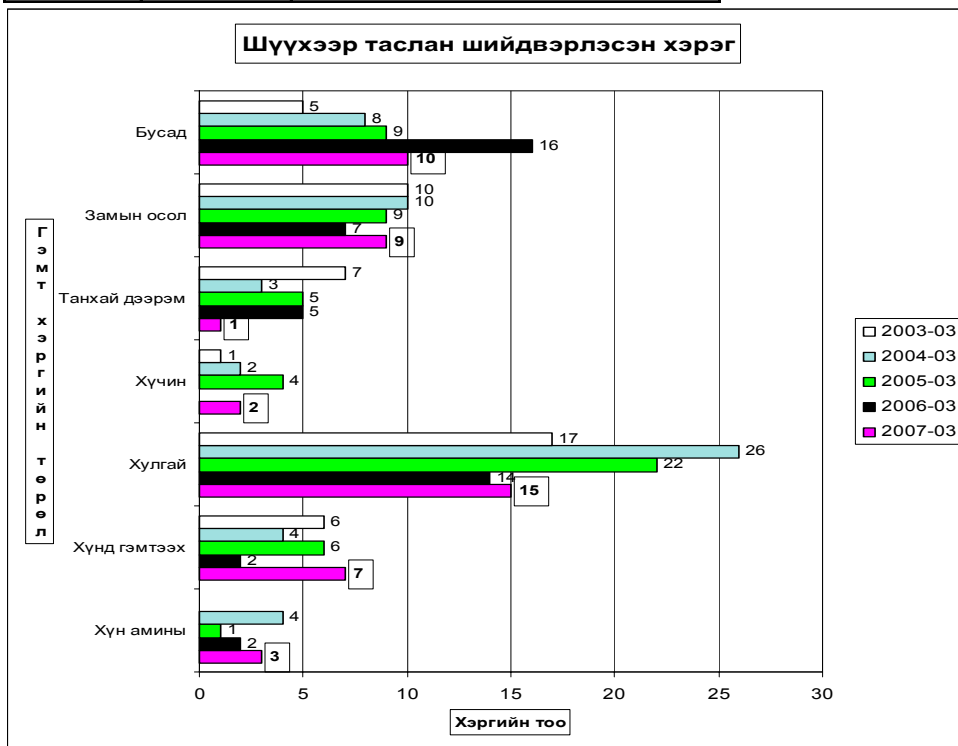

Бусад

Стандарт, хэмжилзүй.

Аймгийн Стандартчилал хэмжилзүйн төвийн үйл ажиллагааны статистик мэдээ
(2007 оны эхний 3 сард)

Үзүүлэлтүүд	2005-он	2006-он	2007-он	2007% 2006
1 Тохирлын баталгаажуулалт				
Үйлчилгээний баталгаажуулалт				
-тохирлын гэрчилгээ	40	44	51	115.91%
Бүтээгдэхүүний баталгаажуулалт				
-дотоодын бүтээгдэхүүн	11	10	20	200.00%
-импортын бүтээгдэхүүн	152	202	100	49.50%
-экспортын бүтээгдэхүүн	50	0	0	
2 Хэмжих хэрэгслийн баталгаажуулалт				
Цулын хэмжүүр				
-жин	46	70	94	134.29%
-туухай	58	31	91	293.55%
Эзэлхүүн зарцуулалтын хэмжүүр				
-түгээгүүрийн хошуу	5	12	1	8.33%
-мерник	1	9	1	11.11%
-сүмбэн метр	2	1	1	100.00%
Цахилгаан хэмжүүр	2	2	2	100.00%
-нэг фазын тоолуур		27	17	62.96%
-гурванг фазын тоолуур				
3 Сорилт шинжилгээ				
-дээжийн тоо	46	20	3	15.00%
-шинжилсэн үзүүлэлтийн тоо	340	86	27	31.40%
4 Стандартын салбар сангийн үйлчилгээ				
-аж ахуйн нэгж иргэдийн тоо	100	2	20	1000.00%

Санхүүгийн хяналт, шалгалт

Санхүүгийн хянан шалгах хэлтэс 2007 оны 3 сард 11 байгууллагад хяналт, шалгалт хийж 46,37 сая ₮-ийн төлбөр зөрчил илэрч төлүүлбэл зохих төлбөрийн барагдуулалт 44.43 хувь гарлаа.

Аймгийн МХГ-ын Санхүүгийн хяналт шалгалтын хэлтсийн баримтын шалгалтын актын биелэлтийн 2007 оны эхний 3 сарын мэдээ (мян.₮)

	Төлбөр зөрчлийн нийт дүн	Төлүүлбэл зохих төлбөрийн дүн	Үүнээс		Барагдуулсан		дутуу төлөлт		Биелэлтийн хувь
			Төсөвт	Тухайн байгууллагад	Төсөвт	Тухайн байгууллагад	Төсөвт	Тухайн байгууллагад	
1 Иргэний Бүртгэл Мэдээллийн алба	136.8	136.8	136.8				136.8		0.00%
2 Мэдээлэл технологийн төв	111.0	111.0		111.0			111.0		100.00%
3 Байгаль орчны алба	40.0	40.0	40.0		40.0				100.00%
4 Чандмань-Дулааны эрчим хүчний газар	12107.0	12107.0	123.0	11884.0	60.0	11950.4	63.0	33.6	99.20%
5 УБЦТСХК-ны Зуунмод салбар	2053.5	2053.5	2016.7	36.8		36.8	2016.7		1.79%
6 Зуун мод сумын МСУТөв	14947.5	14947.5	10924.8	4022.7	115.0	4022.7	10809.8		27.68%
7 Зуунмод ЗДТГ,ИТХ	11211.2	11211.2	8212.7	2998.5	836.6	2998.5	7376.1		34.21%
8 Шүүхийн шийдвэр гүйцэтгэх алба	3484.1	3484.1	3052.5	431.6		431.6	3052.5		12.39%
9 Нийгмийн даатгал хэлтэс	2281.8	2281.8	2161.8	120.0			2161.8	120.0	0.00%
10 Статистик хэлтэс									
11 Цагдаагийн газар									
2007-03 сар	46372.9	46372.9	26668.3	19704.6	1051.6	19551.0	25616.7	153.6	44.43%
2006-03 сар	28852.1	28852.1	12608.7	16243.4	4017.8	3573.6	10313.4	10947.3	26.31%
2005-03 сар	42732.4	42732.4	17199.1	25533.3	5900.6	13043.2	11298.5	12490.1	44.33%
2004-03 сар	11270.6	11270.6	6270.0	5000.6	1744.5	233.6	4525.5	4767.0	17.55%
2003-03 сар	42574.0	42223.6	13596.8	28626.8	610.0	26214.4	12912.3		63.53%
2002-03 сар	79225.5	79225.5	31093.5	48132.1	1515.6	1243.2	29577.9	46888.9	3.48%
Урьд онуудын үлдэгдлээс барагдсан дүн		19508.2	18963.0	545.2	3311.4	345.2	15651.6	200.0	18.74%

Аймгийн үл хөдлөх хөрөнгийн бүртгэл.

Аймгийн үл хөдлөх эд хөрөнгийн бүртгэлийн албанаас 2007 оны эхний I улиралд нийт 543 аж ахуйн нэгж, иргэдийн үл хөдлөх эд хөрөнгөд баталгаажуулалтыг хийж 3400.6 мянган ₮-ийн орлого орууллаа.

Газар өмчлөх тухай хүсэлт гаргасан иргэдийн 90.74 хувь 7490 иргэнд Засаг даргын захирамжаар газар өмчлүүлэхээр шийдвэрлэжээ.

Аймгийн Газрын албанаас 2007 оны эхний 3 сард баталгаажуулалт хийсэн үл хөдлөх эд хөрөнгө. (мянган-₮)

	Хувьчлагдсан орон сууцны баталгаажуулалт		Хуулийн этгээдийн үл хөдлөх эд хөрөнгийн баталгаажуулалт		Хувийн орон сууц хашаа байшин		ТЭРЭЭ												Газар өмчлөлийн үйлчилгээ		Нийт дүн	
							Худалдаа		Балалган		Арилжаа		Өв залгамжлал		Барцдаа /азал/		Бусад					
	тоо	орлого	тоо	орлого	тоо	орлого	тоо	орлого	тоо	орлого	тоо	орлого	тоо	орлого	тоо	орлого	тоо	орлого	тоо	орлого	тоо	орлого
2007-03	15	76.5	8	60.8	62	471.2	6	58.6	22	286.2			1	10.1	149	916.3	208	813.8	72.0	707.1	543	3400.6
2006-03	4	20.4	2	15.2	43	326.8	4	39.3	23	301.3			2	20.2	141	616.1	419	1657.5			638	2996.8
2005-03	10	46.0	5	38.0	98	744.8	4	52.4	10	131.0			4	40.4	166	666.1	320	1219.4			626	2938.1
2004-03	14	71.4	8	70.8	51	387.6	8	81.5	17	222.7	1	13.1	1	10.1	145	951.9	208	985.3			451	2794.4
2003-03	24	86.4	8	117.8	43	469.3	3	65.4	8	121.8					98	637.6	49	294.6			235	1792.9

Төв аймаг дахь газар өмчлөлийн явц.

Сумын нэр	Үүнээс				Үүнээс										Үүнээс			
	Газар өмчлөх тухай иргэдийн тоо	Одоо эзэмшиж байгаа хашааны өмчлөх газар иргэдийн хуссан тоо	Шинээр өмчлөх газар иргэдийн хуссан тоо	Аж ахуйн зориулалтаар газар өмчлөх иргэдийн хуссан тоо	Тариалангийн зориулалтаар газар өмчлөх иргэдийн хуссан тоо		Засаг даргын захирамжаар газар өмчлүүлэхээр шийдвэрлэсэн	Одоо эзэмшиж байгаа хашааны өмчлөх газар иргэдийн хуссан тоо		Шинээр өмчлөх газар иргэдийн хуссан тоо	Аж ахуйн зориулалтаар газар өмчлөх иргэдийн хуссан тоо	Тариалангийн зориулалтаар газар өмчлөх иргэдийн хуссан тоо		Өмчлүүлсэн газрын нийт хэмжээ /га-гаар/	Шинээр өмчлөх газрын хэмжээ /га-гаар/	Аж ахуйн зориулалтаар газар өмчлөх иргэдийн хуссан тоо	Тариалангийн зориулалтаар газар өмчлөх иргэдийн хуссан тоо	
					үр тариа	төмс, хүнсний ногоо		үр тариа	төмс, хүнсний ногоо			үр тариа	төмс, хүнсний ногоо					үр тариа
Алтанбулаг	301	206	91	4			297	206	91					98.67%	92.91	47.41	45.50	
Аргалант	46	38	8				38	28	10					82.61%	19.00	14.00	5.00	
Архуст	82	79	3				82	82						100.0%	7.03	7.03		
Батсүмбэр	1021	907	114				1021	907	114					100.0%	246.69	178.12	68.57	
Баян	54	38	16				43	38	5					79.63%	3.86	3.36	0.50	
Баяндэлгэр	173	2	171				173	2	171					100.0%	86.00	63.20	22.80	
Баянжаргалан	162	128	34				162	128	34					100.0%	16.43	11.57	4.86	
Баян-Өнжүүл	41	24	17				35	18	17					85.37%	17.00	8.90	8.10	
Баянхангай	142	20	122				142	20	122					100.0%	47.00	10.00	37.00	
Баянцагаан	46	43	3				46	43	3					100.0%	7.18	6.93	0.25	
Баянцогт	319	254	59	6			298	254	44					93.42%	135.20	114.40	20.80	
Баянчандмань	1547	410	1120	15	2		997	392	605					64.45%	474.50	172.00	302.50	
Борнуур	663	422	241				543	302	241					81.90%	152.30	69.80	82.50	
Бурэн	32	32					27	27						84.38%	17.80	17.80		
Дэлгэрхаан	43	34	9				43	34	9					100.0%	21.70	17.20	4.50	
Жаргалант	656	646	10				656	646	10					100.0%	139.00	134.00	5.00	
Заамар	147	86	61				147	86	61					100.0%	54.70	23.81	30.89	
Лун	420	251	155	14			416	261	155					99.05%	99.29	40.12	59.17	
Мөнгөнморьт	280	120	140				260	120	140					100.0%	100.74	31.04	69.70	
Өндөрширээт	41	41					32	32						78.05%	2.70	2.70		
Сүмбэр	125	116	9				125	116	9					100.0%	62.50	58.00	4.50	
Сэргэлэн	300	241	18	38	3		259	241	18					86.33%	34.30	25.30	9.00	
Угтаал	118	118					118	118						100.0%	8.20	8.20		
Цээл	48	48					48	48						100.0%	16.50	16.50		
Эрдэнэ	602	3	599				602	3	599					100.0%	301.00	2.04	298.96	
Эрдэнэсант	129	124	5				131	126	5					101.55%	12.30	11.80	0.50	
Эрүүмод	736	731	5				749	744	5					101.77%	42.24	42.24		
Нийт дүн	8254	5162	3010	77	0	4	7490	5022	2468	0	0	0	0	90.74%	2218.07	1137.47	1080.60	

Шүүхийн шийдвэр гүйцэтгэл

Шүүхийн шийдвэр гүйцэтгэлийн албаны 2007 оны эхний 3 сарын мэдээгээр ажиллагаа хийгдэж байгаа 504 гүйцэтгэх хуудсанд нийт 816.4 сая ₮-ийн төлбөр тэтгэлэг ногдов. Үүнээс 63 гүйцэтгэх хуудсанд ногдох 101.9 сая ₮-ийн материалд шүүхийн байцаан шийтгэх ажиллагаа хийгдэж, биелүүлбэл зохих 441 гүйцэтгэх хуудасны 714.4 сая ₮-өөс 46.2 сая ₮-ийг биелүүлж, бодит биелэлтийн хувь 6.47 болов.

Аймгийн шүүхийн шийдвэр гүйцэтгэлийн
ажлын 2007 оны 3 сарын мэдээ.

	Ажиллагаа хийгдэж байгаа материал	Хасагдах БША хийгдэж байгаа		Биелүүлбэл зохих		Бодитой биелүүлсэн		Бодит биелэлтийн хувь	Үлдэгдэл			
		Гүйцэтгэх хуудасны тоо	мянган-₮	Гүйцэтгэх хуудасны тоо	мянган-₮	Гүйцэтгэх хуудасны тоо	мянган-₮		Гүйцэтгэх хуудасны тоо	мянган-₮	Гүйцэтгэх хуудасны тоо	мянган-₮
2003	Шийдвэр гүйцэтгэлийн журмаар төлүүлэх нийт төлбөр тэтгэлэг бүгд	993	656234.5	67	74770.5	926	581464	64	46927.6	6.91%	862	534536.4
2004		723	352725.9	30	51425.5	693	301300.4	65	56745.3	9.38%	628	244555.1
2005		843	410075.1	58	109364.2	785	300710.9	100	66412.0	12.74%	685	234298.9
2006		745	387192.2	18	23021.1	727	364171.1	84	46533.1	12.8%	643	317638.0
2007		504	816436.9	63	101993.8	441	714443.1	58	46210.0	6.47%	383	668233.1
Ү Ү н э э с	Банкны байгууллагад төлөх	52	178964.3	2	59284.9	50	119679.4	10	13773.9	11.51%	40	105905.5
	Нийгмийн даатгалын байгууллагад төлөх	5	49490.0	1		4	49490		624.0	1.26%	4	48866
	Татварын болон орон нутгийн төсөвт орох	79	184219.1	1	20.0	77	184199.1	19	3049	1.66%	58	181150.1
	Хүүхдийн тэтгэвэр	299	7670.7	1		298	7670.7	31	2314.7	30.18%	267	5356

Тайлбар: БША- Байцаан шийтгэх ажиллагаа хийгдэж байгаа

Аймгийн аудитын газар

Аймгийн аудитын газраас эхний 3 сард 175 байгууллагын санхүүгийн тайланд аудит хийснээс 155 нь зөрчилгүй стандартын дүгнэлттэй гарлаа. 9.8 сая ₮-ийн аудитын үйлчилгээний төлбөр оруулсны 5.3 сая ₮ нь улс, орон нутгийн төсөвт ногдов.

Төв аймгийн Аудитын газрын 2007 оны I улирлын санхүүгийн тайлангийн аудитын мэдээ

	Аудит хийсэн байгууллагын нэр	Хийсэн аудитын тоо	Үүнээс				Аудиторын дүгнэлт	Үүнээс				Аудитын үйлчилгээний төлбөрийн дүн / мян. ₮ /	Үүнээс		
			өөрсдийн аудиторуудаар	хөндлөгийн аудиторуудаар	санхүүгийн нэгдсэн тайланд хийсэн аудит	байгууллагын хүсэлтээр хийсэн аудит		зөрчилгүй стандартын дүгнэлт	зөрчилгүй боловч нэмэлт тайлбартай дүгнэлт	зөрчилтэй дүгнэлт	сөрөг дүгнэлт		дүгнэлт гаргахаас татгалзсан	аудитын компаниудад төлсөн дүн	Улс орон нутгийн төсөвт оруулсан дүн
2007-03	Аудитын газар	175	98	77	3	175	155	17	1	2	9888	4584	5304		
2006-03		182	104	78	3	182	169	8		5	8713	2511	6202		
Зөрүү		-7	-6	-1	0	0	-7	-14	0	9	1	-3	1175	2073	-898

Төв аймгийн Аудитын газрын 2007 оны 3 сарын гүйцэтгэлийн аудитын мэдээ

	Хийгдсэн аудит хийсэн байгууллагын нэр	Үүнээс		Аудитын өмөрөөр өргөсөн зөвлөмж	Үүнээс							Зөвлөмжийн хэрэгжилт			Зөвлөмжийн үр өгөөж		
		Эрх	Өөрийн		Арви	Ур	Ур	хүр	Төлө	Хар	Хэр	Хэр	Хэр	Хэр	Хэр	Хэр	
2007-03	Аудитын газар																
2006-03	Аудитын газар	5	1	4	17/5						11	3	3		17		
Зөрүү		-5	-1	-4		0	0	0	0	0	-11	-3	-3	0	-17	0	0

ТӨВ АЙМГИЙН АУДИТЫН ГАЗРЫН АКТ, АЛБАН ШААРДЛАГЫН МЭДЭЭ (2007 оны I улирал)

	Аудит хийгдсэн байгууллагын нэр	Тайлангийн хугацаанд тавьсан акт, албан шаардлага								
		Акт					Албан шаардлага			
		Тоо	Үнийн дүн	Үүнээс барагдуулсан			Хувь	Тоо	Үнийн дүн	Үүнээс биелсэн
				Актын тоо	Үнийн дүн	Төсөвт оруулсан дүн				
2007-03	Аудитын газар	1	1487.5	1	1487.5	1487.5	100%	1	57706.9	0.0%
2006-03	Аудитын газар	4	267.4	1	20.0	20.0	7.5%	3	5561.0	0.0%
Зөрүү		-3	1220.1	0	1467.5	1467.5	92.5%	-2	52145.9	0.0%

	Аудит хийгдсэн байгууллагын нэр	Өмнөх оны акт, албан шаардлага													
		Акт						Албан шаардлага							
		Тоо	Үнийн дүн	Үүнээс барагдуулсан			Хувь	Үлдэгдэл		Тоо	Үнийн дүн	Үүнээс биелсэн		Үлдэгдэл	
				Актын тоо	Үнийн дүн	Төсөвт оруулсан дүн			Тоо			Үнийн тоо			Тоо
2007-03	Аудитын газар	2	1124.6	1	273.6	24.3%	1	851.0	1	1309.8	1	1309.8	0	0	
2006-03	Аудитын газар	3	328.0	3	328.0	328.0	100%	0	0	2	6281.9		2	6281.9	
Зөрүү	ДҮН	-1	796.6	-2	-54.4	-328.0	-75.7%	1	851.0	-1	-4972.1	1	1309.8	-2	-6281.9

Цаг агаарын тойм

2007 оны 3 сарын цаг агаарын үзүүлэлтүүдийг Төв аймгийн нутгаар авч үзвэл:

- агаарын дундаж температур 6-15 градус хүйтэн буюу Аргалант, Дэлгэрхаан, Баян-Өнжүүл, Заамар орчмоор дулаан, Мөнгөнморьт, Алтанбулаг, Баянжаргалан орчмоор хүйтэн
- өдөр ажиглагдсан агаарын хамгийн дулаан температур нь +7+15 градус дулаан, нутгийн зүүн хэсгээр хүйтэвтэр Батсүмбэр, Зуунмод, Мөнгөнморьтод 7-8 градус дулаан, бусад нутгаар 10 градусаар дулаарсан ба Лүн, Бүрэн орчмоор +15 градус хүрч дулаарсан.

- шөнийн хугацаанд ажиглагдсан хамгийн хүйтэн температур нь 22-35 градус хүйтэн буюу зарим хэсгээр дулаавтар, Заамар, Аргалантад -21-22 градус орчим, Мөнгөнморьт, Алтанбулаг, Батсүмбэрт, Эрдэнэ, Бүрэн, Баянжаргаланд -32-35 градус буюу хамгийн хүйтэн байжээ.

- бүх нутгаар сарын нийлбэр хур тунадас 1.2-20.4 мм буюу Баянжаргаланд 1.2 мм хамгийн бага нь, нутгийн хойд хэсгээр ахиу, үүнээс хамгийн их нь Жаргалантад 20.4 мм цас оржээ.

- салхины хурд зарим газраар 10-14 м/с, ихэнх нутгаар 16-18м/с, Зуунмод, Баян орчмоор 20 м/с хүрч хүчтэй салхи шуурга ажиглагдсан.

2007 оны 3 сарын цаг уурын үндсэн үзүүлэлтүүдийг өмнөх оныхтой харьцуулсан байдал

№	Цаг уурын станц	Агаарын дундаж температур		Агаарын үнэмлэхүй их температур		Агаарын үнэмлэхүй бага температур		Хур тунадасны нийлбэр (мм)		Салхины их хурд (м/с)		Цасны зузаан (см)	Үзэгдэл
		2006 оны III сар	2007 оны III сар	2006 оны III сар	2007 оны III сар	2006 оны III сар	2007 оны III сар	2006 оны III сар	2007 оны III сар	2006 оны III сар	2007 оны III сар	2007 оны III сар	
1	Бүрэн	-5.7	-9	16.1	15	-25.6	-34	1.1	4	14	16	3	о/ш,ц/ш
2	Жаргалант	-5.7	-8.2	14.8	12	-24.1	-29	0.6	20.4	12	14	3	ц/ш
3	Баян-Өнжүүл	-5.7	-6.5	16.7	13	-25.4	-31	0.2	5.8	16	14	2	ц/ш,х/с
4	Зуунмод	-7.1	-11.3	10.1	8	-22.9	-27	4.8	12.5	18	20	2	ц/ш,х/с
5	Мөнгөнморьт	-9.3	-11.7	9.9	7	-27.2	-32	2.9	5	14	14		я/ш
6	Эрдэнэсант	-4.8	-6.6	17.7	14	-23.8	-27	1.2	3.4	14	18	2	ц/ш
7	Баян	-7.6	-10.4	12	11	-27.1	-30	4.6	6.6	20	20		ц/ш,х/с
8	Лүн	-5.1	-7.8	16	15	-22.5	-30	1.7	4.3	16	14	1	ц/ш,х/с
9	Баянчандмань	-6.1	-10	12	12	-24.3	-26	2.3	7.5	16	16	3	ц/ш,х/с
10	Угтаал	-6	-8.8	14.3	13	-25.3	-27	2	10.1	20	16	2	ц/ш,х/с
11	Алтанбулаг	-7.2	-11.8	13.5	12	-26.6	-35	0.9	7.4	18	16	5	ц/ш,х/с
12	Заамар		-5.7		13		-21		2.7		14	1	
13	Батсүмбэр	-7.5	-10.9	11.7	10	-29.9	-35	0.7	8.5	9	12	3	ц/ш
14	Эрдэнэ	-7.8	-10.1	2.9	7	-28.4	-34	1.7	10.2	20	10	2	я/ш
15	Өндөрширээт	-3.7	-7.4	-1	13	-25	-30	1.2	6.3	20	16	1	ц/ш,х/с
16	Баянжаргалан	-5.7	-14.7	12.4	14	-23.8	-32	1	1.2	20	15	3	ц/ш,х/с
17	Аргалант	-4.6	-6	1.7	12	-22.9	-22	9	3.8	16	14	1	ц/ш,х/с
18	Дэлгэрхаан	-4	-6.5	17	12	-28.2	-30.0	5.6	2.6	20	18	2	
19	Баянцагаан	-4.5	-6.7	13	12.00	-21.8	-28	2.2	3.7	17	17	1	
20	Борнуур												
21	Цээл	-5.6	-6.6	15.1	14	-30.7	-30	3.7	11.9	17	17	2	ц/ш,х/с

Тайлбар: **ОШ** - орон шуурга, **ЦШ**-цасан шуурга, **ХС**-Хүчтэй салхи, **ЯШ**-явган шуурга
Эх сурвалж: Аймгийн УЦУОШТөвийн мэдээгээр авав.

Харьцуулсан дүгнэлт

2006 оны тухайн сартай харьцуулбал энэ оны 3 сарын

- агаарын дундаж температур нь 2-6 градусаар хүйтэн
- өдрийн хамгийн их температур нь 3 градусаар хүйтэн
- шөнийн хамгийн бага температур нь 4 градусаар хүйтэн байсан ба
- сум тус бүрээр хур тунадасны нийлбэрийг гаргаж үзэхэд 1.0-14.8 мм-ээр их
- сарын сүүлчээр хүчтэй салхи шуурга ажиглагдсан, цасны зузаан бүх нутгаар 0-5 см, салхины хурд өмнөх оныхтой адил.

Харин 2006 оны 3 сар нь харьцангуй дулаан, орсон цасны хэмжээ бага, цасны зузаан зарим газраар 1-4 см байсан боловч *хүчтэй салхи шуурга*-аар цаг агаарын аюултай үзэгдлүүд ажиглагдаж байсан.

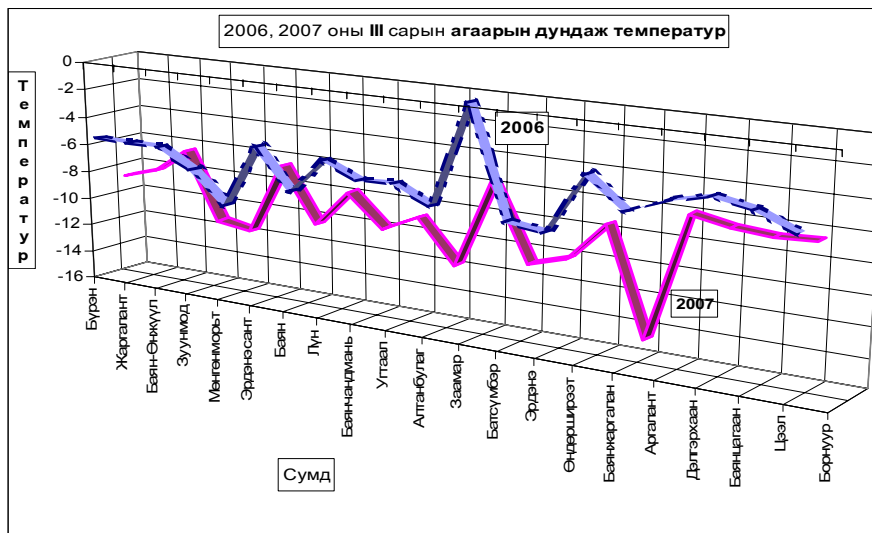

Төв аймгийн Зуунмод хотын агаарын бохирдлын хэмжилт

Төв аймгийн нутагт уртрагийн $106^{\circ} 57'$, өргөрөгийн $47^{\circ} 43'$ солбицолд далайн түвшинээс дээш 1529,3 метр өндөрт Зуунмод хотод байрладаг агаарын бохирдлын 1 харуулд 2004 оны 1 сарын 1-нээс өнөөдрийг хүртэл агаарын найрлаганд байгаа хольцын концентрацийг тодорхойлох зорилгоор азотын исэл, хүхэрлэг хийн хэмжээнд хоногт 3 удаа (08, 14, 20 цагт) хэмжилт хийдэг. Хольцын концентрацийг хэмжих нэгж (mg/m^3). Агаарын температур, салхины чиглэл, хурдны хэмжилт хамт хийдэг.

2006, 2007 оны 3 сарын агаарын бохирдлын үзүүлэлтүүд

Агаарын бохирдлын үзүүлэлтүүд	Зөвшөөрөгдөх хэмжээ /улсын хэмжээнд/		2006				2007			
	Хоногийн дундаж	Нэг удаагийн	Хоног	Сар	Улирал	Жил	Хоног	Сар	Улирал	Жил
Хүхэрлэг хий / SO_2 / mg/m^3	0.03	0.5	0.003	0.002	0.002	0.001	0.001	0.002	0.002	-
Азотын давхар исэл/ NO_2 / mg/m^3	0.04	0.085	0.01	0.015	0.016	0.016	0.015	0.022	0.02	-
Тоос	0.15	0.5	Тоос, CO-ийн хэмжилт хийдэггүй							
CO	3	8								

-Тайлбар: Зуунмод сумын агаарын бохирдол нь 2006,2007 онуудад зөвшөөрөгдөх дээд хэмжээнээс хэтэрсэн тохиолдол байхгүй.

Статистикийн хэлтсийн

дарга

Ж.Отгончулуун