

# Статистикийн хэлтэс

Н..... танаа



## Төв аймгийн эдийн засаг, нийгмийн байдлын тухай **Танилцуулга**

(2007 оны эхний 5 сар)

**Зуунмод**

2007.06.06

## Гарчиг

• Нийгэм эдийн засгийн үзүүлэлтүүд	<b>2-4</b>
• Төсөв, мөнгө, зээл, хадгаламж, нийгмийн даатгал, нийгмийн халамж	<b>5-21</b>
• Хэрэглээний үнэ тариф, ХАА-н бүтээгдэхүүний үнэ	<b>22-32</b>
• Ажилгүйчүүд	<b>33-36</b>
• Хөдөө аж ахуй	<b>37-48</b>
• Аж үйлдвэр	<b>49-55</b>
• Барилга	<b>56-57</b>
• Холбоо	<b>58-59</b>
• Эрүүл мэнд	<b>60-66</b>
• Гэмт хэрэг	<b>67-71</b>
• Бусад	<b>72-76</b>

## Нийгэм, эдийн засгийн үндсэн үзүүлэлтүүд.

**А**ймгийн эдийн засаг, нийгмийн зарим үндсэн үзүүлэлтүүдийг их багаар нь зэрэгцүүлсэн байдлаар гаргаж танилцуулгад оруулав.

	Хэмжих нэгж	2006 оны 5 сар				
		Аймгийн дундаж	хамгийн			
			их	бага		
Хүн амын нягтрал	хүн	1.2	<b>Зуунмод</b>	<b>764.50</b>	<b>Мөнгөнморьт</b>	<b>0.28</b>
			Баянчандмань	5.42	Эрдэнэ	0.43
			Сүмбэр	4.77	Сэргэлэн	0.47
			Борнуур	4.04	Баяндэлгэр	0.52
			Жаргалант	3.06	Баянөнжүүл	0.53
Төрөх насны 1000 эмэгтэйд ногдох төрөлт	хүн	11.23	<b>Зуунмод</b>	<b>306.20</b>	<b>Баяндэлгэр</b>	<b>0.0</b>
			Жаргалант	24.90	Баянөнжүүл	0.0
			Батсүмбэр	24.42	Баянцагаан	0.0
			Эрдэнэсант	23.30	Мөнгөнморьт	0.0
			Заамар	16.70	Сэргэлэн	0.4
1000 хүнд ногдох нас баралт	хүн	1.88	<b>Зуунмод</b>	<b>3.14</b>	<b>Алтанбулаг</b>	<b>0.3</b>
			Борнуур	2.81	Аргалант	0.5
			<b>Баяндэлгэр</b>	<b>2.67</b>	Сэргэлэн	0.0
			Өндөрширээт	2.59	Сүмбэр	0.0
			Батсүмбэр	2.35	Мөнгөнморьт	0.0
Хөдөлмөрийн насны 10000 хүнд ногдох ажилгүйчүүдийн тоо	хүн	121	<b>Эрдэнэ</b>	<b>351</b>	<b>Баян</b>	<b>23</b>
			Архуст	280	Заамар	32
			Зуунмод	223	Өндөрширээт	33
			Аргалант	210	Алтанбулаг	35
			Баянжаргалан	192	Баянөнжүүл	37
Амьд төрсөн 1000 хүүхдэд ногдох нас баралт	хүн	0	<b>Зуунмод</b>	<b>0.14</b>	<b>Эрдэнэсант</b>	<b>0.0</b>
					Эрдэнэ	0.0
					Цээл	0.0
					Угтаал	0.0
					Сэргэлэн	0.0
10000 хүн тутмаас халдварт өвчнөөр өвчлөгчид	хүн	47.82	<b>Зуунмод</b>	<b>198.40</b>	<b>Дэлгэрхаан</b>	<b>0.0</b>
			Баян	63.05	Баяндэлгэр	0.0
			Баянчандмань	60.20	Өндөрширээт	0.0
			Жаргалант	45.47	Заамар	1.7
			Сүмбэр	29.99	Эрдэнэ	2.9
Орон нутгийн төсвийн орлогод зарлагын эзлэх хувь	%	32.63%	<b>Баян</b>	<b>32.63</b>	<b>Сүмбэр</b>	<b>2.51</b>
			Заамар	30.22	Угтаал	2.51
			Эрдэнэ	24.15	Жаргалант	3.79
			Батсүмбэр	21.96	Зуунмод	4.01
			Баянжаргалан	21.40	Архуст	4.00
Нэг хүнд ногдох төсвийн зарлага	мян-₮	77.81	<b>Баяндэлгэр</b>	<b>77.81</b>	<b>Эрдэнэ</b>	<b>21.27</b>
			Архуст	74.21	Батсүмбэр	30.07
			Баянжаргалан	71.06	Борнуур	34.34
			Баянхангай	65.90	Эрдэнэсант	35.50
			Цээл	64.81	Жаргалант	35.84
Нэг хүнд ногдох төсвийн орлого	мян-₮	16.58	<b>Баян</b>	<b>16.58</b>	<b>Жаргалант</b>	<b>1.36</b>
			Баянжаргалан	15.21	Сүмбэр	1.57
			Заамар	14.79	Угтаал	1.53
			Сэргэлэн	9.18	Борнуур	1.74
			Баянхангай	6.14	Баянчандмань	2.01

	Хэмжих нэгж	2007 оны 05-р сар				
		Аймгийн дундаж	Хамгийн			
			их	бага		
дээд зэргийн гурил	төг	563	<b>Баянцогт</b>	<b>650</b>	<b>Зуунмод</b>	<b>490</b>
			Баянжаргалан	650	Бүрэн	500
			Баянцагаан	650	Сүмбэр	500
			Баяндэлгэр	600	Сэргэлэн	500
			Цээл	600	Мөнгөнморьт	500
Хонины мах	төг	2348	<b>Баянчандмань</b>	<b>3000</b>	<b>Өндөрширээт</b>	<b>1400</b>
			Баяндэлгэр	2900	Дэлгэрхаан	1500
			Борнуур	2800	Баян-өнжүүл	1600
			Бүрэн	2800	Эрдэнэ	2000
			Лүн	2800	Угтаал	2000
Үхрийн мах	төг	2535	<b>Баянчандмань</b>	<b>3500</b>	<b>Дэлгэрхаан</b>	<b>1700</b>
			Зуунмод	3300	Угтаал	1700
			Баяндэлгэр	3000	Баян-өнжүүл	1800
			Бүрэн	3000	Эрдэнэ	2000
			Борнуур	3000	Аргалант	2000
Цагаан будаа	төг	640	<b>Заамар</b>	<b>750</b>	<b>Зуунмод</b>	<b>580</b>
			Дэлгэрхаан	700	Алтанбулаг	600
			Сүмбэр	700	Архуст	600
			Борнуур	700	Баяндэлгэр	600
			Баянцагаан	700	Баянхангай	600
Хатуу чихэр	төг	2267	Баянцагаан	2500	<b>Батсүмбэр</b>	<b>2000</b>
			Баянхангай	2500	Алтанбулаг	2000
			Жаргалант	2500	Баяндэлгэр	2000
			Аргалант	2500	Сэргэлэн	2000
			Цээл	2500	Эрдэнэ	2000
Шингэн сүү	төг	417	<b>Лүн</b>	<b>600</b>	<b>Борнуур</b>	<b>250</b>
			Зуунмод	500	Жаргалант	300
			Аргалант	500	Мөнгөнморьт	300
			Дэлгэрхаан	500	Алтанбулаг	300
			Эрдэнэ	500	Сүмбэр	320
Элсэн чихэр	төг	944	<b>Баянцагаан</b>	<b>1100</b>	<b>Эрдэнэ</b>	<b>700</b>
			Бүрэн	1100	Зуунмод	740
			Баянхангай	1100	Лүн	800
			Баянцогт	1100	Баян	800
			Аргалант	1100	Заамар	850
Гурилан боов /0.5 гр/	төг	692	<b>Сэргэлэн</b>	<b>900</b>	<b>Борнуур</b>	<b>600</b>
			Баянжаргалан	800	Бүрэн	600
			Дэлгэрхаан	800	Мөнгөнморьт	600
			Жаргалант	800	Цээл	600
			Өндөрширээт	800	Баянхангай	600
Төмс	төг	383	<b>Заамар</b>	<b>550</b>	<b>Угтаал</b>	<b>250</b>
			Баяндэлгэр	500	Өндөрширээт	250
			Алтанбулаг	500	Архуст	300
			Борнуур	500	Сүмбэр	300
			Мөнгөнморьт	450	Сэргэлэн	300
Сонгино	төг	589	<b>Мөнгөнморьт</b>	<b>800</b>	Жаргалант	<b>300</b>
			Баяндэлгэр	700	Бүрэн	350
			Сүмбэр	700	Аргалант	450
			Дэлгэрхаан	700	Эрдэнэ	450
			Баянжаргалан	700	Сэргэлэн	500

(үргэлжлэл)

		Хэмжих нэгж measuring unit	Эхний 5 сар - In first 5 months			
			Аймгийн дун болон дундаж Total and average	Хамгийн		Бага lowest
				их highest	Бага lowest	
Т а р и а л с а н т а л б а й  S o w n	үр тариа-cereals	гектар hectar	9056.0	Угтаал 3320.0 Жаргалант 2761.0 Баянцогт 1365.0 Сүмбэр 600.0 Эрдэнэсант 480.0	Баян-Өнжүүл 0.0 Борнуур 10.0 Аргалант 20.0 Баянчандмань 150.0 Цээл 350.0	
	Техникийн ургамал Technical crops	гектар hectar	2785.0	Цээл 1800.0 Жаргалант 525.0 Баянчандмань 200.0 Баянцогт 160.0 Угтаал 100.0	Баяндэлгэр 0.0 Баянжаргалан 0.0 Баян-Өнжүүл 0.0 Баянхангай 0.0 Баянцагаан 0.0	
	төмс-potato	гектар hectar	2004.7	Жаргалант 560.0 Борнуур 500.0 Батсүмбэр 302.0 Баянчандмань 200.0 Угтаал 121.0	Баян-Өнжүүл 0.50 Дэлгэрхаан 1.00 Баян 1.00 Эрдэнэ 3.00 Өндөрширээт 3.00	
	хүнсний ногоо-vegetable	гектар hectar	265	Борнуур 50.0 Баянцогт 45.0 Эрдэнэсант 40.0 Алтанбулаг 35.0 Эрдэнэ 22.0	Сүмбэр 0.5 Баян-Өнжүүл 0.5 Баян 0.8 Дэлгэрхаан 1.0 Өндөрширээт 2.0	
	Төл бойжилтийн хувь Percentage of survivals	Хувь percent	99.12%	Баянцагаан 100.00% Баян 100.00% Заамар 100.00% Баянхангай 99.95% Баянжаргалан 99.93%	Мөнгөнморьт 94.32% Жаргалант 97.21% Архуст 97.56% Баяндэлгэр 98.04% Баян-Өнжүүл 98.17%	
Том малын зүй бус хорогдлын оны эхний малд эзлэх хувь Percentage of losses to total livestock at the beginning of year	Хувь percent	0.23%	Мөнгөнморьт 1.15% Батсүмбэр 0.64% Архуст 0.57% Баянцогт 0.39% Эрдэнэ 0.38%	Заамар 0.00% Баянжаргалан 0.03% Баянхангай 0.05% Угтаал 0.05% Баян-Өнжүүл 0.07%		
16-гаас дээш насны 10000 хүнд ногдох гэмт хэрэг Number of offences per 10000 population of 16 and above ages	Хүн people	55	Сэргэлэн 143 Архуст 100 Баянчандмань 97 Эрдэнэ 92 Заамар 91	Бүрэн 5 Сүмбэр 8 Баянцогт 14 Цээл 18 Баянцагаан 24		



# Т ө с ө в , м ө н г ө

Төсвийн орлого 2007 оны эхний 5 сард орон нутаг ба аймагт төвлөрүүлснээр **902.6 сая, зарлага 6204.2 сая ₮** болж, Аймаг, орон нутгийн төсвийн орлогоор тооцоход, орлогын төлөвлөгөө **145.1%** хувь биелэгдэж, үндсэн нэрийн татварын орлогуудаас **өмчийн, татварын** бус орлогын төлөвлөгөө биелэгдээгүйн дээр: өмчийн орлогын албан татвараас: **үл хөдлөх хөрөнгийн, бусад татвар, төлбөр, хураамжаас түгээмэл тархацтай ашигт малтмал ашигласны татварын бус орлогоос: түрээсийн, төсөвт газрын өөрийн орлого, бусад орлогын төлөвлөгөөнүүд биелэгдсэнгүй.**

Төсвийн орлогын гүйцэтгэл. ( мянган ₮ ) Budget revenue. /thousand tog/

Орлогын төрлүүд. Types of revenue	2006 он эхний 5 сар	2007 оны эхний 5 сар			2007-5% 2006-5%	Орлогод эзлэх % 2007 он
		Төлөв- лөгөө	Гүйцэт- гэл	ТБ %		
<b>I. ОРЛОГО - Бүгд REVENUE-TOTAL (II+Y)</b>	<b>499351.3</b>	<b>621898.8</b>	<b>902645.0</b>	<b>145.1%</b>	<b>180.8%</b>	<b>100.0%</b>
<b>II. Урсгал орлого-current revenue (III+IV)</b>	<b>488851.3</b>	<b>571798.8</b>	<b>820771.2</b>	<b>143.5%</b>	<b>167.9%</b>	<b>90.9%</b>
<b>III Татварын орлого-tax revenue (1+2+3+4)</b>	<b>379289.2</b>	<b>454317.7</b>	<b>728527.4</b>	<b>160.4%</b>	<b>192.1%</b>	<b>80.7%</b>
<b>1.Орлогын албан татвар-income tax (1.1+1.2)</b>	<b>101514.6</b>	<b>93080.7</b>	<b>130195.3</b>	<b>139.9%</b>	<b>128.3%</b>	<b>14.4%</b>
<b>1.1. Хүн амын орлогын албан татвар Individuals Income tax</b>	<b>101514.6</b>	<b>93080.7</b>	<b>130195.3</b>	<b>139.9%</b>	<b>128.3%</b>	<b>14.4%</b>
У. цалин хөлс, түүнтэй адилгах орлого						
Ү. хувиараа аж ахуй эрхэлсний орлого						
Ү орлогыг тухай бүр тодорхойлох боломжгүй	<b>20771.8</b>	<b>16341.8</b>	<b>19140.0</b>	<b>117.1%</b>	<b>92.1%</b>	<b>2.1%</b>
Н хувийн мал бүхий иргэний орлого	<b>69462.4</b>	<b>75062.5</b>	<b>103092.3</b>	<b>137.3%</b>	<b>148.4%</b>	<b>11.4%</b>
Э хадгаламжийн хүүгийн орлого						
Э хувьцааны ногдол ашиг, хувь хүртэгчийн						
С бусад орлого	<b>11280.4</b>	<b>1676.4</b>	<b>7963.0</b>	<b>475.0%</b>		<b>0.9%</b>
<b>1.2. Аж ахуйн нэгжийн орлогын татвар Corporate Income tax</b>						
<b>2. Өмчийн татвар Property tax</b>	<b>10392.3</b>	<b>12739.1</b>	<b>9741.3</b>	<b>76.5%</b>	<b>93.7%</b>	<b>1.1%</b>
Үл хөдлөх хөрөнгийн	<b>9283.3</b>	<b>11839.1</b>	<b>8663.3</b>	<b>73.2%</b>	<b>93.3%</b>	<b>1.0%</b>
Бууны албан татвар	<b>1109.0</b>	<b>900.0</b>	<b>1078.0</b>	<b>119.8%</b>	<b>97.2%</b>	<b>0.1%</b>
<b>3. Дотоодын бараа үйлчилгээний татвар Domestic goods and services</b>						
Дотоодын (НӨАТ)						
Онцгой татвар						
<b>4.Тусгай зориулалтын орлого үүнээс Автотээврийн болон өөрөө явагч хэрэгслийн</b>	<b>90378.0</b>	<b>74831.9</b>	<b>100641.1</b>	<b>134.5%</b>	<b>111.4%</b>	<b>11.1%</b>
<b>5. Бусад албан татвар, төлбөр, хураамж Other taxes</b>	<b>177004.3</b>	<b>273666.0</b>	<b>487949.7</b>	<b>178.3%</b>	<b>275.7%</b>	<b>54.1%</b>
а. Улсын тэмдэгтийн хураамж	<b>15529.5</b>	<b>12425.5</b>	<b>18845.9</b>	<b>151.7%</b>	<b>121.4%</b>	<b>2.1%</b>
б. Ашигт малтмалын нөөцийн төлбөр	<b>13694.0</b>	<b>1425.0</b>	<b>51411.0</b>	<b>3607.8%</b>	<b>375.4%</b>	<b>5.7%</b>
в. Газрын төлбөр	<b>78548.8</b>	<b>101855.8</b>	<b>112554.0</b>	<b>110.5%</b>	<b>143.3%</b>	<b>12.5%</b>
д. Ойгоос түлээ, мод ашигласны төлбөр	<b>26277.1</b>	<b>28725.0</b>	<b>41050.3</b>	<b>142.9%</b>	<b>156.2%</b>	<b>4.5%</b>
е. Ашигт малтмалаас бусад байгалийн баялаг ашиглахад олгох эрхийн зөвшөөрлийн хураамж	<b>481.0</b>	<b>51553.8</b>	<b>162332.2</b>	<b>314.9%</b>	<b>33748.9%</b>	<b>18.0%</b>
б.Байгальтай харьцахад хураах төлбөр	<b>500.0</b>	<b>1000.0</b>	<b>1170.0</b>	<b>117.0%</b>	<b>234.0%</b>	<b>0.1%</b>
и.Агнуурын нөөц ашигласны төлбөр, агнах барих зөвшөөрлийн хураамж	<b>5606.9</b>	<b>413.0</b>	<b>7572.5</b>	<b>1833.5%</b>	<b>135.1%</b>	<b>0.8%</b>
й.Түгээмэл тархацтай ашигт малтмал ашигласны	<b>877.8</b>	<b>2825.0</b>	<b>650.0</b>		<b>74.0%</b>	<b>0.1%</b>
м.Ус, рашаан ашигласны төлбөр	<b>35489.2</b>	<b>60077.5</b>	<b>75615.5</b>	<b>125.9%</b>	<b>213.1%</b>	<b>8.4%</b>
к.Бусад төлбөр, хураамж		<b>13365.4</b>	<b>16748.3</b>	<b>125.3%</b>		<b>1.9%</b>
<b>IV. -Татварын бус орлого-Non tax revenue</b>	<b>109562.1</b>	<b>117481.1</b>	<b>92243.8</b>	<b>78.5%</b>	<b>84.2%</b>	<b>10.2%</b>
а. Хувьцааны ногдол ашиг						
б. Хүү торгуулийн орлого	<b>35387.2</b>	<b>26044.7</b>	<b>27738.8</b>	<b>106.5%</b>	<b>78.4%</b>	<b>3.1%</b>
в. Төсөвт газрын өөрийн орлого	<b>56817.5</b>	<b>79396.9</b>	<b>59347.6</b>	<b>74.7%</b>	<b>104.5%</b>	<b>6.6%</b>
г.Түрээсийн орлого	<b>3845.6</b>	<b>4539.5</b>	<b>2479.4</b>	<b>54.6%</b>	<b>64.5%</b>	<b>0.3%</b>
д. Бусад орлого	<b>13511.8</b>	<b>7500.0</b>	<b>2678.0</b>	<b>35.7%</b>	<b>19.8%</b>	<b>0.3%</b>
<b>V. -Хөрөнгө борлуулсны орлого-Capital revenue</b>	<b>10500.0</b>	<b>50100.0</b>	<b>81873.8</b>	<b>163.4%</b>	<b>779.8%</b>	<b>9.1%</b>
а. Төрийн өмч худалдсаны орлого	<b>10500.0</b>	<b>100.0</b>	<b>1501.8</b>	<b>1501.8%</b>	<b>14.3%</b>	<b>0.2%</b>
б. Өмч хувьчлалын орлого		<b>50000.0</b>	<b>80372.0</b>	<b>160.7%</b>		<b>8.9%</b>

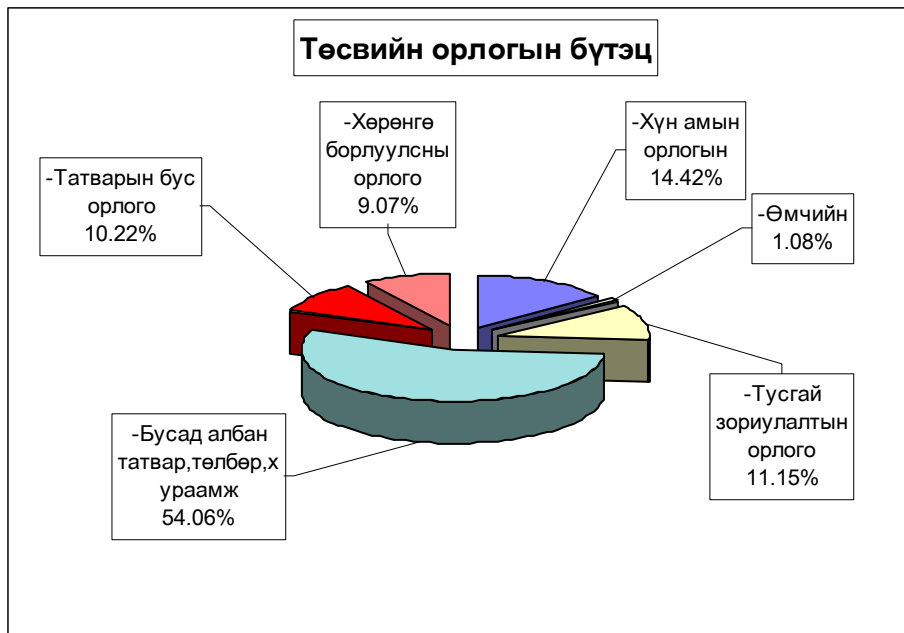

**Аймагт төвлөрүүлэх орлогууд.**

(мян-₮)

	2006 оны мөн үеийн гүйцэтгэл	2007 оны эхний 5 сарын		
		төлөв - лөгөө	гүйцэт-гэл	ТБ-ийн хувь
Авто техник болон өөрөө явах хэрэгслийн	90,378.0	74,831.9	100,641.1	134.5%
Газрын төлбөр	78,548.8	101,855.8	112,554.0	110.5%
Үл хөдлөх хөрөнгийн	9,283.3	11,839.1	8,663.3	73.2%
Нөөцийн	13,694.0	2,950.0	53,993.7	1830.3%
Хүү торгууль	12,589.4	7,095.0	3,430.1	48.3%
Төсөвт газрын өөрийн орлого түрээсийн орлого	52,060.7	77,279.3	55,480.2	71.8%
Хөрөнгө борлуулсны орлого	20.0	2,100.0	0.9	0.0%
Нэр зааж төлөвлөөгүй орлого	614.0	7,500.0	2,678.0	35.7%
Лиценз: хайгуул		24,128.0	66,327.0	274.9%
Өмч хувьчлалын орлого		50,000.0	80,372.0	160.7%
<b>ДҮН</b>	<b>257,188.2</b>	<b>359,579.1</b>	<b>484,140.3</b>	<b>134.6%</b>

**Улсад төвлөрүүлдэг орлогууд.**

(мян-₮)

	2006 оны мөн үеийн гүйцэтгэл	2007 оны эхний 5 сарын		
		төлөв - лөгөө	гүйцэт-гэл	ТБ-ийн хувь
Хүн амын цалин хөлс түүнтэй адил орлого	233,798.2	225,842.1	291,739.1	129.2%
Аж ахуйн нэгжийн орлогын албан татвар	16,863.6	11,179.9	22,529.2	201.5%
Нэмэгдсэн өртгийн албан татвар	54,130.9	35,226.5	45,411.3	128.9%
Онцгой албан татвар	39,661.8	33,459.2	44,886.9	134.2%
Алтнаас бусад нөөц		15,501.5	103,724.8	669.1%
<b>ДҮН</b>	<b>344,454.5</b>	<b>321,209.2</b>	<b>508,291.3</b>	<b>158.2%</b>

EXPENDITURE SECTOR	Нийт зарлага total expenditure				2007-5%		Зарлагад эзлэх % 2007 он
	2006 оны мөн үеийн гүйцэтгэл	2007 оны эхний 5 сарын			2006-5		
		Төлөвлөгөө	Гүйцэтгэл	ТБ %			
<b>Бүх зарлагын дүн</b>	<b>4726435.3</b>	<b>6151372.4</b>	<b>6204186.0</b>	100.9%	121.9%	100.00%	
1.Цалин хөлс	1870177.5	2418783.3	2498253.4	103.3%	126.1%	40.27%	
2.Нийгмийн даатгалын шимтгэл	415900.8	583253.3	568595.1	97.5%	128.5%	9.16%	
3.Эрүүл мэндийн даатгалын хураамж	6843.6						
4.Бараа үйлчилгээний бусад зардал	2373912.1	3065407.6	3037612.8	99.1%	119.3%	48.96%	
- бичиг хэрэг	34077.9	27988.8	37269.3	133.2%	100.2%	1.23%	
-гэрэл цахилгаан	108996.2	103929.3	96499.4	92.9%	85.7%	3.18%	
-түлш халаалт	1037139.2	1131409.3	1140123.8	100.8%	108.3%	37.53%	
-тээвэр шатахуун	226093.8	225991.6	258699.2	114.5%	102.4%	8.52%	
-шуудан холбоо	42094.5	42435.4	40702.0	95.9%	78.6%	1.34%	
-цэвэр бохир ус	30818.8	33413.9	26017.2	77.9%	83.6%	0.86%	
- дотоод албан томилолт	74107.8	71877.8	90965.6	126.6%	106.3%	2.99%	
- Ном, хэвлэл авах		16642.1	12653.0	76.0%		0.42%	
-хичээл практикийн зардал	33659.3	41138.3	39749.0	96.6%	117.6%	1.31%	
-эд хогшил худалдан авах	82001.5	72014.8	86088.4	119.5%	91.7%	2.83%	
-нормын хувцасны зардал	19559.1	28489.1	21561.5	75.7%	104.8%	0.71%	
- Хоол	238012.3	310296.6	355540.8	114.6%	147.2%	11.70%	
- Эм	109777.7	113073.5	106160.9	93.9%	96.6%	3.49%	
-урсгал зардал	45630.0	170357.6	69358.3	40.7%	136.3%	2.28%	
- Биеийн тамирын уралдаан,тамцээн		8606.3	6574.2	76.4%		0.22%	
- Байрны түрээсийн хөлс	4957.6	1441.5	525.0	36.4%	10.6%	0.02%	
-бусад зардал	286986.4	666301.7	649183.3	97.4%	188.9%	21.37%	
5.Татаас ба урсгал шилжүүлэг	59601.3	83928.2	99724.7	118.8%	61.2%	1.61%	
- Оюутаны тэтгэлэг							
-Нэг удаагийн тэтгэмж, урамшуулал	59601.3	83928.2	99724.7	118.8%	61.2%	1.61%	
6.Хөрөнгийн зардал							
үүнээс: төсвийн хөрөнгө							
Санхүүгийн байгуул:- Оны эхний үлдэгдэл	91,929.0		115,503.8		125.6%		
лагын харилцах дансны үлдэгдэл							
Төсөвт байгууллагын	421,724.6		893,514.7		211.9%		
:Өглөгийн үлдэгдэл	134,754.4		110,085.2		81.7%		
:Авлагын үлдэгдэл	145,395.7		96,968.2		66.7%		

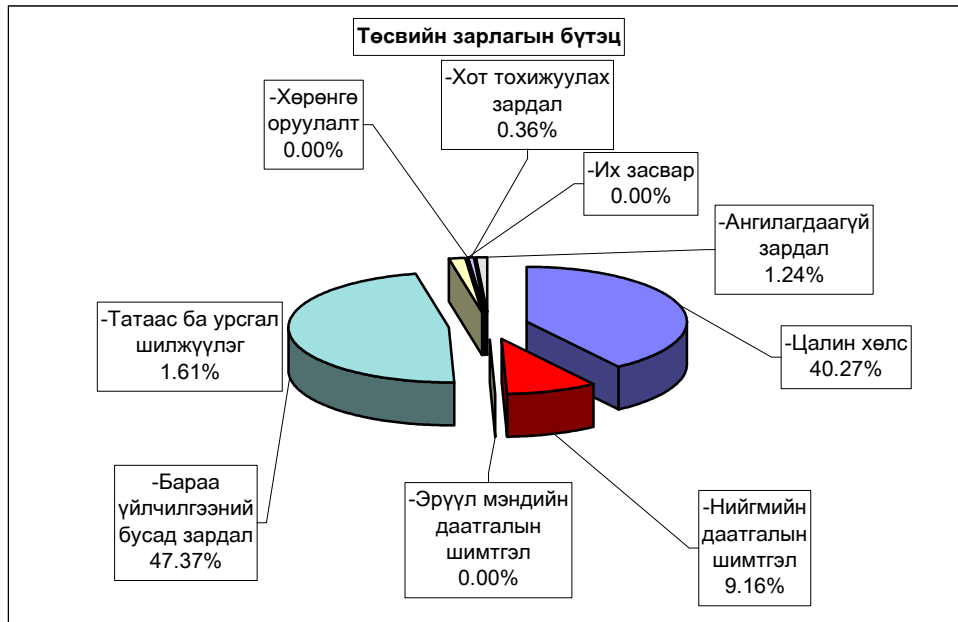



**Нийт зарлагаас.** from total EXPENDITURE

EXPENDITURE SECTOR	2006 оны мөн үеийн гүйцэтгэл	2007 оны эхний 5 сар			Нийт зар- лагад эзлэх %	Зарлагд эзлэх % 2007 он
		Төлөв- лөгөө	Гүйцэт- гэл	ТБ %		
<b>01. Нийтийн ерөнхий үйл-ний зарлага</b>	<b>1,001,485.6</b>	<b>1,511,002.6</b>	<b>1,538,975.6</b>	101.9%	24.81%	100.00%
1.Цалин хөлс	389,625.7	532,840.9	527350.3	99.0%	8.50%	35.35%
2.Нийгмийн даатгалын шимтгэл	92,920.2	140,673.2	130444.6	92.7%	2.10%	8.77%
3.Эрүүл мэндийн даатгалын хураамж	1,581.4					
4.Бараа үйлчилгээний бусад зардал	502,827.9	812,953.9	801,470.0	98.6%	12.92%	54.39%
- бичиг хэрэг	15,448.0	17,736.3	17969.2	101.3%	0.29%	2.49%
-гэрэл цахилгаан	23,361.9	23,202.9	24205.5	104.3%	0.39%	3.53%
-түлш халаалт	137,434.3	155,779.9	149289.3	95.8%	2.41%	22.11%
-тээвэр шатахуун	106,080.8	132,576.1	127730.7	96.3%	2.06%	16.87%
-шуудан холбоо	20,932.7	22,288.4	22482.6	100.9%	0.36%	2.49%
-цэвэр бохир ус	2,777.7	4,544.8	2455.1	54.0%	0.04%	0.37%
- дотоод албан томилолт ном хэвлэл авах зардал	39,780.5	44,318.3	52540.9	118.6%	0.85%	6.76%
-хичээл практикийн зардал	281.4		158.4		0.00%	
-эд хогшил худалдан авах	30,647.3	33,506.2	47970.4	143.2%	0.77%	6.22%
-нормын хувцасны зардал	1,361.5	1,676.2	4018.3	239.7%	0.06%	0.49%
- Хоол	13,066.3	3,431.9	17660.5	514.6%	0.28%	2.09%
- Эм	120.0	62.5	359.9	575.8%	0.01%	0.04%
-урсгал зардал	15,827.4	45,359.8	31007.7	68.4%	0.50%	4.00%
- Биеийн тамирын уралдаан,тэмцээн		7,632.3	3602.0		0.06%	0.29%
- Байрны түрээсийн хөлс	4,176.4					
-бусад зардал	91,531.7	316,839.3	297816.9	94.0%	4.80%	31.96%
<b>5.Татаас ба урсгал шилжүүлэг</b>	14,530.4	24,534.6	79,710.7	324.9%	1.28%	1.50%
- Татаас						
-Нэг удаагийн тэтгэмж,урамшуулал	14,530.4	24,534.6	79710.7	324.9%	1.28%	100.00%
6.Хөрөнгийн зардал						
үүнээс: Их засвар						
<b>02. Батлан хамгаалах</b>	<b>64,336.5</b>	<b>88,935.2</b>	<b>80,621.5</b>	90.7%	1.30%	100.00%
1.Цалин хөлс	39,632.9	59,269.5	56,743.5	95.7%	0.91%	70.38%
2.Нийгмийн даатгалын шимтгэл	1,999.3	2,845.0	2,631.8	92.5%	0.04%	3.26%
3.Эрүүл мэндийн даатгалын хураамж						
4.Бараа үйлчилгээний бусад зардал	22,249.3	26,345.7	21,043.2	79.9%	0.34%	26.10%
- бичиг хэрэг	383.8	394.9	397.1	100.6%	0.01%	1.89%
-гэрэл цахилгаан	484.7	661.5	424.2	64.1%	0.01%	2.02%
-түлш халаалт	14,023.1	14,105.7	11,922.9	84.5%	0.19%	56.66%
-тээвэр шатахуун	4,051.0	5,976.5	4,781.5	80.0%	0.08%	22.72%
-шуудан холбоо	648.7	631.6	570.3	90.3%	0.01%	2.71%
-цэвэр бохир ус	126.0	397.0	227.6	57.3%	0.00%	1.08%
- дотоод албан томилолт ном хэвлэл авах зардал	499.4	660.5	257.4	39.0%	0.00%	1.22%
-хичээл практикийн зардал	423.8	324.0	178.0	54.9%	0.00%	0.85%
-эд хогшил худалдан авах		450.0	150.0	33.3%	0.00%	0.71%
-нормын хувцасны зардал	130.0	125.0				
- Хоол	744.2	1,340.0	1,235.8	92.2%	0.02%	5.87%
- Эм						
-урсгал зардал	429.5	625.0	472.5	75.6%	0.01%	2.25%
- Биеийн тамирын уралдаан,тэмцээн		324.0	96.0	29.6%	0.00%	0.46%
- Байрны түрээсийн хөлс						
-бусад зардал	305.1	270.0	269.9	100.0%	0.00%	1.28%
<b>5.Татаас ба урсгал шилжүүлэг</b>	455.0	475.0	203.0	42.7%	0.00%	0.25%
- Татаас						
-Нэг удаагийн тэтгэмж,урамшуулал	455.0	475.0	203.0	42.7%	0.00%	0.25%
6.Хөрөнгийн зардал						
үүнээс: Их засвар						

**Нийт зарлагаас.** from total EXPENDITURE

EXPENDITURE SECTOR	2006 оны мөн үеийн гүйцэтгэл	2007 оны эхний 5 сарын			Нийт зар лагад эзлэх %	Зарлагад ээлэх % 2007 он
		Төлөв- лөгөө	Гүйцэт- гэл	ТБ %		
<b>03 . Нийгмийн хэв журам, аюулгүй байдал</b>	<b>206,180.2</b>	<b>281,272.5</b>	<b>240,736.3</b>	85.6%	3.88%	100.00%
1.Цалин хөлс	104,898.7	175,695.5	165,262.7	94.1%	2.66%	68.65%
2.Нийгмийн даатгалын шимтгэл	4,667.8	8,150.1	5,733.8	70.4%	0.09%	2.38%
3.Эрүүл мэндийн даатгалын хураамж						
4.Бараа үйлчилгээний бусад зардал	73,246.2	82,426.9	68,885.0	83.6%	1.11%	28.61%
- бичиг хэрэг	1,581.0	1,601.5	1,701.5	106.2%	0.03%	2.47%
-гэрэл цахилгаан	1,110.6	1,149.0	1,149.0	100.0%	0.02%	1.67%
-түлш халаалт	31,348.1	32,763.7	24,384.9	74.4%	0.39%	35.40%
-тээвэр шатахуун	26,800.0	32,743.7	29,882.7	91.3%	0.48%	43.38%
-шуудан холбоо	3,865.3	4,188.0	4,187.9	100.0%	0.07%	6.08%
-цэвэр бохир ус	1,263.7	1,519.5	820.0	54.0%	0.01%	1.19%
- дотоод албан томилолт	2,619.5	4,050.5	3,499.5	86.4%	0.06%	5.08%
Ном хэвлэл авах зар		50.0	58.1	116.2%	0.00%	0.08%
-хичээл практикийн зардал	452.0	402.5	420.5	104.5%	0.01%	0.61%
- Хоол	770.0	600.0	550.0	91.7%	0.01%	0.80%
-Эм	12.5	25.0	12.5	50.0%	0.00%	0.02%
-урсгал зардал	1,789.3	1,875.0	1,125.0	60.0%	0.02%	1.63%
- Биеийн тамирын уралдаан, тэмцээн						
- Байрны түрээсийн хөлс						
-бусад зардал	1,634.2	1,458.5	1,093.4	75.0%	0.02%	1.59%
<b>5.Татаас ба урсгал шилжүүлэг</b>	23,367.5	15,000.0	854.8	5.7%	0.01%	0.36%
- Татаас						
-Нэг удаагийн тэтгэмж, урамшуулал	23,367.5	15,000.0	854.8	5.7%	0.01%	0.36%
6.Хөрөнгийн зардал						
үүнээс: Их засвар						
<b>04 . Боловсрол</b>	<b>1,885,328.6</b>	<b>2,534,176.4</b>	<b>2,684,021.5</b>	105.9%	43.26%	100.00%
1.Цалин хөлс	755,143.1	975,037.2	1,038,543.6	106.5%	16.74%	38.69%
2.Нийгмийн даатгалын шимтгэл	191,805.1	257,418.2	266,088.3	103.4%	4.29%	9.91%
3.Эрүүл мэндийн даатгалын хураамж	3,434.4					
4.Бараа үйлчилгээний бусад зардал	927,185.0	1,295,826.3	1,373,314.5	106.0%	22.14%	51.17%
- бичиг хэрэг	5,582.3	6,227.9	6,383.0	102.5%	0.10%	0.46%
-гэрэл цахилгаан	46,995.9	41,837.5	48,520.6	116.0%	0.78%	3.53%
-түлш халаалт	573,689.9	664,525.5	709,777.7	106.8%	11.44%	51.68%
-тээвэр шатахуун	6,157.5	10,449.8	11,990.3	114.7%	0.19%	0.87%
-шуудан холбоо	4,996.9	5,569.2	5,005.0	89.9%	0.08%	0.36%
-цэвэр бохир ус	8,691.3	14,327.3	11,195.9	78.1%	0.18%	0.82%
- дотоод албан томилолт	18,138.0	11,816.5	18,584.4	157.3%	0.30%	1.35%
Ном хэвлэл авах зар		4,818.1	6,198.3	128.6%	0.10%	0.45%
-хичээл практикийн зардал	29,692.8	33,862.8	36,082.1	106.6%	0.58%	2.63%
-эд хогшил худалдан авах	12,541.7	9,343.9	8,027.9	85.9%	0.13%	0.58%
-нормын хувцасны зардал	6,739.0	8,025.1	6,860.9	85.5%	0.11%	0.50%
- Хоол	171,913.1	271,093.0	301,388.4	111.2%	4.86%	21.95%
- Эм	159.9	120.0	139.4	116.2%	0.00%	0.01%
-урсгал зардал	17,052.2	38,847.8	29,002.4	74.7%	0.47%	2.11%
- Байрны түрээсийн хөлс						
-бусад зардал	24,834.5	174,961.9	174,158.2	99.5%	2.81%	12.68%
<b>5.Татаас ба урсгал шилжүүлэг</b>	7,761.0	5,894.7	6,075.1	103.1%	0.10%	0.23%
- Татаас						
-Нэг удаагийн тэтгэмж, урамшуулал	7,761.0	5,894.7	6,075.1	103.1%	0.10%	0.23%
6.Хөрөнгийн зардал						
үүнээс: Их засвар						

**Нийт зарлагаас.** from total EXPENDITURE

EXPENDITURE SECTOR	2006 оны мөн үеийн гүйцэтгэл	2007 оны эхний 5 сарын			Нийт зар- лагад ээлэх %	Зарлагад ээлэх % 2007 он
		Төлөв- лөгөө	Гүйцэт- гэл	ТБ %		
<b>05 . Эрүүл мэнд</b>	<b>1,145,155.3</b>	<b>1,138,323.8</b>	<b>1,232,253.9</b>	108.3%	19.86%	100.00%
1.Цалин хөлс	447,334.7	519,339.0	562,168.6	108.2%	9.06%	45.62%
2.Нийгмийн даатгалын шимтгэл	92,340.3	122,416.3	125,634.3	102.6%	2.02%	10.20%
3.Эрүүл мэндийн даатгалын хураамж	1,513.5					
4.Бараа үйлчилгээний бусад зардал	595,146.3	466,995.6	534,215.3	114.4%	8.61%	43.35%
- бичиг хэрэг	9,663.4	81.6	8,841.1	10834.7%	0.14%	1.65%
-гэрэл цахилгаан	28,930.7	27,108.9	19,829.9	73.1%	0.32%	3.71%
-түлш халаалт	198,315.4	170,329.4	186,200.4	109.3%	3.00%	34.85%
-тээвэр шатахуун	76,454.1	34,913.0	74,806.3	214.3%	1.21%	14.00%
-шуудан холбоо	5,908.7	2,645.5	4,901.8	185.3%	0.08%	0.92%
-цэвэр бохир ус	15,914.7	9,949.5	9,232.2	92.8%	0.15%	1.73%
- дотоод албан томилолт	9,034.5	4,778.0	8,619.4	180.4%	0.14%	1.61%
-хичээл практикийн зардал	86.8					
ном хэвлэл авах зардал		375.0	304.9	81.3%	0.00%	0.06%
-эд хогшил худалдан авах	36,144.4	26,138.8	28,720.2	109.9%	0.46%	5.38%
-нормын хувцасны зардал	9,714.0	17,949.1	10,380.7	57.8%	0.17%	1.94%
- Хоол	50,176.7	31,906.9	33,712.1	105.7%	0.54%	6.31%
- Эм	109,385.0	112,066.0	105,569.1	94.2%	1.70%	19.76%
-урсгал зардал	6,312.8	9,511.8	4,855.1	51.0%	0.08%	0.91%
- Биеийн тамирын уралдаан,тэмцээн						
- Байрны түрээсийн хөлс	144.0					
-бусад зардал	38,961.1	19,242.1	38,242.1	198.7%	0.62%	7.16%
5.Татаас ба урсгал шилжүүлэг	8,820.5	29,572.9	10,235.7	34.6%	0.16%	0.83%
- Татаас						
-Нэг удаагийн тэтгэмж,урамшуулал	8,820.5	29,572.9	10,235.7	34.6%	0.16%	0.83%
6.Хөрөнгийн зардал						
үүнээс: Их засвар						
<b>06 .Нийгмийн даатгал,нийгмийн халамж</b>	<b>18,557.3</b>	<b>36,670.2</b>	<b>28,720.0</b>	78.3%	0.46%	100.00%
1.Цалин хөлс	6,333.4	12,805.0	10,434.4	81.5%	0.17%	36.33%
2.Нийгмийн даатгалын шимтгэл	1,652.9	3,174.9	2,787.0	87.8%	0.04%	9.70%
3.Эрүүл мэндийн даатгалын хураамж						
4.Бараа үйлчилгээний бусад зардал	10,501.0	20,490.3	15,358.6	75.0%	0.25%	53.48%
- бичиг хэрэг	136.2	225.0	207.1	92.0%	0.00%	1.35%
-гэрэл цахилгаан	497.8	754.8	150.0	19.9%	0.00%	0.98%
-түлш халаалт	1,375.0	2,791.3	900.0	32.2%	0.01%	5.86%
-тээвэр шатахуун	1,250.0	1,747.8	1,450.0	83.0%	0.02%	9.44%
-шуудан холбоо	518.4	750.0	540.9	72.1%	0.01%	3.52%
-цэвэр бохир ус	420.0	728.4	450.0	61.8%	0.01%	2.93%
- дотоод албан томилолт	280.2	431.4	431.4	100.0%	0.01%	2.81%
ном хэвлэл авах зардал		75.0	65.5	87.3%	0.00%	0.43%
-хичээл практикийн зардал	62.5					
-эд хогшил худалдан авах	239.4	500.0	500.0	100.0%	0.01%	3.26%
-нормын хувцасны зардал	36.0	250.2	202.4	80.9%	0.00%	1.32%
- Хоол	1,342.0	1,924.8	994.0	883.2%	0.02%	6.47%
- Байрны түрээсийн хөлс	540.0	900.0	525.0	330.0%	0.01%	3.42%
-бусад зардал	3,803.5	9,411.6	8,942.3	450.7%	0.14%	58.22%
5.Татаас ба урсгал шилжүүлэг	70.0	200.0	140.0	70.0%	0.00%	0.49%
- Татаас						
-Нэг удаагийн тэтгэмж,урамшуулал	70.0	200.0	140.0	70.0%	0.00%	0.49%
6.Хөрөнгийн зардал						
үүнээс: Их засвар						
<b>07 . Орон сууц,нийтийн аж ахуй</b>	<b>16,718.3</b>	<b>29,130.6</b>	<b>22,195.1</b>	76.2%	0.36%	100.00%
1.Гудамжны гэрэлтүүлэг,цэвэрлэгээ	16,718.3	29,130.6	22,195.1	76.2%	0.36%	100.00%

**Нийт зарлагаа** from total EXPENDITURE

EXPENDITURE SECTOR	2006 оны	2007 оны эхний 5 сарын			Нийт зар лагад эзлэх %	Зарлагад эзлэх % 2007 он
	мөг үеийн гүйцэтгэл	Төлөв- лөгөө	Гүйцэт- гэл	ТБ %		
<b>08 . Амралт,спорт,соёл урлаг</b>	<b>172,195.5</b>	<b>321,441.0</b>	<b>112,476.4</b>	35.0%	1.81%	100.00%
1.Цалин хөлс	57,325.2	46,849.0	34,590.5	73.8%	0.56%	30.75%
2.Нийгмийн даатгалын шимтгэл	12,884.8	22,981.2	8,358.6	36.4%	0.13%	7.43%
3.Эрүүл мэндийн даатгалын хураамж	314.3					
4.Бараа үйлчилгээний бусад зардал	97,949.3	247,579.2	68,455.5	27.6%	1.10%	60.86%
- бичиг хэрэг	541.3	789.5	130.9	16.6%	0.00%	0.19%
-гэрэл цахилгаан	6,597.2	7,280.3	1,227.3	16.9%	0.02%	1.79%
-түлш халаалт	70,265.0	72,684.9	40,215.1	55.3%	0.65%	58.75%
-тээвэр шатахуун	970.9	983.7	327.1	33.3%	0.01%	0.48%
-шуудан холбоо	910.7	635.5	642.1	101.0%	0.01%	0.94%
-цэвэр бохир ус	877.9	951.5	820.8	86.3%	0.01%	1.20%
- дотоод албан томилолт	1,092.7	1,986.6	720.5	36.3%	0.01%	1.05%
хичээл практикийн зардал	15.0					
Ном хэвлэл авах зар		7,315.0	3,637.4			
-эд хогшил худалдан авах	2,085.9	600.0	463.4	77.2%	0.01%	0.68%
-нормын хувцасны зардал	1,458.7	285.0	60.2		0.00%	0.09%
- Хоол						
- Эм	100.3	200.0				
-урсгал зардал	3,027.9	72,397.1	1,280.5	1.8%	0.02%	1.87%
- Биеийн тамирын уралдаан,тэмцээн		650.0				
- Байрны түрээсийн хөлс						
-бусад зардал	10,005.8	80,820.1	18,930.2	23.4%	0.31%	27.65%
5.Татаас ба урсгал шилжүүлэг	3,721.9	4,031.6	1,071.8	26.6%	0.02%	0.95%
- Оюутаны тэтгэлэг						
-Нэг удаагийн тэтгэмж,урамшуулал	3,721.9	4,031.6	1,071.8	26.6%	0.02%	0.95%
6.Хөрөнгийн зардал						
үүнээс: төсвийн хөрөнгө						
<b>10.. Хөдөө аж ахуй, ой агнуур</b>	<b>32,818.4</b>	<b>49,693.4</b>	<b>42,979.1</b>	86.5%	0.69%	100.00%
1.Цалин хөлс	11,645.8	18,122.4	16,956.3	93.6%	0.27%	39.45%
2.Нийгмийн даатгалын шимтгэл	3,235.1	4,784.5	4,637.1	96.9%	0.07%	10.79%
3.Эрүүл мэндийн даатгалын хураамж						
4.Бараа үйлчилгээний бусад зардал	17,298.9	26,166.5	20,766.3	79.4%	0.33%	48.32%
- бичиг хэрэг	415.6	416.5	239.5	57.5%	0.00%	1.15%
-гэрэл цахилгаан	241.4	477.5	269.4	56.4%	0.00%	1.30%
-түлш халаалт	7,723.5	8,001.0	7,554.2	94.4%	0.12%	36.38%
-тээвэр шатахуун	2,650.0	3,360.0	3,360.0	100.0%	0.05%	16.18%
-шуудан холбоо	457.9	658.5	454.8	69.1%	0.01%	2.19%
-цэвэр бохир ус	507.9	581.0	485.5	83.6%	0.01%	2.34%
- дотоод албан томилолт	856.6	1,791.5	1,655.0	92.4%	0.03%	7.97%
-эд хогшил худалдан авах		600.0				
-нормын хувцасны зардал		54.0				
- Эм		600.0	80.0	13.3%	0.00%	0.39%
-урсгал зардал	503.3	820.0	439.4	53.6%	0.01%	1.02%
- Биеийн тамирын уралдаан,тэмцээн						
- Байрны түрээсийн хөлс						
-бусад зардал	3,942.7	8,806.5	6,228.5	70.7%	0.10%	14.49%
5.Татаас ба урсгал шилжүүлэг	638.6	620.0	619.4	99.9%	0.01%	1.44%
- Оюутаны тэтгэлэг						
-Нэг удаагийн тэтгэмж,урамшуулал	638.6	620.0	619.4	99.9%	0.01%	1.44%
6.Хөрөнгийн зардал						
үүнээс: төсвийн хөрөнгө						

Нийт зарлагаас. from total EXPENDITURE						
EXPENDITURE SECTOR	2006 оны мөн үеийн гүйцэтгэл	2007 оны эхний 5 сарын			Нийт зар- лагад эзлэх %	Зарлагад эзлэх % 2007 он
		Төлөв- лөгөө	Гүйцэт- гэл	ТБ %		
<b>11. Эдийн засгийн бусад</b>	<b>93,295.0</b>	<b>145,860.7</b>	<b>144,456.6</b>	99.0%	2.33%	100.00%
1.Цалин хөлс	58,238.0	78,824.8	86,203.5	109.4%	1.39%	59.67%
2.Нийгмийн даатгалын шимтгэл	14,395.3	20,809.9	22,279.6	107.1%	0.36%	15.42%
3.Эрүүл мэндийн даатгалын хураамж						
4.Бараа үйлчилгээний бусад зардал	20,425.3	42,626.6	35,159.3	82.5%	0.57%	24.34%
- бичиг хэрэг	326.3	515.6	1,399.9	271.5%	0.02%	3.98%
-гэрэл цахилгаан	776.0	1,456.9	723.5	49.7%	0.01%	2.06%
-түлш халаалт	2,964.9	10,427.9	9,879.3	94.7%	0.16%	28.10%
-тээвэр шатахуун	1,679.5	3,241.0	4,370.6	134.9%	0.07%	12.43%
-шуудан холбоо	3,855.2	5,068.7	1,916.6	37.8%	0.03%	5.45%
-цэвэр бохир ус	239.6	414.9	330.1	79.6%	0.01%	0.94%
- дотоод албан томилолт	1,806.4	2,044.5	4,657.1	227.8%	0.08%	13.25%
ном хэвлэл авах зар			126.2		0.00%	0.36%
- хичээл практикийн зардал	2,645.0	2,550.0	2,910.0	114.1%	0.05%	8.28%
-эд хогшил худалдан авах	342.8	875.9	256.5	29.3%	0.00%	0.73%
-нормын хувцасны зардал	119.9	124.5	39.0	31.3%	0.00%	0.11%
- Эм						
-урсгал зардал	687.6	921.1	1,175.7	127.6%	0.05%	3.34%
- Биеийн тамирын уралдаан,тэмцээн			2,876.2		0.05%	8.18%
- Байрны түрээсийн хөлс	97.2	541.5				
-бусад зардал	4,884.9	14,444.1	4,498.6	31.1%	0.07%	12.79%
5.Татаас ба урсгал шилжүүлэг	236.4	3,599.4	814.2	22.6%	0.01%	0.56%
- Оюутаны тэтгэлэг						
-Нэг удаагийн тэтгэмж,урамшуулал	236.4	3,599.4	814.2	22.6%	0.01%	0.56%
6.Хөрөнгийн зардал үүнээс: төсвийн хөрөнгө						
<b>12. Ангилдаагүй зардал</b>	<b>90,364.6</b>	<b>10,917.0</b>	<b>76,750.0</b>	703.0%	1.24%	100.00%
1. Нөөц хөрөнгө	90,364.6	10,917.0	76,750.0	703.0%	1.24%	100.00%
13.Хөрөнгийн зардал						

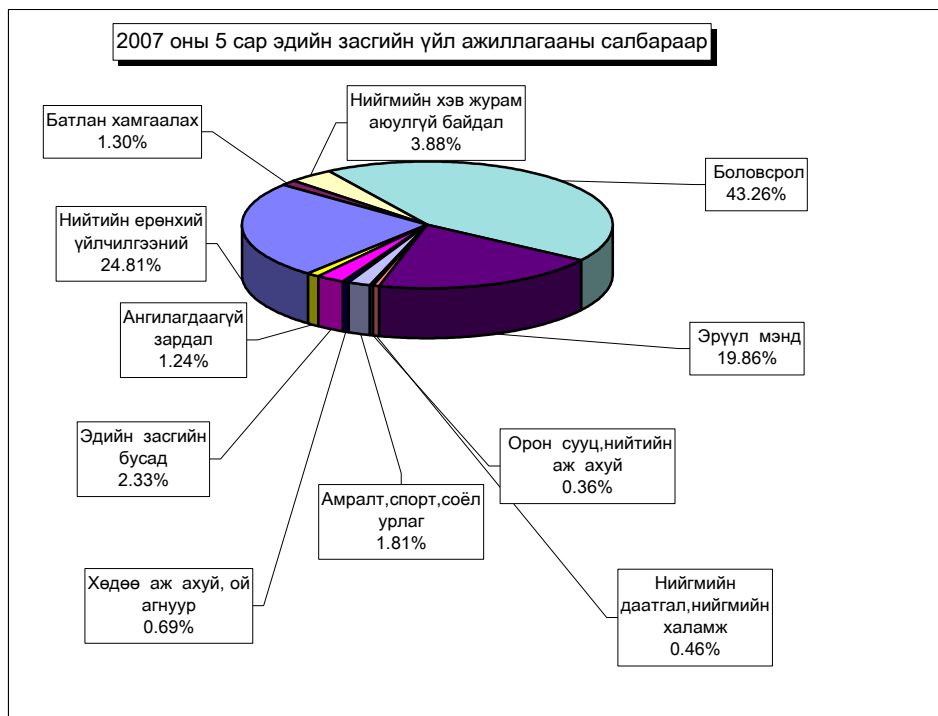

Орон нутгийн төсвийн орлого 418.5 сая ₮ болж, төлөвлөгөө 159.5 хувиар биелэгдэж, төсвийн зарлага 4140.0 сая ₮-т хүрч орлогоос давсан зарлага 3721.5 сая ₮ болов. Орон нутгийн төсвийн орлогын төлөвлөгөөг дүнгээр нь **Борнуур, Жаргалант, Лүн, Эрдэнэ, Сэргэлэн** сумд 463.1-9102.4 мянган ₮-өөр тасалдууллаа.

Орон нутгийн орлогын төлөвлөгөөний биелэлтийг нэр төрлөөр нь үзүүлбэл: № 1  
LOCALBUDGET SOMS, as of first 5 months, thous tog.

Сумд Soms	Мал бүхий иргэдийн орлого		О.Т.Боломжгүй Патент		О.Т.Боломжгүй Жишиг		И.О.Т.Т.Х		Суутган-4		Суутган-2		
	төл	гүй	төл	гүй	төл	гүй	төл	гүй	төл	гүй	төл	гүй	
АБ	8,052.0	11,609.7	20.0	18.0	301.0	307.0					20.0	54.4	
АР	2,600.0	2,478.8	161.0	161.0	60.0	40.0	54.0	151.9				44.5	
АТ	2,493.4	1,972.5	438.5	227.5	44.0	30.0	17.5	128.0				18.0	
БС	1,641.0	3,255.8	500.0	647.0	50.0	50.0	80.0	229.0			83.0	30.0	
БА	1,700.0	2,475.3	15.0	15.0	1,040.0	1,346.0	50.0	177.0	85.1				
БД	2,300.0	1,672.2	70.0	89.0	75.0	60.0	10.0				15.0	106.9	
БЖ	2,100.0	8,463.8	10.0	10.1	124.0	134.0	20.0	20.0				3.9	
БӨ	3,300.0	9,482.5	133.8	84.7				213.8					
БХ	4,500.0	3,524.4	330.0	330.0	292.0	266.0	20.0					317.2	
БЦ	5,684.0	6,198.1	239.0	248.0	92.0	146.0	10.0	15.0				220.8	
БТ	1,717.7	2,908.9			160.0	172.0	20.9	4.0	2.7		20.8	26.4	
БЧ	353.0	423.6	854.0	1,117.0	30.0	190.0	30.0	11.3				69.2	
БН	1,833.8	1,683.4	600.0	731.0	1,208.0	1,026.0	375.0	112.6					
БҮ	7,100.0	8,091.6	30.0		320.0	360.0	10.0					29.9	
ДХ	2,628.0	3,466.8			393.6	173.5		454.0					
ЖА	1,174.1	1,171.5	151.0	273.0	450.0	440.0	28.0	12.8			80.0	120.6	
ЗА	1,200.0	2,199.3	1,457.0	1,953.0	75.0	442.0	40.0	80.7	30.5		40.0	308.8	
ЛҮ	4,100.0	4,878.6	304.8	357.0	104.0	120.0	25.0	93.0			13.7	69.5	
ММ	980.0	274.8	40.0	98.9	310.0	440.0							
ОШ	2,750.0	3,722.2			250.0	294.9		27.7			25.0	99.6	
СҮ	510.0	1,071.0	65.0	65.0	380.0	235.0	46.0				5.0		
СЭ	4,400.0	1,405.0	5.0		75.0	106.4	10.0	1.2					
УГ	900.0	1,789.0	292.0	124.0						320.1	23.0		
ЦЭ	1,625.0	2,286.3	390.0	350.0						28.0		261.0	
ЭР	5,500.0	3,609.6	35.0	66.0	632.6	970.0	30.0	24.0					
ЭС	3,545.0	12,422.2	240.0	465.0	400.0	420.0	40.0	29.9			20.0	29.5	
ЭМ	375.5	555.4	1,748.0	2,236.1	1,346.5	1,704.9	414.5	848.9			2,636.9	414.7	
<b>ДҮН</b>	<b>75,062.5</b>	<b>103,092.3</b>	<b>8,129.1</b>	<b>9,666.3</b>	<b>8,212.7</b>	<b>9,473.7</b>	<b>1,330.9</b>	<b>2,634.8</b>			<b>3,103.3</b>	<b>345.5</b>	<b>2,224.9</b>

Орон нутгийн орлогын төлөвлөгөөний биелэлтийг нэр төрлөөр нь үзүүлбэл: № 2  
LOCALBUDGET SOMS, as of first 5 months, thous tog.

Сумд Soms	Бууны		Тэмдэгтийн хураамж		Агнуурын орлого		Ус рашаан		Ойн орлого		Байглийн бусад баялаг, ургамлын		
	төл	гүй	төл	гүй	төл	гүй	төл	гүй	төл	гүй	төл	гүй	
АБ	18.0	32.0	115.0	155.0	120.0	90.0		40.0		300.0		300.0	
АР	64.0	12.0	80.0	120.1				50.0	51.0				
АТ		34.0	125.0	132.5									
БС	48.0	34.0	1,300.0	2,096.9						14,000.0	18,398.5	510.0	
БА		20.0	54.0	95.0									
БД		24.0	35.0	148.5						900.0	1,707.5		
БЖ		30.0	76.0	215.0									
БӨ		32.0	32.0	224.5					72.0				
БХ	24.0	30.0	457.0	352.3									
БЦ	24.0	26.0	30.0	233.1									
БТ		26.0	166.7	193.4									
БЧ	24.0	20.0	450.0	417.7					150.0	1,419.3			
БН	24.0	10.0	425.0	855.9	280.0			200.0	792.0	1,900.0	1,440.4		
БҮ	40.0	136.0	25.0	7.5					40.0	2,415.0	2,183.6		
ДХ	60.0	60.0	54.0	54.0		2,000.0							
ЖА	34.0		1,495.0	1,707.2				800.0	800.0	1,320.0	1,797.5		
ЗА	36.0	38.0	170.0	326.0				50,000.0	62,039.2				
ЛҮ	18.0	28.0	208.8	256.0	13.0	2,072.0							
ММ	40.0	10.0	250.0	614.6		20.0		500.0		5,800.0	7,821.9		
ОШ	66.0	90.0	40.0	41.2		2,500.0							
СҮ	28.0	54.0	190.0	429.5						130.0	176.4		
СЭ	40.0	8.0	65.0	164.1				7,500.0	10,150.0				
УГ		4.0	150.0	299.5						200.0	874.0		
ЦЭ	60.0	28.0	300.0	335.5						280.0	88.6		
ЭР	80.0	84.0	165.0	719.5		890.5	837.5	1,446.3		1,330.0	4,842.6	1,000.0	660.0
ЭС		96.0	265.0	562.8									
ЭМ	172.0	112.0	5,702.0	8,088.6				150.0	225.0				
<b>ДҮН</b>	<b>900.0</b>	<b>1,078.0</b>	<b>12,425.5</b>	<b>18,845.9</b>	<b>413.0</b>	<b>7,572.5</b>	<b>60,077.5</b>	<b>75,616.5</b>	<b>28,725.0</b>	<b>41,050.3</b>	<b>1,000.0</b>	<b>1,170.0</b>	

**Орон нутгийн орлогын төлөвлөгөөний биелэлтийг нэр төрлөөр нь үзүүлбэл: № 3**  
LOCAL BUDGET SOMS, as of first 5 months, thous tog.

Сумд Soms	Түгээмэл тархцтай		Хүү торгууль		Төсөвт газрын өөрийн орлого		Түрээсийн орлого		Бусад орлого		Хөрөнгө борлуулсны орлого		
	тө	гүй	тө	гүй	тө	гүй	тө	гүй	тө	гүй	тө	гүй	
АБ	150.0	150.0	200.0	175.3	125.0	19.0					223.2		
АР			100.0		125.0	1,087.1							
АТ			200.0	135.0			35.0	42.0	104.0	2,847.9			
БС			400.0	737.8	41.6	128.4			450.0	7,557.1			
БА			260.0	595.0					60.0	2,875.0	29,315.7		
БД			250.0	60.0		16.9	120.0	115.2			1,329.7	750.0	
БЖ			70.0	86.7			25.0	25.0	4,950.0	15,006.3		96.5	
БӨ			180.0	153.9	125.0	50.0					5,245.4		
БХ			3,500.0	2,810.5	50.0	374.2					1,395.0		
БЦ			77.0	50.0	87.0	124.1			775.0		4,122.0		
БТ			300.0	114.0	62.5	73.8	27.0	65.5	2,610.9		2,372.3		
БЧ	160.0		750.0	657.1	60.0		50.0	15.0	1,250.0	1,471.9	50.0	50.0	
БН			750.0	87.5		133.3	187.5		450.0	1,221.9			
БҮ			60.0	116.0			45.0	42.0	20.0	194.6			
ДХ			115.0	869.4	104.0	252.4			1,294.1	1,114.6			
ЖА			1,450.0	1,189.6	20.0	10.0	165.0	102.0	1,359.7	145.4			
ЗА			230.0	952.5			250.0	124.0		17,907.0			
ЛҮ	1,815.0		620.0	1,253.8		6.5	155.0	178.4	3,968.4	1,015.1			
ММ			200.0	65.0			60.0		410.1	431.0			
ӨШ			45.0	184.1	87.5	515.8	70.0	119.4		1,432.5			
СҮ			165.0	179.0	320.0	312.7			90.0	93.1			
СЭ		500.0	125.0	280.0	75.0				5,506.0	4,043.9			
УГ			105.0	223.0	125.0	75.0							
ЦЭ			580.0	746.7	150.0	557.2			100.0	6,121.1			
ЭР	700.0		3,054.2	1,246.6	440.0				90.0	12,990.5	3,027.3	16.0	
ЭС			1,500.0	2,521.0	120.0	131.0				361.6			
ЗМ			3,663.5	8,819.2				1,250.0	1,500.0	62.5	2,175.2	50.0	589.3
<b>ДҮН</b>	<b>2,825.0</b>	<b>650.0</b>	<b>18,949.7</b>	<b>24,308.7</b>	<b>2,117.6</b>	<b>3,867.4</b>	<b>2,439.5</b>	<b>2,478.5</b>	<b>39,266.2</b>	<b>110,170.8</b>	<b>100.0</b>	<b>1,501.8</b>	

**Орон нутгийн төсвийн орлого, зарлагыг сумдаар**  
LOCAL BUDGET, EXPENDITURE SOMS, as of first 5 months, thous tog

Soms	/мян,₮/								
	ОРЛОГО, REVENUE			ЗАРЛАГА, EXPENDITURE			НИЙТ ДҮНД ЭЗЛЭХ ХУВЬ		Орлогыг
	Жилийн эхнээс			Жилийн эхнээс			Орлогод	Зарлагад	
Төлөвлөгөө	Гүйцэтгэл	ТБ хувь	Төлөвлөгөө	Гүйцэтгэл	ТБ хувь				
АБ	9,461.0	13133.6	138.8%	121151	130528.4	107.7%	1.46%	2.10%	10.06%
АР	3,294.0	4146.4	125.9%	98422.8	103640.2	105.3%	0.46%	1.67%	4.00%
АТ	3,457.4	5567.4	161.0%	90438	105596.2	116.8%	0.62%	1.70%	5.27%
БС	18,593.6	33674.5	181.1%	162964.7	191674.2	117.6%	3.73%	3.09%	17.57%
БА	5,994.0	34184.1	570.3%	94766.2	104761.6	110.5%	3.79%	1.69%	32.63%
БД	3,775.0	6079.9	161.1%	87969.8	87300.9	99.2%	0.67%	1.41%	6.96%
БЖ	7,375.0	24091.3	326.7%	81544.7	112566.2	138.0%	2.67%	1.81%	21.40%
БӨ	3,770.8	15558.8	412.6%	87218.8	89118.7	102.2%	1.72%	1.44%	17.46%
БХ	9,173.0	9399.6	102.5%	91882.4	100954.5	109.9%	1.04%	1.63%	9.31%
БЦ	7,018.0	11383.1	162.2%	87087.5	98774.7	113.4%	1.26%	1.59%	11.52%
БТ	5,236.5	7378.3	140.9%	99533.4	119368	119.9%	0.82%	1.92%	6.18%
БЧ	6,161.0	6675.2	108.3%	149244.9	158565.7	106.2%	0.74%	2.56%	4.21%
БН	8,548.3	8085.2	94.6%	142458.5	159123.4	111.7%	0.90%	2.56%	5.08%
БҮ	7,650.0	8977.6	117.4%	108526.1	127437.6	117.4%	0.99%	2.05%	7.04%
ДХ	4,648.7	8444.7	181.7%	90450.6	106984.6	118.3%	0.94%	1.72%	7.89%
ЖА	8,526.8	7769.6	91.1%	191039.6	204960.5	107.3%	0.86%	3.30%	3.79%
ЗА	53,498.0	86401.0	161.5%	248562.6	285914.6	115.0%	9.57%	4.61%	30.22%
ЛҮ	11,345.7	10327.9	91.0%	120162.6	135982.7	113.2%	1.14%	2.19%	
ММ	8,590.1	9776.2	113.8%	98151.4	120991.4	123.3%	1.08%	1.95%	8.08%
ӨШ	3,333.5	9027.4	270.8%	95429.1	109639.1	114.9%	1.00%	1.77%	8.23%
СҮ	1,929.0	2615.7	135.6%	88570.1	104252.4	117.7%	0.29%	1.68%	2.51%
СЭ	17,801.0	16658.6	93.6%	76724.4	84075.4	109.6%	1.85%	1.36%	19.81%
УГ	1,795.0	3708.6	206.6%	133893.9	148010	110.5%	0.41%	2.39%	2.51%
ЦЭ	3,485.0	10802.4	310.0%	131566.7	153789.9	116.9%	1.20%	2.48%	
ЭР	26,794.8	17692.4	66.0%	65760	73275.3	111.4%	1.96%	1.18%	24.15%
ЭС	6,130.0	17039.0	278.0%	154669.5	177817.5	115.0%	1.89%	2.87%	9.58%
ЗМ	14,934.5	29906.2	200.2%	839639.7	744937.6	88.7%	3.31%	12.01%	4.01%
ТӨ	359,579.1	484140.3	134.6%	2,313,543.4	2,064,144.7	89.2%	53.64%	33.27%	23.45%
<b>ОНД</b>	<b>262,319.7</b>	<b>418504.7</b>	<b>159.5%</b>	<b>3,837,829.0</b>	<b>4,140,041.3</b>	<b>107.9%</b>	<b>46.36%</b>	<b>66.73%</b>	<b>10.11%</b>
<b>ДҮН</b>	<b>621,898.8</b>	<b>902645.0</b>	<b>145.1%</b>	<b>6,151,372.4</b>	<b>6,204,186.0</b>	<b>100.9%</b>	<b>100.0%</b>	<b>100.0%</b>	<b>14.55%</b>

**Орон нутгийн орлогоос Аймагт төвлөрөх нэр төрлийг сумдаар үзүүлбэл**  
LOCALBUDGET SOMS, as of first 5 months,thous tog.

Сумд Soms	Газрын төлбөр		АБӨЯХ-ийн татвар		Үл хөдлөх хөрөнгийн		Нөөцийн, лиценз хайгуул,ашиглалт		Хүү,торгууль; төрийн өмч,хөрөнгө худалдсны ,өмч хувьчлалын орлогууд.		Дүн			
	тө	гүй	тө	гүй	тө	гүй	тө	гүй	тө	гүй	тө	гүй	хувь	
	АБ	1,500.0	1,732.5	3,000.0	3,647.0	200.0	138.2		223.2			4,700.0	5,740.9	122.1
АР	1,046.0	1,105.1	1,092.6	1,609.7	108.4	71.2					2,247.0	2,786.0	124.0	
АТ	425.0	209.2	2,000.0	1,933.2	50.0	93.3		2,758.8			2,475.0	4,994.5	201.8	
БС	2,558.0	3,685.7	5,000.0	6,626.6		117.5					7,558.0	10,429.8	138.0	
БА	1,960.0	2,381.1	950.0	1,084.3	264.0	214.4	3,400.0	29,559.3			6,574.0	33,239.1	505.6	
БД	865.0	1,920.0	625.0	1,105.2	67.7	107.7		1,499.7			1,557.7	4,632.6	297.4	
БЖ		2,443.2	1,000.0	1,000.0	31.6	31.6	400.0	23,731.6			1,431.6	27,206.4	1900.4	
БӨ	320.6	2,629.3		3,568.0		76.3		5,245.4			320.6	11,519.0	3593.0	
БХ	438.2	334.5	1,500.0	1,548.9	42.0	30.5		1,395.0			1,980.2	3,308.9	167.1	
БЦ	1,350.0		724.0	1,565.9	59.0		1,550.0	8,129.6			3,683.0	9,695.5	263.3	
БТ	1,539.7	2,606.1	1,400.0	2,311.2	680.0	123.4	3,626.4	2,372.3			7,246.1	7,413.0	102.3	
БЧ	4,059.2	2,971.1	3,000.0	4,997.8	1,569.6	946.8	600.0	1,396.3			9,228.8	10,312.0	111.7	
БН	2,760.0	4,677.7	5,500.0	6,364.8	2,170.0	76.0					10,430.0	11,118.5	106.6	
БҮ	137.0	873.7	5,070.4	5,750.3	116.0	106.6		180.6			5,323.4	6,911.2	129.8	
ДХ	34.0	16.0	570.8	1,048.7		12.0	1,004.3	1,114.6			1,609.1	2,191.3	136.2	
ЖА	7,300.0	4,642.1	6,750.0	7,753.5	100.0	216.4	2,218.8	145.4			16,368.8	12,757.4	77.9	
ЗА	42,915.0	44,497.4	8,500.0	13,955.4	8.9	622.8		28,541.8			51,423.9	87,617.4	170.4	
ЛҮ	327.7	1,195.2	2,000.0	2,679.9	500.0	187.0	3,968.4	1,015.1			6,796.1	5,077.2	74.7	
ММ	2,600.0	880.0	2,400.0	3,032.1	50.0	177.5	210.1	131.1			5,260.1	4,220.7	80.2	
ӨШ	225.0	263.0	2,430.0	2,569.5	19.0	32.5		1,412.5			2,674.0	4,277.5	160.0	
СҮ	2,039.0	721.9	1,899.1	1,728.4	110.0	163.9					4,048.1	2,614.2	64.6	
СЭ	14,626.4	16,598.6	1,000.0	1,235.9	97.6	68.4	10,100.0	5,342.4			25,824.0	23,245.3	90.0	
УГ	1,145.0	2,107.5	2,550.0	3,636.7		42.7					3,695.0	5,786.9	156.6	
ЦЭ	600.0	1,771.2	2,200.0	2,658.2	445.1	99.9		5,921.1			3,245.1	10,450.4	322.0	
ЭР	6,378.5	6,019.6	3,100.0	3,203.8	75.0	78.9					9,553.5	9,302.3	97.4	
ЭС	206.5	334.2	4,200.0	4,958.7	90.0	81.3		204.9			4,496.5	5,579.1	124.1	
ЭМ	4,500.0	2,661.5	6,370.0	9,067.4	4,985.2	4,746.5					15,855.2	16,475.4	103.9	
<b>ТӨО</b>		3,276.6								143,974.3	141,961.2	143,974.3	145,237.8	100.9
<b>ДҮН</b>	<b>101,855.8</b>	<b>112,554.0</b>	<b>74,831.9</b>	<b>100,641.1</b>	<b>11,839.1</b>	<b>8,663.3</b>	<b>27,078.0</b>	<b>120,320.7</b>	<b>143,974.3</b>	<b>141,961.2</b>	<b>359,579.1</b>	<b>484,140.3</b>	<b>134.6</b>	

**Орон нутгийн орлогоос Улсад төвлөрүүлэх нэр төрлийг сумдаар үзүүлбэл**  
LOCALBUDGET SOMS, as of first 5 months,thous tog.

Сумд Soms	Цалингийн ашиг		ААНОАТ		НӨТ		Онцгой		Алтнаас бусад нөөц		Дүн		
	тө	гүй	тө	гүй	тө	гүй	тө	гүй	тө	гүй	тө	гүй	хувь
	АБ	4,957.0	6,832.0	55.2	109.3							5,012.2	6,941.3
АР	1,851.1	2,116.0	16.0	14.1							1,867.1	2,130.1	114.1
АТ	1,302.1	2,100.3	23.0								1,325.1	2,100.3	158.5
БС	10,338.8	9,654.6	546.8	65.1	2,843.5	2,392.8					13,729.1	12,112.5	88.2
БА	5,913.7	7,128.9	55.2	212.9	203.0				1,236.0	1,704.9	7,407.9	9,046.7	122.1
БД	1,831.1	1,451.1	38.2						1,155.5	1,190.0	3,024.8	2,641.1	87.3
БЖ	2,116.0	2,229.7	75.1	84.8					6,569.0	69,207.3	8,760.1	71,521.8	816.4
БӨ	1,831.1	1,916.5	30.0	74.8	20.0						1,881.1	1,991.3	105.9
БХ	1,385.6	1,921.9	60.7	76.5							1,446.3	1,998.4	138.2
БЦ	1,793.1	2,124.8	43.8	46.9	30.0				5,878.2	28,053.1	7,745.1	30,224.8	390.2
БТ	1,728.4	2,098.7	334.1	195.8							2,062.5	2,294.5	111.2
БЧ	4,055.9	4,551.7	136.6	2,813.1	243.5	345.9			662.8	3,569.5	5,098.8	11,280.2	221.2
БН	2,991.0	3,392.2	300.2	116.6	203.3	500.0					3,494.5	4,008.8	114.7
БҮ	2,278.6	2,597.7	16.0	45.5							2,294.6	2,643.2	115.2
ДХ	1,302.1	1,921.1	5.0	10.0							1,307.1	1,931.1	147.7
ЖА	6,103.7	4,953.6	1,119.2	6,990.0							7,222.9	11,943.6	165.4
ЗА	60,545.4	93,942.8	82.0	292.1	61.0	1,228.3					60,688.4	95,463.2	157.3
ЛҮ	4,547.6	7,527.3	164.0	47.2		50.0					4,711.6	7,624.5	161.8
ММ	3,715.8	4,050.0	54.8	581.5	225.8	698.7					3,996.4	5,330.2	133.4
ӨШ	1,709.0	1,985.3	9.4								1,718.4	1,985.3	115.5
СҮ	1,749.7	2,507.2	273.6	20.5							2,023.3	2,527.7	124.9
СЭ	1,556.0	1,855.8	218.8	20.0	48.0	46.8					1,822.8	1,922.6	105.5
УГ	2,644.7	4,004.6	140.8	1,499.3	24.4	14.6					2,809.9	5,518.5	196.4
ЦЭ	2,607.4	3,617.3	913.4	985.7							3,520.8	4,603.0	130.7
ЭР	6,277.4	5,482.1	765.6	503.5							7,043.0	5,985.6	85.0
ЭС	3,406.8	4,193.3	54.8	58.0							3,461.6	4,251.3	122.8
ЭМ	85,303.0	105,582.6	5,647.6	7,666.0	31,324.0	40,134.2	33,459.2	44,886.9			155,733.8	198,269.7	127.3
<b>ДҮН</b>	<b>225,842.1</b>	<b>291,739.1</b>	<b>11,179.9</b>	<b>22,629.2</b>	<b>35,226.5</b>	<b>45,411.3</b>	<b>33,459.2</b>	<b>44,886.9</b>	<b>15,501.5</b>	<b>103,724.8</b>	<b>321,209.2</b>	<b>508,291.3</b>	<b>158.2</b>



**Төсвийн зарлагыг сумдаар**  
EXPENDITURE SOMS, as of first 5 months, thous tog

Soms	Зарлага, Expenditure		НИЙТ ЗАРЛАГААС				Сумдад өгсөн дотац
	Жилийн эхнээс		Цалин	Зарлагад эз %	НДШ, ЭМД	бараа үйлч бусад	
	Төлөвлөгөө	Гүйцэтгэл					
АБ	121,151.0	130,528.4	51,788.4	39.68%	13,672.2	65,067.8	132,288.5
АР	98,422.8	103,640.2	40,935.9	39.50%	10,575.9	52,128.4	112,974.8
АТ	90,438.0	105,596.2	41,663.9	39.46%	10,539.0	53,393.3	102,164.3
БС	162,964.7	191,674.2	86,490.9	45.12%	22,548.1	82,635.2	179,129.3
БА	94,766.2	104,761.6	47,902.4	45.73%	15,873.1	40,986.1	86,797.9
БД	87,969.8	87,300.9	31,794.0	36.42%	7,532.1	47,974.8	102,895.9
БЖ	81,544.7	112,566.2	41,063.0	36.48%	10,339.3	61,163.9	98,572.1
БӨ	87,218.8	89,118.7	37,305.9	41.86%	9,882.2	41,930.6	95,810.3
БХ	91,882.4	100,954.5	38,423.3	38.06%	10,584.5	51,946.7	101,472.7
БЦ	87,087.5	98,774.7	41,616.8	42.13%	10,986.8	46,171.1	98,272.3
БТ	99,533.4	119,368.0	46,425.3	38.89%	12,256.2	60,686.5	112,538.4
БЧ	149,244.9	158,565.7	73,144.6	46.13%	21,113.6	64,307.5	160,075.2
БН	142,458.5	159,123.4	71,018.2	44.63%	18,458.6	69,646.6	162,620.9
БҮ	108,526.1	127,437.6	57,229.7	44.91%	15,071.5	55,136.4	121,821.7
ДХ	90,450.6	106,984.6	40,723.6	38.06%	9,977.1	56,283.9	105,059.0
ЖА	191,039.6	204,960.5	90,696.2	44.25%	24,027.2	90,237.1	220,545.5
ЗА	248,562.6	285,914.6	107,084.8	37.45%	28,438.5	150,391.3	238,984.7
ЛҮ	120,162.6	135,982.7	64,448.9	47.39%	14,530.8	57,003.0	132,312.5
ММ	98,151.4	120,991.4	54,847.2	45.33%	14,444.8	51,699.4	118,615.0
ӨШ	95,429.1	109,639.1	43,042.8	39.26%	12,531.2	54,065.1	104,648.7
СҮ	88,570.1	104,252.4	50,720.9	48.65%	13,390.3	40,141.2	107,197.0
СЭ	76,724.4	84,075.4	36,431.5	43.33%	9,199.0	38,444.9	68,827.4
УГ	133,893.9	148,010.0	60,781.0	41.07%	16,094.0	71,135.0	150,122.2
ЦЭ	131,566.7	153,789.9	62,049.9	40.35%	15,904.7	75,835.3	146,416.3
ЭР	65,760.0	73,275.3	34,144.5	46.60%	7,122.7	32,008.1	56,378.1
ЭС	154,669.5	177,817.5	79,568.0	44.75%	19,831.6	78,417.9	180,589.6
ЗМ	839,639.7	744,937.6	242,903.1	32.61%	54,558.1	447,476.4	789,370.1
ТӨ	2,313,543.4	2,064,144.7	782,437.0	37.91%	129,372.5	1,152,335.2	2,627,366.3
<b>Онд</b>	<b>3,837,829.0</b>	<b>4,140,041.3</b>	<b>1,674,244.7</b>	<b>40.44%</b>	<b>429,483.1</b>	<b>2,036,313.5</b>	<b>4,086,500.4</b>
<b>Дүн</b>	<b>6,151,372.4</b>	<b>6,204,186.0</b>	<b>2,456,681.7</b>	<b>39.60%</b>	<b>558,855.6</b>	<b>3,188,648.7</b>	<b>6,713,866.7</b>

Төсөвт байгууллагуудын Өглөгийн үлдэгдэл.

thous tog (мян. ₮)

Д/д		Хэмжих нэгж	2006 эцсийн байдлаар	2007 оны 05 сарын 30-ны үлдэгдэл	үүнээс: Өглөг үүссэн хугацаагаар		
					31-60 өдөр	61-120 өдөр	121-өдрөөс дээш
<b>Төсөвт байгууллагуудын өглөг Бүгд</b>							
1	ү	Цалингийн	мян. ₮ 42,024.1	110,085.2	110,085.2		
2		НДШ	мян. ₮ 6,523.0	7,711.3	7,711.3		
3	ү	ЭМД	мян. ₮ 2,801.0	5,159.4	5,159.4		
4		Гэрэл цахилгаан	мян. ₮ 290.0	1,622.1	1,622.1		
5	н	Түлш, халаалт	мян. ₮ 15,206.7	52,644.1	52,644.1		
6		Цэвэр, бохир ус	мян. ₮	3,386.5	3,386.5		
7	э	Шуудан, холбоо	мян. ₮ 872.5	528.1	528.1		
8		Тээвэр, шатахуун	мян. ₮ 2,797.7	1,883.7	1,883.7		
9		Хоол	мян. ₮ 2,079.3	7,336.2	7,336.2		
10	э	Эм	мян. ₮ 6,194.1	18,071.0	18,071.0		
11		Дотоод албан томилолт	мян. ₮	2,700.0	2,700.0		
12		Урсгал засвар	мян. ₮ 2,743.4	343.3	343.3		
13	с	Байр түрээсийн зардал	мян. ₮				
		Бусад	мян. ₮ 2,516.4	8,699.5	8,699.5		
<b>Төсөвт байгууллагуудын өглөг Бүгд</b>							
1	ү	Цалингийн	хувь 100.0%	100.0%	100.00%		
2		НДШ	хувь 15.52%	7.00%	7.00%		
3	ү	ЭМД	хувь 6.67%	4.69%	4.69%		
4		Гэрэл цахилгаан	хувь 0.69%	1.47%	1.47%		
5	н	Түлш, халаалт	хувь 36.19%	47.82%	47.82%		
6		Цэвэр, бохир ус	хувь 2.08%	3.08%	3.08%		
7	э	Шуудан, холбоо	хувь 2.08%	0.48%	0.48%		
8		Тээвэр, шатахуун	хувь 6.66%	1.71%	1.71%		
9		Хоол	хувь 4.95%	6.66%	6.66%		
10	э	Эм	хувь 14.74%	16.42%	16.42%		
11		Дотоод албан томилолт	хувь	2.45%	2.45%		
12		Урсгал засвар	хувь 6.53%	0.31%	0.31%		
13	с	Бусад	хувь 5.99%	7.90%	7.90%		

**Төсвийн Өглөг (өр)-ийг сумдын нэрээр, төсөвтэй шууд харьцдаг байгууллагуудын дүнгээр үзүүлбэл:**

Soms	Нийт өглөг (мян-₮)	Ү ү н э э с			Н Е Ү -ны өглөг	А в л а г а
		ц а л и н	Н Д Ш	б у с а д		
А л т а н б у л а г	995.4			995.4		
А р г а л а н т						
А р х у с т						
Б а т с ү м б э р	4,427.5			4,427.5		
Б а я н						
Б а я н д э л г э р	195.3			195.3		11,035.2
Б а я н ж а р г а л а н	2,194.4			2,194.4		6,516.0
Б а я н - Ө н ж ү ү л						
Б а я н х а н г а й						589.0
Б а я н ц а г а а н						
Б а я н ц о г т						520.0
Б а я н ч а н д м а н ь						
Б о р н у у р	9,025.3			9,025.3		1,860.7
Б ү р э н						
Д э л г э р х а а н	5,544.9		1,238.6	4,306.3		89.5
Ж а р г а л а н т	5,425.1		956.1	4,469.0		19,024.5
З а а м а р	5,983.8			5,983.8		3,955.1
Л ү н	3,301.3			3,301.3		946.3
М ө н г ө н м о р ь т	830.1			830.1		
Ө н д ө р ш и р э э т						54.0
С ү м б э р	250.2			250.2		
С э р г э л э н	560.5			560.5		919.6
У г т а а л						
Ц э э л	856.2			856.2		13,988.2
Э р д э н э	5,206.1	2,631.7	2,201.7	372.7		2,834.9
Э р д э н э с а н т	665.6			665.6		
З у у н м о д	11,381.4			11,381.4		509.6
Т ө в л ө р с ө н	53,242.1			53,242.1		34,125.6
<b>О . Н . Д ү н</b>	<b>56,843.1</b>	<b>2,631.7</b>	<b>4,396.4</b>	<b>49,815.0</b>		<b>62,842.6</b>
<b>Д ү н</b>	<b>110,085.2</b>	<b>2,631.7</b>	<b>4,396.4</b>	<b>103,057.1</b>		<b>96,968.2</b>

### Мөнгө, зээл, хадгаламж

Монгол шуудан, Хас, Зоос банк, ХААН банкны салбарын дүнгээр **2007 оны эхний 5 сард** кассын орлого **11095.8 сая ₮**, кассын зарлага **11206.4 сая ₮** болж, гүйлгээнд **209.7 сая ₮** байна.

**Банкны кассын орлого, зарлага.**  
REVENUE, EXPENDITURE, BANK OF CASH mln tog (сая-төг)

	Банкны кассын						Орлого % Зарлага Revenue to expenditure ratio, %
	Орлого revenue			Зарлага expenditure			
	Системийн банкны зузаат- гал	Бусад цэвэр орлого	Дүн Total	Системийн банкинд шилжүүл- сэн	Бусад цэвэр зарлага	Дүн Total	
Салбар, тооцооны кассуудын дүн Total bank	3060.0	8035.8	11095.8	856.6	10349.8	11206.4	99.0%
Ү -ХАА-н банкны тооцооны касс Agriculture Bank	2315.0	2,330.9	4645.9	31.4	4571.4	4602.8	100.9%
Ү -Мон-шуудан банкны салбар Post Givo Bank		2,183.8	2183.8	730.1	1608.7	2338.8	93.4%
э -Хас банкны салбар Khasbank	175.0	975.5	1150.5	92.9	1057.8	1150.7	100.0%
с -Зоос банкны салбар Zoosbank	570.0	2,545.6	3115.6	2.2	3111.9	3114.1	100.0%

ХААН банкны харьяа тооцооны төв, Монгол шуудан, Хас, Зоос банкны салбаруудад аж ахуйн нэгж, байгууллагуудад **жигж худалдаа, үйлдвэрлэлийг** дэмжих үүднээс бичил бизнес болон нийт олгосон зээлийн үлдэгдэл 5 сарын 30-ний байдлаар **11861.5 сая ₮**, байгаа нь өмнөх оны эцсээс **620.2 сая ₮**-өөр өслөө.

2007 он гарсаар Засгийн газраас бичил бизнесийг дэмжих ажлын хүрээнд оны эхний 5 сард **2971** зээлдэгч нарт **2354.1** сая ₮-ийн зээл олгожээ.

**Зээлийн өрийн үлдэгдэл** (сая-төг)

**LOANS OUTSTANDING, at the end of month,mln tog**

	Зээлийн өрийн үлдэгдэл <i>Loans outstanding</i>					Үүнээс хугацаа хэтэрсэн <i>of which : overdue</i>		
	2006 оны				2007	2006 оны		2007 он
	3-30	6-30	9-30	12-30	5-30	06-30	12-30	5-30
Банкны системийн дүн Total bank	2957.2	9907.9	10106.5	11241.3	11861.5	284.3	287.4	156.2
Ү -ХАА-н банкны тооцооны касс Agriculture Bank	712.2	7171.9	7334.5	8734.6	8834.8	126.4	147.2	5.2
Ү -Мон-шуудан банкны салбар Post Givo Bank	503.2	753.2	821.5	873.8	1158.9	55.7	67.7	67.0
Э -Хас банкны салбар Khasbank	730.7	1019.5	1003.0	909.90	1163.9	27.9	19.4	20.1
С -Зоос банкны салбар Zoosbank	1011.1	963.3	947.5	723.0	703.9	74.3	53.1	63.9

**2007 онд Нийт болон Бичил бизнест олгосон зээл** (сая төг )

**LOANS OUTSTANDING, at the end of month,mln tog**

	Нийт олгосон зээл		Бичил бизнест олгосон зээл <i>Loans outstanding</i>		Зээлийн хүүгийн дундаж <i>LOAN RATE</i>	
	Зээлдэгчийн тоо	Зээлийн хэмжээ Total Loan	Зээлдэгчийн тоо	Зээлийн хэмжээ Total Loan	Үйлдвэр лэлийн Enterprise	Худаадаа Trade
Банкны системийн дүн Total bank	5810	4204	2971	2354.1	x	x
Ү ХАА-н банк Agriculture Bank	2024	1177	35	25.1	3.5	3.5
Ү -Мон-шуудан банкны салбар Post Givo Bank	1512	1159	1246	986.8	2.0	3.0
Э -Хас банкны салбар Khasbank	1623	1164	1039	933.3	3.0	3.0
С -Зоос банкны салбар Zoosbank	651	704	651	408.9	3.0	3.4

**Зээлийн өрийн үлдэгдэлд банкны салбаруудын эзлэх хувийн жин**

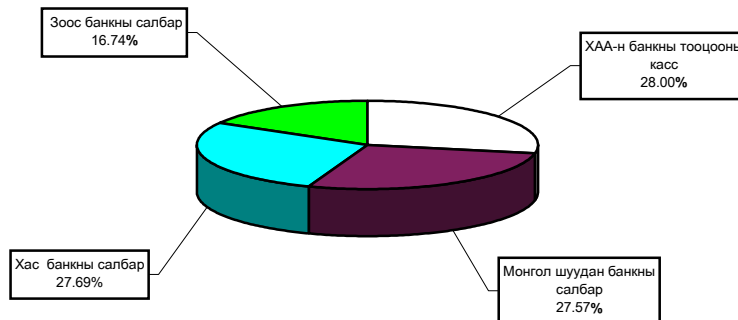

Иргэдийн хувийн хадгаламжинд 5 сарын 30-ний байдлаар **2846.8** сая ₮ байна.

Иргэдийн хадгаламжийн үлдэгдэл, хүү  
REMAINDER OF INDIVIDUAL DEPOSITS, RATE

(сая, төгрөгөөр)  
mIn tog.by months %

	Хадгаламжийн үлдэгдэл Remainder deposits					Хадгаламжийн хүүний сарын дундаж хувь	
	2006 оны				2007	Хугацаатай	Хугацаагүй
	03-30	06-30	09-30	12-30	5-30		
Банкны системийн дүн Total bank	1474.40	3312.4	3517.2	3596.7	2846.8		
-ХАА-н банкны тооцооны касс Agriculture Bank	436.3	2163.4	2321.7	2269.3	1349.1	1.5	0.83
-Мон-шуудан банкны салбар Post Givo Bank	502.7	584.8	653.1	738.4	770.7	1.55	0.75
-Хас банкны салбар Khasbank	161.7	194.3	234.2	255.3	335.5	1.42	0.70
-Зоос банкны салбар Zoosbank	373.7	369.9	308.2	333.7	391.5	1.8	0.50

Хадгаламжийн үлдэгдэлд банкны салбаруудын эзлэх хувийн жин

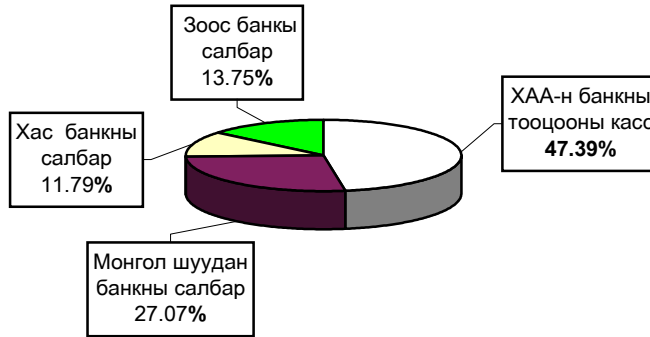

Иргэдийн банкны хадгаламжинд төлж байгаа хүү

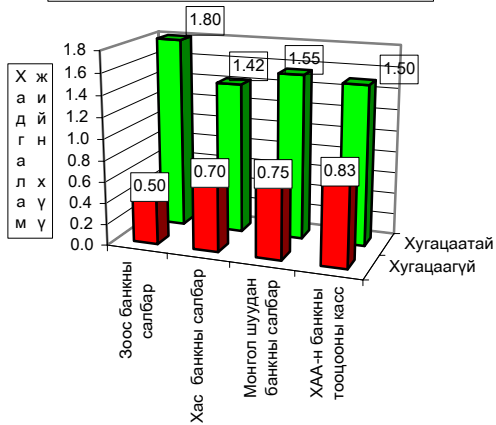

## Нийгмийн даатгал

Нийгмийн даатгалын байгууллагын мэдээгээр 2007 оны 5 сард  
**НДШ-ийн орлого 1305.8 сая ₮ болж төлөвлөгөө 102.36 хувь биелэв.**  
**НДШ-ийн орлогын төлөвлөгөөг бүх сумд 0.10-32.50 хувиар**  
**давуулан биелүүлжээ. Тэтгэвэр, тэтгэмжинд 3181.8 сая ₮ олгож,**  
**олголтын хувь 99.29% болов.**

Нийгмийн даатгалын сангаас олгосон дундаж тэтгэвэр  
**63815 ₮ болж 2006 оны мөн үеэс 51.81 хувиар нэмэгджээ.**

Нийгмийн даатгалын сангийн орлого, зарлага.

(2007 онд)

Үзүүлэлтүүд (эхний 5 сард)	Т о с			Төлсөн шимтгэл, олгосон тэтгэвэр, тэтгэмж (МЯНГАН-₮)			Дундаж тэтгэвэр тэтгэмж (МЯНГАН-₮)			2007 он. % 2006 он
	2005 он	2006 он	2007 он	2005 он	2006 он	2007 он	2005 он	2006 он	2007 он	
1.Даатгуулагчдын тоо-бүгд	795	795	761	808 027.0	881 770.9	1305 836.0				
Аж ахуйн нэгж, байгууллага	519	519	521	250 488.4	273 349.0	404 809.2				
Төсөвт байгууллага	276	276	240	557 538.6	608 421.9	901 026.8				
2.Олгосон тэтгэвэр-Бүгд	10671	10596	10675	1810 197.3	2227 088.7	3406 107.6	33 927	42 036	63 815	151.81%
-Өндөр настны	7390	7350	7454	1303 342.0	1603 503.8	2452 397.5	35 465	43 633	65 801	150.81%
-Хөгжлийн баршээлтэй иргэдийн	2034	1974	1939	289 631.6	356 334.2	544 977.2	28 479	36 103	56 212	155.70%
-Тажалч аалдсны	1064	1049	1041	162 917.8	200 438.0	305 549.7	30 624	38 215	58 895	154.12%
-Цэргийн	223	223	241	54 305.9	66 812.7	102 183.2	48 705	59 922	84 799	141.52%
Нийт дүн	11466	11391	11436	2618 224.3	3108 859.6	4711 943.6				

(Сумдаар, мянган-₮)	НДШ-ийн орлого									Олгосон тэтгэвэр, тэтгэмж			Э М Д-ын гарзат санхүүжилт		
	Ажил олгогч			НД-ын сайн дур			Өгсөн татаас	Орлого бүгд	Тэтгэвэр		Хувь	Олгох	Олгосон	Хувь	
	Төлөвлөгөө	Гүйцэтгэл	Хувь	Төлөвлөгөө	Гүйцэтгэл	Хувь			Олгох	Олгосон					
Атгамбулаг	33 400.0	33 734.0	101.00%	400.0	431.2	107.80%	80 000.0	114 165.2	108 262.4	108 262.4	100.0%				
Аргалант	14 266.6	14 708.8	103.10%	400.0	506.4	126.60%	75 000.0	90 215.2	86 976.2	86 976.2	100.0%				
Арухт	12 800.0	13 068.8	102.10%	400.0	488.8	122.20%	77 000.0	90 557.6	88 425.1	88 425.1	100.0%				
Батсүмбэр	57 933.3	58 107.1	100.30%	400.0	486.4	121.60%	97 000.0	155 593.5	155 301.2	130 985.0	84.34%				
Баян	26 400.0	26 584.8	100.70%	400.0	500.8	125.20%	71 000.0	98 085.6	97 696.4	97 696.4	100.0%				
Баяндэлгэр	13 700.0	14 316.5	104.50%	400.0	594.5	148.63%	70 000.0	84 911.0	83 286.9	83 286.9	100.0%				
Баянхиргалан	19 866.6	20 343.4	102.40%	400.0	550.8	137.70%	72 000.0	92 894.2	90 070.6	90 070.6	100.0%				
Баян-Өнжүүл	18 100.0	19 258.4	106.40%	400.0	437.6	109.40%	73 000.0	92 696.0	90 000.6	90 000.6	100.0%				
Баянхонгай	15 166.6	16 000.8	105.50%	400.0	462.4	115.60%	69 000.0	85 463.2	85 063.0	85 063.0	100.0%				
Баянцагаан	14 333.3	14 648.6	102.20%	400.0	442.4	110.60%	82 000.0	97 091.0	96 871.3	96 871.3	100.0%				
Баянцогт	16 133.3	16 585.0	102.80%	400.0	450.0	112.50%	83 000.0	100 035.0	99 517.9	99 517.9	100.0%				
Баянчандмань	30 900.0	31 239.9	101.10%	400.0	421.2	105.30%	87 000.0	118 661.1	118 565.9	118 565.9	100.0%				
Борнуур	33 000.0	33 264.0	100.80%	400.0	402.4	100.60%	97 000.0	130 666.4	129 637.4	129 637.4	100.0%				
Бүрэн	14 333.3	14 648.6	102.20%	400.0	418.8	104.70%	95 000.0	110 067.4	109 507.8	109 507.8	100.0%				
Далгархан	11 566.6	12 249.0	105.90%	400.0	342.4	85.60%	82 000.0	94 591.4	93 412.0	93 412.0	100.0%				
Жаргалант	44 900.0	46 651.1	103.90%	400.0	518.8	129.70%	101 000.0	148 169.9	147 341.8	147 341.8	100.0%				
Замар	193 766.6	193 960.4	100.10%	400.0	418.8	104.70%		194 379.2	124 207.1	124 207.1	100.0%				
Лүн	27 866.6	28 563.3	102.50%	400.0	447.6	111.90%	73 000.0	102 010.9	101 769.4	101 769.4	100.0%				
Мянганморьт	19 633.3	20 772.0	105.80%	400.0	410.0	102.50%	75 000.0	96 182.0	95 973.7	95 973.7	100.0%				
Өндөрширээт	15 000.0	15 585.0	103.90%	400.0	422.4	105.60%	76 000.0	92 007.4	91 976.8	91 976.8	100.0%				
Сүмбэр	18 266.6	20 732.6	113.50%	400.0	405.2	101.30%	74 000.0	95 137.8	94 040.0	94 040.0	100.0%				
Сэргэлэн	12 133.3	16 076.6	132.50%	400.0	431.2	107.80%	78 000.0	94 507.8	94 040.0	94 040.0	100.0%				
Угтаал	19 066.6	21 850.3	114.60%	400.0	402.4	100.60%	89 000.0	111 252.7	110 987.6	110 987.6	100.0%				
Цээл	20 533.3	21 149.3	103.00%	400.0	451.2	112.80%	82 000.0	103 600.5	102 501.2	102 501.2	100.0%				
Эрдэнэ	32 433.3	32 790.0	101.10%	400.0	418.8	104.70%	83 000.0	116 208.8	115 579.8	115 579.8	100.0%				
Эрдэнэсант	26 233.3	27 256.4	103.90%	400.0	447.6	111.90%	105 000.0	132 704.0	132 263.9	132 263.9	100.0%				
Зуунмод	513 950.8	521 691.3	101.51%	2 050.0	2 542.0	124.00%	139 000.0	663 233.3	662 831.7	662 831.7	100.0%	195 000.0	156 000.0	80.00%	
Рашаан сувилал												21 500.0	21 500.0	100.0%	
Төхит СЗЭТ, эмийн үнийн хөнгөлөлт												8 000.0	8 000.0	100.0%	
Хорих, цэргийн анги, өрхийн эмнэлэг															
<b>2007-05</b>	<b>1275 683.3</b>	<b>1305 836.0</b>	<b>102.36%</b>	<b>12 450.0</b>	<b>14 252.1</b>	<b>114.47%</b>	<b>2185 000.0</b>	<b>3505 088.1</b>	<b>3406 107.7</b>	<b>3381 791.5</b>	<b>99.29%</b>	<b>224 500.0</b>	<b>185 500.0</b>	<b>82.63%</b>	
Төвийн бүс	591 917.4	605 408.9	102.28%	3 650.0	4 284.4	117.38%	452 000.0	1061 693.3	1052 006.0	1052 006.0	100.0%	195 000.0	156 000.0	80.00%	
Зүүн бүс	124 833.2	127 875.5	102.44%	2 400.0	1 821.2	75.88%	316 000.0	578 839.2	571 032.5	571 032.5	100.0%	0.0	0.0	0.0	
Баруун бүс	343 532.9	351 263.1	102.25%	3 600.0	3 813.6	105.93%	671 000.0	1026 076.7	951 688.8	951 688.8	100.0%	0.0	0.0	0.0	
Хойд бүс	215 399.8	221 288.5	102.73%	2 800.0	3 190.4	113.94%	614 000.0	838 478.9	831 380.4	807 064.2	97.08%	0.0	0.0	0.0	
2006-05	877 323.5	881 769.6	107.66%				1640 000.0	2521 769.6	2227 088.3	2227 088.3	100.0%	273 487.6	273 487.6	100.0%	
2005-05	713 496.5	717 401.0	102.50%				1170 000.0	1887 401.0	1655 630.6	1655 630.6	100.0%	218 363.0	218 363.0	100.0%	
2004-05	684 860.0	691 300.0	101.64%				794 400.0	1485 700.0	1242 550.0	1242 550.0	100.0%	218 333.6	218 333.6	100.0%	
2003-05	616 304.6	578 800.0	101.11%				600 000.0	1178 800.0	1024 017.3	1024 017.3	100.0%	195 627.2	195 627.2	100.0%	
2002-05	624 300.0	461 841.7	90.03%				540 000.0	1001 841.7	924 400.0	924 400.0	100.0%	191 105.0	164 944.0	97.22%	

## Нийгмийн халамж

Нийгмийн халамж үйлчилгээний албаны мэдээгээр 2007 оны 5 сард сумдад  
43644 хүнд 1412.27 сая ₮-ийг нийгмийн халамжийн хуулийн дагуу олгов.

### Нийгмийн халамжийн сангийн 5 сарын санхүүжилтын мэдээ

Үзүүлэлтүүд	Хүний тоо	Олгосон тэтгэвэр тэтгэмж
2006 оны 7 сарын 1-нээс мөрдсөн хуулиар	2007-05	2007-05
<b>Нийгмийн халамжийн тэтгэвэр-бүгд</b>	<b>43644</b>	<b>1412 269.4</b>
<b>Халамжийн тэтгэвэр</b>	<b>2023</b>	<b>282 190.6</b>
Жирэмсэн болон хөхүүл эхчүүдийн НМТ	1424	49 440.0
Ахмад настанг асарч буй иргэнд НМТ	32	2 644.5
Хөгжлийн бэрхшээлтэй иргэдийг асарч буй иргэнд НМТ (Нөхцөлт мөнгөн тэтгэмж)	49	3 822.5
Жирэмсэн болон амаржсаны тэтгэмж		
Нярайн арчилгаа		
Бүтэн өнчин хүүхэд үрчлэн авсны тэтгэмж	44	2 400.0
Хүүхэд асарсны тэтгэмж	854	48 758.8
<b>Нөхцөлт мөнгөн тэтгэмжийн нийт дүн</b>	<b>2403</b>	<b>107 065.8</b>
Хүүхдийн мөнгөн тусламж	33700	525 500.0
Шинээр төрсөн хүүхдэд мөнгөн тусламж	525	52 500.0
Шинэ гэр булд олгосон мөнгөн тусламж	178	89 000.0
Алдар цолтой ахмадуудад зүүллсэн хөнгөлөлт	25	9 000.0
Алдарт эхийн одонтой ахмадуудад тусламж	4145	308 004.0
<b>Улсын төсвөөс олгосон тэтгэмжийн дүн</b>	<b>38573</b>	<b>984 004.0</b>
Ахмад настанд үзүүлсэн тусламж	645	31 850.0
ХБИ-дэд үзүүлсэн тусламж хөнгөлөлт		7 159.0
<b>Ахмад настан ХБИ-дэд олгосон хөнгөлөлтийн дүн</b>	<b>645</b>	<b>39 009.0</b>
Олон нийтийн оролцоонд түшиглэсэн халамж		

### НМТ-нөхцөлт мөнгөн тэтгэмж

	Нийгмийн халамжийн сан			Амьжиргааг дэмжих сан		
	Хуваарилг дсан санхүүжилт	Нийгмийн халамжийн үйлчилгээн д зарцуулсан санхүүжилт	Олголтын хувь	Хуваарилгдсан санхүүжилт	Нийгмийн халамжийн үйлчилгээн д зарцуулсан санхүүжилт	Олголтын хувь
Сумаар- /мянган-₮/						
Алтанбулаг	16 620.0	16 620.0	100.0%	31 150.0	31 150.0	100.00%
Аргалант	23 480.0	23 480.0	100.0%	15 050.0	15 050.0	100.00%
Архуст	10 300.0	10 300.0	100.0%	18 400.0	18 400.0	100.00%
Батсүмбэр	24 460.0	24 460.0	100.0%	60 400.0	60 400.0	100.00%
Баян	10 000.0	10 000.0	100.0%	24 950.0	24 950.0	100.00%
Баяндэлгэр	7 540.0	7 540.0	100.0%	13 750.0	13 750.0	100.00%
Баянжаргалан	7 320.0	7 320.0	100.0%	20 500.0	20 500.0	100.00%
Баян-Өнөжүүл	7 400.0	7 400.0	100.0%	20 950.0	20 950.0	100.00%
Баянхангай	13 320.0	13 320.0	100.0%	36 100.0	36 100.0	100.00%
Баянцагаан	9 000.0	9 000.0	100.0%	32 300.0	32 300.0	100.00%
Баянцогт	11 900.0	11 900.0	100.0%	21 950.0	21 950.0	100.00%
Баянчандмань	14 660.0	14 660.0	100.0%	35 250.0	35 250.0	100.00%
Борнуур	14 660.0	14 660.0	100.0%	48 750.0	48 750.0	100.00%
Бүрэн	11 200.0	11 200.0	100.0%	36 250.0	36 250.0	100.00%
Дэлгэрхаан	15 080.0	15 080.0	100.0%	28 400.0	28 400.0	100.00%
Жаргалант	29 240.0	29 240.0	100.0%	55 700.0	55 700.0	100.00%
Заамар	17 880.0	17 880.0	100.0%	38 350.0	38 350.0	100.00%
Лүн	6 400.0	6 400.0	100.0%	29 600.0	29 600.0	100.00%
Мөнгөнморьт	7 200.0	7 200.0	100.0%	19 050.0	19 050.0	100.00%
Өндөрширээт	6 200.0	6 200.0	100.0%	15 750.0	15 750.0	100.00%
Сүмбэр	7 100.0	7 100.0	100.0%	14 750.0	14 750.0	100.00%
Сэргэлэн	9 000.0	9 000.0	100.0%	23 500.0	23 500.0	100.00%
Утгаал	14 100.0	14 100.0	100.0%	29 750.0	29 750.0	100.00%
Цээл	6 280.0	6 280.0	100.0%	23 700.0	23 700.0	100.00%
Эрдэнэ	15 000.0	15 000.0	100.0%	35 300.0	35 300.0	100.00%
Эрдэнэсант	13 960.0	13 960.0	100.0%	50 050.0	50 050.0	100.00%
Зуунмод	93 000.0	93 000.0	100.0%	142 150.0	142 150.0	100.00%
НХУТөв	7 708.0	7 708.0	100.0%	77 375.0	77 375.0	100.00%
<b>2007 он</b>	<b>430 008.0</b>	<b>430 008.0</b>	<b>100.0%</b>	<b>999 175.0</b>	<b>999 175.0</b>	<b>100.00%</b>
Төвийн бүс	135 020.0	135 020.0	100.0%	250 050.0	250 050.0	100.00%
Зүүн бүс	57 360.0	57 360.0	100.0%	131 950.0	131 950.0	100.00%
Баруун бүс	104 420.0	104 420.0	100.0%	287 950.0	287 950.0	100.00%
Хойд бүс	125 500.0	125 500.0	100.0%	251 850.0	251 850.0	100.00%



## Ү н э , т а р и ф

**а.Аймгийн төвд** 2007 оны 05 сард бараа үйлчилгээний үнэ тариф 2005 оны 12 сарын 31-ныхтай харьцуулахад **7.07%**, 2006 оны 05 сарынхаас **1.34 %**-иар тус тус өслөө. Харин 2007 оны 05 сард бараа үйлчилгээний үнэ **0.18** хувиар өссөн нь өмнөх сараас 2.58 пунктээр буурав. Энэ сард мах махан бүтээгдэхүүний үнэ огцом өссөн нь ерөнхий индекс өсөхөд нөлөөлөв.

Хэрэглээний бараа, үйлчилгээний үнэ, тарифын индекс бүлгийн дүнгээр  
Consumer price index of certain goods and services : by groups

Хугацаа Periods	Хувь percentage							
	Хүнсний бараа, ундаа ус Food and non-alcoholic beverages	согтууруулах ундаа, архи Alcoholic beverages tobacco	хувцас, бөс бараа, гутал Clothing footwear and cloth	Орон сууц, ус, цахилгаан түлш Housing, water electricity and fuels	Гэр ахуйн тавилга Furnishings, household equipment and routine maintenance of the house	Эм тариа эмнэлэгийн үйлчилгээ Health, medical care and services	Тээвэр Transport	
Өмнөх сартай харьцуулснаар								
2006	I	100.13	100.45	99.64	94.86	99.51	99.52	100.00
	II	102.21	100.00	100.00	99.39	99.91	100.00	97.64
	III	101.12	104.77	96.62	103.37	101.68	100.00	100.00
	XII	101.97	97.91	102.93	100.00	96.68	100.00	98.30
	I	102.67	100.00	96.54	100.00	99.81	114.10	98.40
2007	II	103.98	97.73	100.47	97.00	99.98	100.78	98.15
	III	98.53	104.78	100.88	97.41	100.17	101.83	100.05
	IV	107.36	97.65	97.71	100.00	99.99	101.25	104.03
	V	100.86	100.00	99.47	93.71	99.94	105.39	100.02
	Өмнөх жилийн эцэстэй харьцуулснаар							
2006	I	100.13	100.45	99.64	94.86	99.51	99.52	100.00
	II	102.34	100.45	99.64	94.28	99.42	99.52	97.64
	III	103.49	105.24	96.27	97.00	101.08	99.52	97.64
	XII	102.60	105.58	93.22	103.27	101.89	103.18	111.84
	I	105.33	105.58	90.00	103.27	101.70	117.73	110.06
2007	II	109.52	103.19	90.42	101.00	104.52	118.65	108.02
	III	107.92	108.12	91.22	98.39	104.70	120.82	108.07
	IV	115.86	105.58	89.13	98.39	104.69	122.33	112.43
	V	116.86	105.58	88.65	92.20	104.63	128.92	112.45

Хугацаа Periods	Хувь percentage						
	Холбооны хэрэгсэл, шуудангийн үйлчилгээ Communication	амралт, чөлөөт цаг, соёлын бараа үйлчилгээ Recreation and culture	Боловсролын үйлчилгээ Education	Зочид буудал зоогийн газар дотуур байр Restaurants and hotels	Бусад бараа үйлчилгээ Miscellaneous goods & services	Ерөнхий индекс Overall index	
Өмнөх сартай харьцуулснаар							
2006	I	100.00	97.88	100.00	100.00	100.36	99.70
	II	100.00	96.90	100.00	100.00	102.16	100.25
	III	100.00	100.00	100.00	100.00	100.00	100.26
	XII	97.88	100.00	100.00	100.00	102.67	100.55
	I	102.16	100.00	100.00	100.00	97.40	100.28
2007	II	100.00	100.00	100.00	100.00	100.70	100.82
	III	100.00	100.00	100.00	100.00	100.66	99.89
	IV	100.00	100.00	100.00	100.65	100.00	102.76
	V	100.00	100.00	100.00	100.00	100.66	100.18
	Өмнөх жилийн эцэстэй харьцуулснаар						
2006	I	100.00	97.88	100.00	100.00	100.36	99.70
	II	100.00	94.85	100.00	100.00	102.53	99.95
	III	100.00	94.85	100.00	100.00	102.53	100.20
	XII	102.21	94.44	100.00	100.00	111.06	102.88
	I	104.43	94.44	100.00	100.00	108.17	103.28
2007	II	104.43	94.44	100.00	100.00	108.93	104.13
	III	104.43	94.44	100.00	100.00	109.65	104.01
	IV	104.43	94.44	100.00	100.65	109.65	106.88
	V	104.43	94.44	100.00	100.65	110.37	107.07

Энэ сард хүнсний болон өргөн хэрэгцээт зарим гол нэр төрлийн бараа, бүтээгдэхүүн Цагаан будаа, хонь, ямааны мах, дотор мах, ургалмлын тос, өөхөн тос, шар алим, үзэм, төмс, юбка, биеийн тамирын хувцас, солонгос трико, эмнэлэгийн ор хоногийн хөлс, иж мотоцикл, үсний /NOVID/ шампунь зэрэг 15 нэрийн бараа бүтээгдэхүүний үнэ 3.7-75.0 хувиар өссөн нь ерөнхий индекс 0.18 хувиар өсөхөд нөлөөлөв.

Энэ хугацаанд цагаан будаа, шингэн сүү, тараг, лууван, манжин, байцаа, шилтэй алаг салат, элсэн чихэр, хатуу, зөөлөн чихэр, 2 кг-ын гүрж ногоон цай, бидний ундаа, нүүрс, цайны халуун сав, А-80, А-92, дизелийн түлш зэрэг 17 нэрийн хүнсний болон бараа, бүтээгдэхүүний үнэ өсч, 162 нэрийн бараа, үйлчилгээний үнэ хэвийн байв.

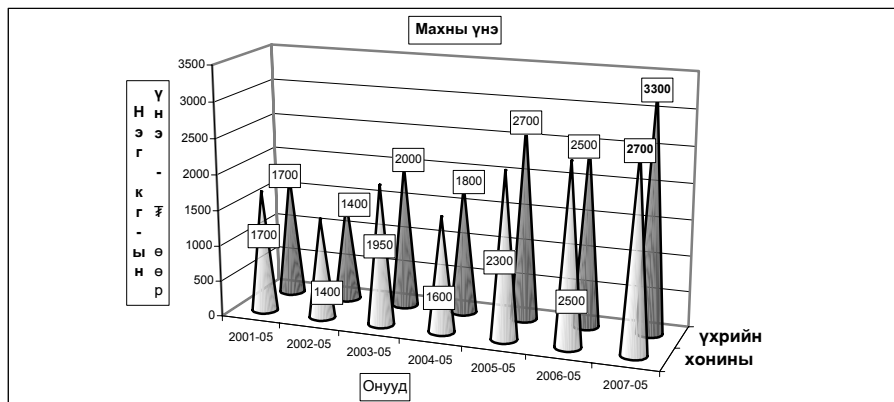

ХҮИ БАРАА БОЛОН ҮЙЛЧИЛГЭЭНИЙ БҮЛГЭЭР, 05-р сарын байдлаар  
CPI by COMMODITY AND SERVICE GROUP, by avgust

		2007-V 2005-XII	2007-V 2007-IV
<b>ЕРӨНХИЙ ИНДЕКС</b>	<b>OVERALL INDEX</b>	<b>107.07</b>	<b>100.18</b>
Хүнсний бараа	Foodstuffs	116.86	100.86
Хүнсний бус бараа	Non-Food goods	110.37	100.66
Хүн амд үзүүлсэн үйлчилгээ	Market services rendered to population	107.31	101.34

ХЭРЭГЛЭЭНИЙ ҮНИЙН ИНДЕКС, бүлэг, дэд бүлгээр  
CONSUMER PRICE INDICES by group and subgroups

Бүлэг, дэд бүлэг	Group and subgroup	2007-V 2005-XII	2007-V 2007-IV
<b>ХҮНСНИЙ БАРАА, УНДАА, УС</b>	<b>FOOD AND NON-ALCOHOLIC BEVERAGES</b>	<b>116.86</b>	<b>100.86</b>
Хүнсний бараа	Foodstuffs	117.31	101.01
Талх, гурил, будаа	Bread, flour and cereals	101.96	99.58
Мах, махан бүтээгдэхүүн	Meat and maet products	151.09	104.22
Сүү, сууц бүтээгдэхүүн, өндөг	Milk, dairy products, and eggs	108.99	94.77
Төрөл бүрийн өвх, тос	Oils and fats	106.58	104.24
Жимс, жимсгэнэ	Fruit	103.07	105.78
Төмс, хүнсний ногоо	Potato and vegetables	126.37	100.57
Сахар, жимсний чанамал, чихэр, шоколад	Sugar, jam, candy and chocolate	96.62	94.71
Согтууруулах бус ундаа	Non-alcoholic beverages	119.78	95.98
<b>СОГТУУРУУЛАХ УНДАА, ТАМХИ</b>	<b>ALCOHOLIC BEVERAGES, TOBACCO</b>	<b>105.58</b>	<b>100.00</b>
Согтууруулах ундаа	Alcoholic beverages	107.14	100.00
Тамхи	Tobacco	101.60	100.00
<b>ХУВЦАС, БӨС БАРАА, ГУТАЛ</b>	<b>CLOTHING, FOOTWEAR AND CLOTH</b>	<b>88.65</b>	<b>99.47</b>
Хувцас, бөс бараа	Clothing, cloth	95.53	99.19
Гутал	Footwear	109.16	100.00
<b>ОРОН СУУЦ, УС, ЦАХИЛГААН, ХИЙН БОЛОН БУСАД ТҮЛШ</b>	<b>FUELS</b>	<b>92.20</b>	<b>93.71</b>
Орон сууцны засварын үйлчилгээ	Maintenance and repair of the dwelling	99.41	100.00
Усан хаггамж, бусад үйлчилгээ	Water supply and miscellaneous services	95.21	100.00
Цахилгаан, хийн болон бусад түлш	Electricity, gas and other fuels	90.55	91.75
<b>ГЭР АХУЙН ТАВИЛГА, ГЭР АХУЙН БАРАА</b>	<b>FURNISHINGS, HOUSEHOLD EQUIPMENT AND TOOLS</b>	<b>104.63</b>	<b>99.94</b>
Тавилга, хэрэгсэл, хивс, дэвсгэр	Furniture, carpets and other floor coverings	104.97	100.00
Оёмол, нэхмэл эдлэл	Household textiles	103.94	100.00
Цахилгаан бараа	Household appliances	105.92	100.00
Шилэн эдлэл, сав суулга	Glassware, tableware and household utensils	95.24	98.80
Багаж хэрэгсэл	Tools and equipment	112.71	100.00
Цэвэрлэгээний болон бусад жижиг бараа	Household maintenance	103.71	100.00
<b>ЭМ, ТАРИА, ЭМНЭЛГИЙН ҮЙЛЧИЛГЭЭ</b>	<b>HEALTH</b>	<b>128.92</b>	<b>105.39</b>
Эм тариа, эмнэлгийн хэрэгсэл	Medical product, appliances and equipment	132.51	100.00
Амбулаторийн үйлчилгээ	Out-patient services	100.00	100.00
Эмнэлэгт хэвтэж эмчлүүлэх үйлчилгээ	Hospital services	130.00	108.33
<b>ТЭЭВЭР</b>	<b>TRANSPORT</b>	<b>112.45</b>	<b>100.02</b>
Тээврийн хэрэгсэлийн худалдан авалт	Purchase of vehicles	149.33	103.80
Хувийн тээврийн хэрэгсэлийн засвар, үйлчилгээ	Operation of personal transport equipment	94.28	97.64
Тээврийн үйлчилгээ	Transport services	127.09	100.00
<b>ХОЛБООНЫ ХЭРЭГСЭЛ, ШУУДАНГИЙН ҮЙЛЧИЛГЭЭ</b>	<b>COMMUNICATION</b>	<b>104.43</b>	<b>100.00</b>
<b>АМРАЛТ, ЧӨЛӨӨТ ЦАГ, СОЕЛЫН БАРАА, ҮЙЛЧИЛГЭЭ</b>	<b>RECREATION AND CULTURE</b>	<b>94.44</b>	<b>100.00</b>
Дуу, дүрс гэрэл зураг, бусад тоног төхөөрөмж	Audio, visual, photographic and information processing equipment	97.57	100.00
Чөлөөт цаг соёлын үйлчилгээ	Recreational and cultural services	101.13	100.00
Ном, сонин бичгийн хэрэгсэл	Newspapers, books and stationery	88.79	100.00
<b>БОЛОВСРОЛЫН ҮЙЛЧИЛГЭЭ</b>	<b>EDUCATION</b>	<b>100.00</b>	<b>100.00</b>
<b>ЗОЧИД БУУДАЛ, НИЙТИЙН ХООЛ, ДОТУУР БАЙРНЫ ҮЙЛЧИЛГЭЭ</b>	<b>HOTELS, AND RESTAURANTS</b>	<b>100.65</b>	<b>100.00</b>
Нийтийн хоолны үйлчилгээ	Catering service	103.82	100.00
Зочид буудал, дотуур байрны үйлчилгээ	Hotels, accommodation service	100.00	100.00
<b>БУСАД БАРАА, ҮЙЛЧИЛГЭЭ</b>	<b>MISCELLANEOUS GOODS AND SERVICES</b>	<b>110.37</b>	<b>100.66</b>
Хувь хүнд хандсан үйлчилгээ	Personal care	107.31	101.34
Хувь хүний эд зүйл, хэрэглэл	Personal effects	158.19	100.00
Санхүүгийн үйлчилгээ	Financial services	100.00	100.00



бараа, үйлчилгээний нэр төрөл, хэмжих нэгж	2007-05/ 2005-12	2007-05/ 2007-04
Гурил, дээд зэрэг Алтан гариа ХК, задгай	102.08	100.00
Гурил, 1-р зэрэг Улаанбаатар, задгай	102.63	100.00
Гурил, 2-р зэрэг Улаанбаатар, задгай	100.00	100.00
Гоймон, гадаад Макур 1кг	97.50	100.00
Гоймон, дотоод Алтан гариа ХК, Туузан	100.00	100.00
Талх, Хүнс Ар ХК-ны, ш	100.00	100.00
Гурилан боов, 0.5кг Хүнс ар хк,	100.00	100.00
Жигнэмэг, Өгөөж ХК, 100 гр цайны	90.91	100.00
Цагаан будаа, задгай, кг	101.82	96.55
Шар будаа, задгай, кг,	125.00	100.00
Хонины мах, кг	155.56	103.70
Ухрийн мах, кг	137.50	100.00
Адууны мах, кг	164.29	100.00
Ямааны мах	156.25	108.70
Дотор мах, цувдай, цусгүй	233.33	175.00
Хөм, чандасин, 1кг	113.64	100.00
Сүү, задгай, литр	83.33	83.33
Сүү, сааласан, 1л Өэлүн	125.00	100.00
Тараг, задгай	85.71	85.71
Хорхой ааруул, задгай, чихэртэй, кг	100.00	100.00
Айраг, 1литр	133.30	100.00
Хуурай сүү, кг, Орос, 25% -н тослогтой	125.00	100.00
Өндөг	100.00	100.00
Ургамлын тос, 1 литр	170.69	103.70
Өвхөн тос, кг	109.09	109.09
Шартос, кг	106.06	100.00
Масло, задгай, 1 кг	93.75	100.00
Алим, шар, кг	106.25	106.25
Мандарин, кг	104.65	100.00
Үзэм, Хятад, кг	86.70	107.69
Төмс	125.00	111.11
Лууван, кг	72.73	80.00
Мэлжин, кг	81.82	90.00
Байцаа, кг	75.00	90.00
Сонгино, кг	185.71	100.00
Бургас, хэмх, шилтэй, дарсан	122.22	100.00
Алаг салат, шилтэй "Угбалек", 630 гр	92.31	82.76
Элсэн чихэр, кг,	90.67	91.89
Хатуу чихэр, 1 кг	100.00	95.24
Зөвлөн чихэр, "Мишка", кг	100.00	97.22
Шоколад, "Alpen Gold"	118.18	100.00
Жимсний чанамал, "VIDAN", цэвэр жин 380 гр	73.08	100.00
Давс, цагаан, 1 кг, йоджуулсан	100.00	100.00
Майонез	100.00	100.00
Кетчуп, халуун ногоотой, Польш, 250 гр	150.00	100.00
Ногоон цай, Гудж, 2 кг	96.00	92.31
Байхуу цай, Дилтон, 20 ширхэгтэй	100.00	100.00
Ундаа, ВитаФит, алимы, 1.5 л	100.00	100.00
Ундаа, "Бидний ундаа", 1.0 л, МСS Coca Cola	122.22	98.21
Цагаан архи, 0.5л, Хараа	107.14	100.00

бараа, үйлчилгээний нэр төрөл, хэмжих нэгж	2007-05/ 2005-12	2007-05/ 2007-04
Пиво, Касс, 0.33 л	107.14	100.00
Янжуур тамхи, West	106.67	100.00
Янжуур тамхи, "Алтан наач"	100.00	100.00
Дунсан тамхи 1 бородол 350 гр	100.00	100.00
Дээлийн даавуу, 140 см өргөнтэй, м	133.30	100.00
Даалимба, м, Хятад	100.00	100.00
Эрээн даавуу, м, нарийн энтэй, Орос	114.29	100.00
Торго, задгай цэцгэн хээтэй, 78 см өргөнтэй, 1 м	105.00	100.00
Зулхай, м	100.00	100.00
Эрэгтэй хүний дотортой куртка	72.00	90.00
Костюм, 2 хос, энгийн хийцтэй, 48 размер, Хятад	90.00	100.00
Ноосон цамц, 50% ноос, 48 размер, Хятад	100.00	100.00
Сорочка, урт ханцуйтай, 35% хөвөн даавуу, Хятад	71.43	100.00
Биеийн тамирын хослол, 48-52 размер, энгийн, Хятад	100.00	100.00
Жинс, 30-33 размер, Хятад	109.09	100.00
Брюк, 46-48 размер, энгийн хийцтэй, Хятад	116.67	100.00
Даавуун футболка, 100% даавуу, дугуй захтай, Хятад, нимгэн	107.69	100.00
Трусы, 100% хөвөн даавуу	100.00	100.00
Оймс, даавуун, Хятад	116.67	100.00
Хиймэл нэхий дээл, 46 размер, Хятад	100.00	100.00
Эмэгтэй хүний хавар намрын пальто	91.67	100.00
Эмэгтэй хүний, доторгүй куртка, хагас урт, 46-48 размер, Хятад	100.00	100.00
Эмэгтэй хослол, 2 хос, 46-48 размер, Хятад	100.00	100.00
Ноосон цамц, Хятад	125.00	100.00
Көфт, говлын, урт ханцуйтай	81.25	100.00
Юбка, 100% полиэстр	120.00	112.50
Биеийн тамирын хувцас, хөвөн даавуун материалтай, Хятад	100.00	106.25
Эмэгтэй өмд, 46-48 размер,	70.00	100.00
Ноосон өмд, Хятад	87.50	100.00
Хөхийн даруулга, Хятад	120.00	100.00
Трусы, 100% хөвөн даавуу, Хятад	80.00	100.00
Трико, 100% полиамид, Хятад	84.00	105.00
Оймс, даавуун, Хятад	120.00	100.00
Хавар, намрын куртка, синтефон дотортой, 6-7 настай хүүхдийн, Хятад	88.89	100.00
Хүүхдийн ноосон цамц, Хятад	100.00	100.00
Эрэгтэй хүүхдийн сорочка, цагаан, Хятад	100.00	100.00
Хүүхдийн жинсэн өмд, Хятад	81.25	100.00
Хүүхдийн футболка, Хятад	111.11	100.00
Хүүхдийн оймс, 5-7 нас, ноосон, Хятад	90.00	100.00
Эрэгтэй хүний ороолт, ноосон даавуу, Хятад	100.00	100.00
Эрэгтэй савхин бээлий, 9 размер, дотоод	84.62	100.00
Эмэгтэй хүний ноосон малгай	85.71	100.00
Эрэгтэй өвлийн гутал, хагас түрийтэй	92.00	100.00
Эрэгтэй ботинк, ширэн, үдээстэй	52.63	100.00
Эрэгтэй хүний пүүз, 41-43 размер, Хятад	65.00	100.00
Эмэгтэй өвлийн гутал, ширэн, урт түрийтэй, цахилгаантай, энгийн, Хятад	95.00	100.00
Эмэгтэй хавар, намрын гутал, ширэн, богино түрийтэй	69.57	100.00
Эмэгтэй хүний ширэн туфли, хиймэл арьсан дотортой, Хятад	86.67	100.00
Эрэгтэй хүүхдийн өвлийн пүүзэн гутал, 36--38 размер, Хятад	63.33	100.00

бараа, үйлчилгээний нэр төрөл, хэмжих нэгж	2007-05/ 2005-12	2007-05/ 2007-04
Буриад гутал, 3-5 настай хүүхдийн	93.33	100.00
Хүүхдийн пууз, Хятад, 10-12 насны хүүхдийн	100.00	100.00
Цагаан тосон будаг, Хятад, байшинтай	91.67	100.00
Цемент, Хятад, 1уут	91.67	100.00
Цонхны шил, 1м2	100.00	100.00
Хадаас, 40 мм, кг	136.60	100.00
Гэрийн мод	100.00	100.00
Орон сууцанд засвар хийлгэх хөлс, 2 өрөө байр	100.00	100.00
Цэвэр усны үнэ, сард, орон сууцны айлын, 1 хүний	90.00	100.00
Цэвэр ус, гэр хороолол, 1 л	100.00	100.00
Хог хаягдал, орон сууцны нэг өрхийн, сард	100.00	100.00
Хог хаягдал, сард, гэр хорооллын 1 өрхийн	100.00	100.00
Бохир усны үнэ, сард, 1 хүний	100.00	100.00
Засвар үйлчилгээний хөлс (СӨХ-с авах хөлс)	-	100.00
Халаалт, 1м <sup>2</sup>	80.73	100.00
Орон сууцны цахилгаан, 1 кВт	98.00	100.00
Гэр хорооллын цахилгаан, 1 кВт	93.10	100.00
Түлшний мод, шуудайгаар	80.00	80.00
Нүүрс, 1 тонн	89.29	83.33
Халуун ус, сард, 1 хүний	95.00	100.00
Модон ор, хээтэй	112.50	100.00
Модон авдар, хээтэй	100.00	100.00
Диван, гар хийцийн	109.09	100.00
Хивс, 2х3м хэмжээтэй, энгийн, "Эрдэнэт хивс"	118.75	100.00
Шалны хуудас, Хятад	80.00	100.00
Орны бүтээлэг	100.00	100.00
Хөвөнтэй хөнжил, 1 хүний	100.00	100.00
Ор, хөнжлийн даавуу	109.09	100.00
Гар нүүрийн алчуур, 30*60см	80.00	100.00
Хөргөгч, Хятад	100.00	100.00
Угаалгын машин, хагас автомат, Хятад	131.25	100.00
Цахилгаан индүү, Хятад	94.44	100.00
Данх, никель, 3л	81.25	100.00
Цайны халуун сав, 2 л	103.57	96.67
Шаазан аяга, Хятад	100.00	100.00
Төмөр зуух, нимгэн төмрөөр хийсэн, энгийн	122.20	100.00
Хуруу зай, 1.5в	100.00	100.00
Эдийн саван, ОК	100.00	100.00
Угаалгын нунтаг, "ОМО-99"	95.00	100.00
Аяга, таваг угаагч шингэн	125.00	100.00
Лаа, Монлаа, нэг боодол	133.30	100.00
Шүдэнз, толгой, Орос	100.00	100.00
Аспирин, 10ш	166.70	100.00
Амциллин, 10ш	138.46	100.00
Витамин "С", үрлэн, 50ш	115.38	100.00
Хлорфенамен, Монос	133.33	100.00
Пенициллин, тариагаар, 1 сая	100.00	100.00
Кальцихлорид, тариагаар, 10 ампул	166.67	100.00
Бинт, дотоод	100.00	100.00

бараа, үйлчилгээний нэр төрөл, хэмжих нэгж	2007-05/ 2005-12	2007-05/ 2007-04
Шүдний эмчид үзүүлэх, цементэн пломба тавиулах	100.00	100.00
Эмнэлгийн ор хоногийн хөлс, өдрийн, даатгал ороогүй	130.00	108.33
Мотоцикл (машин) ИЖ Планета-5	150.00	103.85
Унадаг дугуй, Хятад	111.11	100.00
Автомашин дугуй	87.50	100.00
Бензин, А-80, 1 литр	99.87	98.81
Бензин, А-92, 1 литр	101.20	96.00
Дизелийн түлш, 1 литр	94.74	97.78
Машины дугуй нөхөх хөлс	100.00	100.00
УБ-аймгийн төвийн төмөр замын хөлс, том хүн, нэг талдаа, купе	-	-
Автобусны билет, том хүн	200.00	200.00
Хот доторх таксини хөлс, 1 км	114.29	100.00
УБ-Аймгийн төвийн таксини хөлс, нэг талдаа	111.11	100.00
УБ-аймгийн төвийн онгоцны билет, том хүн, нэг талдаа	-	-
Энгийн утаснаас энгийн утас руу ярих 1 минутын тариф	100.00	100.00
Мобикомын урьдчилсан төлбөрт үйлчилгээний цэнэглэгч карт, 60 хоногийн эрхтэй, 60	109.68	100.00
Аймгийн төв-УБ руу 3 мин утсаар ярих хөлс	100.00	100.00
Өнгөт телевизор, 21"-ийн SHARP	94.00	100.00
DVD тоглуулагч, Хятад	100.00	100.00
Магнитофон хөгжим, Хятад	100.00	100.00
Зургийн хальс, 200 мэдрэмжтэй, 36 кадртай, Коника, Фужи	100.00	100.00
Бичлэггүй CD	100.00	100.00
Зурагтын сарын хураамж	100.00	100.00
Кабелийн телевизийн сарын хураамж:	100.00	100.00
Зургийн хальс угаалгах хөлс, 10х15см, Фужи Фильм, Коника	107.14	100.00
Биллиард тоглох хөлс, клубт	100.00	100.00
Сурах бичиг, 5-р ангийн, Математик	100.00	100.00
Сурагчийн дэвтэр, дөрвөлжин шугамтай, 12 хуудастай	83.33	100.00
Орон нутгийн сонини улирлын захиалга	70.31	100.00
Ил захидал	100.00	100.00
Тосон бал	100.00	100.00
Улсын их, дээд сургуулийн жилийн сургалтын төлбөр	100.00	100.00
Зоогийн газрын хоолны үнэ	100.00	100.00
Цэцэрлэгийн хүүхдийн хоолны мөнгө, 1 өдрийн	125.00	100.00
Зочид буудлын хөлс, энгийн, 1 хүн, 1 хоног	100.00	100.00
Эрэгтэй үс засуулах хөлс	100.00	100.00
Эмэгтэй үс засуулах хөлс, энгийн тайралт	100.00	100.00
Нийтийн халуун усны хөлс, том хүн	100.00	100.00
Эмэгтэй хүний нүүрний энгэсэг	100.00	100.00
Гар нүүрийн саван	105.88	100.00
Үсний шампунь, Clear	124.14	105.88
Шүдний оо, Lucky mint	100.00	100.00
Ариун цэврийн цаас, боодол, орос	120.00	100.00
Мөнгөн аяга, хээтэй, дунд гарын	205.71	100.00
Банкны үйлчилгээний хөлс, мөнгөн гуйвуулгын шимтгэл, дансгүй	100.00	100.00

2007-05-21/2005-12-21

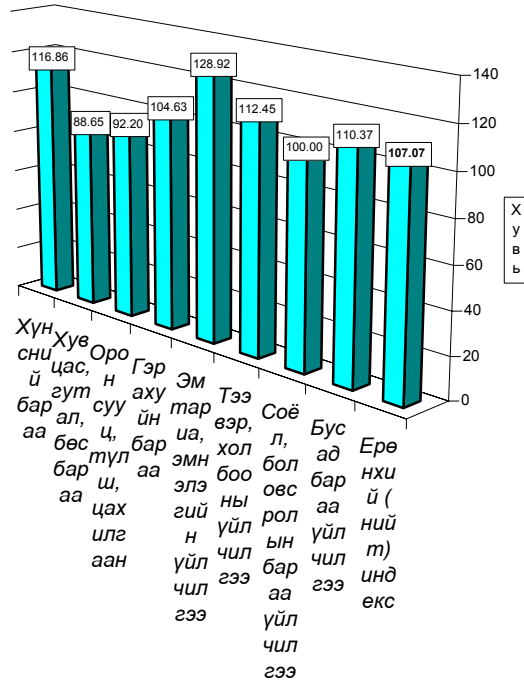

2007-05/2006-05

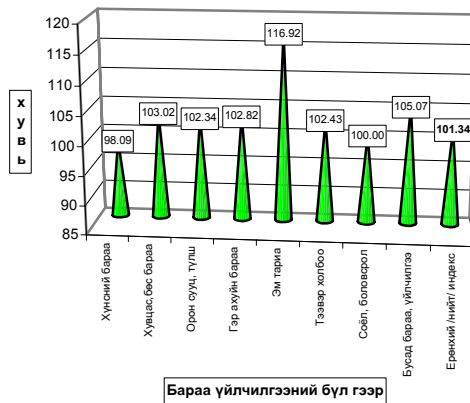

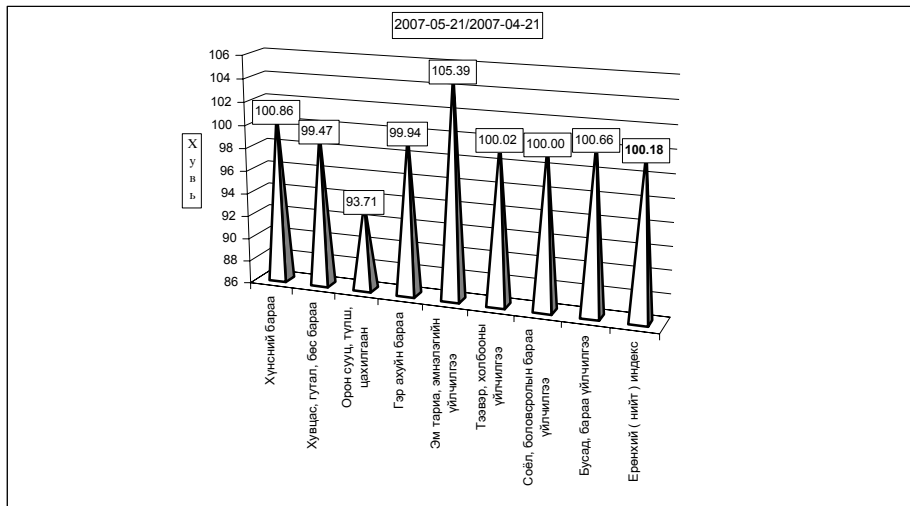

**б. Хөдөөд** 2007 оны 05 сард бараа үйлчилгээний үнэ тариф 2005 оны 12 сартай харьцуулахад 7.56%, 2006 оны 05 сарынхаас 0.73% , 2007 оны 05 сард 0.29 хувиар тус тус өсөв.

Хэрэглээний бараа, үйлчилгээний үнийн индекс , 2007. V  
Consumer price index of certain goods and services, 2007.V

БҮЛЭГ	GROUP	/хөдөөд/ (хувиар)		
		2007-5/ 2005-12	2007-05/ 2006-05	2007-05/ 2007-04
<b>Хүнсний бараа</b>	<b>Foodstuffs</b>	<b>110.07</b>	<b>100.64</b>	<b>100.52</b>
ү	Гурил, гурилан бүтээгдэхүүн	102.85	98.00	99.96
ү	Мах, махан бүтээгдэхүүн	128.56	101.86	103.36
н	Сүү, сүүн бүтээгдэхүүн	100.30	98.81	96.20
э	Саахар, чихэр, цай, жимс	116.27	105.11	99.97
э	Төмс, хүнсний ногоо	117.03	98.91	101.87
с	Хүнсний бусад бараа	102.80	99.78	99.52
	Архи, ундаа, тамхи	105.64	105.30	100.05
<b>Хувцас, гутал, бөс бараа</b>	<b>Clothing, footwear and cloth</b>	<b>104.38</b>	<b>100.21</b>	<b>100.17</b>
ү	Эрэгтэй хүний хувцас	124.69	113.95	100.12
ү	Эмэгтэй хүний хувцас	118.87	100.28	100.00
н	Хүүхдийн хувцас	105.07	101.81	100.00
ээ	Бүх төрлийн гутал	86.93	93.14	100.30
с	Хөвөн, бөс бараа	126.10	108.28	100.00
<b>Орон сууц, түлш, цахилгаан</b>	<b>Housing, heating, electricity</b>	<b>105.70</b>	<b>98.73</b>	<b>99.98</b>
<b>Гэр ахуйн бараа</b>	<b>Household goods</b>	<b>104.39</b>	<b>101.54</b>	<b>100.13</b>
<b>Эм тариа, эмнэлгийн үйлчилгээ</b>	<b>Medical care and services</b>	<b>111.72</b>	<b>102.62</b>	<b>99.65</b>
<b>Тээвэр, холбооны үйлчилгээ</b>	<b>Transport and communication</b>	<b>103.84</b>	<b>96.33</b>	<b>99.42</b>
<b>Соёл, боловсролын бараа үйлчилгээ</b>	<b>Cultural goods and recreation</b>	<b>107.04</b>	<b>105.40</b>	<b>100.09</b>
<b>Бусад бараа, үйлчилгээ</b>	<b>Other goods and services</b>	<b>99.20</b>	<b>99.87</b>	<b>100.20</b>
<b>Ерөнхий (нийт) индекс</b>	<b>Overall index</b>	<b>107.56</b>	<b>100.73</b>	<b>100.29</b>

Тус аймгийн хэмжээгээр 2007 оны 05-р сард ХАА-н болон өргөн хэрэгцээт бараа, үйлчилгээний үнэ тариф ямар байгааг сумдаар үзүүлбэл.

ХАА-н бүтээгдэхүүний үнэ (₮-өөр)

Сумд	Sumd	дундаж үнэ, ₮ Average prices, tog									Сонгино. /Onion/		
		Үхрийн мах Beef, grade			Хонины мах Mutton, grade			Тэмс. /Potato/					
		2006.V	2007.IV	2007.V	2006.V	2007.IV	2007.V	2006.V	2007.IV	2007.V	2006.V	2007.IV	2007.V
АБ	AB	2,000	2,600	2,800	2,000	2,600	2,600	450	500	500	450	600	600
АР	AR	2,000	2,000	2,000	1,800	2,000	2,000	400	400	400	500	450	450
АТ	AT	1,800	2,200	2,200	2,500	2,000	2,000	350	300	300	500	600	600
БС	BC	2,600	2,700	2,700	2,500	2,700	2,700	400	350	350	500	600	600
БА	BA	2,400	2,500	2,500	2,300	2,500	2,400	500	350	350	550	650	650
БД	BD	2,200	3,000	3,000	2,000	2,900	2,900	400	500	500	500	700	700
БЖ	BJ	2,000	2,000	2,000	1,800	1,400	2,200	300	350	350	500	700	700
БӨ	BO	2,300	1,800	1,800	2,200	1,600	1,600	350	350	350	600	600	600
БХ	BKH	2,000	2,000	2,800	1,800	2,000	2,500	350	400	400	500	500	500
БЦ	BTS	2,100	2,100	2,100	1,900	2,100	2,100	450	400	400	500	500	500
БТ	BT	2,400	2,800	2,800	2,200	2,300	2,300	400	350	350	600	600	600
БЧ	BCH	2,700	2,700	3,500	2,400	2,700	3,000	350	400	400	500	700	700
БН	BN	2,800	2,900	3,000	2,500	2,700	2,800	500	450	500	500	700	700
БҮ	BU	1,500	3,000	3,000	1,500	2,800	2,800	400	400	400	350	350	350
ДХ	DKH	2,200	1,700	1,700	2,000	1,500	1,500	600	350	350	500	700	700
ЖА	JA	2,500	2,900	2,900	2,300	2,700	2,700	420	380	380	400	300	300
ЗА	ZA	2,500	2,400	2,500	2,200	2,000	2,300	500	300	550	600	500	600
ЛҮ	LU	2,400	1,900	2,800	2,100	2,000	2,800	300	350	350	500	600	600
ММ	MM	2,500	2,650	2,650	2,300	2,500	2,700	430	450	450	550	800	800
ӨШ	OSH	1,900	2,300	2,300	1,400	1,400	1,400	450	250	250	500	600	600
СҮ	SU	2,200	2,500	2,500	2,200	2,400	2,400	180	300	300	500	700	700
СЭ	SE	2,000	2,600	2,600	2,000	2,500	2,500	450	300	300	450	500	500
УГ	UG	2,200	1,700	1,700	1,800	2,000	2,000	350	250	250	500	600	600
ЦЭ	TSE	2,200	2,500	2,500	2,200	2,500	2,500	300	350	350	450	650	650
ЭР	ER	2,000	2,000	2,000	2,000	2,000	2,000	450	350	350	500	450	450
ЭС	ES	2,000	2,800	2,800	1,600	2,000	2,000	350	450	450	500	500	500
ЗМ	ZM	2,600	3,300	3,300	2,000	2,700	2,700	450	450	450	500	650	650
Айм	Aim	2,222	2,428	2,535	2,056	2,241	2,348	399	371	383	500	585	589

Сумд	Sumd	дундаж үнэ, ₮ Average prices, tog											
		Шингэн сүү /1 литр/ /Milk, Litre/			Ямааны ноолуур/1 кг/ Greazy cashmere/1 kg/			Тэмээний ноос. /1 кг/ Camel s wool / 1 kg/			Хонины ноос /1 кг/ Sheep wool /1 kg /		
		2006.V	2007.IV	2007.V	2006.V	2007.IV	2007.V	2006.V	2007.IV	2007.V	2006.V	2007.IV	2007.V
АБ	AB	500	500	300	30,000	37,000	32,000				300	300	300
АР	AR	500	500	500	31,000	38,000	32,000	900	900	900	350	350	350
АТ	AT	500	400	400	30,000	40,000	32,000				250	650	650
БС	BC	300	380	380	30,000	38,000	25,000			600	300	350	350
БА	BA	500	600	600	32,000	40,000	32,000	1,000	1,000	2,000	300	300	300
БД	BD	500	500	500	30,000	41,000	35,000	1,600	1,000	1,000	300	500	500
БЖ	BJ	500	500	500	26,000	39,000	33,000	1,000	800	800	300	350	350
БӨ	BO	500	400	400	28,000	39,000	35,000	900	900	900	300	250	250
БХ	BKH	500	500	400	31,000	36,000	35,000				350	350	350
БЦ	BTS	500	350	350	29,000	38,000	30,000	1,000	1,500	3,500	250	250	250
БТ	BT	400	400	400	28,000	35,000	32,000				220	180	180
БЧ	BCH	400	400	350	30,000	35,000	23,000				250	250	250
БН	BN	400	350	250	28,000	41,000	32,000	1,000	1,000	1,000	300	300	300
БҮ	BU	500	400	400	30,000	40,000	33,000	1,500	800	800	350	300	300
ДХ	DKH	500	500	500	28,000	41,000	35,000	2,000	2,000	2,000	350	320	320
ЖА	JA	550	400	300	30,000	40,000	33,000				250	220	220
ЗА	ZA	600	500	400	28,000	40,000	33,000	1,000			250	280	280
ЛҮ	LU	500	600	600	30,000	38,000	26,000	3,000	2,500	2,500	200	300	300
ММ	MM	350	300	300	28,500	40,000	33,000	4,000	1,000	1,000	200	200	200
ӨШ	OSH	500	500	500	28,000	30,000	30,000	1,000	1,000	1,000	300	200	200
СҮ	SU	300	320	320	30,000	36,000	34,000				250	250	250
СЭ	SE	500	400	400	30,000	42,000	32,000	800	800	800	300	200	200
УГ	UG	400	350	350	30,000	40,000	33,000				300	300	300
ЦЭ	TSE	400	350	350	29,000	40,000	34,000				350	350	350
ЭР	ER	500	500	500	30,000	40,000	30,000	1,000	1,000	1,000	150	300	300
ЭС	ES	500	500	500	29,000	40,000	33,000	1,000	1,000	1,000	300	300	300
ЗМ	ZM	600	600	500	30,000	38,000	30,000	1,500	1,500	1,500	300	300	300
Айм	Aim	470	444	417	29,426	38,593	31,741	1,424	1,169	1,312	282	304	304

Өргөн хэрэгцээт бараа үйлчилгээний үнэ

Сумд		1-р гурил Flour, grade 1, 1 кг	2-р гурил Flour, grade 2, 1 кг	Цагаан будаа Rice 1 кг	Шар будаа Millet 1 кг	Элсэн чихэр Sugar 1 кг	Ундны ус Monthly water 1 liter	Цахил- гааны Electricity 1 kw
АБ	АВ	500	490	600	380	900	0.80	56.00
АР	АР	440	400	660	400	1100	1.00	54.00
АТ	АТ	500	480	600	500	1000	0.90	56.00
БС	ВС	400	380	600	450	1000	0.50	57.00
БА	ВА	460	350	650	550	800	1.00	51.00
БД	ВД	500	400	600	600	900	0.70	56.00
БЖ	ВГ	500	450	600	600	900	0.50	56.00
БӨ	ВО	500	440	650	500	900	1.00	59.00
БХ	ВКН	500	450	600	550	1100	1.00	56.00
БЦ	ВТС	500	440	700	450	1100	1.20	56.00
БТ	ВТ	550	500	650	450	1100	1.00	59.00
БЧ	ВСН	460	380	650	600	900	1.00	55.00
БН	ВН	500	400	700	500	1000	1.00	55.00
БҮ	ВУ	400	350	600	500	1100	0.50	56.00
ДХ	ДКН	520	480	700	700	1000	1.00	56.12
ЖА	ЖА	450	400	600	400	900	1.00	56.12
ЗА	ЗА	510	480	750	500	850	1.00	58.05
ЛҮ	ЛУ	450	380	600	550	800	0.50	57.00
ММ	ММ	400	380	650	550	850	0.00	57.00
ӨШ	ОШН	500	380	650	600	1000	0.80	54.00
СҮ	SU	450	400	700	550	900	1.00	51.00
СЭ	SE	450	400	650	500	950	1.30	58.65
УГ	UG	460	450	650	600	1000	0.50	58.00
ЦЭ	TSE	500	450	650	60	1000	2.00	56.00
ЭР	ER	500	450	600	450	700	1.50	57.00
ЭС	ES	500	380	650	500	1000	1.50	54.00
ЗМ	ZM	390	320	580	500	740	1.25	49.00

Сумд	Sum	Адууны дундаж үнэ, нас, хүйсээр, мян.төг								Average prices for 1 Horse, by age, sex, thous.tog							
		Нас гүйцсэн адуу / Adult Horse /				Өсвөр насны адуу / Young horse /				Унара / Foal /							
		Асапра /Stallion/		Морь / Castrated Horse /		Гүү / Mare /		Эр / steer camel /		Эм / Cow camel /		Эр /Male /		Эм / Female /			
		2007.IV	2007.V	2007.IV	2007.V	2007.IV	2007.V	2007.IV	2007.V	2007.IV	2007.V	2007.IV	2007.V	2007.IV	2007.V		
АБ	АВ	250.0	250.0	250.0	250.0	250.0	250.0	150.0	150.0	150.0	150.0	60.0	60.0	60	60.0		
АР	АР	700.0	700.0	250.0	250.0	250.0	250.0										
АТ	АТ	500.0	500.0	250.0	300.0	200.0	250.0	100.0	100.0	100.0	100.0	50.0	50.0	50.0	50.0		
БС	BS	250.0	300.0	250.0	300.0	250.0	350.0	100.0	100.0	100.0	100.0	60.0	60.0	60.0	60.0		
БА	ВА			250.0	300.0	350.0	350.0		100.0			120.0					
БД	ВД	450.0	400.0	300.0	290.0	280.0	270.0	210.0	185.0	170.0	175.0	40.0	55.0	30.0	45.0		
БЖ	ВJ	350.0	350.0	350.0	350.0	200.0	200.0	300.0	300.0	200.0	200.0	80.0	80.0	80.0	80.0		
БӨ	ВО			250.0	250.0	190.0	190.0	150.0	150.0	100.0	100.0						
БХ	ВКН	400.0	450.0	250.0	300.0	250.0	300.0	150.0	150.0	150.0	150.0						
БЦ	ВТС		300.0	170.0	300.0	150.0	300.0		250.0		200.0		150.0		150.0		
БТ	ВТ			250.0	270.0	300.0	250.0		170.0		165.0						
БЧ	ВСН	500.0	500.0	250.0	250.0	250.0	250.0	150.0	150.0	150.0	150.0	50.0	50.0	50.0	50.0		
БН	ВН	400.0	400.0	300.0	250.0	250.0	230.0	100.0	100.0	100.0	100.0	60.0	60.0	60.0	60.0		
БҮ	ВУ	180.0	180.0	200.0	200.0	180.0	180.0	150.0	150.0	150.0	150.0	80.0	80.0	80.0	80.0		
ДХ	ДКН	250.0	250.0	250.0	250.0	200.0	200.0	150.0	150.0	130.0	130.0	80.0	80.0	80.0	80.0		
ЖА	ЖА	500.0	500.0	250.0	250.0	200.0	250.0	150.0	150.0	150.0	150.0	60.0	60.0	60.0	60.0		
ЗА	ЗА	350.0	400.0	250.0	300.0	200.0	300.0	200.0	200.0	200.0	250.0	50.0	50.0	50.0	50.0		
ЛҮ	ЛУ	250.0	500.0	200.0	200.0	160.0	180.0	120.0	160.0	120.0	160.0	60.0	60.0	60.0	60.0		
ММ	ММ	450.0	450.0	300.0	300.0	400.0	400.0	190.0	190.0	250.0	250.0	90.0	90.0	90.0	90.0		
ӨШ	ОSH	180.0	180.0	250.0	270.0	200.0	220.0	100.0	100.0	80.0	80.0	90.0	90.0	90.0	90.0		
СҮ	SU	300.0	300.0	450.0	450.0	200.0	200.0	70.0	70.0	60.0	60.0	40.0	40.0	40.0	40.0		
СЭ	SE	250.0	200.0	280.0	200.0	280.0	200.0	150.0	100.0	150.0	100.0	50.0	50.0	50.0	50.0		
УГ	UG	250.0	250.0	250.0	250.0	220.0	220.0	150.0	150.0	120.0	120.0	20.0	20.0	20.0	20.0		
ЦЭ	TSE			250.0	250.0	200.0	200.0										
ЭР	ER			275.0	200.0	200.0	180.0										
ЭС	ES	180.0	400.0	200.0	300.0	150.0	250.0	150.0	300.0	150.0	250.0						
ЗМ	ZM	300.0	300.0	250.0	250.0	170.0	170.0	150.0	150.0	140.0	140.0	60.0	60.0	60.0	60.0		
Айм		344.8	366.4	260.2	271.5	227.0	244.1	149.5	157.3	139.0	147.9	60.0	65.5	59.4	65.0		

Сум /soum/		Тэмэний дундаж үнэ, нас, хүйсээр, мян.төг Average prices for 1 cattle, by age, sex, thous.tog													
		Нас гүйцсэн тэмээ / Adult camel/				Өсвөр насны тэмээ /Young/				Ботро / Calf camel /					
		буур /bull camel/		Ат / Castrated camel /		Ингэ / Cow camel /		Эр / steer camel /		Эм / Cow camel /		Эр /Male /		Эм / Female /	
		2007.IV	2007.V	2007.IV	2007.V	2007.IV	2007.V	2007.IV	2007.V	2007.IV	2007.V	2007.IV	2007.V	2007.IV	2007.V
АБ	АВ	400.0	400.0	400.0	400.0	400.0	400.0	250.0	250.0	250.0	250.0	80.0	80.0	80	80.0
АР	АР			270.0	270.0	140.0	140.0								
АТ	АТ	500.0	500.0	350.0	350.0	300.0	300.0	120.0	120.0	120.0	120.0	80.0	80.0	80.0	80.0
БС	БС														
БА	ВА		550.0	350.0	500.0	300.0	450.0		200.0		250.0		150.0		150.0
БД	ВД	450.0	450.0	450.0	450.0	400.0	400.0	250.0	250.0	300.0	300.0	70.0	70.0	75.0	75.0
БЖ	ВЖ	400.0	400.0	400.0	400.0	300.0	300.0	250.0	250.0	200.0	200.0	100.0	100.0	100.0	100.0
БӨ	ВО			400.0	400.0	350.0	350.0								
БХ	ВКН			600.0	600.0	650.0	650.0	450.0	450.0	500.0	500.0				
БЦ	ВТС		600.0	450.0	600.0	400.0	550.0		450.0		400.0		250.0		250.0
БТ	ВТ														
БЧ	ВСН														
БН	ВН	380.0	380.0	400.0	400.0	350.0	350.0	250.0	250.0	220.0	220.0	80.0	80.0	100.0	100.0
БҮ	ВУ	400.0	400.0	500.0	500.0	300.0	300.0	300.0	300.0	250.0	250.0	100.0	100.0	100.0	100.0
ДХ	ДКН	450.0	450.0	400.0	400.0	300.0	300.0	250.0	250.0	200.0	200.0	100.0	100.0	100.0	100.0
ЖА	ЖА			400.0	400.0										
ЗА	ЗА														
ЛҮ	ЛУ	500.0	500.0	450.0	500.0	400.0	400.0	400.0	350.0	400.0	350.0	150.0	90.0	150.0	90.0
ММ	ММ	850.0	850.0	600.0	600.0	450.0	450.0	525.0	525.0	450.0	450.0	300.0	300.0	200.0	200.0
ӨШ	ОШ			300.0	300.0	250.0	250.0								
СҮ	СУ														
СЭ	СЕ	600.0	500.0	600.0	450.0	600.0	400.0	450.0	350.0	450.0	300.0				
УГ	УГ														
ЦЭ	ТСЕ			250.0	250.0	150.0	150.0								
ЭР	ЕР			500.0	500.0	400.0	400.0								
ЭС	ЕС			300.0	450.0	250.0	400.0								
ЗМ	ЗМ	600.0	600.0	500.0	500.0	450.0	450.0	350.0	350.0	300.0	300.0	150.0	150.0	150.0	150.0
Айм		502.7	506.2	422.4	439.0	357.0	369.5	320.4	310.4	303.3	292.1	121.0	129.2	113.5	122.9

Сум /soum/		Үхрийн дундаж үнэ, үйлдвэр, хүйсээр, мян.төг Average prices for 1 cattle, by breed, sex, thous.tog															
		Нас гүйцсэн үхэр Adult cattle															
		Нутгийн үлдрийн / Indigenous breed /				мхс, сүүний / Meat and milk /				Төргөрсөн үлдрийн / Cattle breed /				Сүүний /Dairy/			
		Эр /Male /		Эм /Female /		Эр /Male /		Эм /Female /		Эр /Male /		Эм /Female /		Эр /Male /		Эм /Female /	
2007.IV	2007.V	2007.IV	2007.V	2007.IV	2007.V	2007.IV	2007.V	2007.IV	2007.V	2007.IV	2007.V	2007.IV	2007.V	2007.IV	2007.V		
АБ	АВ	400.0	400.0	400.0	400.0	550.0	550.0	600.0	600.0	600.0	600.0	600.0	600.0	600.0	600.0		
АР	АР	350.0	350.0	350.0	350.0	500.0	500.0							500.0	500.0		
АТ	АТ	600.0	600.0	300.0	300.0	500.0	450.0	600.0	600.0	400.0	400.0	650.0	650.0	600.0	600.0		
БС	БС	400.0	400.0	550.0	550.0	400.0	650.0	400.0	400.0	350.0	550.0	350.0	400.0	350.0	750.0		
БА	ВА	350.0	350.0	360.0	300.0												
БД	ВД	610.0	560.0	280.0	350.0	500.0	675.0	450.0	700.0	650.0	550.0	500.0	600.0	750.0	700.0		
БЖ	ВЖ	450.0	450.0	200.0	200.0										500.0		
БӨ	ВО	500.0	500.0	380.0	380.0										600.0		
БХ	ВКН	450.0	450.0	380.0	380.0	400.0	400.0	450.0	450.0				600.0	600.0	800.0		
БЦ	ВТС	480.0	650.0	300.0	450.0												
БТ	ВТ	450.0	450.0	350.0	380.0												
БЧ	ВСН	700.0	700.0	350.0	350.0	700.0	700.0	700.0	700.0	500.0	500.0	700.0	700.0	1,000.0	1,000.0		
БН	ВН	700.0	700.0	600.0	600.0	650.0	650.0	500.0	500.0	650.0	650.0	600.0	800.0	750.0	700.0		
БҮ	ВУ	450.0	450.0	300.0	300.0	400.0	400.0	500.0	500.0	400.0	400.0	500.0	500.0				
ДХ	ДКН	400.0	400.0	300.0	300.0												
ЖА	ЖА	400.0	500.0	300.0	400.0	500.0	600.0	500.0	550.0	500.0	600.0	600.0	550.0	550.0	600.0		
ЗА	ЗА	400.0	400.0	300.0	350.0	600.0	600.0	500.0	500.0	600.0	500.0	350.0	400.0				
ЛҮ	ЛУ	450.0	500.0	300.0	350.0			500.0					500.0		500.0		
ММ	ММ	525.0	525.0	300.0	300.0												
ӨШ	ОШ	500.0	500.0	300.0	300.0					450.0	420.0	500.0	500.0				
СҮ	СУ	400.0	400.0	380.0	380.0	500.0	500.0	500.0	500.0	550.0	550.0	350.0	350.0	500.0	500.0		
СЭ	СЕ	650.0	500.0	300.0	280.0												
УГ	УГ	450.0	450.0	350.0	350.0	450.0	450.0	500.0	500.0								
ЦЭ	ТСЕ	500.0	500.0	400.0	400.0												
ЭР	ЕР	500.0	400.0	350.0	300.0												
ЭС	ЕС	450.0	500.0	350.0	350.0												
ЗМ	ЗМ	450.0	450.0	350.0	350.0	600.0	600.0	550.0	550.0	450.0	450.0	400.0	400.0	600.0	650.0		
Айм		480.2	482.8	347.4	359.3	517.9	551.9	519.2	539.3	508.3	514.2	508.3	534.6	618.2	650.0		

Сум /soum/		Үхрийн дундаж үнэ, нас, хүйсээр, мян.төг Average prices for 1 cattle, by age, sex, thous.tog									
		Бух /Bull /		Өсвөр насны үхэр / Young cattle /				Туяра / Calf cattle /			
				Эр /Male /		Эм / Female /		Эр /Male /		Эм / Female /	
		2007.IV	2007.V	2007.IV	2007.V	2007.IV	2007.V	2007.IV	2007.V	2007.IV	2007.V
АБ	АВ	600.0	600.0	180.0	180.0	180.0	180.0	70.0	70.0	70.0	70.0
АР	АР										
АТ	АТ	800.0	800.0	150.0	150.0	200.0	200.0	50.0	50.0	80.0	80.0
БС	BS	350.0	350.0	160.0	160.0	200.0	200.0	50.0	50.0	80.0	50.0
БА	BA				120.0		100.0				
БД	BD	500.0	575.0	370.0	290.0	420.0	300.0	50.0	60.0	45.0	55.0
БЖ	BJ	450.0	450.0	300.0	300.0	300.0	300.0	50.0	50.0	50.0	50.0
БӨ	BO			180.0	180.0	160.0	160.0				
БХ	BKH	750.0	750.0	400.0	400.0	350.0	350.0				
БЦ	BTS		500.0		350.0		300.0		200.0		200.0
БТ	BT				150.0		160.0				
БЧ	BCH	700.0	700.0	400.0	400.0	400.0	400.0	80.0	80.0	80.0	80.0
БН	BN	450.0	450.0	300.0	400.0	250.0	250.0	35.0	35.0	35.0	35.0
БҮ	BU	400.0	400.0	200.0	200.0	200.0	200.0	100.0	100.0	100.0	100.0
ДХ	DKH	400.0	400.0	200.0	200.0	200.0	200.0	80.0	80.0	80.0	80.0
ЖА	JA	500.0	500.0	200.0	300.0	180.0	300.0	50.0	60.0	50.0	60.0
ЗА	ZA	600.0	600.0	250.0	250.0	200.0	250.0	50.0	50.0	50.0	50.0
ЛҮ	LU				150.0		150.0		50.0		50.0
ММ	MM	350.0	350.0	250.0	250.0	210.0	210.0				
ӨШ	OSH			300.0	300.0	400.0	400.0				
СҮ	SU	500.0	500.0	150.0	150.0	140.0	140.0	70.0	70.0	90.0	90.0
СЭ	SE			200.0	200.0	200.0	200.0				
УГ	UG	400.0	400.0	200.0	200.0	200.0	200.0	20.0	20.0	20.0	20.0
ЦЭ	TSE										
ЭР	ER										
ЭС	ES	500.0	500.0	250.0	250.0	250.0	250.0				
ЗМ	ZM	600.0	600.0	350.0	350.0	300.0	300.0	80.0	80.0	80.0	80.0
Айм		520.6	531.9	249.5	246.7	247.0	237.5	59.6	69.1	65.0	71.9

Сум /soum/		Хонины дундаж үнэ, нас, хүйсээр, мян.төг Average prices for 1 sheep, by age, sex, thous.tog									
		Хуц /Ram /		Нас гүйцсэн хонь / Adult sheep /				хуяра /Lamb /			
				Эр хонь /Wether sheep /		Эм /Ewe /		Эр /Male /		Эм / Female /	
		2007.IV	2007.V	2007.IV	2007.V	2007.IV	2007.V	2007.IV	2007.V	2007.IV	2007.V
АБ	АВ	60.0	60.0	60.0	60.0	50.0	50.0	20.0	20.0	20.0	20.0
АР	AR	50.0	50.0	70.0	70.0	50.0	50.0	35.0	35.0	35.0	35.0
АТ	AT	80.0	80.0	60.0	80.0	50.0	60.0	25.0	30.0	20.0	30.0
БС	BS	50.0	50.0	80.0	60.0	60.0	50.0	15.0	15.0	15.0	15.0
БА	BA			80.0	70.0	55.0	60.0		15.0		15.0
БД	BD	120.0	120.0	80.0	80.0	75.0	75.0	15.0	15.0	10.0	10.0
БЖ	BJ	70.0	70.0	60.0	60.0	50.0	50.0	15.0	15.0	15.0	15.0
БӨ	BO			50.0	50.0	40.0	40.0	20.0	20.0	20.0	20.0
БХ	BKH	70.0	80.0	80.0	80.0	45.0	50.0	25.0	25.0	20.0	25.0
БЦ	BTS		60.0		55.0		35.0		55.0		15.0
БТ	BT				60.0		65.0		40.0		50.0
БЧ	BCH	100.0	100.0	80.0	80.0	50.0	50.0	25.0	25.0	25.0	25.0
БН	BN	60.0	60.0	60.0	75.0	50.0	60.0	20.0	20.0	20.0	20.0
БҮ	BU	50.0	50.0	60.0	60.0	55.0	55.0	20.0	20.0	20.0	20.0
ДХ	DKH	60.0	60.0	60.0	60.0	50.0	50.0	18.0	18.0	18.0	18.0
ЖА	JA	80.0	80.0	80.0	70.0	60.0	60.0	25.0	30.0	25.0	30.0
ЗА	ZA	80.0	100.0	60.0	80.0	50.0	60.0	20.0	20.0	20.0	20.0
ЛҮ	LU	60.0	80.0	65.0	60.0	40.0	45.0	20.0	10.0	20.0	10.0
ММ	MM			50.0	50.0	45.0	45.0	20.0	20.0	20.0	20.0
ӨШ	OSH			50.0	50.0	45.0	45.0	25.0	25.0	25.0	25.0
СҮ	SU	80.0	80.0	70.0	70.0	50.0	50.0	20.0	20.0	20.0	20.0
СЭ	SE	60.0	50.0	80.0	80.0	50.0	55.0				
УГ	UG	70.0	70.0	60.0	60.0	50.0	50.0	20.0	20.0	20.0	20.0
ЦЭ	TSE			65.0	65.0	60.0	60.0				
ЭР	ER			70.0	70.0	50.0	55.0				
ЭС	ES	50.0	50.0	50.0	55.0	40.0	50.0	20.0	25.0	20.0	25.0
ЗМ	ZM	70.0	70.0	70.0	70.0	55.0	55.0	25.0	25.0	25.0	25.0
Айм		69.5	71.0	65.4	66.5	50.0	53.2	21.3	21.0	20.6	20.8



Сум /soum/		Ямааны дундаж үнэ, нас, хүйсээр, мян.төг										Average prices for 1 goat, by age, sex, thous.tog			
		Ухна /Buck /		Нас гүйцсэн ямаа/ Adult goat /				ишиг /Kid /							
				Эр ямаа /Wether goat /		Эм /Female goat /		Эр /Male /		Эм / Female /					
2007.IV	2007.V	2007.IV	2007.V	2007.IV	2007.V	2007.IV	2007.V	2007.IV	2007.V	2007.IV	2007.V	2007.IV	2007.V		
АБ	АВ	55.0	55.0	55.0	55.0	50.0	50.0	15.0	15.0	15.0	15.0	15.0	15.0		
АР	АР	50.0	50.0	50.0	50.0	40.0	40.0	30.0	30.0	30.0	30.0	30.0	30.0		
АТ	АТ	60.0	60.0	40.0	40.0	25.0	25.0	10.0	20.0	8.0	20.0	8.0	20.0		
БС	BS	40.0	40.0	60.0	60.0	50.0	50.0	10.0	10.0	10.0	10.0	10.0	10.0		
БА	BA			45.0	60.0	40.0	50.0		10.0		10.0		10.0		
БД	BD	80.0	80.0	58.0	58.0	48.0	48.0	15.0	15.0	10.0	10.0	10.0	10.0		
БЖ	BJ	40.0	50.0	40.0	50.0	30.0	35.0	15.0	15.0	15.0	15.0	15.0	15.0		
БӨ	BO	45.0	45.0	38.0	38.0	30.0	30.0	15.0	15.0	15.0	15.0	15.0	15.0		
БХ	BKH	60.0	60.0	40.0	40.0	30.0	30.0	20.0	20.0	20.0	20.0	20.0	20.0		
БЦ	BTS		50.0	40.0	55.0	30.0	45.0		10.0		10.0		10.0		
БТ	BT			45.0	45.0	40.0	40.0								
БЧ	BCH	60.0	60.0	45.0	45.0	35.0	35.0	15.0	15.0	15.0	15.0	15.0	15.0		
БН	BN	40.0	40.0	50.0	70.0	40.0	50.0	15.0	15.0	15.0	15.0	15.0	15.0		
БҮ	BU	30.0	30.0	40.0	40.0	38.0	38.0	15.0	15.0	15.0	15.0	15.0	15.0		
ДХ	DKH	50.0	50.0	50.0	50.0	40.0	40.0	15.0	15.0	15.0	15.0	15.0	15.0		
ЖА	JA	60.0	65.0	60.0	65.0	55.0	55.0	20.0	25.0	20.0	20.0	20.0	20.0		
ЗА	ZA	60.0	80.0	50.0	70.0	40.0	50.0	15.0	10.0	15.0	15.0	15.0	10.0		
ЛҮ	LU	50.0	60.0	40.0	50.0	35.0	35.0	15.0	5.0	15.0	5.0	15.0	5.0		
ММ	MM			40.0	40.0	30.0	30.0	10.0	10.0	10.0	10.0	10.0	10.0		
ӨШ	OSH			40.0	40.0	35.0	35.0	18.0	18.0	18.0	18.0	18.0	18.0		
СҮ	SU	50.0	50.0	45.0	45.0	35.0	35.0	15.0	15.0	15.0	15.0	15.0	15.0		
СЭ	SE	35.0	40.0	50.0	50.0	40.0	40.0								
УГ	UG	60.0	60.0	55.0	55.0	45.0	45.0	15.0	15.0	15.0	15.0	15.0	15.0		
ЦЭ	TSE			55.0	55.0	50.0	50.0								
ЭР	ER			55.0	50.0	50.0	45.0								
ЭС	ES	40.0	40.0	40.0	50.0	30.0	45.0	15.0	20.0	15.0	20.0	15.0	20.0		
ЗМ	ZM	50.0	50.0	55.0	55.0	45.0	45.0	12.0	12.0	12.0	12.0	12.0	12.0		
Айм		50.7	53.1	47.4	51.1	39.1	41.3	15.5	15.2	15.1	15.1	14.8	14.8		

төг.tog.

Сум /soum/		Дундаж үнэ, 1 ширхэг /Average prices, 1 piece													
		Хонины арьс / Sheep skin /				Ямааны арьс / Goat skin /				Үхрийн шир / Cattle hide/				Адууны шир / Horse hide /	
		Ноостой /With wool /		Ноосгүй /Without wool /		Ноолуртай /With cashmere /		Ноолуургүй /Without cashmere /		2 м-ээс доош урттай / Less than 2 m /		2 м-ээс дээш урттай / More than 2 m /			
2007.IV	2007.V	2007.IV	2007.V	2007.IV	2007.V	2007.IV	2007.V	2007.IV	2007.V	2007.IV	2007.V	2007.IV	2007.V		
АБ	АВ	3,000	6,000	2,000		14,000		1,300	800	13,000	13,000	20,000	20,000	23,000	23,000
АР	АР	3,500	6,000			12,000		1,000	1,000	26,000	26,000	30,000	30,000	28,000	28,000
АТ	АТ	3,500	5,500	2,500		12,000		1,500	1,500	20,000	20,000	35,000	35,000	25,000	25,000
БС	BS	1,000	5,500	1,000	1,800	12,000		2,500	2,500	12,000	18,000	25,000	25,000	22,000	20,000
БА	BA	1,500	6,000			10,000		1,000	2,000	18,000	18,000	23,000	28,000	22,000	24,000
БД	BD	2,000	5,500	1,000		15,000		2,500	2,500	18,000	18,000	26,000	26,000	21,000	21,000
БЖ	BJ	3,000	5,000			12,000		1,500	1,500	20,000	20,000	25,000	25,000	25,000	25,000
БӨ	BO	3,500	5,500			12,000		1,500	1,500	26,000	26,000	30,000	30,000	27,000	27,000
БХ	BKH	3,000	6,000	2,000	3,000	12,000		1,000	1,500	28,000	25,000	30,000	30,000	26,000	26,000
БЦ	BTS	1,600	5,500			12,000			1,600	23,000	23,000			18,000	18,000
БТ	BT	2,500	5,000	1,500		6,000			1,500	22,000	22,000	25,000	25,000	18,000	18,000
БЧ	BCH	2,500	6,000	1,500		9,500			1,500	22,000	22,000	30,000	30,000	25,000	25,000
БН	BN	3,500	6,000	2,500		9,000		10,000	1,000	18,000	18,000	30,000	30,000	20,000	20,000
БҮ	BU	3,500	5,500	3,500	1,800	14,000		700	1,500	18,000	18,000	28,000	28,000	28,000	28,000
ДХ	DKH	2,000	5,000	1,000	1,000	10,000		11,000	1,500	15,000	15,000	25,000	25,000	20,000	20,000
ЖА	JA	2,900	6,000	2,600		15,000			2,000	32,000	33,000	34,000	35,000	26,000	25,000
ЗА	ZA	2,800	5,500	2,000	1,000	10,000			1,500	20,000	20,000	25,000	25,000	20,000	20,000
ЛҮ	LU	4,000	6,000	3,200		11,000		1,000	1,500	20,000	18,000	35,000	30,000	29,000	18,000
ММ	MM	4,000	5,500			12,000			2,000	18,000	18,000	25,000	25,000	15,000	15,000
ӨШ	OSH	2,500	5,000	1,500		10,000		1,000	1,000	20,000	10,000	20,000	15,000	25,000	15,000
СҮ	SU	2,500	5,500	2,000	2,000	8,000			1,500	18,000	18,000	22,000	22,000	22,000	22,000
СЭ	SE	4,000	6,000			11,000			1,500	26,000	26,000			25,000	25,000
УГ	UG	4,500	5,000	3,500	2,000	10,500		2,500	2,000	18,000	18,000	30,000	30,000	25,000	25,000
ЦЭ	TSE	2,500	5,500	2,000	2,000	11,000			1,500	15,000	15,000	22,000	22,000	20,000	20,000
ЭР	ER	2,000	4,500			9,000		1,500	1,500	23,000	10,000	30,000	20,000	23,000	16,000
ЭС	ES	2,000	4,000			8,000		1,000	1,000	10,000	10,000	25,000	25,000	25,000	25,000
ЗМ	ZM	2,500	6,000	1,500		14,000		1,500	1,500	22,000	22,000	35,000	35,000	25,000	25,000
Айм		2,807	5,500	2,044	1,825	11,148		2,633	1,552	20,037	19,259	27,400	26,840	23,259	22,185

\* Өлөн гэдэс дагуулсан арьсны үнэ болно.

\* Price of sheep skin with small intestine



## А Ж И Л Г Ü Й Ч Ü Ü Д

Сумдын хөдөлмөр зохицуулалтын албанд **бүртгэлтэй байгаа ажилгүйчүүдийн тоо** 2007 оны эхний 5 сард **684** болж, 2006 оны жилийн эцсээс **87 хүнээр буурлаа.**

Ажилгүйчүүдийн **59.5** хувь буюу **407** нь эмэгтэйчүүд, **13.01** хувь нь урьд нь **ажил эрхлэж байсан, 86.98** хувь нь **анх удаа ажил эрж байгаа** хүмүүс юм.

Оны эхний 5 сард **305** хүн ажилд орсны **16.39** хувь нь төрийн болон төсөвт байгууллагад, **1.96** хувь нь хоршоонд, **81.6** хувь нь бусад байгууллагад ажил эрхлэх болжээ.

Ажил эрхлэх болсон хүмүүсийн **52.13** хувь буюу **159** нь эмэгтэйчүүд байна.

Оны эхнээс бүртгүүлсэн нийт ажилгүйчүүд **706** байгаагийн **0.71** нь байгууллага нь татан буугдсан, **1.84** нь орон тооны цомхтголоор, **97.45** хувь нь бусад шалтгаантай байна.

Ажилгүйчүүдийг боловсролын байдлаар нь авч үзбэл **13.59%** нь дээд, **8,33%** нь тусгай дунд, **7.60%** нь мэргэжлийн анхан шатны, **30.7%** нь бүрэн дунд, **36.25%** нь бүрэн бус дунд, **3.51 %** нь бага буюу боловсролгүй хүмүүс эзлэв.

Хөдөлмөрийн насны **10000** хүнд дунджаар **121** ажилгүйчүүд ногдож байгаагийн дотор **Эрдэнэ, Архуст, Аргалант, Зуунмод, Баянжаргалан, Баяндэлгэр, Лүн,** сумдад харьцангуй их (**173-351**хүн) гарлаа.

**2007** он гарсаар шинэ ажлын байрны **1440** захиалга ирсэнээс **26** суманд ХАА, Зочид буудал зоогийн газар,Төрийн удирдлага, Санхүүгийн зуучлал,Тээвэр холбоо, Барилга, Уул уурхай, Боловсрол, Бөөний жижиглэн худалдааны салбарт **765** хүн ажлын байраар хангагдаж, нийтийг хамарсан түр ажлын байраар **10** сумын **617** хүн хангагдаж ажиллаа.

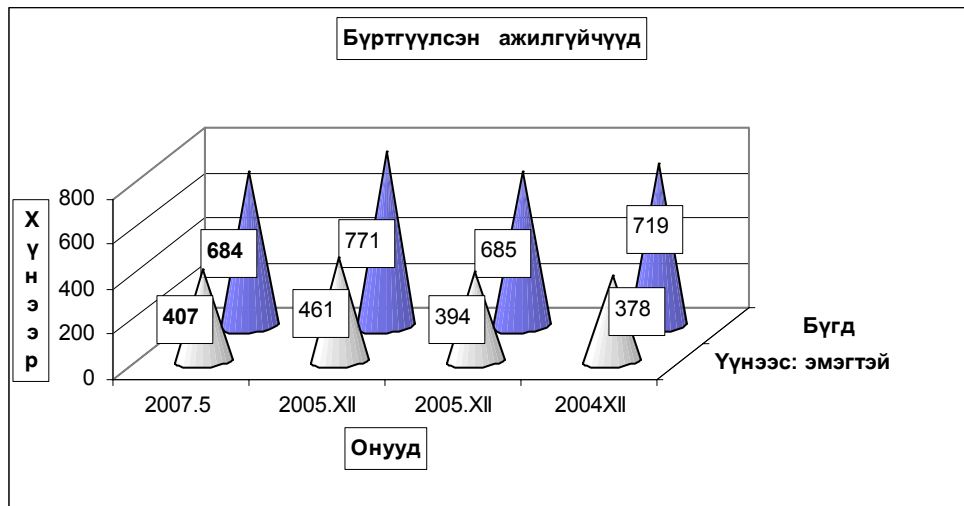

**Бүртгүүлсэн Ажилгүйчүүдийн тоо, тайлант хугацааны эцэст**  
**Number of unemployed registered persons, at the end of period**

	Ажилгүйчүүд Unemployment			Дүнд эзлэх хувь		ЭЗ-ийн идэвхтэй хүнд эзлэх хувь	
	2005 5-30	2006 5-30	2007 5-30	2006 5-30	2007 5-30	Оны эцэст	
						2006	2007
<b>БҮГД TOTAL</b>	<b>760</b>	<b>722</b>	<b>684</b>	<b>100.0%</b>	<b>100.0%</b>	<b>1.71%</b>	<b>1.63%</b>
үүнээс: а. урьд нь ажилтай байсан	231	121	89	16.8%	13.0%		
б. анх удаа ажил эрж байгаа	529	601	595	83.2%	87.0%		
Ажилгүйчүүд насны бүлгээр: Unemployment: by age group	<b>760</b>	<b>722</b>	<b>684</b>	<b>100.0%</b>	<b>100.0%</b>		
16 - 24 настай	156	119	125	16.5%	18.3%		
25 - 34 настай	248	259	244	35.9%	35.7%		
35 - 44 настай	251	219	187	30.3%	27.3%		
45 - 60 настай	105	125	128	17.3%	18.7%		
<b>Бүгдээс-эмэгтэй Total by- female</b>	<b>415</b>	<b>420</b>	<b>407</b>	<b>58.2%</b>	<b>59.5%</b>	<b>1.90%</b>	<b>1.97%</b>

**Бүртгүүлсэн Ажилгүйчүүдийн тоо, Боловсролын түвшингээр**  
**Number of unemployed registered persons, by educational level**

	2004.XII	2005.XII	2006.XII	2007 он	
				IY	Y
<b>Бүгд Total</b>	<b>719</b>	<b>685</b>	<b>771</b>	<b>656</b>	<b>684</b>
үүнээс: Эмэгтэй of whom female	378	394	461	396	407
Дээд боловсролттой Higher education	71	64	97	92	93
Тусгай дүнд боловсролттой Specialized secondary education	47	54	64	56	57
Мэргэжлийн анхан шатны Skilled workers	53	45	61	52	52
Бүрэн дүнд Completed secondary school	184	229	230	203	210
Бүрэн бус дүнд Non-completed secondary school	313	260	289	229	248
Бага Completed primary school	42	29	25	20	20
Боловсролгүй Uneducated persons	9	4	5	4	4

**Ажилгүйдлийн шалтгаан**  
**UNEMPLOYED**

	Оны эхний 5 сард In the first 5 months		Тухайн сард particular months	
	БҮГД TOTAL	үүнээс Эм of whom female	БҮГД TOTAL	үүнээс Эм of whom female
<b>БҮГД TOTAL</b>	<b>706</b>	<b>396</b>	<b>344</b>	<b>171</b>
Орон тооны цомхтголоор	13	11	2	1
Байгууллага татан буугдсан	5	3	2	
Өөр газраас шилжиж ирсэн	5	3	3	2
Сургууль төгссөн	6	2	1	1
Цэргээс халагдсан	1			
Мэргэжлийн ажил олдоогүй	3	3	2	2
Бусад	673	374	334	165
Ажилгүй-н бүртгэлээс хасагдсан	48	23	11	1

**Бүртгүүлсэн ажилгүйчүүдээс ажилд орсон хүн**  
**Number of unemployed entered into work**

	Оны эхний 5 сард In the first 5 months		Тайлант сард As months	
	БҮГД TOTAL	үүнээс Эм of whom female	БҮГД TOTAL	үүнээс Эм of whom female
<b>БҮГД TOTAL</b>	<b>731</b>	<b>384</b>	<b>305</b>	<b>159</b>
Улсын үйлдвэрийн газарт State enterprise				
Төрийн, төсөвт байгууллагад Government organization	147	88	50	30
Компани Company	139	89		
Хоршоо Cooperative	6	4	6	4
Бусад газарт Others	439	203	249	125

**Ажилгүйчүүдийн тоог сумдаар үзүүлбэл.  
UNEMPLOYED, BY - SOMS.**

	Ажилгүйчүүд Unemployed				Дүнд эзлэх хувь Composition, %			
	2004 12-30	2005 12-30	2006 12-30	2007 05-30	2004 12-30	2005 12-30	2006 12-30	2007 05-30
Алтанбулаг	6	22	15	7	0.8%	3.2%	1.9%	1.0%
Аргалант	16	16	9	26	2.2%	2.3%	1.2%	3.8%
Архуст	42	13	27	25	5.8%	1.9%	3.5%	3.7%
Батсүмбэр	28	44	45	42	3.9%	6.4%	5.8%	6.1%
Баян	17	12	3	3	2.4%	1.8%	0.4%	0.4%
Баяндэлгэр	3	7	1	13	0.4%	1.0%	0.1%	1.9%
Баянжаргалан	5	1	22	19	0.7%	0.1%	2.9%	2.8%
Баян-Өнжүүл	10	6	6	6	1.4%	0.9%	0.8%	0.9%
Баянхангай	25	21	21	16	3.5%	3.1%	2.7%	2.3%
Баянцагаан	6	2	12	6	0.8%	0.3%	1.6%	0.9%
Баянцогт	24	14	17	5	3.3%	2.0%	2.2%	0.7%
Баянчандмань	23	18	19	11	3.2%	2.6%	2.5%	1.6%
Борнуур	40	25	30	20	5.6%	3.6%	3.9%	2.9%
Бүрэн	11	30	19	19	1.5%	4.4%	2.5%	2.8%
Дэлгэрхаан	16	26	19	14	2.2%	3.8%	2.5%	2.0%
Жаргалант	8	18	35	36	1.1%	2.6%	4.5%	5.3%
Заамар	20	34	16	12	2.8%	5.0%	2.1%	1.8%
Лүн	30	17	28	28	4.2%	2.5%	3.6%	4.1%
Мөнгөнморьт	1	7	8	8	0.1%	1.0%	1.0%	1.2%
Өндөрширээт	14	8	6	4	1.9%	1.2%	0.8%	0.6%
Сүмбэр	8	1	12	15	1.1%	0.1%	1.6%	2.2%
Сэргэлэн	14	13	13	8	1.9%	1.9%	1.7%	1.2%
Угтаал	26	31	21	17	3.6%	4.5%	2.7%	2.5%
Цээл	38	20	8	6	5.3%	2.9%	1.0%	0.9%
Эрдэнэ	44	43	27	75	6.1%	6.3%	3.5%	11.0%
Эрдэнэсант	23	7	38	32	3.2%	1.0%	4.9%	4.7%
Зуунмод	221	229	294	211	30.7%	33.4%	38.1%	30.8%
<b>Аймгийн дүн</b>	<b>719</b>	<b>685</b>	<b>771</b>	<b>684</b>	<b>100.0%</b>	<b>100.0%</b>	<b>100.0%</b>	<b>100.0%</b>

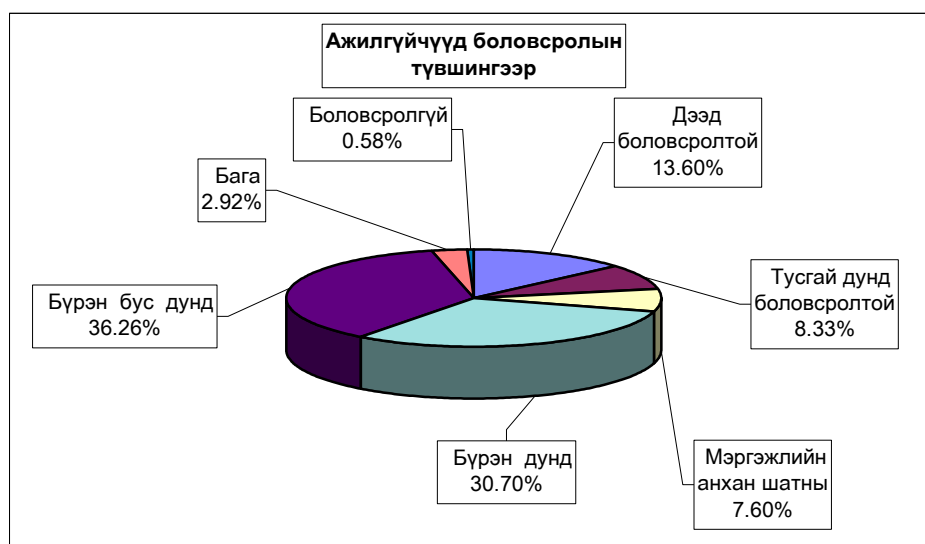

**10000 ХҮН АМД НОГДОХ АЖИЛГҮЙЧҮҮДИЙГ СУМДААР ҮЗҮҮЛБЭЛ:**  
**NUMBER OF UNEMPLOYED ENTERED INTO WORK, PERSONS PER 10000 POPULATION**

	ЭЗ-ийн идэвхтэй хүн амд эзлэх хувь				Ажилд орсон хүн		Оны эхний хөдөлмөрийн насны 10000 хүнд ногдох ажилгүйдчүүд			
	2004	2005	2006	2007	Оны	Тайлант	2004	2005	2006	2007
	12-30	12-30	12-30	5-30	Эхнээс	сард	12-30	12-30	12-30	5-30
Алтанбулаг	1.0%	1.3%	0.9%	0.4%	23	13	87	117	76	34
Аргалант	2.2%	1.7%	9.0%	2.5%	8		179	137	75	210
Архуст	7.8%	1.6%	3.8%	3.9%	11		446	121	273	280
Батсүмбэр	1.5%	1.4%	1.3%	1.2%	56	11	117	112	118	107
Баян	3.6%	1.2%	0.3%	0.3%	30	17	288	99	24	23
Баяндэлгэр	0.3%	1.1%	0.2%	2.1%	20	14	23	87	13	174
Баянжаргалан	0.5%	0.1%	2.7%	2.2%	71	30	43	11	233	192
Баян-Өнжүүл	0.1%	0.4%	0.4%	0.4%			12	37	37	37
Баянхангай	3.9%	3.2%	2.8%	2.5%	50	35	277	230	217	163
Баянцагаан	0.4%	0.1%	0.9%	0.4%	23	17	39	13	78	40
Баянцогт	3.1%	1.4%	1.6%	0.4%	21	5	273	125	143	39
Баянчандмань	2.3%	1.8%	2.0%	1.0%	11		121	90	92	52
Борнуур	2.2%	1.1%	1.2%	0.8%	70	38	188	96	108	69
Бүрэн	0.3%	1.7%	1.1%	1.1%			31	159	100	99
Дэлгэрхаан	1.3%	2.4%	1.8%	1.4%	7		117	223	164	118
Жаргалант	0.5%	0.6%	1.2%	1.2%	67	51	35	50	96	98
Заамар	1.1%	1.5%	0.5%	0.4%	35	21	90	102	43	32
Лүн	2.4%	1.5%	2.3%	2.3%	1		153	104	173	173
Мөнгөнморьт	0.1%	0.9%	1.0%	1.0%	4		8	59	67	67
Өндөрширээт	1.8%	0.8%	0.6%	0.4%	8		154	68	51	33
Сүмбэр	1.1%	0.1%	1.6%	1.5%	14		90	9	125	131
Сэргэлэн	0.1%	1.5%	1.3%	0.8%	22	13	8	113	105	67
Угтаал	1.1%	2.8%	1.8%	1.4%	18	7	91	218	142	111
Цээл	3.4%	2.4%	1.0%	0.6%	23		213	125	52	39
Эрдэнэ	3.1%	2.7%	1.5%	4.4%	44	33	204	212	130	351
Эрдэнэсант	1.7%	0.4%	2.0%	1.7%	30		123	23	121	98
Зуунмод	3.2%	3.2%	3.4%	3.1%	64		243	242	313	223
<b>Аймгийн дүн</b>	<b>1.71%</b>	<b>1.63%</b>	<b>1.7%</b>	<b>1.6%</b>	<b>731</b>	<b>305</b>	<b>143</b>	<b>126</b>	<b>139</b>	<b>121</b>

**ШИНЭЭР БИЙ БОЛСОН АЖЛЫН БАЙР**

	2007 оны захиалга	2007 он		Эдийн засгийн салбарын ангиллаар														нийтийг хамарсан түр ажлын байр			
		оны эхнээс	тухайн сард	A	C	D	M	E	F	G	H	I	O	K	J	L	N				
				Алтанбулаг	25	11	4	7		2									1	1	
Аргалант	30	13	8	4	3									2	3				1		
Архуст	25	18	15	5	8									1	1				3		20
Батсүмбэр	90	31		25										1	2					3	
Баян	30	19	9	2	1	2								2	3	1			4	4	12
Баяндэлгэр	30	3				2													1		
Баянжаргалан	30	22	9	5	11	4													2		22
Баян-Өнжүүл	30	0																			
Баянхангай	30	44	37	28						3	4	6	2						1		23
Баянцагаан	35	24	23	23															1		
Баянцогт	35	11		5	6																
Баянчандмань	55	32	30	13			2						8						4	3	2
Борнуур	60	24	5	8	3									11					2		358
Бүрэн	35	19	19	14	4								1								28
Дэлгэрхаан	30	9		4			3													2	
Жаргалант	90	215	207	2	200	1				2	6				3					1	
Заамар	90	49	40		40	3										4			1	1	30
Лүн	30	16	15	1	9	4									2						
Мөнгөнморьт	30	9	9			5									2	2					
Өндөрширээт	30	6	3	2			1								3						27
Сүмбэр	30	10		8											1					1	75
Сэргэлэн	30	13	11	2		10	1														22
Угтаал	40	13	4	6	1	4														2	
Цээл	40	30	11	14	5								4	3	3	1					
Эрдэнэ	80	29	23	4	11										9	2					3
Эрдэнэсант	70	47	34	26												10				4	7
Зуунмод	310	48	20			11	5	7	2							2					21
<b>Аймгийн дүн</b>	<b>1440</b>	<b>765</b>	<b>536</b>	<b>208</b>	<b>268</b>	<b>82</b>	<b>12</b>	<b>7</b>	<b>7</b>	<b>25</b>	<b>27</b>	<b>30</b>	<b>24</b>	<b>1</b>	<b>29</b>	<b>43</b>					<b>617</b>

Тайлбар: А-ХАА, ан агнуур, ойн аж ахуй, С-Уул уурхай олборлолт, D-Боловсруулах үйлдвэр, М-Боловсрол  
 E-Цахилгаан, хийн үйлдвэрлэл, усан хангамж, F-Барилга, G-Бөөний болон жижиглэн худалдаа,гэр ахуй  
 H-Зочид буудал зоогийн газар, I-Тээвэр, аж ахуй холбоо, O-Олон нийт бие хүнд үзүүлэх үйлчилгээ  
 K- Үл хөдлөх хөрөнгө, түрээс бизнесийн үйл ажиллагаа, J- Санхүүгийн зуучлал  
 L- Төрийн удирдлага ба батлан хамгаалах үйл ажиллагаа, албан журмын нийгмийн хамгаалал,  
 И-Эрүүл мэнд нийгмийн хамгаалал



Тариалалт

6 дугаар сарын 1-ний байдлаар аймгийн дүнгээр 9056 гектар үр тариа, 2004.7 гектар төмс, 265 гектар хүнсний ногоо, 2785 гектар техникийн ургамал, 85.0 гектар тэжээлийн ургамал тариалсан нь 2006 оны мөн үеэс төмс 348.9, хүнсний ногоо 49.1, тэжээлийн ургамал 14, техникийн ургамал 850, үр тариа 2292 гектараар тус бүр өслөө.

ТАРИАЛСАН ТАЛБAYН ДИНАМИК (гектараар)
Table with columns: Онууд, 2007, Усал-гаалтай, Хэрэглэсэн үр кг-кг, 2006, 2005, 2004, 2003, 2002, 2001, 2000, 1999, 1998, 1997, 1996, Дундаж 1996-2007. Rows include: Үр тариа-бүгд, -буудай, Төмс, Хүнсний ногоо-бүгд, -байцаа, -манжин, -лууван, -сонгино, -өргөст хэмх, -улаан лооль, -бусад, Тэжээлийн ургамал-бүгд, -незоон тэжээл, -олон наст, -даршны ургамал, Техникийн ургамал, БҮГД ДҮН.

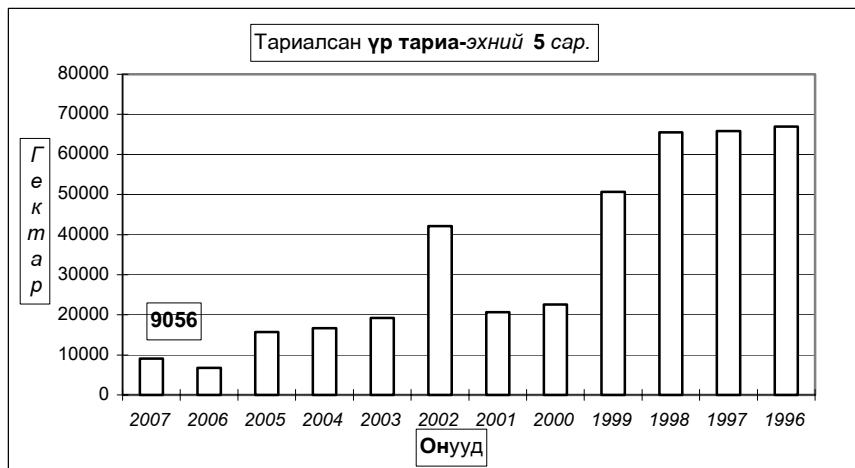

**ТАРИАЛСАН ТАЛБАЙ - SOWN AREAS. (сумаар-by soms)**

	Үр тариа-бүгд Total cereals				үүнээс: - буудай of which wheat				Тэжээлийн ургамал Fodder crops			Техникийн ургамал Technical crops		
	2006-05	2007-05	Хэрэглэсэн Үр -used seed	хувь percent	2006-05	2007-05	Үр -used seed	хувь percent	2006-05	2007-05	хувь percent	2006-05	2007-05	хувь percent
			кг-kg				Тонн-Tons							
Алтанбулаг														
Аргалант			20.0	3 200.0										
Архуст	5.0				5.0				16.0					
Батсүмбэр														
Баян														
Баяндэлгэр														
Баянжаргалан														
Баян-Өнжүүл														
Баянхангай														
Баянцагаан														
Баянцогт	880.0	1365.0	218 400.0	155.11%	880.0	900.0	144 000.0	102.27%		20.0				160.0
Баянчандмань		150.0	27 000.0						25.0	65.0	2.6			200.0
Борнуур	350.0	10.0	1 200.0	2.86%	350.0	10.0	1 200.0	2.86%						
Бүрэн														
Дэлгэрхаан														
Жаргалант	2485.0	2761.0	500 000.0	111.11%	2470.0	2761.0	500 000.0	111.78%	30.0					525.0
Заамар	4.0													
Лүн														
Мөнгөнморьт														
Өндөрширээт														
Сүмбэр	630.0	600.0	108 000.0	95.24%	630.0	600.0	108 000.0	95.24%						
Сэргэлэн														
Утгаал	1660.0	3320.0	431 000.0	200.00%	1632.0	3300.0	428 000.0	202.21%				935.0	100.0	10.7%
Цээл	500.0	350.0	59 500.0	70.00%	500.0	350.0	59 500.0	70.00%				1000.0	1800.0	180.0%
Эрдэнэ														
Эрдэнэсант	250.0	480.0	86 400.0	192.00%	250.0	480.0	86 400.0	192.00%						
Зуунмод														
<b>Бүгд дүн</b>	<b>6764.0</b>	<b>9056.0</b>	<b>1434 700.0</b>	<b>133.89%</b>	<b>6717.0</b>	<b>8401.0</b>	<b>1327 100.0</b>	<b>125.07%</b>	<b>71.0</b>	<b>85.0</b>	<b>119.7%</b>	<b>1935.0</b>	<b>2785.0</b>	<b>143.9%</b>
Төвийн бүс														
Зүүн бүс	5.0				5.0				16.0					
Баруун бүс	2414.0	4150.0	576 900.0	171.91%	2382.0	4130.0	573 900.0	173.38%				1935.0	1900.0	98.2%
Хойд бүс	4345.0	4906.0	857 800.0	112.91%	4330.0	4271.0	753 200.0	98.64%	55.0	85.0	154.5%		885.0	

**ТАРИАЛСАН ТАЛБАЙ - SOWN AREAS. (гектар-hectar)**

	Төмс Potato				Хүнсний ногоо-бүгд Total vegetables				үр-used seed кг-kg	
	2006-05	2007-05	Усал- гаатай	үр-used seed	хувь percent	2006-05	2007-05	Усал- гаатай		хувь percent
			га					кг-kg		
Алтанбулаг	8.00	36.00	12.00	72 000.0	450.00%		35.00	35.00		601.0
Аргалант	6.00	10.00		21 000.0	166.67%	2.00	3.20		160.00%	165.1
Архуст	57.30									
Батсүмбэр	265.70	302.00	237.00	755 000.0	113.66%	4.70	4.50	4.50	95.74%	18.0
Баян	1.00	1.00		2 500.0	100.00%	0.30	0.80		266.67%	5.0
Баяндэлгэр	12.00	10.00		15 000.0	83.33%	4.91	4.00	0.70	81.47%	16.4
Баянжаргалан										
Баян-Өнжүүл		0.50	0.50	1 000.0			0.50	0.50		1.4
Баянхангай	8.90	6.20	6.20	12 900.0	69.66%	0.74				
Баянцагаан										
Баянцогт	62.50	52.00	50.00	130 000.0	83.20%	5.30	45.00	27.00	849.1%	211.0
Баянчандмань	75.00	200.00	50.00	500 000.0	266.67%	30.00	21.00	21.00	70.0%	104.0
Борнуур	280.00	500.00	80.00	1350 000.0	178.57%	60.00	50.00	30.00	83.3%	260.0
Бүрэн	3.00					1.50				
Дэлгэрхаан	1.30	1.00	1.00	2 100.0	76.92%	0.70	1.00	1.00	142.9%	4.0
Жаргалант	447.00	560.00	160.00	1400 000.0	125.28%	22.50	10.50	8.00	46.67%	23.5
Заамар	25.00	24.00	10.00	60 000.0	96.00%	6.00	5.00	5.00	83.33%	18.0
Лүн	9.00					0.20				
Мөнгөнморьт	5.00	5.00		12 500.0	100.00%	2.04	2.00	0.06	98.04%	5.9
Өндөрширээт	2.00	3.00		3 000.0	150.00%	0.20	2.00		1000.00%	4.3
Сүмбэр	136.00	100.00	1.00	250 000.0	73.53%	1.50	0.50	0.50	33.33%	3.0
Сэргэлэн		10.00		25 000.0			8.00			39.8
Утгаал	128.00	121.00	10.00	278 300.0	94.53%	8.00	10.00	10.00	125.0%	600.0
Цээл	78.00	48.00		120 000.0	61.54%					
Эрдэнэ	28.05	3.00		7 500.0	10.70%	23.30	22.00		94.4%	89.9
Эрдэнэсант	12.00	12.00	10.00	25 000.0	100.00%	40.00	40.00	28.80	100.0%	117.7
Зуунмод	5.00					2.04				
<b>Бүгд дүн</b>	<b>1655.75</b>	<b>2004.70</b>	<b>627.70</b>	<b>5042 800.0</b>	<b>121.08%</b>	<b>215.93</b>	<b>265.00</b>	<b>172.06</b>	<b>122.72%</b>	<b>2 287.9</b>
Төвийн бүс	13.00	46.50	12.50	98 000.0	357.69%	2.04	43.50	35.50	2131.31%	642.2
Зүүн бүс	103.35	19.00		37 500.0	18.38%	30.55	28.80	0.76	94.27%	117.2
Баруун бүс	267.20	215.20	37.20	501 300.0	80.54%	57.34	58.00	44.80	101.15%	744.0
Хойд бүс	1272.20	1724.00	578.00	4406 000.0	135.51%	126.00	134.70	91.00	106.90%	784.6

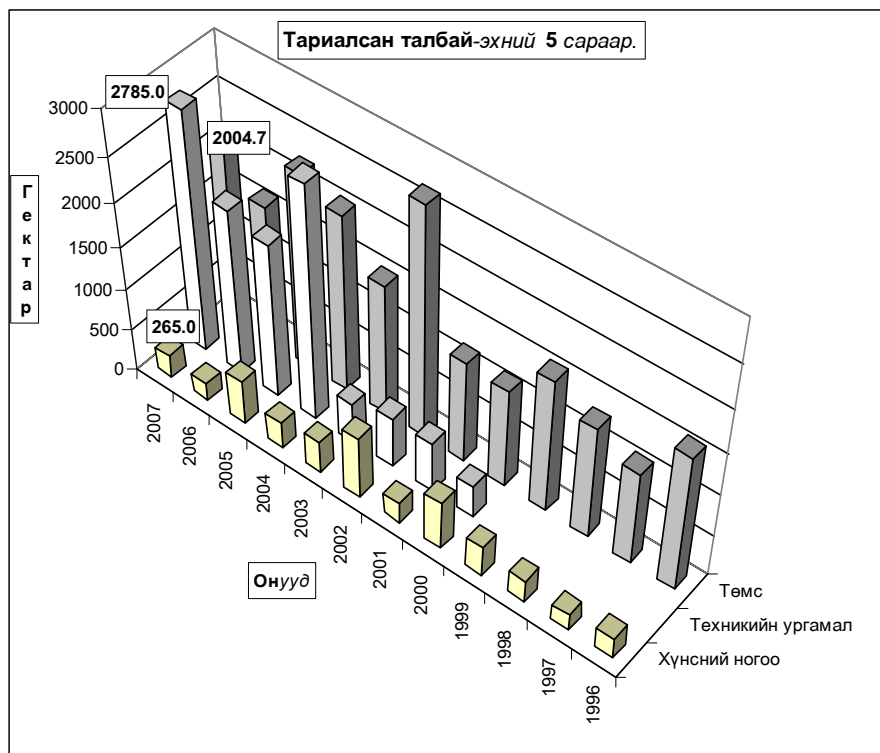

**Төл бойжилт.**

**6 сарын 1-ний байдлаар оны эхний төллөх насны хээлтэгчийн 80.41 хувь 774.46 мянган хээлтэгч мал төлөж, 778.1 мянган төл гарсны 99.12 хувь 768.3 мянган төл бойжиж байгаа нь урьд оны мөн үеэс төллөсөн хээлтэгч 23.8 хувь 149.0 мянгаар; бойжиж буй төл 24.2 хувь 149.8 мянгаар; 1998-2006 оны мөн үеүдийн дунджаас төллөсөн хээлтэгч 37.89 хувь 212.8 мянгаар, бойжиж буй төл 43.48 хувь буюу 232.8 мянгаар тус бүр өслөө.**

**Оны эхний төллөх насны ингэний 33.71; гүүний 50.29; үнээний 59.63; эм хонины 84.45; эм ямааны 82.85 хувь нь тус бүр төллөв.**



Төлөсөн эх мал, толгой - Number of breeding stock, heads

	Эхний 5 сард - as of first. 5 months										
	1998	1999	2000	2001	2002	2003	2004	2005	2006	дундаж 1998-2006	2007
<b>Ингэ</b>	280	282	254	149	182	171	206	231	220	219	<b>209</b>
<b>Гүү</b>	32682	31968	30964	17081	28567	16319	24498	28360	25752	26243	<b>29045</b>
<b>Үнээ</b>	46538	44476	38408	19696	22960	17062	19944	22611	25078	28530	<b>31244</b>
<b>Эм хонь</b>	414514	407705	417268	317093	340073	244317	277471	280125	334127	336966	<b>412060</b>
<b>Эм ямаа</b>	148592	165648	167558	123869	175185	131579	183501	190935	240229	169677	<b>301908</b>
<b>Бүгд</b>	<b>642606</b>	<b>650079</b>	<b>654452</b>	<b>477888</b>	<b>566967</b>	<b>409448</b>	<b>505620</b>	<b>522262</b>	<b>625406</b>	<b>561636</b>	<b>774466</b>
	(сумаар-by soums)										
Алтанбулаг	41642	36830	49355	26542	41820	37698	33140	35126	45811	38663	<b>54569</b>
Аргалант	17211	16219	14970	17329	14235	12416	17648	17435	18581	16227	<b>24851</b>
Архуст	7791	15645	12799	14272	8633	12433	12984	9611	10503	11630	<b>10886</b>
Батсүмбэр	17784	17888	17348	15725	16469	16631	14757	13509	14810	16102	<b>17500</b>
Баян	17606	20775	21909	1652	7044	10154	11759	8203	13655	12529	<b>18490</b>
Баяндэлгэр	14359	12109	13593	21849	17373	20788	25195	22330	25467	19229	<b>25866</b>
Баянжаргалан	19688	27213	23789	13307	16758	21356	24774	30245	40604	24193	<b>34421</b>
Баян-Өнжүүл	41990	55189	35374	33164	41288	31245	42694	38679	48232	40873	<b>51372</b>
Баянхангай	11061	13019	11344	10426	8724	8015	12103	10606	16366	11296	<b>19067</b>
Баянцагаан	41799	45743	50606	14214	3455	16861	19444	24714	28779	27291	<b>36890</b>
Баянцогт	26310	19187	23679	18909	16908	2623	16160	15332	20230	17704	<b>24396</b>
Баянчандмань	14134	3873	8906	6013	6030	5593	7760	7056	10125	7721	<b>14166</b>
Борнуур	26564	21640	21336	12457	22395	20996	18659	18738	21180	20441	<b>27311</b>
Бүрэн	44528	45447	45672	40120	36699	11116	26958	34541	32532	35290	<b>55866</b>
Далгархаан	22216	28394	21842	11991	15840	13289	12723	17059	17620	17886	<b>21880</b>
Жаргалант	22353	18700	22670	22365	23321	17043	16944	17098	19870	20040	<b>25493</b>
Заамар	24736	26280	24332	35376	34969	9648	18280	12805	15553	22442	<b>24265</b>
Лүн	30753	34688	44227	39395	43954	26085	36209	29121	39269	35967	<b>46979</b>
Мөнгөнморьт	6964	7850	8386	6626	9471	7000	7462	6072	5649	7276	<b>7155</b>
Өндөрширээт	28766	28983	28857	23752	32602	13933	21389	25538	27361	25687	<b>36551</b>
Сүмбэр	8299	11835	10897	6571	7138	7144	5147	5028	6499	7618	<b>6164</b>
Сэргэлэн	31262	12447	33538	11741	17517	13679	8087	19635	23248	19017	<b>28198</b>
Угтаал	25943	16021	20765	13338	24428	12888	18141	14453	15599	17953	<b>17676</b>
Цээл	13753	12146	14269	4434	18583	7021	11136	9832	12537	11523	<b>18179</b>
Эрдэнэ	14336	17303	16701	13194	29574	25004	16686	30344	36744	22210	<b>45867</b>
Эрдэнэсант	56348	67693	50722	41656	47489	25577	42756	44832	53255	47814	<b>67316</b>
Зуунмод	14410	16962	6566	1470	4250	3212	6625	4320	5327	7016	<b>13092</b>
<b>Бүгд</b>	<b>642606</b>	<b>650079</b>	<b>654452</b>	<b>477888</b>	<b>566967</b>	<b>409448</b>	<b>505620</b>	<b>522262</b>	<b>625406</b>	<b>561636</b>	<b>774466</b>
Төвийн бүс	171103	167171	175439	87131	108330	102695	109990	122474	151397	132859	184121
Зүүн бүс	80744	100895	97177	70900	88853	96735	98860	106805	132622	97066	142685
Баруун бүс	258104	272671	262030	220488	263288	127572	199695	198787	230092	225859	307779
Хойд бүс	132655	109342	119806	99369	106496	82446	97075	94196	111295	105853	139881

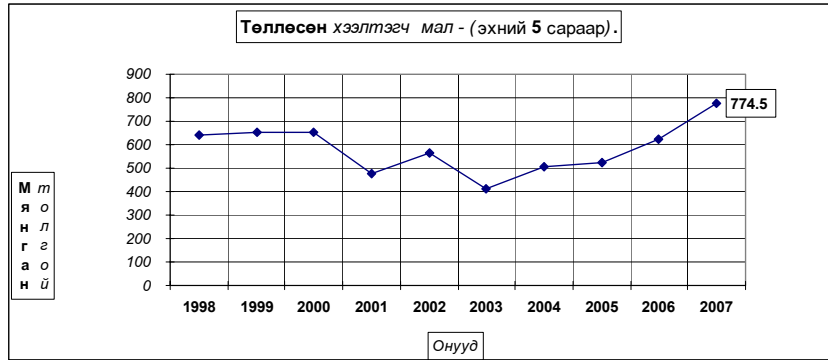



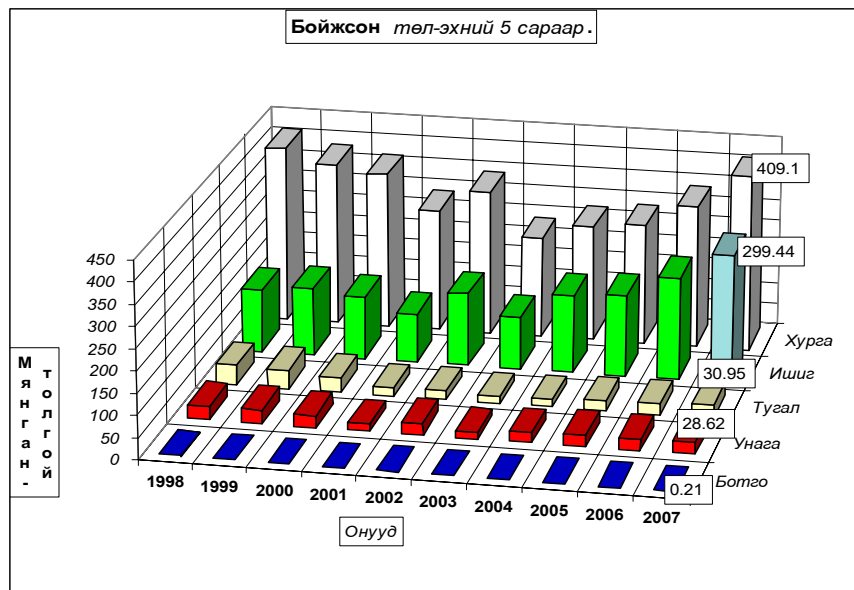

**Бойжсон төл, толгой - Survivals, heads**

	Эхний 5 сард - as of first 5 months										дундаж 1998-2006	2007
	1998	1999	2000	2001	2002	2003	2004	2005	2006			
<b>Ботго</b>	98.9%	95.4%	92.9%	94.0%	92.9%	97.1%	96.6%	97.4%	97.2%	96.8%	<b>100.0%</b>	
<b>Унага</b>	98.0%	97.8%	86.7%	93.7%	95.8%	91.3%	95.7%	96.8%	95.9%	95.9%	<b>99.2%</b>	
<b>Тугал</b>	98.6%	96.2%	90.0%	91.2%	97.5%	93.9%	95.0%	98.2%	96.1%	96.4%	<b>99.4%</b>	
<b>Хурга</b>	98.7%	92.8%	86.9%	89.7%	98.2%	95.0%	95.9%	98.9%	98.8%	96.6%	<b>99.2%</b>	
<b>Ишиг</b>	98.4%	95.2%	86.0%	89.0%	96.8%	92.3%	95.0%	98.2%	97.9%	94.4%	<b>99.0%</b>	
<b>Бүгд</b>	<b>98.62%</b>	<b>93.88%</b>	<b>86.86%</b>	<b>89.71%</b>	<b>97.64%</b>	<b>93.92%</b>	<b>95.53%</b>	<b>98.52%</b>	<b>98.22%</b>	<b>95.87%</b>	<b>99.12%</b>	
(сумаар-by soums)												
Алтанбулаг	98.4%	97.6%	96.1%	89.8%	99.0%	99.0%	100.0%	99.4%	99.1%	99.1%	<b>98.2%</b>	
Аргалант	98.9%	96.9%	95.4%	97.6%	99.2%	93.3%	98.6%	98.4%	98.6%	98.4%	<b>98.8%</b>	
Архуст	98.5%	79.1%	89.2%	83.1%	99.1%	99.2%	99.7%	99.9%	98.1%	99.7%	<b>97.6%</b>	
Батсүмбэр	96.7%	44.5%	94.9%	92.2%	97.2%	97.4%	98.4%	98.5%	98.6%	98.4%	<b>98.5%</b>	
Баян	100.0%	96.8%	90.4%	78.8%	93.1%	100.0%	100.0%	100.0%	100.0%	100.0%	<b>100.0%</b>	
Баяндэлгэр	98.4%	80.6%	95.3%	89.0%	90.2%	94.6%	99.3%	98.4%	96.4%	99.0%	<b>98.0%</b>	
Баянжаргалан	100.0%	99.9%	71.1%	95.5%	99.5%	100.0%	100.0%	99.7%	100.0%	100.0%	<b>99.9%</b>	
Баян-Өнжүүл	100.0%	99.7%	95.3%	96.8%	98.1%	98.1%	99.1%	98.3%	96.7%	99.1%	<b>98.2%</b>	
Баянхангай	97.4%	97.7%	97.7%	91.8%	99.6%	95.5%	99.5%	99.2%	99.7%	99.4%	<b>100.0%</b>	
Баянцагаан	100.0%	100.0%	64.8%	95.9%	96.9%	100.0%	100.0%	100.0%	99.9%	100.0%	<b>100.0%</b>	
Баянцогт	96.1%	91.7%	92.9%	69.6%	99.2%	97.4%	96.7%	94.5%	94.6%	96.8%	<b>98.3%</b>	
Баянчандмань	98.5%	81.8%	96.5%	86.9%	99.3%	95.1%	98.2%	97.8%	99.7%	98.1%	<b>99.7%</b>	
Борнуур	99.6%	80.6%	97.8%	63.9%	95.0%	75.3%	75.0%	92.1%	98.9%	79.5%	<b>99.7%</b>	
Бүрэн	98.3%	98.1%	53.0%	99.3%	97.4%	93.4%	97.7%	99.3%	98.0%	98.1%	<b>99.7%</b>	
Дэлгэрхаан	99.8%	99.5%	98.6%	99.7%	95.7%	100.0%	99.7%	100.0%	99.7%	99.8%	<b>99.0%</b>	
Жаргалант	98.3%	87.4%	90.7%	57.6%	95.5%	75.4%	91.8%	98.6%	99.0%	92.6%	<b>97.2%</b>	
Заамар	99.3%	99.2%	98.0%	96.4%	99.6%	90.9%	98.7%	96.3%	98.8%	98.9%	<b>100.0%</b>	
Лүн	98.7%	95.6%	90.6%	93.4%	99.1%	87.4%	96.3%	98.7%	98.4%	95.7%	<b>99.6%</b>	
Мөнгөнморьт	96.6%	92.7%	95.5%	97.4%	98.2%	94.2%	86.0%	97.1%	95.2%	86.8%	<b>94.3%</b>	
Өндөрширээт	99.6%	99.0%	89.8%	97.5%	99.1%	95.6%	99.4%	99.2%	99.6%	99.4%	<b>98.7%</b>	
Сүмбэр	99.0%	95.4%	98.9%	59.4%	98.7%	83.9%	96.3%	98.7%	98.7%	97.4%	<b>98.7%</b>	
Сэргэлэн	98.6%	86.2%	96.3%	86.5%	94.7%	97.5%	97.2%	97.9%	98.9%	98.8%	<b>99.7%</b>	
Угтаал	95.9%	73.6%	99.3%	62.1%	97.9%	88.2%	66.8%	99.5%	99.7%	72.6%	<b>99.6%</b>	
Цэцэг	98.8%	100.0%	97.7%	90.6%	99.1%	90.7%	84.6%	99.2%	99.8%	86.5%	<b>99.8%</b>	
Эрдэнэ	97.9%	94.6%	97.3%	94.0%	93.7%	95.2%	94.6%	97.7%	92.8%	95.9%	<b>99.7%</b>	
Эрдэнэсант	98.1%	98.6%	71.0%	99.6%	99.1%	99.0%	95.6%	98.9%	98.3%	96.0%	<b>99.4%</b>	
Зуунмод	98.5%	95.3%	92.5%	81.7%	98.4%	96.2%	98.7%	98.8%	99.0%	98.7%	<b>99.2%</b>	
<b>Бүгд</b>	<b>98.62%</b>	<b>93.88%</b>	<b>86.86%</b>	<b>89.71%</b>	<b>97.64%</b>	<b>93.92%</b>	<b>95.53%</b>	<b>98.52%</b>	<b>98.22%</b>	<b>95.87%</b>	<b>99.12%</b>	
Төвийн бүс	99.23%	97.86%	86.80%	92.87%	97.85%	98.59%	99.06%	99.07%	98.52%	99.20%	<b>98.86%</b>	
Зүүн бүс	98.90%	92.24%	87.82%	90.51%	95.08%	97.06%	97.81%	98.77%	96.95%	97.71%	<b>99.07%</b>	
Баруун бүс	98.42%	96.86%	82.91%	94.87%	98.61%	93.47%	94.04%	98.99%	98.84%	94.60%	<b>99.52%</b>	
Хойд бүс	98.08%	81.87%	94.79%	75.04%	97.15%	85.25%	92.43%	96.58%	98.08%	92.89%	<b>98.64%</b>	



Гарсан төлийн **1.27** хувь болох **9852 төл** хорогдсон нь урьд оны мөн үеэс **11,8 хувь буюу 1329 төлөөр**; **1998-2006 оны мөн үеүдийн дунджаас 1,98 дахин 19,5 мянган төлөөр тус бүр буурлаа**. Гарсан **унаганы 1.46, тугалын 0,95, хурганы 1.11, ишигний 1.49** хувь нь тус бүр хорогддог. Хамгийн их хорогдолтой 5 сум **Мөнгөнморьт, Баянцогт, Жаргалант, Архуст, Батсүмбэр** сумд **гарсан төлийнхөө 7,18-2,32** хувь буюу **1069-266** төл хорогдуулсан нь **аймгийн бүх төлийн хорогдлын 32,18 хувийг (бүгд 3171 төл)** эзлэв.

Төл малын хорогдол, толгой - Number of losses young animals, heads

	Эхний 5 сард - as of first 5 months										Дундаж 1998-2006	2007
	1998	1999	2000	2001	2002	2003	2004	2005	2006			
<b>Ботго</b>	3	13	18	9	13	5	7	6	15	10		
<b>Унага</b>	662	698	4112	1068	1212	1414	1065	895	1056	1354	<b>425</b>	
<b>Тугал</b>	629	1699	3822	1730	572	1035	1006	414	987	1322	<b>297</b>	
<b>Хурга</b>	5195	29458	54576	32790	6007	12373	11363	3008	4127	17655	<b>4610</b>	
<b>Ишиг</b>	2379	7938	23568	13758	5633	10217	9614	3490	4996	9066	<b>4520</b>	
<b>Бүгд</b>	<b>8868</b>	<b>39806</b>	<b>86096</b>	<b>49355</b>	<b>13437</b>	<b>25044</b>	<b>23055</b>	<b>7813</b>	<b>11181</b>	<b>29406</b>	<b>9852</b>	
(сумаар- by soums)												
Алтанбулаг	671	883	1932	2710	434	384	347	260	847	1050		
Аргалант	194	503	691	422	111	835	251	283	256	394	<b>350</b>	
Архуст	116	3269	1382	2406	76	97	33	8	201	843	<b>266</b>	
Батсүмбэр	580	9931	887	1259	487	437	236	207	211	1582	<b>415</b>	
Баян		673	2108	351	485					402		
Баяндэлгэр	233	2344	636	2404	1697	1131	183	362	923	1101	<b>595</b>	
Баянжаргалан		40	6877	601	87			88		855	<b>25</b>	
Баян-Өнжүүл		174	1674	1086	794	605	372	672	1647	780	<b>938</b>	
Баянхангай	283	297	262	857	39	361	64	84	56	256	<b>45</b>	
Баянцагаан			17815	587	106				40	2061		
Баянцогт	1024	1600	1686	5796	130	67	554	872	1127	1428	<b>1069</b>	
Баянчандмань	207	705	311	790	42	277	143	156	35	296	<b>46</b>	
Борнуур	102	4198	473	4525	1120	5167	4667	1480	244	2442	<b>87</b>	
Бүрэн	770	885	21467	263	969	735	626	238	639	2955	<b>379</b>	
Дэлгэрхаан	52	149	302	34	675		32		45	143	<b>211</b>	
Жаргалант	370	2348	2105	9602	1091	4445	1456	269	210	2433	<b>907</b>	
Заамар	180	204	484	1278	146	876	236	478	186	452		
Лүн	395	1513	4152	2600	419	3286	1592	392	641	1666	<b>712</b>	
Мөнгөнморьт	237	575	380	173	168	407	1047	177	275	382	<b>514</b>	
Өндөрширээт	113	293	2953	601	289	609	139	195	123	591	<b>509</b>	
Сүмбэр	80	545	124	2666	77	1151	189	65	84	553	<b>78</b>	
Сэргэлэн	443	1712	1250	1590	939	343	227	420	256	798	<b>392</b>	
Угтаал	1073	4237	135	5113	514	1575	6031	71	44	2088	<b>71</b>	
Цээл	171		326	416	169	656	1746	77	27	399	<b>32</b>	
Эрдэнэ	301	924	460	781	1862	1213	909	686	2662	1089	<b>556</b>	
Эрдэнэсант	1059	984	14718	173	442	260	1884	479	932	2326	<b>457</b>	
Зуунмод	214	820	506	271	69	127	91	54	57	245	<b>148</b>	
<b>Бүгд</b>	<b>8868</b>	<b>39806</b>	<b>86096</b>	<b>49355</b>	<b>13437</b>	<b>25044</b>	<b>23055</b>	<b>7813</b>	<b>11181</b>	<b>29406</b>	<b>9852</b>	
Төвийн бүс	1328	3589	23177	6244	2342	1459	1037	1146	2260	4731	2528	
Зүүн бүс	887	7825	11843	6716	4375	2848	2172	1321	4061	4672	1956	
Баруун бүс	4096	8562	44799	11335	3662	8358	12350	2014	2693	10874	2416	
Хойд бүс	2557	19830	6277	25060	3058	12379	7496	3332	2167	9128	2952	

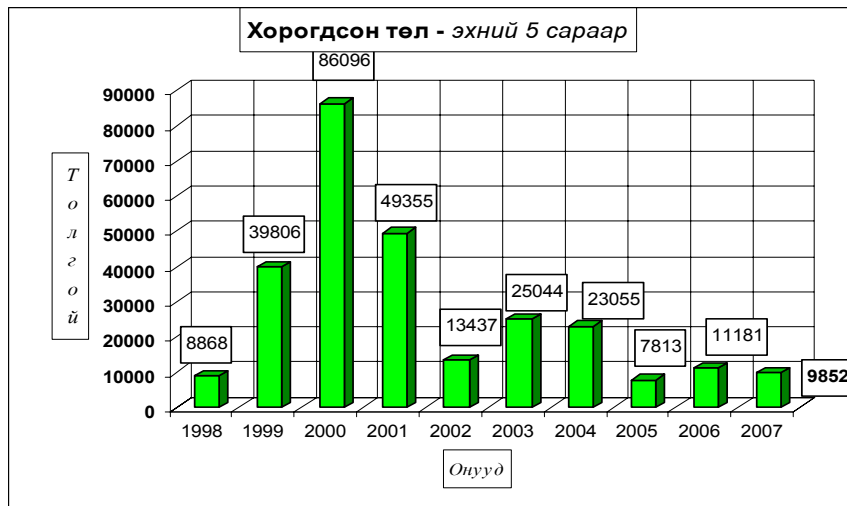

Төл малын хорогдол, толгой - Number of losses young animals, heads

	Гарсан төлд эзлэх хувь - Percentage to total number of offsprings										
	Эхний 5 сард - as of first 5 months										
	1998	1999	2000	2001	2002	2003	2004	2005	2006	дундаж 1998-2006	2007
<b>Ботго</b>	1.07%	4.61%	7.09%	6.04%	7.14%	2.92%	3.40%	2.60%			3.23%
<b>Унага</b>	2.03%	2.18%	13.28%	6.25%	4.24%	8.66%	4.35%	3.16%	4.10%	4.10%	<b>1.46%</b>
<b>Тугал</b>	1.35%	3.82%	9.95%	8.78%	2.49%	6.07%	5.04%	1.83%	3.94%	3.57%	<b>0.95%</b>
<b>Хурга</b>	1.25%	7.22%	13.07%	10.32%	1.76%	5.04%	4.07%	1.06%	1.23%	3.42%	<b>1.11%</b>
<b>Ишиг</b>	1.59%	4.78%	14.02%	10.99%	3.21%	7.68%	5.00%	1.81%	2.06%	5.58%	<b>1.49%</b>
<b>Бүгд</b>	<b>1.38%</b>	<b>6.12%</b>	<b>13.14%</b>	<b>10.29%</b>	<b>2.36%</b>	<b>6.08%</b>	<b>4.47%</b>	<b>1.48%</b>	<b>1.78%</b>	<b>4.13%</b>	<b>1.27%</b>
	(сумаар - by soums)										
<b>Алтанбулаг</b>	1.59%	2.40%	3.91%	10.21%	1.04%	1.02%	1.05%		0.57%	0.91%	<b>1.92%</b>
<b>Аргалант</b>	1.13%	3.10%	4.62%	2.44%	0.78%	6.73%	1.42%	1.62%	1.38%	1.56%	<b>1.41%</b>
<b>Архуст</b>	1.49%	20.89%	10.80%	16.86%	0.88%	0.78%	0.25%	0.08%	1.91%	0.30%	<b>2.44%</b>
<b>Батсүмбэр</b>	3.26%	55.52%	5.10%	7.75%	2.85%	2.55%	1.56%	1.52%	1.42%	1.57%	<b>2.32%</b>
<b>Баян</b>		3.24%	9.62%	21.25%	6.89%						
<b>Баяндэлгэр</b>	1.62%	19.36%	4.68%	11.00%	9.77%	5.43%	0.73%	1.62%	3.59%	1.00%	<b>2.23%</b>
<b>Баянжаргалан</b>		0.15%	28.91%	4.52%	0.52%			0.29%			<b>0.07%</b>
<b>Баян-Өнжүүл</b>		0.32%	4.73%	3.23%	1.90%	1.93%	0.86%	1.72%	3.35%	0.91%	<b>1.83%</b>
<b>Баянхангай</b>	2.56%	2.28%	2.31%	8.22%	0.45%	4.50%	0.53%	0.79%	0.34%	0.58%	<b>0.24%</b>
<b>Баянцагаан</b>			35.20%	4.13%	3.07%					0.14%	
<b>Баянцогт</b>	3.89%	8.34%	7.08%	30.42%	0.76%	2.55%	3.30%	5.54%	5.37%	3.24%	<b>4.22%</b>
<b>Баянчандмань</b>	1.46%	18.17%	3.49%	13.08%	0.68%	4.93%	1.83%	2.20%	0.34%	1.88%	<b>0.32%</b>
<b>Борнуур</b>	0.38%	19.40%	2.17%	36.09%	5.00%	24.71%	25.01%	7.90%	1.15%	20.52%	<b>0.32%</b>
<b>Бүрэн</b>	1.73%	1.95%	47.00%	0.66%	2.64%	6.61%	2.32%	0.69%	1.96%	1.90%	<b>0.68%</b>
<b>Дэлгэрхаан</b>	0.23%	0.52%	1.38%	0.28%	4.26%		0.25%		0.26%	0.18%	<b>0.96%</b>
<b>Жаргалант</b>	1.66%	12.56%	9.29%	42.41%	4.52%	24.57%	8.16%	1.37%	1.03%	7.37%	<b>3.44%</b>
<b>Заамар</b>	0.73%	0.78%	1.99%	3.59%	0.42%	9.06%	1.29%	3.70%	1.18%	1.06%	
<b>Лүн</b>	1.28%	4.36%	9.39%	6.58%	0.95%	12.58%	3.68%	1.35%	1.63%	4.33%	<b>1.51%</b>
<b>Мөнгөнморьт</b>	3.40%	7.32%	4.53%	2.61%	1.77%	5.81%	13.97%	2.90%	4.83%	13.17%	<b>7.18%</b>
<b>Өндөрширээт</b>	0.39%	1.01%	10.19%	2.53%	0.89%	4.37%	0.65%	0.76%	0.45%	0.55%	<b>1.39%</b>
<b>Сүмбэр</b>	0.96%	4.60%	1.13%	40.57%	1.25%	16.11%	3.67%	1.29%	1.29%	2.64%	<b>1.27%</b>
<b>Сэргэлэн</b>	1.42%	13.75%	3.73%	13.54%	5.33%	2.51%	2.81%	2.14%	1.10%	1.23%	<b>1.40%</b>
<b>Угтаал</b>	4.14%	26.45%	0.65%	37.91%	2.07%	11.80%	33.25%	0.49%	0.28%	27.40%	<b>0.39%</b>
<b>Цээл</b>	1.24%		2.28%	9.38%	0.91%	9.34%	15.42%	0.78%	0.21%	13.52%	<b>0.18%</b>
<b>Эрдэнэ</b>	2.09%	5.37%	2.75%	5.96%	6.30%	4.84%	5.41%	2.26%	7.24%	4.12%	<b>1.23%</b>
<b>Эрдэнэсант</b>	1.87%	1.45%	29.02%	0.42%	0.93%	1.02%	4.37%	1.06%	1.73%	3.96%	<b>0.67%</b>
<b>Зуунмод</b>	1.47%	4.69%	7.52%	18.29%	1.60%	3.83%	1.35%	1.21%	1.05%	1.30%	<b>1.11%</b>
<b>Бүгд</b>	<b>1.38%</b>	<b>6.12%</b>	<b>13.14%</b>	<b>10.29%</b>	<b>2.36%</b>	<b>6.08%</b>	<b>4.47%</b>	<b>1.48%</b>	<b>1.78%</b>	<b>4.13%</b>	<b>1.27%</b>
Төвийн бүс	0.77%	2.14%	13.20%	7.13%	2.15%	1.41%	0.94%	0.93%	1.48%	0.80%	1.37%
Зүүн бүс	1.10%	7.76%	12.18%	9.49%	4.92%	2.94%	2.19%	1.23%	3.05%	2.29%	1.37%
Баруун бүс	1.58%	3.14%	17.09%	5.13%	1.39%	6.53%	5.96%	1.01%	1.16%	5.40%	0.78%
Хойд бүс	1.92%	18.13%	5.21%	24.96%	2.85%	14.75%	7.57%	3.42%	1.92%	7.11%	2.08%

Мал төлөлт - Female breeding stock given birth

сумаар by soums	Төлөсөн эх мал Number of breeding stock, heads					Хорогдсон төл Number of losses young animals					Бойжсон төл Number of survivals, heads				
	Имээ	Гүү	Үнээ	Эм	Ямаа	Бо- тлоо	Уна- га	Ту- гал	Хурга	Ишүү	Бо- тлоо	Унага	Туул	Хурга	Ишүү
	mare	cow	ewe	female goat	young camels	foals	calves	lambs	kids	young camels	foals	calves	lambs	kids	
	female camels	mare	cow	ewe	female goat	young camels	foals	calves	lambs	kids	young camels	foals	calves	lambs	kids
Алтанбулаг	9	3600	2310	26540	22110			810	240	9	3600	2310	25730	21870	
Аргалант	8	960	1045	12908	9930	18	13	159	160	8	942	1032	12749	9770	
Архуст	1	58	113	6184	4530		1	42	223	1	58	112	6146	4307	
Батсүмбэр	10	982	3318	6695	6495	45	39	170	161	10	937	3279	6720	6559	
Баян	12	595	465	10992	6426					12	595	465	10992	6426	
Баяндалгар	2	329	773	15694	9068	24	27	253	291	2	305	746	15931	9119	
Баянжаргалан	60	1389	743	21235	10994			15	10	60	1389	743	21220	10984	
Баян-Өнжүүл	5	1838	1021	26597	21911	25	15	560	338	5	1813	1006	26030	21565	
Баянхангай	8	340	325	10054	8340	3		8	34	8	337	325	10046	8306	
Баянцагаан	6	196	178	23210	13300					6	196	178	23210	13300	
Баянцогт		733	891	12432	10340	35	10	483	541		698	881	12384	10304	
Баянчандмань		370	1118	7150	5528		2	18	26		370	1116	7145	5513	
Борнуур	7	989	1715	12800	11800	10	4	38	35	7	979	1711	12760	11765	
Бүрэн	9	1853	1415	30245	22344	29	15	130	205	9	1824	1400	30115	22129	
Далгархаан	2	660	758	11596	8864	5	11	117	78	2	655	747	11481	8786	
Жаргалант		990	1563	12450	10490	45	12	470	380		945	1551	12430	10560	
Заамар		750	685	13520	9310						750	685	13520	9310	
Лун	24	2080	1275	26097	17503	26	12	328	346	24	2054	1263	25794	17207	
Мөнгөнморьт		361	1160	3106	2528	52	32	250	180		309	1128	2856	2348	
Өндөрширээт	6	1808	1261	18659	14817	24	7	60	418	6	1784	1254	18599	14399	
Сүмбэр		120	372	3409	2263	9	6	21	42		111	366	3388	2221	
Сэргэлэн	13	1580	815	15895	9895	28	16	150	198	13	1552	799	15489	9810	
Утгаал		1407	1069	8751	6449	4	6	26	35		1403	1063	8900	6602	
Цэцэг	5	638	691	9036	7809			13	19	5	638	691	9023	7790	
Эрдэнэ	1	1841	4400	23339	16286	7	39	228	282	1	1834	4361	22883	15722	
Эрдэнэсант	21	2302	1182	37222	26589	34	29	203	191	21	2268	1153	37392	26623	
Зуунмод		276	583	6244	5989	2	1	58	87		274	582	6192	6149	
<b>Дүн</b>	<b>209</b>	<b>29045</b>	<b>31244</b>	<b>412060</b>	<b>301908</b>	<b>425</b>	<b>297</b>	<b>4610</b>	<b>4520</b>	<b>209</b>	<b>28620</b>	<b>30947</b>	<b>409125</b>	<b>299444</b>	
Төвийн бүс	33	7490	4907	98486	73205	55	32	1578	863	33	7435	4875	96651	72694	
Зүүн бүс	76	4573	7654	80550	49832	83	99	788	986	76	4490	7555	80028	48906	
Баруун бүс	75	11838	8661	165180	122025	125	80	885	1326	75	11713	8581	164870	121152	
Хойд бүс	25	5144	10022	67844	56846	162	86	1359	1345	25	4982	9936	67576	56692	

Том малын зүй бус хорогдол

**6 сарын 1-ний** байдлаар **оны эхний малын 0.23 хувь** буюу 4965 том мал зүй бусаар хорогдсон нь **2006 оны мөн үеэс 23.7 хувь** 1545 толгойгоор; **1998-2006 оны мөн үеүдийн дунджаас 19,65 дахин 97592 толгойгоор тус бүр буурлаа. Оны эхний тэмээний 0.14, адууны 0.24, үхрийн 1,62, хонины 0.16, ямааны 0.62 хувь** нь тус бүр хорогдов.

Хамгийн их хорогдолтой 5 сум **Мөнгөнморьт, Батсүмбэр, Архуст, Баянцогт, Эрдэнэ** сумд **оны эхний малынхаа 1.15-0,38 хувь 414-257 том мал зүй бусаар** хорогдуулсан нь аймгийн бүх хорогдлын **34,36 хувийг** (бүгд 1706 толгой) эзлэв.

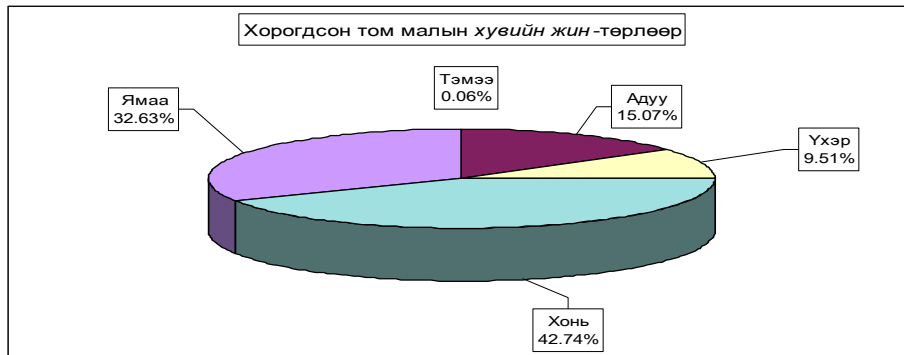

Том малын зүй бус хорогдол - Natural losses of adult animals

	Хорогдсон том мал - толгой						үүнээс - өвчнөөр үхсэн мал						Хорогдсон хэвцэг						Эзлэх хувь		Зөрүү(+,-) Change(+,-) 2007-05 2006-05							
	Number of losses adult animals, heads						of which losses animals due to the diseases												хорог-	өвчнөөр								
	Малын төрлөөр - by types of animals																		долд	үхсэн малд								
	Бүгд	Тэмээ	Адуу	Үхэр	Хонь	Ямаа	Бүгд	Тэмээ	Адуу	Үхэр	Хонь	Ямаа	Бүгд	Тэмээ	Адуу	Үхэр	Хонь	Ямаа	total	losses	due to	the diseases						
Total	camel	horse	cattle	sheep	goat	Total	camel	horse	cattle	sheep	goat	Total	camel	horse	cattle	sheep	goat	Total	camel	horse	cattle	sheep	goat					
Алтанбулаг	430		50	40	165	175																			8.66%		129	
Аргалант	215		16	12	89	98	81		8	6	31	36	47		7	4	15	21	4.33%						37.67%		17	
Архуст	306		7	13	178	108	306		7	13	178	108	54		2	8	32	12	6.16%						100.00%		-142	
Батсүмбэр	349		86	64	100	99	180		28	34	64	54	156		30	25	58	43	7.03%						51.58%		110	
Баян	81				81		81																		1.63%		100.00%	81
Баяндаглар	246		31	34	92	89	43		9	4	11	19	67		8	12	22	25	4.95%						17.48%		-297	
Баянжаргалан	39		1		30	8	27																		0.79%		-180	
Баян-Өнжүүл	110		20	4	45	41	17		2		10	5	15												2.22%		-287	
Баянхангай	27		3	2	12	10																			0.54%		-7	
Баянцагаан	141		4	6	102	29	69					59	10	54		1	2	39	12	2.84%					48.94%		124	
Баянцогт	257		49	16	97	95	108		12	7	45	44	72		8	5	27	32	5.18%						42.02%		-89	
Баянчандмань	29		2	6	12	9	6				1	3	2	12		2	4	6	0.58%						20.69%		8	
Борнуур	78		12	15	41	10	53		4	10	35	4	21		6	3	7	5	1.57%						67.9%		15	
Бүрэн	430		2	68	37	169	154	430	2	68	37	169	154	178	1	34	13	64	66	8.66%					100.00%		-384	
Далгархаан	77		4	4	34	35	26		3	2	11	10	28												1.55%		-4	
Жаргалант	121		55	14	29	23	36		6	6	15	9	44		18	6	12	8	2.44%						29.75%		-1	
Заамар																												-42
Лун	348	1	34	11	151	151	57		5	1	29	22	57		5	1	29	22	7.01%						16.4%		-416	
Менганморьт	380		110	65	130	75	1		1				147		30	22	65	30	7.65%						0.26%		33	
Өндөрширээт	148		25	13	59	51	5			1	2	2	84		10	4	32	38	2.98%						3.38%		51	
Сүмбэр	53		23	7	11	12	5						8		2	4	2	1.07%							9.43%		-26	
Саргалан	217		65	16	98	38	56		15	3	28	10	163		50	10	65	38	4.37%						25.81%		144	
Угтаал	26		5	4	11	6	9		1	1	4	3	21		5	4	8	4	0.52%						34.62%		-26	
Цаал	55		6	11	25	13	55		6	11	25	13	39		4	8	18	9	1.11%						100.00%		21	
Эрдэнэ	414		38	49	191	136	188		16	21	83	68	181		19	24	91	47	8.34%						45.41%		-66	
Эрдэнэсант	349		25	21	158	145	23				12	11	98		9	6	40	43	7.03%						6.59%		-341	
Зуунмод	39		9	8	12	10	11		1	2	4	4	11		2	2	4	3	0.79%						28.21%		30	
<b>Бүгд дүн</b>	<b>4965</b>	<b>3</b>	<b>748</b>	<b>472</b>	<b>2122</b>	<b>1620</b>	<b>1873</b>	<b>2</b>	<b>192</b>	<b>160</b>	<b>924</b>	<b>595</b>	<b>1567</b>	<b>1</b>	<b>250</b>	<b>161</b>	<b>666</b>	<b>489</b>	<b>100%</b>						<b>37.72%</b>		<b>-1545</b>	
2006-05	6510	6	846	495	2530	2633	2801		256	214	1189	1142	2351		3	225	160	945	1018	100%					43.03%			
Зөр - (тоогоор)	-1545	-3	-98	-23	-408	-1013	-928		-2	-64	-54	-265	-547	-784	-2	25	1	-279	-529									
үү (хувиар)	-23.7%	-50.0%	-11.6%	-4.6%	-16.1%	-38.5%	-33.1%	#DIV/0!	-25.0%	-25.2%	-22.3%	-47.9%	-33.3%	-66.7%	11.1%	0.6%	-29.5%	-52.0%										

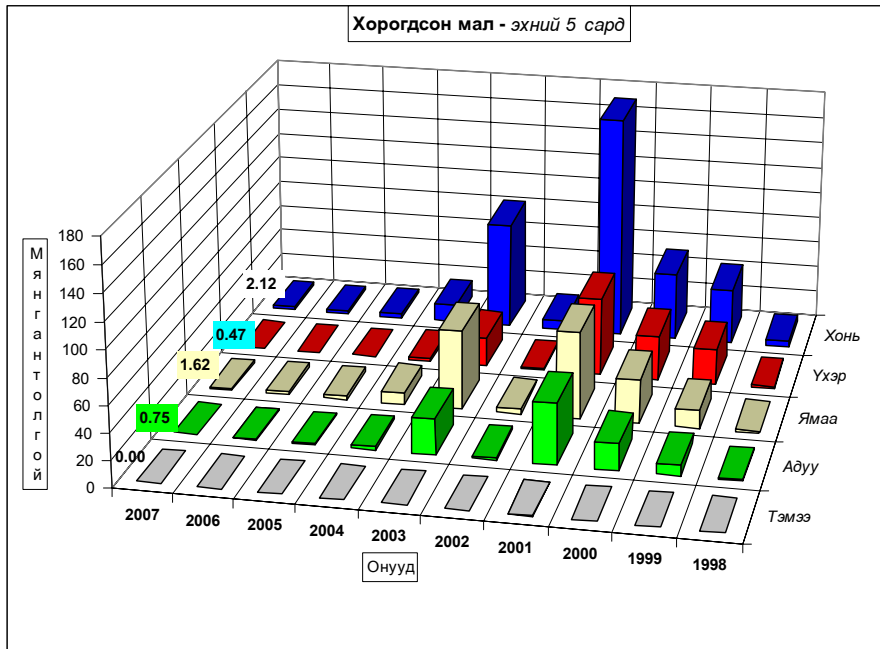

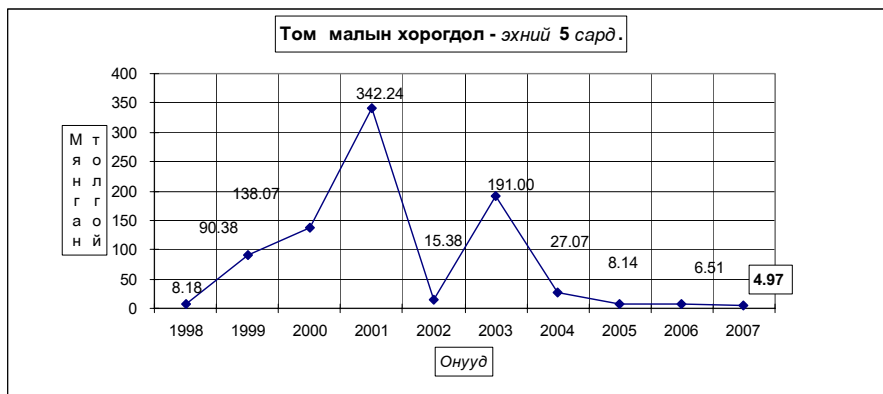

**Том малын зүй бус хорогдол - Natural losses of adult animals**

	Эхний 5 сард - as of first 5 months										дундаж 1998- 2006	2007
	1998	1999	2000	2001	2002	2003	2004	2005	2006			
<b>Тэмээ</b>	15	52	86	255	14	95	3	1	6	65	<b>3</b>	
<b>Адуу</b>	937	7873	19888	46259	2048	27029	2632	1210	846	13485	<b>748</b>	
<b>Үхэр</b>	1452	26486	33872	59503	1647	22121	2726	700	495	18563	<b>472</b>	
<b>Хонь</b>	4248	42023	51124	170625	7599	81746	13261	3272	2530	46737	<b>2122</b>	
<b>Ямаа</b>	1526	13950	33096	65599	4073	60011	8446	2953	2633	23707	<b>1620</b>	
<b>Бүгд</b>	<b>8178</b>	<b>90384</b>	<b>138066</b>	<b>342241</b>	<b>15381</b>	<b>191002</b>	<b>27068</b>	<b>8136</b>	<b>6510</b>	<b>102557</b>	<b>4965</b>	
	(сумаар- by soms)											
Алтанбулаг	504	4007	6460	27200	1106	5176	909	678	301	5755	<b>430</b>	
Аргалант	211	593	2652	5666	236	1203	291	318	198	1396	<b>215</b>	
Архуст	297	3552	1317	10006	692	1204	186	52	448	2163	<b>306</b>	
Батсүмбэр	441	25073	445	8271	754	1499	691	422	239	4700	<b>349</b>	
Баян		837	2328	31117	326	59		7		4334	<b>81</b>	
Баяндэлгэр	493	4646	504	2709	1212	2698	677	544	543	1685	<b>246</b>	
Баянжаргалан	75	189	12398	31056	727	830	173	71	219	5690	<b>39</b>	
Баян-Өнжүүл	163	3005	10454	17810	1024	13939	395	126	397	5865	<b>110</b>	
Баянхангай	129	1106	673	6776	71	6819	98	189	34	1983	<b>27</b>	
Баянцагаан	419	1740	15525	57968	212	550	221	3	17	9580	<b>141</b>	
Баянцогт	743	2477	1254	13689	297	7895	232	527	346	3389	<b>257</b>	
Баянчандмань	142	1768	144	5248	39	4032	481	166	21	1503	<b>29</b>	
Борнуур	103	6125	249	6306	387	5870	405	113	63	2445	<b>78</b>	
Бүрэн	718	1095	27531	4629	748	16459	1374	240	814	6599	<b>430</b>	
Дэлгэрхаан	98	363	7799	1573	2235	1679	224	30	81	1750	<b>77</b>	
Жаргалант	261	3958	1564	10410	553	6497	1534	135	122	3114	<b>121</b>	
Заамар	66	136	715	3111	305	21220	594	132	42	3285		
Лун	182	2058	12760	16392	518	18515	1487	439	764	6544	<b>348</b>	
Мөнгөморьт	202	1489	487	356	526	737	1779	346	347	740	<b>380</b>	
Өндөрширээт	62	375	6937	17247	352	14890	1037	416	97	5165	<b>148</b>	
Сүмбэр	202	1479	141	5310	126	2169	477	133	79	1255	<b>53</b>	
Сэргэлэн	296	5143	1775	21875	525	796	533	148	73	3886	<b>217</b>	
Угтаал	335	11259	277	17915	480	14107	3466	161	52	6000	<b>26</b>	
Цээл	268	1957	603	2431	206	23417	7040	162	34	4511	<b>55</b>	
Эрдэнэ	558	3024	572	3740	290	1513	913	520	480	1391	<b>414</b>	
Эрдэнэсант	1090	2192	22215	9399	1317	16624	1795	2012	690	7081	<b>349</b>	
Зуунмод	120	738	287	4031	117	605	56	46	9	750	<b>39</b>	
<b>Бүгд</b>	<b>8178</b>	<b>90384</b>	<b>138066</b>	<b>342241</b>	<b>15381</b>	<b>191002</b>	<b>27068</b>	<b>8136</b>	<b>6510</b>	<b>102557</b>	<b>4965</b>	
Төвийн бүс	1502	14633	34501	128884	2984	21066	2114	1001	797	25836	<b>937</b>	
Зүүн бүс	1625	13737	17606	78984	3773	7041	3728	1540	2037	16004	<b>1466</b>	
Баруун бүс	2948	20541	79510	79473	6232	133730	17115	3781	2608	42916	<b>1460</b>	
Хойд бүс	2103	41473	6449	54900	2392	29165	4111	1814	1068	17801	<b>1102</b>	



Том малын зүй бус хорогдол - Natural losses of adult animals

	Оны эхний малд эзлэх хувь-Percentage of losses to total livestock at beginning of year										
	Эхний 5 сард - as of first 5 months										
	1998	1999	2000	2001	2002	2003	2004	2005	2006	дундаж 1998-2006	2007
<b>Тэмээ</b>	0.37%	1.27%	2.07%	7.06%	0.49%	3.49%	0.12%	0.04%	0.27%	1.97%	0.14%
<b>Адуу</b>	0.33%	2.60%	6.55%	18.54%	1.06%	14.55%	1.59%	0.72%	0.47%	5.83%	0.24%
<b>Ухэр</b>	0.58%	10.05%	14.04%	32.30%	1.37%	20.25%	2.98%	0.75%	0.46%	10.98%	1.62%
<b>Хонь</b>	0.39%	3.58%	4.35%	15.49%	0.85%	10.13%	1.83%	0.44%	0.30%	4.85%	0.16%
<b>Ямаа</b>	0.36%	2.81%	6.70%	13.57%	0.89%	12.16%	1.72%	0.55%	0.41%	4.89%	0.62%
<b>Бүгд</b>	<b>0.40%</b>	<b>4.04%</b>	<b>6.22%</b>	<b>16.92%</b>	<b>0.92%</b>	<b>11.95%</b>	<b>1.83%</b>	<b>0.52%</b>	<b>0.37%</b>	<b>5.54%</b>	<b>0.23%</b>
(сумаар-by soms)											
Алтанбулаг	0.38%	2.96%	4.20%	19.89%	1.17%	5.37%	1.02%	0.65%	0.24%	4.88%	0.28%
Аргалант	0.35%	0.95%	4.31%	11.81%	0.60%	3.32%	0.72%	0.72%	0.43%	2.85%	0.37%
Архуст	0.61%	7.12%	2.70%	20.62%	1.91%	3.81%	0.57%	0.15%	1.21%	5.23%	0.57%
Батсүмбэр	0.70%	37.07%	0.96%	15.98%	1.44%	2.53%	1.30%	1.00%	0.54%	8.64%	0.64%
Баян		1.07%	2.91%	46.37%	1.13%	0.21%		0.02%		8.18%	0.13%
Баяндалгэр	0.70%	6.11%	0.82%	4.70%	2.14%	4.35%	1.04%	0.85%	0.80%	2.63%	0.31%
Баянжаргалан	0.10%	0.21%	12.10%	33.24%	1.24%	1.33%	0.24%	0.08%	0.22%	7.16%	0.03%
Баян-Өнжүүл	0.13%	2.16%	7.41%	15.14%	1.00%	14.44%	0.44%	0.12%	0.31%	5.12%	0.07%
Баянхангай	0.43%	2.92%	1.58%	14.13%	0.16%	15.62%	0.23%	0.47%	0.07%	4.83%	0.05%
Баянцагаан	0.30%	1.12%	9.48%	48.16%	0.32%	0.85%	0.27%	0.00%	0.02%	8.65%	0.12%
Баянцогт	1.11%	3.64%	1.88%	20.00%	0.61%	19.25%	0.58%	1.13%	0.65%	6.07%	0.39%
Баянчандмань	0.42%	5.15%	0.50%	16.81%	0.15%	14.66%	2.04%	0.63%	0.07%	5.19%	0.08%
Борнуур	0.17%	9.41%	0.47%	10.36%	0.77%	10.99%	0.86%	0.24%	0.12%	4.47%	0.12%
Бүрэн	0.50%	0.68%	16.98%	3.85%	0.65%	15.24%	1.38%	0.22%	0.66%	5.19%	0.29%
Дэлгэрхаан	0.14%	0.48%	10.73%	3.55%	4.79%	4.25%	0.52%	0.06%	0.15%	3.17%	0.12%
Жаргалант	0.47%	6.36%	2.37%	14.01%	0.91%	9.77%	3.68%	0.30%	0.25%	5.29%	0.19%
Заамар	0.09%	0.16%	0.77%	3.17%	0.30%	29.01%	1.12%	0.27%	0.08%	4.23%	
Лүн	0.17%	1.63%	9.74%	12.24%	0.45%	16.77%	1.70%	0.51%	0.76%	5.84%	0.29%
Мөнгөнморьт	0.67%	4.58%	1.68%	1.25%	1.58%	2.14%	5.79%	1.31%	1.26%	2.42%	1.15%
Өндөрширээт	0.08%	0.43%	7.46%	19.99%	0.43%	19.56%	1.62%	0.66%	0.13%	6.56%	0.17%
Сүмбэр	0.79%	5.25%	0.56%	19.92%	0.67%	9.90%	2.72%	0.86%	0.45%	5.60%	0.24%
Сэргэлэн	0.33%	5.14%	2.06%	27.23%	1.09%	1.79%	1.20%	0.27%	0.11%	5.67%	0.28%
Угтаал	0.49%	15.86%	0.42%	24.78%	0.89%	27.81%	8.32%	0.43%	0.12%	10.38%	0.05%
Цаал	0.52%	3.59%	1.06%	3.94%	0.37%	41.60%	21.16%	0.59%	0.10%	9.07%	0.12%
Эрдэнэ	0.79%	3.96%	0.83%	4.85%	0.40%	2.00%	1.09%	0.66%	0.53%	1.84%	0.38%
Эрдэнэсант	0.67%	1.26%	12.21%	6.64%	0.95%	14.11%	1.73%	1.75%	0.51%	4.99%	0.21%
Зуунмод	0.25%	1.50%	0.78%	15.09%	0.51%	3.02%	0.27%	0.19%	0.04%	2.42%	0.12%
<b>Бүгд</b>	<b>0.40%</b>	<b>4.04%</b>	<b>6.22%</b>	<b>16.92%</b>	<b>0.92%</b>	<b>11.95%</b>	<b>1.83%</b>	<b>0.52%</b>	<b>0.37%</b>	<b>5.54%</b>	<b>0.23%</b>
Төвийн бүс	0.28%	2.53%	5.93%	26.75%	0.89%	6.54%	0.65%	0.26%	0.18%	5.83%	0.18%
Зүүн бүс	0.45%	3.43%	4.51%	21.21%	1.32%	2.39%	1.17%	0.47%	0.55%	4.65%	0.33%
Баруун бүс	0.38%	2.36%	8.84%	9.85%	0.83%	19.79%	3.01%	0.66%	0.39%	5.79%	0.18%
Хойд бүс	0.57%	10.69%	1.86%	15.20%	0.81%	9.54%	1.56%	0.68%	0.37%	5.49%	0.30%

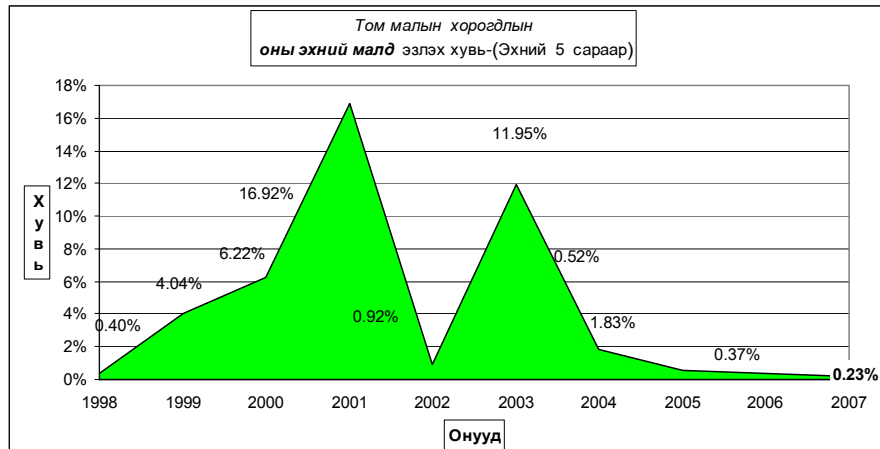



# А Ж Ү Й Л Д В Э Р

Өмчийн бүх төрлийн аж үйлдвэрийн газрууд оны эхний 05 сард (2000 оны үнээр, зэрэгцүүлсэн үнэнд шилжүүлснээр) **1837.67** сая ₮-ийн бүтээгдэхүүн үйлдвэрлэсэн нь өмнөх оны мөн үеэс **20.7 хувь** буюу **315.11** сая ₮-өөр **өсөв**. Аймгийн нийт бүтээгдэхүүний үйлдвэрлэл **өссөн нь** хувцас, нэхмэл, модон эдлэл, хэвлэлийн бүтээгдэхүүн үйлдвэрлэлээс бусад салбарын үйлдвэрлэл өмнөх оноос **23.9-302.5** хувь буюу **21.72-349.32** сая ₮-өөр өссөн нь нөлөөлжээ.

Оны үнээр нийт бүтээгдэхүүний үйлдвэрлэлтэнд эзлэх сумдын үйлдвэрлэсэн бүтээгдэхүүний хувийн жингээс үзэхэд **Зуунмод, Баянцагаан, Баянцогт, Баянчандмань, Заамар, Борнуур, Баяндэлгэр** сумд **34.20-1.77** (эдгээр сумдын үйлдвэрлэлт **82.13**) хувийг эзлэв.

Оны эхний 05 сарын байдлаар аймгийн нийт үйлдвэрлэлтэнд дулааны эрчим хүч 78.8, хувцас үйлдвэрлэл 14.96, хүнсний бүтээгдэхүүний үйлдвэрлэл 6.12, ашигт малтмал олборлолт 0.12 хувийг тус тус эзлэв.

АЖ ҮЙЛДВЭРИЙН НИЙТ ҮЙЛДВЭРЛЭЛТ салбараар, 2000 оны зэрэгцүүлэх үнээр,  
мян.төг

GROSS INDUSTRIAL OUTPUT, by division, at constant prices of 2000 / mln tog/

АЖ ҮЙЛДВЭРИЙН САЛБАР INDUSTRIAL SECTOR	2006 V	2007 V	2006 I-V	2007 I-V	Дунд эзлэх % Percentage share to total		2007% 2006%
					2006 I-V	2007 I-V	
<b>Нийт дүн Total</b>	<b>165.07</b>	<b>120.59</b>	<b>1,522.56</b>	<b>1,837.67</b>	<b>100.0</b>	<b>99.9</b>	<b>120.7%</b>
<b>Ашигт малтмал олборлолт mining and quarrying</b>	<b>0.00</b>	<b>0.18</b>	<b>0.00</b>	<b>2.29</b>	<b>0.00%</b>	<b>0.12%</b>	<b>0.0%</b>
<b>Боловсруулах аж үйлдвэр / manufacturing/</b>	<b>70.6</b>	<b>87.6</b>	<b>423.85</b>	<b>387.4</b>	<b>27.84</b>	<b>21.08</b>	<b>91.4%</b>
<b>Хүнсний бүтээгдэхүүн, ундаа үйлдвэрлэл Manufacture of food products and beverages</b>	<b>21.99</b>	<b>20.40</b>	<b>90.80</b>	<b>112.52</b>	<b>5.96%</b>	<b>6.12%</b>	<b>123.9%</b>
Сүү, сүүн бүтээгдэхүүн үйлдвэрлэл Manufacture of dairy products	0.47	0.00	0.47	0.00	0.031%	0.000%	0.0%
Үр тарианы гурил, цардуул, малын тэжээл Manufacture of grain mill products, starches, starch products, and prepared animal feeds	0.00	0.00	0.00	0.00	0.00%	0.00%	0.0%
Хүнсний бусад бүтээгдэхүүний, үйлдвэрлэл Manufacture of other food products	5.59	9.89	24.43	55.01	1.60%	2.99%	225.2%
Ундаа үйлдвэрлэл/согтууруулах ундаа ороод/ Manufacture of beverages	15.93	10.51	65.90	57.50	4.33%	3.13%	87.3%
<b>Нэхмэлийн үйлдвэрлэл Manufacture of textiles</b>	<b>1.68</b>	<b>1.18</b>	<b>8.72</b>	<b>6.92</b>	<b>0.57%</b>	<b>0.38%</b>	<b>79.4%</b>
<b>Хувцас үйлдвэрлэл, үслэг арьс боловсруулалт Manufacture of wearing apparel dressing and dyeing of fur</b>	<b>34.92</b>	<b>29.66</b>	<b>265.48</b>	<b>174.96</b>	<b>17.44%</b>	<b>9.52%</b>	<b>65.9%</b>
<b>Арьс шир боловсруулах, ширэн эдлэл, гутал үйлдвэрлэл Tanning, dressing of leather, manufacture of luggage, handbags, saddlery harnesses, footwear</b>	<b>2.40</b>	<b>27.65</b>	<b>9.44</b>	<b>38.00</b>	<b>0.62%</b>	<b>2.07%</b>	<b>402.5%</b>
<b>Мод, модон эдлэл Manufacture of wood and wooden products</b>	<b>4.17</b>	<b>3.18</b>	<b>24.12</b>	<b>23.65</b>	<b>1.58%</b>	<b>1.29%</b>	<b>98.1%</b>
<b>Нийтлэх, хэвлэх, дуу бичлэг хийх ажиллагаа Publishing, printing and reproduction of recorded media</b>	<b>5.10</b>	<b>0.01</b>	<b>15.47</b>	<b>1.94</b>	<b>1.02%</b>	<b>0.11%</b>	<b>12.5%</b>
<b>Төмрийн үйлдвэрлэл Manufacture of basic metals</b>	<b>0.31</b>	<b>5.55</b>	<b>9.82</b>	<b>29.37</b>	<b>0.64%</b>	<b>1.60%</b>	<b>299.0%</b>
<b>Цахилгаан, дулаан, уур үйлдвэрлэл Electricity, thermal energy, steam</b>	<b>94.50</b>	<b>32.77</b>	<b>1,098.71</b>	<b>1,448.03</b>	<b>72.2</b>	<b>78.8</b>	<b>131.8%</b>
Цахилгаан, дулаан, уур үйлдвэрлэл Electricity, thermal energy, steam	94.07	31.92	1096.15	1443.90	99.77	99.71	131.7%
Ус ариутгал, усан хангамж Collection, purification and distribution of water	0.43	0.86	2.56	4.13	0.23	0.29	161.5%

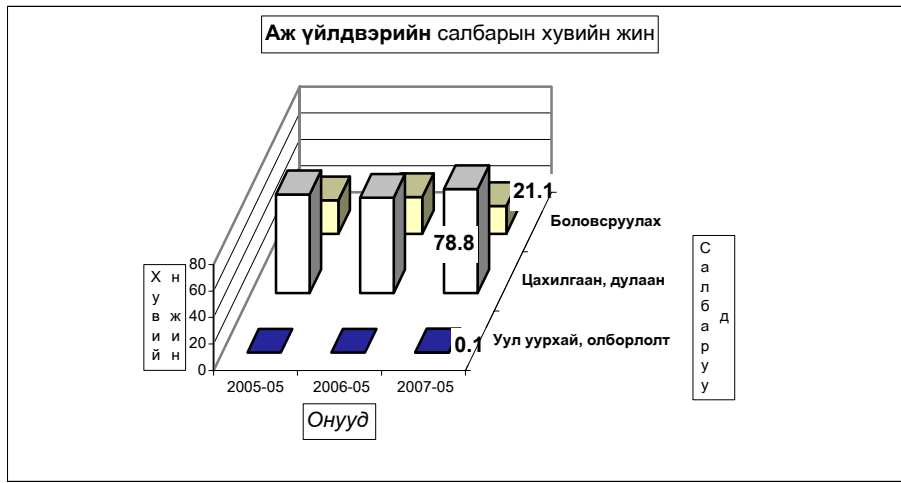

АЖ ҮЙЛДВЭРИЙН БҮТЭЭГДЭХҮҮНИЙ ҮЙЛДВЭРЛЭЛТ, оны үнээр  
SALES OF INDUSTRIAL OUTPUT, at current price

/сумдаар/	мян -₮, mln.tog			Дүнд эзлэх хувь		
	Бүтэн 5 сарын гүйцэтгэл			Percentage share to total		
	2005 он	2006 он	2007 он	2005	2006	2007
Алтанбулаг	21,155.0	15,438.1	35,940.0	1.33	1.00	1.45
Аргалант	27,078.2	33,019.5	30,414.3	1.70	2.14	1.23
Архуст	16,627.2	11,169.4	26,204.2	1.04	0.72	1.06
Батсүмбэр	21,024.6	56,460.6	33,742.7	1.32	3.66	1.36
Баян	9,234.7	15,718.3	9,459.3	0.58	1.02	0.38
Баяндэлгэр	16,604.0	16,866.0	43,933.5	1.04	1.09	1.77
Баянжаргалан	5,035.0	9,516.3	8,178.8	0.32	0.62	0.33
Баян-Өнжүүл	9,847.0	22,205.2	18,476.4	0.62	1.44	0.75
Баянхангай	31,453.9	27,153.2	25,810.5	1.97	1.76	1.04
Баянцагаан	9,983.3	6,717.5	520,208.7	0.63	0.43	21.02
Баянцогт	29,410.3	26,897.5	457,303.7	1.85	1.74	18.48
Баянчандмань	44,331.6	53,929.0	65,519.0	2.78	3.49	2.65
Борнуур	70,220.4	35,757.6	44,160.1	4.41	2.32	1.78
Бүрэн	11,383.5	11,733.2	25,881.1	0.71	0.76	1.05
Дэлгэрхаан	12,537.1	13,472.2	12,160.0	0.79	0.87	0.49
Жаргалант	32,858.5	50,784.4	39,027.0	2.06	3.29	1.58
Заамар	33,063.4	44,954.6	55,214.6	2.08	2.91	2.23
Лүн	17,109.5	27,688.4	26,481.8	1.07	1.79	1.07
Мөнгөнморьт	18,639.7	22,628.4	19,889.1	1.17	1.47	0.80
Өндөрширээт	21,885.2	27,374.3	5,608.6	1.37	1.77	0.23
Сүмбэр	1,976.3	1,168.4	1,495.6	0.12	0.08	0.06
Сэргэлэн	13,620.0	15,318.9	23,696.6	0.85	0.99	0.96
Угтаал	37,548.2	24,125.4	27,792.0	2.36	1.56	1.12
Цээл	16,147.5	26,224.6	26,164.7	1.01	1.70	1.06
Эрдэнэ	30,813.0	21,074.5	21,653.5	1.93	1.36	0.87
Эрдэнэсант	41,814.9	20,811.6	24,130.0	2.62	1.35	0.97
Зуунмод	991,975.6	906,180.1	846,595.7	62.26	58.68	34.20
<b>Аймгийн дүн</b>	<b>1,593,377.6</b>	<b>1,544,387.2</b>	<b>2,475,141.5</b>	<b>100.0</b>	<b>100.0</b>	<b>100.0</b>
Төвийн бүс	1,046,580.9	965,859.8	1,444,917.4	65.68	62.54	58.38
Зүүн бүс	96,953.6	96,972.9	129,318.4	6.08	6.28	5.22
Баруун бүс	222,943.2	223,537.5	229,243.3	13.99	14.47	9.26
Хойт бүс	226,899.9	258,017.0	671,662.4	14.24	16.71	27.14

Энэ сард аж үйлдвэрийн гол нэр төрлийн 31 бүтээгдэхүүнээс 18 нэрийн бүтээгдэхүүний үйлдвэрлэл өнгөрсөн оны мөн үеэс нэмэгдлээ. Нэр төрлөөр нь үзвэл талх, нарийн боов, ундаа, ногооны консерв, монгол дээл, савхин болон эсгий гутал, эсгий, гэрийн хэрэглэл, алт мөнгөн эдлэл, үнэт металл гоёлын зүйлс, вольфрам, дулаан үйлдвэрлэлт цэвэр ус борлуулалт, сувагжуулалт, хэвлэлийн бусад, угаасан ноос, ажлын бээлий зэрэг бүтээгдэхүүний үйлдвэрлэл өсч, архи дарс, сүү сүүн бүтээгдэхүүн, сүлжмэл эдлэл, цамц, эмэгтэй хослол, төрөл бүрийн өмд, зүсмэл материал, хэрэглээний мод, шорт, төмөр эдлэл, зуух яндан, ном товхимол, хүснэгт маягт зэрэг 13 нэрийн бүтээгдэхүүний үйлдвэрлэл буурав.

ГОЛ НЭР ТӨРЛИЙН БҮТЭЭГДЭХҮҮН ҮЙЛДВЭРЛЭЛТ  
PRODUCTION OF MAJOR COMMODITIES

Гол нэр төрлийн бүтээгдэхүүн	MAJOR COMMODITIES	Хэмжих нэгж	units	2006 V	2007 V	2006 I-V	2007 I-V	2007-V 2006-V
Цахилгаан дулааны эрчим хүч үйлдвэрлэл, усан хангамж	Electricity, thermal energy band water supply							
Дул. Эрчим хүч	Thermal energy	мян.г.кл	thous.Gcal	11.2	3.8	130.5	171.9	131.7
Түгээсн цэвэр ус	Distribution water	мян/м3	thous.m3	8.0	10.8	50.2	58	115.5
Сувагжуулалт	Collection, purification and distribution water	мян/м3	thous.m3	2.3	4.6	13.7	22.2	162.0
Уул уурхай, олборлох аж үйлдвэр	Mining and duarrind							
Алт	Gold	кг	kg					
Вольфром	Вольфром	тн	tons		305		3944	
Боловсруулах аж үйлдвэр	Manufacturing							
Монгол дээл, тэрлэг бүгд	"DEEL"	ширхэг	pieces	304	302	2540	2903	114.3
Сүлжмэл эдлэл	Knitted goods	мян.төг	thous.teg	1680.0	1181.0	8716.9	6924.3	79.4
Савхин гутал бүгд	Leather footwear	хос	pairc	256	89	774	900	116.3
Эмэгтэй хослол	Female suits	хос	pairc	185	100	452	265	58.6
Эсгий гутал бүгд	felt boots	хос	pairc		0	496	579	116.7
Хивс	Carpet	мян.кв.м	thous.m2					
Хэрэглээний мод	Wood as a fuel	мян.м3	thous.m3		0.0	0.3	0.1	50.0
Гурил	Wheat flour	тонн	tons					
Талх	Bread	тонн	tons	13.7	9.0	46.4	71.6	154.3
Нарийн боов	bakery products	тонн	tons	1.8	10.4	12.6	39.9	316.7
Ногооны консерв		тонн	tons	0.0	0.0	0.0	0.3	0.0
Хуший самар		тонн	tons					
Савхин дээл, куртка	Leather jacket	ширхэг	pieces					
Костюм	Suits	хос	pairc					
Гэрийн мод, модон эдлэл	Wood and wooden articles	мян.төг	thous.teg	3746.1	2953.5	15435.3	19428.6	125.9
Ундаа	Soft drinks	мян.литр	thous.l	0.3	4.9	7.0	19.7	281.4
Зүсмэл материал	Sawn wood	м3	m3	0.2	0.1	0.9	0.5	55.6
Тажээл	Fodder	тонн	tons					
Куртка	Jacket	ширхэг	pieces					
Цамц, Желет	Sweater	ширхэг	pieces	11268	20411	224764	170958	76.1
Өмд	Troosers @ pants	ширхэг	pieces	25017	15	125419	62159	49.6
Шорт	shorts	ширхэг	pieces	33039	0	142585	42912	30.1
Хөвөнтэй бээлий	jeans skirt	ширхэг	pieces		300		300	
Хөнгөн блок		тонн	tons					
Алт, мөнгөн эдлэл	Jewellery	ширхэг	pieces			4	16	400.0
Шахмал тулш		ширхэг	pieces					
Зуух, яндан, пийшин	oven, chimney	ширхэг	pieces	12	4	51	45	88.2
Төмөр эдлэл		мян.төг	thous.teg	150.0	1020.2	2243.7	1810.2	80.7
Үнэт металл гоёлын зүйлс		ширхэг	pieces	2	7	11	43	390.9
Барилгын хаалга, цонх	Building door and windows	мян.м.кв	thous.m2	0.10		0.10		
Архи, дарс	Alcohol drinks	мян, литр	thous.l	6.7	4.2	27.4	23.2	84.7
Сонин	Newspaper	мхдх	m.in.pr.p	8.5				
Ном товхимол	Book	мхдх	m.in.pr.p		0.0	19.5	2.8	14.4
Хүснэгт маягт	Charters	мхдх	m.in.pr.p		0.0	313.8	21.2	6.8
Бланк / бусад	Blank /others/	мян,ш	m.in.pieces		0.0	0.1	0.3	310.0
Спорт хослол	Sports clothes	хос	pairc					
Эсгий	Felt	мян.м	thous.m	0.1	2.3	0.1	6.4	6400.0
Угаасан ноос		тонн	tons		30.0		30.0	
Сүү,сүүн бүтээгдэхүүн	Milk, milk products	мян.төг	thous.teg	472.0		472.0		

Аж үйлдвэрийн салбарын дүнгээр оны эхний 05 сард оны үнээр 2648.19 сая ₮-ийн бүтээгдэхүүн борлуулсан нь өнгөрсөн оны мөн үеийнхээс 58.9 хувь буюу 981.81 сая ₮-өөр өсөв. 2007 оны эхний 05 сард томосгосон салбараар хувцас, нэхмэл, хэвлэл, модон болон төмөр эдлэлийн бүтээгдэхүүний борлуулалтаас бусад бүтээгдэхүүний борлуулалт өнгөрсөн оны мөн үеэс 6.4 хувиас 3.32 дахин буюу 21.07 –457.37 сая ₮-өөр өссөн нь нөлөөлжээ.

Оны үнээр нийт борлуулалтанд сумдын борлуулсан бүтээгдэхүүний эзлэх хувийн жингээс үзэхэд Зуунмод, Баянцагаан, Баянцогт, Баянчандмань, Заамар, Борнуур сумд 39.31-1.67 (эдгээр сумдын борлуулалт 82.44) хувийг эзлэв.

Аймгийн нийт борлуулалтын 44.38 хувь нь дулааны, 36.7 хувь нь боловсруулах, 18.92 хувь нь уул уурхайн аж үйлдвэрийн борлуулалт эзлэв.

АЖ ҮЙЛДВЭРИЙН БОРЛУУЛСАН БҮТЭЭГДЭХҮҮН, оны үнээр, сая төг  
SOLD PRODUCTION OF INDUSTRY, at current price, mln tog

АЖ ҮЙЛДВЭРИЙН САЛБАР INDUSTRIAL SECTOR	2006 V	2007 V	2006 I-V	2007 I-V	Үүнээс: Гадаадад Abroad	Дүнд зэлэх % Percentage share to total		2007% 2006%
						2006-V	2007-V	
<b>Нийт дүн Total</b>	<b>246.50</b>	<b>809.04</b>	<b>1,666.38</b>	<b>2,648.19</b>	<b>269.68</b>	<b>100.0</b>	<b>1977.8</b>	<b>158.9</b>
Ашигт малтмал олборлолт mining and quarrying	0.00	185.08	0.00	502.31	0.0	0.0	19.0	0.0
<b>Боловсруулах аж үйлдвэр / manufacturing/</b>	<b>124.95</b>	<b>529.18</b>	<b>562.06</b>	<b>970.57</b>	<b>269.68</b>	<b>33.7%</b>	<b>36.7%</b>	<b>172.7</b>
Хүнсний бүтээгдэхүүн, ундаа үйлдвэрлэл Manufacture of food products and beverages	20.83	21.65	78.05	128.87		4.68	4.87	165.1
Сүү, сүүн бүтээгдэхүүн үйлдвэрлэл Manufacture of dairy products	0.47	0.00	0.47	0.00		0.60	0.00	0.0
Үр тарианы гурил, цардуул, малын тэжээл Manufacture of grain mill products, Starches, starch products, and prepared animal feeds	0.00	0.00	0.00	0.00		0.00	0.00	0.0
Хүнсний бусад бүтээгдэхүүний үйлдвэрлэл Manufacture of other food products	6.85	10.23	26.88	57.10		34.44	44.31	212.4
Ундаа үйлдвэрлэл/сотууруулах ундаа ороод/ Manufacture of beverages	13.51	11.42	50.70	71.77		64.96	55.69	141.6
<b>Нэхмэлийн үйлдвэрлэл Manufacture of textiles</b>	<b>1.38</b>	<b>1.18</b>	<b>8.41</b>	<b>6.92</b>		<b>0.50</b>	<b>0.26</b>	<b>82.3</b>
Хувцас үйлдвэрлэл, үслэг арьс боловсруулалт Manufacture of wearing apparel dressing and dyeing of fur	93.27	60.75	392.77	321.20	269.68	23.57	12.13	81.8
Арьс шир боловсруулах, ширэн эдлэл, гутал үйлдвэрлэл Tanning dressing of leather, manufacture of luggage, handbags, saddlery harnesses, footwear	4.01	439.30	14.19	471.56		0.85	17.81	3,323.2
Мод, модон эдлэл Manufacture of wood and wooden products	4.42	3.65	57.20	33.40		3.43	1.26	58.4
Нийтлэх, хэвлэх, дуу бичлэг хийх ажиллагаа Publishing, printing and reproduction of recorded media	0.69	0.25	4.09	3.21		0.25	0.12	78.5
Төмрийн үйлдвэрлэл Manufacture of basic metals	0.35	2.40	7.35	5.41		0.44	0.20	73.6
<b>Цахилгаан, дулаан, уур үйлдвэрлэл Electricity, thermal energy, steam</b>	<b>121.55</b>	<b>94.78</b>	<b>1,104.32</b>	<b>1,175.31</b>	<b>0.00</b>	<b>66.27%</b>	<b>44.38%</b>	<b>106.4</b>
Цахилгаан, дулаан, уур үйлдвэрлэл Electricity, thermal energy, steam	110.87	84.79	1021.76	1108.66		92.52	94.33	108.5
Ус ариутгал, усан хангамж Collection, purification and distribution of water	10.68	9.99	82.56	66.65		7.48	5.67	80.7

А Ж Ү Й Л Д В Э Р И Й Н Б Ү Т Э Э Г Д Э Х Ү Ү Н И Й Б О Р Л У У Л А Л Т . о н ы ү н э э р  
S A L E S O F I N D U S T R I A L P R O D U C T I O N , a t c u r r e n t p r i c e

Исумдаар /	Бүтэн 3 сарын гүйцэтгэл			Дүнд зэлэх хувь		
	м.ян.-Т., m.ln.tog			Percentage share to total		
	2005 он	2006 он	2007 он	2005	2006	2007
Алтанбулаг	21,105.0	15,088.1	35,740.0	1.54	0.91	1.35
Аргалант	27,078.2	33,019.5	30,414.3	1.98	1.98	1.15
Архуст	16,627.2	10,869.4	26,204.2	1.22	0.65	0.99
Батсүмбэр	21,024.6	56,460.6	33,742.8	1.54	3.39	1.27
Баян	9,234.7	15,718.3	9,459.3	0.68	0.94	0.36
Баяндэлгэр	16,919.0	16,866.0	26,673.5	1.24	1.01	1.01
Баянжаргалан	5,035.0	9,516.3	8,178.8	0.37	0.57	0.31
Баян-өнжүүл	9,847.0	22,205.2	18,476.4	0.72	1.33	0.70
Баянхангай	31,453.9	27,153.2	25,810.4	2.30	1.63	0.97
Баянцагаан	9,983.3	6,717.5	520,208.7	0.73	0.40	19.64
Баянцогт	29,444.3	26,551.9	457,303.7	2.15	1.59	17.27
Баянчандмань	44,331.6	53,929.0	65,519.0	3.24	3.24	2.47
Борнуур	72,149.2	35,757.6	44,160.1	5.28	2.15	1.67
Бүрэн	11,383.5	11,733.2	23,425.1	0.83	0.70	0.88
Дэлгэрхаан	12,537.1	13,472.2	12,160.0	0.92	0.81	0.46
Жаргалант	32,858.5	50,784.4	39,027.0	2.40	3.05	1.47
Заамар	33,063.4	44,954.6	55,214.6	2.42	2.70	2.08
Лүн	16,969.1	27,714.4	26,481.8	1.24	1.66	1.00
Мөнгөнморьт	13,658.5	20,229.0	18,459.1	1.00	1.21	0.70
Өндөрширээт	21,885.2	27,374.3	5,608.6	1.60	1.64	0.21
Сүмбэр	1,976.3	1,168.4	1,495.6	0.14	0.07	0.06
Сэргэлэн	13,620.0	15,318.9	23,696.6	1.00	0.92	0.89
Угтаал	37,548.2	24,125.4	27,792.0	2.75	1.45	1.05
Цээл	16,147.5	26,224.6	26,164.7	1.18	1.57	0.99
Эрдэнэ	30,813.0	21,074.5	21,653.5	2.25	1.26	0.82
Эрдэнэсант	41,814.9	20,954.0	24,130.0	3.06	1.26	0.91
Зуунмод	768,576.9	1,031,399.6	1,040,987.0	56.22	61.89	39.31
<b>Аймгийн дүн</b>	<b>1,367,085.1</b>	<b>1,666,380.1</b>	<b>2,648,186.8</b>	<b>100.0</b>	<b>100.0</b>	<b>100.0</b>
Төвийн бүс	823,132.2	1,090,729.3	1,639,108.7	60.21	65.46	61.90
Зүүн бүс	92,287.4	94,273.5	110,628.4	6.75	5.66	4.18
Баруун бүс	222,802.8	223,705.9	226,787.2	16.30	13.42	8.56
Хойт бүс	228,862.7	257,671.4	671,662.5	16.74	15.46	25.36

Аж үйлдвэрийн салбарт 2007 оны **05** сард нийт **1113** хүн ажиллаж бүтээмж **1651.10** мянган ₮ байгаа нь өнгөрсөн оны мөн үеэс **17.2** хувиар буурч, 2005 оноос **25.2** хувиар **өсөв**.

АЖ ҮЙЛДВЭРИЙН АЖИЛЛАГСДЫН ТОО, сарын эцэст  
EMPLOYMENT IN INDUSTRY, at the end of the month

АЖ ҮЙЛДВЭРИЙН САЛБАР INDUSTRIAL SECTOR	2005 V	2006 V	2007 V	Дунд эзлэх хувь Percentage share to total			2007% 2006%
				2005	2006	2007	
<b>Нийт дүн Total</b>	<b>889</b>	<b>1,344</b>	<b>1,113</b>	<b>100</b>	<b>100</b>	<b>100</b>	<b>82.8%</b>
Ашигт малтмал олборлолт mining and quarrying	0	0	55	0.00%	0.00%	4.94%	0.0%
Боловсруулах аж үйлдвэр / manufacturing/	579	778	730	65.13%	57.89%	65.59%	93.8%
Хүнсний бүтээгдэхүүн, ундаа үйлдвэрлэл Manufacture of food products and beverages	92	82	114	10.35%	6.10%	10.24%	139.0%
Сүү, сүүн бүтээгдэхүүн үйлдвэрлэл Manufacture of dairy products	0	2	0	0.0%	2.4%	0.0%	0.0%
Үр тарианы гурил, цардуул, малын тэжээл Manufacture of grain mill products, Starches, starch products, and prepared animal feeds	6	0	0	6.5%	0.0%	0.0%	0.0%
Хүнсний бусад бүтээгдэхүүний, үйлдвэрлэл Manufacture of other food products	33	39	54	35.9%	47.6%	47.4%	138.5%
Ундаа үйлдвэрлэл/сотгууруулах ундаа ороод/ Manufacture of beverages	53	41	60	57.6%	50.0%	52.6%	146.3%
Нэхмэлийн үйлдвэрлэл Manufacture of textiles	5	43	23	0.562%	3.199%	2.066%	53.5%
Хувцас үйлдвэрлэл, үслэг арьс боловсруулалт Manufacture of wearing apparel dressing and dyeing of fur	436	572	436	49.04%	42.56%	39.17%	76.2%
Арьс шир боловсруулах, ширэн эдлэл, гутал үйлдвэрлэл Tanning, dressing of leather, manufacture of luggage, handbags, saddlery harnesses, footwear	25	40	125	2.81%	2.98%	11.2%	313%
Мод, модон эдлэл Manufacture of wood and wooden products	12	32	21	1.35%	2.38%	1.89%	65.6%
Нийтлэх, хэвлэх, дуу бичлэг хийх ажиллагаа Publishing, printing and reproduction of recorded media	3	3	3	0.337%	0.223%	0.270%	0.0%
Төмрийн үйлдвэрлэл Manufacture of basic metals	6	6	8	0.675%	0.446%	0.719%	133.3%
Цахилгаан, дулаан, уур үйлдвэрлэл Electricity, thermal energy, steam	310	566	328	34.87%	42.11%	29.47%	58.0%
Цахилгаан, дулаан, уур үйлдвэрлэл Electricity, thermal energy, steam	250	506	268	80.65	89.40	81.71	53.0%
Ус ариутгал, усан хангамж Collection, purification and distribution of water	60	60	60	19.35	10.60	18.29	100.0%

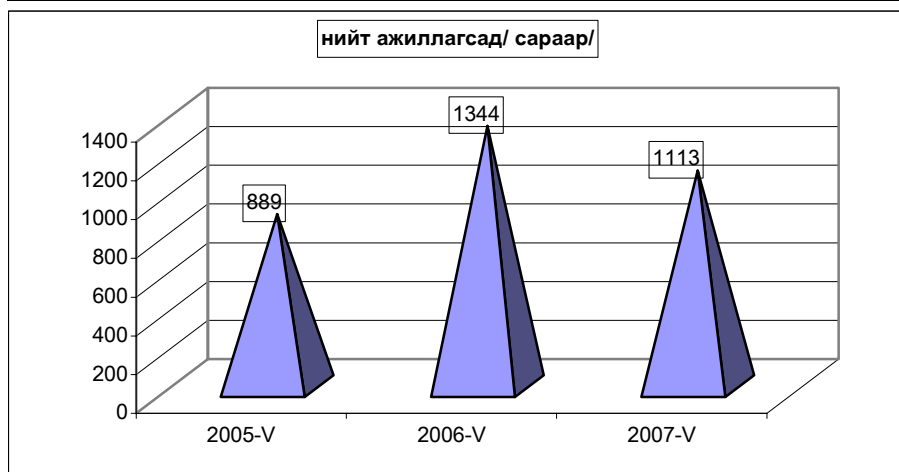

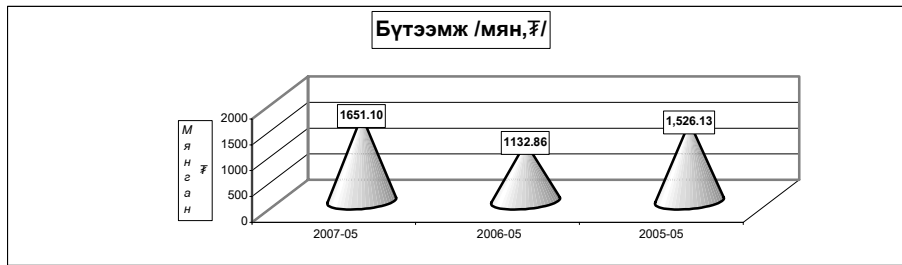

АЖ ҮЙЛДВЭРИЙН САЛБАРЫН ХӨДӨЛМӨРИЙН БҮТЭЭМЖ \* салбараар, 2000 оны зэрэгцүүлэх үнээр  
INDUSTRIAL LABOUR PRODUCTIVITY\*, by division, at constant prices of 2000

АЖ ҮЙЛДВЭРИЙН САЛБАР INDUSTRIAL SECTOR	2005	2006	2007	2007%	2007%
	V	V	V	2005%	2006%
<b>Нийт дүн</b> <b>Total</b>	<b>1,526.13</b>	<b>1,132.86</b>	<b>1,651.10</b>	<b>108.2%</b>	<b>145.7%</b>
<b>Ашигт малтмал олборлолт</b> <b>mining and quarrying</b>	<b>0.0</b>	<b>0.0</b>	<b>41.59</b>	<b>0.0%</b>	<b>0.0%</b>
<b>Боловсруулах аж үйлдвэр / manufacturing /</b>	<b>592.19</b>	<b>592.19</b>	<b>530.62</b>	<b>89.6%</b>	<b>89.6%</b>
<b>Хүнсний бүтээгдэхүүн, ундаа үйлдвэрлэл</b> <b>Manufacture of food products and beverages</b>	<b>1,437.4</b>	<b>1,107.3</b>	<b>987.0</b>	<b>68.7%</b>	<b>89.1%</b>
Сүү, сүүн бүтээгдэхүүн үйлдвэрлэл Manufacture of dairy products	0.0	236.0	0.0	0.0%	0.0%
Үр тарианы гурил, цардуул, малын тэжээл Manufacture of grain mill products, Starches, starch products, and prepared animal feeds	684.1	0.0	0.0	0.0%	0.0%
Хүнсний бусад бүтээгдэхүүний, үйлдвэрлэл Manufacture of other food products	637.3	626.4	1,018.8	159.9%	162.6%
Ундаа үйлдвэрлэл/сотууруулах ундаа ороод/ Manufacture of beverages	2,020.9	1,607.3	958.4	47.4%	59.6%
<b>Нэхмэлийн үйлдвэрлэл</b> <b>Manufacture of textiles</b>	<b>976.8</b>	<b>202.2</b>	<b>301.1</b>	<b>30.8%</b>	<b>148.9%</b>
<b>Хувцас үйлдвэрлэл, үслэг арьс боловсруулалт</b> <b>Manufacture of wearing apparel dressing and dyeing of fur</b>	<b>418.1</b>	<b>464.1</b>	<b>401.3</b>	<b>96.0%</b>	<b>86.5%</b>
<b>Арьс шир боловсруулах, ширэн эдлэл, гутал үйлдвэрлэл</b> <b>Tanning, dressing of leather, manufacture of luggage, handbags, saddlery harnesses, footwear</b>	<b>190.2</b>	<b>236.0</b>	<b>304.0</b>	<b>159.8%</b>	<b>128.8%</b>
<b>Мод, модон эдлэл</b> <b>Manufacture of wood and wooden products</b>	<b>789.3</b>	<b>753.8</b>	<b>1,126.2</b>	<b>142.7%</b>	<b>149.4%</b>
<b>Нийтлэх, хэвлэх, дуу бичлэг хийх ажиллагаа</b> <b>Publishing, printing and reproduction of recorded media</b>	<b>2,842.2</b>	<b>5,155.5</b>	<b>646.0</b>	<b>22.7%</b>	<b>12.5%</b>
<b>Төмрийн үйлдвэрлэл</b> <b>Manufacture of basic metals</b>	<b>122.0</b>	<b>1,637.5</b>	<b>3,670.7</b>	<b>3008.8%</b>	<b>224.2%</b>
<b>Цахилгаан, дулаан, уур үйлдвэрлэл</b> <b>Electricity, thermal energy, steam</b>	<b>3,270.5</b>	<b>1,941.2</b>	<b>4,414.7</b>	<b>134.99%</b>	<b>227.4%</b>
Цахилгаан, дулаан, уур үйлдвэрлэл Electricity, thermal energy, steam	4,018.4	2,166.3	5,387.7	134.08	248.7%
Ус ариутгал, усан хангамж Collection, purification and distribution of water	154.2	42.6	68.9	44.69	161.7%

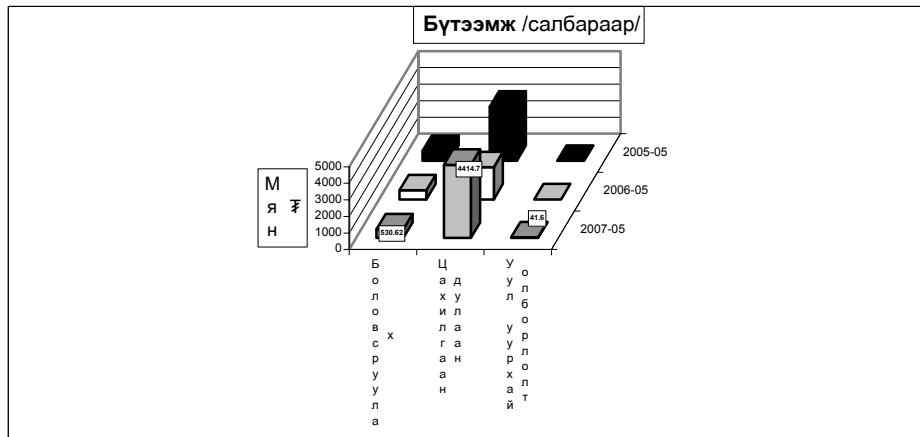

Ахуй үйлчилгээний байгууллагууд оны эхний 05 сард 369 цэгт 492 хүн ажиллаж 192798.2 мянган ₮-ийн орлого үйлчилгээний ажил хийж 92171.6 мянган ₮-ийн зардал гаргаж 48077 хүнд үйлчилжээ. Нийт орлогын 29.10 хувь нь оёдол, 22.75 хувь нь гутал, 11.16 хувь нь модон эдлэл, 12.22 хувь нь тээврийн хэрэгслийн болон ахуйн техникийн засвар, 16.29 хувь нь үсчин гоо засал, гэрэл зураг, 2,42 хувь нь халуун усны, 6.06 хувь нь бусад үйлчилгээний орлого эзлэв.

Ахуйн үйлчилгээний газруудын орлогын гүйцэтгэлийг гол нэр төрлөөр үзүүлбэл:

Сумд	Бүгд		Үүнээс											
			Оёдол		Гутал засвар		Ахуйн техникийн засвар		Үсчин, гоо засал		Гэрэл зураг		Халуун ус	
	Орлого	Үйлч-лүүлсэн хүний тоо	Орлого	Үйлч-лүүлсэн хүний тоо	Орлого	Үйлч-лүүлсэн хүний тоо	Орлого	Үйлч-лүүлсэн хүний тоо	Орлого	Үйлч-лүүлсэн хүний тоо	Орлого	Үйлч-лүүлсэн хүний тоо	Орлого	Үйлч-лүүлсэн хүний тоо
Алтанбулаг	6,178.0	715	5,500.0	190	190.0	81			219.0	181	163.0	140	106.0	123
Аргалант	1,545.0	953	405.0	16	362.0	11			112.0	182	396.0	407	122.0	294
Архуст	1,230.0	262	330.0	54	400.0	5					140.0	200		
Батсүмбэр	4,332.3	1,090	2,480.0	104	235.0	94			448.0	446	447.0	231	164.3	205
Баян	1,099.5	565	712.0	84	15.0	15			94.0	105	122.0	223	104.0	123
Баяндэлгэр	18,307.1	1,314	811.0	91	16,401.0	714			290.0	52	407.5	171	397.6	286
Баянжаргалан	1,365.0	358	1,033.0	110	177.0	66			67.0	61	88.0	121		
Баян-өнжүүл	2,820.0	791	1,440.0	168	86.5	35			122.0	120	178.0	250	171.0	134
Баянхангай	7,740.0	1,795	1,560.0	196	229.0	123			294.0	374	322.0	359	56.0	43
Баянцагаан	1,214.0	145	1,214.0	145										
Баянцогт	362.4	723							91.0	114	169.5	463	101.9	146
Баянчандмань	5,176.0	2,541	1,471.0	249	610.0	234			65.0	70	150.0	150	100.0	200
Борнуур	8,933.8	4,216	3,058.7	159	1,969.0	414			1,936.9	1,539	895.8	1,034	1,073.4	1,070
Бүрэн	14,375.0	1,421	1,930.0	140	7,500.0	256			231.0	198	254.0	381	76.0	150
Далгархаан	1,059.1	294	400.0	38	250.0	45	50.0	21	85.0	42	154.1	146		
Жаргалант	3,060.0	2,695	400.0	40	270.0	125	80.0	20	655.0	650	335.0	160	1,320.0	1,700
Завмар	2,641.6	1,117	1,681.6	260	150.0	75			220.0	81	410.0	401	180.0	300
Лун	23,337.3	5,052	5,410.5	755	1,129.3	184	151.9	33	2,858.9	1,310	967.1	433	22.4	28
Мөнгөнморьт	1,228.5	452	522.0	106	45.0	18			84.5	118				
Өндөрширээт	1,636.0	339	1,125.0	102					245.0	112	266.0	125		
Сүмбэр	1,520.0	207	216.0	28					22.0	8	42.0	84		
Сэргэлэн	4,181.0	753	2,120.0	184					230.0	210	301.0	333		
Угтаал	1,911.1	539	509.0	45	405.0	29			125.0	127	205.6	153	21.5	65
Цээл	3,441.5	759	1,690.0	36	242.0	108	186.0	26	474.0	193	361.5	379		
Эрдэнэ	11,593.0	1,503	5,240.0	210			611.0	14	1,120.0	571	544.0	440	358.0	238
Эрдэнэсант	4,220.0	396	1,820.0	110	2,100.0	40			124.0	112	75.0	45	20.0	40
Зуунмод	58,291.0	17,082	13,016.0	891	11,105.0	1,158	2,605.0	211	10,355.0	4,308	3,447.0	2,764	279.0	259
<b>Дүн</b>	<b>192798.2</b>	<b>48077</b>	<b>56094.8</b>	<b>4511</b>	<b>43870.8</b>	<b>3830</b>	<b>3683.9</b>	<b>325</b>	<b>20568.3</b>	<b>11284</b>	<b>10841.1</b>	<b>9593</b>	<b>4673.1</b>	<b>5404</b>
Төвийн бүс	72,684.0	19,486	23,290.0	1,578	11,381.5	1,274	2,605.0	211	10,926.0	4,819	4,089.0	3,487	556.0	516
Зүүн бүс	34,823.1	4,454	8,648.0	655	17,038.0	818	611.0	14	1,655.5	907	1,301.5	1,155	859.6	647
Баруун бүс	60,361.6	11,712	16,126.1	1,682	12,005.3	860	387.9	80	4,656.9	2,549	3,015.3	2,422	375.9	626
Хойт бүс	24,929.5	12,425	8,030.7	596	3,446.0	878	80.0	20	3,329.9	3,009	2,435.3	2,529	2,881.6	3,615

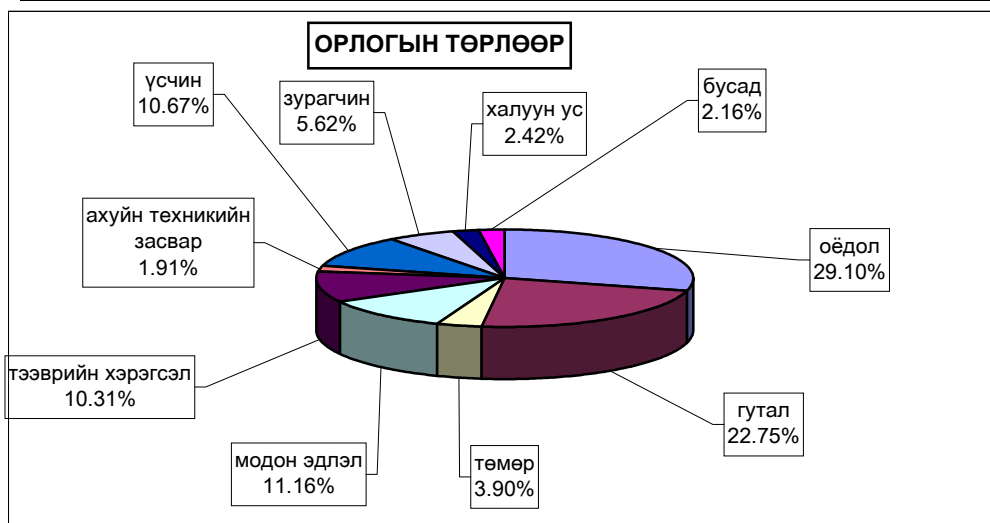





# Барилга



Барилгын гүйцэтгэгч 9 байгууллага оны эхний 05 сард  
**201.61** сая ₮-ийн **засварын ажил** хийсэн нь өмнөх оны мөн  
 үеэс **49.66** хувь буюу **66.9** сая ₮-ийн ажил илүү гүйцэтгэв

(оны үнээр-мян.төг ) (at current prices - thous.tog)	Бүтэн 5 сар -in first 5 months						
	2001	2002	2003	2004	2005	2006	2007
<b>Барилга угсралт, засварын ажил-бүгд</b>	148247.6	127352.5	68598.1	263740.0	77571.5	134706.3	201610.0
Construction and repair - total							
<b>үүнээс-барилга угсралтын ажил</b>	6874.8	20395.3	6245.6	38367.6	0.0	39153.0	<b>0.0</b>
of which - construction							

(мян.төг - thous.tog)	2007 онд		
	Гүйцэтгэсэн аж ахуйн нэгжүүд		
	Done by units		
	Бүгд	Төрийн	Хувийн ба хувьцаат
	Total	govern-ment	private @ privatized
<b>Барилга угсралт, засварын ажил-бүгд</b>	201610.0	0.0	201610.0
Construction and repair- total			
<b>үүнээс-барилга угсралтын ажил</b>	0.0	0.0	0.0
of which - construction			

  

Объектын нэр-мян.төг	2007 оны гүйцэтгэл-Done by of 2007 year		Ашиглалтад орсон хувь чадал
	Жилийн эхнээс In first of beginning year	05 сард may	
Аймгийн ЗДТГ-г өрөөний тохижилт	1350.0	1350.0	18 м2
Эрдэнэ сумын багийн конторын тохижилт	3800.0	3800.0	80 м2
3-р сургуулийн засвар	58650.0	16650.0	
19-р байрны дээврийн засвар	12000.0	9000.0	
27-р байрны дээврийн засвар	12500.0	5000.0	
7-р байрны дээврийн засвар	7660.0	7660.0	
8-р байрны дээврийн засвар	7650.0	7650.0	
Баянцагааны сургуулийн засвар	30000.0	30000.0	
Аймгийн номын сангийн засвар	35000.0	35000.0	
Аймгийн нэгдсэн эмнэлэгийн дээврийн засвар	10000.0	10000.0	

Барилга угсралт, засварын ажлын гүйцэтгэл, барилга байгууламжийн төрлөөр

(Мянган-төгрөг)		Бүтэн 05 сар		
		2005 он	2006 он	2007 он
1. Шинэ барилга, өргөтгөл, шинэчлэл - бүгд			7453.0	
У	Орон сууцны барилга			
	а. Угсармал б. Тоосгон в. Блокон г. Бусад			
У	Орон сууцны бус барилга		7453.0	
	а. Үйлдвэрийн б. Худалдаа, үйлчилгээний в. Зочид буудал г. Эмнэлэг д. Сүм хийд е. Сургууль, соёлын ж. Контор з. Бусад (контор, агуулах, гарааж, бусад)			
Э	Инженерийн барилга байгууламж			
	а. Эрчим хүчний б. Холбооны в. Төмөр зам г. Авто зам д. Гүүр, гүүрэн гарц е. Далан, суваг, шугам, сүлжээ ж. Бусад (зам талбайн ажил, бусад)			
2. Засвар - бүгд		65478.7	34476.0	201610.0
Үүнээс	Орон сууцны			39810.0
	Орон сууцны бус Инженерийн барилга, байгууламж	65478.7	34476	161800.0
3. Барилга угсралт, засварын - бүгд		65478.7	41929	201610.0
Б. ЗАСВАРЯЛСАН ЗАМ, ГҮҮР				
Авто замын				
а. Асфальт км б. Сэйжржлсэн км				
Авто замын засвар нөхөлтийн ажил (нөхөөс) м2				
Гүүр	а. Бетон			
	б. бусад			
ш уртааш м н уртааш м				
В. АЖИЛЛАГСАД				
Ажиллагсад	бүгд	116	80	154
	нийт ажиллагсад барилгын ажиллагсад	114	76	130
Цалин	барилгын инженер техникийн ажиллагсад	15	9	20
	мэргэжлийн ажиллагсад	73	55	131
т ажиллагсадын цалин барилгын ажиллагсадын цалин		24156.6	16496.1	10490.0
		24156.6	16496.1	8471.8

**Барилгын ажлын динамик.**  
(Бүтэн 5 сараар)

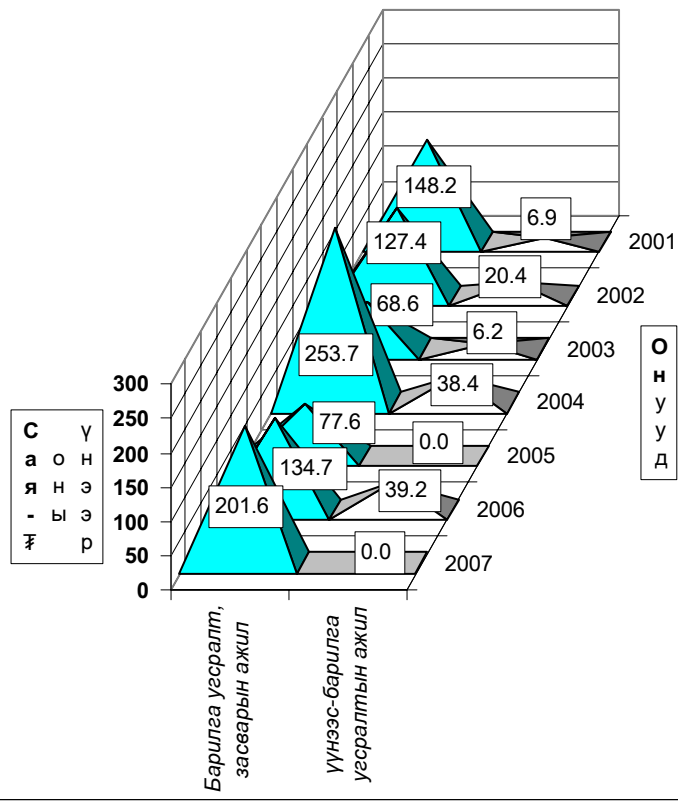



# Холбоо

Холбоо ашиглалтын орлого оны эхний 5 сард **144440.4** мянган ₮ болж, үүнээс хүн амаас орсон орлого **66291.8** мянган ₮ болов. Орлогын хэмжээ өнгөрсөн оны мөн үеийнхээс **7.44** хувь буюу **10758.6** мянган ₮-өөр **буурлаа**.

Шуудан холбооны албаны үйлчилгээний орлого **18160.9** мянган ₮ болж, нийт орлогын **86.1** хувь нь хүн амд үйлчилсний орлого байна. Нийт орлогын **13.84** хувийг албан бичгийн орлого, **8.06** хувийг зорчигчдын орлого эзлэв.

## Холбооны үндсэн үзүүлэлт. Эхний 5 сар

MAIN INDICATORS OF COMMUNICATION, in first 5 months

Үзүүлэлтүүд <i>Indicators</i>	2005 он	2006 он	2007 он	<u>2007</u> 2006
<b>Нийт орлого мян-төг</b> <i>Total revenue, at current prices thous tog</i>	<b>161445.6</b>	<b>155199.0</b>	<b>144440.4</b>	93.1%
үүнээс - хүн амын <i>Of which: from population</i>	80930.4	78661.8	66291.8	84.3%
Телефон цэг тоогоор <i>Number of telephones ,to</i>	1,959	2,048	1,810	88.4%
үүнээс: айл өрхийн	1309	1394	1161	83.3%
<b>Шуудангийн орлого</b> <i>Postal service company</i>	<b>16,914.5</b>	<b>13,257.3</b>	<b>18,160.9</b>	137.0%
үүнээс - хүн амын <i>Of which: from population</i>	15321.2	11929.8	15646.2	131.2%

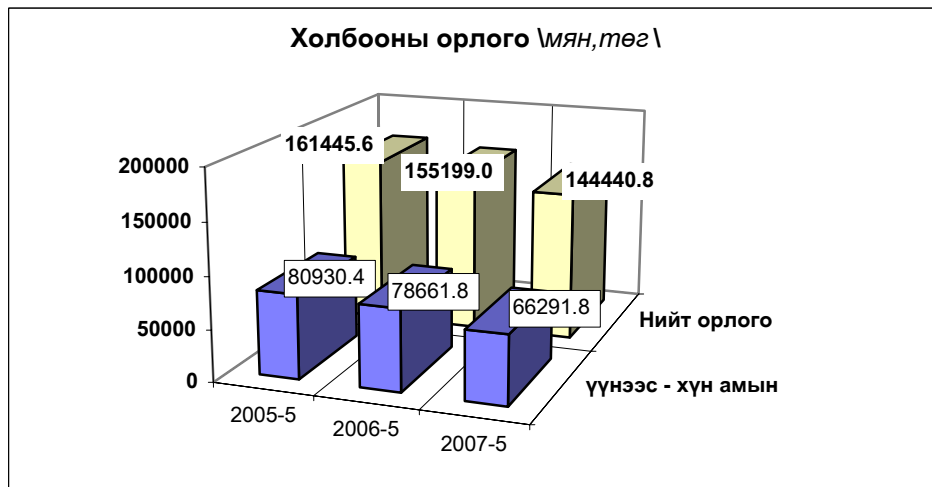

**Холбооны салбаруудын орлого, эхний 5 сар**  
**REVENUE COMMUNICATION, by location, in first 5 months**

	Нийт орлого (мян, төг)			2007-5%
	Дүн Total thous tog	Үүнээс: хүн амын		2006-5
		орлого	хувийн жин	
Алтанбулаг	752.9	294.8	39.2%	68.8
Аргалант	1700.2	811.5	47.7%	123.4
Баян	957.8	326.7	34.1%	74.8
Баянжаргалан	2864.7	2176.4	76.0%	141.1
Баян-Өнжүүл	3486.0	2450.0	70.3%	157.6
Баянхангай	779.4	350.8	45.0%	57.7
Баянцагаан	3200.8	1630.6	50.9%	160.8
Баянцогт	2476.1	1392.0	56.2%	75.5
Баянчандмань	2741.9	547.6	20.0%	58.0
Борнуур	740.1	159.2	21.5%	46.3
Бүрэн	8999.5	6645.6	73.8%	154.6
Дэлгэрхаан	2275.0	1263.8	55.6%	117.3
Жаргалант	1417.5	624.8	44.1%	65.4
Заамар	3900.0	2339.3	60.0%	105.3
Лүн	6322.2	3271.8	51.8%	76.6
Өндөрширээт	3468.8	2680.2	77.3%	162.3
Сэргэлэн	1069.9	472.9	44.2%	100.1
Угтаал	3102.4	1117.7	36.0%	110.9
Цээл	4468.5	3356.9	75.1%	128.1
Эрдэнэсант	861.5	404.2	46.9%	17.7
ЗМ, Хотхооронд	8885.0	33975.0	38.2%	91.1
<b>Аймгийн дүн</b>	<b>144440.2</b>	<b>66291.8</b>	<b>45.9%</b>	<b>93.4</b>

**Шуудан холбооны үндсэн үзүүлэлт. Эхний 5 сар**

**MAIN INDICATORS OF COMMUNICATION, in first 5 months**

Үзүүлэлт	Хэлбэр	Өмнөх оны мөн үе гүй	2007 оны эхний 5 сар			2007 2006%
			төл	гүй	ТБ%	
Гарах захидал	Гадаадад	162	130	76	58.5	46.9
	Дотоодод	292	250	909	363.6	311.3
Албан бичиг	Гадаадад	0		0	0.0	0.0
	Дотоодод	3417	1728	3583	207.3	104.9
Гарах илгээлт	Гадаад	41	40	48	120.0	117.1
	Дотоод	3	7	5		0.0
Гарах	Гадаад	1	1	1	0.0	100.0
	Дотоод	0	0	1		
Хэвлэл захиалга (мян-шир)		31.0	5500.0	11049.2	200.9	35642.6
Гардуулалт (тоо)			6	6	100.0	0.0
Зорчигчид (хүн)		240	33.0	30	90.9	12.5



# Э р ү ү л м э н д



2007 оны эхний 5 сард 7227 өвчтөн эмнэлэгт хэвтэн эмчлэгдэн гарсан нь нэг өвчтөнд дунджаар 8,74 ор хоног ногдлоо.  
 Эрүүл мэндийн байгууллагын мэдээгээр оны эхний 5 сард 290 хүүхэд мэндэлсэн нь 2005 оны мөн үеэс 31 хүүхдээр, 2006 оныхоос 21 хүүхдээр тус бүр өслөө.

**Төрөлт, эндсэн эх, хүүхдийн тоо.** (эхний 5 сар)  
**NUMBER OF BIRTHS, MATERNAL AND CHILD DEATHS.**

(In the first 5 months)

	2005 5-30	2006 5-30	2007 5-30	07-5-30 06-5-30
Амаржсан эх (Number of mothers delivered child)	261	270	291	107.8%
Амьд төрсөн хүүхэд Live births	259	269	290	107.8%
Төрөхийн улмаас эндсэн эх Maternal deaths	0	0	0	0.0%
1 хүртэлх насандаа эндсэн хүүхэд Infant mortality	6	4	2	50.0%
1-4 хүртэлх насандаа эндсэн хүүхэд Child mortality (aged 1-4)	0	2	0	0.0%

Он гарсаар 1 хүртэл насандаа нас барсан хүүхдийн тоо өмнөх оны мөн үеийнхээс 1 дахин буурч, 1-4 хүртэлх насны хүүхдийн эндэгдэл гараагүй.

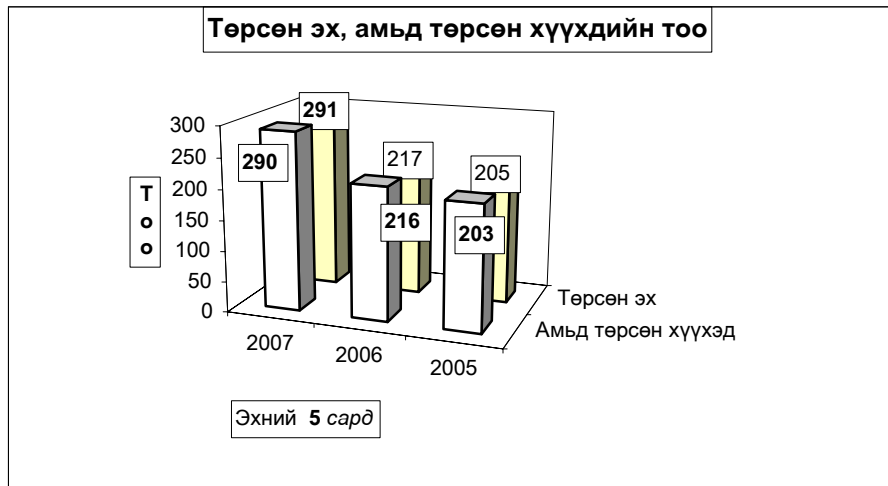

**Нас барсан хүүхдийн тоо** (Эхний 5 сар)

**INFANT MORTALITY** In the First 5 months

	2006 оны бүтэн 5 сар			2007 оны бүтэн 5 сар		
	0-16 насны бүгд	үүнээс		0-16 насны бүгд	үүнээс	
		1 хүртэл	1-4 насны		1 хүртэл	1-4 насны
Алтанбулаг						
Аргалант						
Архуст						
Батсүмбэр						
Баян						
Баяндэлгэр						
Баянжаргалан						
Баян-Өнжүүл						
Баянхангай						
Баянцагаан						
Баянцогт						
Баянчандмань						
Борнуур						
Бүрэн	1		1			
Дэлгэрхаан						
Жаргалант						
Заамар						
Лүн	1			1		
Мөнгөнморьт						
Өндөрширээт						
Сүмбэр						
Сэргэлэн						
Угтаал	1			1		
Цээл						
Эрдэнэ						
Эрдэнэсант						
Зуунмод	3		3	2		2
<b>Аймгийн дүн</b>	<b>6</b>	<b>4</b>	<b>2</b>	<b>2</b>	<b>2</b>	<b>0</b>

Эмнэлгийн мэдээгээр оны эхний 5 сард 166 хүн нас барсан нь өнгөрсөн оны мөн үеийнхээс 5.06 хувиар өсч, нас барсан хүний 21.68 хувь буюу 36 нь эмнэлэгт нас баржээ.

**Нас барсан хүний тоо**  
**INFANT MORTALITY** In the first 5 months

	2006 оны бүтэн 5 сар		2007 оны бүтэн 5 сар		Оны эхнээс 1000 хүнд ногдох нас баралт		
	Нас барсан Бүгд	үүнээс эмнэлэгт	Нас барсан Бүгд	үүнээс эмнэлэгт	2005	2006	2007
	Алтанбулаг	4	2	1		1.0	1.3
Аргалант	2		1		0.5	1.1	0.5
Архуст			2		1.7	0.0	1.4
Батсүмбэр	12	1	15		3.1	1.9	2.4
Баян	1		3		4.4	0.5	1.5
Баяндэлгэр	2		3		2.3	1.7	2.7
Баянжаргалан	1		3		6.9	0.6	1.9
Баян-Өнжүүл	3	2	3	1	2.0	1.2	1.2
Баянхангай	2		1		2.7	1.3	0.7
Баянцагаан	6		4		1.7	2.6	1.7
Баянцогт	5		2		1.6	2.6	1.0
Баянчандмань	7	2	12		4.6	2.1	3.6
Борнуур	1		13		1.6	0.2	2.8
Бүрэн	4		2		2.1	1.2	0.6
Дэлгэрхаан	5		3		1.9	2.5	1.5
Жаргалант	7		12		3.1	1.2	2.1
Заамар	7		7		2.0	1.2	1.2
Лүн	7	2	5	1	3.4	2.7	2.0
Мөнгөнморьт	2	1			1.0	1.0	0.0
Өндөрширээт	2	1	5		0.0	1.1	2.6
Сүмбэр	3	2			1.2	1.9	0.0
Сэргэлэн					0.5	0.0	0.0
Угтаал	3		5		2.9	1.3	2.1
Цээл	5	1	3		2.7	2.0	1.3
Эрдэнэ	10	2	8		1.2	2.9	2.3
Эрдэнэсант	10	1	7		0.8	2.0	1.4
Зуунмод	47	13	46	13	4.2	3.2	3.1
<b>Аймгийн дүн</b>	<b>158</b>	<b>30</b>	<b>166</b>	<b>36</b>	<b>2.5</b>	<b>1.8</b>	<b>1.9</b>

Халдварт өвчнөөр 423 хүн өвчилсөн нь өмнөх оны мөн үеийнхээс 11.2 хувь буюу 53 хүнээр буурч, Улаанууд, Халдварт шар, Салхин цэцэг зэрэг өвчнөөр өвчлөгчид өмнөх оны мөн үеэс өсчээ.

Өвчлөл Жаргалант, Баян, Баянчандмань зэрэг сумдад өмнөх оны мөн үеэс нэмэгдлээ. Жаргалант, Зуунмод, Баян зэрэг сумдад улаанууд, салхинцэцэг, Баянчандманьд халдварт шар өвчлөл илүү олон тохиолдол гарлаа.

Халдварт өвчнөөр өвчлөгчдийн тоо  
NUMBER OF INFECTIOUS DISEASE CASES

	2005-5-30		2006-5-30		2007-5-30		07-05-30
	тоо	хувийн жин	тоо	хувийн жин	тоо	хувийн жин	06-05-30
<b>БҮГД / TOTAL /</b>	<b>300</b>	<b>100.0%</b>	<b>476</b>	<b>100.0%</b>	<b>423</b>	<b>100.0%</b>	<b>88.87%</b>
У Вирус гепатит Viral hepatitis	107	35.7%	29	6.1%	37	8.7%	127.6%
У Халдварт мэнэн Bacterial meningitis	1	0.3%	0	0.0%	0	0.0%	0.0%
У Улаан бурхан Measles	0	0.0%	0	0.0%	0	0.0%	0.0%
У Гэхэй хөөдөр Mumps	19	6.3%	122	25.6%	7	1.7%	0.0%
И Салхин цэцэг Chickenpox	3	1.0%	14	2.9%	32	7.6%	0.0%
И Сальмонеллоз Salmonella enteritis	0	0.0%	0	0.0%	0	0.0%	0.0%
Э Цусан суулга Dysentery	10	3.3%	22	4.6%	2	0.5%	9.1%
Э Балнад Typhoid fever	0	0.0%	0	0.0%	0	0.0%	0.0%
Э Елом Yolom	1	0.3%	2	0.4%	0	0.0%	0.0%
Э Сурьез Tuberculosis	61	20.3%	52	10.9%	46	10.9%	88.5%
Э Тэмбүү Syphilis	6	2.0%	33	6.9%	28	6.6%	84.8%
Э Заг хүйтэн Gonorrhoea	25	8.3%	33	6.9%	18	4.3%	54.5%
Э Трихомениаз	50	16.7%	42	8.8%	42	9.9%	100.0%
С Бруцеллез Brucellosis	17	5.7%	17	3.6%	4	0.9%	0.0%
С Хямуу Scabies	0	0.0%	0	0.0%	0	0.0%	0.0%
С Бусад Other	0	0.0%	110	23.1%	207	48.9%	0.0%

Халдварт өвчнөөр өвчлөгчдийн тоо (Сумдаар)  
NUMBER OF INFECTIOUS DISEASE CASES (By Soms)  
(Бүтэн 5 сар In the first 5 months)

	2006 он				2007 он				2007 он % 2006 он
	Бүгд Total	үүнээс		Бүгд Total	үүнээс				
гепатит hepatitis		мэнэн meningitis	гепатит hepatitis		мэнэн meningitis				
Алтанбулаг				7					
Аргалант				2					
Архуст	2			1				50.0%	
Батсүмбэр	8	3		8				100.0%	
Баян	4			13				325.0%	
Баяндэлгэр									
Баянжаргалан	2			2				100.0%	
Баян-Өнжүүл	8			2				25.0%	
Баянхангай	16			3				18.8%	
Баянцагаан	28	2		5				17.9%	
Баянцогт	3			2				66.7%	
Баянчандмань	13	1		20	18			153.8%	
Борнуур	6			5	2			83.3%	
Бүрэн	6	2		4				66.7%	
Дэлгэрхаан	3								
Жаргалант	8	2		26				325.0%	
Заамар	2			1				50.0%	
Лүн	7	1		1				14.3%	
Мөнгөнморьт	9	8		4	1			44.4%	
Өндөрширээт	1								
Сүмбэр	4			5				125.0%	
Сэргэлэн	13	1		5				38.5%	
Угтаал	7	1		2	1			28.6%	
Цээл	4	1		5				125.0%	
Эрдэнэ	8	1		1				12.5%	
Эрдэнэсант	4	3		8	5			200.0%	
Зуунмод	310	3		291	10			93.9%	
<b>Аймгийн дүн</b>	<b>476</b>	<b>29</b>		<b>423</b>	<b>37</b>			<b>88.9%</b>	

Оны эхний 5 сард нийт гарсан халдварт өвчлөлд улаанууд 48.94%, халдварт шар 8.75%, сүрьеэ 10.87%, бэлгийн замын өвчлөлүүд 20.81 %-ийг эзлэн, 10000 хүнд ногдох өвчлөл аймгийн дундаж 48 байгаа бол: Зуунмод суманд 198, Жаргалант суманд 45, Баян суманд 63, Баянчандмань 60 ногдож байгаа бол, Халдварт шар аймгийн дундаж 4 байхад Баянчандмань суманд 54 гарчээ.

Халдварт өвчнөөр өвчлөгчдийн тоо (Сумдаар)  
NUMBER OF INFECTIOUS DISEASE CASES (By Soms)  
In the first 5 months

	Бүгд Total	(Бүтэн 5 сар)											
		Вируст гепатит viral hepatitis	Халдварт мэнин bacterial meningitis	Салхин цэцэг chicken- pox	Цусан суулга typhenter	Гахай хавдар mumps	Улаан бурхан measles	Елом yolom	Сүрьеэ tuber- culosis	Бруцеллэ brusel- iosis	Тэмбүү syphilis	Хүйтэн фолор- rheoa	рихомо иаз, trich- moniasis
Алтанбулаг	7							1		1			5
Аргалант	2							2					
Архуст	1									1			
Батсүмбэр	8					2		3		3			
Баян	13			11				2					
Баяндэлгэр													
Баянжаргалан	2									2			
Баян-Өнжүүл	2							1					1
Баянхангай	3							1	1			1	
Баянцагаан	5					1		2		1		1	
Баянцогт	2							1	1				
Баянчандмань	20	18		2									
Борнуур	5	2						2	1				
Бүрэн	4												4
Дэлгэрхаан													
Жаргалант	26							4		1			21
Заамар	1										1		
Лун	1							1					
Мөнгөнморьт	4	1								1		2	
Өндөрширээт													
Сүмбэр	5									2			3
Сэргэлэн	5									2	1	2	
Угтаал	2	1						1					
Цээл	5							4				1	
Эрдэнэ	1									1			
Эрдэнэсант	8	5						2			1		
Зуунмод	291	10		19	2	4		19		14	15	35	173
<b>Аймгийн дүн</b>	<b>423</b>	<b>37</b>		<b>32</b>	<b>2</b>	<b>7</b>		<b>46</b>	<b>4</b>	<b>28</b>	<b>18</b>	<b>42</b>	<b>207</b>
<b>Нийт өвчлөлд</b>	<b>100.0</b>	<b>8.75</b>		<b>7.57</b>	<b>0.47</b>	<b>1.65</b>		<b>10.87</b>	<b>0.95</b>	<b>6.62</b>	<b>4.26</b>	<b>9.93</b>	<b>48.94</b>

1 0 0 0 0 хүн тутмаас халдварт өвчнөөр өвчлөгчид  
I N F E C T I O U S D I S E A S E S P E R 1 0 0 0 0 P O P U L A T I O N

Сумдаар (By-Soms)	(Бүтэн 5 сар)					
	2005	2006	2007	Вируст гепатит Viral hepatitis		
				2005	2006	2007
Алтанбулаг	23		22	16		
Аргалант	11		10	11		
Архуст		13	7			
Батсүмбэр	6	10	13	2		5
Баян	5	15	63			
Баяндэлгэр	8					
Баянжаргалан		6	13			
Баян-Өнжүүл		28	8	20		
Баянхангай	14	98	20			
Баянцагаан	17	26	22	13		
Баянцогт	38	5	10	32		5
Баянчандмань	15	21	60	6		54
Борнуур	7	9	11			4
Бүрэн	3	6	12	3		3
Дэлгэрхаан		5				
Жаргалант	14	12	45			3
Заамар	18	2	2			
Лун	11	19	4	8		
Мөнгөнморьт	72	31	21			26
Өндөрширээт	5					5
Сүмбэр	12	19	30			
Сэргэлэн	16	72	28	5		6
Угтаал	21	25	8	8		4
Цээл		8	21			4
Эрдэнэ	12	20	3	12		3
Эрдэнэсант	2	6	16			4
Зуунмод	95	153	198	37	2	7
<b>Аймгийн дүн</b>	<b>26</b>	<b>38</b>	<b>48</b>	<b>10</b>	<b>2</b>	<b>4</b>



Халдварт бус өвчлөл 5860 гарсны 39.64 хувь нь Зуунмод суманд, Бүрэн, Алтанбулаг, Жаргалант, Баянцогт, Угтаал, сумдад 6.43-3.0 хувь нь ногдож, эдгээр 5 суманд нийт тохиолдлын 24.13 хувь нь ногдов.

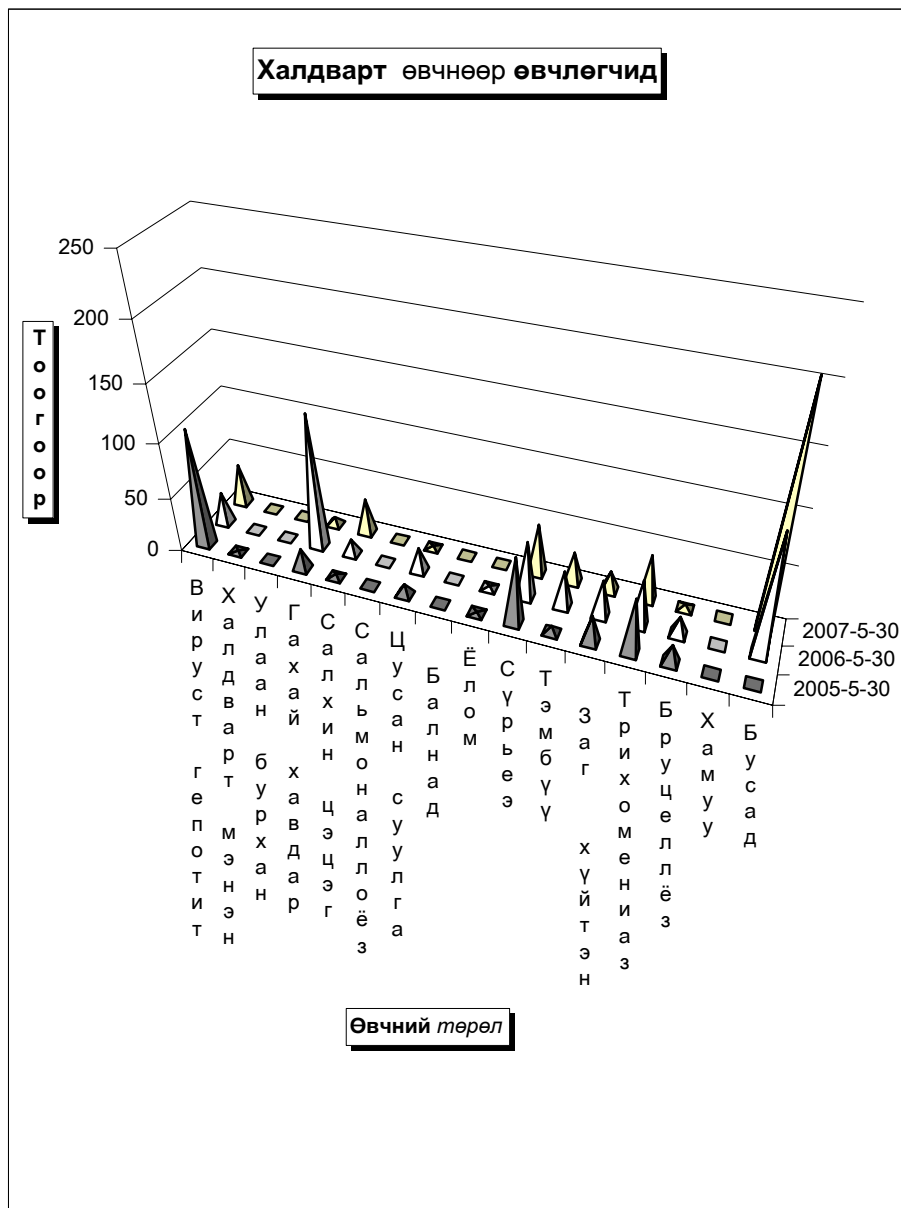

**Эмнэлэг, хяналтын зарим үйл ажиллагаа ( Сумдаар )**

Эмнэл-гийн үзлэг бүгд	у ү н э э			Хянал-шинээр		у ү н э э с		Дархлаажуулалт			Ор хоног	Түргэн туслам жийн дууд-лага	Халд-варт бус өвчлөл бүгд
	урьд-чилан сэргий-лэх	идэвх-тэй хяналт	Хянал-танд бай-гаа жир-мэсэн бүгд	хянал-хянал-танд авсан	эхний сар-тайд	4-6 сар-тай	х а м р а г з д о в х и л х	х а м р а г з д о в х и л х	хувь				
										Ор хоног			
Алтанбулаг	2128	849	80	20	16	15	1	60	60	100%	1711	382	176
Аргалант	1633	822	10	11	9	9		29	29	100%	1133	172	51
Архуст	964	627	16	5	3	3		34	34	100%	807	92	74
Батсүмбэр	4872	2596	190	63	55	49	6	157	157	100%	1924	435	126
Баян	1197	242	58	25	11	11		42	42	100%	1521	274	54
Баяндэлгэр	1810	859	89	10	11	8	2	6	6	100%	1374	73	67
Баянжаргалан	1076	473	40	8	12	8	4	43	43	100%	1351	155	132
Баян-Өнжүүл	1999	991	134	22	21	21		41	41	100%	1647	199	58
Баянхангай	2375	1770	42	13	10	9	1	44	44	100%	1181	216	112
Баянцагаан	1156	272	98	13	12	12		39	39	100%	1940	198	163
Баянцогт	2416	1027	478	14	23	21	2	35	35	100%	1404	146	377
Баянчандмань	4145	1474	572	22	36	36		70	67	95.7%	2330	553	163
Борнуур	2815	519	34	25	36	26	10	75	75	100%	2209	474	169
Бүрэн	1652	784	142	30	17	17		60	60	100%	884	117	297
Дэлгэрхаан	1887	727	28	11	10	10		52	52	100%	1471	318	40
Жаргалант	6980	3678	339	46	57	47	10	141	139	99%	2431	460	315
Заамар	6207	2066	494	53	43	43		109	109	100%	1939	399	146
Лүн	3953	1992	243	28	33	29	4	40	40	100%	1408	148	132
Мөнгөнморьт	664	227	61	24	27	23	4	34	34	100%	1420	187	54
Өндөрширээт	1918	1097	119	20	18	18		39	39	100%	1747	71	129
Сүмбэр	1966	999	54	17	19	19		31	30	96.8%	1337	139	42
Сэргэлэн	2084	1229	183	10	20	20		29	29	100%	1070	66	75
Угтаал	3552	1586	124	26	23	20	3	50	48	96.0%	1226	254	249
Цээл	4555	2546	201	15	13	13		43	43	100%	1507	209	102
Эрдэнэ	3226	1359	212	53	34	32	2	64	64	100%	1553	219	152
Эрдэнэсант	6066	4322	306	40	43	42	1	99	99	100%	2033	121	82
Зуунмод	47985	19952	3340	148	189	165	23	438	434	99.1%	22672	2427	2323
<b>Аймгийн дүн</b>	<b>121281</b>	<b>55085</b>	<b>7687</b>	<b>772</b>	<b>801</b>	<b>726</b>	<b>73</b>	<b>1904</b>	<b>1892</b>	<b>99.4%</b>	<b>63230</b>	<b>8504</b>	<b>5860</b>

**Эмнэлэг, хяналтын зарим үйл ажиллагаа-2. ( Сумдаар )**

Эмнэл-гийн үзлэг бүгд	у ү н э э с							Төрөх-ийн өмнөх байранд амарсан эх	Ор хоног	Түргэн туслам жийн дууд-лага	Уүнээс: Алсын дууд-лага	5 хүртлэх насны хүүхдийн		Хорт хавдар		
	Байгн амчийн	Сумын бага амчийн	Сумын эх баригч бага амчийн	Сумын их амчийн	Өрх-ийн амчийн үзлэг	Аймгийн нэгдсэн эмнэл-гийн	Бусад					Халдварт бус суул-галт	амьсгал-ын цочмог халдварт өвчин	Өвч-лөл	Хорт нас баралт	
																Халдварт бус суул-галт
Алтанбулаг	2128	459	602	215	852			5	1711	382	102	8	51			
Аргалант	1633	503	771	359				7	1133	172	77					
Архуст	964	478	181	305				4	807	92	50	7	29			
Батсүмбэр	4872	1033	553	304	2982			17	1924	435	129		77	1	2	
Баян	1197	225	530	442				7	1521	274	49		18	3	2	
Баяндэлгэр	1810	242	634	535	399			6	1374	73	24		13			
Баянжаргалан	1076	166	208	270	432			1	1351	155	33	13	19			
Баян-Өнжүүл	1999	470	439	570	520			13	1647	199	101		20			
Баянхангай	2375	530	691	487	667			5	1181	216	109		18			
Баянцагаан	1156	833	124	138	61			6	1940	198	67	3	62			
Баянцогт	2416	923		570	923			6	1404	146	66	3	59			
Баянчандмань	4145	2240	47	306	1552			6	2330	553	186	5	61	5	2	
Борнуур	2815	2131	249	247	188			1	2209	474	165		30	5	4	
Бүрэн	1652	1103	217	332				7	884	117	55	3	79			
Дэлгэрхаан	1887	81	731	479	596			2	1471	318	112	2	16			
Жаргалант	6980	2453		107	4420			5	2431	460	86		166	2	2	
Заамар	6207	2182	935	1558	1532			6	1939	399	67		41	1	2	
Лүн	3953	2609	251	760	333			5	1408	148	103	3	46	1	1	
Мөнгөнморьт	664	213	115	224	112			7	1420	187	70		9			
Өндөрширээт	1918	689	90	504	635			10	1747	71	39		13	1	2	
Сүмбэр	1966	1383		307	276			5	1337	139	40	2	36	1		
Сэргэлэн	2084	620		232	1232			10	1070	66	34					
Угтаал	3552	1298	563	706	985			7	1226	254	99	1	64	2	2	
Цээл	4555	481	120	1649	2305			3	1507	209	63	5	61			
Эрдэнэ	3226	1485	441	788	512			9	1553	219	87	1	33	7	3	
Эрдэнэсант	6066	3614		1593	859			12	2033	121	79		35			
Зуунмод	47985	х	х	х	х	31660	16162	163	37	22672	2427	136	83	6	11	
<b>Аймгийн дүн</b>	<b>121281</b>	<b>27966</b>	<b>8789</b>	<b>13531</b>	<b>23010</b>	<b>31660</b>	<b>16162</b>	<b>163</b>	<b>209</b>	<b>63230</b>	<b>8504</b>	<b>2228</b>	<b>56</b>	<b>1139</b>	<b>35</b>	<b>34</b>
Дүнгээс: Төв бүс	55352	2382	1165	1155	2665	31660	16162	163	71	29040	3272	440	11	216	6	11
бүс- Хойт бүс	24827	10666	1620	2200	10341				47	12768	2379	749	10	429	14	11
үүдээр Баруун бүс	32165	12587	3598	7736	8244				57	13396	1853	726	14	373	5	7
Зүүн бүс	8937	2331	2406	2440	1760				34	8026	1000	313	21	121	10	5

Зуунмод сумын Өрхийн эмнэлэгүүдийн  
2007 оны эхний 5 сарын мэдээлэл.

		1-р баг Энэрэлт ач	2,4-р баг Дэлгэр- ланс	3,5-р баг Биндэр ьяа	6-р баг Баруун зуунмод	Дун	
Төрсөн эх	Эмнэлэгт	24	25	36	19	104	
	Гэрт	0	0	0	0	0	
Төрүүлсэн хүүхэд	Амьд	25	25	36	18	104	
	Дууу	0	0	0	-	-	
Нас барсан	Бүгд	5	7	10	9	31	
	үүнээс	0 настай	1	1			2
		1- 4 настай					-
		5- 7 настай					-
		8 - 16 настай					-
17 -с дээш настай	4	6	10	9	29		
Эмнэлэгт нас барсан	Бүгд	2	2		-	4	
	үүнээс	0 настай	1	1			2
		1- 4 настай					-
		5- с дээш настай					-
		Хоног болоогүй үүнээс 0-4 настай	1	1			2
					-		
Бүртгэгдсэн өвчлөл							
Үзлэг бүгд		4202	4,344	4395	7,641	20,582	
Цочмог халдварт өвчин	Бүгд	66	50	69	26	211	
	үүнээс	Халдварт шар	3	2	5		10
		Мэнин					-
		Корь					-
		Төрсний дараах үжил					-
		Сепсис					-
		Цусан суулга			1	1	2
		Сальмонеллэз					-
		Сахуу					-
		Саа					-
		Салхин цэцэг	9	3	6	1	19
		Улаан эсэргэнэ					-
		Гахай хавдар	1	2	1	-	4
		Ёлом					-
		Улаанууд	53	43	56	24	176
Хүйн үрэвсэл					-		
Мөөгөнцөр					-		
Нийгмийн халдварт өвчин	Бүгд	27	18	12	10	67	
	Ү ү н э с	Сүрьеэ	5	5	1	2	13
		Бруцеллэз					-
		Тэмбүү	4	6	4		14
		Хамуу					-
							-
		Трихомониаз	14	5	4	4	27
Заг хүйтэн	4	2	3	4	13		



## Гэмт хэрэг

Цагдаагийн байгууллагын мэдээгээр оны эхний 5 сард аймгийн хэмжээнд **343** гэмт хэрэг бүртгэгдэж 261 хүн холбогдож төр, иргэдийн өмчид **83.03** сая ₮-ийн **хохирол** учирлаа. Гарсан гэмт хэргийн 42.57 хувь нь **хулгай**, **24,20** хувь нь **иргэний эрүүл мэнд эрх чөлөөний хэрэг**, **10.50** хувь нь **замын осол**, **2,92** хувь нь **хүн амины хэрэг**, **2.04** хувь нь **танхай дээрэм**, **1.75 хувь өмчийн хэрэг**, **16,03** хувь нь **бусад хэрэг** эзлэв.

**Сэргэлэн, Архуст, Баянчандмань, Эрдэнэ, Заамар**, сумдад 10000 хүнд 143-91 гэмт хэрэг ногдсон нь аймгийн дунджаас (55) харьцангуй **их** байна. Гэмт хэргийн **илрүүлэлт 74,93** хувьтай байгаа нь 2006 оны мөн үеэс 5,44 нэгжээр **буурлаа**. Гарсан гэмт хэрэг 2006 оны мөн үеэс **68 хэргээр өслөө**. Зуунмод суманд 18-35 насны 321, 36-аас дээш насны 235 нийт 556 хүн эрүүлжүүлэгдэв.

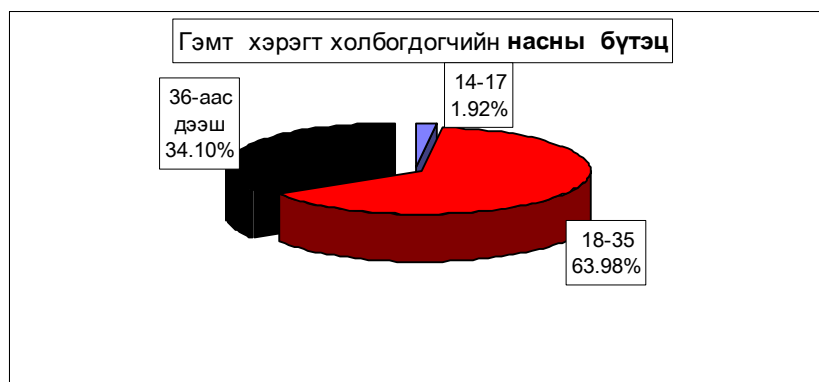
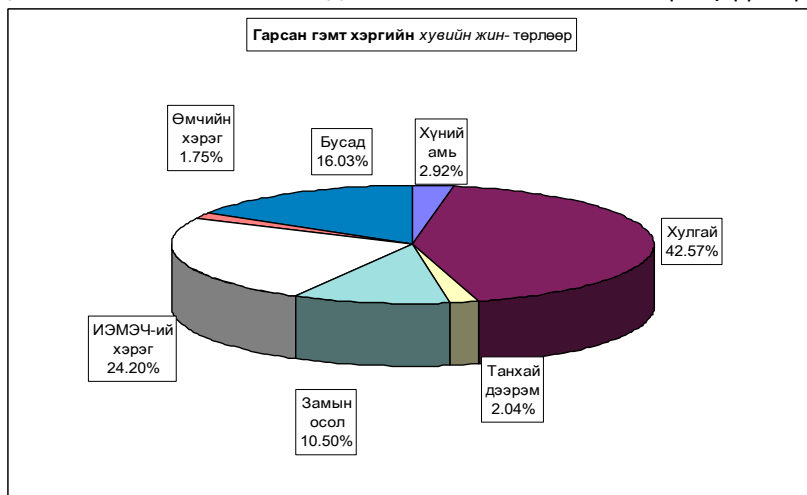

Бүртгэгдсэн гэмт хэрэг, төрлөөр - Number of offences committed, by types

In first 05 months by coms	Гэмт хэрэг бүгд Offen- ces total	5 сард In may	хүний амь тан murder	ү ү н э э с - о f w h i c h								Ил- рээ- гүй хэрэг Closing offences	10000 хүнд ногдох хэрэг Number of offences per 10000 population of 16 and above ages
				хулгай-theft		танхай, хучин dээрэм indecent assault , robbery	замын осол crimes against safety of traffic move- ment	ИЭМ- ЭЧ хэрэг offences against the health of indi- viduals	өмчийн хэрэг offences in the pro- perty	бусад other			
				бүгд total	үүнээс малын of which animals								
Алтанбулаг	18	1		7	7	1			7	2	1	5	79
Аргалант	10	5		6	4		1	2	1			3	71
Архуст	10	2		6	4				1	1	2	3	100
Батсүмбэр	15	4	2	6	5	1	1		4		1	3	33
Баян	6	3		1	1			3		1	1	1	42
Баяндэлгэр	4	2		2	2						2	2	48
Баянжаргалан	7	2		5					2			1	65
Баян-Өнжүүл	8	2		5	5	1			1		1	4	46
Баянхангай	3	2		1	1			1	1			1	28
Баянцагаан	4	2		2	1				2			1	24
Баянцогт	2			1	1				1			2	14
Баянчандмань	23	2	1	5				9	6		2	5	97
Борнуур	18	3	1	9	8		1	1	4		2	9	56
Бүрэн	1			1	1							1	5
Дэлгэрхаан	10	2	1	4	2				3		2	1	75
Жаргалант	12	1		5	3	1		2	3		1	3	30
Заамар	36	13		16	4	1		1	9		9	9	91
Лүн	14	3		3	1			2	2		7	2	79
Мөнгөнморьт	4	2	1			1		2					30
Өндөрширээт	5	2		2				1	1		1	1	37
Сүмбэр	1			1	1							1	8
Сэргэлэн	19	6	2	7	5			6	3		1	5	143
Утгаал	6	2	1	3	3				1	1			35
Цээл	3			2	2				1			2	18
Эрдэнэ	22	3	1	9	4			4	2		6	5	92
Эрдэнэсант	14	3		7	6				4		3	2	39
Зуунмод	68	11		30	3	1	1	2	24	1	9	14	64
ЗХХ газар													
<b>Аймгийн дүн</b>	<b>343</b>	<b>78</b>	<b>10</b>	<b>146</b>	<b>74</b>	<b>7</b>	<b>4</b>	<b>36</b>	<b>83</b>	<b>6</b>	<b>51</b>	<b>86</b>	<b>55</b>
2006-05	275	46	8	125	79	19	1	23	60	7	32	54	45
2005-05	233	60	7	143	82	10	6	16	9	6	36	49	38
2004-05	284	62	6	162	79	18	6	15	39	6	32	35	46
2003-05	261	58	9	150	63	36	5	9	19	7	26	38	43
Хувийн 2007 он	100%	22.7%	2.92%	42.57%	21.57%	2.04%	1.17%	10.50%	24.20%	1.75%	14.87%	25.07%	
2006 он	100%	16.7%	2.91%	45.45%	28.73%	6.91%	0.36%	8.36%	21.82%	2.55%	11.64%	19.64%	
жин 2005 он	100%	25.8%	3.00%	61.37%	35.19%	4.29%	2.58%	6.87%	3.86%	2.58%	15.45%	21.03%	
2004 он	100%	21.8%	2.11%	57.04%	27.82%	6.34%	2.11%	5.28%	13.73%	2.11%	11.27%	12.32%	
2003 он	100%	22.2%	3.45%	57.47%	24.14%	13.79%	1.92%	3.45%	7.28%	2.68%	9.96%	14.56%	
2007.05.-2006.05	68	32	2	21	-5	-12	3	13	23	-1	19	32	10
Зөрүү 2007.05-2005.05	110	18	3	3	-8	-3	-2	20	74		15	37	16
(тоогоор) 2007.05-2004.05	59	16	4	-16	-5	-11	-2	21	44		19	51	9
2007.05-2003.05	82	20	1	-4	11	-29	-1	27	64	-1	25	48	12
2007.05.-2006.05		6.0%	0.01%	-2.89%	-7.15%	-4.87%	0.80%	2.13%	2.38%	-0.80%	3.23%	5.44%	
Зөрүү 2007.05-2005.05		-3.0%	-0.09%	-18.81%	-13.62%	-2.25%	-1.41%	3.63%	20.34%	-0.83%	-0.58%	4.04%	
(нагжээр) 2007.05-2004.05		0.91%	0.80%	-14.48%	-6.24%	-4.30%	-0.95%	5.21%	10.47%	-0.36%	3.60%	12.75%	
2007.05-2003.05		0.52%	-0.53%	-14.91%	-2.56%	-11.75%	-0.75%	7.05%	16.92%	-0.93%	4.91%	10.51%	

Тайлбар: ИЭМЭЧ - Иргэний эрүүл мэнд эрх чөлөө  
ЗХХГазар - Засан хүмүүжүүлэх хөдөлмөрийн газар

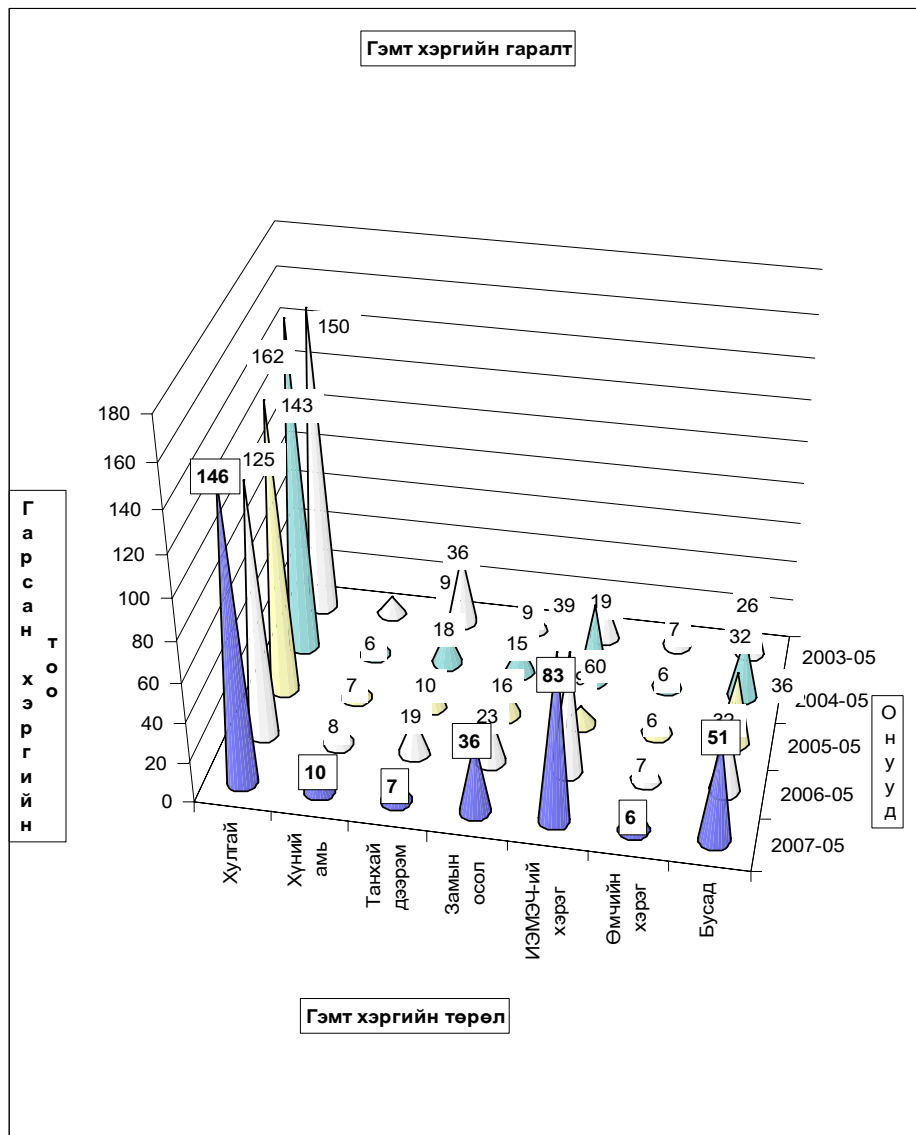

Гарсан гэмт хэргийн 1,5 хувь нь **бүлгээр**; 21,1 хувь нь **согтуугаар** үйлдэгджээ. Гэмт хэргийн улмаас **38 хүн нас барж**; **78 хүн гэмтлээ**. Гэмт хэрэгт холбогдогчийн 16,09 хувь нь гадны аймаг хотын иргэд, 1,9 хувь нь урьд ял шийтгэл эдэлж байсан хүмүүс эзлэв.

**Гэмт хэргээс учирсан хохирол, холбогдогч, үйлдэл - сумаар**  
**Total amount of damage caused by offences; number of offenders; commits**

In first 05 months by coms	Учирсан бүх хохирол (мян,төг)	үүнээс иргэдэд	Хүн		Бүх холбог- догч	Үйлдэгдсэн хэрэг				Урьд ял шийтгэл эзэлж байсан хүн		Гарсан бүх гэмт харатг залах %	Зөрүү Change (+,-)		
			нас бар- сан	гэмт- сэн		бүлээр		согтуугаар		тоо	хэрэгт хэрэгт			тоо	хэрэгт хэрэгт
			of whom to indi- viduals			Total		Crime committed by		Criminal charge pe				riod did not expire	
			Total amount of damage (thous.tog)	of inju- riously		number of inju- riously	number of offe- nders	num- ber	percent	num- ber	percent			num- ber	percent
Алтанбулаг	2425.0	2525.0		5	16			5	31.3%			6.1%	5		
Аргалант	1600.0	1600.0		1	7							2.7%	-7		
Архуст	2100.0	780.0	1	1	8			1	12.5%	1	12.5%	3.1%	8		
Батсүмбэр	100.0	100.0	3	4	12			4	33.3%			4.6%	6		
Баян	800.0	800.0	1	1	5			1	20.0%			1.9%	-1		
Баяндалгар				2	2							0.8%	-1		
Баянжаргалан	670.0	670.0		2	3			1	33.3%			1.1%	-3		
Баян-Өнжүүл	1400.0	1400.0	1	2	4			1	25.0%			1.5%	-2		
Баянхангай				1	1							0.4%			
Баянцагаан				1	2			1	50.0%			0.8%	-5		
Баянцогт	500.0	500.0		2	2								-5		
Баянчандмань	3525.0	3525.0	3	11	18			2	11.1%			6.9%	6		
Борнуур	13060.0	13060.0	3	2	9			3	33.3%			3.4%	7		
Бүрэн	4000.0	4000.0											-5		
Далгархаан	100.0	100.0	1	2	9			2	22.2%			3.4%	9		
Жаргалант	2200.0	2200.0	1	5	10			3	30.0%			3.8%	4		
Заамар	750.0	750.0	4	7	32			5	15.6%	1	3.1%	12.3%			
Лүн	20050.0	17050.0	3	3	12			2	16.7%			4.6%	10		
Мөнгөнморьт	1000.0	1000.0	1	2	4			2	50.0%			1.5%			
Өндөрширээт			1		4			1	25.0%			1.5%	2		
Сүмбэр															
Сэргэлэн	530.0	530.0	3	4	14			4	28.6%			5.4%	6		
Угтаал			1		6			1	16.7%			2.3%			
Цаал	2320.0	2320.0			1							0.4%	-2		
Эрдэнэ	2990.0	2990.0	5	7	18	1	5.6%	3	16.7%	1	5.6%	6.9%	14		
Эрдэнэсант	5660.0	5660.0	1	2	13			2	15.4%	1	7.7%	5.0%	5		
Зуунмод	17250.0	7528.0	3	13	51	3	5.9%	11	21.6%	1	2.0%	19.5%	11		
ЗХХ газар															
<b>Аймгийн дүн</b>	<b>83030.0</b>	<b>69088.0</b>	<b>38</b>	<b>78</b>	<b>261</b>	<b>4</b>	<b>1.5%</b>	<b>55</b>	<b>21.1%</b>	<b>5</b>	<b>1.9%</b>	<b>100.0%</b>	<b>68</b>		
2006-05	279899.3	205865.9	43	116	251	42	16.7%	91	36.3%	8	3.2%				
2005-05	103525.3	74083.3	41	48	225	46	20.4%	55	24.4%	17	7.6%				
2004-05	268296.4	75392.5	33	91	265	69	26.0%	74	27.9%	30	11.3%				
2003-05	191861.5	51281.6	25	69	205	25	12.2%	70	34.1%	22	10.7%				
2007.05.-2006.05	-196869.3	-136777.9	-5	-38	10	-38		-36		-3					
2007.05.-2005.05	-20495.3	-4995.3	-3	30	36	-42				-12					
2007.05.-2004.05	-183266.4	-6304.5	5	-13	-4	-65		-19		-25					
2007.05.-2003.05	-108831.5	17806.4	13	9	56	-21		-15		-17					
2007.05.-2006.05	-70.3%	-66.4%	-11.6%	-32.8%	4.0%	-90.5%		-39.6%		-37.5%					
2007.05.-2005.05	-19.8%	-6.7%	-7.3%	62.5%	16.0%	-91.3%				-70.6%					
2007.05.-2004.05	-68.8%	-8.4%	15.2%	-14.3%	-1.5%	-94.2%		-25.7%		-83.3%					
2007.05.-2003.05	-56.7%	34.7%	52.0%	13.0%	27.3%	-84.0%		-21.4%		-77.3%					
2007.05.-2006.05							-15.2%		-15.2%		-1.3%				
2007.05.-2005.05							-18.9%		-3.4%		-5.6%				
2007.05.-2004.05							-24.5%		-6.9%		-9.4%				
2007.05.-2003.05							-10.7%		-13.1%		-8.8%				

**Хэрэг гарсан газар, өдөр, цаг.**

Он-Year		Газар-Place			Өдөр-Days			Цаг-Hours			
		Гудамж талбайд	Албан газар	Гэр, орон сууцанд	Аж- лын	Амра- лтын	Баяр өсло- лын	07-13	13-19	19-22	22-06
		street	office	dwelling	work	weekend	celebrate				
2007-05	Тоо	48	21	68				17	56	111	159
2006-05		90	31	43				37	57	45	136
2005-05		22	6	33				32	36	32	133
2004-05		35	8	55				35	70	43	136
2003-05		21	7	64				25	83	54	99
2007-05	Хувийн жин	13.99%	6.12%	19.83%				4.96%	16.33%	32.36%	46.36%
2006-05		32.73%	11.27%	15.64%				13.45%	20.73%	16.36%	49.45%
2005-05		9.44%	2.58%	14.16%				13.73%	15.45%	13.73%	57.08%
2004-05		12.32%	2.82%	19.37%				12.32%	24.65%	15.14%	47.89%
2003-05		8.05%	2.68%	24.52%				9.58%	31.80%	20.69%	37.93%
2007.05.-2006.05	Зөрүү (тоогоор)	-42	-10	25				-20	-1	66	23
2007.05.-2005.05		26	15	35				-15	20	79	26
2007.05.-2004.05		13	13	13				-18	-14	68	23
2007.05.-2003.05		27	14	4				-8	-27	57	60
2007.05.-2006.05		Зөрүү (нэгжээр)	-18.73%	-5.15%	4.19%				-8.50%	-4.40%	16.00%
2007.05.-2005.05	4.55%		3.55%	5.66%				-8.78%	0.88%	18.63%	-10.73%
2007.05.-2004.05	1.67%		3.31%	0.46%				-7.37%	-8.32%	17.22%	-1.53%
2007.05.-2003.05	5.95%		3.44%	-4.70%				-4.62%	-15.47%	11.67%	8.42%

Хэрэгт холбогдогчийн хүйс, нас, нийгмийн байдал, боловсрол - сумдаар

Гадны аймаг хотын холбогдогч	Бүх холбогдогчоос													
	эмэгтэй	Насаар			Нийгмийн байдал			Боловсрол						
		14-17	18-35	36-авс дээш	Ажилчин малчин	Албан хаагч	Ажил сургуульгүй	Бусад	Дээд	Дунд	Бага	Боловсролгүй		
Алтанбулаг	3		9	7	8	3	4	1	2	5	3	6		
Аргалант	2		5	2	6		1			6	1			
Архуст	1		6	2	4		3	1		5	1	2		
Батсүмбэр	3	1	9	2	5		6	1	1	7	2	2		
Баян	3		3	2	3		1			4	1	1		
Баяндэлгэр			1	1			2			1	1			
Баянжаргалан			2	1	1		2			1	1	2		
Баян-Өнжүүл			3	1	2		2		1	2	1			
Баянхангай			1		1				1					
Баянцагаан			1	1			2			1	1			
Баянцогт														
Баянчандмань	4		13	5	11	2	4	1		11	3	4		
Борнуур	2		7	2	4		4	1		5	2	2		
Бүрэн														
Дэлгэрхаан			7	2	6		3		1	3	3	2		
Жаргалант			6	4	4	1	5		1	6	1	2		
Заамар	8	2	16	14	13	1	16	2	3	21	4	4		
Лун	2	1	8	3	5		6	1		8	3	1		
Мөнгөнморьт			3	1	2		2			4				
Өндөрширээт	1		2	2	2	1	1		1	2	1			
Сүмбэр														
Сэргэлэн	2		10	4	7		7		1	7	2	4		
Угтаал			4	2	4		2			5	1			
Цээл				1	1						1			
Эрдэнэ	5		13	5	11		5	2		7	7	4		
Эрдэнасант	1		11	2	7	1	5		1	4	6	2		
Зуунмод	5	1	27	23	12	3	34	2	3	37	6	5		
ЗХХ газар														
<b>Аймгийн дүн</b>	<b>42</b>	<b>5</b>	<b>167</b>	<b>89</b>	<b>119</b>	<b>12</b>	<b>117</b>	<b>13</b>	<b>16</b>	<b>152</b>	<b>49</b>	<b>44</b>		
2006-05			18	14	154	83	73	14	147	17	17	167	20	47
2005-05			7	25	129	71	30	5	171	19	7	127	16	75
2004-05			23	18	156	91	38	19	186	22	26	151	13	75
2003-05			9	9	132	64	27	20	147	11	15	102	19	69
2007.05.-2006.05			-18	-9	13	6	46	-2	-30	-4	-1	-15	29	-3
Зөрүү 2007.05-2005.05 (тоогоор)			-7	-20	38	18	89	7	-54	-6	9	25	33	-31
2007.05-2004.05			-23	-13	11	-2	81	-7	-69	-9	-10	1	36	-31
2007.05-2003.05			-9	-4	35	25	92	-8	-30	2	1	50	30	-25
2007.05-2006.05			-100%	-64%	8.4%	7.2%	63%	-14%	-20.4%	-2.4%	-5.9%	-9.0%	145%	-6.4%
Зөрүү 2007.05-2005.05 (хувиар)			-100%	-80%	29.5%	25.4%	297%	140.0%	-31.6%	-31.6%	128.6%	19.7%	206%	-41.3%
2007.05-2004.05			-100%	-72%	7.1%	-2.2%	213%	-36.8%	-37.1%	-40.9%	-38.5%	0.7%	277%	-41.3%
2007.05-2003.05			-100%	-44%	26.5%	39.1%	340.7%	-40.0%	-20.4%	18.2%	6.7%	49.0%	158%	-36.2%

Хэрэгт холбогдогчийн хүйс, нас, нийгмийн байдал, боловсрол.

	эмэгтэй	(сумаар, хувиар)											
		Насаар			Ажил мэргэжил				Боловсрол				
		14-17	18-35	36-авс дээш	Ажилчин малчин	Албан хаагч	Ажил сургуульгүй	Бусад	Дээд	Дунд	Бага	Боловсролгүй	
		by age group			by occupation				by educational level				
female	14-17	18-35	36- and above age	Worker, herdman	Officer	Unemployed, uneducated	Others	Higher education	Completed school		Uneducated persons		
									secondary	primary			
Алтанбулаг		56.3%	43.8%	50.0%	18.8%	25.0%	6.3%	12.5%	31.3%	18.8%	37.5%		
Аргалант		71.4%	28.6%	85.7%		14.3%			85.7%	14.3%			
Архуст		75.0%	25.0%	50.0%		37.5%	12.5%		62.5%	12.5%	25.0%		
Батсүмбэр	8.3%	75.0%	16.7%	41.7%		50.0%	8.3%	8.3%	58.3%	16.7%	16.7%		
Баян		60.0%	40.0%	60.0%		20.0%	20.0%		80.0%		20.0%		
Баяндэлгэр		50.0%	50.0%			100.0%			50.0%		50.0%		
Баянжаргалан		66.7%	33.3%	33.3%		66.7%			33.3%		66.7%		
Баян-Өнжүүл		75.0%	25.0%	50.0%		50.0%		25.0%	50.0%		25.0%		
Баянхангай		100.0%		100.0%				100.0%					
Баянцагаан		50.0%	50.0%			100.0%			50.0%		50.0%		
Баянцогт													
Баянчандмань		72.2%	27.8%	61.1%	11.1%	22.2%	5.6%		61.1%	16.7%	22.2%		
Борнуур		77.8%	22.2%	44.4%		44.4%	11.1%		55.6%	22.2%	22.2%		
Бүрэн													
Дэлгэрхаан		77.8%	22.2%	66.7%		33.3%		11.1%	33.3%	33.3%	22.2%		
Жаргалант		60.0%	40.0%	40.0%	10.0%	50.0%		10.0%	60.0%	10.0%	20.0%		
Заамар	6.3%	50.0%	43.8%	40.6%	3.1%	50.0%	6.3%	9.4%	65.6%	12.5%	12.5%		
Лун	8.3%	66.7%	25.0%	41.7%		50.0%	8.3%		66.7%	25.0%	8.3%		
Мөнгөнморьт		75.0%	25.0%	50.0%		50.0%			100.0%				
Өндөрширээт		50.0%	50.0%	50.0%	25.0%	25.0%		25.0%	50.0%		25.0%		
Сүмбэр													
Сэргэлэн		71.4%	28.6%	50.0%		50.0%		7.1%	50.0%	14.3%	28.6%		
Угтаал		66.7%	33.3%	66.7%		33.3%			83.3%	16.7%			
Цээл			100.0%							100.0%			
Эрдэнэ		72.2%	27.8%	61.1%		27.8%	11.1%		38.9%	38.9%	22.2%		
Эрдэнасант		84.6%	15.4%	53.8%	7.7%	38.5%		7.7%	30.8%	46.2%	15.4%		
Зуунмод	2.0%	52.9%	45.1%	23.5%	5.9%	66.7%	3.9%	5.9%	72.5%	11.8%	9.8%		
ЗХХ газар													
<b>Аймгийн дүн</b>		<b>1.92%</b>	<b>63.98%</b>	<b>34.10%</b>	<b>45.59%</b>	<b>4.60%</b>	<b>44.83%</b>	<b>4.98%</b>	<b>6.13%</b>	<b>58.24%</b>	<b>18.77%</b>	<b>16.86%</b>	
2006-05		7.17%	5.58%	61.35%	33.07%	29.08%	5.58%	58.57%	6.77%	66.53%	7.97%	18.73%	
2005-05		3.11%	11.11%	57.33%	31.56%	13.33%	2.22%	76.00%	8.44%	3.11%	56.44%	7.11%	33.33%
2004-05		8.68%	6.79%	58.07%	34.34%	14.34%	7.17%	70.19%	8.30%	9.81%	56.98%	4.91%	28.30%
2003-05		4.39%	4.39%	64.39%	31.22%	13.17%	9.76%	71.71%	5.37%	7.32%	49.76%	9.27%	33.66%
2007.05.-2006.05		-7.17%	-3.66%	2.63%	1.03%	16.51%	-0.98%	-13.74%	-1.79%	-0.64%	-8.30%	10.81%	-1.87%
Зөрүү 2007.05-2005.05 (нагжар)		-3.11%	-9.20%	6.65%	2.54%	32.26%	2.38%	-31.17%	-3.46%	3.02%	1.79%	11.66%	-16.48%
2007.05-2004.05		-8.68%	-4.88%	5.12%	-0.24%	31.25%	-2.57%	-25.36%	-3.32%	-3.68%	1.26%	13.87%	-11.44%
2007.05-2003.05		-4.39%	-2.47%	-0.41%	2.88%	32.42%	-5.16%	-26.88%	-0.39%	-1.19%	8.48%	9.51%	-16.80%



# Бусад

## Стандарт, хэмжилзүй.

Аймгийн Стандартчилал хэмжилзүйн төвийн үйл ажиллагааны статистик мэдээ

(2007 оны эхний 5 сард)				
Үзүүлэлтүүд				
	2005-05 он	2006-05 он	2007-05 он	Хувь
<b>1 Төхирлын баталгаажуулалт</b>				
<b>Үйлчилгээний баталгаажуулалт</b>				
-тохирлын гэрчилгээ	219	257	233	90.66%
<b>Бүтээгдэхүүний баталгаажуулалт</b>				
-дотоодын бүтээгдэхүүн	26	29	40	137.9%
-импортын бүтээгдэхүүн	252	355	300	84.51%
-экспортын бүтээгдэхүүн	80			#DIV/0!
<b>2 Хэмжих хэрэгслийн баталгаажуулалт</b>				
<b>Цулын хэмжүүр</b>				
-жин	276	320	301	94.06%
-туухай	356	266	202	75.94%
<b>Эзэлхүүн зарцуулалтын хэмжүүр</b>				
-түгээгүүрийн хошуу	68	17	112	658.82%
-мөрник	30	4	45	1125.0%
-сүмбэн метр	31	5	46	920.0%
-шингэн бүтээгдэхүүнийг хэмжих хэрэгсэл			3	
<b>Цахилгаан хэмжүүр</b>		374	678	
-нэг фазын тоолуур				
-гурванг фазын тоолуур			7	
<b>3 Сорилт шинжилгээ</b>				
-дээжийн тоо	151	22	11	50.00%
-шинжилсэн үзүүлэлтийн тоо	1045	98	88	89.80%
<b>4 Стандартын салбар сангийн үйлчилгээ</b>				
-аж ахуйн нэгж иргэдийн тоо	114	30	60	200.00%

## Санхүүгийн хяналт, шалгалт

Санхүүгийн хянан шалгах хэлтэс 2007 оны 5 сард 20 байгууллагад хяналт, шалгалт хийж 68394.8 мянган төлбөр зөрчил илэрч төлүүлбэл зохих төлбөрийн барагдуулалт 36.8 хувь гарлаа.

Аймгийн МХГ-ын Санхүүгийн хяналт шалгалтын хэлтсийн баримтын шалгалтын актын биелэлтийн 2007 оны эхний 5 сарын мэдээ

	Төлбөр зөрчлийн нийт дүн	Төлүүлбэл зохих төлбөрийн дүн	Үүнээс		Барагдуулсан		дутуу төлөлт		Биелэлтийн хувь
			Төсөвт	Тухайн байгууллагад	Төсөвт	Тухайн байгууллагад	Төсөвт	Тухайн байгууллагад	
1 Иргэний Бүртгэл Мэдээллийн алба	136.8	136.8	136.8				136.8		0.00%
2 Мэдээлэл технологийн төв	111.0	111.0		111.0		111.0			100.00%
3 Байгаль орчны алба	40.0	40.0	40.0				40.0		0.00%
4 Чандмань-Дулааны эрчим хүчний газар	12107.0	12107.0	123.0	11984.0	60.0	11984.0	63.0		99.48%
5 УБЦСХК-ны Зуунмод салбар	2053.5	2053.5	2016.7	36.8		36.8	2016.7		1.79%
6 Зуун мод сумын МСҮТөв	14947.5	14947.5	10924.8	4022.7	326.7	4022.7	10598.1		29.10%
7 Зуунмод ЗДТГ,ИТХ	11211.2	11211.2	8212.7	2998.5	1018.3	2998.5	7194.4		35.83%
8 Шүүхийн шийдвэр гүйцэтгэх алба	3484.1	3484.1	3052.5	431.6		431.6	3052.5		12.39%
9 Нийгмийн даатгал хэлтэс	2281.8	2281.8	2161.8	120.0	547.6	120.0	1614.2		29.26%
10 Аймгийн нэгдсэн эмнэлэг	717.6	717.6	659.6	58.0			659.6	58.0	0.00%
11 Аймгийн эрүүл мэндийн газар	3462.8	3462.8	3101.0	361.8	1071.0		2030.0	316.8	30.93%
12 Угтаалцайдам сумын төсөвт байгууллагууд	5744.1	5744.1	3957.0	1787.1	1749.0		2208.0	1787.1	30.45%
13 Баянчандмань сумын төсөвт байгууллагууд	2091.9	2091.9	704.0	1387.7			704.0	1387.7	0.00%
14 Баянцогт сумын төсөвт байгууллагууд	3155.2	3155.2	179.6	2975.6			179.6	2975.6	0.00%
15 Баянцагаан сумын төсөвт байгууллагууд	2856.2	2856.2	1854.4	1001.8	325.4		1529.0	1001.8	11.39%
16 Алтанбулаг сумын төсөвт байгууллагууд	2274.4	2274.4	966.6	1307.8	279.0		687.6	1307.8	12.27%
17 Баян-өнжүүл сумын төсөвт байгууллагууд	1719.7	1719.7	813.8	905.9		87.9	813.8	818.0	5.11%
18 Статистикийн хэлтэс									
19 Зуунмод сумын өрхийн эмнэлгүүд									
20 Цагдаагийн газар									
<b>2007-05 сар</b>	<b>68394.8</b>	<b>68394.8</b>	<b>38904.3</b>	<b>29490.3</b>	<b>5377.0</b>	<b>19792.5</b>	<b>33527.3</b>	<b>9652.8</b>	<b>36.80%</b>
<b>2006-05сар</b>	33941.7	33941.7	17077.3	16864.4	2295.3	6223.9	14782.0	10947.3	25.10%
<b>2005-05 сар</b>	100658.1	100658.1	30422.0	70236.1	6475.9	18294.3	23946.1	51941.8	24.61%
<b>2004-05 сар</b>	27910.2	27138.1	17598.2	9539.9	1970.4	865.8	15627.5	8674.1	10.45%
<b>2003-05 сар</b>	67272.9	66105.6	25533.5	40572.1	858.0	39791.7	24600.2	780.4	61.49%
<b>2002-05 сар</b>	176643.2	164889.9	41602.9	129584.7	2490.2	9729.9	35117.2	117622.4	7.41%
Урьд онуудын үлдэгдлээс барагдсан дүн		19508.2	18963.0	545.2	4355.2	345.2	14607.8	200.0	24.09%

## Цаг агаарын тойм

2007 оны 5 сарын цаг агаарын үзүүлэлтүүдийг Төв аймгийн нутгаар авч үзвэл:

- агаарын дундаж температур 5-12 градус дулаан буюу Өндөрширээт, Заамар орчмоор дулаавтар, Мөнгөнморьтоор хүйтэвтэр
- өдөр ажиглагдсан агаарын хамгийн дулаан температур нь 24-31 градус буюу Баян-Өнжүүл, Өндөрширээт сумдаар 31 градус хүрч дулаарсан байхад Мөнгөнморьт, Эрдэнэ орчмоор 24 градус дулаан байв.
- шөнийн хугацаанд ажиглагдсан хамгийн хүйтэн температур нь -3-10.4 градус хүйтэн буюу Өндөрширээт орчмоор хасах 3 градус хүйтэн, нутгийн хойд хэсгээр хасах -10 градусаас илүү хүйтэн ялангуяа Батсүмбэрт -11 градус хүрч хүйтэрчээ.
- бүх нутгаар сарын нийлбэр хур тунадас 0.0-92.8 мм буюу Баянцагаанд 0.0 мм хамгийн бага нь, нутгийн хойд хэсгээр арай ахиу, үүнээс хамгийн их нь Жаргалант, Батсүмбэрт 91.2-91.8 мм хур тунадас оржээ.
- салхины их хурд нутгийн зүүн болон хойд хэсгээр 12-14 м/с, бусад нутгаар 16-18 м/с хүрч салхи шуургатай байлаа.

**2007 оны 5-р сарын цаг уурын үндсэн үзүүлэлтүүдийг өмнөх оныхтой харьцуулсан байдал**

Цаг уурын үзүүлэлтүүд

№	Цаг уурын станц	Агаарын дундаж температур		Агаарын үнэмлэхүй их температур		Агаарын үнэмлэхүй бага температур		Хур тунадасны нийлбэр (мм)		Салхины их хурд (м/с)		Үзэгдэл	
		2006 оны Ү сар	2007 оны Ү сар	2006 оны Ү сар	2007 оны Ү сар	2006 оны Ү сар	2007 оны Ү сар	2006 оны Ү сар	2007 оны Ү сар	2006 оны Ү сар	2007 оны Ү сар	2006 оны Ү сар	2007 оны Ү сар
1	Бүрэн	9.5	13.2	28.9	32	-6.6	-2	16	14.4	14	14	ш/ш,х/с	я/ш/ш
2	Жаргалант	8.2	12	28.3	30	-10.5	-2	91.2	44	14	14	ш/ш,ц/б	я/ш/ш
3	Баян-Өнжүүл	9.8	13.4	30.6	32	-7.8	-1	5	26.8	16	16	ш/ш,х/с	ш/ш,х/с
4	Зуунмод	5.6	10.5	24.8	29	-7.8	-2	63.4	17.9	14	18	ш/ш,ц/б	ш/ш,х/с
5	Мөнгөнморьт	5.3	9.1	24.4	29	-9.3	-7	38.1	9.5	14	16	цас/бо	ш/ш,х/с
6	Эрдэнэсант	8.9	12.9	28	30	-6.1	-1	30.1	14.1	14	16	ш/ш,ц/б	ш/ш,х/с
7	Баян	7.6	11.1	26.7	29	-8.2	-5	25.4	20.6	16	18	ш/ш,х/с	ш/ш,х/с
8	Лун	10	13.6	29	32	-6.2	-1	34.4	28	20	14	ш/ш,х/с	я/ш/ш
9	Баянчандмань	7.7	11.3	26.7	32	-9.2	-2	87.6	24.6	14	16	ш/ш,ц/б	ш/ш,х/с
10	Угтаал	8.4	12.1	27.8	30	-9.9	-1	40.6	36	18	16	ш/ш,х/с	ш/ш,х/с
11	Алтанбулаг	8.2	11.6	27.2	32	-9.8	-3	21.9	29	14	10	ш/ш,ц/б	я/ш/ш
12	Заамар	11	16.7	28	32	-5.1	0	30	9.1	16	16	ш/ш,х/с	ш/ш,х/с
13	Батсүмбэр	7.9	12.6	26.4	32	-10.6	-3	92.8	23.1	9	14	цас/бо	я/ш/ш
14	Эрдэнэ	7	11.2	24.4	28	-9.6	-7	27.4	4	12	12	цас/бо	я/ш/ш
15	Өндөрширээт	11.7	15.3	30.5	33	-2.7	1	33.3	17.3	12	16	ш/ш,ц/б	ш/ш,х/с
16	Баянжаргалан	10.1	13.7	26.5	29	-7.2	-4	4.5	1.4	20	20	ш/ш,х/с	ш/ш,х/с
17	Аргалант	10.3	13.6	26.8	31	-11	-2	30.5	15	14	13	ш/ш,ц/б	я/ш/ш
18	Дэлгэрхаан	10.1	13.5	25.9	30	-6.6	-2.8	7.1	24.2	12	14	ш/ш,ц/б	я/ш/ш
19	Баянцагаан	11	14.3	28.5	29.60	-15.4	-1.6		9.1	20	17	ш/ш,х/с	ш/ш,х/с
20	Борнуур	11.2	12	28.7	30.4		-1.6	88.2	23.2	24	12	ш/ш,х/с	я/ш/ш
21	Цээл	10.7	14.1	29.2	29.6	-8.6	-2.6	50.2	34.3	20	12	ш/ш,х/с	я/ш/ш

Тайлбар: ШШ - шороон шуурга ХС-Хүчтэй салхи, ЯШШ-явган шороон шуурга  
Эх сурвалж: Аймгийн УЦУОШТөвийн мэдээгээр авав. 2007.06.04

### Харьцуулсан дүгнэлт

2007 оны 5 сард газар тариалангийн бүс нутгаар хур тунадас арай ахиу, нутгийн зүүн өмнөд хэсгээр бага орж, сарын 20-иод хоногт ихэнх нутгаар 10 м/с-ээс их салхитай, шороон шуургатай харьцангуй дулаавтар байлаа. Цаг агаарын үзүүлэлтүүдийг өмнөх оны 5 сартай харьцуулахад:

- агаарын дундаж температур нь 3-4 градусаар дулаан

- өдрийн хамгийн их температур нь 2-4 градусаар дулаан
- шөнийн хамгийн бага температур нь 3-7 градусаар дулаан байсан ба
- сум тус бүрээр хур тунадасны нийлбэрийг гаргаж үзэхэд ихэнх нутгаар өмнөх оны 5-р сараас 2 дахин бага тунадас оржээ.
- нутгийн зүүн болон өмнөд хэсгээр салхины хурд 16-20 м/с хүрч хүчтэй салхи шуурга ажиглагдсан.

Харин 2006 оны 5 сард нийт нутгаар арай сэрүүвтэр, хур тунадас ихтэй, мөн хүчтэй салхи шуургатай, цаг агаарын аюултай үзэгдлүүд ажиглагдаж байжээ.

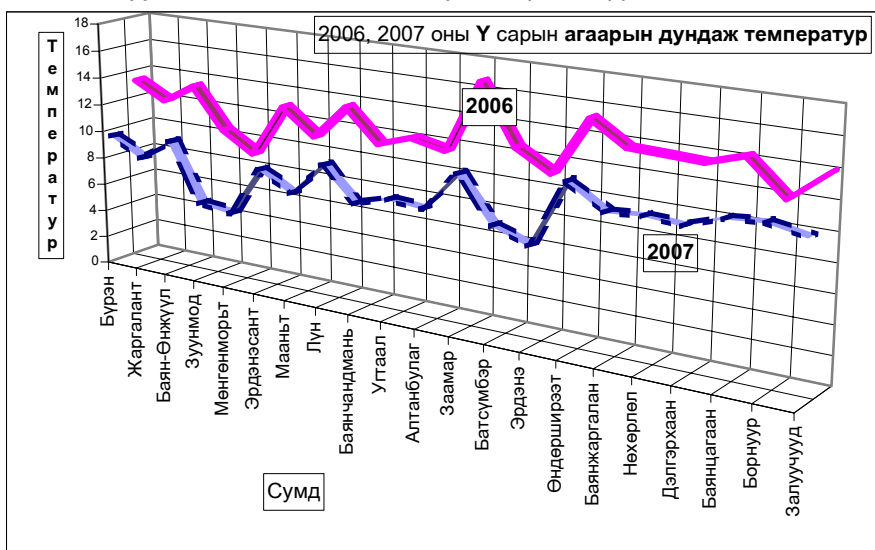

Төв аймгийн Зуунмод хотын агаарын бохирдлын хэмжилт

Төв аймгийн нутагт уртрагийн  $106^{\circ} 57'$ , өргөрөгийн  $47^{\circ} 43'$  солбицолд далайн түвшинээс дээш 1 529,3 метр өндөрт Зуунмод хотод байрладаг агаарын бохирдлын 1 харуулд 2004 оны 1-р сарын 1-нээс өнөөдрийг хүртэл агаарын найрлаганд байгаа хольцын концентрацийг тодорхойлох зорилгоор азотын исэл, хүхэрлэг хийн хэмжээнд хоногт 3 удаа ( 08, 14, 20 цагт ) хэмжилт хийдэг. Хольцын концентрацийг хэмжих нэгж (мг/м<sup>3</sup>). Агаарын температур, салхины чиглэл, хурдны хэмжилт хамт хийдэг.

2006,2007 оны 5-р сарын агаарын бохирдлын үзүүлэлтүүд

Агаарын бохирдлын үзүүлэлтүүд	Зөвшөөрөгдөх хэмжээ /улсын хэмжээнд/		2006				2007			
	Хоногийн дундаж	Нэг удаагийн	Хоног	Сар	Улирал	Жил	Хоног	Сар	Улирал	Жил
Хүхэрлэг хий / SO <sub>2</sub> / мг/м <sup>3</sup>	0.03	0.5	0.003		0.002		0.001	0.004	0.002	-
Азотын давхар исэл/NO <sub>2</sub> /мг/м <sup>3</sup>	0.04	0.085	0.01		0.016		0.016	0.044	0.02	-
Тоос	0.15	0.5	Тоос, СО-ийн хэмжилт хийдэггүй							
СО	3	8								

2007 оны 5 сарын Хур тунадасны нийлбэр хэмжээ. Мм-ээр

Мм	Интервал	Сумын тоо	Тайлбар
	1.4 - 14.1	6	
	14.2 - 20.6	5	
	20.7 - 26.8	5	
	26.9 - 44.0	5	
	Missing data	6	Цаг уурын станцгүй сумд

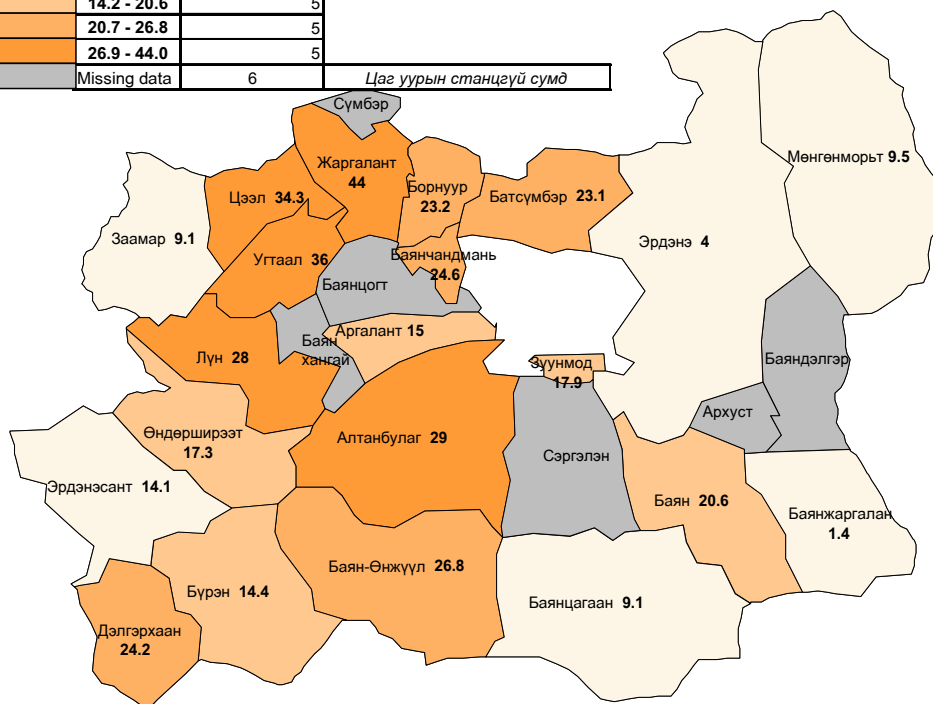

2007 ОНЫ ЗУРГАДУГААР САРЫН ЦАГ АГААРЫН УРЬДЧИЛСАН МЭДЭЭ

**Төвийн нутаг. The central region.** Агаарын температурын сарын дундаж нь бүх нутгаар 14-19 градус дулаан байх бөгөөд ихэнх нутгаар олон жилийн дунджаас 1-1.5 градусаар дулаан байна

Нэгдүгээр арав хоногийн эхний хагаст уулархаг нутгаар шөнөдөө 0-5, өдөртөө 12-17 градус дулаан, бусад нутгаар шөнөдөө 3-8 градус дулаан, энэ арав хоногийн дунд үеэр хөрсний гадарга дээр сулхан цочир хүйтэрч болзошгүй, өдөртөө 15-20 градус дулаан байна. Мөн хоёрдугаар арав хоногийн дунд үе, гуравдугаар арав хоногийн эхэн ба сүүлчээр бага зэрэг сэрүүсч уулархаг нутгаар шөнөдөө 3-8, өдөртөө 15-20 градус дулаан, бусад нутгаар шөнөдөө 6-11, өдөртөө 18-23 градус дулаан байна. Бусад хугацаанд ихэнх нутгаар шөнөдөө 10-15, өдөртөө 23-28 градус дулаан байх бөгөөд ялангуяа хоёрдугаар арав хоногийн эхэн, гуравдугаар арав хоногийн дунд хугацаанд Орхон-Сэлэнгийн сав нутгаар 29-34, бусад нутгаар 25-30 градус хүрч халах төлөвтэй.

Энэ сард орох хур борооны хэмжээ нь Хөвсгөл, Архангайн ихэнх нутаг, Булганы баруун ба өмнөд, Төв аймгийн баруун, Өвөрхангайн хойд хэсгээр олон жилийн дунджаас бага, харин Төв, Сэлэнгийн зүүн хойд хэсгээр дунджаас ахиу, бусад нутгаар дунджийн орчим байна.

## Шүүхийн шийдвэр гүйцэтгэл

Шүүхийн шийдвэр гүйцэтгэлийн албаны 2007 оны эхний 5 сарын мэдээгээр ажиллагаа хийгдэж байгаа 606 гүйцэтгэх хуудсанд нийт 933.6 сая ₮-ийн төлбөр тэтгэлэг ногдов. Үүнээс 88 гүйцэтгэх хуудсанд ногдох 155.8 сая ₮-ийн материалд шүүхийн байцаан шийтгэх ажиллагаа хийгдэж, биелүүлбэл зохих 518 гүйцэтгэх хуудасны 777.7 сая ₮-өөс 133.7 сая ₮-ийг биелүүлж, бодит биелэлтийн хувь **17.19** болов.

Аймгийн шүүхийн шийдвэр гүйцэтгэлийн ажлын 2007 оны 5 сарын мэдээ.

		Ажиллагаа хийгдэж байгаа материал		Хасагдах БША хийгдэж байгаа		Биелүүлбэл зохих		Бодитой биелүүлсэн		Бодит биелэлтийн хувь	Үлдэгдэл	
		Гүйцэтгэх хуудасны тоо	мянган-₮	Гүйцэтгэх хуудасны тоо	мянган-₮	Гүйцэтгэх хуудасны тоо	мянган-₮	Гүйцэтгэх хуудасны тоо	мянган-₮		Гүйцэтгэх хуудасны тоо	мянган-₮
2003	Шийдвэр гүйцэтгэлийн журмаар төлүүлэх нийт төлбөр тэтгэлэг бүгд	1145	724646.8	209	169312.9	936	555333.9	171	87750.5	18.30%	765	467583.4
2004		808	413351.9	56	59534.1	752	353817.8	123	98836.9	16.36%	606	254980.9
2005		925	520478.4	75	171263.9	850	349214.5	180	114507.9	21.18%	670	234706.6
2006		850	728758.4	69	53440.3	781	675318.1	149	142511.2	21.10%	632	532806.9
2007		<b>606</b>	<b>933576.9</b>	<b>88</b>	<b>155880.0</b>	<b>518</b>	<b>777696.9</b>	<b>171</b>	<b>133668.4</b>	<b>17.19%</b>	<b>347</b>	<b>644028.5</b>
Ү		Банкны байгууллагад төлөх	60	204225.0	4	64768.1	56	139456.9	15	31054.3	22.27%	41
Ү	Нийгмийн даатгалын байгууллагад төлөх	5	49490.0	1		4	49490		624.0	1.26%	4	48866
э	Татварын болон орон нутгийн төсөвт орох	121	185817.3	3	632.0	118	185185.3	71	7645.6	4.13%	47	177539.7
с	Хүүхдийн тэтгэвэр	305	9992.9	1		304	9992.9	48	5307.9	53.12%	256	4685

Тайлбар: БША- Байцаан шийтгэх ажиллагаа хийгдэж байгаа

## Статистикийн хэлтсийн

дарга

Ж.Отгончулуун