

Статистикийн хэлтэс

Н..... танаа



Төв аймгийн эдийн засаг, нийгмийн байдлын тухай **Танилцуулга**

(2007 оны эхний 6 сар)

Зуунмод

2007.07.06

Гарчиг

• Нийгэм эдийн засгийн үзүүлэлтүүд	2-5
• Төсөв, мөнгө, зээл, хадгаламж, нийгмийн даатгал, нийгмийн халамж	5-22
• Хэрэглээний үнэ тариф, ХАА-н бүтээгдэхүүний үнэ	23-33
• Ажилгүйчүүд	34-37
• Хөдөө аж ахуй	38-49
• Аж үйлдвэр	50-56
• Барилга	57-59
• Тээвэр, холбоо	60-62
• Соёл, эрүүл мэнд	63-69
• Гэмт хэрэг	70-73
• Шүүх	74-76
• Бусад	77-86

Нийгэм, эдийн засгийн үндсэн үзүүлэлтүүд.

А ймгийн эдийн засаг, нийгмийн зарим үндсэн үзүүлэлтүүдийг их багаар нь зэрэгцүүлсэн байдлаар гаргаж танилцуулгад оруулав.

	Хэмжих нэгж	2006 оны 6 сар				
		Аймгийн дундаж	хамгийн			
			их	бага		
Хүн амын нягтрал	хүн	1.2	Зуунмод	764.50	Мөнгөнморьт	0.28
			Баянчандмань	5.42	Эрдэнэ	0.43
			Сүмбэр	4.77	Сэргэлэн	0.47
			Борнуур	4.04	Баяндэлгэр	0.52
			Жаргалант	3.06	Баянөнжүүл	0.53
Төрөх насны 1000 эмэгтэйд ногдох төрөлт	хүн	13.01	Зуунмод	363.08	Баяндэлгэр	0.0
			Жаргалант	28.74	Баянцагаан	0.0
			Батсүмбэр	27.14	Мөнгөнморьт	0.0
			Эрдэнэсант	26.88	Сэргэлэн	0.4
			Заамар	16.73	Аргалант	1.7
1000 хүнд ногдох нас баралт	хүн	2.24	Зуунмод	3.89	Аргалант	1.1
			Борнуур	3.61	Алтанбулаг	0.6
			Батсүмбэр	2.82	Бүрэн	0.6
			Борнуур	2.81	Сүмбэр	0.0
			Баяндэлгэр	2.67	Сэргэлэн	0.0
Хөдөлмөрийн насны 10000 хүнд ногдох ажилгүйчүүдийн тоо	хүн	126	Эрдэнэ	351	Баян	16
			Зуунмод	247	Өндөрширээт	33
			Баяндэлгэр	175	Алтанбулаг	35
			Лүн	173	Цээл	39
			Баянхангай	163	Баянөнжүүл	37
Амьд төрсөн 1000 хүүхдэд ногдох нас баралт	хүн	0	Зуунмод	0.14	Эрдэнэсант	0.0
					Эрдэнэ	0.0
					Цээл	0.0
					Угтаал	0.0
				Сэргэлэн	0.0	
10000 хүн тутмаас халдварт өвчнөөр өвчлөгчид	хүн	52.23	Зуунмод	212.08	Дэлгэрхаан	0.0
			Баян	63.05	Баяндэлгэр	0.0
			Баянчандмань	63.21	Заамар	1.7
			Сэргэлэн	49.61	Эрдэнэ	2.9
			Жаргалант	47.22	Лүн	4.0
Орон нутгийн төсвийн орлогод зарлагын эзлэх хувь	%	21.73%	Заамар	34.63	Сүмбэр	2.47
			Эрдэнэ	31.12	Угтаал	3.43
			Сэргэлэн	21.67	Баянчандмань	4.31
			Баянжаргалан	18.53	Борнуур	5.76
			Баянөнжүүл	16.50	Жаргалант	5.94
Нэг хүнд ногдох төсвийн зарлага	мян-₮	87.19	Баяндэлгэр	105.40	Эрдэнэ	30.60
			Баянхангай	93.04	Батсүмбэр	37.55
			Архуст	88.26	Баянөнжүүл	43.30
			Баянжаргалан	87.09	Эрдэнэсант	44.47
			Цээл	82.06	Борнуур	45.31
Нэг хүнд ногдох төсвийн орлого	мян-₮	18.95	Заамар	16.77	Сүмбэр	1.95
			Баянжаргалан	16.13	Борнуур	2.61
			Сэргэлэн	11.69	Аргалант	2.67
			Эрдэнэ	9.36	Баянчандмань	2.67
			Мөнгөнморьт	6.38	Архуст	3.34

(үргэлжлэл)

	Хэмжих нэгж	2007 оны VI сар				
		Аймгийн дундаж	Хамгийн			
			их	бага		
дээд зэргийн гурил	төг	570	Баянцогт	650	Зуунмод	490
			Баянжаргалан	650	Бүрэн	500
			Баянцагаан	650	Сүмбэр	500
			Баяндэлгэр	600	Сэргэлэн	500
			Цээл	600	Мөнгөнморьт	500
Хонины мах	төг	2556	Баяндэлгэр	3200	Өндөрширээт	1400
			Батсүмбэр	3100	Аргалант	2000
			Зуунмод	3000	Угтаал	2000
			Бүрэн	2800	Эрдэнэ	2000
Архуст	2800	Баянцагаан	2100			
Үхрийн мах	төг	2746	Баянчандмань	3500	Угтаал	1700
			Батсүмбэр	3500	Эрдэнэ	2000
			Эрдэнэсант	3500	Баянцагаан	2100
			Зуунмод	3500	Өндөрширээт	2300
Баян	3000	Мөнгөнморьт	2650			
Цагаан будаа	төг	643	Заамар	750	Зуунмод	560
			Дэлгэрхаан	700	Алтанбулаг	600
			Сүмбэр	700	Архуст	600
			Борнуур	700	Баяндэлгэр	600
Баянцагаан	700	Баянхангай	600			
Хатуу чихэр	төг	2285	Баянцагаан	2500	Батсүмбэр	2000
			Баянхангай	2500	Алтанбулаг	2000
			Жаргалант	2500	Баянөнжүүл	2000
			Аргалант	2500	Дэлгэрхаан	2000
			Цээл	2500	Лүн	2000
Шингэн сүү	төг	365	Аргалант	500	Сүмбэр	160
			Архуст	500	Алтанбулаг	200
			Баян	500	Батсүмбэр	200
			Баянөнжүүл	500	Борнуур	250
			Бүрэн	500	Жаргалант	250
Элсэн чихэр	төг	916	Баянцагаан	1100	Баянөнжүүл	750
			Бүрэн	1100	Баян	800
			Баянхангай	1100	Баяндэлгэр	800
			Баянцогт	1100	Өндөрширээт	800
			Аргалант	1100	Мөнгөнморьт	850
Гурилан боов /0.5 гр/	төг	681	Сэргэлэн	900	Борнуур	600
			Мөнгөнморьт	850	Бүрэн	600
			Дэлгэрхаан	800	Архуст	600
			Баянжаргалан	800	Аргалант	600
			Эрдэнэ	700	Баянхангай	600
Төмс	төг	376	Баян	450	Угтаал	250
			Заамар	500	Өндөрширээт	250
			Алтанбулаг	500	Баянөнжүүл	300
			Борнуур	500	Сүмбэр	300
Зуунмод	500	Сэргэлэн	300			
Сонгино	төг	561	Баянжаргалан	700	Бүрэн	350
			Дэлгэрхаан	700	Аргалант	450
			Сүмбэр	700	Архуст	450
			Зуунмод	650	Эрдэнэ	450
			Алтанбулаг	600	Сэргэлэн	500

(үргэлжлэл)

		Хэмжих нэгж measuring unit	Эхний 6 сар - In first 6 months			
			Аймгийн дүн болон дундаж	Хамгийн		
				их	бага	
			Total and average	highest	lowest	
Т а р и а л с а н т а л б а й S o w n	үр тариа-cereals	гектар hectar	15041.0	Угтаал 4292.0 Жаргалант 3662.0 Цээл 3127.0 Сүмбэр 1705.0 Баянцогт 1365.0	Аргалант 20.0 Сэргэлэн 40.0 Баянчандмань 150.0 Борнуур 200.0 Эрдэнэсант 480.0	
	Техникийн ургамал Tehnical crops	гектар hectar	16547.0	Цээл 9017.0 Угтаал 2849.0 Жаргалант 2708.0 Сүмбэр 703.0 Баянчандмань 650.0	Баяндэлгэр 0.0 Баянжаргалан 0.0 Баян-Өнжүүл 0.0 Аргалант 110.0 Баянцогт 160.0	
	төмс-potato	гектар hectar	3126.5	Жаргалант 1366.0 Борнуур 536.0 Батсүмбэр 312.0 Сүмбэр 250.5 Баянчандмань 220.0	Бүрэн 1.00 Дэлгэрхаан 1.00 Баян 1.00 Баянжаргалан 1.00 Өндөрширээт 3.00	
	хүнсний ногоо-vegetable	гектар hectar	1068.9	Борнуур 491.0 Батсүмбэр 139.4 Баянчандмань 133.0 Жаргалант 51.9 Баянцогт 50.0	Баянцагаан 0.00 Баянжаргалан 0.50 Баянхангай 0.60 Баян 0.80 Бүрэн 1.00	
Төл бойжилтийн хувь Percentage of survivals		Хувь percent	98.57%	Баян 100.00% Баянцагаан 100.00% Баянжаргалан 99.93% Заамар 99.88% Цээл 99.77%	Мөнгөнморьт 95.02% Баянцогт 95.67% Жаргалант 96.21% Баян-Өнжүүл 96.36% Архуст 97.56%	
Том малын зүй бус хорогдлын оны эхний малд эзлэх хувь Percentage of losses to total livestock at the beginning of year		Хувь percent	0.27%	Мөнгөнморьт 1.60% Батсүмбэр 0.77% Архуст 0.57% Сүмбэр 0.50% Баянцогт 0.46%	Баянжаргалан 0.03% Угтаал 0.05% Заамар 0.06% Баянчандмань 0.08% Дэлгэрхаан 0.12%	
16-гаас дээш насны 10000 хүнд ногдох гэмт хэрэг Number of offences per 10000 population of 16 and above ages		Хүн people	66	Сэргэлэн 203 Архуст 120 Эрдэнэ 113 Баянжаргалан 111 Баянчандмань 106	Сүмбэр 8 Бүрэн 14 Цээл 18 Баянцогт 21 Баянцагаан 24	



Т ө с ө в , м ө н г ө

Төсвийн орлого 2007 оны эхний 6 сард орон нутаг ба аймагт төвлөрүүлснээр **1056.6 сая, зарлага 7713.2 сая ₮** болж, Аймаг, орон нутгийн төсвийн орлогоор тооцоход, орлогын төлөвлөгөө **103.9%** хувь биелэгдэж, үндсэн нэрийн татварын орлогуудаас **өмчийн, бусад албан татвар төлбөр хураамж, татварын бус орлогын төлөвлөгөө** биелэгдээгүйн дээр: өмчийн орлогын албан татвараас: **үл хөдлөх хөрөнгийн, бууны, бусад татвар, төлбөр, хураамжаас ашигт малтмал ашигласны нөөцийн төлбөр, ус рашаан ашигласны төлбөр, татварын бус орлогоос: түрээсийн, төсөвт газрын өөрийн орлого, түрээсийн, бусад орлогын төлөвлөгөөнүүд биелэгдсэнгүй.**

Төсвийн орлогын гүйцэтгэл. (мянган ₮) Budget revenue. /thousand tog/

Орлогын төрлүүд. Types of revenue	2006 он эхний 6 сар	2007 оны эхний 6 сар			2007-6% 2006-6%	Орлогод ээлэх % 2007 он
		Төлөв- лөгөө	Гүйцэт- гэл	ТБ %		
I. ОРЛОГО - Бүгд REVENUE-TOTAL (II+Y)	813203.3	1016593.6	1056656.3	103.9%	129.9%	100.0%
II. Урсгал орлого-current revenue (III+IV)	802683.3	965913.6	973596.5	100.8%	121.3%	92.1%
III Татварын орлого -tax revenue (1+2+3+4)	591061.7	823316.6	834892.5	101.4%	141.3%	79.0%
1.Орлогын албан татвар-income tax (1.1+1.2)	134705.0	125564.6	159242.3	126.8%	118.2%	15.1%
1.1. Хүн амын орлогын албан татвар Individuals Income tax	134705.0	125564.6	159242.3	126.8%	118.2%	15.1%
У. цалин хөлс, түүнтэй адилтгах орлого						
Ү. хувиараа аж ахуй эрхэлсний орлого						
Ү орлогыг тухай бүр тодорхойлох боломжгүй	26179.4	19701.3	22852.5	116.0%	87.3%	2.2%
II хувийн мал бүхий иргэний орлого	88078.0	103547.5	126639.5	122.3%	143.8%	12.0%
→ хадгаламжийн хүүгийн орлого						
→ хувьцааны ногдол ашиг, хувь хүртэгчийн						
с бусад орлого	20447.6	2315.8	9750.3	421.0%		0.9%
1.2. Аж ахуйн нэгжийн орлогын татвар Corporate Income tax						
2. Өмчийн татвар	24974.0	28186.5	16341.0	58.0%	65.4%	1.5%
Property tax						
Үл хөдлөх хөрөнгийн	23223.0	26692.5	15004.5	56.2%	64.6%	1.4%
Бууны албан татвар	1751.0	1494.0	1336.5	89.5%	76.3%	0.1%
3. Дотоодын бараа үйлчилгээний татвар Domestic goods and services						
Дотоодын (НӨАТ)						
Онцгой татвар						
4.Тусгай зориулалтын орлого	102883.4	97895.2	118542.6	121.1%	115.2%	11.2%
үүнээс Автотээврийн болон өөрөө явагч хэрэгслийн	102883.4	97895.2	118542.6	121.1%	115.2%	11.2%
5. Бусад албан татвар, төлбөр, хураамж Other taxes	328499.3	571670.3	540766.6	94.6%	164.6%	51.2%
а. Улсын тэмдэгтийн хураамж	18852.4	14989.2	22202.0	148.1%	117.8%	2.1%
б. Ашигт малтмалын нөөцийн төлбөр	20982.7	62241.0	40296.1	64.7%	192.0%	3.8%
г. Газрын төлбөр	99104.9	125677.8	127816.9	101.7%	129.0%	12.1%
д. Ойгоос түлээ, мод ашигласны төлбөр	31000.5	36618.0	53288.8	145.5%	171.9%	5.0%
е. Ашигт малтмалаас бусад байгалийн баялаг ашиглахад олгох эрхийн зөвшөөрлийн хураамж	481.0	205356.6	170482.7	83.0%	35443.4%	16.1%
ё. Байгальтай харьцахад хураах төлбөр	530.0	1000.0	1186.6	118.7%	223.9%	0.1%
и. Агнуурын нөөц ашигласны төлбөр, агнах барих зөвшөөрлийн хураамж	5921.9	818.0	9272.5	1133.6%	156.6%	0.9%
й. Түгээмэл тархацтай ашигт малтмал ашигласны	1574.8	4280.0	5278.6	123.3%	335.2%	0.5%
м.Ус, рашаан ашигласны төлбөр	150051.1	106617.5	83087.9	77.9%	55.4%	7.9%
к. Бусад төлбөр, хураамж		14072.2	27854.5	197.9%		2.6%
IV. -Татварын бус орлого-Non tax revenue	211621.6	142597.0	138704.0	97.3%	65.5%	13.1%
а. Хувьцааны ногдол ашиг						
б. Хүү торгуулийн орлого	48425.1	32303.2	49434.4	153.0%	102.1%	4.7%
в. Төсөвт газрын өөрийн орлого	67644.4	94456.8	83343.7	88.2%	123.2%	7.9%
г. Түрээсийн орлого	5159.8	5837.0	3133.3	53.7%	60.7%	0.3%
д. Бусад орлого	90392.3	10000.0	2792.6	27.9%	3.1%	0.3%
V. -Хөрөнөг борлуулсны орлого-Capital revenue	10520.0	50680.0	83059.8	163.9%	789.5%	7.9%
а. Төрийн өмч худалдсаны орлого	10520.0	680.0	2687.8	395.3%	25.5%	0.3%
б. Өмч хувьчлалтын орлого		50,000.0	80,372.0	160.7%		7.6%

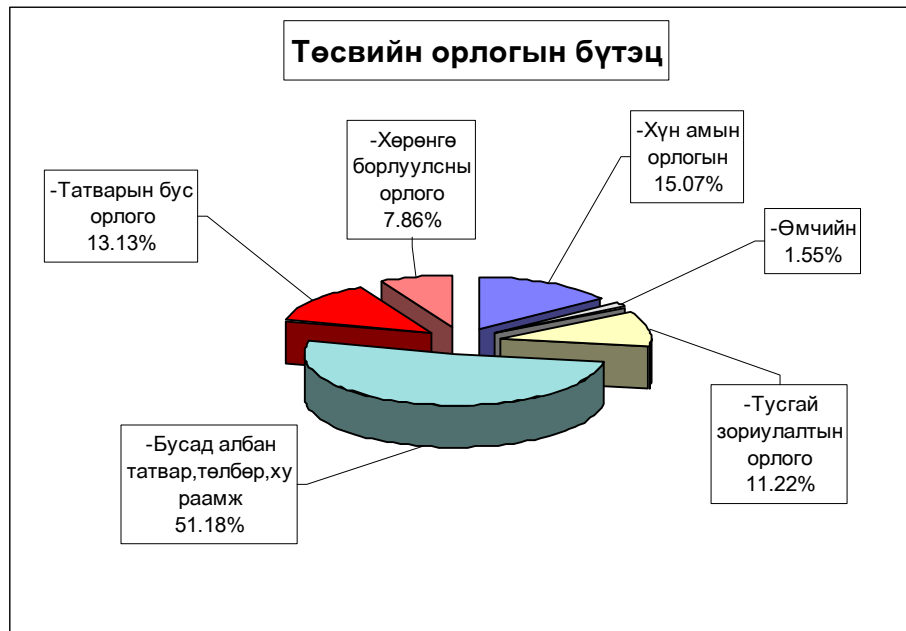

Аймагт төвлөрүүлэх орлогууд.

(мян-₮)

	2006 оны мөн үеийн гүйцэтгэл	2007 оны эхний 6 сарын		
		төлөв - лөгөө	гүйцэтгэл	ТБ-ийн хувь
Авто техник болон өөрөө явах хэрэгслийн	102,883.4	97,895.2	118,542.6	121.09%
Газрын төлбөр	99,104.9	125,677.8	127,816.9	101.70%
Үл хөдлөх хөрөнгийн	23,223.0	26,692.5	15,004.5	56.21%
Нөөцийн	20,982.7	123,550.0	80,434.7	65.10%
Хүү торгууль	15,242.9	9,460.0	18,396.3	194.46%
Төсөвт газрын өөрийн орлого	62,303.2	91,442.0	77,656.6	84.92%
Түрээсийн орлого		2,800.0	0.9	0.03%
Хөрөнгө борлуулсны орлого	287.7			
Нэр зааж төлөвлөөгүй орлого	75,483.0	10,000.0	2,792.6	27.93%
Лиценз: хайгуул		41,170.2	45,024.0	109.36%
Өмч хувьчлалын орлого		50,000.0	80,372.0	160.74%
ДҮН	399,510.8	578,687.7	566,041.1	97.81%

Улсад төвлөрүүлдэг орлогууд.

(мян-₮)

	2006 оны мөн үеийн гүйцэтгэл	2007 оны эхний 6 сарын		
		төлөв - лөгөө	гүйцэтгэл	ТБ-ийн хувь
Хүн амын цалин хөлс түүнтэй адил орлого	347,961.0	279,909.0	369,106.9	131.87%
Аж ахуйн нэгжийн орлогын албан татвар	23,339.2	13,691.7	29,344.8	214.33%
Нэмэгдсэн өртгийн албан татвар	63,276.0	42,044.5	53,187.7	126.50%
Онцгой албан татвар	51,961.8	39,727.2	52,398.7	131.90%
Алтнаас бусад нөөц		19,458.3	115,441.8	593.28%
ДҮН	486,538.0	394,830.7	619,479.9	156.90%

EXPENDITURE SECTOR	Нийт зарлага total expenditure				2007-6% 2006-6	Зарлагад эзлэх % 2007 он
	2006 оны мөн үеийн гуйцэтгэл	2007 оны эхний 6 сарын				
		Төлөв- лөгөө	Гүйцэт- гэл	ТБ %		
Бүх зарлагын дүн	6070429.2	7968795.9	7713233.8	96.8%	127.1%	100.00%
1.Цалин хөлс	2467880.2	3220305.7	3130086.5	97.2%	126.8%	40.58%
2.Нийгмийн даатгалын шимтгэл	593758.1	778580.1	751766.9	96.6%	126.6%	9.75%
3.Эрүүл мэндийн даатгалын хураамж	9740.0					
4.Бараа үйлчилгээний бусад зардал	2923700.2	3574179.9	3422610.5	95.8%	117.1%	44.37%
- бичиг хэрэг	39632.3	68265.8	41286.2	60.5%	104.2%	1.21%
-гэрэл цахилгаан	129734.9	142559.1	105893.9	74.3%	81.6%	3.09%
-түлш халаалт	1108753.4	1173991.0	1138541.8	97.0%	102.7%	33.27%
-тээвэр шатахуун	273970.4	344589.4	314964.9	91.4%	115.0%	9.20%
-шуудан холбоо	53152.4	60360.2	61879.0	102.5%	116.4%	1.81%
-цэвэр бохир ус	39802.4	55907.1	30382.3	54.3%	76.3%	0.89%
- дотоод албан томилголт	84828.5	101307.2	101897.8	100.6%	120.1%	2.98%
- Ном, хэвлэл авах		17025.2	14243.8	83.7%		0.42%
-хичээл практикийн зардал	34646.7	51514.1	40752.2	79.1%	117.6%	1.19%
-эд хогшил худалдан авах	95581.1	144356.3	123026.0	85.2%	128.7%	3.59%
-нормын хувцасны зардал	23566.7	48545.4	23678.4	48.8%	100.5%	0.69%
- Хоол	287344.5	418104.9	383746.3	91.8%	133.5%	11.21%
- Өм	129732.3	124019.4	123233.4	99.4%	95.0%	3.60%
-урсгал зардал	82973.4	116274.9	105094.4	90.4%	126.7%	3.07%
- Биеийн тамирын уралдаан,тэмцээн		18423.0	10213.8	55.4%		0.30%
- Байрны түрээсийн хөлс	9372.3	1549.8	1076.7	69.5%	11.5%	0.03%
-бусад зардал	530608.9	687387.1	802699.6	116.8%	151.3%	23.45%
5.Татаас ба урсгал шилжүүлэг	75350.7	117830.2	67583.8	57.4%	89.7%	0.88%
- Оюутаны тэтгэлэг						
-Нэг удаагийн тэтгэмж, урамшуулал	75350.7	117830.2	67583.8	57.4%	89.7%	0.88%
6.Хөрөнгийн зардал		277900.0	341186.1			4.42%
үүнээс: төсвийн хөрөнгө		277900.0	341186.1			4.42%
Санхүүгийн байгуул- : Оны эхний үлдэгдэл	91929.0		115503.8		125.6%	
дансны харилцах						
дансны үлдэгдэл : Тайлангийн эцсийн үлдэгдэл	421724.6		663024.8		211.9%	
Төсөвт :Өглөгийн үлдэгдэл	134754.4		155055.4		115.1%	
байгууллагын :Авлагын үлдэгдэл	145395.7		96330.0		66.3%	

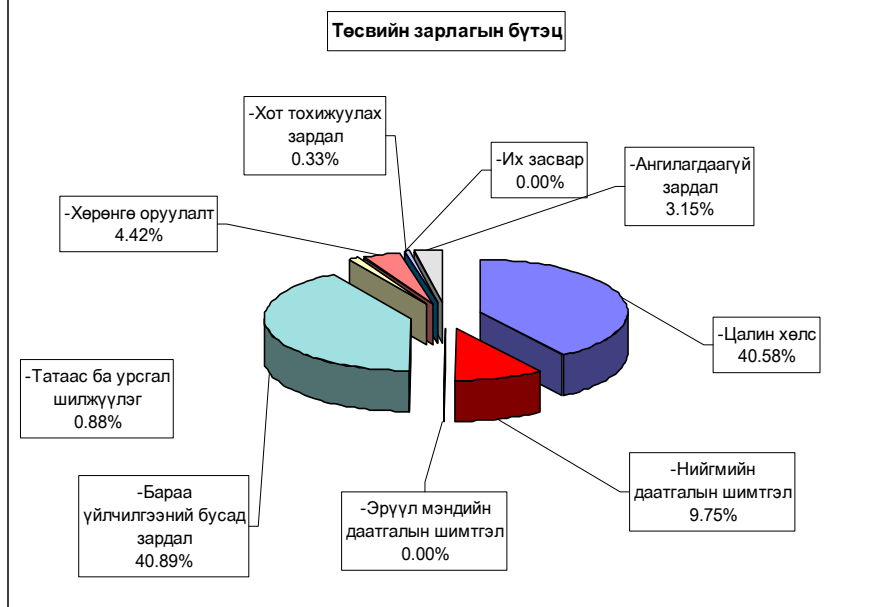

Нийт зарлагаас. from total EXPENDITURE

EXPENDITURE SECTOR	2006 оны мөн үеийн гүйцэтгэл	2007 оны эхний 6 сар			Нийт зар- лагад эзлэх %	Зарлагад эзлэх % 2007 он
		Телев- лөгөө	Гүйцэт- гэл	ТБ %		
01 .Нийтийн ерөнхий үйл-ний зарлага	1,211,256.4	1,712,328.6	1,669,258.5	97.5%	21.64%	100.00%
1.Цалин хөлс	467,727.3	656,097.6	616097.6	93.9%	7.99%	36.91%
2.Нийгмийн даатгалын шимтгэл	115,494.7	168,247.7	158247.7	94.1%	2.05%	9.48%
3.Эрүүл мэндийн даатгалын хураамж	2,161.7					
4.Бараа үйлчилгээний бусад зардал	608,641.5	855,161.4	818,960.9	95.8%	10.62%	49.06%
- бичиг хэрэг	17,504.2	24,047.4	20077.8	83.5%	0.26%	2.45%
-гэрэл цахилгаан	29,317.1	34,653.2	25524.4	73.7%	0.33%	3.12%
-түлш халаалт	148,782.4	150,336.9	148336.9	98.7%	1.92%	18.11%
-тээвэр шатахуун	126,815.9	168,557.9	148942.4	88.4%	1.93%	18.19%
-шуудан холбоо	25,403.2	28,820.9	35244.9	122.3%	0.46%	4.30%
-цэвэр бохир ус	3,291.5	7,056.3	3979.4	56.4%	0.05%	0.49%
- дотоод албан томилолт	44,114.0	56,280.9	58468.2	103.9%	0.76%	7.14%
ном хэвлэл авах зардал		5,729.6	4028.5	70.3%	0.05%	0.49%
-хичээл практикийн зардал		8,710.7	135.0	1.5%	0.00%	0.02%
-эд хогшил худалдан авах	30,986.3	67,448.9	76797.0	113.9%	1.00%	9.38%
-нормын хувцасны зардал	1,890.3	4,267.1	2439.0	57.2%	0.03%	0.30%
- Хоол	21,797.8	28,999.6	26015.9	89.7%	0.34%	3.18%
- Эм	213.6	535.0	459.8	85.9%	0.01%	0.06%
-урсгал зардал	36,447.6	43,183.5	42183.5	97.7%	0.55%	5.15%
- Биеийн тамирын уралдаан,тэмцээн		9,424.0	6308.1		0.08%	0.77%
- Байрны түрээсийн хөлс	8,159.1					
-бусад зардал	113,918.5	217,109.5	220020.1	101.3%	2.85%	26.87%
5.Татаас ба урсгал шилжүүлэг						
- Татаас	17,231.2	32,821.9	21,437.2	65.3%	0.28%	1.28%
-Нэг удаагийн тэтгэмж,урамшуулал	17,231.2	32,821.9	21437.2	65.3%	0.28%	100.00%
6.Хөрөнгийн зардал			54,515.1		0.71%	3.27%
үүнээс: Их засвар			54,515.1		0.71%	3.27%
02 .Батлан хамгаалах	77,526.5	103,747.1	98,586.6	95.0%	1.28%	100.00%
1.Цалин хөлс	49,056.0	71,123.0	70,520.3	99.2%	0.91%	71.53%
2.Нийгмийн даатгалын шимтгэл	2,407.0	3,413.9	3,161.5	92.6%	0.04%	3.21%
3.Эрүүл мэндийн даатгалын хураамж						
4.Бараа үйлчилгээний бусад зардал	25,548.5	28,640.2	24,596.8	85.9%	0.32%	24.95%
- бичиг хэрэг	466.0	473.8	423.5	89.4%	0.01%	1.72%
-гэрэл цахилгаан	623.4	793.8	495.3	62.4%	0.01%	2.01%
-түлш халаалт	14,023.1	14,105.7	11,923.0	84.5%	0.15%	48.47%
-тээвэр шатахуун	6,131.0	7,171.5	7,171.5	100.0%	0.09%	29.16%
-шуудан холбоо	820.7	757.9	753.7	99.4%	0.01%	3.06%
-цэвэр бохир ус	151.0	476.9	227.7	47.7%	0.00%	0.93%
- дотоод албан томилолт	604.7	792.6	300.6	37.9%	0.00%	1.22%
ном хэвлэл авах зардал		60.0	60.0	100.0%	0.00%	0.24%
-хичээл практикийн зардал	423.8	324.0	324.0	100.0%	0.00%	1.32%
-эд хогшил худалдан авах		450.0	250.0	55.6%	0.00%	1.02%
-нормын хувцасны зардал	159.5	125.0				
- Хоол	1,013.6	1,608.0	1,506.0	93.7%	0.02%	6.12%
- Эм		12.0				
-урсгал зардал	494.0	625.0	590.3	94.4%	0.01%	2.40%
- Биеийн тамирын уралдаан,тэмцээн		324.0	264.1	81.5%	0.00%	1.07%
- Байрны түрээсийн хөлс						
-бусад зардал	637.7	540.0	307.1	56.9%	0.00%	1.25%
5.Татаас ба урсгал шилжүүлэг						
- Татаас	515.0	570.0	308.0	54.0%	0.00%	0.31%
-Нэг удаагийн тэтгэмж,урамшуулал	515.0	570.0	308.0	54.0%	0.00%	0.31%
6.Хөрөнгийн зардал						
үүнээс: Их засвар						

Нийт зарлагаас. from total EXPENDITURE

EXPENDITURE SECTOR	2006 оны мөн үеийн гүйцэтгэл	2007 оны эхний 6 сарын			Нийт зар лагад эзлэх %	Зарлагад эзлэх % 2007 он
		Төлөв- лөгөө	Гүйцэт- гэл	ТБ %		
03. Нийгмийн хэв журам, аюулгүй байдал	236,025.9	327,968.7	297,973.6	90.9%	3.86%	100.00%
1. Цалин хөлс	125,867.6	210,834.6	203,554.7	96.5%	2.64%	68.31%
2. Нийгмийн даатгалын шимтгэл	5,595.1	9,780.0	8,131.6	83.1%	0.11%	2.73%
3. Эрүүл мэндийн даатгалын хураамж						
4. Бараа үйлчилгээний бусад зардал	81,195.7	92,354.1	85,428.7	92.5%	1.11%	28.67%
- бичиг хэрэг	1,724.8	1,801.5	1,765.5	98.0%	0.02%	2.07%
- гэрэл цахилгаан	1,326.3	1,378.8	1,336.5	96.9%	0.02%	1.56%
- түлш халаалт	31,348.1	32,763.7	24,832.9	75.8%	0.32%	29.07%
- тээвэр шатахуун	32,531.7	39,292.3	39,292.2	100.0%	0.51%	45.99%
- шуудан холбоо	4,765.7	5,025.6	5,025.6	100.0%	0.07%	5.88%
- цэвэр бохир ус	1,609.3	1,823.4	1,230.1	67.5%	0.02%	1.44%
- дотоод албан томилолт	2,619.5	4,860.6	4,608.5	94.8%	0.06%	5.39%
Ном хэвлэл авах зар		100.0	58.1	58.1%	0.00%	0.07%
- хичээл практикийн зардал	542.0	483.0	476.9	98.7%	0.01%	0.56%
- Хоол	770.0	800.0	750.0	93.8%	0.01%	0.88%
- Эм	12.5	25.0	12.5	50.0%	0.00%	0.01%
- урсгал зардал	2,104.3	2,250.0	1,625.1	72.2%	0.02%	1.90%
- Биеийн тамирын уралдаан, тэмцээн						
- Байрны түрээсийн хөлс						
- бусад зардал	1,841.5	1,750.2	4,414.8	252.2%	0.06%	5.17%
5. Татаас ба урсгал шилжүүлэг	23,367.5	15,000.0	858.6	5.7%	0.01%	0.29%
- Татаас						
- Нэг удаагийн тэтгэмж, урамшуулал	23,367.5	15,000.0	858.6	5.7%	0.01%	0.29%
6. Хөрөнгийн зардал						
үүнээс: Их засвар						
04. Боловсрол	2,465,638.6	3,117,165.3	3,075,359.6	98.7%	39.87%	100.00%
1. Цалин хөлс	1,116,730.2	1,340,967.5	1,339,967.5	99.9%	17.37%	43.57%
2. Нийгмийн даатгалын шимтгэл	292,146.1	350,173.2	346,173.2	98.9%	4.49%	11.26%
3. Эрүүл мэндийн даатгалын хураамж	5,212.3					
4. Бараа үйлчилгээний бусад зардал	1,041,842.6	1,402,542.1	1,375,784.4	98.1%	17.84%	44.74%
- бичиг хэрэг	6,921.8	21,429.5	7,044.2	32.9%	0.09%	0.51%
- гэрэл цахилгаан	54,546.7	48,954.0	45,795.4	93.5%	0.59%	3.33%
- түлш халаалт	613,608.2	647,599.3	657,281.3	101.5%	8.52%	47.78%
- тээвэр шатахуун	8,703.0	15,847.0	14,248.9	89.9%	0.18%	1.04%
- шуудан холбоо	6,522.6	6,449.0	5,128.7	79.5%	0.07%	0.37%
- цэвэр бохир ус	13,013.6	16,527.4	10,905.2	66.0%	0.14%	0.79%
- дотоод албан томилолт	22,236.2	17,424.8	19,790.3	113.6%	0.26%	1.44%
Ном хэвлэл авах зар		6,825.6	3,842.4	56.3%	0.05%	0.28%
- хичээл практикийн зардал	33,523.6	37,892.5	36,931.3	97.5%	0.48%	2.68%
- эд хогшил худалдан авах	12,993.7	10,415.8	13,255.9	127.3%	0.17%	0.96%
- нормын хувцасны зардал	8,082.6	11,708.8	8,274.8	70.7%	0.11%	0.60%
- Хоол	201,741.6	325,311.6	314,374.0	96.6%	4.08%	22.85%
- Эм	50.0	120.0	53.7	44.8%	0.00%	0.00%
- урсгал зардал	27,344.5	37,847.8	40,674.3	107.5%	0.53%	2.96%
- Байрны түрээсийн хөлс						
- бусад зардал	32,554.5	198,189.0	198,184.0	100.0%	2.57%	14.41%
5. Татаас ба урсгал шилжүүлэг	9,707.4	23,482.5	13,434.5	57.2%	0.17%	0.44%
- Татаас						
- Нэг удаагийн тэтгэмж, урамшуулал	9,707.4	23,482.5	13,434.5	57.2%	0.17%	0.44%
6. Хөрөнгийн зардал						
үүнээс: Их засвар						

Нийт зарлагаас. from total EXPENDITURE

EXPENDITURE SECTOR	2006 оны мөн үеийн гүйцэтгэл	2007 оны эхний 6 сарын			Нийт зар- лагад ээлэх %	Зарлагад ээлэх % 2007 он
		Төлөв- лөгөө	Гүйцэт- гэл	ТБ %		
05. Эрүүл мэнд	1,385,696.0	1,621,277.2	1,515,908.7	93.5%	19.65%	100.00%
1.Цалин хөлс	544,146.8	677,272.3	677,272.3	100.0%	8.78%	44.68%
2.Нийгмийн даатгалын шимтгэл	135,690.4	177,453.1	177,453.1	100.0%	2.30%	11.71%
3.Эрүүл мэндийн даатгалын хураамж	1,956.7					
4.Бараа үйлчилгээний бусад зардал	684,074.9	732,778.9	635,176.0	86.7%	8.23%	41.90%
- бичиг хэрэг	11,201.4	13,053.9	9,863.9	75.6%	0.13%	1.55%
-гэрэл цахилгаан	34,183.0	42,286.9	23,474.0	55.5%	0.30%	3.70%
-түлш халаалт	207,289.2	202,449.9	202,449.9	100.0%	2.62%	31.87%
-тээвэр шатахуун	91,400.8	94,631.1	94,631.1	100.0%	1.23%	14.90%
-шуудан холбоо	8,306.9	9,737.5	7,277.9	74.7%	0.09%	1.15%
-цэвэр бохир ус	18,988.9	25,737.1	11,378.9	44.2%	0.15%	1.79%
- дотоод албан томилолт	10,413.0	12,724.7	10,486.3	82.4%	0.14%	1.65%
-хичээл практикийн зардал	86.8					
ном хэвлэл авах зардал		787.5	656.6	83.4%	0.01%	0.10%
-эд хогшил худалдан авах	46,588.4	56,066.4	30,724.8	54.8%	0.40%	4.84%
-нормын хувцасны зардал	10,972.5	31,489.1	12,362.6	39.3%	0.16%	1.95%
- Хоол	60,455.5	59,460.9	39,745.2	66.8%	0.52%	6.26%
- Эм	128,986.3	122,627.4	122,627.4	100.0%	1.59%	19.31%
-урсгал зардал	8,581.8	15,714.0	10,074.7	64.1%	0.13%	1.59%
- Биеийн тамирын уралдаан,тэмцээн						
- Байрны түрээсийн хөлс	216.0					
-бусад зардал	46,404.4	46,012.5	59,422.7	129.1%	0.77%	9.36%
5.Татаас ба урсгал шилжүүлэг	19,827.2	33,772.9	26,007.3	77.0%	0.34%	1.72%
- Татаас						
-Нэг удаагийн тэтгэмж,урамшуулал	19,827.2	33,772.9	26,007.3	77.0%	0.34%	1.72%
6.Хөрөнгийн зардал үүнээс: Их засвар						
06. Нийгмийн даатгал,нийгмийн халамж	22,727.9	33,391.0	33,663.3	100.8%	0.44%	100.00%
1.Цалин хөлс	7,687.9	12,805.0	12,798.5	99.9%	0.17%	38.02%
2.Нийгмийн даатгалын шимтгэл	2,010.5	3,174.0	3,174.9	100.0%	0.04%	9.43%
3.Эрүүл мэндийн даатгалын хураамж						
4.Бараа үйлчилгээний бусад зардал	12,929.5	17,212.0	17,489.9	101.6%	0.23%	51.96%
- бичиг хэрэг	190.2	225.0	224.3	99.7%	0.00%	1.28%
-гэрэл цахилгаан	617.8	754.8	450.0	59.6%	0.01%	2.57%
-түлш халаалт	1,633.6	2,791.3	900.0	32.2%	0.01%	5.15%
-тээвэр шатахуун	1,500.0	1,747.8	1,747.8	100.0%	0.02%	9.99%
-шуудан холбоо	672.1	750.0	738.7	98.5%	0.01%	4.22%
-цэвэр бохир ус	500.0	728.4	450.0	61.8%	0.01%	2.57%
- дотоод албан томилолт	280.2	430.3	431.4	100.3%	0.01%	2.47%
ном хэвлэл авах зардал		75.0	72.5	96.7%	0.00%	0.41%
-хичээл практикийн зардал	70.5					
-эд хогшил худалдан авах	239.4	500.0	500.0	100.0%	0.01%	2.86%
-нормын хувцасны зардал	102.0	250.2	248.4	99.3%	0.00%	1.42%
- Хоол	1,566.0	1,924.8	1,355.2	883.2%	0.02%	7.75%
- Байрны түрээсийн хөлс	900.0	900.0	690.0	330.0%	0.01%	3.95%
-бусад зардал	4,657.7	6,134.4	9,681.6	450.7%	0.13%	55.36%
5.Татаас ба урсгал шилжүүлэг	100.0	200.0	200.0	100.0%	0.00%	0.59%
- Татаас						
-Нэг удаагийн тэтгэмж,урамшуулал	100.0	200.0	200.0	100.0%	0.00%	0.59%
6.Хөрөнгийн зардал үүнээс: Их засвар						
07. Орон сууц,нийтийн аж ахуй	20,482.3	29,130.6	25,604.3	87.9%	0.33%	100.00%
1.Гудамжны гэрэлтүүлэг,цэвэрлэгээ	20,482.3	29,130.6	25,604.3	87.9%	0.33%	100.00%

Нийт зарлага: from total EXPENDITURE

EXPENDITURE SECTOR	2006 оны мөс үеийн гүйцэтгэл	2007 оны эхний 6 сарын			Нийт зар лагад эзлэх %	Зарлагад эзлэх % 2007 он
		Төлөв- лөгөө	Гүйцэт- гэл	ТБ %		
08. Амралт,спорт,соёл урлаг	210,341.0	342,938.7	258,580.5	75.4%	3.35%	100.00%
1.Цалин хөлс	70,548.0	126,044.0	93,853.6	74.5%	1.22%	36.30%
2.Нийгмийн даатгалын шимтгэл	18,238.8	33,292.9	25,792.5	77.5%	0.33%	9.97%
3.Эрүүл мэндийн даатгалын хураамж	409.3					
4.Бараа үйлчилгээний бусад зардал	117,417.5	176,092.0	135,128.3	76.7%	1.75%	52.26%
- бичиг хэрэг	633.1	5,799.9	834.1	14.4%	0.01%	0.62%
-гэрэл цахилгаан	7,854.7	11,080.6	7,621.4	68.8%	0.10%	5.64%
-түлш халаалт	81,380.4	98,330.2	78,370.3	79.7%	1.02%	58.00%
-тээвэр шатахуун	1,414.2	8,990.3	1,459.4	16.2%	0.02%	1.08%
-шуудан холбоо	1,229.9	1,237.6	1,210.9	97.8%	0.02%	0.90%
-цэвэр бохир ус	1,399.0	2,361.7	1,298.3	55.0%	0.02%	0.96%
- дотоод албан томилолт	1,436.5	3,180.0	2,856.4	89.8%	0.04%	2.11%
хичээл практикийн зардал			45.0		0.00%	0.03%
Ном хэвлэл авах зар		3,260.0	5,318.0			
-эд хогшил худалдан авах	2,116.3	5,600.0	1,005.8	18.0%	0.01%	0.74%
-нормын хувцасны зардал	1,942.0	365.0	314.6		0.00%	0.23%
- Хоол						
- Эм						
-урсгал зардал	6,528.6	13,455.4	7,556.6	56.2%	0.10%	5.59%
- Биеийн тамирын уралдаан,тэмцээн		975.0	765.4		0.01%	0.57%
- Байрны түрээсийн хөлс						
-бусад зардал	11,482.8	21,456.3	26,472.1	123.4%	0.34%	19.59%
5.Татаас ба урсгал шилжүүлэг	3,727.4	7,509.8	3,806.1	50.7%	0.05%	1.47%
- Оюутаны тэтгэлэг						
-Нэг удаагийн тэтгэмж,урамшуулал	3,727.4	7,509.8	3,806.1	50.7%	0.05%	1.47%
6.Хөрөнгийн зардал						
үүнээс: төсвийн хөрөнгө						
10.. Хөдөө аж ахуй, ой агнуур	40,062.4	54,934.6	52,699.5	95.9%	0.68%	100.00%
1.Цалин хөлс	15,267.7	21,746.7	21,557.6	99.1%	0.28%	40.91%
2.Нийгмийн даатгалын шимтгэл	4,109.6	5,741.4	4,637.1	80.8%	0.06%	8.80%
3.Эрүүл мэндийн даатгалын хураамж						
4.Бараа үйлчилгээний бусад зардал	20,046.5	21,766.5	25,885.4	118.9%	0.34%	49.12%
- бичиг хэрэг	484.5	499.8	499.8	100.0%	0.01%	1.93%
-гэрэл цахилгаан	305.3	573.0	318.3	55.5%	0.00%	1.23%
-түлш халаалт	7,723.5	8,001.0	7,554.2	94.4%	0.10%	29.18%
-тээвэр шатахуун	3,400.0	4,032.0	3,760.0	93.3%	0.05%	14.53%
-шуудан холбоо	549.6	850.2	666.3	78.4%	0.01%	2.57%
-цэвэр бохир ус	609.5	697.9	582.6	83.5%	0.01%	2.25%
- дотоод албан томилолт	1,250.0	2,149.8	2,143.5	99.7%	0.03%	8.28%
-эд хогшил худалдан авах		600.0	36.0	6.0%	0.00%	0.14%
-нормын хувцасны зардал		65.0				
- Эм	350.0	700.0	80.0	11.4%	0.00%	0.31%
-урсгал зардал	684.5	1,320.0	1,308.2	99.1%	0.02%	2.48%
- Биеийн тамирын уралдаан,тэмцээн						
- Байрны түрээсийн хөлс						
-бусад зардал	4,689.6	2,277.8	8,936.5	392.3%	0.12%	16.96%
5.Татаас ба урсгал шилжүүлэг	638.6	680.0	619.4	91.1%	0.01%	1.18%
- Оюутаны тэтгэлэг						
-Нэг удаагийн тэтгэмж,урамшуулал	638.6	680.0	619.4	91.1%	0.01%	1.18%
6.Хөрөнгийн зардал		5,000.0				
үүнээс: төсвийн хөрөнгө		5,000.0				

EXPENDITURE SECTOR	Нийт зарлагаас. from total EXPENDITURE					
	2006 оны мөн үеийн гүйцэтгэл	2007 оны эхний 6 сарын			Нийт зарлагад эзлэх %	Зарлагад эзлэх % 2007 он
		Төлөвлөгөө	Гүйцэтгэл	ТБ %		
11. Эдийн засгийн бусад	111,785.8	194,349.8	156,201.0	80.4%	2.03%	100.00%
1.Цалин хөлс	70,848.7	103,415.0	94,464.4	91.3%	1.22%	60.48%
2.Нийгмийн даатгалын шимтгэл	18,065.9	27,303.9	24,995.3	91.5%	0.32%	16.00%
3.Эрүүл мэндийн даатгалын хураамж						
4.Бараа үйлчилгээний бусад зардал	22,634.8	59,837.8	35,828.6	59.9%	0.46%	22.94%
- бичиг хэрэг	506.3	935.0	553.1	59.2%	0.01%	1.54%
-гэрэл цахилгаан	960.6	2,084.0	878.6	42.2%	0.01%	2.45%
-түлш халаалт	2,964.9	17,613.0	6,893.3	39.1%	0.09%	19.24%
-тээвэр шатахуун	2,073.8	4,319.5	3,711.6	85.9%	0.05%	10.36%
-шуудан холбоо	4,881.7	6,731.5	5,832.3	86.6%	0.08%	16.28%
-цэвэр бохир ус	239.6	498.0	330.1	66.3%	0.00%	0.92%
- дотоод албан томилолт	1,874.4	3,463.5	2,812.6	81.2%	0.04%	7.85%
ном хэвлэл авах зар		287.5	162.7	56.6%	0.00%	0.45%
-хичээл практикийн зардал		7,085.0	2,885.0	40.7%	0.04%	8.05%
-эд хогшил худалдан авах	2,657.0	3,275.2	456.5	13.9%	0.01%	1.27%
-нормын хувцасны зардал	417.8	275.2	39.0	14.2%	0.00%	0.11%
- Эм	119.9					
-урсгал зардал	788.1	1,879.2	1,081.7	57.6%	0.04%	3.02%
- Биеийн тамирын уралдаан,тэмцээн		7,700.0	2,876.2	37.4%	0.04%	8.03%
- Байрны түрээсийн хөлс	97.2	649.8	386.7	59.5%	0.01%	1.08%
-бусад зардал	5,053.5	3,041.4	6,929.2	227.8%	0.09%	19.34%
5.Татаас ба урсгал шилжүүлэг	236.4	3,793.1	912.7	24.1%	0.01%	0.58%
- Оюутаны тэтгэлэг						
-Нэг удаагийн тэтгэмж,урамшуулал	236.4	3,793.1	912.7	24.1%	0.01%	0.58%
6.Хөрөнгийн зардал						
үүнээс: төсвийн хөрөнгө						
12. Ангилдаагүй зардал	288,886.4	161,745.4	242,727.2	150.1%	3.15%	100.00%
1. Нөөц хөрөнгө	288,886.4	161,745.4	242,727.2	150.1%	3.15%	100.00%
13. Хөрөнгийн зардал		272,900.0	286,671.0	105.0%	3.72%	118.10%

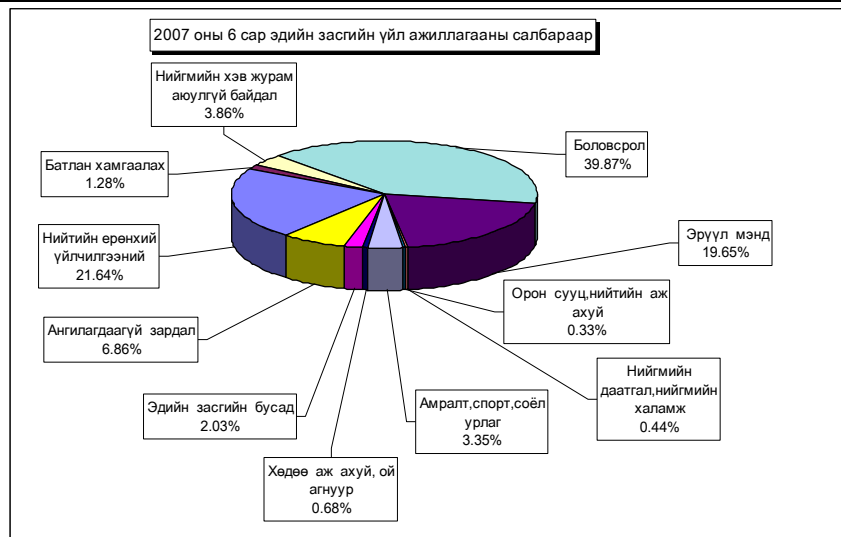

Орон нутгийн төсвийн орлого 490.5 сая ₮ болж, төлөвлөгөө 112 хувиар биелэгдэж, төсвийн зарлага 5108.5 сая ₮-т хүрч орлогоос давсан зарлага 4618.0 сая ₮ болов. Орон нутгийн төсвийн орлогын төлөвлөгөөг дүнгээр нь **Баянхангай, Заамар, Лүн, Сэргэлэн сумд 542.5-54645.7 мянган ₮-өөр тасалдууллаа.**

Орон нутгийн орлогын төлөвлөгөөний биелэлтийг нэр төрлөөр нь үзүүлбэл: № 1
LOCALBUDGET SOMS, as of 1rst 6 months,thous tog.

Сумд Soms	Мал бүхий иргэдийн орлого		О.Т.Боломжгүй Патент		О.Т.Боломжгүй Жишиг		И.О.Т.Т.Х		Суутган-4		Суутган-2	
	төл	гүй	төл	гүй	төл	гүй	төл	гүй	төл	гүй	төл	гүй
АБ	9,852.0	12,456.9	24.0	18.0	366.0	380.0	7.5				40.0	62.8
АР	3,300.0	3,176.1	192.0	224.0	72.0	48.0	81.0	176.4				44.5
АТ	3,191.0	2,680.5	513.0	237.5	52.0	30.0	35.0	128.0				18.0
БС	2,188.0	3,688.8	600.0	672.0	60.0	50.0	90.0	229.0			99.6	56.6
БА	2,350.0	3,210.5	18.0	18.0	1,260.0	1,758.0	60.0	195.5	85.1			
БД	3,710.0	2,128.9	80.0	111.0	90.0	80.0	20.0	77.7			65.0	218.6
БЖ	4,100.0	9,147.1	12.0	16.1	152.0	166.0	24.0	24.0				3.9
БӨ	7,300.0	11,350.3	168.7	171.7				213.8				
БХ	4,800.0	4,410.9	396.0	435.7	350.0	350.0	30.0					464.7
БЦ	8,766.5	7,102.8	291.0	297.0	120.0	156.0	12.0	15.0				220.8
БТ	2,207.7	3,460.1			192.0	196.0	25.0	26.0	2.7		25.0	26.4
БЧ	553.0	899.1	1,024.8	1,247.0	40.0	190.0	30.0	16.9			20.0	75.2
БН	2,428.8	3,560.8	720.0	812.0	1,449.6	1,234.0	450.0	112.6				
БҮ	8,100.0	9,151.7	36.0		384.0	400.0	20.0					74.8
ДХ	3,210.0	3,888.8			457.4	208.5	15.0	454.0				
ЖА	1,224.1	1,804.6	221.0	363.5	520.0	540.0	28.0	12.8			90.0	521.0
ЗА	1,700.0	2,901.5	1,750.0	2,311.0	90.0	482.0	60.0	80.7	30.5		70.0	462.1
ЛҮ	6,215.0	6,906.6	378.5	432.0	125.2	148.0	30.0	98.0			13.7	69.5
ММ	1,520.0	328.6	40.0	102.9	370.0	550.0	10.0					
ӨШ	3,750.0	4,634.4			300.0	354.9		27.7			50.0	118.7
СҮ	810.0	1,266.4	85.0	65.0	460.0	295.0	56.0				5.0	
СЭ	4,600.0	2,723.0	6.0		90.0	106.4	20.0	1.2				
УГ	1,200.0	3,159.9	355.0	164.0					320.1		23.0	
ЦЭ	1,950.0	3,229.3	480.0	401.0					28.0			277.6
ЭР	7,000.0	4,498.6	42.0	76.0	755.1	1,230.0	36.0	36.0				
ЭС	7,000.9	13,948.4	300.0	575.0	480.0	510.0	50.0	50.0	21.4		30.0	31.8
ЭМ	520.5	924.9	2,110.0	2,649.4	1,623.0	1,989.9	595.0	1,175.3	2,641.4			723.5
ДҮН	103,547.5	126,639.5	9,843.0	11,399.8	9,858.3	11,452.7	1,784.5	3,150.6	3,129.2		531.3	3,470.5

Орон нутгийн орлогын төлөвлөгөөний биелэлтийг нэр төрлөөр нь үзүүлбэл: № 2
LOCALBUDGET SOMS, as of 1rst 6 months,thous tog.

Сумд Soms	Бууны		Тэмдэгтийн хураамж		Агнуурын орлого		Ус рашаан		Ойн орлого		Байглийн бусад баялаг, ургамлын	
	төл	гүй	төл	гүй	төл	гүй	төл	гүй	төл	гүй	төл	гүй
АБ	50.0	32.0	140.0	155.0	120.0	1,790.0	80.0		300.0	300.0		
АР	82.0	22.0	96.0	145.3			100.0	51.0				
АТ		34.0	150.0	244.8								
БС	64.0	40.0	1,560.0	2,340.5					18,000.0	21,096.7		526.6
БА	20.0	70.0	95.0									
БД	88.0	24.0	45.0	180.2					1,200.0	1,707.5		
БЖ	20.0	40.0	96.0	272.1								
БӨ		32.0	40.0	312.2				72.0				
БХ	36.0	30.0	549.0	472.0								
БЦ	32.0	30.0	41.0	394.0								
БТ	26.0	32.0	200.0	209.6					200.0	1,909.2		
БЧ	44.0	40.0	525.0	657.8			300.0	792.0	2,400.0	2,131.9		
БН	28.0	24.0	510.0	951.1	280.0			90.0	2,898.0	3,365.4		
БҮ	48.0	154.0	30.0	9.9								
ДХ	90.0	90.0	64.8	65.0		2,000.0						
ЖА	40.0		1,795.0	2,212.1			1,600.0	1,800.0	1,560.0	4,070.6		
ЗА	60.0	44.0	215.0	335.9	100.0		90,000.0	64,039.2				
ЛҮ	28.0	36.0	250.4	261.0	18.0	2,072.0						
ММ	70.0	14.0	300.0	778.9		20.0	1,000.0		5,800.0	9,576.3		
ӨШ	96.0	112.0	60.0	138.6	300.0	2,500.0						
СҮ	36.0	64.0	240.0	506.0					180.0	330.4		
СЭ	80.0	8.0	78.0	179.6			12,400.0	13,750.0				
УГ	30.0	8.0	180.0	337.6					200.0	1,759.7		
ЦЭ	72.0	28.5	360.0	517.3					350.0	373.7		
ЭР	80.0	84.0	198.0	833.1		890.5	837.5	2,118.7	3,530.0	6,667.4	1,000.0	660.0
ЭС	60.0	138.0	320.0	620.8								
ЭМ	234.0	156.0	6,876.0	8,976.6			300.0	375.0				
ДҮН	1,494.0	1,336.5	14,989.2	22,202.0	818.0	9,272.5	106,617.5	83,087.9	36,618.0	53,288.8	1,000.0	1,186.6

Орон нутгийн орлогын төлөвлөгөөний биелэлтийг нэр төрлөөр нь үзүүлбэл: №3

LOCALBUDGET SOMS, as of first 6 months, thous tog.

Сумд Soms	Түгээмэл тархацтай		Хүү торгууль		Төсөвт газрын өөрийн орлого		Түрээсийн орлого		Бусад орлого		Хөрөнгө борлуул сны орлого	
	тө	гүй	тө	гүй	тө	гүй	тө	гүй	тө	гүй	тө	гүй
АБ	500.0	950.0	400.0	175.3	250.0	19.0	50.0	50.0	635.3	215.1		
АР			150.0		150.0	1,206.9						
АТ			240.0	195.0			42.0	42.0	424.8	1,136.0		
БС			480.0	737.8	50.0	154.7			500.0	7,707.6		
БА			350.0	745.0				120.0	3,750.0	6,163.5		
БД			300.0	70.0		154.7	144.0	115.2		1,164.4	750.0	
БЖ			90.0	111.7			30.0	30.0	7,500.0	15,649.7	96.5	
БӨ			225.0	353.9	150.0	50.0			50.0	5,486.2		
БХ			4,200.0	2,810.5	60.0	439.7				465.0		
БЦ			107.0	100.0	111.0	127.5			3,525.0	6,617.1		
БТ			400.0	656.7	75.0	91.8	54.0	65.5	3,481.2	2,326.1		
БЧ	260.0	200.0	1,150.0	707.1	80.0		50.0	15.0	1,746.0	1,801.9	150.0	90.0
БН		200.0	900.0	169.7		133.3	225.0		2,091.0	1,436.9		
БҮ			75.0	146.0			54.0	54.0	50.0	4,464.5		
ДХ			138.0	879.4	124.8	252.4			1,552.7	1,114.6		
ЖА	50.0		1,740.0	2,416.0	24.0	10.0	198.0	102.0	2,719.4	3,739.9		
ЗА			310.0	1,132.5	100.0		300.0	139.0	57,866.0	26,016.9		
ЛҮ	2,420.0	1,455.0	750.0	3,216.9	75.0	75.0	186.0	226.4	5,952.4	634.1	400.0	
ММ	50.0		300.0	90.0			120.0	152.0	860.1	431.0		
ӨШ		973.6	65.0	184.1	175.0	663.8	84.0	131.3		953.6		
СҮ			210.0	179.0	390.0	443.6			250.7	93.1		
СЭ	200.0	500.0	150.0	335.0	150.0				7,948.0	3,610.5		
УГ			130.0	331.0	150.0	75.0			1,800.0			
ЦЭ			710.0	1,046.7	300.0	642.2			1,100.0	6,045.0		
ЭР	800.0	1,000.0	3,054.2	1,712.4	440.0	1,000.0		90.0	13,022.0	11,318.9	16.0	
ЭС			1,750.0	2,561.0	160.0	147.5				461.8		
ЗМ			4,469.0	9,975.4			1,500.0	1,800.0	125.0	4,025.2	130.0	1,735.3
ТӨА										96.0		
ДҮН	4,280.0	5,278.6	22,843.2	31,038.1	3,014.8	5,687.1	3,037.0	3,132.4	116,949.6	113,174.6	680.0	2,687.8

Орон нутгийн төсвийн орлого, зарлагыг сумдаар

LOCAL BUDGET, EXPENDITURE SOMS, as of first 6 months, thous tog

(мян,₮)

Сомд Soms	О Р Л О Г О . R E V E N U E			З А Р Л А Г Д А . E X P E N D I T U R E			НИЙТ ДҮНД ЭЭЛЭХ ХУВЬ		Орлогыг Зарлагад
	Жилийн эхнээс			Жилийн эхнээс			Орлогод	Зарлагад	
	Төлөвлөгөө	Гүйцэтгэл	ТБ хувь	Төлөвлөгөө	Гүйцэтгэл	ТБ хувь			
АБ	12,814.8	16604.1	129.6%	168398.8	166,155.7	98.7%	1.57%	2.15%	9.99%
АР	4,223.0	5094.2	120.6%	126356.9	124,673.8	98.7%	0.48%	1.62%	4.09%
АТ	4,647.8	4745.8	102.1%	127290.2	125,594.7	98.7%	0.45%	1.63%	3.78%
БС	23,691.6	37300.3	157.4%	242563.3	239,332.3	98.7%	3.53%	3.10%	15.59%
БА	7,858.0	12410.6	157.9%	139652.4	137,765.6	98.6%	1.17%	1.79%	9.01%
БД	5,742.0	6782.2	118.1%	119860.9	118,264.3	98.7%	0.64%	1.53%	5.73%
БЖ	12,024.0	25557.1	212.6%	139807.1	137,944.8	98.7%	2.42%	1.79%	18.53%
БӨ	7,933.7	18042.1	227.4%	111510.6	110,025.3	98.7%	1.71%	1.43%	16.40%
БХ	10,421.0	9878.5	94.8%	144462.9	142,538.6	98.7%	0.93%	1.85%	6.93%
БЦ	13,005.5	15060.2	115.8%	122181.3	120,553.8	98.7%	1.43%	1.56%	12.49%
БТ	6,895.9	9002.1	130.7%	150816	148,807.1	98.7%	0.85%	1.93%	6.05%
БЧ	8,372.8	8863.9	105.9%	208217.7	205,444.2	98.7%	0.84%	2.66%	4.31%
БН	11,980.4	12089.8	100.9%	212804.9	209,970.3	98.7%	1.14%	2.72%	5.76%
БҮ	8,797.0	14454.9	164.3%	157518.6	155,420.4	98.7%	1.37%	2.01%	9.30%
ДХ	5,652.7	8952.7	158.4%	143406.6	141,496.4	98.7%	0.85%	1.83%	6.33%
ЖА	11,809.5	17592.5	149.0%	300271.3	296,271.6	98.7%	1.67%	3.84%	5.94%
ЗА	152,621.0	97975.3	64.2%	286741.8	282,922.3	98.7%	9.27%	3.67%	34.63%
ЛҮ	16,842.2	15630.5	92.8%	184932.5	182,469.2	98.7%	1.48%	2.37%	
ММ	10,440.1	12043.7	115.4%	150541.9	148,536.7	98.7%	1.14%	1.93%	8.11%
ӨШ	4,890.0	10792.7	221.2%	134666.5	132,872.7	98.7%	1.02%	1.72%	8.12%
СҮ	2,722.7	3242.5	119.1%	132957.8	131,186.8	98.7%	0.31%	1.70%	2.47%
СЭ	25,722.0	21213.7	82.5%	99238.7	97,916.8	98.7%	2.01%	1.27%	21.67%
УГ	4,068.0	6155.3	151.3%	181719	179,298.5	98.7%	0.58%	2.32%	3.43%
ЦЭ	5,322.0	12589.3	236.6%	199278.8	196,624.4	98.7%	1.19%	2.55%	
ЭР	30,794.8	32231.6	104.7%	104961.3	103,563.2	98.7%	3.05%	1.34%	31.12%
ЭС	10,150.9	19065.7	187.8%	225774.2	222,766.8	98.7%	1.80%	2.89%	8.56%
ЗМ	18,482.5	37147.9	201.0%	861581.1	850,104.7	98.7%	3.52%	11.02%	4.37%
Лицэнз		96.0					0.01%		
ТӨ	578,687.7	566041.1	97.8%	2,791,282.8	2,604,712.8	93.3%	53.57%	33.77%	21.73%
ОНД	437,905.9	490519.2	112.0%	5,177,513.1	5,108,521.0	98.7%	46.43%	66.23%	9.60%
ДҮН	1,016,593.6	1056560.3	103.9%	7,968,795.9	7,713,233.8	96.8%	100.0%	100.0%	13.70%

Орон нутгийн орлогоос Аймагт төвлөрөх нэр төрлийг сумдаар үзүүлбэл

LOCALBUDGET SOMS, as of first 6 months,thous tog.

Сумд Soms	Газрын төлбөр		АБӨЯХ-ийн татвар		Үл хөдлөх хөрөнгийн		Нөөцийн, лиценз хайгуул, ашиглалт		Хүү, торгууль, төрийн өмч, хөрөнгө худалдсны, өмч хувьчлалын орлогууд		Дүн		
	тө	гүй	тө	гүй	тө	гүй	тө	гүй	тө	гүй	тө	гүй	хувь
	АБ	1,800.0	1,732.5	3,000.0	3,667.0	200.0	138.2	635.3	215.1			5,635.3	5,752.8
АР	1,255.2	1,163.1	1,242.6	1,634.7	216.8	71.2					2,714.6	2,869.0	105.7
АТ	510.0	233.2	2,000.0	1,933.2	100.0	93.3	300.0	1,017.8			2,910.0	3,277.5	112.6
БС	3,069.6	3,799.3	5,000.0	6,639.1	500.0	162.2					8,569.6	10,600.6	123.7
БА	2,360.0	3,106.0	1,200.0	1,450.1	317.0	270.4	4,500.0	6,466.1			8,377.0	11,292.6	134.8
БД	1,038.0	1,971.6	1,250.0	1,105.2	82.7	107.7					2,370.7	4,518.9	190.6
БЖ	1,500.0	2,443.2	2,500.0	3,349.5	48.4	48.4	400.0	24,979.4			4,448.4	30,820.5	692.8
БӨ	320.6	2,629.3	2,630.0	3,600.0	104.3	76.3		5,446.2			3,054.9	11,751.8	384.7
БХ	540.2	334.5	1,500.0	1,548.9	48.0	30.5		465.0			2,088.2	2,378.9	113.9
БЦ	2,050.0	832.0	1,950.0	1,565.9	94.0		4,550.0	11,424.7			8,644.0	13,822.6	159.9
БТ	1,847.7	2,878.3	1,900.0	2,311.2	680.0	1,044.4	4,351.7	2,326.1			8,779.4	8,560.0	97.5
БЧ	5,074.2	6,270.1	3,200.0	4,997.8	1,669.6	946.8	939.7	1,396.3			10,883.5	13,611.0	125.1
БН	3,312.0	4,680.1	5,500.0	6,364.8	2,604.0	76.0	1,551.0	72.5			12,967.0	11,193.4	86.3
БҮ	157.0	164.2	5,070.4	6,491.8	116.0	106.6		4,450.5			5,343.4	11,213.1	209.8
ДХ	40.0	92.2	785.8	1,048.7	11.0	12.0	1,304.3	1,114.6			2,141.1	2,267.5	105.9
ЖА	7,800.0	4,688.9	6,875.0	7,780.5	150.0	216.4	2,678.8	3,739.9			17,503.8	16,425.7	93.8
ЗА	51,498.0	49,487.8	14,500.0	19,639.0	10,168.1	980.4	115,000.0	47,781.5			191,166.1	117,888.7	61.7
ЛҮ	437.7	1,239.3	2,000.0	2,703.9	844.0	977.9	5,952.4	634.1			9,234.1	5,555.2	60.2
ММ	3,120.0	880.0	2,400.0	3,032.1	150.0	182.9	710.1	131.1			6,380.1	4,226.1	66.2
ӨШ	270.0	279.0	2,530.0	2,573.1	48.0	32.5	1,616.2	953.6			4,464.2	3,838.2	86.0
СҮ	2,446.8	982.9	1,959.1	1,748.4	150.0	163.9	130.7				4,686.6	2,895.2	61.8
СЭ	19,298.4	21,670.0	2,000.0	2,527.5	195.2	68.4	17,300.0	5,299.9			38,793.6	29,565.8	76.2
УГ	1,720.0	2,800.8	3,550.0	3,636.7	50.0	42.7	1,800.0				7,120.0	6,480.2	91.0
ЦЭ	800.0	1,771.2	3,300.0	3,656.0	890.2	99.9	1,000.0	5,845.0			5,990.2	11,372.1	189.8
ЭР	7,654.2	7,219.6	3,100.0	3,203.8	150.0	153.9		36.4			10,904.2	10,613.7	97.3
ЭС	258.2	451.7	4,200.0	4,979.5	135.0	280.3		136.6			4,593.2	5,848.1	127.3
ЭМ	5,500.0	3,431.5	12,752.3	14,976.0	6,970.2	8,621.3					25,222.5	27,028.8	107.2
ТӨӨ		584.6		378.2				191.9	163,702.0	179,218.4	163,702.0	180,373.1	110.2
ДҮН	125,677.8	127,816.9	97,895.2	118,542.6	26,692.5	15,004.5	164,720.2	125,458.7	163,702.0	179,218.4	678,687.7	566,041.1	97.8

Орон нутгийн орлогоос Улсад төвлөрүүлэх нэр төрлийг сумдаар үзүүлбэл

LOCALBUDGET SOMS, as of first 6 months,thous tog.

Сумд Soms	Цалингийн ашиг		ААНОАТ		НӨТ		Онцгой		Алтнаас бусад нөөц		Дүн		
	тө	гүй	тө	гүй	тө	гүй	тө	гүй	тө	гүй	тө	гүй	хувь
	АБ	6,169.4	8,583.3	69.0	109.3							6,238.4	8,692.6
АР	2,244.7	2,849.4	20.0	14.1							2,264.7	2,863.5	126.4
АТ	1,607.2	2,622.7	28.7								1,635.9	2,622.7	160.3
БС	12,856.3	12,368.4	685.5	73.0	3,412.2	3,394.4					16,954.0	15,835.8	93.4
БА	7,290.7	9,194.5	69.0	212.9	243.6				1,558.0	2,118.6	9,161.3	11,526.0	125.8
БД	2,260.1	2,187.4	47.9						1,453.0	1,190.0	3,761.0	3,377.4	89.8
БЖ	2,611.7	2,812.2	93.6	105.1					8,249.0	74,238.9	10,954.3	77,156.2	704.3
БӨ	2,260.1	2,552.8	37.0	74.8	20.0						2,317.1	2,627.6	113.4
БХ	1,757.6	2,541.8	60.7	76.5							1,818.3	2,618.3	144.0
БЦ	2,180.0	2,584.7	53.8	46.9	60.0				7,357.0	33,653.1	9,650.8	36,284.7	376.0
БТ	2,125.7	2,776.2	416.5	195.8							2,542.2	2,972.0	116.9
БЧ	5,091.7	5,443.2	171.3	2,865.3	292.2	345.9			841.3	3,569.5	6,396.5	12,223.9	191.1
БН	3,683.6	4,672.4	365.8	116.6	243.9	500.0					4,293.3	5,289.0	123.2
БҮ	2,812.5	3,411.4	20.0	45.5							2,832.5	3,456.9	122.0
ДХ	1,607.2	2,494.4	10.0	10.0							1,617.2	2,504.4	154.9
ЖА	7,533.7	7,199.1	1,291.1	10,052.2							8,824.8	17,251.3	195.5
ЗА	75,154.2	112,515.4	102.8	533.7	73.2	1,228.3					75,330.2	114,277.4	151.7
ЛҮ	5,504.4	9,333.7	205.6	47.2							5,710.0	9,430.9	165.2
ММ	4,645.6	5,990.2	68.7	608.6	271.0	1,271.7					4,985.3	7,870.5	157.9
ӨШ	2,109.3	2,633.9	18.8	46.7							2,128.1	2,680.6	126.0
СҮ	2,159.6	3,107.5	343.0	20.5							2,502.6	3,128.0	125.0
СЭ	1,964.9	2,439.1	274.3	20.0	48.0	46.8					2,287.2	2,505.9	109.6
УГ	3,264.4	5,333.1	174.9	1,499.3	48.8	14.6					3,488.1	6,847.0	196.3
ЦЭ	3,281.2	4,669.5	1,145.1	1,030.7							4,426.3	5,700.2	128.8
ЭР	7,920.6	8,707.1	959.8	503.5							8,880.4	9,210.6	103.7
ЭС	4,277.3	5,955.2	68.7	58.0							4,346.0	6,013.2	138.4
ЭМ	105,535.3	134,128.3	6,890.1	10,978.6	37,331.6	46,336.0	39,727.2	52,398.7		671.7	189,484.2	244,513.3	129.0
ДҮН	279,909.0	369,106.9	13,691.7	29,344.8	42,044.5	53,187.7	39,727.2	52,398.7	19,458.3	115,441.8	394,830.7	619,479.9	156.9

Төсвийн зарлагыг сумдаар
EXPENDITURE SOMS, as of first 6 months, thous tog

Soms	Зарлага , Expenditure		НИЙТ ЗАРЛАГААС				Сумдад өгсөн дотац
	Жилийн эхнээс		Цалин	Зарлагад эзлэх %	НДШ, ЭМД	бараа үйлч бусад	
	Төлөвлөгөө	Гүйцэтгэл					
АБ	168398.8	166,155.7	71,544.7	43.06%	18,887.7	75,723.3	132,288.5
АР	126356.9	124,673.8	53,210.1	42.68%	13,778.1	57,685.6	112,974.8
АТ	127290.2	125,594.7	54,595.2	43.47%	13,994.2	57,005.3	102,164.3
БС	242563.3	239,332.3	114,863.6	47.99%	32,032.7	92,436.0	179,129.3
БА	139652.4	137,765.6	62,985.7	45.72%	21,853.1	52,926.8	86,797.9
БД	119860.9	118,264.3	42,605.4	36.03%	10,402.0	65,256.9	102,895.9
БЖ	139807.1	137,944.8	54,560.2	39.55%	14,290.4	69,094.2	98,572.1
БӨ	111510.6	110,025.3	47,882.9	43.52%	12,520.1	49,622.3	95,810.3
БХ	144462.9	142,538.6	53,001.4	37.18%	13,745.0	75,792.2	101,472.7
БЦ	122181.3	120,553.8	54,631.9	45.32%	14,422.8	51,499.1	98,272.3
БТ	150816	148,807.1	59,567.4	40.03%	15,726.0	73,513.7	112,538.4
БЧ	208217.7	205,444.2	95,032.7	46.26%	28,443.2	81,968.3	160,075.2
БН	212804.9	209,970.3	97,738.1	46.55%	25,142.4	87,089.8	162,620.9
БҮ	157518.6	155,420.4	74,022.6	47.63%	19,279.1	62,118.7	121,821.7
ДХ	143406.6	141,496.4	50,427.4	35.64%	12,751.0	78,318.0	105,059.0
ЖА	300271.3	296,271.6	136,755.1	46.16%	35,335.8	124,180.7	220,545.5
ЗА	286741.8	282,922.3	122,760.6	43.39%	33,213.4	126,948.3	238,984.7
ЛҮ	184932.5	182,469.2	81,967.8	44.92%	23,574.0	76,927.4	132,312.5
ММ	150541.9	148,536.7	71,009.3	47.81%	18,724.4	58,803.0	118,615.0
ӨШ	134666.5	132,872.7	54,160.4	40.76%	16,009.2	62,703.1	104,648.7
СҮ	132957.8	131,186.8	65,462.8	49.90%	17,282.2	48,441.8	107,197.0
СЭ	99238.7	97,916.8	45,988.7	46.97%	11,593.4	40,334.7	68,827.4
УГ	181719	179,298.5	79,944.0	44.59%	20,998.9	78,355.6	150,122.2
ЦЭ	199278.8	196,624.4	83,486.9	42.46%	21,172.4	91,965.1	146,416.3
ЭР	104961.3	103,563.2	46,207.2	44.62%	9,790.7	47,565.3	56,378.1
ЭС	225774.2	222,766.8	107,388.3	48.21%	28,436.1	86,942.4	180,589.6
ЭМ	861581.1	850,104.7	310,029.0	36.47%	65,778.4	474,297.3	789,370.1
ТӨ	2,791,282.8	2,604,712.8	950,994.8	36.51%	185,282.0	1,468,436.0	2,627,366.3
ОНД	5,177,513.1	5,108,521.0	2,191,829.4	42.91%	569,176.7	2,347,514.9	4,086,500.4
ДҮН	7,968,795.9	7,713,233.8	3,142,824.2	40.75%	754,458.7	3,815,950.9	6,713,866.7

Төсвийн зарлага төсөвт байгууллагаар
EXPENDITURE Government organization, as of first 6 months, (мян-төг) thous tog

	ЗАРЛАГА , EXPENDITURE			НИЙТ ЗАРЛАГААС				олгосон татаас	Өглөг (мян-төг)
	Жилийн эхнээс			Цалин	Зарлагад эзлэх %	НДШ, ЭМД	бараа үйлч бусад		
	Төлөв	Гүйцэтгэл	ТБ хувь						
ЗДТГ	226,354.9	167,565.6	74.0%	51,272.1	30.6%	12,201.4	104,092.1	226,355.4	
ИТХурал	28,718.5	40,844.8	142.2%	7,410.0	18.1%	1,956.0	31,478.8	25,529.8	
Аудитын газар	26,505.2	24,022.9	90.6%	12,725.7	53.0%	3,441.8	7,855.4	22,667.0	
Ар жанчивлан	111,871.8	122,226.8	109.3%	37,993.3	31.1%	10,130.1	74,103.4		716.8
Статистик	10,749.7	9,905.4	92.1%	6,377.8	64.4%	1,683.7	1,843.9	10,724.5	
МХГазар	72,254.6	70,802.7	98.0%	43,833.8	61.9%	10,092.2	16,876.7	76,123.4	
Цагдаагийн газар	327,968.7	297,973.6	90.9%	203,554.7	68.3%	8,131.6	86,287.3	321,968.7	
ГХШтаб	103,747.1	98,586.6	95.0%	70,520.3	71.5%	3,161.5	24,904.8	103,496.9	3,426.2
Ахмадын хороо	4,214.4	7,761.7	184.2%				7,761.7	7,937.3	
Хүүхдийн төв	51,229.0	15,873.8	31.0%	5,856.3	36.9%	1,536.4	8,481.1	19,660.7	
Хөд-эрх-алба	29,176.6	25,901.6	88.8%	12,798.5	49.4%	3,174.9	9,928.2	28,953.6	
ХХААУГазар	54,934.6	52,699.4	95.9%	21,557.5	40.9%	4,637.1	26,504.8	54,534.6	
СХЗТөв	17,876.0	20,409.2	114.2%	7,774.4	38.1%	2,059.2	10,575.6	12,076.0	
БОрчны алба	38,917.7	35,092.7	90.2%	25,734.7	73.3%	6,799.8	2,558.2	38,667.5	
Цаг уур	85,588.1	84,824.8	99.1%	55,099.0	65.0%	14,599.9	15,125.9	85,338.3	935.9
Хот тохижуулах	29,130.2	25,604.3	87.9%	12,737.8	49.7%	2,691.8	10,174.7	25,796.7	
Ангилдаагүй	10,917.0	120,813.9	1106.7%				120,813.9	457,648.9	
Нөөц сан	64,000.0	99,724.3	155.8%				99,724.3	75,450.2	
Өрхийн эмнэлэг	24,974.6	31,654.2					31,654.2	24,974.4	
Мал эмнэлэг	35,000.0	10,700.0	30.6%				10,700.0	21,000.0	
Хүү/сувилал	46,862.1	42,355.2	90.4%	17,134.7	40.5%	4,464.0	20,756.5	45,182.1	1,229.0
БСоёлын газар	65,300.9	30,332.6	46.5%	12,451.5	41.0%	3,300.4	14,580.7	39,072.1	
Нэгдсэн эмнэлэг	564,084.5	542,179.7	96.1%	242,679.9	44.8%	63,819.5	235,680.3	325,350.8	22,520.2
ЭМГазар	169,896.1	133,387.2	78.5%	50,603.1	37.9%	12,502.5	70,281.6	167,395.9	
Өвөр Жанчивлан									
БТСпортын хороо	58,916.7	64,839.0	110.1%	12,142.4	18.7%	3,212.2	49,484.4	59,191.5	3,101.4
Музей	65,269.5	24,233.6	37.1%	8,163.3	33.7%	2,156.0	13,914.3	23,345.7	79.5
ТКХүрээлэн	82,058.2	72,500.4	88.4%	25,782.2	35.6%	7,737.0	38,981.2	74,558.2	942.2
Номын сан	37,034.2	33,736.7	91.1%	6,791.8	20.1%	1,793.0	25,151.9	36,864.6	
Ойжуулалт									
Замын сан	74,831.9	11,489.0					11,489.0	3,264.5	
Орон нутгийн Х/О	272,900.0	286,671.1					286,671.1	272,900.0	
Улсын төсвийн ХО									
ДҮН	2,791,282.8	2,604,712.8	93.3%	950,994.8	36.5%	185,282.0	1,468,436.0	2,686,029.3	32,951.2

Төсөвт байгууллагуудын Өглөгийн үлдэгдэл (мян, ₮) thousand tog

Д/д		Хэмжих нэгж	2006	2007 оны	үүнээс: Өглөг үүссэн хугацаагаар		
			эцсийн байдлаар	06 сарын 30-ны үлдэгдэл	31-60 өдөр	61-120 өдөр	121- өдрөөс дээш
Төсөвт байгууллагуудын өглөг Бүгд							
		мян, ₮	42,024.1	155,055.4	155,055.4		
1	ү Цалингийн	мян, ₮	6,523.0	47,891.1	47,891.1		
2	НДШ	мян, ₮	2,801.0	30,689.5	30,689.5		
3	ү ЭМД	мян, ₮					
4	Гэрэл цахилгаан	мян, ₮	290.0	2,965.3	2,965.3		
5	н Түлш, халаалт	мян, ₮	15,206.7	27,412.7	27,412.7		
6	цэвэр бохир ус	мян, ₮		641.0	641.0		
7	э Шуудан, холбоо	мян, ₮	872.5	1,013.4	1,013.4		
8	Тээвэр, шатахуун	мян, ₮	2,797.7	3,818.7	3,818.7		
9	Хоол	мян, ₮	2,079.3	3,305.5	3,305.5		
10	э Эм	мян, ₮	6,194.1	11,636.7	11,636.7		
11	Дотоод албан томилолт	мян, ₮		2,108.1	2,108.1		
12	Урсгал засвар	мян, ₮	2,743.4	343.3	343.3		
13	с Бусад	мян, ₮	2,516.4	23,230.1	23,230.1		
Төсөвт байгууллагуудын өглөг Бүгд							
		хувь	100.0%	100.0%	100.00%		
1	ү Цалингийн	хувь	15.52%	30.89%	30.89%		
2	НДШ	хувь	6.67%	19.79%	19.79%		
3	ү ЭМД	хувь					
4	Гэрэл цахилгаан	хувь	0.69%	1.91%	1.91%		
5	н Түлш, халаалт	хувь	36.19%	17.68%	17.68%		
6	Цэвэр, бохир ус	хувь		0.41%	0.41%		
7	э Шуудан, холбоо	хувь	2.08%	0.65%	0.65%		
8	Тээвэр, шатахуун	хувь	6.66%	2.46%	2.46%		
9	Хоол	хувь	4.95%	2.13%	2.13%		
10	э Эм	хувь	14.74%	7.50%	7.50%		
11	Дотоод албан томилолт	хувь		1.36%	1.36%		
12	Урсгал засвар	хувь	6.53%	0.22%	0.22%		
13	с Бусад	хувь	5.99%	14.98%	14.98%		

Төсвийн Өглөг (өр)-ийг сумдын нэрээр, төсөвтэй шууд харьцдаг байгууллагуудын дүнгээр үзүүлбэл:

Soms	Нийт өглөг (мян- ₮)	ү ү н э э с			НӨҮ-ны өглөг	Авлага
		цалин	НДШ	бусад		
Алтанбулаг						
Аргалант						
Архуст						
Батсүмбэр	4,427.5			4,427.5		
Баян						11,035.2
Баяндэлгэр						
Баянжаргалан	1,226.4			1,226.4	990.9	4,480.3
Баян-Өнжүүл						994.0
Баянхангай	328.0	328.0			7.7	1,715.2
Баянцагаан						273.3
Баянцогт						
Баянчандмань	1,410.3	318.0	472.3	620.0		
Борнуур	8,552.5	253.2	95.8	8,203.5		1,860.6
Бүрэн						
Дэлгэрхаан	5,136.7	20.9	913.3	4,202.5		219.5
Жаргалант	4,159.4		956.1	3,203.3	484.3	20,709.7
Заамар	1,102.6			1,102.6		368.2
Лүн	80.5			80.5		2,623.5
Мөнгөнморьт	844.6	312.8	90.7	441.1		
Өндөрширээт	664.1			664.1		
Сүмбэр						
Сэргэлэн	1,832.0		530.0	1,302.0	530.0	843.1
Угтаал	348.3	275.6	72.7			
Цээл						909.0
Эрдэнэ	4,419.6	521.0	2,850.3	1,048.3	2,262.7	2,834.9
Эрдэнэсант	665.6			665.6		1,253.1
Зуунмод	86,906.1	34,974.4	24,466.7	27,465.0		14,285.6
Төвлөрсөн	32,951.2	10,887.2	241.6	21,822.4	716.8	31,924.8
О.Н.Дүн	122,104.2	37,003.9	30,447.9	54,652.4	4,275.6	64,405.2
ДҮН	155,055.4	47,891.1	30,689.5	76,474.8	4,992.4	96,330.0

2007 онд Нийт болон Бичил бизнест олгосон зээл

(сая төг)

LOANS OUTSTANDING, at the end of month, mln tog

	Нийт олгосон зээл		Бичил бизнест олгосон зээл		Зээлийн хүүгийн дундаж	
	Зээлдэгчийн тоо	Зээлийн хэмжээ Total Loan	Зээлдэгчийн тоо	Зээлийн хэмжээ Total Loan	LOAN RATE	
Банкны системийн дүн Total bank	25709	14920	3650	3160.9	х	х
ХАА-н банк Agriculture Bank	21293	11705	437	328.8	3.5	3.5
Мон-шуудан банкны салбар Post Givo Bank	2060	1192	1297	1192.3	2.0	3.0
Хас банкны салбар Khasbank	1596	1260	1156	1153.3	3.0	3.0
Зоос банкны салбар Zoosbank	760	762	760	486.5	3.0	3.4

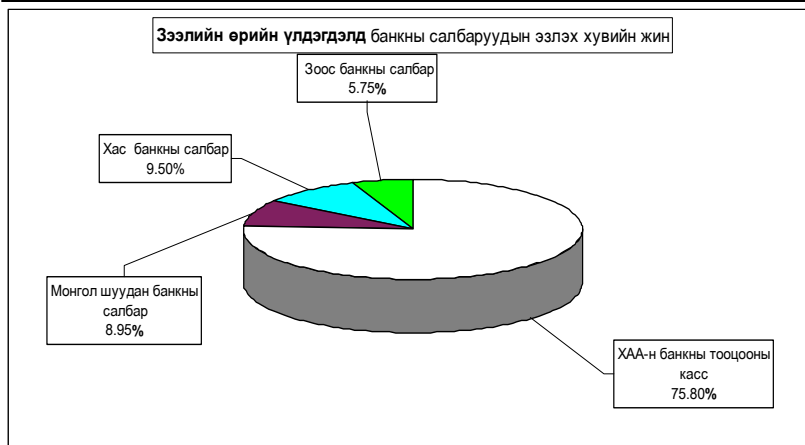

Иргэдийн хувийн хадгаламжинд 6 сарын 30-ний байдлаар **2777.2** сая ₮ байна.

Иргэдийн хадгаламжийн үлдэгдэл, хүү
REMAINDER OF INDIVIDUAL DEPOSITS, RATE

(сая, төгрөгөөр)
mln tog, by months %

	Хадгаламжийн үлдэгдэл					Хадгаламжийн хүүний сарын дундаж хувь		
	Remainder deposits					2007 6-30	Хугацаатай	Хугацаагүй
	03-30	06-30	09-30	12-30	2006 оны			
Банкны системийн дүн Total bank	1474.40	3312.4	3517.2	3596.7	2777.2			
-ХАА-н банкны тооцооны касс Agriculture Bank	436.3	2163.4	2321.7	2269.3	1340.6	1.5	0.83	
-Мон-шуудан банкны салбар Post Givo Bank	502.7	584.8	653.1	738.4	687.4	1.55	0.75	
-Хас банкны салбар Khasbank	161.7	194.3	234.2	255.3	364.1	1.42	0.70	
-Зоос банкны салбар Zoosbank	373.7	369.9	308.2	333.7	385.1	1.8	0.50	

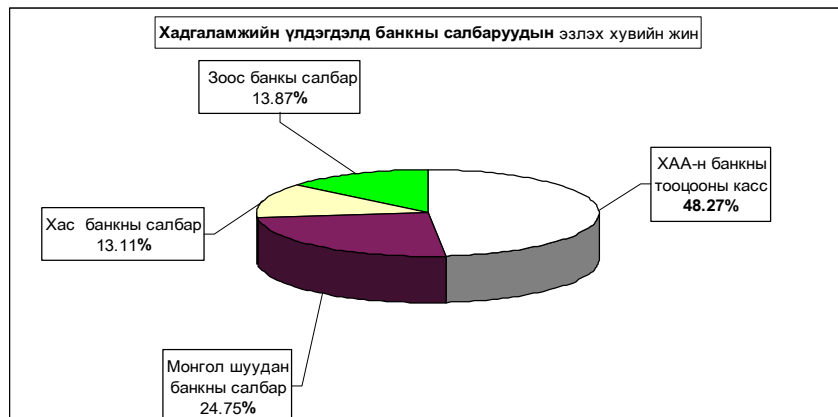

Банк бус санхүүгийн байгууллага

Төв хөгжил ХХК банк бус санхүүгийн байгууллагууд 2007 оны 6 сарын 30-ны байдлаар **592** зээлдэгч нарт **273.5** сая ₮-ийн зээл, Түмэн мод ББСБ 401 зээлдэгчид **52.9** сая ₮-ийн зээл олгож, нийт **300.4** сая ₮-ийн зээлийн өрийн үлдэгдэл байгаагийн **16.1** сая ₮-ийн хугацаа хэтэрсэн зээлийн үлдэгдэл гарлаа.

(сая- ₮- өөр)	2007 оны эхний 6 сард		Зээлийн өрийн үлдэгдэл	үүнээс хугацаа хэтэрсэн Зээлийн хэмжээ
	Зээл авагч	Олгосон зээл		
Төв хөгжил ХХК	592	273.5	256.5	16.1
Түмэнмод ББСБ	401	52.9	43.9	

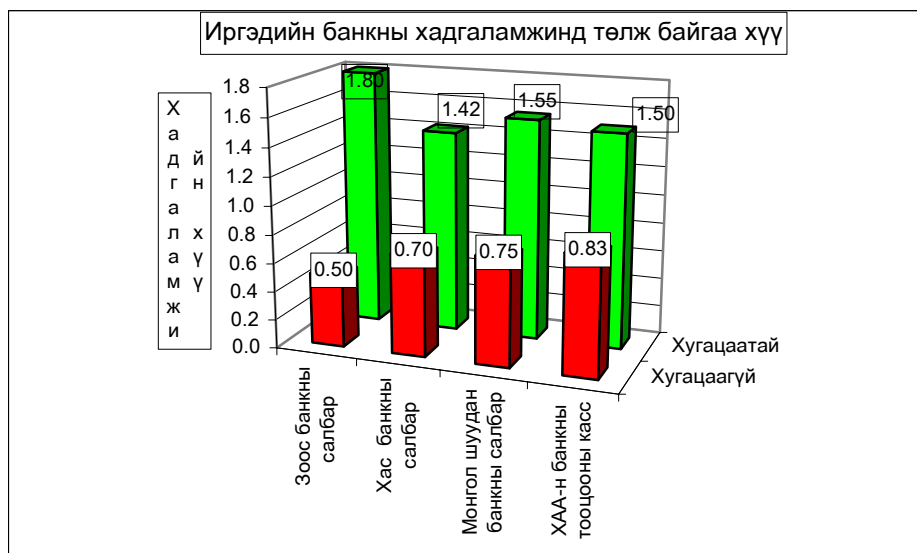

Нийгмийн даатгал

Нийгмийн даатгалын байгууллагын мэдээгээр 2007 оны 6 сард
НДШ-ийн орлого 1590.3 сая ₮ болж төлөвлөгөө 101.56 хувь биелэв.
НДШ-ийн орлогын төлөвлөгөөг Зуунмод, Батсүмбэр сумд
14.14-0.41 хувиар тасалдууллаа. Тэтгэвэр, тэтгэмжинд 3664.9
сая ₮ олгож, олголтын хувь 100.0% болов.
 Нийгмийн даатгалын сангаас олгосон дундаж тэтгэвэр
57219 ₮ болж 2006 оны мөн үеэс 36.12 хувиар нэмэгджээ.

Нийгмийн даатгалын сангийн орлого, зарлага. (2007 онд)

Үзүүлэлтүүд (эхний 6 сард)	Т о о			Төлсөн шимтгэл, олгосон тэтгэвэр, тэтгэмж (мянган-₮)			Дундаж тэтгэвэр тэтгэмж (мянган-₮)			2007 он %
	2005 он	2006 он	2007 он	2005 он	2006 он	2007 он	2005 он	2006 он	2007 он	2006 он
1.Даатгуулагчдын тоо-бүгд	795	795	761	1052 511.3	1197 082.2	1590 322.7				
-Аж ахуйн нэгж, байгууллага	519	519	521	326 278.5	371 095.5	493 000.0				
-Төсөвт байгууллага	276	276	240	726 232.8	825 986.7	1097 322.7				
2.Олгосон тэтгэвэр -бүгд	10671	10596	10675	2177 426.3	2672 506.3	3664 893.7	34.008	42.036	57.219	136.12%
-Өндөр настны	7350	7350	7454	1567 746.9	1924 204.5	2638 723.5	35.550	43.633	59.000	135.22%
-Хөгжлийн бэрхшээлтэй иргэдийн	2034	1974	1939	348 388.2	427 601.0	586 383.0	28.547	36.103	50.403	139.61%
-Тажалчгаз алдсны	1064	1049	1041	195 968.4	240 525.6	329 840.4	30.697	38.215	52.808	138.19%
-Цэргийн	223	223	241	65 322.8	80 175.2	109 946.8	48.821	59.922	76.035	126.89%
Нийт дүн	11466	11391	11436	3229 937.6	3869 588.5	5255 216.4				

(Сумдаар, мянган-₮)	НДШ-ийн орлого						Олгосон тэтгэвэр, тэтгэмж			Э М Д-ын гэрээт санхүүжилт				
	Ажил олгогч			НД-ын сайн дур			Өгсөн татаас	Орлого бүгд	Тэтгэвэр		Хувь	Олгох	Олгосон	Хувь
	Төлөвлөгөө	Гүйцэтгэл	Хувь	Төлөвлөгөө	Гүйцэтгэл	Хувь			Олгох	Олгосон				
Алтанбулаг	41 010.0	51 940.9	126.65%	480.0	585.2	121.92%	67 000.0	119 526.1	118 781.3	118 781.3	100.0%			
Аргалант	16 980.0	20 366.6	119.94%	480.0	650.4	135.50%	35 000.0	56 016.0	54 922.6	54 922.6	100.0%			
Архуст	15 675.0	18 815.3	120.03%	480.0	630.8	131.42%	40 000.0	59 446.1	59 269.4	59 269.4	100.0%			
Батсүмбэр	71 160.0	70 871.3	99.59%	480.0	617.4	128.63%	189 000.0	260 488.7	259 897.7	259 897.7	100.0%			
Баян	32 370.0	36 566.7	112.96%	480.0	650.8	135.58%	51 000.0	88 217.5	87 083.4	87 083.4	100.0%			
Баяндаглар	16 755.0	20 369.3	121.57%	480.0	645.5	134.48%	23 000.0	44 014.8	43 854.8	43 854.8	100.0%			
Баянхатгалан	23 415.0	32 938.6	140.67%	480.0	751.8	156.63%	37 000.0	70 690.4	69 720.9	69 720.9	100.0%			
Баян-Өнжүүл	21 700.0	21 027.6	96.88%	480.0	518.6	108.04%	38 000.0	59 546.2	58 690.8	58 690.8	100.0%			
Баянхангай	18 105.0	21 357.3	117.96%	480.0	611.4	127.38%	28 000.0	49 968.7	49 183.1	49 183.1	100.0%			
Баянцагаан	17 160.0	20 366.4	118.69%	480.0	543.4	113.21%	64 000.0	84 909.8	84 608.1	84 608.1	100.0%			
Баянцогт	19 365.0	23 698.1	122.38%	480.0	651.0	135.63%	69 000.0	93 349.1	92 547.7	92 547.7	100.0%			
Баянчандмань	37 900.0	45 205.6	119.26%	480.0	542.2	112.96%	105 000.0	150 747.8	149 691.6	149 691.6	100.0%			
Борнуур	39 930.0	43 401.0	108.69%	480.0	513.4	106.96%	140 000.0	183 914.4	182 906.0	182 906.0	100.0%			
Бурэн	17 160.0	26 340.4	153.50%	480.0	539.8	112.46%	96 000.0	122 880.2	122 517.4	122 517.4	100.0%			
Далгархан	14 190.0	18 268.8	128.74%	480.0	443.4	92.38%	56 000.0	74 712.2	74 230.0	74 230.0	100.0%			
Жаргалант	54 105.0	64 358.2	118.95%	480.0	629.8	131.21%	172 000.0	236 988.0	236 019.4	236 019.4	100.0%			
Заамар	237 795.0	236 826.3	99.59%	480.0	561.8	117.04%		237 388.1	166 615.5	166 615.5	100.0%			
Лун	34 215.0	38 770.7	113.31%	480.0	518.6	108.04%	61 000.0	100 289.3	99 302.3	99 302.3	100.0%			
Мөнгөнморьт	23 550.0	24 472.3	103.92%	480.0	571.0	118.96%	58 000.0	83 043.3	81 915.1	81 915.1	100.0%			
Өндөрширээт	18 375.0	21 903.0	119.20%	480.0	518.4	108.00%	48 000.0	70 421.4	69 924.3	69 924.3	100.0%			
Сүмбэр	22 425.0	24 404.9	108.83%	480.0	566.2	117.96%	55 000.0	79 971.1	79 412.3	79 412.3	100.0%			
Саргалэн	14 415.0	18 403.5	127.67%	480.0	512.2	106.71%	54 000.0	72 915.7	72 815.8	72 815.8	100.0%			
Утагал	22 830.0	26 142.4	114.51%	480.0	573.4	119.46%	101 000.0	127 715.8	126 956.8	126 956.8	100.0%			
Цээл	24 765.0	30 236.9	122.10%	480.0	609.2	126.92%	71 000.0	101 846.1	101 497.6	101 497.6	100.0%			
Эрдэнэ	39 300.0	45 813.6	116.57%	480.0	579.8	120.79%	95 000.0	141 393.4	140 733.6	140 733.6	100.0%			
Эрдэнэсант	32 190.0	38 708.2	120.22%	480.0	578.6	120.54%	152 000.0	191 278.8	190 785.7	190 785.7	100.0%			
Зуунмод	639 117.7	548 758.2	85.86%	2 460.0	2 893.0	117.60%	713 985.0	1265 636.2	791 010.5	791 010.5	100.0%	234 000.0	234 000.0	100.0%
Рашан сувилал												25 800.0	25 800.0	100.0%
Төхит СЗЭТ, эмийн үнийн хангалалт												9 600.0	9 600.0	100.0%
Хорих, цэргийн анги, өрхийн эмнэлэг														
2007-06	1565 967.7	1590 323.1	101.56%	14 940.0	18 007.1	120.53%	2618 985.0	4227 315.2	3664 893.7	3664 893.7	100.0%	269 400.0	269 400.0	100.0%
Төвийн бүс	733 407.7	660 496.6	90.06%	4 380.0	5 052.4	115.35%	936 985.0	1602 534.0	1125 906.5	1125 906.5	100.0%	234 000.0	234 000.0	100.0%
Зүүн бүс	151 065.0	178 975.8	118.49%	2 880.0	2 486.2	86.33%	233 000.0	486 805.5	482 577.2	482 577.2	100.0%	0.0	0.0	0.0
Баруун бүс	419 625.0	458 546.0	109.28%	4 320.0	4 954.6	114.69%	613 000.0	1076 500.6	1001 012.7	1001 012.7	100.0%	0.0	0.0	0.0
Хойд бүс	261 870.0	292 304.7	111.62%	3 360.0	4 170.4	124.12%	765 000.0	1061 475.1	1055 397.3	1055 397.3	100.0%	0.0	0.0	0.0
2006-06	1076 715.0	1197 082.2	111.20%				1852 000.0	3049 082.2	2672 506.4	2672 506.4	100.0%	319 331.2	319 331.2	100.0%
2005-06	972 225.0	1052 511.3	108.30%				1460 000.0	2512 511.3	2177 426.3	2177 426.3	100.0%	327 808.5	327 808.5	100.0%
2004-06	875 655.0	911 688.5	104.10%				1371 900.0	2283 588.5	1995 537.7	1995 537.7	100.0%	262 035.3	262 035.3	100.0%
2003-06	840 510.0	851 400.0	101.30%				906 200.0	1757 600.0	1504 771.4	1504 771.4	100.0%	262 000.0	262 000.0	100.0%
2002-06	753 900.0	765 800.0	101.50%				668 000.0	1433 800.0	1228 820.7	1228 820.7	100.0%	234 752.5	234 752.5	97.22%

Нийгмийн халамж

Нийгмийн халамж үйлчилгээний албаны мэдээгээр 2007 оны 6 сард сумдад
43644 хүнд 1760.46 сая ₮-ийг нийгмийн халамжийн хуулийн дагуу олгов.

Нийгмийн халамжийн сангийн 6-р сарын санхүүжилтын мэдээ

Үзүүлэлтүүд	Хүний тоо	Олгосон тэтгэвэр тэтгэмж
2006 оны 7 сарын 1-нээс мөрдсөн хуулиар	2007-06	2007-06
Нийгмийн халамжийн тэтгэвэр-бүгд	43644	1760 460.4
Халамжийн тэтгэвэр	2023	345 217.1
Жирэмсэн болон хөхүүл эхчүүдийн НМТ	1424	87 920.0
Ахмад настанг асарч буй иргэнд НМТ	32	2 645.1
Хөгжлийн бэрхшээлтэй иргэдийг асарч буй иргэнд НМТ (Нөхцөлт мөнгөн тэтгэмж)	49	3 823.4
Жирэмсэн болон амаржсаны тэтгэмж		
Нярайн арчилгаа		
Бүтэн өнчин хүүхэд үрчлэн авсны тэтгэмж	44	4 800.0
Хүүхэд асарсны тэтгэмж	854	53 988.8
Нөхцөлт мөнгөн тэтгэмжийн нийт дүн	2403	153 177.3
Хүүхдийн мөнгөн тусламж	33700	680 000.0
Шинээр төрсөн хүүхдэд мөнгөн тусламж	633	63 300.0
Шинэ гэр бүлд олгосон мөнгөн тусламж	262	131 000.0
Алдар цолтой ахмадуудад зүүүлсэн хөнгөлөлт	25	9 000.0
Алдарт эхийн одонтой ахмадуудад тусламж	4695	335 504.0
Улсын төсвөөс олгосон тэтгэмжийн дүн	39315	1218 804.0
Ахмад настанд үзүүлсэн тусламж	1315	36 000.0
ХБИ-дэд үзүүлсэн тусламж хөнгөлөлт	112	7 159.0
Ахмад настан ХБИ-дэд олгосон хөнгөлөлтийн дүн	1,427	43 159.0
Олон нийтийн оролцоонд түшиглэсэн халамж		103.0

НМТ-нөхцөлт мөнгөн тэтгэмж

	Нийгмийн халамжийн сан			Амьжиргааг дэмжих сан		
	Хуваарилагдсан санхүүжилт	Нийгмийн халамжийн үйлчилгээнд зарцуулсан санхүүжилт	Олголтын хувь	Хуваарилагдсан санхүүжилт	Нийгмийн халамжийн үйлчилгээнд зарцуулсан санхүүжилт	Олголтын хувь
Сумаар- /мянган-₮/						
Алтанбулаг	19 520.0	19 520.0	100.0%	40 250.0	40 250.0	100.00%
Аргалант	5 680.0	5 680.0	100.0%	19 250.0	19 250.0	100.00%
Архуст	12 800.0	12 800.0	100.0%	22 700.0	22 700.0	100.00%
Батсүмбэр	29 960.0	29 960.0	100.0%	78 500.0	78 500.0	100.00%
Баян	13 500.0	13 500.0	100.0%	27 350.0	27 350.0	100.00%
Баяндэлгэр	6 980.0	6 980.0	100.0%	19 250.0	19 250.0	100.00%
Баянжаргалан	11 440.0	11 440.0	100.0%	22 500.0	22 500.0	100.00%
Баян-Өнжүүл	8 820.0	8 820.0	100.0%	23 950.0	23 950.0	100.00%
Баянхангай	9 600.0	9 600.0	100.0%	20 050.0	20 050.0	100.00%
Баянцагаан	17 420.0	17 420.0	100.0%	40 900.0	40 900.0	100.00%
Баянцогт	8 500.0	8 500.0	100.0%	24 650.0	24 650.0	100.00%
Баянчандмань	17 600.0	17 600.0	100.0%	42 250.0	42 250.0	100.00%
Борнуур	18 260.0	18 260.0	100.0%	60 750.0	60 750.0	100.00%
Бүрэн	14 000.0	14 000.0	100.0%	38 600.0	38 600.0	100.00%
Дэлгэрхаан	18 080.0	18 080.0	100.0%	34 700.0	34 700.0	100.00%
Жаргалант	36 240.0	36 240.0	100.0%	70 950.0	70 950.0	100.00%
Заамар	22 880.0	22 880.0	100.0%	58 150.0	58 150.0	100.00%
Лүн	7 900.0	7 900.0	100.0%	25 900.0	25 900.0	100.00%
Мөнгөнморьт	9 000.0	9 000.0	100.0%	23 150.0	23 150.0	100.00%
Өндөрширээт	6 200.0	6 200.0	100.0%	20 250.0	20 250.0	100.00%
Сүмбэр	7 300.0	7 300.0	100.0%	20 950.0	20 950.0	100.00%
Сэргэлэн	10 000.0	10 000.0	100.0%	23 800.0	23 800.0	100.00%
Утгаал	18 300.0	18 300.0	100.0%	34 050.0	34 050.0	100.00%
Цээл	12 780.0	12 780.0	100.0%	31 700.0	31 700.0	100.00%
Эрдэнэ	18 000.0	18 000.0	100.0%	48 400.0	48 400.0	100.00%
Эрдэнэсант	17 460.0	17 460.0	100.0%	64 450.0	64 450.0	100.00%
Зуунмод	108 700.0	108 700.0	100.0%	193 300.0	193 300.0	100.00%
НХҮТөв	56 926.0	56 926.0	100.0%	143 751.0	143 751.0	100.00%
2007 он	543 846.0	543 846.0	100.0%	1274 451.0	1274 451.0	100.00%
Төвийн бүс	164 460.0	164 460.0	100.0%	322 200.0	322 200.0	100.00%
Зүүн бүс	71 720.0	71 720.0	100.0%	163 350.0	163 350.0	100.00%
Баруун бүс	127 200.0	127 200.0	100.0%	327 850.0	327 850.0	100.00%
Хойд бүс	123 540.0	123 540.0	100.0%	317 300.0	317 300.0	100.00%



Ү н э , т а р и ф

а.Аймгийн төвд 2007 оны 06 сард бараа үйлчилгээний үнэ тариф 2005 оны 12 сарын 31-ныхтай харьцуулахад **8.2%**, 2006 оны 12 сарынхаас **4.5 %**, өмнөх сараас **1.2%-**иар тус тус өслөө. Энэ сард мах махан бүтээгдэхүүний үнэ огцом өссөн нь ерөнхий индекс өсөхөд нөлөөлөв.

Хэрэглээний бараа, үйлчилгээний үнэ, тарифын индекс бүлгийн дүнгээр
Consumer price index of certain goods and services : by groups

хугацаа Periods	Хүнсний бараа, ундаа, ус Food and non-alcoholic beverages	согтуу-руулах ундаа, архи Alcoholic beverages tobacco	хувцас, бөс бараа, тулал Clothing footwear and cloth	Орон сууц, цахилгаан ус, туйш Housing, water electricity and fuels	Гэр ахуйн тавилга Гэр ахуйн бараа Furnishings, house hold edupiment and routine maintenance of the house	Эм тариа эмнэлэгийн үйлчилгээ Health, medical care and services	Тээвэр Transport	
Хувь percentage								
Өмнөх сартай харьцуулснаар				Previous month=100				
2006	I	100.13	100.45	99.64	94.86	99.51	99.52	100.00
	II	102.21	100.00	100.00	99.39	99.91	100.00	97.64
	III	101.12	104.77	96.62	103.37	101.68	100.00	100.00
	XII	101.97	97.91	102.93	100.00	96.68	100.00	98.30
2007	I	102.67	100.00	96.54	100.00	99.81	114.10	98.40
	II	103.98	97.73	100.47	97.80	99.98	100.78	98.15
	III	98.53	104.78	100.88	97.41	100.17	101.83	100.05
	IV	107.36	97.65	97.71	100.00	99.99	101.25	104.03
	V	100.86	100.00	99.47	93.71	99.94	105.39	100.02
	VI	101.8	107.70	99.60	100.20	100.00	100.00	103.00
Өмнөх жилийн эцэстэй харьцуулснаар				Since beginning of the year				
2006	I	100.13	100.45	99.64	94.86	99.51	99.52	100.00
	II	102.34	100.45	99.64	94.28	99.42	99.52	97.64
	III	103.49	105.24	96.27	97.00	101.09	99.52	97.64
	XII	102.60	105.58	93.22	103.27	101.89	103.18	111.84
2007	I	105.33	105.58	90.00	103.27	101.70	117.73	110.06
	II	109.52	103.19	90.42	101.00	104.52	118.65	108.02
	III	107.92	108.12	91.22	98.39	104.70	120.82	108.07
	IV	115.86	105.58	89.13	98.39	104.69	122.33	112.43
	V	116.86	105.58	88.65	92.20	104.63	128.92	112.45
	VI	116.50	100.00	94.70	89.50	99.90	125.00	103.50

хугацаа Periods	Холбооны хэрэгсэл, шуудангийн үйлчилгээ Communication	амралт, чөлөөт цаг, соёлын бараа үйлчилгээ Recreation and culture	Боловсролын үйлчилгээ Education	Зочид буудал зоогийн газар дотуур байр Restaurants and hotels	Бусад бараа үйлчилгээ Miscellaneous goods & services	Ерөнхий индекс Overall index	
Өмнөх сартай харьцуулснаар						Previous month=100	
2006	I	100.00	97.88	100.00	100.00	100.36	99.70
	II	100.00	96.90	100.00	100.00	102.18	100.25
	III	100.00	100.00	100.00	100.00	100.00	100.25
	XII	97.88	100.00	100.00	100.00	102.67	100.55
2007	I	102.16	100.00	100.00	100.00	97.40	100.28
	II	100.00	100.00	100.00	100.00	100.70	100.82
	III	100.00	100.00	100.00	100.00	100.66	99.89
	IV	100.00	100.00	100.00	100.65	100.00	102.76
	V	100.00	100.00	100.00	100.00	100.66	100.18
	VI	100.00	100.00	100.00	100.40	100.00	101.20
Өмнөх жилийн эцэстэй харьцуулснаар						Since beginning of the year	
2006	I	100.00	97.88	100.00	100.00	100.36	99.70
	II	100.00	94.85	100.00	100.00	102.53	99.95
	III	100.00	94.85	100.00	100.00	102.53	100.20
	XII	102.21	94.44	100.00	100.00	111.06	102.88
2007	I	104.43	94.44	100.00	100.00	108.17	103.28
	II	104.43	94.44	100.00	100.00	108.93	104.13
	III	104.43	94.44	100.00	100.00	109.65	104.01
	IV	104.43	94.44	100.00	100.65	109.65	106.88
	V	104.43	94.44	100.00	100.65	110.37	107.07
	VI	100.00	100.00	85.70	101.10	102.00	104.50

Энэ сард хүнсний болон өргөн хэрэгцээт зарим гол нэр төрлийн бараа, бүтээгдэхүүн цагаан архи, угаалгын нунтаг, пиво касс, бензин, эрэгтэй хүүхдийн гутал гэсэн 6 нэрийн бараа бүтээгдэхүүний үнэ 3.0-83.3 хувиар өссөн нь ерөнхий индекс 1.2 хувиар өсөхөд нөлөөлөв.

Энэ хугацаанд цагаан будаа, шингэн сүү, тараг, лууван, манжин, байцаа, шилтэй алаг салат, элсэн чихэр, хатуу, зөөлөн чихэр, 2 кг-ын гүрж ногоон цай, бидний ундаа, нүүрс, цайны халуун сав зэрэг 14 нэрийн хүнсний болон бараа, бүтээгдэхүүний үнэ буурч, 158 нэрийн бараа, үйлчилгээний үнэ хэвийн байв.

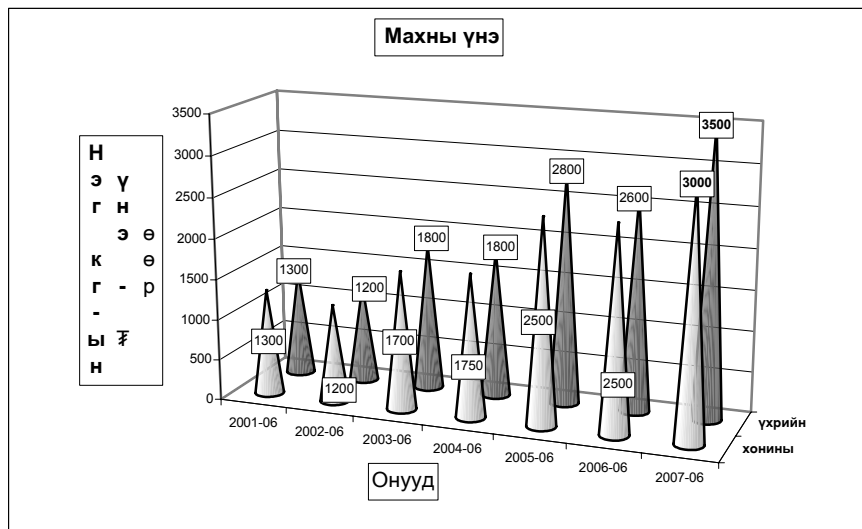

ХҮИ БАРАА БОЛОН ҮЙЛЧИЛГЭЭНИЙ БҮЛГЭЭР, 06-р сарын байдлаар
CPI by COMMODITY AND SERVICE GROUP, by avgust

		2007-VI 2005-XII	2007-VI 2007-VI
ЕРӨНХИЙ ИНДЕКС	OVERALL INDEX	108.20	101.20
Хүнсний бараа	Foodstuffs	116.90	101.80
Хүнсний бус бараа	Non-Food goods	110.40	100.00
Хүн амд үзүүлсэн үйлчилгээ	Market services rendered to population	107.30	100.00

ХЭРЭГЛЭЭНИЙ ҮНИЙН ИНДЕКС, бүлэг, дэд бүлгээр
CONSUMER PRICE INDICES by group and subgroups

Бүлэг, дэд бүлэг	Group and subgroup	2007-VI 2005-XII	2007-VI 2007-VI
ХҮНСНИЙ БАРАА, УНДАА, УС	FOOD AND NON-ALCOHOLIC BEVERAGES	119.10	100.86
Хүнсний бараа	Foodstuffs	119.40	101.90
Талх, гурил, будаа	Bread, flour and cereals	102.00	101.80
Мах, махан бүтээгдэхүүн	Meat and meat products	161.70	100.00
Сүү, сүүн бүтээгдэхүүн, өндөг	Milk, dairy products, and eggs	107.00	107.00
Төрөл бүрийн өөх, тос	Oils and fats	107.20	100.00
Жимс, жимсгэнэ	Fruit	103.10	100.50
Тамс, хүнсний ногоо	Potato and vegetables	117.50	100.00
Сахар, жимсний чанамал, чихэр, шоколад	Sugar, jam, candy and chocolate	95.10	92.90
Согтууруулах бус ундаа	Non-alcoholic beverages	119.80	98.50
СОГТУУРУУЛАХ УНДАА, ТАМХИ	ALCOHOLIC BEVERAGES, TOBACCO	105.60	100.00
Согтууруулах ундаа	Alcoholic beverages	107.10	100.00
Тамхи	Tobacco	101.60	100.00
ХУВЦАС, БӨС БАРАА, ГУТАЛ	CLOTHING, FOOTWEAR AND CLOTH	88.70	99.60
Хувцас, бөс бараа	Clothing, cloth	95.50	99.40
Гутал	Footwear	77.90	100.00
ОРОН СУУЦ, УС, ЦАХИЛГААН, ХИЙН БОЛОН БУСАД ТҮЛШ	FUELS	92.20	100.20
Орон сууцны засварын үйлчилгээ	Maintenance and repair of the dwelling	99.40	101.60
Усан хаггамж, бусад үйлчилгээ	Water supply and miscellaneous services	95.20	100.00
Цахилгаан, хийн болон бусад түлш	Electricity, gas and other fuels	90.50	100.00
ГЭР АХУЙН ТАВИЛГА, ГЭР АХУЙН БАРАА	FURNISHINGS, HOUSEHOLD EQUIPMENT AND TOOLS	104.60	100.00
Тавилга, хэрэгсэл, хивс, дэвсгэр	Furniture, carpets and other floor coverings	105.00	100.00
Өмөл, нэхмэл эдлэл	Household textiles	103.90	100.00
Цахилгаан бараа	Household appliances	105.90	100.00
Шилэн эдлэл, сав суулга	Glassware, Tableware and household utensils	95.20	98.80
Багаж хэрэгсэл	Tools and equipment	112.70	100.00
Цаваарлагээний болон бусад жижиг бараа	Household maintenance	103.70	100.00
ЭМ, ТАРИА, ЭМНЭЛГИЙН ҮЙЛЧИЛГЭЭ	HEALTH	128.90	100.00
Эм тариа, эмнэлгийн хэрэгсэл	Medical product, appliances and equipment	132.50	100.00
Амбулаторийн үйлчилгээ	Out-patient services	100.00	100.00
Эмнэлэгт хэвтэж эмчлүүлэх үйлчилгээ	Hospital services	130.00	100.00
ТЭЭВЭР	TRANSPORT	112.40	103.00
Тээврийн хэрэгсэлийн худалдан авалт	Purchase of vehicles	149.30	100.00
Хувийн тээврийн хэрэгсэлийн засвар, үйлчилгээ	Operation of personal transport equipment	94.30	105.70
Тээврийн үйлчилгээ	Transport services	127.10	100.00
ХОЛБООНЫ ХЭРЭГСЭЛ, ШУУДАНГИЙН ҮЙЛЧИЛГЭЭ	COMMUNICATION	104.40	100.00
АМРАЛТ, ЧӨЛӨӨТ ЦАГ, СОЕЛЫН БАРАА, ҮЙЛЧИЛГЭЭ	RECREATION AND CULTURE	94.40	100.00
Дуу, дүрс гэрэл зураг, бусад тоног төхөөрөмж	Audio, visual, photographic and information processing equipment	97.60	100.00
Чөлөөт цаг соёлын үйлчилгээ	Recreational and cultural services	101.10	100.00
Ном, сонин бичгийн хэрэгсэл	Newspapers, books and stationery	88.80	100.00
БОЛОВСРОЛЫН ҮЙЛЧИЛГЭЭ	EDUCATION	97.20	100.00
ЗОЧИД БУУДАЛ, НИЙТИЙН ХООЛ, ДОТУУР БАЙРНЫ ҮЙЛЧИЛГЭЭ	HOTELS, AND RESTAURANTS	100.60	100.40
Нийтийн хоолны үйлчилгээ	Catering service	103.80	102.30
Зочид буудал, дотуур байрны үйлчилгээ	Hotels, accommodation service	100.00	100.00
БУСАД БАРАА, ҮЙЛЧИЛГЭЭ	MISCELLANEOUS GOODS AND SERVICES	110.40	100.00
Хувь хүнд хандсан үйлчилгээ	Personal care	107.30	100.00
Хувь хүний эд зүйл, хэрэглэл	Personal effects	158.20	100.00
Санхүүгийн үйлчилгээ	Financial services	100.00	100.00

бараа, үйлчилгээний нэр төрөл, хэмжих нэгж	2007-06/ 2005-12	2007-06/ 2007-05
Гурил, дээд зэрэг Алтан тариаХК, задгай	102.08	102.08
Гурил, 1-р зэрэг Улаанбаатар, задгай	102.83	102.63
Гурил, 2-р зэрэг Улаанбаатар, задгай	100.00	100.00
Гоймон, гадаад Макур 1кг	100.00	100.00
Гоймон, дотоод Алтан тариаХК, Туузан	100.00	100.00
Талх, Хүнс Ар ХК-ны, ш	100.00	100.00
Гурилан боов, 0.5кг Хүнс ар хк,	100.00	100.00
Жинэмэг Өгөөж ХК, 100 гр цайны	90.91	90.91
Цагаан будаа, задгай, кг	101.82	101.82
Шар будаа, задгай, кг,	125.00	125.00
Хонины мах, кг	166.67	166.67
Үхрийн мах, кг	145.83	145.83
Адууны мах, кг	185.71	185.71
Ямааны мах	168.75	168.75
Дотор мах, цувдаг, цусгүй	233.33	233.33
Хиам, чанасан, 1кг	113.64	113.64
Сүү, задгай, литр	83.33	83.33
Сүү, савласан, 1л Өөлүн	125.00	125.00
Тараг, задгай	85.71	85.71
Хорхой ааруул, задгай, чихэртэй, кг	100.00	100.00
Айраг, 1литр	133.33	133.33
Хуурай сүү, кг, Орос, 25%-н тослогтой	125.00	125.00
Өндөг	100.00	100.00
Ургамлын тос, 1 литр	107.69	107.69
Фөхөн тос, кг	109.09	109.09
Шар тос, кг	106.06	106.06
Масло, задгай, 1 кг	100.00	100.00
Алим, шар, кг	106.25	106.25
Мандарин, кг	104.55	104.55
Үзэм, Хятад, кг	93.33	93.33
төмс	125.00	125.00
Лууван, кг	72.73	72.73
Манжин, кг	109.09	109.09
Байцаа, кг	73.33	73.33
Сонино, кг	142.86	142.86
Өргөст хэмх, шилтэй, дарсан	111.11	111.11
Алаг салат, шилтэй "Urbaneek", 630 гр	115.38	115.38
Элсэн чихэр, кг,	86.67	86.67
Хатуу чихэр, 1 кг	100.00	100.00
Зөөлөн чихэр, "Мишка", кг	102.86	102.86
Шоколад, "Аpen Gold"	118.18	118.18
Жиймсний чанамал, "VIDAN", цэвэр жин 380 гр	73.08	73.08
Давс, цагаан, 1 кг, йоджуулсан	100.00	100.00
Майонез	100.00	100.00
Кетчуп, халуун ногоогүй, Польш, 250 гр	150.00	150.00
Ногоон цай, Гурж, 2 кг	96.00	96.00
Байжуу цай, Липтон, 20 ширхэгтэй	100.00	100.00
Ундаа, Битафит, алмны, 1.5 л	100.00	100.00
Ундаа, "Бидний ундаа", 1.0 л, MCS Coca Cola	155.56	155.56
Цагаан архи, 0.5л, Хараа	107.14	107.10

бараа, үйлчилгээний нэр төрөл, хэмжих нэгж	2007-06/ 2005-12	2007-06/ 2007-05
Пиво, Касс, 0.33 л	107.14	107.10
Янжуур тамхи, West	106.67	106.67
Янжуур тамхи, "Алтан навч"	100.00	100.00
Дүнсэн тамхи 1 боодол=350 гр	100.00	100.00
Дээлийн даавуу, 140 см өргөнтэй, м	133.33	133.33
Даалимба, м, Хятад	100.00	100.00
Эрээн даавуу, м, нарийн энтэй, Орос	114.29	114.29
Торго, задгай цэцгэн хээтэй, 78 см өргөнтэй, 1 м	105.00	105.00
Зулхай, м	100.00	100.00
Эрэгтэй хүний дотортой куртка	72.00	72.00
Костюм, 2 хос, энгийн хийцтэй, 48 размер, Хятад	90.00	90.00
Ноосон цамц, 50% ноос, 48 размер, Хятад	100.00	100.00
Сорочка, урт ханцуйтай, 35% хөвөн даавуу, Хятад	71.43	71.43
Биеийн тамирын хослол, 48-52 размер, энгийн, Хятад	100.00	100.00
Жинс, 30-33 размер, Хятад	100.00	100.00
Брюк, 46-48 размер, энгийн хийцтэй, Хятад	116.67	116.67
Даавуун футболка, 100% даавуу, дугуй захтай, Хятад, нимгэн	107.69	107.69
Трусы, 100% хөвөн даавуу	100.00	100.00
Оймс, даавуун, Хятад	116.67	116.67
Хиймэл нэхий дээл, 46 размер, Хятад	100.00	100.00
Эмэгтэй хүний хавар намрын пальто	91.67	91.67
Эмэгтэй хүний, доторгүй куртка, хагас урт, 46-48 размер, Хятад	100.00	100.00
Эмэгтэй хослол, 2 хос, 46-48 размер, Хятад	90.00	90.00
Ноосон цамц, Хятад	125.00	125.00
Кофт, гоёлын, урт ханцуйтай	81.25	81.25
Юбка, 100 % полиэстр	120.00	120.00
Биеийн тамирын хувцас, хөвөн даавуун материалтай, Хятад	100.00	100.00
Эмэгтэй өмд, 46-48 размер,	70.00	70.00
Ноосон өмд, Хятад	87.50	87.50
Хөхний даруулга, Хятад	120.00	120.00
Трусы, 100% хөвөн даавуу, Хятад	80.00	80.00
Трико, 100% полиамид, Хятад	84.00	84.00
Оймс, даавуун, Хятад	120.00	120.00
Хавар, намрын куртка, синтефон дотортой, 6-7 настай хүүхдийн, Хят.	88.89	88.89
Хүүхдийн ноосон цамц, Хятад	100.00	100.00
Эрэгтэй хүүхдийн сорочка, цагаан, Хятад	100.00	100.00
Хүүхдийн жинсэн өмд, Хятад	81.25	81.25
Хүүхдийн футболка, Хятад	111.11	111.11
Хүүхдийн оймс, 5-7 нас, ноосон, Хятад	90.00	90.00
Эрэгтэй хүний ороолт, ноосон даавуу, Хятад	100.00	100.00
Эрэгтэй савхин бээлий, 9 размер, дотоод	84.62	84.62
Эмэгтэй хүний ноосон малгай	85.71	85.71
Эрэгтэй өвлийн гутал, хагас түрийтэй	92.00	92.00
Эрэгтэй ботинк, ширэн, үдээстэй	52.63	52.63
Эрэгтэй хүний пүүз, 41-43 размер, Хятад	65.00	65.00
Эмэгтэй өвлийн гутал, ширэн, урт түрийтэй, цахилгаантай, энгийн, Хэ	95.00	95.00
Эмэгтэй хавар, намрын гутал, ширэн, богино түрийтэй	69.57	69.57
Эмэгтэй хүний ширэн туфли, хиймэл арьсан дотортой, Хятад	86.67	86.67
Эрэгтэй хүүхдийн өвлийн пүүзэн гутал, 36-38 размер, Хятад	63.33	63.30

бараа, үйлчилгээний нэр төрөл, хэмжих нэгж	2007-06/ 2005-12	2007-06/ 2007-05
Буриад гутал, 3-5 настай хүүхдийн	93.33	93.33
Хүүхдийн пүүз, Хятад, 10-12 насны хүүхдийн	100.00	100.00
Цагаан тосон будаг, Хятад, байшинтай	100.00	100.00
Цемент, Хятад, 1уут	100.00	100.00
Цонхны шил, 1м2	103.70	103.70
Хадаас, 40 мм, кг	136.36	136.36
Гэрийн мод	100.00	100.00
Орон сууцанд засвар хийлгэх хөлс, 2 өрөө байр	100.00	100.00
Цэвэр усны үнэ, сард, орон сууцны айлын, 1 хүний	90.00	90.00
Цэвэр ус, гэр хороолол, 1 л	100.00	100.00
Хөг хаягдал, орон сууцны нэг өрхийн, сард	100.00	100.00
Хөг хаягдал, сард, гэр хорооллын 1 өрхийн	160.00	160.00
Бохир усны үнэ, сард, 1 хүний	100.00	100.00
Засвар үйлчилгээний хөлс (СӨХ-с авах хөлс)		
Халаалт, 1м ²	80.73	80.70
Орон сууцны цахилгаан, 1 кВт	98.00	98.00
Гэр хорооллын цахилгаан, 1 кВт	93.10	93.10
Түлшний мод, шуудайгаар	80.00	80.00
Нүүрс, 1 тонн	89.29	89.30
Халуун ус, сард, 1 хүний	95.00	95.00
Модон ор, хээтэй	112.50	112.50
Модон авдар, хээтэй	100.00	100.00
Диван, гар хийцийн	109.09	109.10
Хивс, 2х3м хэмжээтэй, энгийн, "Эрдэнэт хивс"	118.75	118.80
Шалны хулдаас, Хятад	80.00	80.00
Орны бүтээлэг	100.00	100.00
Хөвөнтэй хөнгөл, 1 хүний	100.00	100.00
Ор, хөнгөлийн даавуу	109.09	109.10
Гар нүүрийн алчуур, 30*60см	80.00	80.00
Хөргөгч, Хятад	100.00	100.00
Угаалгын машин, хагас автомат, Хятад	131.25	131.30
Цахилгаан индүү, Хятад	94.44	94.40
Данх, никель, 3л	81.25	81.30
Цайны халуун сав, 2 л	103.57	103.60
Шаазан аяга, Хятад	100.00	100.00
Төмөр зуух, нимгэн төмрөөр хийсэн, энгийн	122.22	122.20
Хуруу зай, 1.5в	100.00	100.00
Эдийн саван, ОК	100.00	100.00
Угаалгын нунтаг, "ОМО-99"	95.00	95.00
Аяга, таваг угаагч шингэн	133.33	125.00
Лаа, Монлаа, нэг боодол	100.00	133.30
Шүдэнэ, толгой, Орос	100.00	100.00
Аспирин, 10ш	166.67	166.67
Ампциллин, 10ш	138.46	138.46
Витамин "С", үрлэн, 50ш	115.38	115.38
Хлорфенамен, Монос	133.33	133.33
Пенициллин, тариагаар, 1 сая	100.00	100.00
Кальцийхлорид, тариагаар, 10 ампул	166.67	166.67
Бинт, дотоод	100.00	100.00

бараа, үйлчилгээний нэр төрөл, хэмжих нэгж	2007-06/ 2005-12	2007-06/ 2007-05
Шүдний эмчид үзүүлэх, цементэн пломба тавиулах	100.00	100.00
Эмнэлгийн ор хоногийн хөлс, өдрийн, даатгал ороогүй	130.00	130.00
Мотоцикл (машин) ИЖ Планета-5	150.00	150.00
Унадаг дугуй, Хятад	111.10	111.10
Автомашин дугуй	87.50	87.50
Бензин, А-80, 1 литр	96.20	96.20
Бензин, А-92, 1 литр	108.43	108.40
Дизелийн түлш, 1 литр	97.37	97.40
Машины дугуй нөхөх хөлс	100.00	100.00
УБ-аймгийн төвийн төмөр замын хөлс, том хүн, нэг талдаа, купе		
Автобусны билет, том хүн	200.00	200.00
Хот доторх таксины хөлс, 1 км	114.29	114.30
УБ-Аймгийн төвийн таксины хөлс, нэг талдаа	111.10	111.10
УБ-аймгийн төвийн онгоцны билет, том хүн, нэг талдаа		
Энгийн утаснаас энгийн утас руу ярих 1 минутын тариф	100.00	100.00
Мобикомын урьдчилсан төлбөрт үйлчилгээний цэнэглэгч карт, 60 хоногийн эрхтэй, 60	109.68	109.70
Аймгийн төв-УБ руу 3 мин утсаар ярих хөлс	100.00	100.00
Өнгөт телевизор, 21"-ийн SHARP	94.00	94.00
DVD тоглуулагч, Хятад	100.00	100.00
Магнитофон хөгжим, Хятад	100.00	100.00
Зургийн хальс, 200 мэдрэмжтэй, 36 кадртай, Коника, Фужи	100.00	100.00
Бичлэггүй CD	100.00	100.00
Зурагтын сарын хураамж	100.00	100.00
Кабелийн телевизийн сарын хураамж	100.00	100.00
Зургийн хальс угаалгах хөлс, 10х15см, Фужи Фильм, Коника	107.14	107.10
Биллиард тоглох хөлс, клубт	100.00	100.00
Сурах бичиг, 5-р ангийн, Математик	100.00	100.00
Сурагчийн дэвтэр, дөрвөлжин шугамтай, 12 хуудастай	83.33	83.30
Орон нутгийн сонин улирлын захиалга	70.31	70.30
Ил захидал	100.00	100.00
Тосон бал	100.00	100.00
Улсын их, дээд сургуулийн жилийн сургалтын төлбөр	97.22	97.20
Зоогийн газрын хоолны үнэ	102.86	102.90
Цацарлэгийн хүүхдийн хоолны мөнгө, 1 өдрийн	125.00	125.00
Зочид буудлын хөлс, энгийн, 1 хүн, 1 хоног	100.00	100.00
Эрэгтэй үс засуулах хөлс	100.00	100.00
Эмэгтэй үс засуулах хөлс, энгийн тайралт	100.00	100.00
Нийтийн халуун усны хөлс, том хүн	100.00	100.00
Эмэгтэй хүний нүүрний энгэсэг	100.00	100.00
Гар нүүрийн саван	105.88	105.90
Үсний шампунь, Clear	124.14	124.10
Шүдний оо, Lucky mint	100.00	100.00
Ариун цэврийн цаас, боодол, орос	120.00	120.00
Мөнгөн аяга, хээтэй, дунд гарын	205.71	205.70
Банкны үйлчилгээний хөлс, мөнгөн гуйвуулгын шимтгэл, дансгүй	100.00	100.00

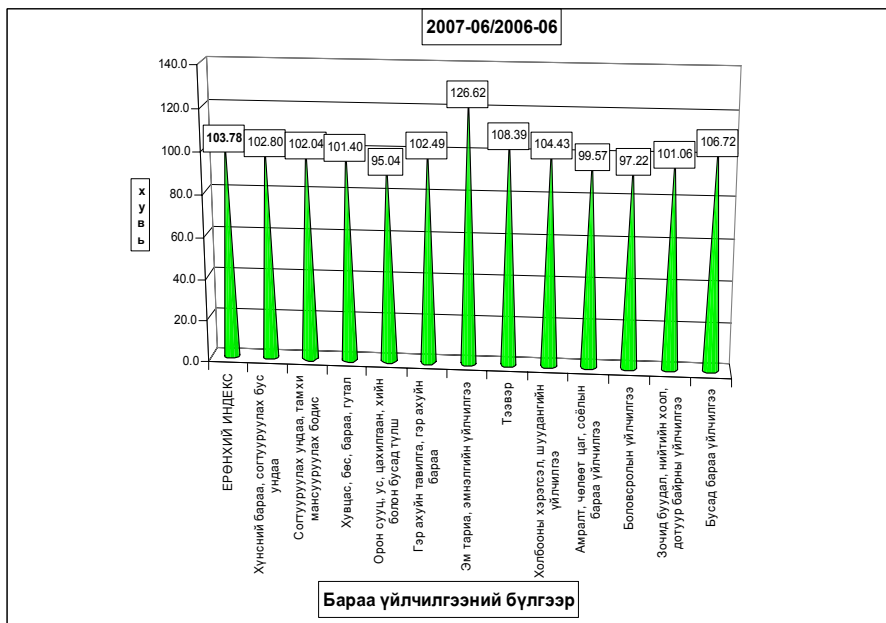
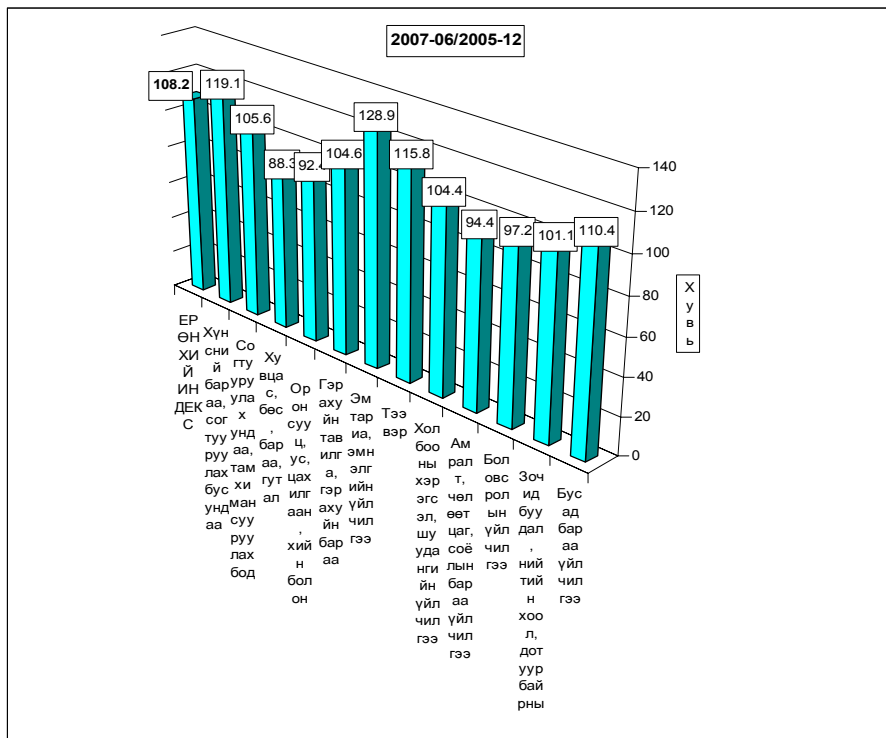

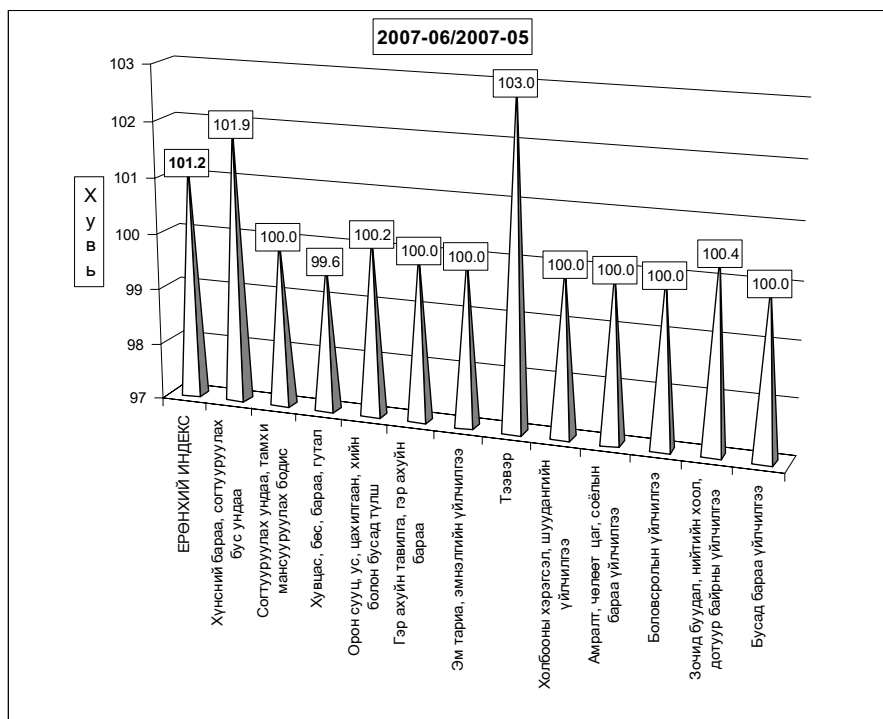

б. Хөдөөд 2007 оны 06 сард **бараа үйлчилгээний үнэ тариф** 2005 оны 12 сартай харьцуулахад **22.71%**, 2006 оны 06 сарынхаас **5.06%**, 2007 оны 06 сард **0.12** хувиар тус тус өсөв.

Хэрэглээний бараа, үйлчилгээний үнийн индекс, 2007.VI
Consumer price index of certain goods and services, 2007.VI

/аймгийн төвд/	БҮЛЭГ	GROUP	хувь - percentage		
			2007-06/ 2005-12	2007-06/ 2006-06	2007-06/ 2007-05
	Хүнсний бараа	Foodstuffs	137.40	103.00	100.45
ү	Гурил, гурилан бүтээгдэхүүн	Flour and flour products	102.91	95.88	98.47
ү	Мах, махан бүтээгдэхүүн	Meat and meat products	163.02	122.61	109.54
н	Сүү, сүүн бүтээгдэхүүн	Milk and dairy products	102.08	116.89	100.82
э	Саахар, чихэр, цай, жимс	Sugar, candy, tea, fruits	100.82	84.77	98.63
э	Төмс, хүнсний ногоо	Potatoes and vegetables	145.10	127.78	99.63
с	Хүнсний бусад бараа	Other foodstuffs	437.97	105.77	99.81
	Архи, ундаа, тамхи	Alcohol and tobacco	111.23	102.75	97.04
	Хувцас, гутал, бөс бараа	Clothing, footwear and cloth	110.08	113.50	99.56
ү	Эрэгтэй хүний хувцас	Men's clothing	112.30	103.59	97.89
ү	Эмэгтэй хүний хувцас	Women's clothing	124.31	126.37	100.00
н	Хүүхдийн хувцас	Children's clothing	120.92	101.62	100.00
ээ	Бүх төрлийн гутал	Footwear	101.85	114.41	100.00
с	Хөвөн, бөс бараа	Cloth	113.51	107.20	100.00
	Орон сууц, түлш, цахилгаан	Housing, heating, electricity	87.44	96.83	100.10
	Гэр ахуйн бараа	Household goods	103.85	101.08	100.00
	Эм тариа, эмнэлгийн үйлчилгээ	Medical care and services	118.18	122.31	100.00
	Тээвэр, холбооны үйлчилгээ	Transport and communication	109.62	121.64	98.94
	Соёл, боловсролын бараа үйлчилгээ	Cultural goods and recreation	112.17	100.00	100.00
	Бусад бараа, үйлчилгээ	Other goods and services	96.79	98.02	100.00
	Ерөнхий (нийт) индекс	Overall index	122.71	105.06	100.12

Тус аймгийн хэмжээгээр 2007 оны 06-р сард ХАА-н болон өргөн хэрэгцээт бараа, үйлчилгээний үнэ тариф ямар байгааг сумдаар үзүүлбэл.

ХАА-н бүтээгдэхүүний үнэ (₮-өөр)

Сумд	Sumd	Average prices, tog											
		Үхрийн мах Beer_grade			Хонины мах Mutton_grade			Тэмс. /Potato/			Сонгино. /Onion/		
		2006.VI	2007.VI	2007.VI	2006.VI	2007.VI	2007.VI	2006.VI	2007.VI	2007.VI	2006.VI	2007.VI	2007.VI
АБ	АВ	2,000	2,800	2,600	2,000	2,600	2,600	450	500	500	450	600	600
АР	АР	2,000	2,000	3,000	1,800	2,000	2,600	400	400	400	500	450	500
АТ	АТ	1,800	2,200	3,000	2,500	2,000	2,800	350	300	300	500	600	600
БС	ВС	2,600	2,700	2,600	2,500	2,700	2,800	400	350	350	500	600	600
БА	ВА	2,400	2,500	3,000	2,300	2,400	2,700	500	350	450	550	650	500
БД	ВД	2,200	3,000	2,600	2,000	2,900	2,800	400	500	350	500	700	500
БЖ	ВJ	2,000	2,000	2,500	1,800	2,200	2,800	300	350	350	500	700	700
БӨ	ВО	2,300	1,800	2,000	2,200	1,600	1,900	350	350	300	600	600	700
БХ	ВКН	2,000	2,800	2,600	1,800	2,500	2,500	350	400	400	500	500	600
БЦ	ВТС	2,100	2,100		1,900	2,100	2,600	450	400	400	500	500	500
БТ	ВТ	2,400	2,800	2,900	2,200	2,300	2,800	400	350	350	600	600	600
БЧ	ВСН	2,700	3,500	2,500	2,400	3,000	2,300	350	400	400	500	700	700
БН	ВН	2,800	3,000	3,200	2,500	2,800	3,200	500	500	500	500	700	600
БҮ	ВУ	1,500	3,000	2,800	1,500	2,800	2,500	400	400	400	350	350	350
ДХ	ДКН	2,200	1,700	2,000	2,000	1,500	1,800	600	350	350	500	700	700
ЖА	ЖА	2,500	2,900	2,800	2,300	2,700	2,600	420	380	350	400	300	400
ЗА	ЗА	2,500	2,500	2,000	2,200	2,300	1,800	500	550	500	600	600	600
ЛҮ	ЛУ	2,400	2,800	2,500	2,100	2,800	2,300	300	350	350	500	600	500
ММ	ММ	2,500	2,650	2,500	2,300	2,700	2,500	430	450	450	550	800	800
ӨШ	ОШ	1,900	2,300	2,300	1,400	1,400	1,500	450	250	250	500	600	600
СҮ	СУ	2,200	2,500	2,800	2,200	2,400	2,800	180	300	300	500	700	700
СЭ	СЕ	2,000	2,600		2,000	2,500		450	300	300	450	500	500
УГ	УГ	2,200	1,700	2,900	1,800	2,000	2,800	350	250	250	500	600	600
ЦЭ	ТСЕ	2,200	2,500	2,500	2,200	2,500	2,500	300	350	350	450	650	600
ЭР	ЕР	2,000	2,000		2,000	2,000		450	350	350	500	450	450
ЭС	ЕС	2,000	2,800	3,500	1,600	2,000	2,500	350	450	400	500	500	500
ЗМ	ЗМ	2,600	3,300	3,300	2,000	2,700	2,900	450	450	500	500	650	600
Айм	Айм	2,222	2,535	2,683	2,056	2,348	2,516	399	383	376	500	589	581

Сумд	Sumd	Average prices, tog											
		Шингэн сүү /1 литр/ /Milk, Litre/			Ямааны ноолуур/1 кг/ Greazy cashmere/1 kg/			Тэмээний ноос. /1 кг/ Camel s wool / 1 kg/			Хонины ноос /1 кг/ Sheep wool /1 kg /		
		2006.VI	2007.VI	2007.VI	2006.VI	2007.VI	2007.VI	2006.VI	2007.VI	2007.VI	2006.VI	2007.VI	2007.VI
АБ	АВ	500	300	300	30,000	32,000	32,000				300	300	400
АР	АР	500	500	400	31,000	32,000	32,000	900	900	900	350	350	350
АТ	АТ	500	400	500	30,000	32,000	32,000				250	650	650
БС	ВС	300	380	180	30,000	25,000	30,000		600	600	300	350	350
БА	ВА	500	600	500	32,000	32,000	35,000	1,000	2,000	2,000	300	300	350
БД	ВД	500	500	350	30,000	35,000	25,000	1,600	1,000	1,000	300	500	500
БЖ	ВJ	500	500	400	26,000	33,000	33,000	1,000	800	1,000	300	350	400
БӨ	ВО	500	400	500	28,000	35,000	29,000	900	900	900	300	250	300
БХ	ВКН	500	400	400	31,000	35,000	35,000				350	350	400
БЦ	ВТС	500	350	400	29,000	30,000	30,000	1,000	3,500	3,500	250	250	250
БТ	ВТ	400	400	300	28,000	32,000	32,000				220	180	400
БЧ	ВСН	400	350	450	30,000	23,000	23,000				250	250	250
БН	ВН	400	250	150	28,000	32,000	32,000	1,000	1,000	1,000	300	300	300
БҮ	ВУ	500	400	600	30,000	33,000	20,000	1,500	800	800	350	300	300
ДХ	ДКН	500	500	500	28,000	35,000	35,000	2,000	2,000	2,000	350	320	320
ЖА	ЖА	550	300	300	30,000	33,000	33,000				250	220	220
ЗА	ЗА	600	400	500	28,000	33,000	33,000	1,000			250	280	280
ЛҮ	ЛУ	500	600	150	30,000	26,000	26,000	3,000	2,500	2,500	200	300	300
ММ	ММ	350	300	200	28,500	33,000	27,000	4,000	1,000	5,000	200	200	200
ӨШ	ОШ	500	500	300	28,000	30,000	20,000	1,000	1,000	1,000	300	200	200
СҮ	СУ	300	320	160	30,000	34,000	32,000				250	250	250
СЭ	СЕ	500	400	500	30,000	32,000	32,000	800	800	800	300	200	200
УГ	УГ	400	350	400	30,000	33,000	33,000				300	300	300
ЦЭ	ТСЕ	400	350	300	29,000	34,000	34,000				350	350	350
ЭР	ЕР	500	500		30,000	30,000	30,000	1,000	1,000	1,000	150	300	300
ЭС	ЕС	500	500	500	29,000	33,000	33,000	1,000	1,000	1,000	300	300	300
ЗМ	ЗМ	600	500	400	30,000	30,000	30,000	1,500	1,500	1,500	300	300	350
Айм	Айм	470	417	371	29,426	31,741	30,296	1,424	1,312	1,559	282	304	325

Өргөн хэрэгцээт бараа үйлчилгээний үнэ

Сумд		1-р гурил Flour, grade1, 1 kg	2-р гурил Flour, grade2, 1 kg	Цагаан буддаа Rice 1 kg	Шар буддаа Millet 1 kg	Элсэн чихэр Sugar 1 kg	Ундны ус Monthly water 1 liter	Цахил- гааны Electricity 1kw
АБ	AB	500	490	600	380	900	0.80	56.00
АР	AR	440	400	660	400	1100	1.00	54.00
АТ	AT	500	480	600	500	1000	0.90	56.00
БС	BC	400	380	600	450	100	0.50	57.00
БА	BA	500	400	700	450	800	1.00	51.00
БД	BD	500	400	600	600	800	0.70	56.00
БЖ	BG	500	450	600	600	900	0.50	56.00
БӨ	BO	450	440	650	600	750	1.00	59.00
БХ	BKH	500	450	600	550	1100	1.00	56.00
БЦ	BTS	500	440	700	450	1100	1.20	56.00
БТ	BT	550	500	650	450	1100	1.00	59.00
БЧ	BCH	460	380	650	600	900	1.00	55.00
БН	BN	500	400	700	600	800	1.00	55.00
БҮ	BU	400	350	600	500	1100	0.50	56.00
ДХ	DKH	560	480	700	700	1000	1.00	56.12
ЖА	JA	600	450	650	550	900	1.00	56.12
ЗА	ZA	600	480	750	500	850	1.00	58.05
ЛҮ	LU	550	350	600	500	800	0.50	57.00
ММ	MM	650	400	650	550	850	0.00	57.00
ӨШ	OSH	600	380	650	600	800	0.80	54.00
СҮ	SU	500	400	700	550	900	1.00	51.00
СЭ	SE	500	400	650	500	950	1.30	58.65
УГ	UG	600	450	650	600	1000	0.50	58.00
ЦЭ	TSE	600	450	650	600	1100	2.00	56.00
ЭР	ER	550	400	600	450	700	1.50	57.00
ЭС	ES	550	380	650	500	800	1.50	54.00
ЗМ	ZM	490	320	560	500	740	1.25	49.00

Сумд	Sum	Адууны дундаж үнэ, нас, хүйсээр, мян.төг								Average prices for 1 Horse, by age, sex, thous.tog							
		Нас гүйцсэн адуу / Adult Horse /				Өсвөр насны адуу / Young horse /				Унага / Foal /							
		Азапра /Stallion/		Мопь / Castrated Horse /		Гүү / Mare /		Эр / steer camel /		Эм / Cow camel /		Эр /Male /		Эм / Female /			
		2007.VI	2007.VI	2007.VI	2007.VI	2007.VI	2007.VI	2007.VI	2007.VI	2007.VI	2007.VI	2007.VI	2007.VI	2007.VI			
АБ	AB	250.0	250.0	250.0	250.0	250.0	250.0	150.0	150.0	150.0	150.0	60.0	60.0	60.0	60.0		
АР	AR	700.0	700.0	250.0	250.0	250.0	250.0										
АТ	AT	500.0	500.0	300.0	300.0	250.0	250.0	100.0	100.0	100.0	100.0	50.0	50.0	50.0	50.0		
БС	BS	300.0	300.0	300.0	300.0	350.0	350.0	100.0	100.0	100.0	100.0	60.0	60.0	60.0	60.0		
БА	BA		300.0	300.0	280.0	350.0	300.0	100.0	80.0	120.0	80.0						
БД	BD	400.0	300.0	290.0	280.0	270.0	250.0	185.0	140.0	175.0	120.0	55.0	50.0	45.0	50.0		
БЖ	BJ	350.0	350.0	350.0	350.0	200.0	200.0	300.0	300.0	200.0	200.0	80.0	80.0	80.0	80.0		
БӨ	BO			250.0	300.0	190.0	250.0	150.0	150.0	100.0	100.0						
БХ	BKH	450.0	500.0	300.0	300.0	300.0	350.0	150.0	180.0	150.0	200.0						
БЦ	BTS	300.0	300.0	300.0	300.0	300.0	300.0	250.0	250.0	200.0	200.0	150.0	150.0	150.0	150.0		
БТ	BT		500.0	270.0	280.0	250.0	250.0	170.0	155.0	165.0	140.0						
БЧ	BCH	500.0	500.0	250.0	250.0	250.0	250.0	150.0	150.0	150.0	150.0	50.0	50.0	50.0	50.0		
БН	BN	400.0	400.0	250.0	300.0	230.0	350.0	100.0	200.0	100.0	250.0	60.0	60.0	60.0	60.0		
БҮ	BU	180.0	180.0	200.0	200.0	180.0	180.0	150.0	150.0	150.0	150.0	80.0	80.0	80.0	80.0		
ДХ	DKH	250.0	250.0	250.0	250.0	200.0	200.0	150.0	150.0	130.0	130.0	80.0	80.0	80.0	80.0		
ЖА	JA	500.0	500.0	250.0	250.0	250.0	250.0	150.0	150.0	150.0	150.0	60.0	60.0	60.0	60.0		
ЗА	ZA	400.0	400.0	300.0	300.0	300.0	300.0	200.0	250.0	250.0	250.0	50.0	50.0	50.0	50.0		
ЛҮ	LU	500.0	500.0	200.0	200.0	180.0	180.0	160.0	160.0	160.0	160.0	60.0	60.0	60.0	60.0		
ММ	MM	450.0	400.0	300.0	300.0	400.0	250.0	190.0	200.0	250.0	150.0	90.0		90.0			
ӨШ	OSH	180.0	180.0	270.0	200.0	220.0	200.0	100.0	120.0	80.0	120.0	90.0	90.0	90.0	90.0		
СҮ	SU	300.0	300.0	450.0	200.0	200.0	180.0	70.0	160.0	60.0	150.0	40.0	40.0	40.0	40.0		
СЭ	SE	200.0	200.0	200.0	200.0	200.0	200.0	100.0	100.0	100.0	100.0	50.0	50.0	50.0	50.0		
УГ	UG	250.0	250.0	250.0	250.0	220.0	220.0	150.0	150.0	120.0	120.0	20.0	20.0	20.0	20.0		
ЦЭ	TSE			250.0	250.0	200.0	250.0					180.0					
ЭР	ER			200.0	200.0	180.0	180.0										
ЭС	ES	400.0	300.0	300.0	300.0	250.0	250.0	300.0	200.0	250.0	200.0						
ЗМ	ZM	300.0	300.0	250.0	250.0	170.0	170.0	150.0	150.0	140.0	140.0	60.0	60.0	60.0	60.0		
Айм		366.4	354.7	271.5	262.5	244.1	244.8	157.3	163.0	147.9	151.6	65.5	63.8	65.0	63.8		

Сум /soum/		Үхрийн дундаж үнэ, үйлдвэр, хүйсээр , мян.төг Average prices for 1 cattle, by breed, sex, thous.tog															
		Нас гүйцсэн үхэр Adult cattle															
		Нутгийн үүлдрийн / Indigenous breed /				Төрөлжсөн үүлдрийн / Cattle breed /								Сүүний /Dairy /			
						мах, сүүний / Meat and milk /				махны / Beef /							
		Эр /Male /		Эм / Female /		Эр /Male /		Эм / Female /		Эр /Male /		Эм / Female /		Эр /Male /		Эм / Female /	
		2007.V	2007.VI	2007.V	2007.VI	2007.V	2007.VI	2007.V	2007.VI	2007.V	2007.VI	2007.V	2007.VI	2007.V	2007.VI	2007.V	2007.VI
АБ	АВ	400.0	400.0	400.0	400.0	550.0	550.0	600.0	600.0	600.0	600.0	600.0	600.0	600.0	600.0	600.0	600.0
АР	АР	350.0	350.0	350.0	350.0	500.0	500.0										
АТ	АТ	600.0	600.0	300.0	300.0	450.0	450.0	600.0	600.0	400.0	400.0	650.0	650.0	600.0	600.0	600.0	600.0
БС	BS	400.0	400.0	550.0	550.0	650.0	650.0	400.0	400.0	550.0	550.0	400.0	400.0	750.0	750.0	400.0	400.0
БА	BA	350.0	350.0	300.0	350.0												
БД	BD	560.0	450.0	350.0	300.0	675.0	500.0	700.0	650.0	550.0	580.0	600.0	660.0	700.0	470.0	725.0	500.0
БЖ	BJ	450.0	450.0	200.0	200.0												600.0
БӨ	BO	500.0	500.0	380.0	400.0												
БХ	BKH	450.0	450.0	380.0	380.0	400.0	400.0	450.0	450.0					600.0	600.0	800.0	800.0
БЦ	BTS	650.0	650.0	450.0	450.0												
БТ	BT	450.0	450.0	380.0	350.0		550.0		450.0		400.0		500.0		400.0		450.0
БЧ	BCH	700.0	700.0	350.0	350.0	700.0	700.0	700.0	700.0	500.0	500.0	700.0	700.0	1,000.0	1,000.0	700.0	700.0
БН	BN	700.0	300.0	600.0	350.0	650.0	650.0	500.0	500.0	650.0	650.0	800.0	800.0	700.0	500.0	700.0	450.0
БҮ	BU	450.0	450.0	300.0	300.0	400.0	400.0	500.0	500.0	400.0	400.0	500.0	500.0				
ДХ	DKH	400.0	400.0	300.0	300.0												
ЖА	JA	500.0	500.0	400.0	400.0	600.0	600.0	550.0	550.0	600.0	600.0	550.0	550.0	600.0	600.0	550.0	550.0
ЗА	ZA	400.0	500.0	350.0	350.0	600.0	600.0	500.0	500.0	500.0	500.0						
ЛУ	LU	500.0	500.0	350.0	350.0		500.0	500.0				500.0	500.0			500.0	500.0
ММ	MM	525.0	500.0	300.0	350.0		400.0	550.0									
ӨШ	OSH	500.0	600.0	300.0	300.0					420.0	420.0	500.0	500.0				
СҮ	SU	400.0	500.0	380.0	450.0	500.0	550.0	500.0	500.0	550.0	400.0	350.0	450.0	500.0	400.0	575.0	600.0
СЭ	SE	500.0	500.0	280.0	280.0												
УГ	UG	450.0	450.0	350.0	350.0	450.0	550.0	500.0	600.0								
ЦЭ	TSE	500.0	500.0	400.0	400.0												
ЭР	ER	400.0	400.0	300.0	300.0												
ЭС	ES	500.0	500.0	350.0	400.0												
ЭМ	ZM	450.0	450.0	350.0	350.0	600.0	600.0	550.0	550.0	450.0	450.0	400.0	400.0	600.0	600.0	650.0	650.0
Айм		482.8	477.7	359.3	355.9	551.9	540.6	539.3	536.8	514.2	496.1	534.6	543.7	650.0	585.0	615.4	571.4

Сум /soum/		Үхрийн дундаж үнэ, нас, хүйсээр , мян.төг Average prices for 1 cattle, by age, sex, thous.tog											
		Бух /Bull /		Өсвөр насны үхэр / Young cattle /				Тугал / Calf cattle /					
				Эр /Male /		Эм / Female /		Эр /Male /		Эм / Female /			
		2007.V	2007.VI	2007.V	2007.VI	2007.V	2007.VI	2007.V	2007.VI	2007.V	2007.VI	2007.V	2007.VI
АБ	АВ	600.0	600.0	180.0	180.0	180.0	180.0	70.0	70.0	70.0	70.0		
АР	АР												
АТ	АТ	800.0	800.0	150.0	150.0	200.0	200.0	50.0	50.0	80.0	80.0		
БС	BS	350.0	350.0	160.0	200.0	200.0	200.0	50.0	50.0	50.0	50.0		
БА	BA			120.0	120.0	100.0	100.0						
БД	BD	575.0	670.0	290.0	160.0	300.0	170.0	60.0	60.0	55.0	55.0		
БЖ	BJ	450.0	450.0	300.0	300.0	300.0	300.0	50.0	50.0	50.0	50.0		
БӨ	BO			180.0	180.0	160.0	160.0						
БХ	BKH	750.0	750.0	400.0	400.0	350.0	350.0						
БЦ	BTS	500.0	500.0	350.0	350.0	300.0	300.0	200.0	200.0	200.0	200.0		
БТ	BT		450.0	150.0	150.0	160.0	150.0						
БЧ	BCH	700.0	700.0	400.0	400.0	400.0	400.0	80.0	80.0	80.0	80.0		
БН	BN	450.0	500.0	400.0	300.0	250.0	350.0	35.0	100.0	35.0	50.0		
БҮ	BU	400.0	400.0	200.0	200.0	200.0	200.0	100.0	100.0	100.0	100.0		
ДХ	DKH	400.0	400.0	200.0	200.0	200.0	200.0	80.0	80.0	80.0	80.0		
ЖА	JA	500.0	650.0	300.0	300.0	300.0	300.0	60.0	60.0	60.0	60.0		
ЗА	ZA	600.0	600.0	250.0	300.0	250.0	300.0	50.0	50.0	50.0	50.0		
ЛУ	LU			150.0	150.0	150.0	150.0	50.0	50.0	50.0	50.0		
ММ	MM	350.0		250.0	140.0	210.0	120.0						
ӨШ	OSH			300.0	300.0	400.0	300.0						
СҮ	SU	500.0	500.0	150.0	300.0	140.0	350.0	70.0	70.0	90.0	80.0		
СЭ	SE			200.0	200.0	200.0	200.0						
УГ	UG	400.0	600.0	200.0	200.0	200.0	200.0	20.0	20.0	20.0	20.0		
ЦЭ	TSE			200.0	200.0	200.0	200.0						
ЭР	ER												
ЭС	ES	500.0	500.0	250.0	250.0	250.0	250.0						
ЭМ	ZM	600.0	600.0	350.0	350.0	300.0	300.0	80.0	80.0	80.0	80.0		
Айм		531.9	556.6	246.7	239.2	237.5	237.2	69.1	73.1	71.9	72.1		

Сум /soum/		Ямааны дундаж үнэ, нас, хүйсээр , мян.төг Average prices for 1 goat, by age, sex, thous.tog									
		Ухна /Buck /		Нас гүйцсэн ямаа/ Adult goat /				ишиг /Kid /			
				Эр ямаа /Wether goat /		Эм /Female goat /		Эр /Male /		Эм / Female /	
		2007.V	2007.VI	2007.V	2007.VI	2007.V	2007.VI	2007.V	2007.VI	2007.V	2007.VI
АБ	АВ	55.0	55.0	55.0	55.0	50.0	50.0	15.0	15.0	15.0	15.0
АР	АР	50.0	50.0	50.0	50.0	40.0	40.0	30.0	30.0	30.0	30.0
АТ	АТ	60.0	60.0	40.0	40.0	25.0	25.0	20.0	20.0	20.0	20.0
БС	BS	40.0	40.0	60.0	50.0	50.0	45.0	10.0	10.0	10.0	10.0
БА	BA			60.0	45.0	50.0	40.0	10.0	25.0	10.0	25.0
БД	BD	80.0	80.0	58.0	70.0	48.0	60.0	15.0	15.0	10.0	15.0
БЖ	BJ	50.0	50.0	50.0	50.0	35.0	35.0	15.0	15.0	15.0	15.0
БӨ	BO	45.0	45.0	38.0	45.0	30.0	35.0	15.0	15.0	15.0	15.0
БХ	BKH	60.0	70.0	40.0	50.0	30.0	35.0	20.0	20.0	20.0	25.0
БЦ	BTS	50.0	50.0	55.0	55.0	45.0	45.0	10.0	10.0	10.0	10.0
БТ	BT			45.0	55.0	40.0	45.0				
БЧ	BCH	60.0	60.0	45.0	45.0	35.0	35.0	15.0	15.0	15.0	15.0
БН	BN	40.0	50.0	70.0	50.0	50.0	45.0	15.0	20.0	15.0	15.0
БҮ	BU	30.0	30.0	40.0	40.0	38.0	38.0	15.0	15.0	15.0	15.0
ДХ	DKH	50.0	40.0	50.0	40.0	40.0	35.0	15.0	18.0	15.0	18.0
ЖА	JA	65.0	70.0	65.0	70.0	55.0	60.0	25.0	30.0	20.0	30.0
ЗА	ZA	80.0	80.0	70.0	70.0	50.0	50.0	10.0	10.0	10.0	10.0
ЛҮ	LU	60.0	50.0	50.0	50.0	35.0	40.0	5.0	10.0	5.0	10.0
ММ	MM		60.0	40.0	40.0	30.0	35.0	10.0	15.0	10.0	15.0
ӨШ	OSH			40.0	50.0	35.0	30.0	18.0	18.0	18.0	18.0
СҮ	SU	50.0	50.0	45.0	55.0	35.0	45.0	15.0	15.0	15.0	15.0
СЭ	SE	40.0	40.0	50.0	50.0	40.0	40.0				
УГ	UG	60.0	60.0	55.0	55.0	45.0	45.0	15.0	15.0	15.0	15.0
ЦЭ	TSE			55.0	50.0	50.0	45.0		20.0		20.0
ЭР	ER			50.0	50.0	45.0	45.0				
ЭС	ES	40.0	40.0	50.0	60.0	45.0	50.0	20.0	20.0	20.0	20.0
ЗМ	ZM	50.0	50.0	55.0	55.0	45.0	45.0	12.0	12.0	12.0	12.0
Айм		53.1	53.6	51.1	51.6	41.3	42.1	15.2	17.0	14.8	17.0

Сум /soum/		Хонины дундаж үнэ, нас, хүйсээр , мян.төг Average prices for 1 sheep, by age, sex, thous.tog									
		Хуц /Ram /		Нас гүйцсэн хонь / Adult sheep /				хугра /Lamb /			
				Эр хонь /Wether sheep /		Эм /Ewe /		Эр /Male /		Эм / Female /	
		2007.V	2007.VI	2007.V	2007.VI	2007.V	2007.VI	2007.V	2007.VI	2007.V	2007.VI
АБ	АВ	60.0	60.0	60.0	60.0	50.0	50.0	20.0	20.0	20.0	20.0
АР	АР	50.0	50.0	70.0	70.0	50.0	50.0	35.0	35.0	35.0	35.0
АТ	АТ	80.0	80.0	80.0	80.0	60.0	60.0	30.0	30.0	30.0	30.0
БС	BS	50.0	60.0	60.0	70.0	50.0	60.0	15.0	15.0	15.0	15.0
БА	BA		80.0	70.0	80.0	60.0	70.0	15.0	30.0	15.0	30.0
БД	BD	120.0	90.0	80.0	80.0	75.0	70.0	15.0	20.0	10.0	20.0
БЖ	BJ	70.0	70.0	60.0	60.0	50.0	50.0	15.0	15.0	15.0	15.0
БӨ	BO			50.0	65.0	40.0	40.0	20.0	20.0	20.0	20.0
БХ	BKH	80.0	80.0	80.0	80.0	50.0	50.0	25.0	20.0	25.0	25.0
БЦ	BTS	60.0	60.0	65.0	70.0	55.0	55.0	15.0	15.0	15.0	15.0
БТ	BT			65.0	75.0	50.0	55.0				
БЧ	BCH	100.0	100.0	80.0	80.0	50.0	50.0	25.0	25.0	25.0	25.0
БН	BN	60.0	70.0	75.0	60.0	60.0	50.0	20.0	20.0	20.0	30.0
БҮ	BU	50.0	50.0	60.0	60.0	55.0	55.0	20.0	20.0	20.0	20.0
ДХ	DKH	60.0	60.0	60.0	60.0	50.0	50.0	18.0	20.0	18.0	20.0
ЖА	JA	80.0	80.0	70.0	80.0	60.0	70.0	30.0	40.0	30.0	40.0
ЗА	ZA	100.0	100.0	80.0	80.0	60.0	60.0	20.0	20.0	20.0	20.0
ЛҮ	LU	80.0	80.0	60.0	65.0	45.0	45.0	10.0	15.0	10.0	15.0
ММ	MM		75.0	50.0	70.0	45.0	50.0	20.0	15.0	20.0	15.0
ӨШ	OSH			50.0	70.0	45.0	45.0	25.0	25.0	25.0	25.0
СҮ	SU	80.0	80.0	70.0	70.0	50.0	50.0	20.0	20.0	20.0	20.0
СЭ	SE	50.0	50.0	80.0	80.0	55.0	55.0				
УГ	UG	70.0	70.0	60.0	60.0	50.0	50.0	20.0	20.0	20.0	20.0
ЦЭ	TSE			65.0	70.0	60.0	60.0		15.0		15.0
ЭР	ER			70.0	70.0	55.0	55.0				
ЭС	ES	50.0	50.0	55.0	70.0	50.0	55.0	25.0	25.0	25.0	25.0
ЗМ	ZM	70.0	80.0	70.0	80.0	55.0	60.0	25.0	25.0	25.0	25.0
Айм		71.0	71.5	66.5	70.9	53.2	54.4	21.0	21.8	20.8	22.5

Сум /soum/		Дундаж үнэ, 1 ширхэг /Average prices, 1 piece													
		Хонины арьс / Sheep skin /				Ямааны арьс / Goat skin /				Үхрийн шир / Cattle hide/				Адууны шир / Horse hide /	
		Ноостой /With wool /		Ноосгүй /Without wool /		Ноолууртай /With cashmere /		Ноолуургүй /Without cashmere /		2 м-ээс доош урттай / Less than 2 m /		2 м-ээс дээш урттай / More than 2 m /			
		2007.V	2007.VI	2007.V	2007.VI	2007.V	2007.VI	2007.V	2007.VI	2007.V	2007.VI	2007.V	2007.VI	2007.V	2007.VI
АБ	АВ	6,000	6,000		3,000			800	2,500	13,000	13,000	20,000	20,000	23,000	23,000
АР	АР	6,000	6,000					1,000	1,000	26,000	26,000	30,000	30,000	28,000	28,000
АТ	АТ	5,500	6,500		5,000			1,500	1,500	20,000	20,000	35,000	35,000	25,000	25,000
БС	BS	5,500	6,500	1,800	1,500			2,500	3,100	18,000	10,000	25,000	25,000	20,000	20,000
БА	BA	6,000	6,000		4,000			2,000	3,500	18,000	15,000	28,000	26,000	24,000	28,000
БД	BD	5,500	5,000		4,500			2,500	2,500	18,000	20,000	26,000	25,000	21,000	20,000
БЖ	BJ	5,000	4,500					1,500	1,500	20,000	20,000	25,000	25,000	25,000	25,000
БӨ	BO	5,500	5,500		4,000			1,500	1,500	26,000	26,000	30,000	30,000	27,000	25,000
БХ	BKH	6,000	6,000	3,000	4,500			1,500	1,500	25,000	28,000	30,000	30,000	26,000	26,000
БЦ	BTS	5,500	5,000		3,000			1,600	1,500	23,000	23,000			18,000	18,000
БТ	BT	5,000	5,000					1,500	1,500	22,000	22,000	25,000	25,000	18,000	18,000
БЧ	BCH	6,000	4,500					1,500	1,500	22,000	22,000	30,000	30,000	25,000	25,000
БН	BN	6,000	5,000		2,000			1,000	2,000	18,000	20,000	30,000	30,000	20,000	20,000
БҮ	BU	5,500	5,000	1,800	3,000			1,500	2,000	18,000	18,000	28,000	28,000	28,000	28,000
ДХ	DKH	5,000	7,000	1,000	3,000			1,500	3,500	15,000	15,000	25,000	25,000	20,000	20,000
ЖА	JA	6,000	4,500					2,000	2,000	33,000	25,000	35,000	30,000	25,000	25,000
ЗА	ZA	5,500	5,000	1,000	3,000			1,500	1,500	20,000	20,000	25,000	25,000	20,000	20,000
ЛУ	LU	6,000	7,000		3,000			1,500	1,500	18,000	18,000	30,000	35,000	18,000	18,000
ММ	MM	5,500	6,000		7,000			2,000	2,000	18,000		25,000	30,000	15,000	15,000
ӨШ	OSH	5,000	4,500		3,000			1,000	1,500	10,000	25,000	15,000	25,000	15,000	25,000
СҮ	SU	5,500	5,500	2,000	5,000			1,500	1,500	18,000	20,000	22,000	30,000	22,000	20,000
СЭ	SE	6,000			6,000			1,500	1,500	26,000	26,000			25,000	25,000
УГ	UG	5,000	6,000	2,000	2,000			2,000	2,000	18,000	18,000	30,000	30,000	25,000	25,000
ЦЭ	TSE	5,500	5,000	2,000	3,000			1,500	1,500	15,000	15,000	22,000	22,000	20,000	20,000
ЭР	ER	4,500	6,000		4,000			1,500	1,500	10,000	10,000	20,000	20,000	16,000	16,000
ЭС	ES	4,000	4,500					1,000	1,000	10,000	10,000	25,000	25,000	25,000	25,000
ЗМ	ZM	6,000	6,000		4,000			1,500	1,500	22,000	22,000	35,000	35,000	25,000	25,000
Айм		5,500	5,519	1,825	3,690			1,552	1,837	19,259	19,500	26,840	27,640	22,185	22,519

* Өлөн гэдэс дагуулсан арьсны үнэ болно.

* Price of sheep skin with small intestine



А Ж И Л Г Ü Й Ч Ü Ü Д

Сумдын хөдөлмөр зохицуулалтын албанд **бүртгэлтэй байгаа ажилгүйчүүдийн тоо** 2007 оны эхний 6 сард **710** болж, 2006 оны жилийн эцсээс **61 хүнээр буурлаа.**

Ажилгүйчүүдийн **59.3** хувь буюу **421** нь эмэгтэйчүүд, **14.65** хувь нь урьд нь **ажил эрхлэж байсан**, **85.35** хувь нь **анх удаа ажил эрж байгаа** хүмүүс юм. Оны эхний 6 сард **389** хүн ажилд орсны **15.42** хувь нь төрийн болон төсөвт байгууллагад, **3.08** хувь нь компани болон хоршоонд, **95.4** хувь нь бусад байгууллагад ажил эрхлэх болжээ.

Ажил эрхлэх болсон хүмүүсийн **31.1** хувь буюу **121** нь эмэгтэйчүүд байна.

Оны эхнээс бүртгүүлсэн нийт ажилгүйчүүд **710** байгаагийн **0.70** нь байгууллага нь татан буугдсан, **2.11** нь орон тооны цомхтголоор, **95.3** хувь нь бусад шалтгаан эзлэв.

Ажилгүйчүүдийг боловсролын байдлаар нь авч үзбэл **14.78%** нь дээд, **7.60%** нь тусгай дунд, **7.18%** нь мэргэжлийн анхан шатны, **31.5%** нь бүрэн дунд, **35.49%** нь бүрэн бус дунд, **3.38%** нь бага буюу боловсролгүй хүмүүс эзлэв. Хөдөлмөрийн насны **10000** хүнд дунджаар **126** ажилгүйчүүд ногдож байгаагийн дотор **Баянхангай, Лүн, Баяндэлгэр, Баянжаргалан, Архуст, Аргалант, Зуунмод, Эрдэнэ** сумдад харьцангуй их (**163-351** хүн) гарлаа. **2007** он гарсаар шинэ ажлын байрны **1440** захиалга ирсэнээс **27** суманд ХАА, Зочид буудал зоогийн газар, Төрийн удирдлага, Санхүүгийн зуучлал, Тээвэр холбоо, Барилга, Уул уурхай, Боловсрол, Бөөний жижиглэн худалдааны салбарт **1329** хүн ажлын байртай болж, нийтийг хамарсан түр ажлын байраар **15** сумдад **1020** хүн хангагдлаа.

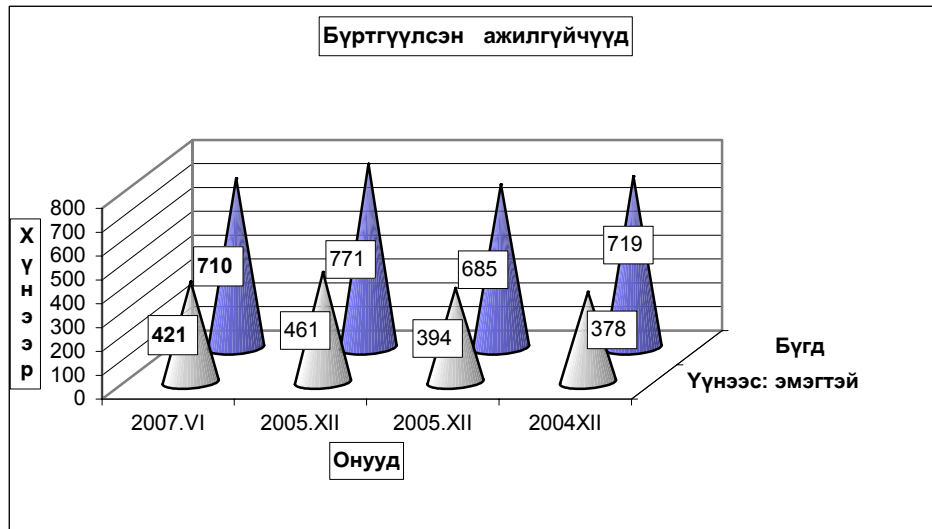

Бүртгүүлсэн Ажилгүйчүүдийн тоо, тайлант хугацааны эцэст
Number of unemployed registered persons , at the end of period

	Ажилгүйчүүд Unemployment			Дүнд эзлэх хувь		ЭЗ-ийн идэвхтэй хүнд эзлэх хувь	
	2005 6-30	2006 6-30	2007 6-30	2006 6-30	2007 6-30	Оны эцэст	
						2006	2007
БҮГД TOTAL	661	708	710	100.0%	100.0%	1.71%	1.63%
үүнээс: а. урьд нь ажилтай байсан	174	132	104	18.6%	14.6%		
б. анх удаа ажил эрж байгаа	487	576	606	81.4%	85.4%		
Ажилгүйчүүд насны бүлгээр: Unemployment:by age group	661	708	710	100.0%	100.0%		
16 - 24 настай	140	119	133	16.8%	18.7%		
25 - 34 настай	217	250	253	35.3%	35.6%		
35 - 44 настай	209	220	197	31.1%	27.7%		
45 - 60 настай	95	119	127	16.8%	17.9%		
Бүгдээс-эмэгтэй Total by- female	371	409	421	57.8%	59.3%	1.90%	1.97%

Бүртгүүлсэн Ажилгүйчүүдийн тоо, Боловсролын түвшингээр
Number of unemployed registered persons , by educational level

	2004.XII	2005.XII	2006.XII	2007 он	
				Y	YI
Бүгд Total	719	685	771	684	710
үүнээс:Эмэгтэй of whom female	378	394	461	407	421
Дээд боловсролтой Higher education	71	64	97	93	105
Тусгай дунд боловсролтой Specialized secondary education	47	54	64	57	54
Мэргэжлийн анхан шатны Skilled workers	53	45	61	52	51
Бүрэн дунд Completed secondary school	184	229	230	210	224
Бүрэн бус дунд Non-completed secondary school	313	260	289	248	252
Бага Completed primary school	42	29	25	20	21
Боловсролгүй Uneducated persons	9	4	5	4	3

Ажилгүйдлийн шалтгаан
UNEMPLOYED

	Оны эхний 6 сард In the first 6 months		Тухайн сард particular months	
	БҮГД TOTAL	үүнээс Эм of whom female	БҮГД TOTAL	үүнээс Эм of whom female
БҮГД TOTAL	710	407	426	140
Орон тооны цомхтголоор	13	11	2	1
Байгууллага татан буугдсан	5	3	2	
Өөр газраас шилжиж ирсэн	5	3	3	2
Сургууль төгссөн	6	2	1	1
Цэргээс халагдсан	1			
Мэргэжлийн ажил олдоогүй	3	3	2	2
Бусад	677	385	416	134
Ажилгүй-н бүртгэлээс хасагдсан	59	28	11	5

Бүртгүүлсэн ажилгүйдчүүдээс ажилд орсон хүн
Number of unemployed entered into work

	Оны эхний 6 сард In the first 6 months		Тайлант сард As months	
	БҮГД TOTAL	үүнээс Эм of whom female	БҮГД TOTAL	үүнээс Эм of whom female
БҮГД TOTAL	1120	505	389	121
Улсын үйлдвэрийн газарт State enterprise	1		1	
Төрийн, төсөвт байгууллагад Government organization	152	90	5	2
Компани Company	149	93	10	4
Хоршоо Cooperative	8	4	2	
Бусад газарт Others	810	318	371	115

**Ажилгүйчүүдийн тоог сумдаар үзүүлбэл.
UNEMPLOYED , BY - SOMS.**

	Ажилгүйчүүд Unemployed				Дүнд эзлэх хувь Composition , %			
	2004	2005	2006	2007	2004	2005	2006	2007
	12-30	12-30	12-30	06-30	12-30	12-30	12-30	04-30
Алтанбулаг	6	22	15	7	0.8%	3.2%	1.9%	1.0%
Аргалант	16	16	9	29	2.2%	2.3%	1.2%	4.1%
Архуст	42	13	27	20	5.8%	1.9%	3.5%	2.8%
Батсүмбэр	28	44	45	42	3.9%	6.4%	5.8%	5.9%
Баян	17	12	3	2	2.4%	1.8%	0.4%	0.3%
Баяндэлгэр	3	7	1	13	0.4%	1.0%	0.1%	1.8%
Баянжаргалан	5	1	22	19	0.7%	0.1%	2.9%	2.7%
Баян-Өнжүүл	10	6	6	6	1.4%	0.9%	0.8%	0.8%
Баянхангай	25	21	21	16	3.5%	3.1%	2.7%	2.3%
Баянцагаан	6	2	12	6	0.8%	0.3%	1.6%	0.8%
Баянцогт	24	14	17	5	3.3%	2.0%	2.2%	0.7%
Баянчандмань	23	18	19	11	3.2%	2.6%	2.5%	1.5%
Борнуур	40	25	30	29	5.6%	3.6%	3.9%	4.1%
Бүрэн	11	30	19	17	1.5%	4.4%	2.5%	2.4%
Дэлгэрхаан	16	26	19	14	2.2%	3.8%	2.5%	2.0%
Жаргалант	8	18	35	36	1.1%	2.6%	4.5%	5.1%
Заамар	20	34	16	14	2.8%	5.0%	2.1%	2.0%
Лүн	30	17	28	28	4.2%	2.5%	3.6%	3.9%
Мөнгөнморьт	1	7	8	8	0.1%	1.0%	1.0%	1.1%
Өндөрширээт	14	8	6	4	1.9%	1.2%	0.8%	0.6%
Сүмбэр	8	1	12	18	1.1%	0.1%	1.6%	2.5%
Сэргэлэн	14	13	13	8	1.9%	1.9%	1.7%	1.1%
Угтаал	26	31	21	16	3.6%	4.5%	2.7%	2.3%
Цээл	38	20	8	6	5.3%	2.9%	1.0%	0.8%
Эрдэнэ	44	43	27	75	6.1%	6.3%	3.5%	10.6%
Эрдэнэсант	23	7	38	28	3.2%	1.0%	4.9%	3.9%
Зуунмод	221	229	294	233	30.7%	33.4%	38.1%	32.8%
Аймгийн дүн	719	685	771	710	100.0%	100.0%	100.0%	100.0%

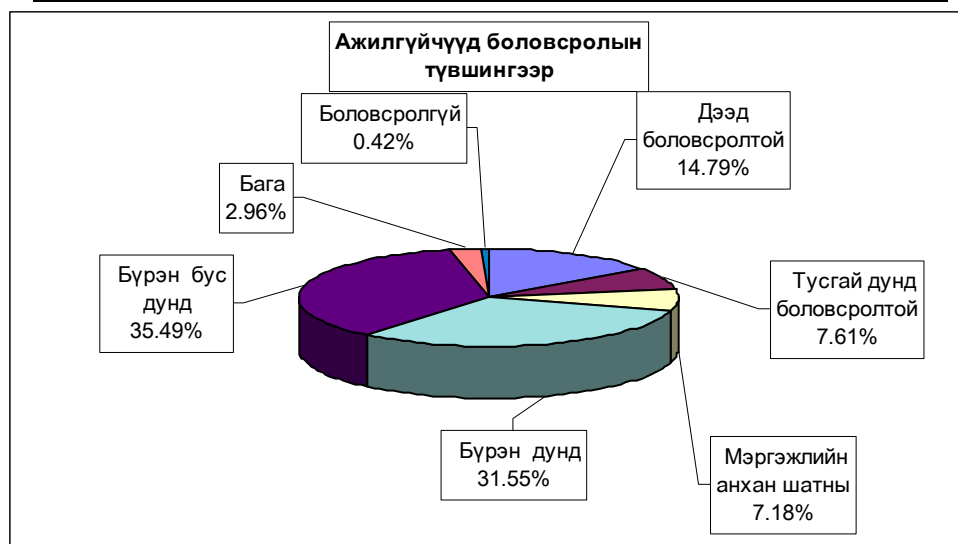

10000 ХҮН АМД НОГДОХ АЖИЛГҮЙЧҮҮДИЙГ СУМДААР ҮЗҮҮЛБЭЛ:
NUMBER OF UNEMPLOYED ENTERED INTO WORK, PERSONS PER 10000 POPULATION

	ЭЗ-ийн идэвхтэй хүн амд эзлэх хувь				Ажилд орсон хүн		Оны эхний хөдөлмөрийн насны 10000 хүнд ногдох ажилгүйчүүд			
	2004 12-30	2005 12-30	2006 12-30	2007 6-30	Оны эхнээс	Тайлант сард	2004 12-30	2005 12-30	2006 12-30	2007 6-30
Алтанбулаг	1.0%	1.3%	0.9%	0.4%	7	0	87	117	76	34
Аргалант	2.2%	1.7%	9.0%	2.8%	29	7	179	137	75	234
Архуст	7.8%	1.6%	3.8%	3.1%	20	26	446	121	273	224
Батсүмбэр	1.5%	1.4%	1.3%	1.2%	42	12	117	112	118	107
Баян	3.6%	1.2%	0.3%	0.2%	2	9	288	99	24	16
Баяндэлгэр	0.3%	1.1%	0.2%	2.1%	13		23	87	13	174
Баянжаргалан	0.5%	0.1%	2.7%	2.2%	19		43	11	233	192
Баян-Өнжүүл	0.1%	0.4%	0.4%	0.4%	6		12	37	37	37
Баянхангай	3.9%	3.2%	2.8%	2.5%	16	17	277	230	217	163
Баянцагаан	0.4%	0.1%	0.9%	0.4%	6		39	13	78	40
Баянцогт	3.1%	1.4%	1.6%	0.4%	5		273	125	143	39
Баянчандмань	2.3%	1.8%	2.0%	1.0%	11	33	121	90	92	52
Борнуур	2.2%	1.1%	1.2%	1.1%	29	10	188	96	108	100
Бүрэн	0.3%	1.7%	1.1%	1.0%	17	18	31	159	100	88
Дэлгэрхаан	1.3%	2.4%	1.8%	1.4%	14		117	223	164	118
Жаргалант	0.5%	0.6%	1.2%	1.2%	36		35	50	96	98
Заамар	1.1%	1.5%	0.5%	0.5%	14	90	90	102	43	37
Лүн	2.4%	1.5%	2.3%	2.3%	28		153	104	173	173
Мөнгөнморьт	0.1%	0.9%	1.0%	1.0%	8	28	8	59	67	67
Өндөрширээт	1.8%	0.8%	0.6%	0.4%	4	18	154	68	51	33
Сүмбэр	1.1%	0.1%	1.6%	1.9%	18	52	90	9	125	157
Сэргэлэн	0.1%	1.5%	1.3%	0.8%	8	3	8	113	105	67
Угтаал	1.1%	2.8%	1.8%	1.3%	16	3	91	218	142	105
Цээл	3.4%	2.4%	1.0%	0.6%	6		213	125	52	39
Эрдэнэ	3.1%	2.7%	1.5%	4.4%	75		204	212	130	351
Эрдэнэсант	1.7%	0.4%	2.0%	1.5%	28	45	123	23	121	86
Зуунмод	3.2%	3.2%	3.4%	3.5%	233	18	243	242	313	247
Аймгийн дүн	1.71%	1.63%	1.7%	1.6%	710	389	143	126	139	126

ШИНЭЭР БИЙ БОЛСОН АЖЛЫН БАЙР

	2007 оны захиагга	2007 он		Эдийн засгийн салбарын ангиллаар														нийтийг хамарсан түр ажлын байр				
		оны эхнээс	тухайн сард	A	C	D	M	E	F	G	H	I	O	K	J	L	N					
Алтанбулаг	25	15	4	7		5											1	1		1		
Аргалант	30	18	8	4		5			2			2					3			2		24
Архуст	25	19	15	5		8						1	1						3	1		20
Батсүмбэр	90	35		25		1		1				2			2						4	
Баян	30	20	9	2	1	2						2	3	1					4	5		12
Баяндэлгэр	30	41				39														1	1	
Баянжаргалан	30	53	9	5	35	4	3					3								2	1	22
Баян-Өнжүүл	30	44				43															1	
Баянхангай	30	47	37	28		1					3	4	7	2					1	1		23
Баянцагаан	35	39	23	23		8						6							1	1		
Баянцогт	35	13		5	6	1															1	
Баянчандмань	55	41	30	13				2				15	1						4	4	2	
Борнуур	60	55	5	31	3	3						1	11			3			2	1		358
Бүрэн	35	20	19	14	4							1								1		28
Дэлгэрхаан	30	13		4				3													3	3
Жаргалант	90	217	207	2	200	1					2	6	1	3						2		215
Заамар	90	100	40		90	3											4		1	2		30
Лүн	30	18	15	2	9	4											2				1	
Мөнгөнморьт	30	18	9	4		5	1				1	3	2	1							1	
Өндөрширээт	30	9	3	2			3							3							1	
Сүмбэр	30	23		8		12								1						1	1	75
Сэргэлэн	30	14	11	2		10	1														1	22
Угтаал	40	15	4	6	1	4											1		2	1		120
Цээл	40	42	11	14		5					1	2	11	4	3	1					1	
Эрдэнэ	80	30	23	4		11											9	2		3	1	
Эрдэнэсант	70	55	34	26		6	1										10		4	8		35
Зуунмод	310	315	20	20		64	7	103	2	21	7	19	8						21	43		9
Аймгийн дүн	1440	1329	536	256	388	206	22	106	9	69	42	49	35	1	50	91						1020

Тайлбар: А-ХАА, ан агнуур, ойн аж ахуй, С-Уул уурхай олборлолт, D-Боловсруулах үйлдвэр, М-Боловсрол
 E-Цахилгаан, хийн үйлдвэрлэл, усан хангамж, F-Барилга, G-Бөөний болон жижиглэн худалдаа,гэр ахуй
 H-Зочид буудал зоогийн газар, I-Тээвэр, аж ахуй холбоо, O-Олон нийт бие хүнд үзүүлэх үйлчилгээ
 K- Үл хөдлөх хөрөнгө, түрээс бизнесийн үйл ажиллагаа,
 L- Төрийн удирдлага ба батлан хамгаалах үйл ажиллагаа, албан журмын нийгмийн хамгаалал,
 N-Эрүүл мэнд нийгмийн хамгаалал, J-санхүүгийн зуучлал,



Тариалалт

7 сарын 1-ний байдлаар аймгийн дүнгээр 15041 гектар үр тариа, 3126.5 гектар төмс, 1068.9 гектар хүнсний ногоо, 16547 гектар техникийн ургамал, 694.0 гектар тэжээлийн ургамал тариалсан нь 2006 оны мөн үеэс төмс 442.6, хүнсний ногоо 265.9, техникийн ургамал 10724.0, үр тариа 1236.5 гектараар тус бүр өсч, харин тэжээлийн ургамал 127.5 гектараар буурлаа.

Онууд	2007	Усал-гаатай	Э х и й 6 с а р д													Дундаж 1996-2007
			Харгалсан үр		2006	2005	2004	2003	2002	2001	2000	1999	1998	1997	1996	
			кг-kg	т-tons												
Үр тариа-бүгд	15041.00	X	2246 470.0	13804.5	18913.0	21603.0	23897.8	42086.0	20628.0	22586.0	50684.0	65471.5	65835.0	66889	76925.00	
- буудай	13213.00	X	2013 430.0	13656.5	18033.0	20944.0	22217.0	40853.0	19583.0	22058.0	47879.0	62402.0	63516.0	62538	73033.00	
Төмс	3126.50		8193 570.0	2683.9	2717.6	2324.5	1720.0	2703.6	1197.6	1164.9	1589.3	1329.0	1105.6	1617.7	1174.20	
Хүнсний ногоо-бүгд	1068.90		626.760	3 615.2	803.0	1141.6	758.7	1065.8	737.0	246.9	577.6	348.7	269.9	190.2	254.8	
-байцаа	119.75		109.050	121.8	112.3	103.8	96.1	125.2								
-манжин	494.70		166.400	956.5	421.9	707.8	436.6	750.0								
-лууван	243.60		191.100	486.7	219.0	289.1	183.0	153.4								
-сонгино	167.25		131.310	1 688.5	24.0	15.9	18.4	9.2								
-өргөст хэмх	5.60		4.200	9.5	9.1	2.6	7.9	6.3								
-улаан пооль	3.50		2.100	7.7	5.6	1.5	4.3	2.7								
-бусад	34.50		22.600	344.4	11.0	20.8	12.5	19.1								
Тэжээлийн ургамал-бүгд	694.00	X	X	821.5	216.0	40.6	1235.0	100.0		6.0	292.0			1422	2019.00	
-ногоон тэжээл	330.00	X	X	530.0	215.0	40.0	35.0	100.0			292.0			280	652.00	
-олон наст	364.00	X	X	236.5	1.0	0.3	1200.0									
-даршины ургамал		X	X	55.0												
Техникийн ургамал	16547.00	X	X	5823.0	4536.0	3940.0	800.0	603	600	380						
БҮГД ДҮН	36477.40	X	X	23935.8	27524.1	28666.8	28718.6	46229.7	22672.5	24714.5	52914.0	67070.4	67130.8	70183.5	80297.40	

Т А Р И А Л С А Н Т А Л Б А Й - SOWN AREAS. (сумаар-by somes)

	Үр тариа-бүгд Total cereals				үүнээс: - буудай of which wheat				Тэжээлийн ургамал Fodder crops			Техникийн ургамал Technical crops				
	2006-06	2007-06	Харгалсан үр		2006-06	2007-06	үр-үсд seed		2006-06	2007-06	хувь percent	2006-06	2007-06	хувь percent		
			кг-kg	хувь percent			Тонн-tons	percent								
Алтанбулаг																
Аргалант	296.0	20.0	3 200.0	6.76%	296.0							250.0	110.0	44.0%		
Архуст	5.0				5.0				16.0							
Батсүмбэр												35.0				
Баян												10.0				
Баяндалгар																
Баянжаргалан																
Баян-Өнжүүл																
Баянхангай																
Баянцагаан																
Баянцогт	900.0	1365.0	218 400.0	151.67%	880.0	1000.0	160 000.0	113.64%	480.0	20.0		0.0	150.0	160.0	106.7%	
Баянчандмань	63.0	150.0	27 000.0	238.10%		150.0	27 000.0		25.0	122.0		4.9		650.0		
Борнуур	854.5	200.0	24 000.0	23.41%	836.5	100.0	12 000.0	11.95%	10.0					350.0		
Бурэн																
Дэлгэрхаан																
Жаргалант	5636.0	3662.0	585 920.0	64.98%	5621.0	3603.0	576 480.0	64.10%	130.0	100.0		0.8	595.0	2708.0	455.1%	
Заамар	4.0															
Лүн												0.5				
Мөнгөнморьт																
Өндөрширээт																
Сүмбэр	1786.0	1705.0	272 800.0	95.46%	1786.0	1664.0	266 240.0	93.17%	150.0	125.0		0.8	330.0	703.0	213.0%	
Сэргэлэн	50.0	40.0	6 400.0	80.00%	50.0	40.0	6 400.0	80.00%								
Угтаал	2160.0	4292.0	553 300.0	198.70%	2132.0	4243.0	550 300.0	199.02%					990.0	2849.0	287.8%	
Цээл	1800.0	3127.0	469 050.0	173.72%	1800.0	1933.0	328 610.0	107.39%					292.0	3508.0	9017.0	257.0%
Эрдэнэ																
Эрдэнэсант	250.0	480.0	86 400.0	192.00%	250.0	480.0	86 400.0	192.00%								
Зуунмод																
Бүгд дүн	13804.5	15041.0	2246 470.0	108.96%	13656.5	13213.0	2013 430.0	96.75%	821.5	694.0	84.5%	5823.0	16547.0	284.2%		
Төвийн бүс	50.0	40.0	6 400.0	80.00%	50.0	40.0	6 400.0	80.00%								
Зүүн бүс	5.0				5.0				26.0							
Баруун бүс	4214.0	7899.0	1108 750.0	187.45%	4182.0	6656.0	965 310.0	159.16%	0.5	292.0	58400.00%	4498.0	11866.0	263.8%		
Хойд бүс	9535.5	7102.0	1131 320.0	74.48%	9419.5	6517.0	1041 720.0	69.19%	795.0	402.0	50.6%	1325.0	4681.0	353.3%		



ТАРИАЛСАН ТАЛБАЙ - SOWN AREAS. (гектар-hectar)

	Төмс Potato					Хүнсний ногоо-бүгд Total vegetables				Хэрэглэсэн үр-used seed кг-kg
	2006-06	2007-06	Усал- гаатай	үр-used seed	хувь percent	2006-06	2007-06	Усал- гаатай	хувь percent	
			га	кг-kg				га		
Алтанбулаг	35.00	36.00	12.00	72 000.0	102.86%	38.00	35.00	35.00	92.11%	601.0
Аргалант	16.00	10.00		21 000.0	62.50%	5.00	5.00		100.00%	226.4
Архуст	57.30	16.00		40 000.0	27.92%		5.00			22.1
Батсүмбэр	293.50	312.00	196.00	780 000.0	106.30%	86.22	139.40	33.10	161.68%	193.7
Баян	1.00	1.00		2 500.0	100.00%	0.30	0.80		266.67%	5.0
Баяндэлгэр	12.00	10.00		15 000.0	83.33%	4.91	4.00	0.70	81.47%	4.9
Баянжаргалан	1.00	1.00	1.00	2 000.0	100.00%	0.50	0.50	0.50	100.0%	5.1
Баян-Өнжүүл	2.10	0.50		1 000.0	23.81%	1.90	1.20	0.90	63.2%	0.5
Баянхангай	8.90	6.50	6.50	13 200.0	73.03%	0.20	0.60	0.60	300.0%	0.9
Баянцагаан										
Баянцогт	62.50	52.00	50.00	130 000.0	83.20%	19.00	50.00	40.00	263.2%	175.5
Баянчандмань	100.00	220.00	50.00	550 000.0	220.00%	125.00	133.00	21.00	106.4%	242.8
Борнуур	540.00	536.00	240.00	1315 000.0	99.26%	329.50	491.00	375.00	149.0%	1 250.5
Бүрэн	3.00	1.00		2 000.0	33.33%	1.50	1.00		66.67%	1.3
Дэлгэрхаан	2.50	1.00	1.00	2 100.0	40.00%	1.00	1.00	1.00	100.0%	4.0
Жаргалант	960.00	1366.00	279.00	3915 000.0	142.29%	59.90	51.90	36.40	86.64%	186.9
Заамар	25.00	24.00	10.00	60 000.0	96.00%	6.50	5.00	5.00	76.92%	1.9
Лүн	9.00	9.00	9.00	18 000.0	100.00%	2.21	3.00	3.00	135.75%	0.4
Мөнгөнморьт	8.00	5.00		12 500.0	62.50%	3.90	2.80	0.06	71.79%	0.3
Өндөрширээт	3.00	3.00		3 000.0	100.00%	2.00	2.00		100.00%	4.3
Сүмбэр	240.00	250.50	27.60	626 250.0	104.38%	14.80	25.70	25.70	173.65%	52.8
Сэргэлэн	15.00	10.00		25 000.0	66.67%	15.00	14.20		94.67%	16.4
Угтаал	128.00	121.00	10.00	302 500.0	94.53%	7.00	16.20	16.20	231.4%	379.6
Цээл	110.00	110.00		253 000.0	100.00%	10.00	13.60		136.00%	21.0
Эрдэнэ	28.05	3.00		7 500.0	10.70%	23.90	22.00		92.1%	89.9
Эрдэнэсант	12.00	12.00	10.00	25 000.0	100.00%	40.00	40.00	28.80	100.0%	117.7
Зуунмод	11.00	10.00	4.50	20.0	90.91%	4.74	5.00	3.80	105.49%	10.4
Бүгд дүн	2683.85	3126.50	906.60	8193 570.0	116.49%	802.98	1068.90	626.76	133.12%	3 615.2
Төвийн бүс	63.10	56.50	16.50	98 020.0	89.54%	59.64	55.40	39.70	92.89%	628.3
Зүүн бүс	107.35	36.00	1.00	79 500.0	33.54%	33.51	35.10	1.26	104.74%	127.3
Баруун бүс	301.40	287.50	46.50	678 800.0	95.39%	70.41	82.40	54.60	117.03%	531.0
Хойд бүс	2212.00	2746.50	842.60	7337 250.0	124.16%	639.42	896.00	531.20	140.13%	2 328.6

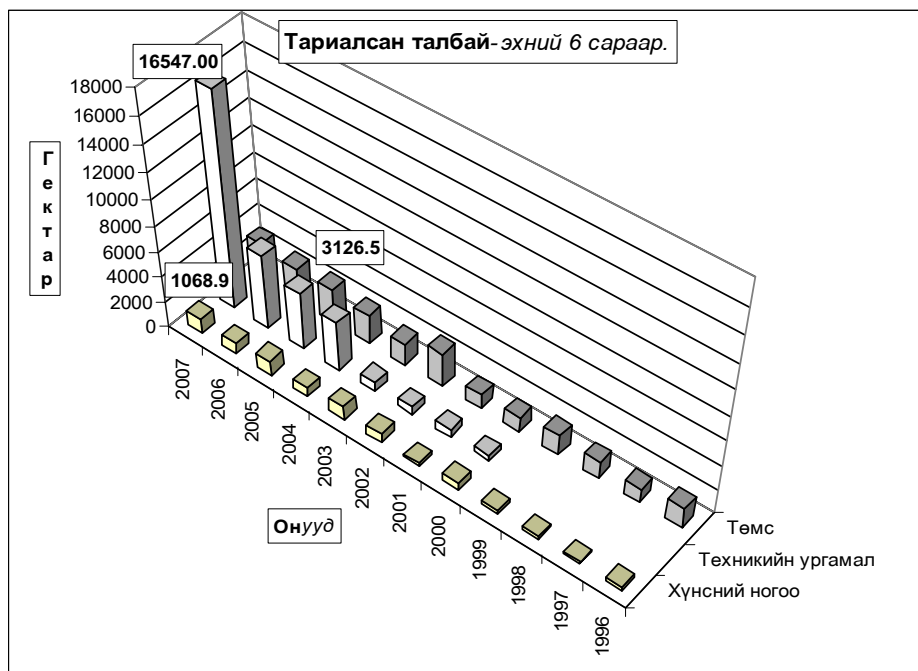

Төл бойжилт.

7 сарын 1-ний байдлаар **оны эхний төллөх насны хээлтэгчийн 84.84** хувь 817.11 мянган хээлтэгч мал төллөж, 821.8 мянган төл гарсны **98.57** хувь 810.14 мянган төл бойжиж байгаа нь урьд оны мөн үеэс төллөсөн хээлтэгч 17.4 хувь **142.6** мянгаар; бойжиж буй төл 17.8 хувь **144.9** мянгаар өсч; **1998-2006 оны мөн үеүдийн дунджаас** төллөсөн хээлтэгч 33.15 хувь **203.47** мянгаар, бойжиж буй төл 39.1 хувь буюу 227.79 мянгаар тус бүр өслөө.

Оны эхний төллөх насны **ингэний 43.23; гүүний 62.38; үнээний 74.07; эм хонины 87.15; эм ямааны 86.92** хувь нь тус бүр төллөв.

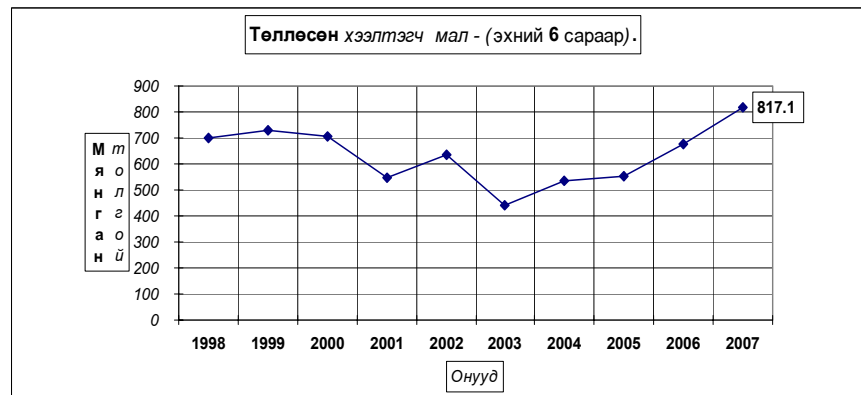

Төллөсөн эх мал, толгой - Number of breeding stock, heads

	Эхний 6 сард - as of first 6 months										Дундаж 1998-2006	2007
	1998	1999	2000	2001	2002	2003	2004	2005	2006			
Ингэ	391	318	278	201	269	193	234	248	250	265	268	
Гүү	49222	46463	40573	25967	43736	21853	29100	35148	35097	36351	36028	
Үнээ	60496	60379	50238	28770	34154	27441	22667	27804	32384	38259	38811	
Эм хонь	431057	447340	439653	348884	387349	255913	293215	294146	354727	359146	425268	
Эм ямаа	156944	177602	175577	141774	197124	135356	191936	194066	251972	179621	316737	
Бүгд	698110	732102	706349	545596	632632	440756	537052	557552	674430	613642	817112	
(суммаар-бы soums)												
Алтанбулаг	44114	38441	52455	26607	42130	37970	33140	35796	49830	40054	54569	
Аргалант	17274	16459	15763	17329	16619	12564	17648	18220	19479	16817	25418	
Архуст	11878	12897	12799	15638	8633	12433	12984	13783	13163	12690	10886	
Батсумбэр	18135	18698	17399	15749	17968	19235	18867	15355	17210	17624	23115	
Баян	22076	22149	21909	7659	7075	10224	11759	8978	13686	13946	19438	
Баяндэлгэр	15503	14043	14793	21849	18227	21447	25259	22640	25971	19970	25990	
Баянжаргалан	19688	25453	23789	15279	17612	24414	27211	31027	40604	25009	38006	
Баян-Өнжүүл	49116	58312	53134	37735	45070	40396	42694	41237	51750	46605	55474	
Баянхангай	10719	14080	10080	10498	13540	8088	12810	10796	16654	11918	19499	
Баянцагаан	47369	45743	48470	14214	18771	16872	21214	25739	28779	29686	42923	
Баянцогт	26885	22542	25920	19183	18468	9242	16160	16669	21230	19599	25606	
Баянчандмань	14034	9580	9329	7095	8932	6826	8057	8269	11795	9324	14166	
Борнуур	24500	27323	21338	21163	23895	21348	19097	19633	21643	22216	27489	
Бүрэн	53056	51188	45683	40120	42462	11132	26958	34571	43614	38754	57967	
Дэлгэрхаан	22680	28548	21842	11991	17790	13424	12723	17776	19941	18524	22989	
Жаргалант	23908	23880	23880	25966	24316	17327	17081	17855	20380	21621	25700	
Заамар	26959	30193	38172	35376	39369	9719	20054	18462	18930	26359	27202	
Лүн	34848	48674	50263	41247	49884	26259	49307	30031	40810	40214	47531	
Мөнгөнморьт	8200	12365	9020	7596	9671	9303	8603	9108	9428	9255	11033	
Өндөрширээт	31900	30327	29676	25759	34422	16317	25441	24244	31022	27679	37430	
Сумбэр	9380	11865	10897	9573	7786	7212	5169	6143	6050	8297	8108	
Сэргэлэн	32257	34884	32369	11741	20838	14418	16289	21085	24713	23177	29170	
Угтал	27405	18734	23076	16504	24725	12944	18174	14805	16291	19184	22887	
Цээл	15878	12722	14269	16831	19051	7052	11848	10619	13117	13465	18579	
Эрдэнэ	14851	17775	18752	16567	29735	25004	18124	30344	39176	23370	45867	
Эрдэнэсант	60038	68242	50774	51246	51106	25648	42756	47230	53255	50033	66228	
Зуунмод	15659	16985	10498	5081	4737	3938	6625	5337	5509	8263	14642	
Бүгд	698110	732102	706349	545596	632632	440756	537052	557552	674430	613642	817112	
Төвийн бүс	188515	194365	196926	95378	131546	113594	119962	129194	160581	147785	196778	
Зүүн бүс	92196	104582	101062	84588	90953	102825	103940	115880	142028	104239	151220	
Баруун бүс	283283	302708	283835	249572	292149	130583	211071	208534	253434	246130	320312	
Хойд бүс	134116	130347	124526	116058	117984	93754	102079	102144	118387	115488	148802	

Төллөсөн эх мал, хувь - Number of breeding stock, percent

	Төллөлтийн хувь - Percentage of births to total breeding stock										Дундаж 1998-2006	2007
	Эхний 6 сард - as of first 6 months											
	1998	1999	2000	2001	2002	2003	2004	2005	2006			
Ингэ	40.39%	34.98%	28.22%	22.16%	33.96%	26.62%	33.91%	35.79%	40.00%	32.66%	43.23%	
Гүү	63.1%	55.13%	42.85%	30.9%	64.77%	36.51%	53.01%	66.28%	65.88%	51.97%	62.38%	
Үнээ	63.8%	58.61%	54.17%	38.74%	68.20%	59.87%	58.81%	69.67%	73.07%	59.00%	74.07%	
Эм хонь	82.7%	79.64%	77.01%	65.08%	83.72%	65.86%	83.97%	83.35%	88.68%	78.47%	87.15%	
Эм ямаа	83.1%	77.50%	75.17%	61.76%	83.95%	60.11%	82.18%	80.86%	88.52%	77.24%	86.92%	
Бүгд	78.97%	74.78%	71.14%	59.00%	81.10%	61.20%	79.35%	80.32%	86.15%	74.31%	84.84%	
(суммаар-бы soums)												
Алтанбулаг	74.44%	64.8%	74.81%	44.20%	91.3%	87.62%	101.77%	83.20%	96.73%	77.45%	79.41%	
Аргалант	61.40%	57.2%	55.34%	77.08%	91.25%	76.52%	92.92%	91.18%	90.66%	74.57%	96.37%	
Архуст	54.0%	51.2%	53.2%	63.71%	44.37%	74.73%	80.20%	87.18%	77.89%	63.17%	43.23%	
Батсумбэр	60.61%	59.25%	73.80%	65.18%	72.68%	71.47%	75.01%	76.03%	83.42%	69.93%	87.86%	
Баян	79.45%	69.35%	64.1%	25.5%	51.7%	80.66%	78.81%	53.47%	64.69%	61.79%	74.74%	
Баяндэлгэр	53.73%	41.59%	53.24%	86.19%	70.62%	76.69%	88.25%	79.37%	87.70%	70.13%	73.99%	
Баянжаргалан	68.2%	70.8%	55.35%	36.7%	65.91%	87.74%	89.31%	89.11%	94.82%	72.13%	78.76%	
Баян-Өнжүүл	95.46%	94.22%	84.5%	64.9%	93.9%	91.38%	114.84%	87.12%	94.05%	89.99%	79.74%	
Баянхангай	81.08%	82.30%	51.07%	46.19%	61.3%	39.12%	61.85%	57.52%	75.36%	60.55%	74.07%	
Баянцагаан	80.20%	71.1%	88.2%	25.21%	58.2%	57.34%	57.83%	62.53%	62.39%	61.21%	82.04%	
Баянцогт	84.95%	80.48%	82.8%	60.81%	78.50%	51.92%	83.93%	82.26%	91.50%	77.82%	90.58%	
Баянчандмань	89.33%	61.33%	69.47%	47.87%	68.61%	51.44%	67.99%	68.87%	85.21%	67.91%	77.99%	
Борнуур	85.28%	89.47%	79.3%	75.0%	92.7%	86.42%	81.88%	89.16%	90.42%	85.38%	93.76%	
Бүрэн	90.2%	77.60%	67.79%	71.13%	82.30%	23.17%	58.47%	73.64%	82.68%	70.60%	89.31%	
Дэлгэрхаан	86.8%	92.73%	75.7%	61.22%	94.24%	79.81%	74.13%	89.81%	88.49%	83.12%	88.68%	
Жаргалант	89.98%	82.02%	76.00%	75.86%	82.15%	58.86%	80.38%	87.83%	93.16%	79.81%	91.94%	
Заамар	90.1%	85.80%	94.95%	82.33%	88.61%	30.32%	82.27%	87.31%	78.95%	80.62%	84.93%	
Лүн	72.68%	86.20%	85.7%	69.0%	92.09%	51.81%	90.27%	75.20%	89.81%	79.15%	88.08%	
Мөнгөнморьт	68.12%	90.7%	69.46%	61.9%	71.2%	63.13%	64.24%	79.57%	77.53%	71.65%	77.52%	
Өндөрширээт	90.68%	79.76%	72.82%	63.9%	86.3%	46.07%	76.41%	81.18%	91.27%	76.24%	93.90%	
Сумбэр	78.98%	88.66%	86.57%	79.3%	83.2%	73.87%	62.08%	82.29%	81.38%	80.29%	81.24%	
Сэргэлэн	85.43%	77.37%	82.93%	31.01%	85.4%	71.08%	77.91%	85.95%	82.53%	74.54%	86.33%	
Угтал	84.91%	56.78%	72.70%	49.89%	96.73%	58.82%	97.11%	88.09%	91.75%	74.77%	100.0%	
Цээл	68.0%	51.4%	55.5%	59.2%	72.2%	26.71%	76.52%	83.78%	90.96%	61.41%	92.34%	
Эрдэнэ	46.74%	51.71%	57.37%	48.53%	86.64%	73.36%	45.82%	79.24%	91.40%	65.30%	89.91%	
Эрдэнэсант	91.68%	93.30%	66.4%	84.3%	89.5%	51.85%	89.32%	93.38%	92.18%	83.59%	90.70%	
Зуунмод	76.42%	76.72%	58.87%	40.18%	40.77%	43.29%	67.77%	46.80%	49.59%	58.97%	101.3%	
Бүгд	78.97%	74.78%	71.14%	59.00%	81.10%	61.20%	79.35%	80.32%	86.15%	74.31%	84.84%	
Төвийн бүс	82.67%	76.90%	75.45%	42.34%	81.02%	77.62%	87.49%	77.15%	82.89%	74.98%	82.38%	
Зүүн бүс	60.93%	59.88%	57.85%	50.38%	68.08%	76.78%	72.61%	79.54%	85.81%	67.46%	75.68%	
Баруун бүс	85.31%	80.84%	72.87%	68.55%	85.95%	43.30%	78.65%	81.30%	87.24%	75.94%	89.22%	
Хойд бүс	77.71%	73.64%	74.24%	69.27%	81.81%	67.79%	79.66%	83.54%	88.92%	76.94%	89.93%	

Бойжсон төл, толгой - Survivals, heads											
	Эхний 6 сард - as of first 6 months										Дундаж
	1998	1999	2000	2001	2002	2003	2004	2005	2006	1998-2006	2007
Ботго	376	299	251	190	252	186	223	242	232	250	263
Унага	48341	45125	36038	23562	41750	20028	27757	34016	33353	34441	35454
Тугал	59517	58169	46077	25129	33337	26199	21555	27227	31130	36482	38414
Хурга	425608	417399	384081	305370	360565	244671	282582	293531	351564	340597	422552
Ишиг	154999	169780	149812	121928	181692	126179	183649	196591	248968	170400	313464
Бүгд	688841	690772	616259	476179	617596	417263	515766	551607	665247	582170	810147
(сумаар- by soums)											
Алтанбулаг	43694	37444	50175	23866	41696	37328	32793	35796	49570	39151	53519
Аргалант	17067	15934	15072	16907	16477	11703	17397	17926	19142	16403	25052
Архуст	11176	9516	11417	13232	8557	12343	12951	13771	12860	11758	10624
Батсүмбэр	17546	9269	16562	15004	17908	19259	18805	15258	17193	16312	22647
Баян	22076	21476	19801	4693	6590	10224	11759	8978	13910	13279	19438
Баяндэлгэр	15052	11216	14074	19445	16351	20331	25060	22286	25208	18780	26180
Баянжаргалан	19688	25346	16912	14133	17524	24414	27161	31174	40704	24117	37981
Баян-Өнжүүл	49116	58019	50367	36512	44649	40301	43076	41368	50048	45940	53626
Баянхангай	10434	13765	9914	9616	13428	7707	12685	10709	16598	11651	19442
Баянцагаан	47732	45743	28431	13627	18151	17243	21214	25739	28794	27408	43093
Баянцогт	25843	20905	24290	14073	18277	9165	16224	16310	20813	18433	25410
Баянчандмань	13701	8576	8982	6150	9052	6405	7962	8136	11892	8984	14144
Борнуур	24603	23079	21286	11736	22659	15845	14205	17720	21449	19176	27361
Бүрэн	52205	50063	24216	39820	40485	10397	26332	34313	43228	35673	57584
Дэлгэрхаан	22623	28399	21540	11957	17115	13424	12708	17776	19785	18370	22780
Жаргалант	23480	21277	21555	15921	23381	13894	16503	20169	20556	19637	25692
Заамар	26753	29977	37658	34338	39197	8845	19730	17932	18964	25933	27515
Лүн	34468	46739	45831	32859	49241	22974	38590	29623	39859	37798	46858
Мөнгөнморьт	7889	11375	8560	7134	9503	8615	7373	8521	8902	8652	10531
Өндөрширээт	31788	29959	26780	24852	34014	15585	24925	23962	30846	26968	36873
Сүмбэр	9171	11304	10830	6835	7695	6060	4980	6011	6566	7717	7979
Сэргэлэн	31828	33091	31139	10151	19728	13846	15889	20651	24275	22289	28727
Угтаал	26307	14447	22905	11391	23823	11852	12143	14744	16265	17097	23174
Цээл	15507	12406	13943	14905	18882	6398	10266	10640	13743	12966	18536
Эрдэнэ	14592	17371	18157	15633	27862	23853	17174	29658	35654	22217	44801
Эрдэнэсант	59095	67413	36022	47781	50633	25385	41208	47027	52913	47497	66183
Зуунмод	15407	16663	9840	3608	4718	3867	6653	5409	5510	7964	14497
Бүгд	688841	690772	616259	476179	617596	417263	515766	551607	665247	582170	810147
Төвийн бүс	187777	190960	169952	87764	128942	112585	119625	128963	158197	142752	193462
Зүүн бүс	90473	96300	88921	74270	86387	99780	101478	114388	137238	98804	149555
Баруун бүс	279180	293168	238809	227519	286818	122567	198587	206726	252201	233953	318945
Хойд бүс	131411	110344	118577	86626	115449	82331	96076	101530	117611	106662	148185

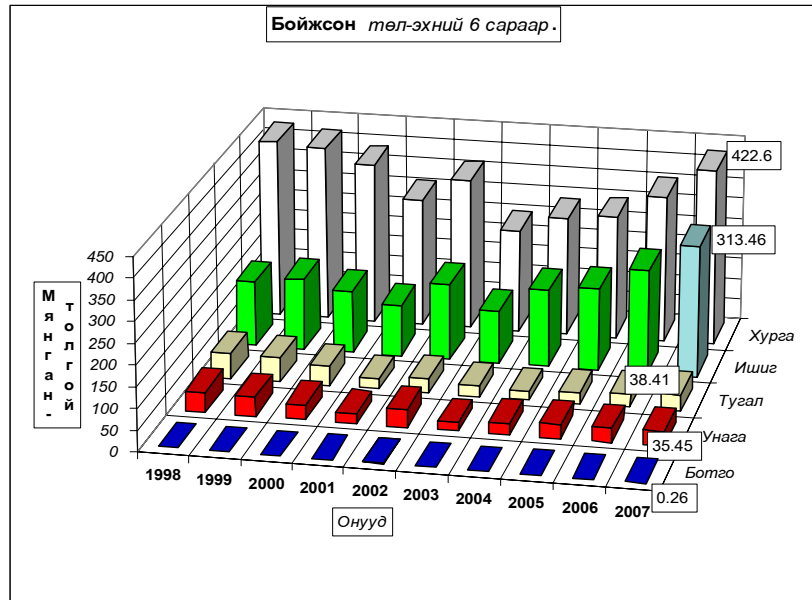

Б о й ж с о н т ө л, толгой - S u r v i v a l s, h e a d s

	Эхний 6 сард - as of first. 6 months										
	1998	1999	2000	2001	2002	2003	2004	2005	2006	Дундаж 1998-2006	2007
	Ботго	96.2%	94.0%	90.3%	94.5%	93.7%	96.4%	95.3%	97.6%	97.5%	95.8%
Унага	98.2%	97.1%	88.8%	90.7%	95.5%	91.6%	95.4%	96.8%	95.0%	96.2%	98.4%
Тугал	98.4%	96.3%	91.7%	87.3%	97.6%	95.5%	95.1%	97.9%	96.1%	97.0%	99.0%
Хурга	98.6%	93.2%	87.2%	87.2%	97.8%	95.1%	95.9%	98.8%	98.7%	96.6%	98.8%
Ишиг	98.2%	95.4%	85.0%	85.0%	96.6%	92.2%	94.7%	98.0%	97.8%	94.3%	98.3%
Бүгд	98.44%	94.26%	87.06%	86.82%	97.25%	94.06%	95.39%	98.36%	98.08%	95.90%	98.57%
(сумаар-by soums)											
Алтанбулаг	98.1%	97.4%	95.7%	89.7%	99.0%	98.3%	99.0%	100.0%	99.5%	99.1%	98.1%
Аргалант	98.8%	96.8%	95.6%	97.6%	99.1%	93.1%	98.6%	98.4%	98.3%	98.5%	98.6%
Архуст	94.1%	73.8%	89.2%	84.6%	99.1%	99.2%	99.7%	99.9%	97.7%	99.7%	97.6%
Батсүмбэр	96.7%	49.6%	94.9%	92.2%	97.1%	97.3%	98.1%	98.3%	98.6%	97.9%	97.7%
Баян	100.0%	97.0%	90.4%	61.3%	93.1%	100.0%	100.0%	100.0%	100.0%	100.0%	100.0%
Баяндэлгэр	97.1%	79.9%	95.1%	89.0%	89.1%	94.6%	99.1%	98.1%	96.2%	98.7%	97.7%
Баянжаргалан	100.0%	99.7%	71.1%	92.5%	99.5%	100.0%	99.8%	99.7%	100.0%	99.8%	99.9%
Баян-Өнжүүл	100.0%	99.5%	94.8%	95.5%	97.9%	99.5%	99.1%	98.2%	97.0%	99.2%	96.4%
Баянхангай	97.3%	97.8%	98.4%	91.6%	99.2%	95.3%	98.7%	99.2%	99.7%	98.6%	99.7%
Баянцагаан	100.0%	100.0%	58.7%	95.9%	96.7%	99.9%	100.0%	100.0%	99.9%	100.0%	100.0%
Баянцогт	96.1%	92.7%	93.2%	70.7%	98.5%	99.3%	96.7%	94.5%	94.5%	97.1%	95.7%
Баянчандмань	97.6%	89.5%	96.1%	86.3%	99.4%	93.4%	98.0%	98.3%	99.7%	98.3%	99.7%
Борнуур	99.6%	84.5%	97.8%	55.2%	94.7%	74.2%	74.4%	90.7%	98.8%	79.7%	95.5%
Бүрэн	98.4%	97.8%	52.8%	99.3%	95.3%	93.4%	97.7%	99.3%	99.1%	98.3%	99.3%
Дэлгэрхаан	99.7%	99.5%	98.6%	99.7%	96.2%	100.0%	99.7%	100.0%	99.2%	99.8%	99.1%
Жаргалант	98.0%	89.1%	90.3%	59.8%	95.0%	75.6%	91.8%	98.5%	98.4%	93.0%	96.2%
Заамар	99.2%	99.3%	98.7%	96.4%	99.6%	90.8%	98.4%	96.9%	99.0%	98.8%	99.9%
Лүн	98.8%	96.0%	91.0%	79.5%	98.7%	87.4%	95.5%	98.6%	98.0%	95.4%	98.4%
Мөнгөнморьт	96.2%	92.0%	94.9%	93.9%	98.3%	92.6%	85.7%	93.1%	94.0%	87.6%	95.0%
Өндөрширээт	99.6%	98.8%	89.9%	96.5%	98.8%	95.5%	98.0%	98.8%	99.5%	98.1%	98.5%
Сүмбэр	97.8%	95.3%	98.9%	71.4%	98.8%	84.0%	96.3%	97.9%	98.7%	97.6%	98.4%
Сэргэлэн	98.7%	94.9%	96.2%	86.5%	94.7%	96.0%	97.5%	97.8%	98.2%	98.2%	98.5%
Угтаал	96.0%	77.1%	99.3%	69.0%	94.4%	88.3%	66.8%	99.5%	99.7%	73.9%	99.7%
Цээл	98.9%	97.5%	97.7%	88.6%	99.1%	90.7%	85.3%	99.3%	99.8%	88.0%	99.8%
Эрдэнэ	97.2%	97.6%	95.6%	94.4%	93.7%	95.2%	93.9%	97.7%	91.0%	95.2%	98.8%
Эрдэнэсант	97.8%	98.5%	70.9%	93.2%	99.1%	99.0%	95.6%	99.2%	98.3%	96.2%	99.2%
Зуунмод	98.4%	95.2%	92.3%	70.8%	98.6%	96.4%	98.7%	99.0%	98.4%	98.9%	98.8%
Бүгд	98.44%	94.26%	87.06%	86.82%	97.25%	94.06%	95.39%	98.36%	98.08%	95.90%	98.57%
Төвийн бүс	99.19%	97.98%	86.23%	91.53%	97.59%	98.60%	99.00%	99.02%	98.53%	99.16%	98.12%
Зүүн бүс	97.96%	92.00%	87.78%	87.80%	94.84%	96.93%	97.43%	98.40%	96.22%	97.36%	98.66%
Баруун бүс	98.41%	96.77%	84.01%	91.05%	97.94%	93.48%	93.79%	98.97%	98.92%	94.68%	99.17%
Хойд бүс	97.78%	84.65%	94.70%	73.37%	96.99%	86.32%	92.42%	96.30%	97.91%	93.12%	97.78%

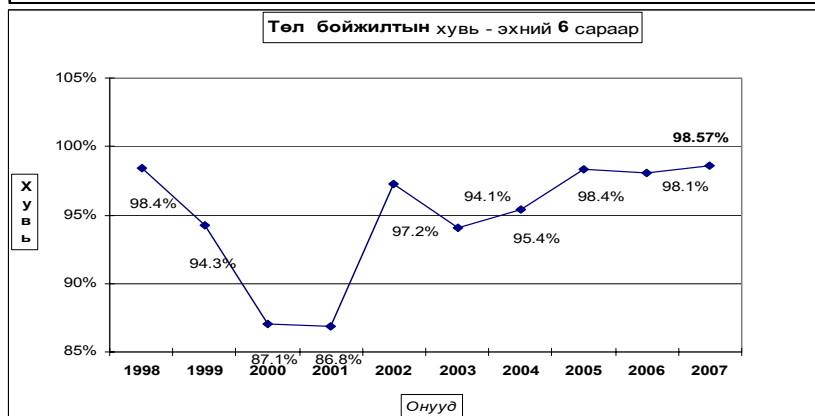

Гарсан төлийн 1.43 хувь болох 11749 төл хорогдсон нь урьд оны мөн үеэс 9.7 хувь буюу 1276 төлөөр буурч; 1998-2006 оны мөн үеүдийн дунджаас 1,9 дахин 22.45 мянган төлөөр буурлаа. Гарсан ботгоны 1.87 унаганы 1.59, тугалын 1.02, хурганы 1.23, ишигний 1.73 хувь нь тус бүр хорогдов. Хамгийн их хорогдолтой 5 сум Мөнгөнморьт, Баянцагаан, Баян-өнжүүл, Жаргалант, Архуст сумд гарсан төлийнхөө 4.33-2.44 хувь буюу 2028-266 төл хорогдуулсан нь аймгийн бүх төлийн хорогдлын 42.5 хувийг (бүгд 5003 төл) эзлэв.

Төл малын хорогдол, толгой - Number of losses young animals, heads											
	Эхний 6 сард - as of first 6 months										
	1998	1999	2000	2001	2002	2003	2004	2005	2006	дундаж 1998-2006	2007
Ботго	15	19	27	11	17	7	11	6	18	15	5
Унага	881	1338	4535	2405	1986	1825	1343	1132	1744	1910	574
Тугал	979	2220	4161	3641	818	1242	1112	578	1254	1778	397
Хурга	6225	30242	56362	44760	8167	12643	12129	3493	4487	19834	5244
Ишиг	2819	8257	26510	21441	6492	10645	10322	3985	5522	10666	5529
Бүгд	10919	42076	91595	72258	17480	26362	24917	9194	13025	34203	11749
	(сумаар-by soums)										
Алтанбулаг	855	997	2280	2741	434	642	347		260	951	1050
Аргалант	207	525	691	422	142	861	251	294	337	414	366
Архуст	702	3381	1382	2406	76	97	33	12	303	932	266
Батсүмбэр	598	9429	887	1264	527	528	357	261	240	1566	534
Баян		673	2108	2966	485					692	
Баяндэлгэр	451	2827	719	2404	2006	1161	239	426	997	1248	627
Баянжаргалан		77	6877	1146	88		50	108		927	25
Баян-Өнжүүл		303	2767	1718	952	217	372	752	1532	957	2028
Баянхангай	285	315	166	882	112	381	165	87	56	272	57
Баянцагаан			20039	587	620	24			40	2368	
Баянцогт	1041	1637	1767	5821	269	67	554	955	1222	1481	1149
Баянчандмань	333	1004	368	976	57	456	159	143	35	392	46
Борнуур	107	4244	473	9531	1256	5503	4892	1813	254	3119	128
Бүрэн	851	1125	21667	300	1977	735	626	258	386	3103	383
Дэлгэрхаан	57	149	302	34	675		32		156	156	211
Жаргалант	490	2603	2325	10685	1235	4483	1480	306	344	2661	1008
Заамар	206	216	514	1278	172	896	324	575	186	485	32
Лүн	430	1935	4532	8473	626	3315	1805	428	803	2483	748
Мөнгөнморьт	311	990	460	466	168	688	1230	633	566	612	552
Өндөрширээт	112	368	3010	907	407	732	516	282	169	723	557
Сүмбэр	209	561	124	2738	91	1152	189	132	84	587	129
Сэргэлэн	429	1793	1230	1590	1110	572	400	467	438	892	443
Угтаал	1098	4287	171	5113	1412	1575	6031	72	44	2200	71
Цээл	171	316	326	1926	169	656	1767	77	27	604	43
Эрдэнэ	418	424	834	934	1873	1213	1123	686	3522	1225	556
Эрдэнэсант	1306	1059	14752	3465	473	263	1884	371	932	2723	564
Зуунмод	252	838	824	1485	68	145	91	56	92	428	176
Бүгд	10919	42076	91595	72258	17480	26362	24917	9194	13025	34203	11749
Төвийн бүс	1536	3931	27140	8121	3184	1600	1210	1275	2362	5595	3697
Зүүн бүс	1882	8372	12380	10322	4696	3159	2675	1865	5388	5638	2026
Баруун бүс	4516	9770	45440	22378	6023	8553	13150	2150	2759	12749	2666
Хойд бүс	2985	20003	6635	31437	3577	13050	7882	3904	2516	10221	3360

Хорогдсон төл - эхний 6 сараар

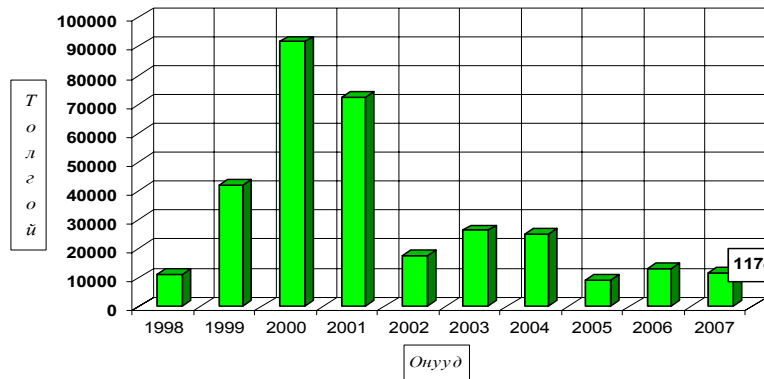

Төл малын хорогдол, толгой - Number of losses young animals, heads

	Гарсан төлд эзлэх хувь-Percentage to total number of offsprings												
	Эхний 6 сард - as of first 6 months											дундаж 1998-2006	2007
	1998	1999	2000	2001	2002	2003	2004	2005	2006				
Ботго	3.84%	5.97%	9.71%	5.47%	6.32%	3.63%	4.70%	2.42%			4.21%	1.87%	
Унага	1.79%	2.88%	11.18%	9.26%	4.54%	8.35%	4.62%	3.22%	4.97%		3.75%	1.59%	
Тургал	1.62%	3.68%	8.28%	12.66%	2.39%	4.53%	4.91%	2.08%	3.87%		2.96%	1.02%	
Хурга	1.44%	6.76%	12.80%	12.78%	2.21%	4.91%	4.12%	1.18%	1.26%		3.44%	1.23%	
Ишиг	1.79%	4.64%	15.03%	14.96%	3.45%	7.78%	5.32%	1.99%	2.17%		5.71%	1.73%	
Бүгд	1.56%	5.74%	12.94%	13.18%	2.75%	5.94%	4.61%	1.64%	1.92%		4.10%	1.43%	
(сумаар-by soums)													
Алтанбулаг	1.92%	2.59%	4.35%	10.30%	1.03%	1.69%	1.05%		0.52%		0.88%	1.92%	
Аргалант	1.20%	3.19%	4.38%	2.44%	0.85%	6.85%	1.42%	1.61%	1.73%		1.51%	1.44%	
Архуст	5.91%	26.22%	10.80%	15.39%	0.88%	0.78%	0.25%	0.09%	2.30%		0.28%	2.44%	
Батсүмбэр	3.30%	50.43%	5.08%	7.77%	2.86%	2.67%	1.86%	1.68%	1.38%		2.14%	2.30%	
Баян		3.04%	9.62%	38.73%	6.86%								
Баяндалгэр	2.91%	20.13%	4.86%	11.00%	10.93%	5.40%	0.94%	1.88%	3.80%		1.26%	2.34%	
Баянжаргалан		0.30%	28.91%	7.50%	0.50%		0.18%	0.35%			0.21%	0.07%	
Баян-Өнжүүл		0.52%	5.21%	4.49%	2.09%	0.54%	0.86%	1.79%	2.97%		0.80%	3.64%	
Баянхангай	2.66%	2.24%	1.65%	8.40%	0.83%	4.71%	1.28%	0.81%	0.34%		1.40%	0.29%	
Баянцагаан			41.34%	4.13%	3.30%	0.14%							
Баянцогт	3.87%	7.26%	6.78%	29.26%	1.45%	0.73%	3.30%	5.53%	5.55%		2.92%	4.33%	
Баянчандмань	2.37%	10.48%	3.94%	13.70%	0.63%	6.65%	1.96%	1.73%	0.29%		1.74%	0.32%	
Борнуур	0.43%	15.53%	2.17%	44.82%	5.25%	25.78%	25.62%	9.28%	1.17%		20.33%	0.47%	
Бүрэн	1.60%	2.20%	47.22%	0.75%	4.66%	6.60%	2.32%	0.75%	0.89%		1.72%	0.66%	
Дэлгэрхаан	0.25%	0.52%	1.38%	0.28%	3.79%		0.25%		0.78%		0.17%	0.92%	
Жаргалант	2.04%	10.90%	9.74%	40.16%	5.02%	24.39%	8.23%	1.49%	1.65%		7.01%	3.79%	
Заамар	0.76%	0.72%	1.35%	3.59%	0.44%	9.20%	1.62%	3.11%	0.97%		1.23%	0.12%	
Лүн	1.23%	3.98%	9.00%	20.50%	1.26%	12.61%	4.47%	1.42%	1.97%		4.56%	1.57%	
Мөнгөнморьт	3.79%	8.01%	5.10%	6.13%	1.74%	7.40%	14.30%	6.92%	5.98%		12.45%	4.98%	
Өндөрширээт	0.35%	1.21%	10.10%	3.52%	1.18%	4.49%	2.03%	1.16%	0.54%		1.88%	1.49%	
Сүмбэр	2.23%	4.73%	1.13%	28.60%	1.17%	15.97%	3.66%	2.15%	1.26%		2.39%	1.59%	
Сэргэлэн	1.33%	5.14%	3.80%	13.54%	5.33%	3.97%	2.46%	2.21%	1.77%		1.76%	1.52%	
Угтаал	4.01%	22.88%	0.74%	30.98%	5.60%	11.73%	33.18%	0.49%	0.27%		26.08%	0.31%	
Цээл	1.09%	2.48%	2.28%	11.44%	0.89%	9.30%	14.68%	0.72%	0.20%		11.99%	0.23%	
Эрдэнэ	2.78%	2.38%	4.39%	5.64%	6.30%	4.84%	6.14%	2.26%	8.99%		4.81%	1.23%	
Эрдэнэсант	2.16%	1.55%	29.05%	6.76%	0.93%	1.03%	4.37%	0.78%	1.73%		3.82%	0.84%	
Зуунмод	1.61%	4.79%	7.73%	29.16%	1.42%	3.61%	1.35%	1.02%	1.64%		1.13%	1.20%	
Бүгд	1.56%	5.74%	12.94%	13.18%	2.75%	5.94%	4.61%	1.64%	1.92%		4.10%	1.43%	
Төвийн бүс	0.81%	2.02%	13.77%	8.47%	2.41%	1.40%	1.00%	0.98%	1.47%		0.84%	1.88%	
Зүүн бүс	2.04%	8.00%	12.22%	12.20%	5.16%	3.07%	2.57%	1.60%	3.78%		2.64%	1.34%	
Баруун бүс	1.59%	3.23%	15.99%	8.95%	2.06%	6.52%	6.21%	1.03%	1.08%		5.32%	0.83%	
Хойд бүс	2.22%	15.35%	5.30%	26.63%	3.01%	13.68%	7.58%	3.70%	2.09%		6.88%	2.22%	

Мал төлөлт - Female breeding stock given birth

сумаар by soums	Төлсөн эх мал Number of breeding stock, heads				Хорогдсон төл Number of losses young animals					Бойжсон төл Number of survivals, heads						
	Ингэ female camels	Гуу mare	Үнээ cow	Эм		Бо- тоо young camels	Уна- га foals	Ту- гал calves	Хурга lams	Ишиг kids	Бо- тоо young camels	Унага foals	Тугал calves	Хурга lams	Ишиг kids	
				хонь ewe	ямаа female goat											
Алтанбулаг	9	3600	2310	26540	22110				810	240		9	3600	2310	25730	21870
Аргалант	10	1148	1060	12920	10280		19	12	170	165	10	1129	1048	12750	10115	
Архуст	1	58	113	6184	4530			1	42	223	1	58	112	6146	4307	
Батсүмбэр	10	1245	5354	8039	7667	3	57	44	205	225	7	1188	5310	8187	7955	
Баян	20	715	608	11290	6805						20	715	608	11290	6805	
Баяндалгэр	2	330	785	15772	9101		24	32	272	299	2	306	753	15996	9123	
Баянжаргалан	64	1872	930	23456	11684				15	10	64	1872	930	23441	11674	
Баян-Өнжүүл	20	2760	1552	28042	23100	2	31	25	840	1130	18	2729	1527	27292	22060	
Баянхангай	9	518	506	10120	8346		3	2	16	36	9	515	504	10104	8310	
Баянцагаан	12	988	623	24410	16890						12	988	623	24520	16950	
Баянцогт	1375	1178	12585	10468		62	23	508	556		1313	1155	12514	10428		
Баянчандмань	370	1118	7150	5528				2	18	26		370	1116	7145	5513	
Борнуур	12	1220	2223	12234	11800		15	16	62	35	12	1205	2207	12172	11765	
Бүрэн	15	2982	1894	30148	22928		29	16	133	205	15	2953	1878	30015	22723	
Дэлгэрхаан	5	864	961	11983	9176		5	11	117	78	5	859	950	11868	9098	
Жаргалант	1050	1610	12500	10540		67	21	510	410		983	1589	12440	10580		
Заамар	1037	808	14380	10977		24		8				1013	800	14584	11118	
Лун	24	2182	1423	26176	17726		37	13	344	354	24	2145	1410	25857	17422	
Мөнгөнморьт	6	672	2157	4864	3334		41	47	325	139	6	631	2110	4547	3237	
Өндөрширээт	9	1986	1346	18963	15126		43	11	61	442	9	1943	1335	18902	14684	
Сүмбэр	240	630	4039	3199		16	11	39	63		224	619	4000	3136		
Сэргэлэн	13	1678	925	16431	10123		33	23	182	205	13	1645	902	16249	9918	
Угтаал	1548	1308	11086	8945		4	6	26	35		1544	1302	11238	9090		
Цээл	5	709	720	9150	7995				19	24	5	709	720	9131	7971	
Эрдэнэ	1	1841	4400	23339	16286		7	39	228	282	1	1834	4361	22883	15722	
Эрдэнэсант	21	2490	1463	36462	25792		50	30	235	249	21	2440	1433	36602	25687	
Зуунмод	550	806	7005	6281		7	4	67	98		543	802	6949	6203		
Дүн	268	36028	38811	425268	316737	6	574	397	5244	6529	263	35454	38414	422552	313464	
Төвийн бүс	54	9576	6216	102428	78504	2	71	52	1899	1673	52	9505	6164	100740	77001	
Зүүн бүс	94	5488	8993	84905	51740		72	119	882	953	94	5416	8874	84303	50868	
Баруун бүс	88	14316	10429	168468	127011		195	97	951	1423	88	14121	10332	168301	126103	
Хойд бүс	32	6648	13173	69467	59482	3	236	129	1512	1480	29	6412	13044	69208	59492	

Том малын зүй бус хорогдол

7 сарын 1-ний байдлаар оны эхний малын 0.27 хувь буюу 5897 том мал зүй бусаар хорогдсон нь 2006 оны мөн үеэс 34.9 хувь 3160 толгойгоор; 1998-2006 оны мөн үеүдийн дунджаас 18,55 дахин 109401 толгойгоор тус бүр буурлаа. Оны эхний тэмээний 0.14, адууны 0.28, үхрийн 1,88, хонины 0.19, ямааны 0.74 хувь нь тус бүр хорогдов. Хамгийн их хорогдолтой 5 сум Мөнгөнморьт, Батсүмбэр, Сүмбэр, Архуст, Баянцогт сумд оны эхний малынхаа 1.6-0,46 хувь 530-111 том мал зүй бусаар хорогдуулсан нь аймгийн бүх хорогдлын 28.26 хувийг (бүгд 1667 толгой) эзлэв.

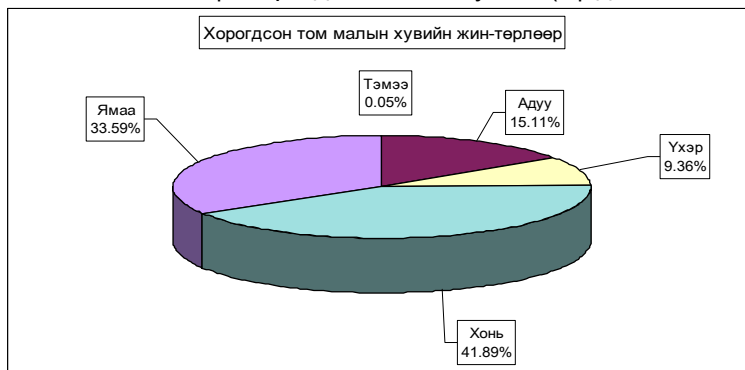

Том малын зүй бус хоргодол - Natural losses of adult animals

	Хоргогдсон том мал - толгой						үүнээс - өвчнөөр үхсэн мал						Хоргогдсон хэвтгэгч						Эзлэх хувь		Зөрүү(+,-) Change(+,-)	
	Number of losses adult animals, heads						of which-losses animals due to the diseases						Хоргогдсон хэвтгэгч						share of			
	Малын төрлөөр - by types of animals																		хоргогдсон малд			
	Бүгд	Тэмээ	Адуу	Үхэр	Хонь	Ямаа	Бүгд	Тэмээ	Адуу	Үхэр	Хонь	Ямаа	Бүгд	Тэмээ	Адуу	Үхэр	Хонь	Ямаа	хоргогдсон малд	өвчнөөр үхсэн малд		
Total	camel	horse	cattle	sheep	goat	Total	camel	horse	cattle	sheep	goat	Total	camel	horse	cattle	sheep	goat	total losses	losses animals due to the diseases			
Алтанбулаг	430		50	40	165	175													7.29%		129	
Аргалант	232		18	14	94	106	89		9	7	34	39	51		7	5	17	22	3.93%	38.36%	-46	
Архуст	306		7	13	178	108	306		7	13	178	108	54		2	8	32	12	5.19%	100.00%	-508	
Батсүмбэр	419		101	64	132	122	215		36	41	66	72	224		34	33	88	69	7.11%	51.31%	176	
Баян	81				81	81	81						81						1.37%	100.0%	81	
Баяндалгар	267		34	36	101	96	48		9	5	13	21	73		8	13	25	27	4.53%	17.98%	-276	
Баянжаргалан	39		1		30	8	27						10					8	2	0.66%	69.23%	-180
Баян-Өнжүүл	299		25	5	120	149	17		2				34					18	16	5.07%	5.69%	-414
Баянхангай	35		5	3	16	11													0.59%		-11	
Баянцагаан	164		25	6	102	31	70						55		1	2	39	13	2.78%	42.68%	147	
Баянцогт	301		56	20	114	111	124		16	7	51	50	77		9	5	29	34	5.10%	41.20%	-110	
Баянчандмань	29		2	6	12	9	6						12		2	4	6	4	0.49%	20.69%	8	
Борнуур	78		12	15	41	10	53		4	10	35	4	21		6	3	7	5	1.32%	67.9%	-11	
Бүрэн	530	2	73	51	201	203	434	2	68	39	169	156	206		1	35	14	73	83	8.99%	81.89%	-336
Дэлгэрхаан	77		4	4	34	35	26		3	2	11	10	28					15	13	1.31%	33.77%	-296
Жаргалант	157		67	19	40	31	52		8	10	20	14	54		20	9	15	10	2.66%	33.12%	4	
Заамар	45		7	5	25	8							12		1	1	6	4	0.76%		-28	
Лүн	384	1	34	11	169	169	57		5	1	29	22	384	1	34	11	169	169	6.51%	14.8%	-509	
Мөнгөнморьт	530		153	92	177	108	116		26	13	54	23	219		67	33	81	38	8.99%	21.89%	85	
Өндөрширээт	155		25	14	62	54	6						88		10	5	34	39	2.63%	3.87%	-4	
Сүмбэр	111		32	10	43	26	37		3	4	19	11	16		4	2	6	4	1.88%	33.33%	32	
Сэргэлэн	280		71	22	112	75	69		17	5	33	14	174		50	11	73	40	4.75%	24.64%	-271	
Угтаал	26		5	4	11	6	9		1	1	4	3	21		5	4	8	4	0.44%	34.62%	-37	
Цэцэг	55		6	11	25	13	55		6	11	25	13	39		4	8	18	9	0.93%	100.00%	21	
Эрдэнэ	414		38	49	191	136	188		16	21	83	68	181		19	24	91	47	7.02%	45.41%	-401	
Эрдэнэсант	414		31	30	182	171	29						108		9	7	47	45	7.02%	7.00%	-276	
Зуунмод	39		9	8	12	10	11		1	2	4	4	11		2	2	4	3	0.66%	28.21%	-129	
Бүгд дүн	5897	3	891	552	2470	1981	2125	2	237	194	1020	672	2152	2	327	202	907	714	100%	36.04%	-3160	
2006-06	9057	8	1368	642	3441	3598	3177		294	261	1314	1308	3048		4	362	203	1154	1325	100%	35.08%	
Зөр- (тоогоор)	-3160	-5	-477	-90	-971	-1617	-1052	2	-57	-67	-294	-636	-896	2	-35	-1	-247	-611				
үү (хувиар)	-34.9%	-62.5%	-34.9%	-14.0%	-28.2%	-44.9%	-33.1%		-19.4%	-25.7%	-22.4%	-48.6%	-29.4%	-50.0%	-9.7%	-0.5%	-21.4%	-46.1%				

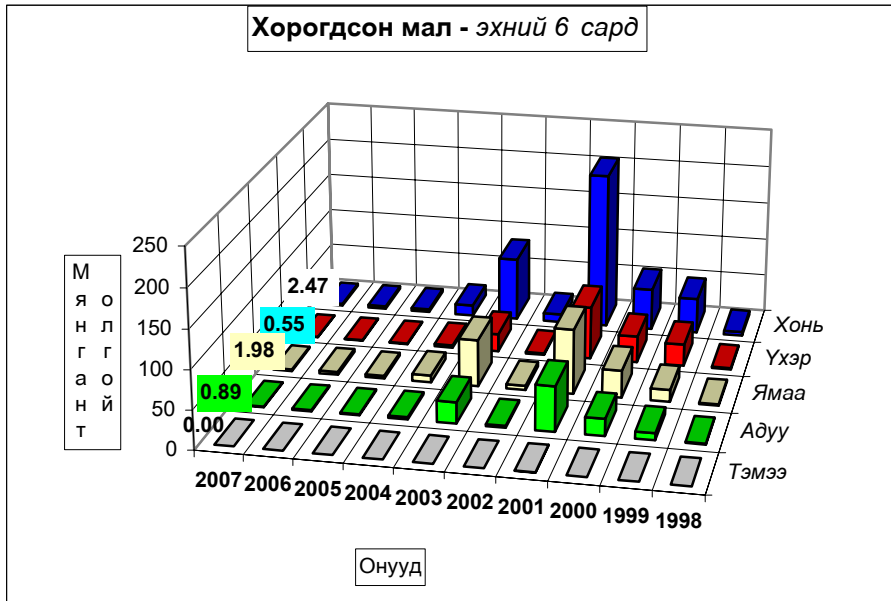

Том малын хорогдол - эхний 6 сард.

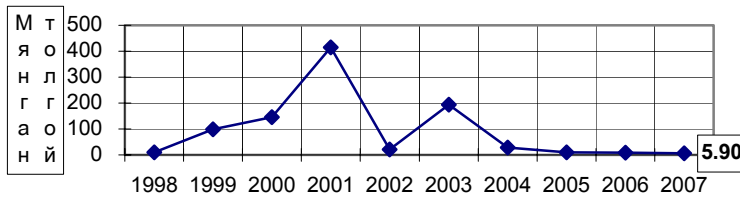

Онууд

Том малын зүй бус хорогдол - Natural losses of adult animals

	Эхний 6 сард - as of first 6 months										Дундаж 1998- 2006	2007
	1998	1999	2000	2001	2002	2003	2004	2005	2006			
Тэмээ	20	66	87	503	19	96	4	1	8	100	3	
Адуу	1161	9113	21861	57974	2487	27323	2906	1461	1368	15536	891	
Үхэр	1847	28502	34419	68405	1939	23124	3056	865	642	20270	552	
Хонь	5136	45854	53981	204480	10571	82323	13763	3983	3441	52511	2470	
Ямаа	1871	15363	35466	83967	5611	60472	8862	3439	3598	26881	1981	
Бүгд	10035	98898	145814	415329	20627	193338	28591	9749	9057	115298	5897	
	(сумаар-by somes)											
Алтанбулаг	736	4657	7035	32728	1126	5194	909	808	301	6649	430	
Аргалант	201	641	2732	15689	276	1259	291	338	278	2678	232	
Архуст	297	3648	1352	10010	692	1204	186	72	814	2183	306	
Батсүмбэр	466	25646	445	8271	768	1582	795	443	243	4802	419	
Баян		848	2328	42826	339	65		7		5802	81	
Баяндэлгэр	701	6502	549	2709	1396	2711	694	598	543	1983	267	
Баянжаргалан	75	842	12398	31281	2193	830	173	93	219	5986	39	
Баян-Өнжүүл	171	3046	11640	18857	1186	13939	395	145	713	6172	299	
Баянхангай	134	1122	689	7823	92	6828	116	193	46	2125	35	
Баянцагаан	456	1740	20388	57968	244	554	221	3	17	10197	164	
Баянцогт	763	2510	1354	16277	402	7902	232	580	411	3753	301	
Баянчандмань	424	1849	260	5495	42	4033	481	212	21	1600	29	
Борнуур	186	6158	251	10451	394	6438	656	399	89	3117	78	
Бүрэн	760	1113	27733	12868	1441	16476	1374	459	866	7778	530	
Дэлгэрхаан	98	363	7799	1743	3385	1679	224	30	373	1915	77	
Жаргалант	689	3986	1649	14810	553	7321	1554	165	153	3841	157	
Заамар	69	148	736	3111	337	21220	625	240	73	3311	45	
Лүн	190	2963	12760	25914	583	18574	1487	489	893	7870	384	
Мөнгөнморьт	331	1920	563	857	578	957	2388	655	445	1031	530	
Өндөрширээт	92	498	7098	17298	372	14919	1242	486	159	5251	155	
Сүмбэр	205	1494	141	5312	126	2189	477	141	79	1261	111	
Сэргэлэн	375	7884	1775	23091	544	980	584	161	551	4424	280	
Угтаал	335	11259	303	17925	526	14107	3466	172	63	6012	26	
Цээл	268	2058	603	9329	248	23417	7212	196	34	5416	55	
Эрдэнэ	558	3037	665	8617	1350	1678	958	520	815	2173	414	
Эрдэнэсант	1275	2215	22281	10030	1317	16677	1795	2095	690	7211	414	
Зуунмод	180	751	287	4039	117	605	56	49	168	761	39	
Бүгд	10035	98898	145814	415329	20627	193338	28591	9749	9057	115298	5897	
Төвийн бүс	1918	18078	41125	136683	3217	21272	2165	1166	1750	28203	1212	
Зүүн бүс	1962	16797	17855	96300	6548	7445	4399	1945	2836	19156	1637	
Баруун бүс	3221	21739	80002	106041	8301	133897	17541	4360	3197	46888	1721	
Хойд бүс	2934	42284	6832	76305	2561	30724	4486	2278	1274	21051	1327	

Том малын зүй бус хоргодол - Natural losses of adult animals

	Оны эхний малд эзлэх хувь-Percentage of losses to total livestock at beginning of year										
	Эхний 6 сард - as of first 6 months										
	1998	1999	2000	2001	2002	2003	2004	2005	2006	дундаж 1998-2006	2007
Тэмээ	0.49%	1.62%	2.09%	13.93%	0.66%	3.53%	0.16%	0.04%	0.37%	3.00%	0.14%
Адуу	0.41%	3.01%	7.20%	23.23%	1.29%	14.71%	1.76%	0.86%	0.76%	6.72%	0.28%
Үхэр	0.74%	10.82%	14.27%	37.13%	1.61%	21.16%	3.34%	0.93%	0.59%	11.99%	1.88%
Хонь	0.47%	3.91%	4.59%	18.57%	1.18%	10.20%	1.90%	0.53%	0.40%	5.45%	0.19%
Ямаа	0.45%	3.10%	7.18%	17.36%	1.23%	12.26%	1.80%	0.63%	0.57%	5.55%	0.74%
Бүгд	0.49%	4.42%	6.57%	20.54%	1.24%	12.10%	1.94%	0.63%	0.51%	6.22%	0.27%
(сумаар-by soms)											
Алтанбулаг	0.55%	3.44%	4.57%	23.94%	1.19%	5.39%	1.02%	0.77%	0.24%	5.64%	0.28%
Аргалант	0.33%	1.03%	4.44%	32.71%	0.71%	3.47%	0.72%	0.77%	0.60%	5.47%	0.40%
Архуст	0.61%	7.31%	2.77%	20.63%	1.91%	3.81%	0.57%	0.21%	2.19%	5.27%	0.57%
Батсүмбэр	0.74%	37.92%	0.96%	15.98%	1.47%	2.67%	1.50%	1.05%	0.55%	8.83%	0.77%
Баян		1.08%	2.91%	63.81%	1.18%	0.23%		0.02%		10.95%	0.13%
Баяндэлгэр	1.00%	8.56%	0.90%	4.70%	2.46%	4.37%	1.06%	0.93%	0.80%	3.09%	0.34%
Баянжаргалан	0.10%	0.96%	12.10%	33.48%	3.73%	1.33%	0.24%	0.11%	0.22%	7.53%	0.03%
Баян-Өнжүүл	0.14%	2.19%	8.25%	16.02%	1.15%	14.44%	0.44%	0.14%	0.57%	5.39%	0.20%
Баянхангай	0.44%	2.96%	1.62%	16.31%	0.21%	15.64%	0.28%	0.48%	0.10%	5.17%	0.06%
Баянцагаан	0.33%	1.12%	12.45%	48.16%	0.37%	0.85%	0.27%	0.00%	0.02%	9.21%	0.14%
Баянцогт	1.14%	3.69%	2.03%	23.78%	0.83%	19.27%	0.58%	1.24%	0.77%	6.72%	0.46%
Баянчандмань	1.26%	5.38%	0.91%	17.60%	0.16%	14.66%	2.04%	0.81%	0.07%	5.53%	0.08%
Борнуур	0.30%	9.46%	0.47%	17.17%	0.79%	12.06%	1.40%	0.85%	0.17%	5.69%	0.12%
Бүрэн	0.53%	0.69%	17.11%	10.69%	1.24%	15.26%	1.38%	0.42%	0.70%	6.12%	0.35%
Дэлгэрхаан	0.14%	0.48%	10.73%	3.94%	7.26%	4.25%	0.52%	0.06%	0.67%	3.47%	0.12%
Жаргалант	1.24%	6.40%	2.50%	19.94%	0.91%	11.01%	3.73%	0.37%	0.31%	6.52%	0.25%
Заамар	0.10%	0.18%	0.80%	3.17%	0.34%	29.01%	1.18%	0.50%	0.13%	4.27%	0.06%
Лүн	0.18%	2.35%	9.74%	19.35%	0.50%	16.83%	1.70%	0.57%	0.89%	7.02%	0.32%
Мөнгөнморьт	1.10%	5.91%	1.94%	3.00%	1.73%	2.78%	7.77%	2.48%	1.62%	3.37%	1.60%
Өндөрширээт	0.12%	0.58%	7.63%	20.05%	0.45%	19.60%	1.94%	0.77%	0.22%	6.66%	0.18%
Сүмбэр	0.80%	5.31%	0.56%	19.93%	0.67%	9.99%	2.72%	0.91%	0.45%	5.62%	0.50%
Сэргэлэн	0.41%	7.88%	2.06%	28.75%	1.13%	2.20%	1.31%	0.29%	0.82%	6.45%	0.37%
Угтаал	0.49%	15.86%	0.46%	24.79%	0.98%	27.81%	8.32%	0.45%	0.15%	10.40%	0.05%
Цээл	0.52%	3.77%	1.06%	15.11%	0.44%	41.60%	21.67%	0.71%	0.10%	10.89%	0.12%
Эрдэнэ	0.79%	3.98%	0.97%	11.18%	1.87%	2.22%	1.14%	0.66%	0.91%	2.88%	0.38%
Эрдэнэсант	0.78%	1.27%	12.24%	7.08%	0.95%	14.16%	1.73%	1.82%	0.51%	5.08%	0.24%
Зуунмод	0.38%	1.52%	0.78%	15.12%	0.51%	3.02%	0.27%	0.20%	0.68%	2.45%	0.12%
Бүгд	0.49%	4.42%	6.57%	20.54%	1.24%	12.10%	1.94%	0.63%	0.51%	6.22%	0.27%
Төвийн бүс	0.36%	3.12%	7.07%	28.37%	0.96%	6.60%	0.66%	0.30%	0.39%	6.37%	0.23%
Зүүн бүс	0.54%	4.19%	4.58%	25.86%	2.29%	2.53%	1.38%	0.59%	0.76%	5.57%	0.36%
Баруун бүс	0.41%	2.50%	8.90%	13.14%	1.10%	19.82%	3.09%	0.76%	0.48%	6.33%	0.21%
Хойд бүс	0.80%	10.90%	1.97%	21.12%	0.87%	10.05%	1.70%	0.86%	0.44%	6.49%	0.36%





А ж ү й л д в э р

Өмчийн бүх төрлийн аж үйлдвэрийн газрууд оны эхний 06 сард (2000 оны үнээр, зэрэгцүүлсэн үнэнд шилжүүлснээр) **2259.3** сая ₮-ийн бүтээгдэхүүн үйлдвэрлэсэн нь өмнөх оны мөн үеэс **37.08 хувь** буюу **611.8** сая ₮-өөр **өсөв**. Аймгийн нийт бүтээгдэхүүний үйлдвэрлэл **өссөн нь** хувцас, нэхмэл, модон эдлэл, хэвлэлийн бүтээгдэхүүн үйлдвэрлэлээс бусад салбарын үйлдвэрлэл өмнөх оноос **21.2-317.4** хувь буюу **34.73-347.75** сая ₮-өөр өссөн нь нөлөөлжээ. Оны үнээр нийт бүтээгдэхүүний үйлдвэрлэлтэнд эзлэх сумдын үйлдвэрлэсэн бүтээгдэхүүний хувийн жингээс үзэхэд **Зуунмод, Баянцагаан, Баянцогт, Баянчандмань, Заамар, Борнуур, Баяндэлгэр** сумд **33.88-1.73** (эдгээр сумдын үйлдвэрлэлт **78.77**) хувийг эзлэв. Оны эхний 06 сарын байдлаар аймгийн нийт үйлдвэрлэлтэнд дулааны эрчим хүч 64.1, хувцас үйлдвэрлэл 11.64, хүнсний бүтээгдэхүүний үйлдвэрлэл 8.87, ашигт малтмал олборлолт 12.07 хувийг тус тус эзлэв.

АЖ ҮЙЛДВЭРИЙН НИЙТ ҮЙЛДВЭРЛЭЛТ салбараар, 2000 оны зэрэгцүүлэх үнээр,
мян.төг

GROSS INDUSTRIAL OUTPUT, by division, at constant prices of 2000 / mln tog/

АЖ ҮЙЛДВЭРИЙН САЛБАР INDUSTRIAL SECTOR	2006 VI	2007 VI	2006 I-VI	2007 I-VI	Дунд эзлэх % Percentage share to total		2007% 2006%
					2006 I-VI	2007 I-VI	
Нийт дүн Total	154.69	120.59	1,647.58	2,259.30	100.0	100.0	137.1%
Ашигт малтмал олборлолт mining and quarrying	0.00	0.18	0.00	272.80	0.00	12.07	0.0%
Боловсруулах аж үйлдвэр / manufacturing/	153.8	87.6	548.00	537.8	33.26	23.80	98.1%
Хүнсний бүтээгдэхүүн, ундаа үйлдвэрлэл Manufacture of food products and beverages	18.09	20.40	108.02	200.40	6.56%	8.87%	185.5%
Ү Сүү, сүүн бүтээгдэхүүн үйлдвэрлэл Manufacture of dairy products	0.21	0.00	0.68	0.00	0.041%	0.000%	0.0%
Ү Үр тарианы гурил, цардуул, малын тэжээл Manufacture of grain mill products, starches, starch products, and prepared animal feeds	0.30	0.00	0.30	0.00	0.02%	0.00%	0.0%
э Хүнсний бусад бүтээгдэхүүний, үйлдвэрлэл Manufacture of other food products	7.37	9.89	30.97	65.80	1.88%	2.91%	212.5%
э Ундаа үйлдвэрлэл/согтууруулах ундаа ороод/ Manufacture of beverages	10.21	10.51	76.07	134.60	4.62%	5.96%	176.9%
Нэхмэлийн үйлдвэрлэл Manufacture of textiles	1.88	1.18	10.59	8.40	0.64%	0.37%	79.3%
Хувцас үйлдвэрлэл, үслэг арьс боловсруулалт Manufacture of wearing apparel dressing and dyeing of fur	106.45	29.66	343.05	224.00	20.82%	9.91%	65.3%
Арьс шир боловсруулах, ширэн эдлэл, гутал үйлдвэрлэл Tanning, dressing of leather, manufacture of luggage, handbags, saddlery harnesses, footwear	19.86	27.65	29.30	39.10	1.78%	1.73%	133.4%
Мод, модон эдлэл Manufacture of wood and wooden products	5.96	3.18	30.48	31.10	1.85%	1.38%	102.0%
Нийтлэх, хэвлэх, дуу бичлэг хийх ажиллагаа Publishing, printing and reproduction of recorded media	0.00	0.01	15.47	2.00	0.94%	0.09%	12.9%
Төмрийн үйлдвэрлэл Manufacture of basic metals	1.58	5.55	11.09	32.80	0.67%	1.45%	295.8%
Цахилгаан, дулаан, уур үйлдвэрлэл Electricity, thermal energy, steam	0.87	32.77	1,099.59	1,448.70	66.7	64.1	131.7%
Цахилгаан, дулаан, уур үйлдвэрлэл Electricity, thermal energy, steam	0.00	31.92	1096.15	1443.90	99.69	99.67	131.7%
Ус ариутгал, усан хангамж Collection, purification and distribution of water	0.87	0.86	3.44	4.80	0.31	0.33	139.7%

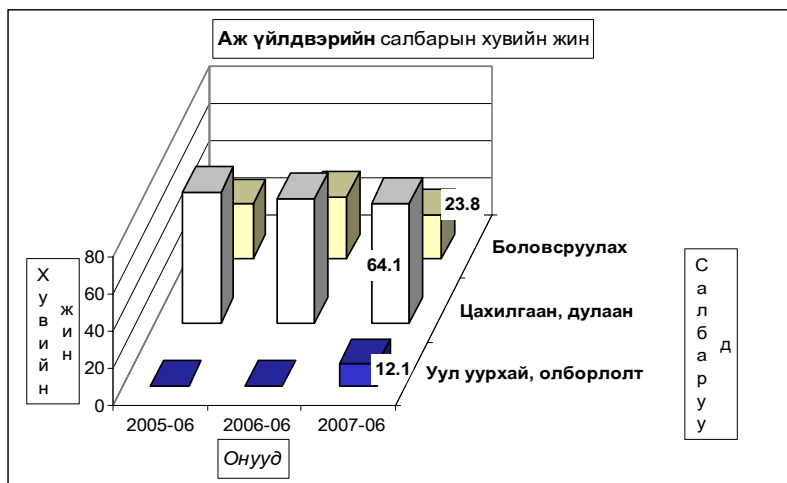

АЖ ҮЙЛДВЭРИЙН БҮТЭЭГДЭХҮҮНИЙ ҮЙЛДВЭРЛЭЛТ, оны үнээр
SALES OF INDUSTRIAL OUTPUT, at current price

мян -₮, mln.tog

/сумдаар/	Бүтэн 6 сарын гүйцэтгэл			Дүнд эзлэх хувь Percentage share to total		
	2005 он	2006 он	2007 он	2005	2006	2007
	Алтанбулаг	23,485.0	16,474.1	36,600.0	1.37	0.93
Аргалант	27,790.2	33,051.1	30,662.3	1.62	1.87	1.15
Архуст	16,817.2	11,256.0	34,389.7	0.98	0.64	1.29
Батсүмбэр	21,596.1	65,580.6	39,088.1	1.26	3.70	1.46
Баян	9,625.7	16,813.8	10,000.7	0.56	0.95	0.37
Баяндэлгэр	17,466.6	16,986.0	54,178.5	1.02	0.96	2.03
Баянжаргалан	5,345.0	9,924.7	8,478.8	0.31	0.56	0.32
Баян-Өнжүүл	10,249.9	22,564.0	18,832.8	0.60	1.27	0.70
Баянхангай	33,074.5	27,214.9	27,048.5	1.93	1.54	1.01
Баянцагаан	10,023.3	6,805.5	583,976.7	0.58	0.38	21.83
Баянцогт	33,061.2	57,708.1	458,025.7	1.93	3.26	17.12
Баянчандмань	45,444.1	56,115.8	90,888.7	2.65	3.17	3.40
Борнуур	74,325.4	38,130.3	46,266.5	4.33	2.15	1.73
Бүрэн	12,058.5	12,595.6	28,253.1	0.70	0.71	1.06
Дэлгэрхаан	14,100.9	14,248.2	12,386.0	0.82	0.80	0.46
Жаргалант	33,814.5	51,410.4	40,031.0	1.97	2.90	1.50
Заамар	43,379.4	45,719.6	58,486.2	2.53	2.58	2.19
Лүн	18,068.0	30,829.1	28,939.8	1.05	1.74	1.08
Мөнгөнморьт	20,568.9	23,428.4	21,582.1	1.20	1.32	0.81
Өндөрширээт	22,513.2	27,442.3	5,844.2	1.31	1.55	0.22
Сүмбэр	2,167.5	1,388.8	1,918.8	0.13	0.08	0.07
Сэргэлэн	13,700.0	17,509.1	30,545.6	0.80	0.99	1.14
Угтаал	38,521.6	24,578.4	28,152.0	2.25	1.39	1.05
Цээл	17,757.5	30,458.0	26,521.8	1.04	1.72	0.99
Эрдэнэ	33,109.0	22,924.5	22,063.5	1.93	1.29	0.82
Эрдэнэсант	45,661.5	21,736.6	25,515.0	2.66	1.23	0.95
Зуунмод	1,071,886.0	1,068,826.5	906,415.6	62.48	60.33	33.88
Аймгийн дүн	1,715,610.7	1,771,720.4	2,675,091.7	100.0	100.0	100.0
Төвийн бүс	1,129,344.2	1,132,179.2	1,576,370.7	65.83	63.90	58.93
Зүүн бүс	102,932.4	101,333.4	150,693.3	6.00	5.72	5.63
Баруун бүс	245,135.1	234,822.7	241,146.6	14.29	13.25	9.01
Хойт бүс	238,199.0	303,385.1	706,881.1	13.88	17.12	26.42

Энэ сард аж үйлдвэрийн гол нэр төрлийн 31 бүтээгдэхүүнээс 18 нэрийн бүтээгдэхүүний үйлдвэрлэл өнгөрсөн оны мөн үеэс нэмэгдлээ. Нэр төрлөөр нь үзвэл талх, нарийн боов, ундаа, ногооны консерв, монгол дээл, савхин болон эсгий гутал, эсгий, гэрийн хэрэглэл, алт мөнгөн эдлэл, үнэт металлан гоёлын зүйлс, вольфрам, дулаан үйлдвэрлэлт цэвэр ус борлуулалт, сувагжуулалт, хэвлэлийн бусад, угаасан ноос, ажлын бээлий зэрэг бүтээгдэхүүний үйлдвэрлэл өсч, архи дарс, сүү сүүн бүтээгдэхүүн, сүлжмэл эдлэл, цамц, эмэгтэй хослол, төрөл бүрийн өмд, зүсмэл материал, хэрэглээний мод, шорт, төмөр эдлэл, зуух яндан, ном товхимол, хүснэгт маягт зэрэг 13 нэрийн бүтээгдэхүүний үйлдвэрлэл буурав.

ГОЛ НЭР ТӨРЛИЙН БҮТЭЭГДЭХҮҮН ҮЙЛДВЭРЛЭЛТ
PRODUCTION OF MAJOR COMMODITIES

Гол нэр төрлийн бүтээгдэхүүн	MAJOR COMMODITIES	Хэмжих нэгж	units	2006 VI	2007 VI	2006 I-VI	2007 I-VI	2007 -VI 2006 -VI
Цахилгаан дулааны эрчим хүч үйлдвэрлэл, усан хангамж	Electricity, thermal energy band water supply							
Дул. Эрчим хүч	Thermal energy	мян.г.кл	thous.Gcal	11.2	3.8	130.5	171.9	131.7
Түгээсэн цэвэр ус	Distribution water	мян/м3	thous.m3	12.8	10.8	63	67.4	107.0
Сувагжуулалт	Collection, purification and distribution water	мян/м3	thous.m3	4.7	4.6	18.4	25.8	140.2
Уул уурхай, олборлох аж үйлдвэр	Mining and duarrind							
Алт	Gold	кг	kg					
Вольфром	Вольфром	тн	tons		305		3944	
Боловсруулах аж үйлдвэр	Manufacturing							
Монгол дээл, тэрлэг бүгд	Mongolian traditional costume "DEEL"	ширхэг	pieces	585	302	3125	3355	107.4
Сүлжмэл эдлэл	Knitted goods	мян.тег	thous.teg	1875.4	1181.0	10592.3	8427.3	79.6
Савхин гутал бүгд	Leather footwear	хос	pairc	220	89	994	999	100.5
Эмэгтэй хослол	Female suits	хос	pairc	69	100	521	447	85.8
Эсгий гутал бүгд	felt boots	хос	pairc		0	496	579	116.7
Хивс	Carpet	мян.кв.м	thous.m2					
Хэрэглээний мод	Wood as a fuel	мян.м3	thous.m3		0.0	0.3	0.1	50.0
Гурил	Wheat flour	төнн	tons			1.2		
Талх	Bread	төнн	tons	1.2	9.0	64.4	80.2	124.5
Нарийн боов	bakery products	төнн	tons	18.0	10.4	14.0	49.6	354.3
Ногооны консерв		төнн	tons	0.0	0.0	0.0	0.3	0.0
Хушний самар		төнн	tons					
Савхин дээл, куртка	Leather jacket	ширхэг	pieces					
Костюм	Suits	хос	pairc					
Гэрийн мод, модон эдлэл	Wood and wooden articles	мян.тег	thous.teg	4828.0	2953.5	20263.3	25939.6	128.0
Ундаа	Soft drinks	мян.литр	thous.l	5.2	4.9	12.2	25.7	210.7
Зүсмэл материал	Sawn wood	м3	m3	0.2	0.1	1.1	0.6	54.5
Тэжээл	Fodder	төнн	tons	0.3		0.3		
Куртка	Jacket	ширхэг	pieces					
Цамц, Желет	Sweater	ширхэг	pieces	120240	20411	345004	188323	54.6
Өмд	Troosers @ pants	ширхэг	pieces	7612	15	133031	105958	79.6
Шорт	shorts	ширхэг	pieces		0	142585	49699	34.9
Хөвөнтэй бээлий	jeans skirt	ширхэг	pieces		300		0	
Хөнгөн блок		төнн	tons					
Алт, мөнгөн эдлэл	Jewellery	ширхэг	pieces	1		5	16	320.0
Шахмал тулш		ширхэг	pieces					
Зуух, яндан, пийшин	oven, chimney	ширхэг	pieces		4	51	45	88.2
Төмөр эдлэл		мян.тег	thous.teg		1020.2	2243.7	2211.0	98.5
Үнэт металлан гоёлын зүйлс		ширхэг	pieces	2	7	13	48	369.2
Барилгын хаалга, цонх	Building door and windows	мян.м,кв	thous.m2	0.10		0.10		
Архи, дарс	Alcohol drinks	мян, литр	thous.l	4.0	4.2	31.4	55.4	176.4
Сонин	Newspaper	мхдх	min.pr.p					
Ном товхимол	Book	мхдх	min.pr.p		0.0	19.5	2.8	14.4
Хүснэгт маягт	Charters	мхдх	min.pr.p		0.0	313.8	24.2	7.7
Бланк / бусад	Blank /others/	мян.ш	min.pieces	0.3	0.0	0.4	0.3	77.5
Спорт хослол	Sports clothes	хос	pairc					
Эсгий	Felt	мян.м	thous.m	0.2	2.3	0.3	9.8	3266.7
Угаасан ноос		төнн	tons		30.0		30.0	
Сүү,сүүн бүтээгдэхүүн	Milk, milk products	мян.тег	thous.teg	208.0		680.0		

Аж үйлдвэрийн салбарын дүнгээр оны эхний 06 сард оны үнээр 2849.6 сая ₮-ийн бүтээгдэхүүн борлуулсан нь өнгөрсөн оны мөн үеийнхээс 54.2 хувь буюу 1001.8 сая ₮-өөр өсөв. 2007 оны эхний 06 сард томосгосон салбараар хувцас, нэхмэл, хэвлэл, модон болон төмөр эдлэлийн бүтээгдэхүүний борлуулалтаас бусад бүтээгдэхүүний борлуулалт өнгөрсөн оны мөн үеэс 4.6 хувиас 1.07 дахин буюу 21.07-457.37 сая ₮-өөр өссөн нь нөлөөлжээ.

Оны үнээр нийт борлуулалтанд сумдын борлуулсан бүтээгдэхүүний эзлэх хувийн жингээс үзэхэд Зуунмод, Баянцагаан, Баянцогт, Баянчандмань, Заамар, Борнуур сумд 38.61-1.62 (эдгээр сумдын борлуулалт 82.09) хувийг эзлэв.

Аймгийн нийт борлуулалтын 42.28 хувь нь дулааны, 37.9 хувь нь боловсруулах, 19.9 хувь нь уул уурхайн аж үйлдвэрийн борлуулалт эзлэв.

АЖ ҮЙЛДВЭРИЙН БОРЛУУЛСАН БҮТЭЭГДЭХҮҮН, оны үнээр, сая төг
SOLD PRODUCTION OF INDUSTRY, at current price, mln tog

АЖ ҮЙЛДВЭРИЙН САЛБАР INDUSTRIAL SECTOR	2006 VI	2007 VI	2006 I-VI	2007 I-VI	Үүнээс: Гадаадад Of which: Abroad	Дүнд эзлэх % Percentage share to total		2007% 2006%
						2006 -VI	2007 -VI	
Нийт дүн Total	178.12	809.04	1,847.80	2,849.61	269.68	100.0	2066.0	154.2
Ашигт малтмал олборлолт mining and quarrying	0.00	185.08	0.00	565.90	0.0	0.0	19.9	0.0
Боловсруулах аж үйлдвэр / manufacturing/	130.79	529.18	696.14	1,079.01	269.68	37.7%	37.9%	155.0
Хүнсний бүтээгдэхүүн, ундаа үйлдвэрлэл Manufacture of food products and beverages	23.89	21.65	101.94	162.30		5.52	5.70	159.2
Сүү, сүүн бүтээгдэхүүн үйлдвэрлэл Manufacture of dairy products	0.21	0.00	0.68	0.00		0.67	0.00	0.0
Үр тарианы гурил, цардуул, малын тэжээл Manufacture of grain mill products, Starches, starch products, and prepared animal feeds	0.56	0.00	0.56	0.00		0.55	0.00	0.0
Хүнсний бусад бүтээгдэхүүний, үйлдвэрлэл Manufacture of other food products	8.70	10.23	35.58	62.60		34.90	38.57	175.9
Ундаа үйлдвэрлэл/согтууруулах ундаа ороод/ Manufacture of beverages	14.42	11.42	65.12	99.70		63.88	61.43	153.1
Нэхмэлийн үйлдвэрлэл Manufacture of textiles	1.88	1.18	8.41	5.70		0.46	0.20	67.8
Хуучас үйлдвэрлэл, үслэг арьс боловсруулалт Manufacture of wearing apparel dressing and dyeing of fur	56.18	60.75	453.80	330.00	269.68	24.56	11.58	72.7
Арьс шир боловсруулах, ширэн эдлэл, гутал үйлдвэрлэл Tanning, dressing of leather, manufacture of luggage, handbags, saddlery harnesses, footwear	33.61	439.30	47.80	511.50		2.59	17.95	1,070.1
Мод, модон эдлэл Manufacture of wood and wooden products	13.61	3.66	70.81	58.50		3.83	2.05	82.6
Нийтлэх, хэвлэх, дуу бичлэг хийх ажиллагаа Publishing, printing and reproduction of recorded media	0.00	0.25	4.41	3.21		0.24	0.11	72.8
Төмрийн үйлдвэрлэл Manufacture of basic metals	1.62	2.40	8.97	7.80		0.49	0.27	87.0
Цахилгаан, дулаан, уур үйлдвэрлэл Electricity, thermal energy, steam	47.33	94.78	1,151.66	1,204.70	0.00	62.33%	42.28%	104.6
Цахилгаан, дулаан, уур үйлдвэрлэл Electricity, thermal energy, steam	42.15	84.79	1,110.17	1,128.80		96.40	93.70	101.7
Ус ариутгал, усан хангамж Collection, purification and distribution of water	5.18	9.99	41.49	75.90		3.60	6.30	182.9

АЖ ҮЙЛДВЭРИЙН БҮТЭЭГДЭХҮҮНИЙ БОРЛУУЛАЛТ, оны үнээр
SALES OF INDUSTRIAL PRODUCTION, at current price
мян -₮, mln tog

/сумдаар/	Бүтэн 6 сарын гүйцэтгэл			Дүнд эзлэх хувь Percentage share to total		
	2005 он	2006 он	2007 он	2005	2006	2007
Алтанбулаг	21,185.0	16,274.1	36,400.0	1.38	0.88	1.28
Аргалант	27,790.2	33,051.1	30,662.3	1.81	1.79	1.08
Архуст	16,817.2	10,956.0	34,389.7	1.09	0.59	1.21
Батсүмбэр	21,596.1	65,580.6	39,088.2	1.41	3.55	1.37
Баян	9,625.7	16,813.8	10,000.7	0.63	0.91	0.35
Баяндэлгэр	17,781.6	16,986.0	36,918.5	1.16	0.92	1.30
Баянжаргалан	5,345.0	9,924.7	8,478.8	0.35	0.54	0.30
Баян-өнжүүл	10,249.9	22,564.0	18,832.8	0.67	1.22	0.66
Баянхангай	33,074.5	27,214.9	27,048.4	2.15	1.47	0.95
Баянцагаан	10,023.3	6,805.5	583,976.7	0.65	0.37	20.49
Баянцогт	29,845.2	57,362.5	458,025.7	1.94	3.10	16.07
Баянчандмань	45,444.1	56,115.8	93,064.9	2.96	3.04	3.27
Борнуур	76,524.2	38,130.3	46,266.5	4.98	2.06	1.62
Бүрэн	12,058.5	12,595.6	25,797.1	0.78	0.68	0.91
Дэлгэрхаан	14,100.9	14,248.2	12,386.0	0.92	0.77	0.43
Жаргалант	33,814.5	51,410.4	40,031.0	2.20	2.78	1.40
Заамар	43,379.4	45,719.6	58,486.2	2.82	2.47	2.05
Лүн	17,927.6	30,855.1	28,939.8	1.17	1.67	1.02
Мөнгөнморьт	15,395.3	21,029.0	20,152.1	1.00	1.14	0.71
Өндөрширээт	22,513.2	27,442.3	5,844.2	1.47	1.49	0.21
Сүмбэр	2,167.5	1,388.8	1,918.8	0.14	0.08	0.07
Сэргэлэн	13,700.0	17,509.1	30,545.6	0.89	0.95	1.07
Угтаал	38,521.6	24,578.4	28,152.0	2.51	1.33	0.99
Цээл	17,757.5	30,460.0	26,521.8	1.16	1.65	0.93
Эрдэнэ	33,109.0	23,224.5	22,063.5	2.15	1.26	0.77
Эрдэнэсант	45,661.5	21,879.0	25,515.0	2.97	1.18	0.90
Зуунмод	901,084.1	1,147,683.6	1,100,105.7	58.65	62.11	38.61
Аймгийн дүн	1,536,492.6	1,847,802.9	2,849,612.0	100.0	100.0	100.0
Төвийн бүс	956,242.3	1,210,836.3	1,769,860.8	62.24	65.53	62.11
Зүүн бүс	98,073.8	98,934.0	132,003.3	6.38	5.35	4.63
Баруун бүс	244,994.7	234,993.1	238,690.5	15.95	12.72	8.38
Хойт бүс	237,181.8	303,039.5	709,057.4	15.44	16.40	24.88

**Аж үйлдвэрийн салбарт 2007 оны 06 сард нийт 1016 хүн
ажиллаж бүтээмж 2223.7 мянган ₮ байгаа нь 2006, 2005 оны мөн
үеүдээс 41,17-46.73 хувиар өслөө.**

АЖ ҮЙЛДВЭРИЙН АЖИЛЛАГСДЫН ТОО, сарын эцэст
EMPLOYMENT IN INDUSTRY, at the end of the month

АЖ ҮЙЛДВЭРИЙН САЛБАР INDUSTRIAL SECTOR	2005 VI	2006 VI	2007 VI	Дүнд зэлэх хувь Percentage share to total			2007% 2006%
				2005	2006	2007	
Нийт дүн Total	954	1,046	1,016	100	100	100	97.1%
Ашигт малтмал олборлолт mining and quarrying	0	0	55	0.00%	0.00%	5.41%	0.0%
Боловсруулах аж үйлдвэр / manufacturing/	825	848	792	86.48%	81.07%	77.95%	93.4%
Хүнсний бүтээгдэхүүн, ундаа үйлдвэрлэлт Manufacture of food products and beverages	101	89	114	10.59%	8.51%	11.22%	128.1%
Сүү, сүүн бүтээгдэхүүн үйлдвэрлэл Manufacture of dairy products	4	2	0	4.0%	2.2%	0.0%	0.0%
Үр тарианы гурил, цардуул, малын тэжээл Manufacture of grain mill products, Starches, starch products, and prepared animal feeds	6	3	0	5.9%	3.4%	0.0%	0.0%
Хүнсний бусад бүтээгдэхүүний, үйлдвэрлэл Manufacture of other food products	29	41	54	28.7%	46.1%	47.4%	131.7%
Ундаа үйлдвэрлэл/сотгууруулах ундаа ороод/ Manufacture of beverages	62	43	60	61.4%	48.3%	52.6%	139.5%
Нэхмэлийн үйлдвэрлэл Manufacture of textiles	5	19	23	0.524%	1.816%	2.264%	121.1%
Хувцас үйлдвэрлэл, үслэг арьс боловсруулалт Manufacture of wearing apparel dressing and dyeing of fur	662	562	498	69.39%	53.73%	49.02%	88.6%
Арьс шир боловсруулах, ширэн эдлэл, гутал үйлдвэрлэл Tanning, dressing of leather, manufacture of luggage, handbags, saddlery harnesses, footwear	30	84	125	3.14%	8.03%	12.3%	149%
Мод, модон эдлэл Manufacture of wood and wooden products	19	84	21	1.99%	8.03%	2.07%	25.0%
Нийтлэх, хэвлэх, дуу бичлэг хийх ажиллагаа Publishing, printing and reproduction of recorded media	3	3	3	0.314%	0.287%	0.295%	0.0%
Төмрийн үйлдвэрлэл Manufacture of basic metals	5	7	8	0.524%	0.669%	0.787%	114.3%
Цахилгаан, дулаан, уур үйлдвэрлэл Electricity, thermal energy, steam	129	198	169	13.52%	18.93%	16.63%	85.4%
Цахилгаан, дулаан, уур үйлдвэрлэл Electricity, thermal energy, steam	69	138	109	53.49	69.70	64.50	79.0%
Ус ариутгал, усан хангамж Collection, purification and distribution of water	60	60	60	46.51	30.30	35.50	100.0%

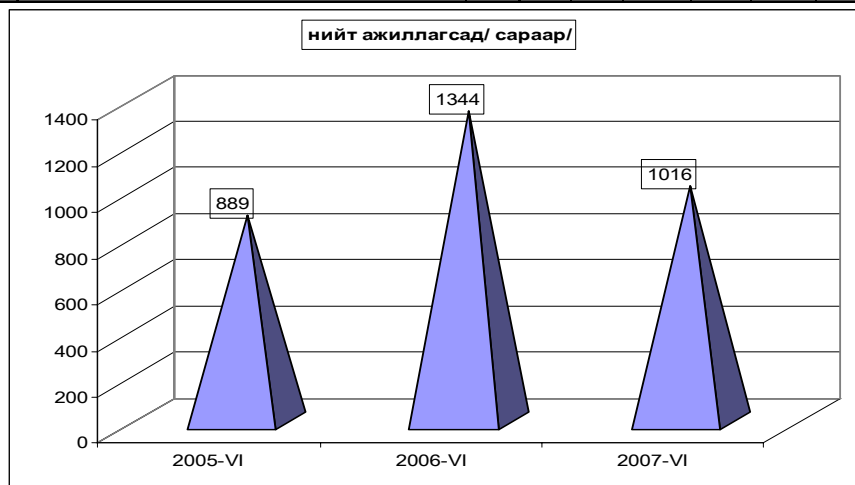

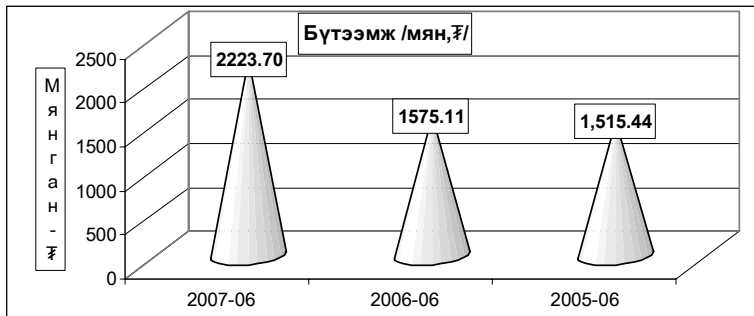

АЖ ҮЙЛДВЭРИЙН САЛБАРЫН ХӨДӨЛМӨРИЙН БҮТЭЭМЖ * салбараар, 2000 оны зэрэгцүүлэх үнээр INDUSTRIAL LABOUR PRODUCTIVITY*, by division, at constant prices of 2000

АЖ ҮЙЛДВЭРИЙН САЛБАР INDUSTRIAL SECTOR	2005 VI	2006 VI	2007 VI	2007% 2005%	2007% 2006%
Нийт дүн Total	1,515.44	1,575.11	2,223.7	146.7%	141.2%
Ашигт малтмал олборлолт mining and quarrying	0.0	0.0	496.0	0.00%	0.0%
Боловсруулах аж үйлдвэр / manufacturing/ Хүнсний бүтээгдэхүүн, ундаа үйлдвэрлэл Manufacture of food products and beverages	519.11	646.20	679.04	130.8%	105.1%
Сүү, сүүн бүтээгдэхүүн үйлдвэрлэл Manufacture of dairy products	758.0	340.0	0.0	0.0%	0.0%
Үр тарианы гурил, цардуул, малын тэжээл Manufacture of grain mill products, Starches, starch products, and prepared animal feeds	897.5	100.0	0.0	0.0%	0.0%
Хүнсний бусад бүтээгдэхүүний, үйлдвэрлэл Manufacture of other food products	894.9	755.0	1218.5	136.2%	161.4%
Ундаа үйлдвэрлэл/согтууруулах ундаа ороод/ Manufacture of beverages	2,061.0	1,768.9	2243.3	108.8%	126.8%
Нэхэмэлийн үйлдвэрлэл Manufacture of textiles	1,005.1	557.5	365.22	36.3%	65.5%
Хувцас үйлдвэрлэл, үслэг арьс боловсруулалт Manufacture of wearing apparel dressing and dyeing of fur	351.1	610.4	449.8	128.1%	73.7%
Арьс шир боловсруулах, ширэн эдлэл, гутал үйлдвэрлэл Tanning, dressing of leather, manufacture of luggage, handbags, saddlery harnesses, footwear	177.7	348.8	312.8	176.0%	89.7%
Мод, модон эдлэл Manufacture of wood and wooden products	711.9	362.9	1481	208.0%	408.1%
Нийтлэх, хэвлэх, дуу бичлэг хийх ажиллагаа Publishing, printing and reproduction of recorded media	2,842.2	5,155.5	666.67	23.5%	12.9%
Төмрийн үйлдвэрлэл Manufacture of basic metals	252.2	1,584.0	4100	1625.7%	258.8%
Цахилгаан, дулаан, уур үйлдвэрлэл Electricity, thermal energy, steam	7,887.3	5,553.5	8572.2	108.68%	154.4%
Цахилгаан, дулаан, уур үйлдвэрлэл Electricity, thermal energy, steam	14,583.7	7,943.1	13247	90.83	166.8%
Ус ариутгал, усан хангамж Collection, purification and distribution of water	186.4	57.2	80	42.92	139.9%

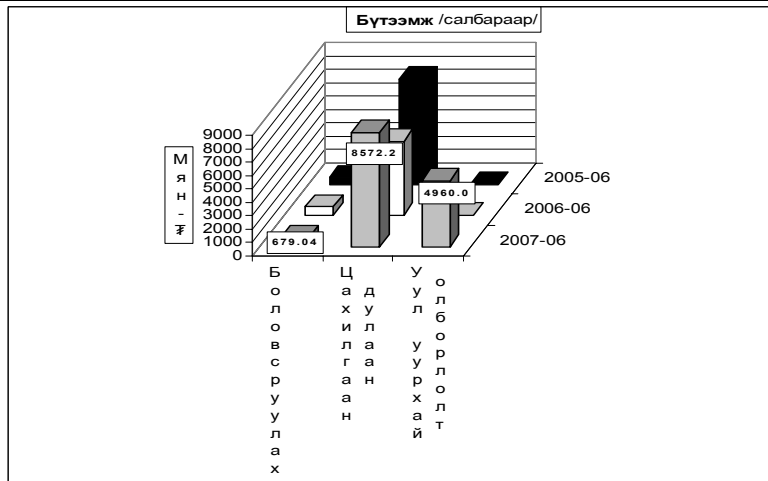

Ахуй үйлчилгээний байгууллагууд оны эхний **06** сард **388** цэгт **507** хүн ажиллаж **255456.4** мянган ₮-ийн орлого үйлчилгээний ажил хийж **122766.6** мянган ₮-ийн зардал гаргаж **58955** хүнд үйлчилжээ. Нийт орлогын **26.37** хувь нь **оёдол**, **28.35** хувь нь **гутал**, **10.79** хувь нь **модон эдлэл**, **12.24** хувь нь **тээврийн хэрэгслийн болон ахуйн техникийн засвар**, **14.56** хувь нь **үсчин гоо засал**, **гэрэл зураг**, **2,34** хувь нь **халуун усны**, **2.03** хувь нь **бусад** үйлчилгээний орлого эзлэв.

Ахуйн үйлчилгээний газруудын орлогын гүйцэтгэлийг гол нэр төрлөөр үзүүлбэл:

Сумд	Бүгд		Үүнээс											
			Оёдол		Гутал засвар		Ахуйн техникийн засвар		Үсчин, гоо засал		Гэрэл зураг		Халуун ус	
	Орлого	Үйлчлүүлсэн хүний тоо	Орлого	Үйлчлүүлсэн хүний тоо	Орлого	Үйлчлүүлсэн хүний тоо	Орлого	Үйлчлүүлсэн хүний тоо	Орлого	Үйлчлүүлсэн хүний тоо	Орлого	Үйлчлүүлсэн хүний тоо	Орлого	Үйлчлүүлсэн хүний тоо
Алтанбулаг	6,310.0	800	5,500.0	190	226.0	101			275.0	221	203.0	165	106.0	123
Аргалант	1,817.0	1,122	605.0	36	362.0	11			148.0	250	408.0	428	146.0	354
Архуст	17,230.0	357	330.0	54	16,400.0	100					140.0	200		
Батсүмбэр	4,528.3	1,151	2,570.0	107	235.0	94			509.0	472	492.0	263	164.3	205
Баян	1,229.5	337	962.0	89	20.0	12			45.0	45	70.0	120	40.0	40
Баяндалгэр	28,704.1	1,494	1,076.0	122	25,939.0	772			524.0	81	527.5	185	467.6	328
Баянжаргалан	1,571.5	424	1,153.0	122	227.0	81			99.0	85	92.5	136		
Баян-өнжүүл	3,413.2	949	1,728.0	202	103.8	42			176.4	144	213.0	300	205.0	160
Баянхангай	10,165.0	2,368	1,940.0	252	277.0	149			389.0	485	394.0	430	121.0	131
Баянцагаан	1,535.9	390	1,336.0	161							86.4	74	113.5	155
Баянцаогт	1,392.8	859	630.0	52					108.5	135	202.4	506	101.9	146
Баянчандмань	5,176.0	2,541	1,471.0	249	610.0	234			65.0	70	150.0	150	100.0	200
Борнуур	10,417.4	5,192	3,439.1	182	2,454.0	493			2,238.4	1,964	1,012.8	1,284	1,273.1	1,269
Бүрэн	16,686.0	1,593	2,260.0	160	7,545.0	286			287.0	240	274.0	441	76.0	150
Дэлгэрхаан	1,299.1	311	440.0	44	370.0	47	80.0	29	85.0	42	154.1	146		
Жаргалант	4,085.0	3,367	720.0	46	350.0	150	85.0	21	820.0	830	410.0	170	1,700.0	2,150
Завсар	5,783.2	1,488	4,603.2	420	200.0	75			280.0	96	450.0	481	250.0	416
Лун	27,749.7	5,942	6,229.3	847	1,330.9	215	172.6	39	3,384.0	1,379	1,221.7	521	146.4	152
Мөнгөнморьт	1,495.3	665	597.0	162	67.0	40			161.4	222				
Өндөрширээт	1,829.8	395	1,245.0	110					288.8	150	296.0	135		
Сүмбэр	1,996.0	348	312.0	40					34.0	22	90.0	164		
Сэргэлэн	5,546.0	858	2,720.0	214					325.0	245	301.0	333		
Угтаал	2,590.6	674	659.0	56	525.0	37			201.0	165	305.6	160	56.0	115
Цээл	3,213.5	954	1,335.0	26	240.0	113	209.0	29	600.0	210	413.5	560		
Эрдэнэ	11,593.0	1,503	5,240.0	210			611.0	14	1,120.0	571	544.0	440	358.0	238
Эрдэнэсант	4,530.0	471	1,970.0	120	2,175.0	45			164.0	132	95.0	65	30.0	50
Зуунмод	73,568.5	22,402	16,300.5	1,091	12,756.0	1,818	3,923.0	298	12,665.0	5,848	3,665.0	2,873	519.0	469
Дүн	255456.4	58955	67371.1	5364	72412.7	4915	5080.6	430	24992.5	14104	12211.5	10730	5973.8	6851
Төвийн бүс	90,373.6	25,399	27,584.5	1,858	13,085.8	1,961	3,923.0	298	13,441.4	6,458	4,468.4	3,745	943.5	907
Зүүн бүс	61,823.4	4,780	9,358.0	759	42,653.0	1,005	611.0	14	1,949.4	1,004	1,374.0	1,081	865.6	606
Баруун бүс	73,846.9	14,196	20,681.5	2,035	12,662.9	967	461.6	97	5,678.8	2,899	3,603.9	2,939	679.4	1,014
Хойт бүс	29,412.5	14,580	9,747.1	712	4,011.0	982	85.0	21	3,922.9	3,743	2,765.2	2,965	3,485.3	4,324

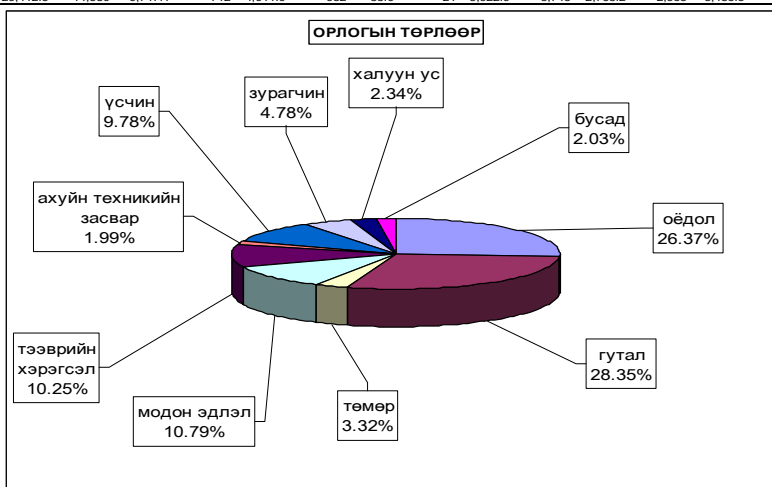



Барилга



Барилгын гүйцэтгэгч 11 байгууллага оны эхний 06 сард **825.25** сая ₮-ийн **засварын ажил** хийсэн нь өмнөх оны мөн үеэс **1.11** дахин буюу **434.6** сая ₮-ийн ажил илүү гүйцэтгэв.

(оны үнээр-мян.төг) (at current prices - thous.tog)	Бүтэн 6 сар -In first 6 months						
	2001	2002	2003	2004	2005	2006	2007
Барилга угсралт, засварын ажил-бүгд	410344.9	235952.4	685075.8	537129.9	213226.4	390776.8	825365.4
Construction and repair - total							
үүнээс-барилга угсралтын ажил of which - construction	137174.6	69285.8	152804.0	107971.4	31461.4	71803.0	307433.4

(мян.төг - thous.tog)	2007 онд		
	Гүйцэтгэсэн аж ахуйн нэгжүүд Done by units		
	Бүгд	Төрийн	Хувийн ба хувьцаат
	Total	govern-ment	private @ privatized
Барилга угсралт, засварын ажил-бүгд	825365.4	354245.4	471120.0
Construction and repair- total			
үүнээс-барилга угсралтын ажил of which - construction	307433.4	209733.4	97700.0

Объектын нэр-мян.төг	2007 оны гүйцэтгэл-Done by of 2007 year		Ашиглалтад орсон хүч чадал
	Жилийн эхнээс	06 сард	
	In first of beginning year	june	
Хужирт -Хар хорины хатуу хучилттай авто зам	209733.4	209733.4	10.4 км
Улаанбаатар-Мандалговийн сайжруулсан зам	144512.0	144512.0	251 км
Баянцагааны сургуулийн засвар	60000.0	30000.0	
Музейн засвар	29500.0	6500.0	
ЗДТГ-ын ерөөний тохижилт	1350.0		18 м2
3-р сургуулийн засвар	85000.0	26350.0	
Шинээр гаргасан 10 худаг	90000.0	90000.0	70 м
Засварласан 10 худаг	25000.0	25000.0	70 м
7-р байрны дээврийн засвар	7660.0		
Бамын сууцны цэвэр бохир усны шугамын засвар	3000.0	3000.0	
8-р байрны дээврийн засвар	7650.0		
Заамарын сургуулийн дээврийн засвар	8760.0	8760.0	
Эрдэнэ сумын багийн тохижилт	3800.0		80 м2
Аймгийн номын сангийн засвар	50000.0	20000.0	
Алтанбулагын ЗДТГ-ын конторын засвар	8000.0	8000.0	
Эмнэлэгийн дээврийн засвар	32000.0	22000.0	
Буурлын багийн конторын өргөтгөл	7700.0	7700.0	25.0
19-р байрны дээврийн засвар	12000.0		500 м
Жаргалантын соёлын төвийн засвар	6300.0	6300.0	200.0
27-р байрны дээврийн засвар	12500.0		
Баян-өнжүүлийн дотуур байрны дээврийн засвар	2000.0	2000.0	
Орон сууцны бус засварууд	18900.0	18900.0	

**Барилга угсралт, засварын ажлын
гүйцэтгэл, барилга байгууламжийн төрлөөр**

(мянган-төгрөг)			Бүтэн 06 сар			
			2004 он	2005 он	2006 он	2007 он
1. Шинэ барилга, өргөтгөл, шинэчлэл - бүгд			107971.4	31461.4	71803.0	307433.4
ү	Орон сууцны барилга	а.Угсармал				
		б.Тоосгон в.Блокон г.Бусад				
	Орон сууцны бус барилга	а.Үйлдвэрийн б.Худалдаа, үйлчилгээний в.Зочид буудал г.Эмнэлэг д.Сүм хмйд е.Сургууль, соёлын ё.Контор ж.Бусад (контор, агуулах, гарааж, бусад)	8000.0	9694.0	11803.0	7700.0
э	Инженерийн барилга байгууламж	а.Эрчим хүчний б.Холбооны в.Төмөр зам г.Авто зам	40764.9	21767.4		209733.4
		д.Гүүр, гүүрэн гарц е.Далан, суваг, шугам, сүлжээ ё.Бусад (зам талбайн ажил, бусад)	59206.5		60000.0	90000.0
2.Засвар - бүгд			429158.5	181765.0	318973.8	517932.0
Үүнээс	Орон сууцны					39810.0
	Орон сууцны бус		429159	181765	318974	305610.0
	Инженерийн барилга, байгууламж					172512.0
3.Барилга угсралт, засварын - бүгд			537130	213226	390777	825365.4
Б. ЗАСВАРЛАСАН ЗАМ, ГҮҮР						
Авто замын урт	а.Асфальт км					10.4
	б.Сайжржлсан км					251.0
Авто замын засвар нөхөлтийн ажил (нөхөөс) м2						
Гүүр	а.бетон б.бусад	ш уртааш м				
		м уртааш м				
В. АЖИЛЛАГСАД						
Ажиллагсад	бүгд	нийт ажиллагсад	337	245	242	224
		барилгын ажиллагсад	276	222	224	174
		барилгын инженер техникийн ажиллагсад	33	29	28	30
		мэргэжлийн ажиллагсад	242	180	179	162
Цалин	нийт ажиллагсадын цалин		84365.3	39578.7	45700.2	44687.9
	барилгын ажиллагсадын цалин		75231.9	39578.7	43550.2	31879.4

Ашиглалтанд оруулсан барилга байгууламж, хүч чадлын мэдээ.
2007 оны 2-р улирал

Барилгын төрөл	Барилгын нийт талбай, м2	Үндсэн фонд, мян.төг
А	1	2
Орон сууцны бус барилга-Сургууль, соёлын	70.0	90000.0
Их засварын ажил-Орон сууцны	563.0	32150.0
Их засварын ажил-Орон сууцны бус	2556.0	101420.0
Дүн	3189.0	223570.0

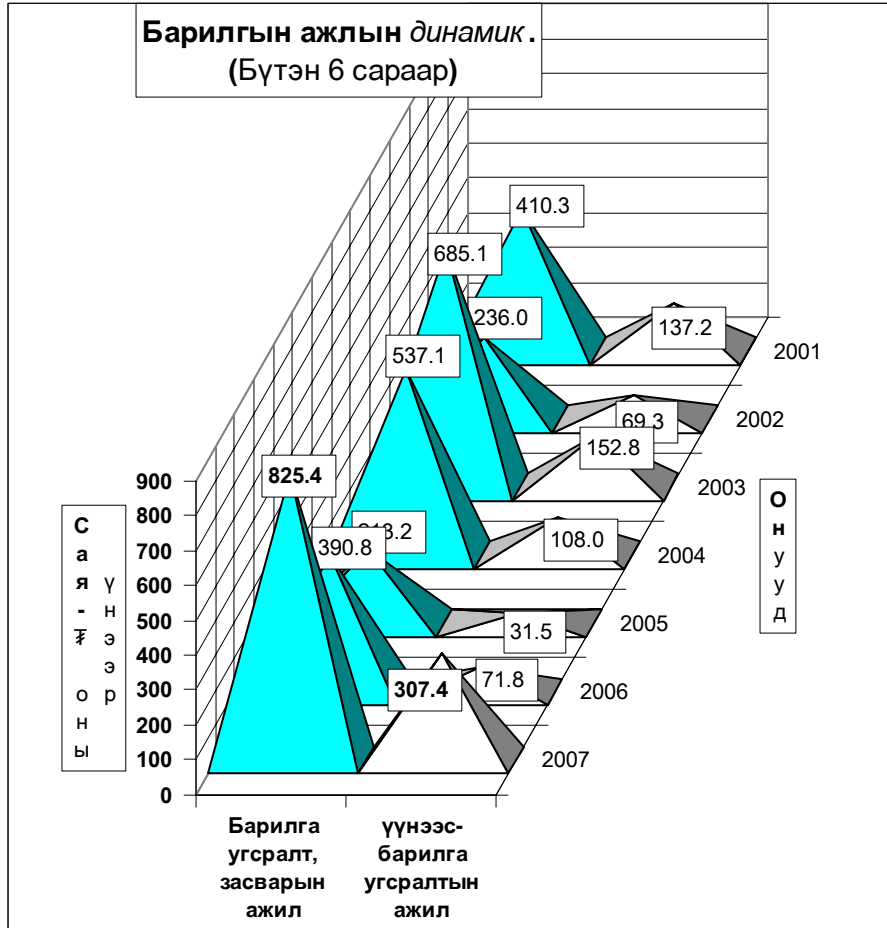

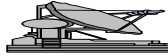

Т э э в э р , Х о л б о о

2007 оны эхний 6 сард авто тээврээр үйлчилгээ хийдэг Компани, Хоршоо, хувиараа хөдөлмөр эрхлэгчид 385.3 мянган-тонн ачаа, 3621.1 мян-тонн-км, 172.4 мян-хүнд үйлчлэн 12904.8 мян-хүн-км-ийн ажил үйлчилгээ гүйцэтгэсэн нь өмнөх оны мөн үеийнхээс 292.2 мян-тн-км_ээр, 986.7 мян-хүн-км-ийн ажил тус тус илүү гүйцэтгэж, тээсэн ачаа 80.6 мянган-тонноор, үйлчлүүлсэн хүний тоо 11.1 мянган хүнээр өслөө.

Тээвэр - Transport.

Тээврийн үзүүлэлтүүд <i>Transport indicators</i>	Хэмжих нэгж	2005 ҮI	2006 ҮI	2007 ҮI	2007 / 2006%	
					тоогоор	хувиар
Тээсэн ачаа - Бүгд <i>Carried freight-total</i>	мян-тонн thous-tons	104.8	93.1	385.3	292.2	413.9%
Ачаа эргэлт - Бүгд <i>Freight turnover-total</i>	мян-тн-км thous-tons-km	7624.9	3540.5	3621.1	80.6	102.3%
Зорчигчид - Бүгд <i>Passengers -total</i>	мян-хүн thous-persons	215.7	161.3	172.4	11.1	106.9%
Зорчигч эргэлт - Бүгд <i>Passenger turnover -total</i>	мян-хүн-км thous pass-km	15502.2	11918.1	12904.8	986.7	108.3%

Сумдын тээврийн үйлчилгээ эрхэлдэг
аж ахуйн нэгж, хувь хүмүүсийн
2007 оны II улирлын мэдээ

	Ачаа эргэлт мян-т-км	Тээсэн ачаа мян-тн	Зорчигч эргэлт мян-хүн-км	Тээсэн зорчигч мян-хүн
Алтанбулаг	8.1	0.1	9.1	1.60
Аргалант	45.7	0.40	68.0	0.4
Архуст	75.4	0.90	123.5	0.50
Батсүмбэр				
Баян				
Баяндэлгэр	1.1	1.4	57.3	1.60
Баянжаргалан	3.3	185.40	22.4	5.6
Баянөнжүүл			41.6	0.3
Баянхангай	18.1	1.1	87.3	0.3
Баянцагаан	69.0	1.5	63.2	0.4
Баянцогт	64.0	1.00	362.0	3.6
Баянчандмань	198.4	1.0	979.2	7.2
Борнуур	96.0		0.7	2.2
Бүрэн	45.0	0.50	8.1	0.20
Дэлгэрхаан			1302.0	2.1
Жаргалант	120.5	31.4	720.0	4.2
Заамар	8.9	2.2	308.0	1.1
Лүн			297.0	1.0
Мөнгөнморьт			336.9	1.2
Өндөрширээт	26.1	11.80	159.2	0.8
Сүмбэр	10.0	1.20	16.4	0.2
Сэргэлэн			35.7	2.5
Угтаал	12.2	66.60	331.2	0.90
Цээл	332.2	4.9	423.7	2.70
Эрдэнэ	34.0	0.6	54.9	2.0
Эрдэнэсант	124.8	0.6	388.8	1.8
Зуун мод	2328.3	72.7	6708.6	128.0
Бусад				
Аймгийн дүн	3621.1	385.3	12904.8	172.4

Холбоо.

Холбоо ашиглалтын орлого оны эхний 6 сард 171510.6 мянган ₮ болж, үүнээс хүн амаас орсон орлого 78739.9 мянган ₮ болж, өмнөх оны мөн үетэй харьцуулахад 8.1 хувь буюу 13953.2 мянган ₮-өөр буурлаа. Шуудан холбооны албаны үйлчилгээний орлого 20478.7 мянган ₮ болж, нийт орлогын 84.6 хувь нь хүн амд үйлчилсэний орлого байна. Нийт орлогын 15.4 хувийг албан бичгийн, 8.0 хувийг зорчигчдын, 56.1 хувийг хэвлэлийн шимтгэлийн орлого эзлэв. УБ шуудан ХХК-ний аймаг дахь салбар 7400.0 мянган ₮-ийн үйлчилгээ явууллаа

2007 оны II улиралд аймгийн Мобикомийн салбар 804160.9 мянган ₮-ийн үйлчилгээ хийж, 6000 хэрэглэгчтэй; Скайтелын салбар 65452.4 мянган ₮-ийн үйлчилгээ үзүүлж, 2649 хэрэглэгчтэй; Юнителийн салбар 22000.0 мянган ₮-ийн үйлчилгээ үзүүлж 2712 хэрэглэгчтэй; Жи-Мобилийн салбар 259 хэрэглэгчтэй болов.

Би-Ти-Жи кабелийн телевиз 4100.0 мянган ₮, Би-Ти-Эм-Эс кабелийн телевиз 3350.0 мянган ₮-ийн үйлчилгээ явуулж, КаТВ-ийн цэгийн тоо 550 байгаагийн 548 нь айл өрхөд ногдлоо.

Холбооны үндсэн үзүүлэлт. Эхний 6 сар MAIN INDICATORS OF COMMUNICATION, in first 6 months

Үзүүлэлтүүд Indicators	2005 он	2006 он	2007 он	2007 2006
Нийт орлого мян-төг Total revenue, at current prices thous tog	192120.6	185463.8	171510.6	92.48%
үүнээс - хүн амын Of which: from population	97526.6	92696.4	78739.9	84.94%
Телефон цэг тоогоор Number of telephones, to	1,959	2,050	1,810	88.29%
үүнээс: айл өрхийн	1309	1395	1161	83.23%
Шуудангийн орлого Postal service company	18,507.6	14,190.5	20,478.7	144.31%
үүнээс - хүн амын Of which: from population	16600.4	12540.3	17330.5	138.20%

Шуудан холбооны үндсэн үзүүлэлт. Эхний 6 сар

MAIN INDICATORS OF COMMUNICATION, in first 6 months

Үзүүлэлт	Хэлбэр	2006-06	2007 оны эхний 6 сар			2007 2006%
			төл	гүй	ТБ%	
Гарах захидал	Гадаадад Дотоодод	204 309	210 407	84 909	40.0 223.3	41.18 294.17
Албан бичиг	Гадаадад Дотоодод	0 4107	2028	0 4369	0.0 215.4	0.00 106.38
Гарах илгээлт	Гадаад	50	50	58	116.0	116.00
	Дотоод	3	8	5		0.00
Гарах	Гадаад Дотоод	1 0	1 0	1 1	0.0	100.00
Хэвлэл захиалга (мян-шир)		31.0	178.0	83.4	46.9	269.03
Гардуулалт (тоо)			8	8	100.0	0.00
Зорчигчид (хүн)		283	45.0	30	66.7	10.60

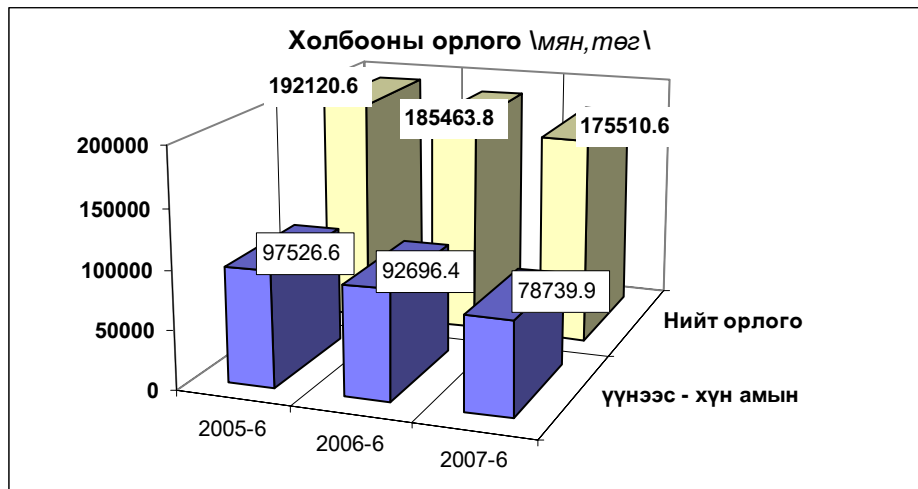

Холбооны салбаруудын орлого, эхний 6 сар
REVENUE COMMUNICATION, by location, in first 6 months

	Нийт орлого (мян, төг)			2007-6%
	Дүн Total thous tog	Үүнээс: хүн амын		2006-6
		орлого	хувийн жин	
Алтанбулаг	884.5	343.2	38.8%	65.3%
Аргалант	2075.2	982.2	47.3%	118.8%
Баян	1079.9	346.3	32.1%	74.5%
Баянжаргалан	3406.7	2583.3	75.8%	148.4%
Баян-Өнжүүл	4162.4	2975.9	71.5%	162.2%
Баянхангай	946.0	417.6	44.1%	66.5%
Баянцагаан	3931.4	1969.7	50.1%	171.0%
Баянцогт	3082.9	1780.0	57.7%	78.2%
Баянчандмань	3208.5	658.9	20.5%	68.9%
Борнуур	855.2	174.3	20.4%	44.4%
Бүрэн	11019.8	8228.2	74.7%	137.3%
Дэлгэрхаан	2836.4	1673.3	59.0%	118.6%
Жаргалант	1646.9	754.1	45.8%	56.3%
Заамар	4706.5	2914.8	61.9%	115.6%
Лүн	7394.9	3876.0	52.4%	72.2%
Өндөрширээт	4404.9	3187.8	72.4%	142.5%
Сэргэлэн	1204.9	517.6	43.0%	88.9%
Угтаал	3439.0	1262.9	36.7%	92.7%
Цээл	5484.3	4180.3	76.2%	121.2%
Эрдэнэсант	1008.3	485.3	48.1%	22.8%
ЗМ, Хот хооронд	104732.1	39428.2	37.6%	89.5%
Аймгийн дүн	171510.7	78739.9	45.9%	92.5%



Соёл, эрүүл мэнд



Соёл.

Урлаг, соёлын (Театр киноны хүрээлэн, Музей) байгууллагууд 38,8 мянган хүнд үйлчилсэн нь өмнөх оны мөн үеэс 2,88 дахин өсч, 6571.0 мянган ₮-ийн орлого орууллаа.

Соёл урлагийн байгууллагуудын үндсэн үзүүлэлтүүдийн биелэлтийг үзүүлбэл

	2005 ҮИ	2006 ҮИ	2007 ҮИ	2007/ 2006	
				тоогоор	хувиар
Соёл урлагаар үйлчлүүлэгчид (үзэгч)-ийн Дүн (мян-хүн)	8.7	10.0	38.8	28.8	388.0%
үүнээс: - ХЖХүрээлэнгийн	3.8	4.2	32.0	27.8	761.9%
- Музейн	4.9	5.8	6.8	1.0	117.2%
Соёлын байгууллагын орлого Бүгд (мян, төгрөг)	3522.4	3636.6	6571.0	2934.4	180.7%
үүнээс: - ХЖХүрээлэнгийн	1776.0	1874.8	4853.0	2978.2	258.9%
үүнээс үзвэрийн	1776.0	1874.8	4850.0	2975.2	258.7%
- Музейн орлого бүгд	1746.4	1761.8	1718.0	-43.8	97.5%
үүнээс үзвэрийн	1746.4	1761.8	1598.0	-163.8	90.7%

Эрүүл мэнд.

2007 оны эхний 6 сард 8315 өвчтөн эмнэлэгт хэвтэн эмчлэгдэн гарсан нь нэг өвчтөнд дунджаар 8,78 ор хоног ногдлоо.

Эрүүл мэндийн байгууллагын мэдээгээр оны эхний 6 сард 336 хүүхэд мэндэлсэн нь 2005 оны мөн үеэс 43 хүүхдээр, 2006 оныхоос 71 хүүхдээр тус бүр буурлаа.

Төрөлт, эндсэн эх, хүүхдийн тоо. (эхний 6 сар)
NUMBER OF BIRTHS, MATERNAL AND CHILD DEATHS.

(In the first 6 months)

	2005 6-30	2006 6-30	2007 6-30	07-6-30 06-6-30
Амаржсан эх (Number of mothers delivered child)	380	409	337	82.4%
Амьд төрсөн хүүхэд Live births	379	407	336	82.6%
Төрөхийн улмаас эндсэн эх Maternal deaths	0	0	0	0.0%
1 хүртэлх насандаа эндсэн хүүхэд Infant mortality	7	4	3	75.0%
1-4 хүртэлх насандаа эндсэн хүүхэд Child mortality (aged 1-4)	2	2	0	0.0%

Он гарсаар амьд төрсөн 1000 хүүхэд тутмаас 1 хүртэл насандаа нас барсан хүүхдийн тоо өмнөх оны мөн үеийнхээс 0,899 промилээр буурч, 1-5 хүртэлх насны хүүхдийн эндэгдэл гарсангүй.

Нас барсан хүүхдийн тоо (Эхний 6 сар)

INFANT MORTALITY In the First 6 months

	2006 оны бүтэн 6 сар			2007 оны бүтэн 6 сар		
	0-16 насны бүгд	үүнээс		0-16 насны бүгд	үүнээс	
		1 хүртэл	1-4 насны		1 хүртэл	1-4 насны
Борнуур				1		1
Бүрэн	1		1			
Лүн	1		1			
Угтаал	1		1			
Зуунмод	3	3		2		2
Аймгийн дүн	6	4	2	3	3	0

Эмнэлгийн мэдээгээр оны эхний 6 сард 198 хүн нас барсан нь өнгөрсөн оны мөн үеийнхээс 7.02 хувиар өсч, нас барсан хүний 20.7 хувь буюу 41 нь эмнэлэгт нас баржээ.

Нас барсан хүний тоо
INFANT MORTALITY In the first 6 months

	2006 оны бүтэн 6 сар		2007 оны бүтэн 6 сар		Оны эхнээс 1000 хүнд ногдох нас баралт		
	Нас барсан Бүгд	үүнээс эмнэлэгт	Нас барсан Бүгд	үүнээс эмнэлэгт	ногдох нас баралт		
					2005	2006	2007
Алтанбулаг	4	2	2		1.3	1.3	0.6
Аргалант	2		2		2.6	1.1	1.0
Архуст			2	1	1.7	0.0	1.4
Батсүмбэр	13	2	18	2	3.4	2.1	2.8
Баян	1		4	2	5.8	0.5	1.9
Баяндэлгэр	2		3		3.1	1.7	2.7
Баянжаргалан	3		4	1	6.9	1.9	2.5
Баян-Өнжүүл	3	2	4	1	2.8	1.2	1.6
Баянхангай	2		2		3.4	1.3	1.3
Баянцагаан	6		5	1	2.1	2.6	2.2
Баянцогт	5		3		2.2	2.6	1.5
Баянчандмань	9	2	12		4.9	2.7	3.6
Борнуур	1		13	3	2.1	0.2	2.8
Бүрэн	4		2		2.1	1.2	0.6
Дэлгэрхаан	6		3	2	2.9	3.0	1.5
Жаргалант	8		14		3.8	1.4	2.4
Заамар	7		7	2	2.2	1.2	1.2
Лүн	7	2	7	1	3.8	2.7	2.8
Мөнгөнморьт	2	1	2		1.0	1.0	1.1
Өндөрширээт	4	1	5	2	2.0	2.1	2.6
Сүмбэр	3	2			1.2	1.9	0.0
Сэргэлэн					0.5	0.0	0.0
Угтаал	5	1	6	2	2.9	2.1	2.5
Цээл	8	1	5	2	3.5	3.3	2.1
Эрдэнэ	11	2	8	2	1.5	3.2	2.3
Эрдэнэсант	12	1	8		1.2	2.4	1.6
Зуунмод	57	15	57	17	4.7	3.9	3.9
Аймгийн дүн	185	34	198	41	3.0	2.1	2.2

Халдварт өвчнөөр 462 хүн өвчилсөн нь өмнөх оны мөн үеийнхээс 24.67 хувь буюу 114 хүнээр буурч, Салхин цэцэг, Улаанууд зэрэг өвчнөөр өвчлөгчид өмнөх оны мөн үеэс өсчээ.

Өвчлөл:Алтанбулаг, Аргалант, Баян, Жаргалант, Эрдэнэсант, Зуунмод, зэрэг сумдад өмнөх оны мөн үеэс өслөө. Зуунмод, Баян, Жаргалант суманд Улаанууд, Салхин цэцэг, Баянчандмань суманд Вируст гепатит өвчлөл илүү олон тохиолдол гарлаа.

Халдварт өвчнөөр өвчлөгчдийн тоо
NUMBER OF INFECTIOUS DISEASE CASES

	2005-6-30		2006-6-30		2007-6-30		07-06-30
	тоо	хувийн жин	тоо	хувийн жин	тоо	хувийн жин	06-06-30
БҮГД / TOTAL /	353	100.0%	576	100.0%	462	100.0%	80.2%
Вируст гепатит Viral hepatitis	115	32.6%	42	7.3%	40	8.7%	95.2%
Халдварт мэнэн Bacterial meningitis	1	0.3%	0	0.0%	0	0.0%	0.0%
Улаан бурхан Measles	0	0.0%	0	0.0%	0	0.0%	0.0%
Гахай хаадар Mumps	33	9.3%	142	24.7%	7	1.5%	0.0%
Салхин цэцэг Chickenpox	6	1.7%	15	2.6%	34	7.4%	0.0%
Сальмонеллоз Salmonella enteritis	0	0.0%	0	0.0%	0	0.0%	0.0%
Цусан суулга Dysentery	10	2.8%	27	4.7%	2	0.4%	7.4%
Балнад Typhoid fever	0	0.0%	0	0.0%	0	0.0%	0.0%
Елом Yolom	1	0.3%	3	0.5%	0	0.0%	0.0%
Сурьёо Tuberculosis	76	21.5%	66	11.5%	67	14.5%	101.5%
Тэмбүү Syphilis	8	2.3%	33	5.7%	32	6.9%	97.0%
Зэг хүйтэн Gonorrhoea	29	8.2%	37	6.4%	22	4.8%	59.5%
Трихомениаз	53	15.0%	51	8.9%	47	10.2%	92.2%
Бруцеллез Brucellosis	21	5.9%	21	3.6%	4	0.9%	0.0%
Жамуу Scabies	0	0.0%	0	0.0%	0	0.0%	0.0%
Бусад Other	0	0.0%	139	24.1%	207	44.8%	0.0%

Халдварт өвчнөөр өвчлөгчдийн тоо (Сумдаар)
NUMBER OF INFECTIOUS DISEASE CASES (By Soms)
(Бүтэн 6 сар) In the first 6 months

	2006 он				2007 он				2007 он % 2006 он
	Бүгд Total	үүнээс		Бүгд Total	үүнээс		2007 он % 2006 он		
		гепатит hepatitis	мэнэн meningitis		гепатит hepatitis	мэнэн meningitis			
Алтанбулаг	1			7					
Аргалант	1			3					
Архуст	3			1				33.3%	
Батсүмбэр	9	3		9				100.0%	
Баян	5			13				260.0%	
Баяндэлгэр									
Баянжаргалан	2			3				150.0%	
Баян-Өнжүүл	12			4				33.3%	
Баянхангай	16			3				18.8%	
Баянцагаан	31	2		8				25.8%	
Баянцогт	4			2				50.0%	
Баянчандмань	21	3		21	18			100.0%	
Борнуур	7			6	2			85.7%	
Бүрэн	6	2		4				66.7%	
Дэлгэрхаан	3								
Жаргалант	9	2		27				300.0%	
Заамар	9	2		1				11.1%	
Лун	8	1		1				12.5%	
Мөнгөнморьт	14	12		4	1			28.6%	
Өндөрширээт	1			1				100.0%	
Сүмбэр	5			6				120.0%	
Сэргэлэн	16	1		9	2			56.3%	
Угтаал	7	1		4	1			57.1%	
Цээл	5	1		5				100.0%	
Эрдэнэ	8	1		1				12.5%	
Эрдэнэсант	4	3		8	5			200.0%	
Зуунмод	369	8		311	11			84.3%	
Аймгийн дүн	576	42		462	40			80.2%	

Оны эхний 6 сард нийт гарсан халдварт өвчлөлд цусан суулга 0.43%, халдварт шар 8.66%, салхин цэцэг 7.36%, сүрьеэ 14.50%, бэлгийн замын өвчлөлүүд 21.86%, Улаанууд 44.81%-ийг эзлэн, 10000 хүнд ногдох өвчлөл аймгийн дундаж 52 байгаа бол: Зуунмод суманд 212, Жаргалант 47, Баянчандмань 63, Баян 63, Сэргэлэн 50 ногдож байгаа бол, Халдварт шар аймгийн дундаж 13 байхад Баянчандмань 54, Сэргэлэн 11 гарчээ.

Халдварт өвчнөөр өвчлөгчдийн тоо (Сумдаар)

NUMBER OF INFECTIOUS DISEASE CASES (By Soms)

In the first 6 months

(Бүтэн 6 сар)

	Бүгд Total	Б ү г Д э э с													
		Вирус гепатит viral hepatitis	Халдварт мэнин bacterial meningitis	Салхин цэцэг chicken- pox	Цусан суулга syntery	Гахай хавдар mumps	Улаан бурхан measles	Елом yolom	Сүрьеэ tuber- culosis	Бруцеллэ brucel- losis	Тэмбүү syphilis	Хүйтэн qonor- rhea	Трихомо- ниаз, trich- omoniasis	Бусад өвчлөл other	
Алтанбулаг	7								1		1			5	
Аргалант	3								3						
Архуст	1										1				
Батсүмбэр	9					2			4		3				
Баян	13			11					2						
Баяндэлгэр															
Баянжаргалан	3										3				
Баян-Өнжүүл	4								3					1	
Баянхангай	3								1	1					
Баянцагаан	8						1		4				1	2	
Баянцогт	2								1	1					
Баянчандмань	21	18		2					1						
Борнуур	6	2							3	1					
Бүрэн	4													4	
Дэлгэрхаан															
Жаргалант	27								5		1			21	
Заамар	1											1			
Лүн	1								1						
Мөнгөнморьт	4	1									1		2		
Өндөрширээт	1								1						
Сүмбэр	6								1		2			3	
Сэргэлэн	9	2							1		2	2	2		
Угтаал	4	1							3						
Цээл	5								4					1	
Эрдэнэ	1									1					
Эрдэнэсант	8	5							2			1			
Зуунмод	311	11		21	2	4			26		17	18	39	173	
Аймгийн дүн	462	40		34	2	7			67		4	32	22	47	207
Нийт өвчлөлд эзлэх хувь	100.0	8.66		7.36	0.43	1.62			14.50	0.87	6.93	4.76	10.17	44.81	

10000 хүн тутмаас халдварт өвчнөөр өвчлөгчид
IN FECTIOUS DISEASES PER 10000 POPULATION

(Бүтэн 6 сар)

Сумдаар (By-Soms)	2005	2006	2007	вирус гепатит Viral hepatitis		
				2005	2006	2007
				Алтанбулаг	29	3
Аргалант	16	5	16	11		
Архуст		19	7			
Батсүмбэр	12	14	14	3		5
Баян	10	24	63			
Баяндэлгэр	8					
Баянжаргалан	13	13	19	6		
Баян-Өнжүүл	35	47	16	28		
Баянхангай	27	105	20			
Баянцагаан	25	132	35	17		9
Баянцогт	38	21	10	32		
Баянчандмань	34	64	63	6		9
Борнуур	14	16	13	2		
Бүрэн	27	18	12	24		6
Дэлгэрхаан		15				
Жаргалант	19	16	47			3
Заамар	27	15	2	16		3
Лүн	23	31	4	8		4
Мөнгөнморьт	93	73	21	5		63
Өндөрширээт	10	5	5			
Сүмбэр	95	32	36			
Сэргэлэн	32	88	50	5		6
Угтаал	29	29	16	13		4
Цээл		20	21			4
Эрдэнэ	18	23	3	12		3
Эрдэнэсант	4	8	16			6
Зуунмод	130	251	212	39		5
Аймгийн дүн	40	65	52	13	5	5

Халдварт бус өвчлөл 6630 гарсны 40.06 хувь нь Зуунмод суманд, Баянцогт, Борнуур, Бүрэн, Жаргалант, Угтаал сумдад 3.31-6.04 хувь нь ногдож, эдгээр 5 суманд нийт тохиолдлын 23.84 хувь ногдов.

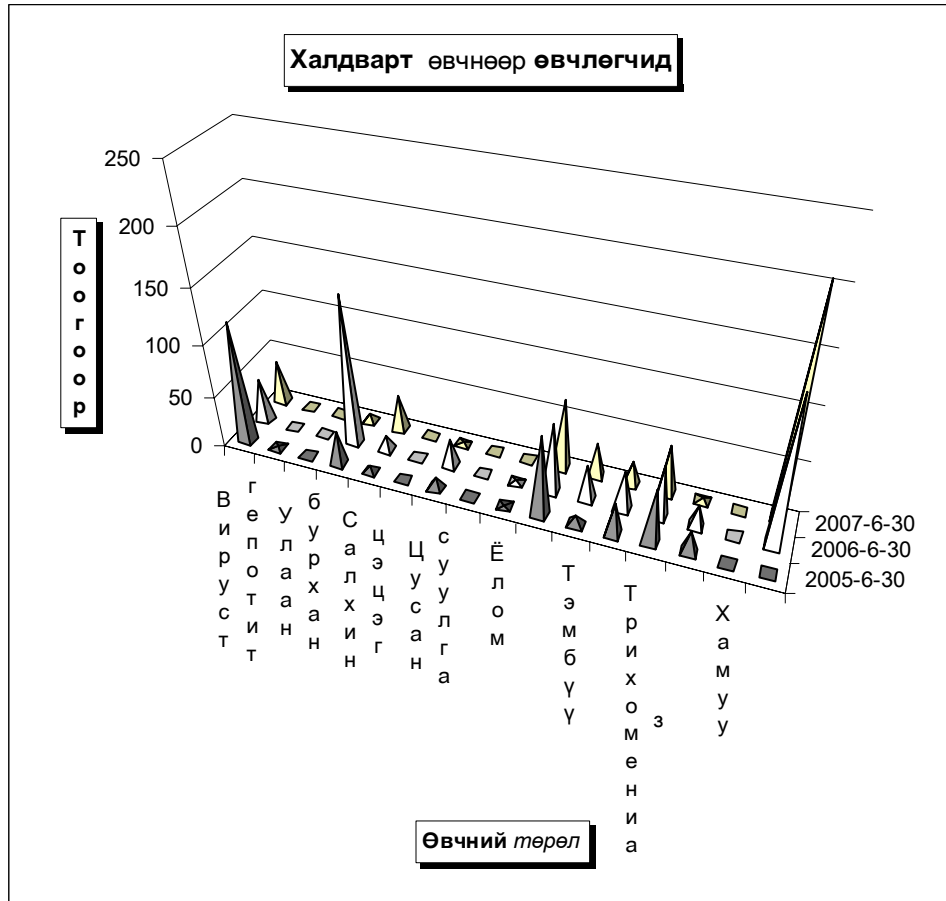

Эмнэлэг, хяналтын зарим үйл ажиллагаа (Сумдаар)

	Эмнэл-гийн үзлэг бүгд	ү ү н э э		Хянал-шинээр		ү ү н э э с		Дархлаажуулалт		Нийтийн биений тамирын арга	Ор хоног	Түргэн туслам жийн дууд-лага	Халд-варт бус өвчлөл бүгд	
		урьд-чилан сэргий-лэх	идэвх-тэй хяналт	ганд бай-гаа жир-мэсэн бүгд	хянал-хянал-авсан	эхний 3 сар-тайд	4-6 сар-тай	х а м р а г з о в х и а н л х	х а м р а г з о в х и а н л х					
														Х/Хүний тоо
Алтанбулаг	2372	877	94	40	20	18	2	64	38	59%	882	2056	428	187
Аргалант	2148	1123	14	29	9	9		39	18	46%	853	1334	194	62
Архуст	1070	648	16	23	3	3		42	40	95%	679	882	100	81
Батсүмбэр	5420	2596	291	162	59	53	6	187	186	99%	762	2100	488	128
Баян	1665	500	58	37	11	11		56	56	100%	894	1776	316	59
Баяндэлгэр	2124	957	119	30	12	9	2	9	9	100%	764	1556	90	67
Баянжаргалан	1173	473	46	30	13	9	4	49	49	100%	893	1496	176	150
Баян-Өнжүүл	2339	1077	194	49	24	24		52	51	98%	789	1987	251	68
Баянхангай	2573	1900	45	39	11	10	1	41	40	98%	868	1258	249	120
Баянцагаан	1249	278	102	36	16	16		44	44	100%	756	2072	229	175
Баянцогт	3085	1425	597	43	28	25	3	92	90	98%	691	1686	175	401
Баянчандмань	4760	1586	641	61	43	43		89	89	100%	857	2516	641	175
Борнуур	3749	1119	39	72	45	35	10	67	65	97%	846	2555	584	220
Бүрэн	1970	899	188	70	19	19		58	58	100%	872	969	159	303
Дэлгэрхаан	2082	812	32	47	15	14	1	169	167	99%	733	1604	362	43
Жаргалант	7732	4181	434	128	70	60	10	138	138	100%	684	2631	481	371
Заамар	7468	2417	644	114	51	51		52	52	100%	726	2146	455	160
Лун	4790	2314	375	63	38	34	4	41	41	100%	765	1666	177	144
Мөнгөнморьт	817	356	62	50	27	23	4	48	47	98%	832	1551	205	66
Өндөрширээт	2238	1217	129	52	18	18		33	33	100%	802	1909	84	136
Сүмбэр	2168	1096	62	37	22	22		37	36	97%	693	1564	163	52
Сэргэлэн	2514	1473	224	39	22	22		33	33	100%	679	1238	74	90
Угтаал	4390	1972	173	51	29	25	4	65	63	97%	695	1462	302	286
Цээл	4982	2703	218	44	13	13		49	49	100%	891	1764	238	143
Эрдэнэ	3226	1359	212	80	34	32	2	80	80	100%	810	1553	219	152
Эрдэнэсант	7234	5026	350	89	46	45	1	116	116	100%	715	2369	135	99
Зуунмод	61475	26865	4268	380	234	205	28	530	526	99%	252	27324	2837	2692
Аймгийн дүн	146813	67249	9627	1895	932	848	82	2280	2214	97%	20683	73024	9812	6630

	Эмнэл-гийн үзлэг бүгд	Эмнэлэг, хяналтын зарим үйл ажиллагаа-2. (Сумдаар)										(Бүтэн 6 сар)				
		ү ү н э э		Хянал-шинээр		ү ү н э э с		Төрөх-ийн өмнөх байранд амарсан эх		Ор хоног	Түргэн туслам жийн дууд-лага	Үүнээс: Алсын дууд-лага	5 хүртлэх насны хүүхдийн		Хорт хавдар	
		Багийн эмчийн	Сумын бага эмчийн	Сумын эх баригч эмчийн	Сумын их эмчийн	Өрх-ийн эмчийн үзлэг	Аймгийн Нэгдсэн эмнэл-гийн	Бусад	Төрөх-ийн өмнөх байранд амарсан эх				Түргэн туслам жийн дууд-лага	Үүнээс: Алсын дууд-лага	Халдварт бус суул-галт	амьсгал-ын цочмог халдварт өвчин
Алтанбулаг	2372	478	680	265	949			5	2056	428	117	8	51			1
Аргалант	2148	717	914	517				8	1334	194	89					
Архуст	1070	17	478	181	394			4	882	100	53	9	32			
Батсүмбэр	5420	1346	642	376	3056			20	2100	488	137		77	1	4	
Баян	1665	225	900	540				9	1776	316	62		18	3	2	
Баяндэлгэр	2124	292	720	567	545			6	1556	90	26		13			
Баянжаргалан	1173	181	227	308	457			1	1496	176	40	17	21			
Баян-Өнжүүл	2339	540	519	660	620			15	1987	251	130		20			
Баянхангай	2573	548	725	567	733			6	1258	249	128		19		1	
Баянцагаан	1249	852	148	168	81			6	2072	229	73	3	67			
Баянцогт	3085	1036		570	1479			7	1686	175	84		3	65		1
Баянчандмань	4760	2454	47	412	1847			6	2516	641	218	5	63	5	2	
Борнуур	3749	2400	249	498	602			4	2555	584	207		36	5	4	
Бүрэн	1970	1250	293		427			8	969	159	62	3	79			
Дэлгэрхаан	2082	111	770	555	646			3	1604	362	126	2	16			
Жаргалант	7732	2453		205	5074			5	2631	481	107	2	209	2	3	
Заамар	7468	2638	1076	1662	2092			8	2146	455	79		41	1	2	
Лун	4790	3163	338	820	469			6	1666	177	127	3	46	2	2	
Мөнгөнморьт	817	253	137	270	157			7	1551	205	75		9			
Өндөрширээт	2238	784	90	504	860			12	1909	84	45		13	1	2	
Сүмбэр	2168	1536		327	305			6	1564	163	46	4	39	1		
Сэргэлэн	2514	775		282	1457			12	1238	74	39					
Угтаал	4390	1661	627	1021	1081			9	1462	302	118	1	64	3	2	
Цээл	4982	542	120	1808	2512			3	1764	238	75	11	71			
Эрдэнэ	3226	1485	441	788	512			9	1553	219	87	1	33	7	3	
Эрдэнэсант	7234	4200		1859	1175			14	2369	135	85	1	37	1		
Зуунмод	61475	x	x	x	x	41810	19502	163	44	27324	2837	168	83	6	12	
Аймгийн дүн	146813	31937	10141	15730	27530	41810	19502	163	243	73024	9812	2603	73	1222	38	41
Дунгээс: Төв бүс	69949	2645	1347	1375	3107	41810	19502	163	82	34677	3819	527	11	221	6	12
бүс- Хойт бүс	29062	11942	1852	2905	12363				56	14386	2726	888	14	489	14	15
үүдээр Баруун бүс	37727	14897	4039	8796	9995				69	15147	2161	845	21	386	8	9
Зүүн бүс	10075	2453	2903	2654	2065				36	8814	1106	343	27	126	10	5

Зуунмод сумын Өрхийн эмнэлэгүүдийн
2007 оны эхний 6 сарын мэдээлэл.

		1-р баг Энэрэлт ач	2,4-р баг Дэлгэр- ланс	3,5-р баг Биндэр ьяа	6-р баг Баруун зуунмод	Дүн	
Төрсөн эх	Эмнэлэгт	32	31	40	23	126	
	Гэрт	0	0	0	0	0	
Төрүүлсэн хүүхэд	Амьд	33	31	40	22	126	
	Дутуу	0	0	0	-	-	
Нас барсан	Бүгд	9	8	11	10	38	
	үүнээс	0 настай	1	1			2
		1-4 настай					-
		5-7 настай					-
		8-16 настай					-
17-с дээш настай	8	7	11	10	36		
Эмнэлэгт нас барсан	Бүгд	2	2		-	4	
	үүнээс	0 настай	1	1			2
		1-4 настай					-
		5-с дээш настай					-
		Хоног болоогүй	1	1			2
үүнээс 0-4 настай					-		
Бүртгэгдсэн өвчлөл							
Үзлэг бүгд		5136	5,154	5407	8,225	23,922	
Цочмог халдварт өвчин	Бүгд	68	50	70	26	214	
	үүнээс	Халдварт шар	3	2	6		11
		Мэнин					-
		Корь					-
		Төрсний дараах үжил					-
		Сепсис					-
		Цусан суулга			1	1	2
		Сальмонеллөз					-
		Сахуу					-
		Саа					-
		Салхин цэцэг	11	3	6	1	21
		Улаан эсэргэнэ					-
		Гахай хавдар	1	2	1	-	4
		Ёлом					-
		Улаанууд	53	43	56	24	176
Хүйн үрэвсэл					-		
Мөөгөнцөр					-		
Нийгмийн халдварт өвчин	Бүгд	27	22	16	12	77	
	Ү	Сурьёэ	5	5	1	2	13
		Бруцеллөз					-
		Тэмбүү	4	7	5	1	17
		Хамуу					-
							-
с	Трихомониаз	14	6	6	5	31	
	Заг хүйтэн	4	4	4	4	16	



Г Э М Т Х Э Р Э Г

Цагдаагийн байгууллагын мэдээгээр оны эхний 6 сард аймгийн хэмжээнд 410 гэмт хэрэг бүртгэгдэж 303 хүн холбогдож төр, иргэдийн өмчид 103.2 сая ₮-ийн **хохирол** учирлаа. Гарсан гэмт хэргийн 42.68 хувь нь *хулгай*, **24,15** хувь нь *иргэний эрүүл мэнд эрх чөлөөний хэрэг*, **10,24** хувь нь *замын осол*, **2,68** хувь нь *хүн амины хэрэг*, **2,04** хувь нь *танхай дээрэм*, **1,95** хувь *өмчийн хэрэг*, **16,34** хувь нь *бусад хэрэг* эзлэв. **Сэргэлэн, Архуст, Эрдэнэ, Баянжаргалан, Баянчандмань**, сумдад 10000 хүнд 203-106 гэмт хэрэг ногдсон нь аймгийн дунджаас (66) харьцангуй их байна. Гэмт хэргийн **илрүүлэлт 75,61** хувьтай байгаа нь 2006 оны мөн үеэс **3,76** нэгжээр **буурлаа**. Гарсан гэмт хэрэг 2006 оны мөн үеэс **90** хэргээр **өслөө**. Зуунмод суманд 18-35 насны 342, 36-аас дээш насны 270 нийт 612 хүн эрүүлжүүлэгдэв.

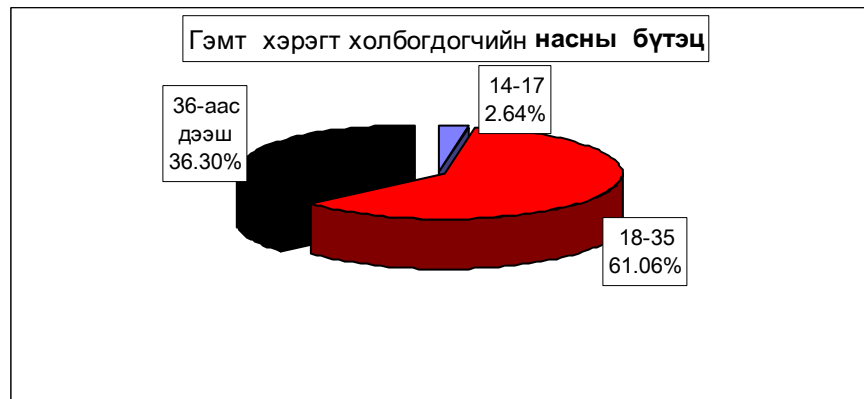
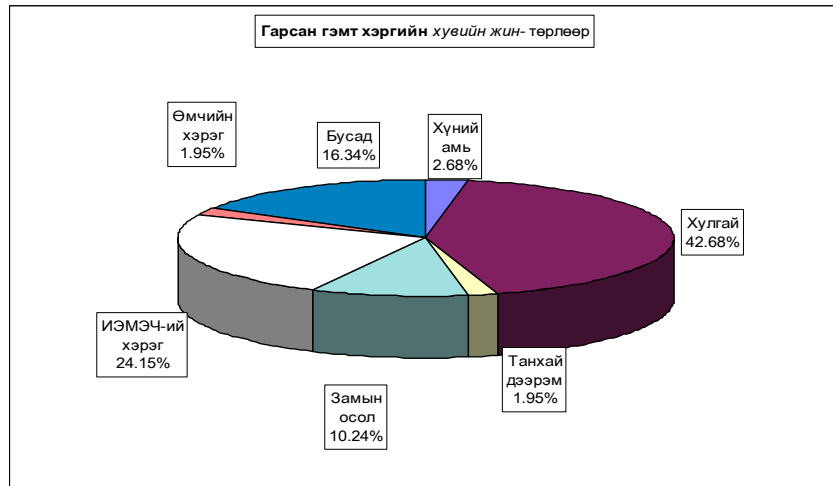

Бүртгэгдсэн гэмт хэрэг, төрлөөр - Number of offences committed, by types

In first 06 months by coms	Гэмт хэрэг бүгд Offences total	6 сард In June	хүний амьтан murder	У И Э С О Г Т В И С Н			ИЗМ-ийн осол crimes against safety of traffic	ИЗМ-ийн хэрэг offences against the health of individuals	бусад other	Ил-рэг гүй хэрэг Closing offences	10000 хүнд ноох хэрэг Number of offences in per 10000 population of 16 and above ages		
				хууль буцаа total	уулаас малай of which animals	талахад, дээрэм indecent assault robbery						гучил гаре rape	замин осол crimes against safety of traffic
Алтанбулаг	21	3		10	9	1		7	2	1	7	92	
Аргалант	10			6	4		1	2	1		3	71	
Архуст	12	2		7	5			2	1	2	3	120	
Батсүмбэр	15			6	5	1	1	3	4		1	33	
Баян	10	4	2	1	2			1	1	3	1	70	
Баяндэлгэр	8	4		4	4			1	1		2	95	
Баянжаргалан	12	5		8	3	1		2	1	1	1	111	
Баян-Өнжуул	9	1		5	5	1		1	2	4	1	51	
Баянхонгор	4	1		1	1			1	2		1	38	
Баянцагаан	4			2	1			2	2		1	24	
Баянцогт	3	1		2	1			1	1		1	21	
Баянчандмань	25	2	1	6	1			10	6	2	5	106	
Борхуур	20	2	1	10	8		2	1	4	2	11	62	
Бүрэн	3	2	1	1	1			1	1		1	14	
Дэлгэрхаан	11	1	1	4	2			4	4	2	1	83	
Жаргалант	15	3		5	3	1		2	6	1	3	37	
Завсар	39	3		16	4	1		1	12	9	9	98	
Лун	15	1	4	2	1			2	2	2	2	85	
Мөнгөнморьт	5	1	1	3	1			2	2	1	1	38	
Өндөрширээт	7	2		4	1			1	2	1	1	52	
Сүхбаатар	1			1	1							8	
Сэргэлэн	27	8	2	12	9			7	4	2	8	203	
Угтаал	7	1	1	4	4			1	1	1	1	41	
Цэцэг	3			2	2			1	1		1	18	
Эрдэнэ	27	5	1	10	4			6	3	7	6	113	
Эрдэнэсант	14			7	6			4	4	3	2	39	
Зуунмод	83	15		37	3	1	1	2	26	3	13	20	78
ЗХХ газар													
Аймгийн дүн	410	67	11	175	89	8	5	42	99	8	62	100	66
2006-06	320	45	9	142	85	20	3	35	62	7	42	66	52
2005-06	285	81	9	163	95	13	8	25	17	5	45	36	47
2004-06	340	91	6	198	91	19	7	21	42	8	39	44	55
2003-06	342	96	10	191	89	41	7	15	27	7	44	50	56
Хувийн 2007 он	100%	16.3%	2.68%	42.68%	21.71%	1.95%	1.22%	10.24%	24.15%	1.95%	15.12%	24.39%	
2006 он	100%	14.1%	2.81%	44.38%	26.56%	6.25%	0.94%	10.94%	19.38%	2.19%	13.13%	20.63%	
2005 он	100%	26.4%	3.16%	57.19%	33.33%	4.56%	2.81%	6.77%	5.96%	1.75%	15.79%	12.63%	
2004 он	100%	26.8%	1.76%	58.24%	26.76%	5.59%	2.06%	6.18%	12.35%	2.35%	11.47%	12.94%	
2003 он	100%	28.1%	2.92%	55.85%	26.02%	11.99%	2.05%	4.39%	7.89%	2.05%	12.87%	14.62%	
2007.06-2006.06	90	22	2	33	4	-12	2	7	37	1	20	34	14
2006-2005.06	125	-14	2	12	-6	-5	-3	17	82	3	17	64	19
2005-2004.06	70	-24	5	-23	-2	-11	-2	21	57	7	23	56	11
2004-2003.06	68	-29	1	-16	-3	-33	-2	27	72	1	18	50	9
Зөрүү 2007.06-2006.06	2.3%	-0.13%	-1.69%	-4.86%	-4.30%	0.28%	-0.69%	4.77%	-0.24%	2.00%	3.77%		
2007.06-2006.06 (тоогоор)	-12.1%	-0.47%	-14.61%	-11.63%	-2.61%	-1.56%	1.47%	18.18%	0.20%	-0.67%	11.76%		
Зөрүү 2007.06-2004.06	-10.42%	0.92%	-15.55%	-5.06%	-3.64%	-0.84%	4.07%	11.79%	-0.40%	3.65%	11.45%		
2007.06-2003.06	-11.73%	-0.24%	-13.17%	-4.32%	-10.04%	-0.83%	5.86%	16.25%	-0.10%	2.26%	9.77%		

Тайлбар: ИЭМЭЧ - Иргэний эрүүл мэнд эрх чөлөө ЗХХ Газар - Засан хүмүүжүүлэх хөдөлмөрийн газар

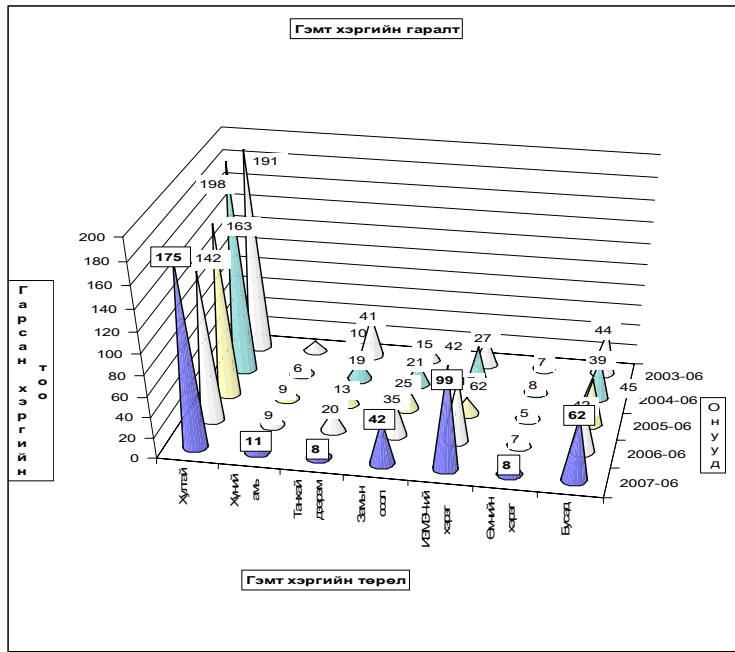

Гарсан гэмт хэргийн 3.0 хувь нь **бүлгээр**; 24.4 хувь нь **согтуугаар** үйлдэгджээ. Гэмт хэргийн улмаас 49 хүн **нас барж**; 97 хүн **гэмтлээ**. Гэмт хэрэгт холбогдогчийн 19.47 хувь нь гадны аймаг хотын иргэд, **1,7 хувь нь урьд ял шийтгэл эдэлж байсан хүмүүс** эзлэв.

Гэмт хэргээс учирсан **хохирол, холбогдогч, үйлдэл - сумаар**
Total amount of damage caused by offences; number of offenders; commits

In first 06 months by coms	Учирсан бүх хохирол (MMT, TGT)	үүнээс иргэдэд	Хүн		Бүх холбогдогч	Үйлдээдсэн хэрэг				Урьд ял шийтгэл эдэлж байсан хүн		Гарсан бүх гэмт хэрэгт эзлэх %	Зөрүү Change (t-)		
			нас барсан	гэмтсэн		Бүлгээр		согтуугаар		тоо	хэрэгт эзлэх %			тоо	хэрэгт эзлэх %
						тоо	хэрэгт эзлэх %	тоо	хэрэгт эзлэх %						
			Crime committed by group of people						Criminal charge period did not expire		Composition			2007-06	2006-06
	Total amount of damage (thous.tog)	of whom individuals	People died	number of injured	Total number of offenders	num-ber	percent	num-ber	percent	num-ber		percent			
Алтанбулаг	3675.0	3675.0		5	17			5	29.4%			5.6%	6		
Аргалант	1600.0	1600.0		1	7	1	14.3%					2.3%	-7		
Архуст	2500.0	2500.0		1	2	10		1	10.0%	1	10.0%	3.3%	2		
Батсүмбэр	100.0	100.0		3	4	12	1 8.3%	4	33.3%			4.0%	7		
Баян	900.0	900.0		4	1	9	1 11.1%	3	33.3%			3.0%	-1		
Баяндэлгэр	960.0	960.0		3	1	6	2 33.3%	1	16.7%			2.0%			
Баянжаргалан	2320.0	2320.0			2	3		1	33.3%			1.0%	6		
Баян-Өнжүүл	1400.0	1400.0		2	2	5		1	20.0%			1.7%	4		
Баянхангай					2	2		1	50.0%			0.7%	-7		
Баянцагаан				1	2	1		1	50.0%			0.7%	-3		
Баянцогт	500.0	500.0			2	2						0.7%	-9		
Баянчандмань	3525.0	3525.0		4	13	20		3	15.0%			6.6%	19		
Борнуур	13310.0	13310.0		3	2	11		3	27.3%			3.6%	19		
Бүрэн	4650.0	4650.0			2	2		1	50.0%			0.7%	-6		
Дэлгэрхаан	100.0	100.0		1	3	10		3	30.0%			3.3%	-28		
Жаргалант	3200.0	3200.0		1	8	13		4	30.8%			4.3%	11		
Заамар	750.0	750.0		4	10	35	2 5.7%	8	22.9%	1	2.9%	11.6%	35		
Лүн	22150.0	22150.0		3	3	14		3	21.4%			4.6%	11		
Мөнгөморьт	1000.0	1000.0		2	2	5		3	60.0%			1.7%	-15		
Өндөрширээт	310.0	310.0		2	2	5	1 20.0%	2	40.0%			1.7%	6		
Сүмбэр													-5		
Сэргэлэн	3530.0	3530.0		4	5	18		5	27.8%			5.9%	22		
Утгаал				1		6		1	16.7%			2.0%	-2		
Цаэл	2320.0	2320.0			1	1						0.3%	-7		
Эрдэнэ	8490.0	8490.0		6	9	22	1 4.5%	6	27.3%	1	4.5%	7.3%	24		
Эрдэнэсант	5660.0	5660.0		1	2	13		2	15.4%	1	7.7%	4.3%	-8		
Зуунмод	20335.0	20335.0		4	15	53		12	22.6%	1	1.9%	17.5%	16		
ЗХХ газар															
Аймгийн дүн	103285.0	103285.0	49	97	303	9	3.0%	74	24.4%	5	1.7%	100.0%	90		
2006-06	361868.1	208013.9	57	131	284	42	14.8%	98	34.5%	8	2.8%				
2005-06	156273.6	99101.3	49	73	293	68	23.2%	71	24.2%	19	6.5%				
2004-06	283825.4	90153.1	45	107	312	85	27.2%	81	26.0%	38	12.2%				
2003-06	227576.9	75917.4	38	98	272	45	16.5%	87	32.0%	24	8.8%				
2007.06-2006.06	-258583.1	-104728.9	-8	-34	19	-33		-24					-3		
Зөрүү	-52988.6	4183.7		24	10	-59		3		-14					
(тоогоор)	-180540.4	13131.9	4	-10	-9	-76		-7		-33					
2007.06-2003.06	-124291.9	27367.6	11	-1	31	-36		-13		-19					
2007.06-2006.06	-71.5%	-50.3%	-14.0%	-26.0%	6.7%	-78.6%		-24.5%		-37.5%					
Зөрүү	-33.9%	4.2%		32.9%	3.4%	-86.8%		4.2%		-73.7%					
(хувиар)	-63.6%	14.6%	8.9%	-9.3%	-2.9%	-89.4%		-8.6%		-86.8%					
2007.06-2003.06	-54.6%	36.0%	28.9%	-1.0%	11.4%	-80.0%		-14.9%		-79.2%					
2007.06-2006.06							-11.8%		-10.1%		-1.2%				
Зөрүү							-20.2%		0.2%		-4.8%				
(нагжээр)							-24.3%		-1.5%		-10.5%				
2007.06-2003.06							-13.6%		-7.6%		-7.2%				

Хэрэг гарсан газар, өдөр, цаг.

Он-Year		Газар-Place			Өдөр-Days			Цаг-Hours			
		Гудамж талбайд	Албан газар	Гэр орон сууцанд	Ажлын	Амралтын	Баяр ёслолын	07-13	13-19	19-22	22-06
		street	office	dwelling	work	weekend	celebrate				
2007-06		56	25	83				25	65	123	191
2006-06		90	37	47				42	73	49	156
2005-06	Тоо	38	20	48				50	55	41	139
2004-06		36	12	71				47	86	42	165
2003-06		27	8	69				31	113	72	126
2007-06		13.66%	6.10%	20.24%				6.10%	15.85%	30.00%	46.59%
2006-06	Хувиын жин	28.13%	11.56%	14.69%				13.13%	22.81%	15.31%	48.75%
2005-06		13.33%	7.02%	16.84%				17.54%	19.30%	14.39%	48.77%
2004-06		10.59%	3.53%	20.88%				13.82%	25.29%	12.35%	48.53%
2003-06		7.89%	2.34%	20.18%				9.06%	33.04%	21.05%	36.84%
2007.06-2006.06		-34	-12	36				-17	-8	74	35
2007.06-2005.06	Зөрүү	18	5	35				-25	10	82	52
2007.06-2004.06	(тоогоор)	20	13	12				-22	-21	81	26
2007.06-2003.06		29	17	14				-6	-48	51	65
2007.06-2006.06		-14.47%	-5.46%	5.56%				-7.03%	-6.96%	14.69%	-2.16%
2007.06-2005.06	Зөрүү	0.33%	-0.92%	3.40%				-11.45%	-3.44%	15.61%	-2.19%
2007.06-2004.06	(нагжээр)	3.07%	2.57%	-0.64%				-7.73%	-9.44%	17.65%	-1.94%
2007.06-2003.06		5.76%	3.76%	0.07%				-2.97%	-17.19%	8.95%	9.74%

Хэрэгт холбогдогчийн хүйс, нас, нийгмийн байдал, боловсрол - сумдаар

	Гадны аймаг хотын холбогч догч	Бүх холбогдогчоос											
		эмэгтэй	Насаар			Нийгмийн байдал				Боловсрол			
			14-17	18-35	36-аас дээш	Ажилчин малчин	Албан хаагч	Ажил сургуульгүй	Бусад	Дээд	Дунд	Бага	Боловсролгүй
Алтанбулаг	4		1	9	7	8	3	5	1	2	6	3	6
Аргалант	2			5	2	6					6	1	
Архуст	3			7	3	5		4	1		7	1	2
Батсүмбэр	3		1	9	2	5		6	1	1	7	2	2
Баян	4			5	4	4		4	1		8		1
Баяндэлгэр	2			1	5	4		2			4	1	1
Баянжаргалан				2	1	1		2			1		2
Баян-Өмнүүл				3	2	3		2		1	3	1	
Баянхангай				2		1		1		1	1		
Баянцагаан				1	1			2			1	1	
Баянцогт	1			2		1		1			1	1	
Баянчандмань	5			13	7	13	2	4	1		13	3	4
Борнуур	2		2	7	2	4		4	3		5	4	2
Бүрэн				1	1	2					2		
Дэлгэрхаан				8	2	7		3		1	4	3	2
Жаргалант	1			9	4	4	1	6		2	8	1	2
Заамар	9		2	18	15	16	1	16	2	3	24	4	4
Лүн	4		1	10	3	5		8	1		10	3	1
Мөнгөнморьт				3	2	2		3			4		1
Өндөрширээт	1			2	3	2	1	2		1	2	1	1
Сүмбэр													
Сэргэлэн	4			11	7	10		8		1	10	3	4
Утгаал				4	2	4		2			5	1	
Цээл						1							1
Эрдэнэ	7			15	7	14		6	2		10	7	5
Эрдэнэсант	1			11	2	7	1	5		1	4	6	2
Зуунмод	6		1	27	25	14	3	34	2	3	39	6	5
ЗХХ газар													

Аймгийн дүн	59	8	185	110	143	12	133	15	17	185	54	47
2006-06	20	15	181	88	86	15	166	17	18	185	21	60
2005-06	14	27	170	96	39	5	227	22	14	169	19	91
2004-06	24	22	192	98	41	26	221	24	19	183	25	88
2003-06	16	11	172	89	42	20	197	13	16	140	26	90
2007.06-2006.06	-20	-7	4	22	57	-3	-33	-2	-1	33	-13	
Зөрүү (тоогоор) 2007.06-2005.06	-14	-19	15	14	104	7	-94	-7	3	16	35	-44
2007.06-2004.06	-24	-14	-7	12	102	-14	-88	-9	-2	2	29	-38
2007.06-2003.06	-18	-3	13	21	101	-8	-64	2	1	45	28	-43
2007.06-2006.06	-100%	-47%	2.2%	25.0%	66%	-20%	-19.9%	-12%	-5.6%	157%	-21.7%	
Зөрүү (хувиар) 2007.06-2005.06	-100%	-70%	8.8%	14.6%	267%	140.0%	-41.4%	-31.8%	21.4%	9.5%	184%	-48.4%
2007.06-2004.06	-100%	-64%	-3.6%	12.2%	249%	-53.8%	-39.8%	-37.5%	-10.5%	1.1%	116%	-44.7%
2007.06-2003.06	-100%	-27%	7.6%	23.6%	240.5%	-40.0%	-32.5%	15.4%	6.3%	32.1%	108%	-47.8%

Хэрэгт холбогдогчийн хүйс, нас, нийгмийн байдал, боловсрол.

(сумаар, хувиар)

	эмэгтэй	Насаар			Ажил мэргэжил				Боловсрол			
		14-17	18-35	36-аас дээш	Ажилчин малчин	Албан хаагч	Ажил сургуульгүй	Бусад	Дээд	Дунд	Бага	Боловсролгүй
		by age group			by occupation				by educational level			
female	14-17	18-35	36-and above age	Worker, herd-man	Officer	Unemployed,uneducated	Others	Higher education	Completed secondary school	primary	Uneducated persons	
Алтанбулаг	5.9%	52.9%	41.2%	47.1%	17.6%	29.4%	5.9%	11.8%	35.3%	17.6%	35.3%	
Аргалант		71.4%	28.6%	85.7%		14.3%			85.7%	14.3%		
Архуст		70.0%	30.0%	50.0%		40.0%	10.0%		70.0%	10.0%	20.0%	
Батсүмбэр	8.3%	75.0%	16.7%	41.7%		50.0%	8.3%	8.3%	58.3%	16.7%	16.7%	
Баян		55.5%	44.4%	44.4%		44.4%	11.1%		88.9%		11.1%	
Баяндэлгэр		16.7%	83.3%	66.7%		33.3%			66.7%		16.7%	
Баянжаргалан		66.7%	33.3%	33.3%		66.7%			33.3%		66.7%	
Баян-Өмнүүл		60.0%	40.0%	60.0%		40.0%		20.0%	60.0%		20.0%	
Баянхангай		100.0%		50.0%		50.0%		50.0%	50.0%		50.0%	
Баянцагаан		50.0%	50.0%			100.0%			50.0%		50.0%	
Баянцогт		100.0%		50.0%		50.0%			50.0%		50.0%	
Баянчандмань		65.0%	35.0%	65.0%	10.0%	20.0%	5.0%		65.0%	15.0%	20.0%	
Борнуур	18.2%	63.6%	18.2%	36.4%		36.4%	27.3%		45.5%	36.4%	18.2%	
Бүрэн		50.0%	50.0%	100.0%					100.0%			
Дэлгэрхаан		80.0%	20.0%	70.0%		30.0%		10.0%	40.0%	30.0%	20.0%	
Жаргалант		69.2%	30.8%	30.8%	7.7%	61.5%		15.4%	61.5%	7.7%	15.4%	
Заамар	5.7%	51.4%	42.9%	45.7%	2.9%	45.7%	5.7%	8.6%	68.6%	11.4%	11.4%	
Лүн	7.1%	71.4%	21.4%	35.7%		57.1%	7.1%		71.4%	21.4%	7.1%	
Мөнгөнморьт		60.0%	40.0%	40.0%		60.0%			80.0%		20.0%	
Өндөрширээт		40.0%	60.0%	40.0%	20.0%	40.0%		20.0%	40.0%	20.0%	20.0%	
Сүмбэр												
Сэргэлэн		61.1%	38.9%	55.6%		44.4%		5.6%	55.6%	16.7%	22.2%	
Утгаал		66.7%	33.3%	66.7%		33.3%			83.3%		16.7%	
Цээл			100.0%	100.0%						100.0%		
Эрдэнэ		68.2%	31.8%	63.6%		27.3%	9.1%		45.5%	31.8%	22.7%	
Эрдэнэсант		84.6%	15.4%	53.8%	7.7%	38.5%		7.7%	30.8%	46.2%	15.4%	
Зуунмод	1.9%	50.9%	47.2%	26.4%	5.7%	64.2%	3.8%	5.7%	73.6%	11.3%	9.4%	
ЗХХ газар												

Аймгийн дүн	2.64%	61.06%	36.30%	47.19%	3.96%	43.89%	4.95%	5.61%	61.06%	17.82%	15.51%	
2006-06	7.04%	5.28%	63.73%	30.99%	30.28%	5.28%	58.45%	5.99%	6.34%	65.14%	7.39%	21.13%
2005-06	4.78%	9.22%	58.02%	32.76%	13.31%	1.71%	77.47%	7.51%	4.78%	57.68%	6.48%	31.06%
2004-06	7.69%	7.05%	61.54%	31.41%	13.14%	8.33%	70.83%	7.69%	6.09%	58.65%	8.01%	27.24%
2003-06	5.88%	4.04%	62.24%	32.72%	15.44%	7.35%	72.43%	4.78%	5.88%	51.47%	9.58%	33.09%
2007.06-2006.06	-7.04%	-2.64%	-2.68%	5.32%	16.91%	-1.32%	-14.56%	-1.04%	-0.73%	-4.08%	10.43%	-5.62%
Зөрүү (нэгжээр) 2007.06-2005.06	-4.78%	-6.57%	3.04%	3.54%	33.88%	2.25%	-33.58%	-2.56%	0.83%	3.38%	11.34%	-15.55%
2007.06-2004.06	-7.69%	-4.41%	-0.48%	4.89%	34.05%	-4.37%	-26.94%	-2.74%	-0.48%	2.40%	9.81%	-11.73%
2007.06-2003.06	-5.88%	-1.40%	-2.18%	3.58%	31.75%	-3.39%	-28.53%	0.17%	-0.27%	9.59%	8.26%	-17.58%

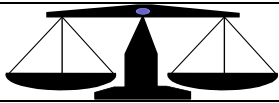

Ш Ү Ү Х

Шүүх байгууллагын мэдээгээр 2007 оны II улиралд 115 эрүүгийн гэмт хэргээр 168 хүн ял шийтгүүлсний 35.65 хувь нь хулгайн; 15.65 хувь нь замын осол; 10.43 хувь нь хүнд гэмтээх; 7.83 хувь нь хүн амины хэрэг; 2.61 хувь нь танхай дээрэм; 22.61 хувь нь бусад хэрэг эзлэв. Эдгээр таслан шийдвэрлүүлсэн бүх хүний 64.67 хувь нь хорих, 28.14 хувь нь хорихоос бусад, 7.19 хувь нь торгох ялаар шийтгүүлжээ. Гэмт хэргийн улмаас 21 хүн нас барж; 394.1 сая ₮-ийн хохирол учирсан нь тогтоогдлоо. Иргэний 496 хэрэг шийдвэрлэв. 2006 оны мөн үеэс шүүхээр таслан шийдвэрлүүлсэн эрүүгийн гэмт хэрэг 14-өөр, иргэний хэрэг 127-гоор тус бүр нэмэгдлээ.

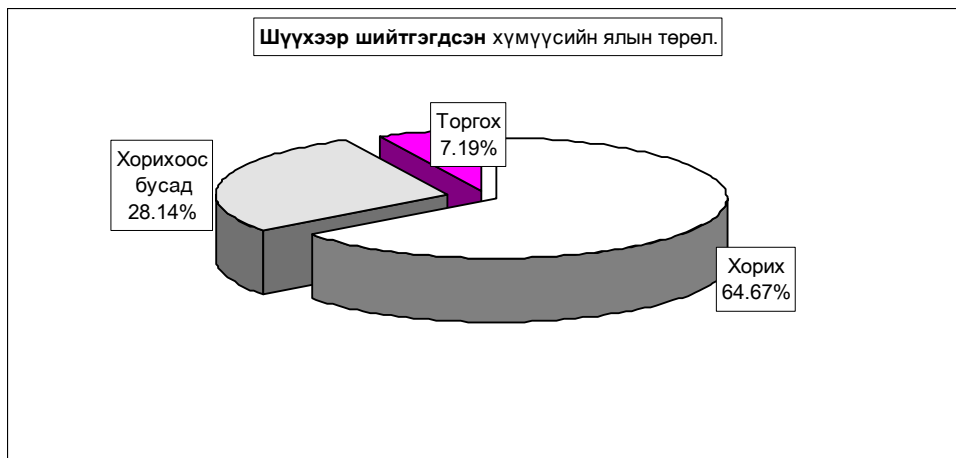
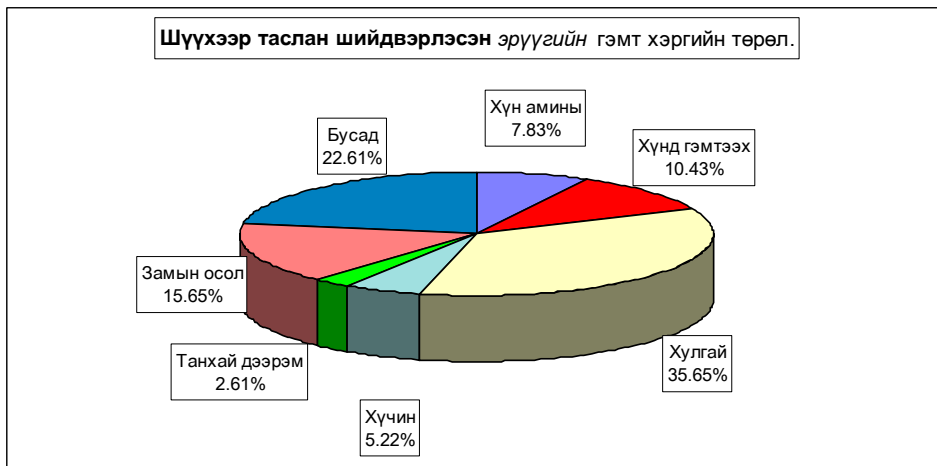

		Таслан шийдвэрлэсэн эрүүгийн бүх хэрэг							
		Бүгд Total	ү ү н э э с - of which						
			Хүн аминь murder	Хүнд гэмтээх	Хулгай theft	Хүчин гаре	Танхай дээрэм indecent assault, robbery	Замын осол traffic crimes	Бусад other
Тоо - Number	2007-06	115	9	12	41	6	3	18	26
	2006-06	101	7	8	35		8	14	29
	2005-06	115	10	11	47	5	7	18	17
	2004-06	120	12	5	48	4	6	14	31
	2003-06	96	2	10	42	2	12	16	12
Хувийн жин Composition	2007.06-2005.06	100%	7.83%	10.43%	35.65%	5.22%	2.61%	15.65%	22.61%
	2007.06-2006.06	100%	8.70%	9.57%	40.87%	4.35%	6.09%	15.65%	14.78%
	2007.06-2004.06	100%	10.00%	4.17%	40.00%	3.33%	5.00%	11.67%	25.83%
	2007.06-2003.06	100%	2.08%	10.42%	43.75%	2.08%	12.50%	16.67%	12.50%
	2007.06-2002.06	100%	3.64%	3.03%	43.03%	0.61%	9.70%	16.36%	23.64%
Зөрүү (тоогоор)	2007.06-2005.06	14	2	4	6	6	-5	4	-3
	2007.06-2006.06	-5	-2	6	-1	1	1	4	-14
	2007.06-2004.06	19	8	1	5	3	-5	2	5
	2007.06-2003.06	-50	4	6	-24	4	-9	-9	-22
Зөрүү (нэгжээр)	2007.06-2005.06		-0.87%	0.86%	-5.22%	0.87%	-3.48%	0.00%	7.83%
	2007.06-2006.06		-1.30%	5.40%	0.87%	1.01%	1.09%	3.99%	-11.05%
	2007.06-2004.06		6.61%	-0.85%	-2.88%	2.26%	-6.41%	-1.01%	2.28%
	2007.06-2003.06		5.06%	6.53%	-2.16%	3.74%	-3.61%	-0.71%	-8.85%

		Ял шийтгүүлсэн бүх хүн-Number of persons sentenced						Гэмт хэргийн улмаас		
		Бүгд Total	ү ү н э э с - of which					Торгуулийн нийт дүн (мян,төг) total amercement (thous.tog)	нас барсан хүн death persons	учирсан хохирол (мян,төг) of damage (thous.tog)
			эмэгтэй female	хүүхэд children	Оногдуулсан ялын төрөл хорих бусад lockup other ameree					
Тоо	2007-06	168	10	9	108	60	12	82490.0	21	394113.6
	2006-06	154	4	3	113	27	14	107795.5	13	179485.9
	2005-06	165	3	26	117	28	20	76820.0	23	134614.5
	2004-06	170	12	11	42	112	16	72798.5	32	235152.0
	2003-06	123	2	5	41	74	8	34769.1	14	71110.3
Хувийн жин Composition	2007.06-2005.06	100%	5.95%	5.36%	64.29%	35.71%	7.14%			
	2007.06-2004.06	100%	2.60%	1.95%	73.38%	17.53%	9.09%			
	2007.06-2003.06	100%	1.82%	15.76%	70.91%	16.97%	12.12%			
	2007.06-2002.06	100%	7.06%	6.47%	24.71%	65.88%	9.41%			
	2007.06-2001.06	100%	1.63%	4.07%	33.33%	60.16%	6.50%			
Зөрүү (тоогоор)	2007.06-2006.06	14	6	6	-5	33	-2	-25305.5	8	214627.7
	2007.06-2005.06	3	7	-17	-9	32	-8	5670.0	-2	259499.1
	2007.06-2004.06	-2	-2	-2	66	-52	-4	9691.5	-11	158961.6
	2007.06-2003.06	45	8	4	67	-14	4	47720.9	7	323003.3
Зөрүү (нэгжээр)	2007.06-2006.06		3.35%	3.41%	-9.09%	18.18%	-1.95%			
	2007.06-2005.06		4.13%	-10.40%	-6.62%	18.74%	-4.98%			
	2007.06-2004.06		-1.11%	-1.11%	39.58%	-30.17%	-2.27%			
	2007.06-2003.06		4.33%	1.29%	30.95%	-24.45%	0.64%			

		Таслан шийдвэрлэсэн иргэний бүх хэрэг				Нэхэмжлэлийн дүн (мян,төг) total claim (thous.tog)	Иргэний хэргийн тэмдэгтийн хураамжийн дүн (мян,төг)
		Бүгд	Ү ү н э э с				
			Шүүхээс		Дампууруулсан аж ахуйн нэгж bankruptcy		
			цуцалсан гэрлэлт divorced family	эцэг тогтоосон хүүхэд			
Тоо	2007-06	496	39	2		0.0	8017.0
	2006-06	369	22	1		805929.9	8727.6
	2005-06	157	8	3			1975.2
	2004-06	129	32	5		94900.0	4053.0
	2003-06	95	6				1555.0
Хувийн жин Composition	2007.06-2006.06	100%	7.86%	0.40%	0.0%		
	2007.06-2005.06	100%	5.96%	0.27%	0.0%		
	2007.06-2004.06	100%	5.10%	1.91%	0.0%		
	2007.06-2003.06	100%	24.81%	3.88%	0.0%		
	2007.06-2002.06	100%	6.32%	0.00%	0.0%		
Зөрүү (тоогоор)	2007.06-2006.06	127	17	1	0		-710.6
	2007.06-2005.06	339	31	-1	0		6041.8
	2007.06-2004.06	367	7	-3	0		3964.0
	2007.06-2003.06	401	33	2	0		6462.0
Зөрүү (нэгжээр)	2007.06-2006.06		1.90%	0.13%	0.00%		
	2007.06-2005.06		2.77%	-1.51%	0.00%		
	2007.06-2004.06		-16.94%	-3.47%	0.00%		
	2007.06-2003.06		1.55%	0.40%	0.00%		

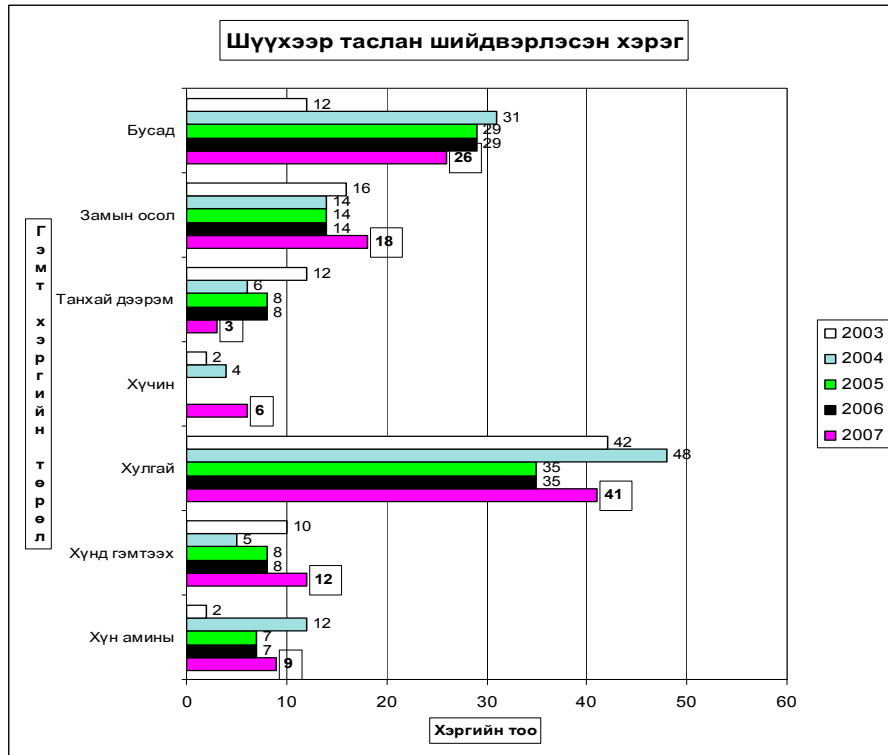

Бусад

Стандарт, хэмжилзүй.

Аймгийн Стандартчилал хэмжилзүйн төвийн үйл ажиллагааны статистик мэдээ
(2007 оны эхний 6 сард)

Үзүүлэлтүүд	2005-он	2006- он	2007- он	2007% 2006
1 Тохирлын баталгаажуулалт				
Үйлчилгээний баталгаажуулалт				
-тохирлын гэрчилгээ	254	307	281	91.53%
Бүтээгдэхүүний баталгаажуулалт				
-дотоодын бүтээгдэхүүн	31	35	45	128.57%
-импортын бүтээгдэхүүн	404	456	350	76.75%
-экспортын бүтээгдэхүүн	100	0	0	
2 Хэмжих хэрэгслийн баталгаажуулалт				
Цулын хэмжүүр				
-жин	334	380	378	99.47%
-туухай	425	384	256	66.67%
Эзэлхүүн зарцуулалтын хэмжүүр				
-түгээгүүрийн хошуу	91	94	118	125.53%
-мерник	43	39	49	125.64%
-сүмбэн метр	43	42	50	119.05%
шингэн бүтээгдэхүүнийг хэмжих хэрэгсэл	2		8	
Цахилгаан хэмжүүр				
-нэг фазын тоолуур	0	383	1642	428.72%
-гурванг фазын тоолуур		383	1634	426.63%
			8	
3 Сорилт шинжилгээ				
-дээжийн тоо	192	24	12	50.00%
-шинжилсэн үзүүлэлтийн тоо	1433	106	90	84.91%
4 Стандартын салбар сангийн үйлчилгээ				
-аж ахуйн нэгж иргэдийн тоо	220	30	80	266.67%

Санхүүгийн хяналт, шалгалт

Санхүүгийн хянан шалгах хэлтэс 2007 оны 6 сард 23 байгууллагад хяналт, шалгалт хийж 73,1 сая ₮-ийн төлбөр зөрчил илэрч төлүүлбэл зохих төлбөрийн барагдуулалт 58.5 хувь гарлаа.

Аймгийн МХГ-ын Санхүүгийн хяналт шалгалтын хэлтсийн баримтын шалгалтын
актын биелэлтийн 2007 оны эхний 06 сарын мэдээ

(мян. ₮)

Д/д	Байгууллагын нэрс	Төлбөр зөрчлийн нийт дүн	Төлүүлбэл зохих төлбөрийн дүн	Үүнээс		Барагдуулсан		Дутуу төлөлт		Биелэлтийн хувь
				Төсөвт	Тухайн байгууллагад	Төсөвт	Тухайн байгууллагад	Төсөвт	Тухайн байгууллагад	
1	Төв аймгийн Иргэний бүртгэл мэдээллийн алба	136.8	136.8	136.8				136.8	0.0	0.0%
2	Төв аймгийн Мэдээлэл технологийн төв	111.0	111.0	111.0				111.0	0.0	0.0%
3	Төв аймгийн Байгаль орчны алба	40.0	40.0	40.0				40.0	0.0	0.0%
4	Статистикийн хэлтэс	0.0	0.0	0.0				зөрчил төлбөр	илрээгүй	
5	Чандмань төв ДЭХУ	12 107.0	12 107.0	123.0	11 984.0	60.0	11 984.0	63.0	0.0	99.48%
6	УБЦТСХЖ-ны Зуунмод салбар	2 053.5	2 053.5	2 016.7	36.8		36.8	2016.7	0.0	1.79%
7	Цагдаагийн газар							зөрчил төлбөр	илрээгүй	
8	Зуунмод МСУТ	14 947.5	14 947.5	8 157.8	6 789.7	458.5	6 789.7	7699.3	0.0	48.49%
9	Зуунмод ЗДТГ.ИХ	11 211.2	11 211.2	1 351.1	9 860.1	1 018.3	9 860.1	332.8	0.0	97.03%
10	ШШГАлба	3 484.1	3 484.1	3 052.5	431.6		431.6	3052.5	0.0	12.39%
11	Нийгмийн даатгалын хэлтэс	2 281.8	2 281.8	2 161.8	120.0	547.6	120.0	1614.2	0.0	29.26%
12	Зуунмод өрхийн эмнэлэгүүд							зөрчил төлбөр	илрээгүй	
13	Аймгийн нэгдсэн эмнэлэг	717.6	717.6	659.6	58.0		58.0	659.6	0.0	8.08%
14	Аймгийн ЭМГ газар	3 462.8	3 462.8	3 101.0	361.8	1 071.0	361.8	2030.0	0.0	41.38%
15	Угтаал төсөвт байгууллагууд	5 744.1	5 744.1	3 957.0	1 787.1	1 734.1	1 787.1	2222.9	0.0	61.30%
16	Баянчандмань төсөвт байгууллагууд	2 091.8	2 091.8	529.7	1 562.1	218.6	941.2	311.1	620.9	55.45%
17	Баянцогт төсөвт байгууллагууд	3 155.2	3 155.2	179.6	2 975.6		2 375.6	179.6	600.0	75.29%
18	Баянцагаан төсөвт байгууллагууд	2 856.2	2 856.2	1 854.4	1 001.8	325.4	661.8	1529.0	340.0	34.56%
19	Алтанбулаг төсөвт байгууллагууд	2 274.4	2 274.4	966.6	1 307.8	279.0	77.8	687.6	1230.0	15.69%
20	Баянөнхүүл төсөвт байгууллагууд	1 719.7	1 719.7	813.8	905.9	21.5	305.9	792.3	600.0	19.04%
21	Эрдэнэ төсөвт байгууллагууд	1 428.7	1 428.7	1 213.2	215.5	575.1	215.5	638.1	0.0	55.34%
22	Мөнгөнморьт төсөвт байгууллагууд	876.6	876.6	676.6	200.0		200.0	676.6	0.0	22.82%
23	Архуст төсөвт байгууллагууд	2 424.8	2 424.8	2 164.8	260.0		260.0	2164.8	0.0	10.72%
2007-06 сарын дүн		73 124.8	73 124.8	33 267.0	39 857.8	6 309.1	36 466.9	26957.9	3390.9	58.50%
2006-06 сар		48 844.4	48 844.4	24 687.9	24 156.5	5 524.7	24 156.5	19 163.2	0.0	60.77%
2005-06 сар		100 658.1	100 658.1	30 422.0	70 236.1	6 475.9	18 294.3	23 946.1	51 941.8	24.61%
2004-06 сар		27 910.2	27 138.1	17 598.2	9 539.9	1 970.4	865.8	15 627.8	8 674.1	10.45%
2003-06 сар		67 272.9	66 105.6	25 533.6	40 572.1	858.0	39 791.7	24 675.6	780.4	61.49%
Урьд онуудын үлдэгдлээс барагдсан дүн			19 508.2	17 656.3	1 851.9	4 107.8	1 651.9	13 548.5	200.0	29.52%

Аймгийн үл хөдлөх хөрөнгийн бүртгэл.

Аймгийн үл хөдлөх эд хөрөнгийн бүртгэлийн албанаас 2007 оны эхний II улиралд нийт **1512** аж ахуйн нэгж, иргэдийн үл хөдлөх эд хөрөнгөд баталгаажуулалтыг хийж **11310.9** мянган ₮-ийн орлого орууллаа. Газар өмчлөх тухай хүсэлт гаргасан иргэдийн 90.80 хувь 7531 иргэнд Засаг даргын захирамжаар газар өмчлүүлэхээр шийдвэрлэжээ.

Аймгийн Газрын албанаас 2007 оны эхний 6 сард
баталгаажуулалт хийсэн үл хөдлөх эд хөрөнгө. [мянган-₮]

	Хувьчлагдсан орон сууцны баталгаажуулалт		Хуулийн этгээдийн үл хөдлөх эд хөрөнгийн баталгаажуулалт		Хувийн орон сууц хашаа байшин		ГЭРЭЭ										Нийт дүн					
							Худалдаа		Бэлэглэл		Арилжаа		Өв залгамжлал		Барьцаа /зээл/		Бусад		Газар өмчлөлийн үйлчилгээ			
	тоо	орлого	тоо	орлого	тоо	орлого	тоо	орлого	тоо	орлого	тоо	орлого	тоо	орлого	тоо	орлого	тоо	орлого	тоо	орлого	тоо	орлого
2007-03	22	112.2	15	114.0	206	1565.6	29	359.9	60	784.0			3	30.3	410	2915.9	695	4721.9	72.0	707.1	1512	11310.9
2006-06	6	66.3	10	75.5	121	1021.0	12	157.2	46	602.6	2	40.4	3	30.3	343	1862.2	699	4070.2			1202	7925.7
2005-06	27	132.7	6	45.6	325	2447.3	14	191.4	44	576.4	2	20.2	5	48.5	467	2604.4	699	2822.8			1589	8889.3
2004-06	26	132.6	10	76.0	182	1383.2	16	209.6	44	576.4	1	13.1	3	30.3	497	2201.0	453	3081.9			1232	7704.1
2003-06	56	201.6	26	495.0	89	941.1	22	296.0	20	279.0	1	9.1			225	1889.5	127	715.1			566	4526.4

Төв аймаг дахь газар өмчлөгийн явц

Сумын нэр	Үүнээс				Засаг даргын захирамжаар газар өмчлүүлэх эр шийдвэрлэсэн	Үүнээс				Тариалангийн зориулалтаар газар өмчлөх хүүсн	Төмс, хүнсний үр тариа	Шийдвэрлэлийн хувь	Өмчлүүлсэн газрын нийт хэмжээ /га/	Үүнээс								
	Газар өмчлөх тухай хүсэлт гаргасан нийт иргэдийн тоо	Одоо эзэмшиж байгаа хашааны газрыг өмчлөх хүүсн	Шинээр авчирсан газрыг өмчлөх хүүсн	Аж ахуйн зориулалтаар газар өмчлөх үр тариа		Одоо эзэмшиж байгаа хашааны газрыг өмчлөх хүүсн	Шинээр авчирсан газрыг өмчлөх хүүсн	Аж ахуйн зориулалтаар газар өмчлөх хүүсн	Төмс, хүнсний үр тариа					Одоо эзэмшиж байгаа хашааны газрыг өмчлөх хүүсн	Шинээр авчирсан газрыг өмчлөх хүүсн	Аж ахуйн зориулалтаар газар өмчлөх хүүсн	Төмс, хүнсний үр тариа	Шийдвэрлэлийн хувь	Өмчлүүлсэн газрын нийт хэмжээ /га/	Газар өмчлөх хэмжээ /га/	Шинээр авчирсан газрын хэмжээ /га/	Аж ахуйн зориулалтаар газар өмчлөх хэмжээ /га/
Алтанбулаг	301	206	91	4	297	206	91		98.67%	92.91	47.41	45.50										
Аргалант	46	38	8		38	28	10		82.61%	19.00	14.00	5.00										
Архуст	85	82	3		82	82			96.5%	7.03	7.03											
Батсүмбэр	1021	907	114		1021	907	114		100.0%	246.69	178.12	68.57										
Баян	54	38	16		52	47	5		96.30%	5.06	4.56	0.50										
Баяндэлгэр	173	2	171		173	2	171		100.0%	86.00	63.20	22.80										
Баянжаргалан	162	128	34		162	128	34		100.0%	16.43	11.57	4.86										
Баян-Өнжүүл	41	24	17		35	18	17		85.37%	17.00	8.90	8.10										
Баянхантай	142	20	122		142	20	122		100.0%	47.00	10.00	37.00										
Баянцагаан	46	43	3		46	43	3		100.0%	7.18	6.93	0.25										
Баянцогт	319	254	59	6	298	254	44		93.42%	135.20	114.40	20.80										
Баянчандмань	1547	410	1120	15	2	1017	392	625	65.74%	484.50	172.00	312.50										
Борнуур	663	422	241		543	302	241		81.90%	152.30	69.80	82.50										
Бүрэн	32	32			27	27			84.38%	17.80	17.80											
Далгархаан	43	34	9		43	34	9		100.0%	21.70	17.20	4.50										
Жаргалант	656	646	10		656	646	10		100.0%	139.00	134.00	5.00										
Заамар	147	86	61		147	86	61		100.0%	54.70	23.81	30.89										
Лун	439	269	156	14	425	269	156		96.81%	100.67	41.02	59.65										
Мөнгөнморьт	260	120	140		260	120	140		100.0%	100.74	31.04	69.70										
Өндөрширээт	41	41			32	32			78.05%	2.70	2.70											
Сумбар	125	116	9		125	116	9		100.0%	62.50	58.00	4.50										
Саргалан	300	241	18	38	3	259	241	18	86.33%	34.30	25.30	9.00										
Угтаал	118	118			118	118			100.0%	8.20	8.20											
Цэцэг	48	48			48	48			100.0%	16.50	16.50											
Эрдэнэ	602	3	599		602	3	599		100.0%	301.04	2.04	299.00										
Эрдэнэсант	131	126	5		131	126	5		100.00%	12.30	11.80	0.50										
Зүүнмод	752	747	5		752	747	5		100.00%	43.13	42.78	0.35										
Нийт дүн	8294	5201	3011	77	0	5	7531	5042	2489	0	0	0	90.80%	2231.58	1140.11	1091.47						

Шүүхийн шийдвэр гүйцэтгэл

Шүүхийн шийдвэр гүйцэтгэлийн албаны 2007 оны эхний 6 сарын мэдээгээр ажиллагаа хийгдэж байгаа 637 гүйцэтгэх хуудсанд нийт 1637.3 сая ₮-ийн төлбөр тэтгэлэг ногдов. Үүнээс 128 гүйцэтгэх хуудсанд ногдох 874.8 сая ₮-ийн материалд шүүхийн байцаан шийтгэх ажиллагаа хийгдэж, биелүүлбэл зохих 509 гүйцэтгэх хуудасны 762.5 сая ₮-өөс 210 хуудасны 173.6 сая ₮-ийг биелүүлж, **бодит биелэлтийн хувь гүйцэтгэх хуудасны тоогоор 41.26, үнийн дүнгээр 22.76** болов.

Аймгийн шүүхийн шийдвэр гүйцэтгэлийн ажлын 2007 оны 6 сарын мэдээ

	Ажиллагаа хийгдэж байгаа материал	Хасагдах БША хийгдэж байгаа		Биелүүлбэл зохих		Бодитой биелүүлсэн		Бодит биелэлтийн хувь		Үлдэгдэл			
		Гүйцэтгэх хуудасны тоо	мянган-₮	Гүйцэтгэх хуудасны тоо	мянган-₮	Гүйцэтгэх хуудасны тоо	мянган-₮	Гүйцэтгэх хуудасны тоо	мянган-₮	Гүйцэтгэх хуудасны тоогоор	үнийн дүнгээр	Гүйцэтгэх хуудасны тоо	мянган-₮
2003-06	Шийдвэр гүйцэтгэлийн журмаар	1261	860 467.7	274	209 659.3	987	650 808.4	228	186 895.8	23.10%	28.72%	759	463 912.6
2004-06	Төлүүлэх нийт төлбөр тэтгэлэг бүгд	880	469 571.4	169	112 806.5	711	356 764.9	118	128 598.0	16.60%	36.05%	593	228 166.9
2005-06		1020	602 392.2	106	210 531.4	914	391 860.8	250	167 014.3	27.35%	42.62%	664	224 846.5
2006-06		926	787 213.6	119	83 672.5	807	703 541.1	223	165 636.5	27.63%	23.54%	584	537 904.6
2007-06		637	1637 267.0	128	874 745.8	509	762 521.2	210	173 561.1	41.26%	22.76%	299	588 960.1
Ү	Банкны байгууллагад төлөх	60	204 225.0	15	86 028.0	45	118 197.0	16	36 062.9	35.56%	30.51%	29	82 134.1
Ү	Нийгмийн даатгалын байгууллагад төлөх	6	49 498.9	1		5	49 498.9		624.0	0.00%	1.26%	5	48 874.9
э	Татварын болон орон нутгийн төсөвт орох	135	186 194.3	9	836.9	126	185 357.4	84	9 175.2	66.67%	4.95%	42	176 182.2
э	Хүүхдийн тэтгэвэр	305	12 122.5	1		304	12 122.5	52	7 452.5	17.11%	61.48%	252	4 670.0

Тайлбар: БША- Байцаан шийтгэх ажиллагаа хийгдэж байгаа

Аймгийн аудитын газар

Аймгийн аудитын газраас эхний 6 сард 175 байгууллагын санхүүгийн тайланд аудит хийснээс 155 нь зөрчилгүй стандартын дүгнэлттэй гарлаа. 9.8 сая ₮-ийн аудитын үйлчилгээний төлбөр оруулсны 5.3 сая ₮ нь улс, орон нутгийн төсөвт ногдов. Гүйцэтгэлийн аудитыг 16 байгууллагад хийж 53 зөвлөмж өгснөөс 20 биелэж, 33 нь хэрэгжих шатандаа байгаа биелэлттэй гарлаа.

Төв аймгийн Аудитын газрын 2007 оны II улирлын санхүүгийн тайлангийн аудитын мэдээ

	Аудит хийсэн байгууллагын нэр	Хийсэн аудитын тоо	Үүнээс				Аудиторын дүгнэлт	Үүнээс				Аудитын үйлчилгээний төлбөр дүн / мян.₮ /	Үүнээс	
			өөрсдийн аудиторудаар	хөндлөгийн аудиторудаар	санхүүгийн нэгдсэн тайланд хийсэн аудит	байгууллагын хүсэлт зэр хийсэн аудит		зөрчилгүй стандартын дүгнэлт	зөрчилгүй боловч нэмэлт тайлбартай дүгнэлт	зөрчилтэй дүгнэлт	сөрөг дүгнэлт		дүгнэлт гаргахаас татгалзсан	аудитын компаниудад төлсөн дүн
2007-06	Аудитын газар	175	98	77	3	175	155	17	1	2	9888.0	4584.0	5304.0	
2006-06	Аудитын газар	182	104	78	3	182	169	8		5	8713.0	2511.0	6202.0	
Зөрүү		-7	-6	-1	0	-7	-14	0	9	1	-3	1175.0	2073.0	-898.0

Төв аймгийн Аудитын газрын 2007 оны 6 сарын гүйцэтгэлийн аудитын мэдээ

	Аудит хийсэн байгууллагын нэр	Хийсэн аудитын тоо	Үүнээс		Аудитын мөргөөр өгсөн зөвлөмж	Үүнээс										Зөвлөмжийн хэрэгжилт		Зөвлөмжийн үр өгөөж
			Эрх бүхий бааснаар	Өөрийн санаачлагаар		Арвилан	Үр	Үр	Хүртээмжгүй эгний сайжруулах	Төлөвлөлт, хяналтууд	Хариуцлагыг	Хэрэгжсэн	Хэрэгжих	Хэрэгжээгүй	Хэрэгжээгүй	Тайлбар		
2007-06	Аудитын газар	16	2	14	53	1	0	1	0	36	12	3	20	33	0	0	30867.8	
2006-06	Аудитын газар	21	1	20	21/73	1	5	3	2	31	10	21	39	34			144074.0	
Зөрүү		-5	1	-6		0	-5	-2	-2	5	2	-18	-19	-1	0	0	-113206.2	

Тайлангийн хугацаанд 15.2 сая ₮-ийн 7 актын **10.43** хувийг, 270.2 сая ₮-ийн 13 албан шаардлагын **43.86** хувийг тус бүр барагдуулжээ.

ТӨВ АЙМГИЙН АУДИТЫН ГАЗРЫН АКТ, АЛБАН ШААРДЛАГЫН МЭДЭЭ (2007 оны II улирал)

	Аудит хийгдсэн байгууллагын нэр	Тайлангийн хугацаанд тавьсан акт, албан шаардлага										
		Акт					Хувь	Албан шаардлага				
		Тоо	Үнийн дүн	Үүнээс барагдуулсан				Тоо	Үнийн дүн	Үүнээс биелсэн		
				Актын тоо	Үнийн дүн	Төсөвт оруулсан дүн				Тоо	Үнийн дүн	Хувь
2007-06	Аудитын	7	15223.7	2	1587.5	1587.5	10.43%	13	270236.4	3	118527.2	43.86%
2006-06	газар	12	2838.8	4	276.0	276.0	9.72%	12	37774.3	7	31740.3	84.03%
Зөрүү		-5	12384.9	-2	1311.5	1311.5	0.71%	1	232462.1	-4	86786.9	-40.17%

	Аудит хийгдсэн байгууллагын нэр	Өмнөх оны акт, албан шаардлага													
		Акт						Албан шаардлага							
		Тоо	Үнийн дүн	Үүнээс барагдуулсан			Хувь	Үлдэгдэл		Тоо	Үнийн дүн	Үүнээс биелсэн		Үлдэгдэл	
				Актын тоо	Үнийн дүн	Төсөвт оруулсан дүн		Тоо	Үнийн тоо			Тоо	Үнийн дүн	Тоо	Үнийн дүн
2007-06	Аудитын	2	1124.6	2	824.6	551.0	73.3%	0	300.0	1	1309.8	1	1309.8	0	0
2006-06	газар	3	328.0	3	328.0	328.0	100%	0	0	2	6281.9			2	6281.9
Зөрүү		-1	796.6	-1	496.6	223.0	-26.7%	0	300.0	-1	-4972.1	1	1309.8	-2	-6281.9

Цаг агаарын тойм

2007 оны 6 сарын цаг агаарын үзүүлэлтүүдийг Төв аймгийн нутгаар авч үзвэл: -агаарын дундаж температур 15.4-21.8 градус дулаан буюу Өндөрширээт орчмоор дулаан, Мөнгөнморьт орчмоор хүйтэн

- өдөр ажиглагдсан агаарын хамгийн дулаан температур нь 33-39 градус дулаан, нутгийн зүүн хэсгээр арай бага, Эрдэнэ, Мөнгөнморьт, Дэлгэрхаан, Зуунмодод 33 градус дулаан, нутгийн баруун болон өмнөд хэсгээр 35 градус халсан ба Жаргалант, Өндөрширээтэд 39 градус хүрч, хөрсөн дээр 60 градусаас давж халсан.

-шөнийн хугацаанд ажиглагдсан хамгийн бага температур нь -2.4-+1.3 градус дулаан буюу нутгийн баруун хэсгээр дулаавтар, Лүн орчмоор 1.3 градус дулаан, Баянчандмань, Залуучууд орчмоор хасах 2.4 градус буюу хамгийн хүйтэн байжээ.

-бүх нутгаар сарын нийлбэр хур тунадас 8.4-92.8 мм, нутгийн өмнөд хэсгээр хур багатай 20.0 мм-ээс бага, үүнээс Дэлгэрхаанд 8.4 мм, нутгийн хойд хэсгээр ахиу, хамгийн их нь Мөнгөнморьтод 92.8 мм бороо оржээ.

-салхины их хурд нутгийн зүүн болон өмнөд хэсгээр 16-18 м/с, бусад нутгаар 10-14 м/с хүрсэн ба 6 сард харьцангуй салхи шуурга багатай байв.

**2007 оны 6 сарын цаг уурын үндсэн үзүүлэлтүүдийг
өмнөх оныхтой харьцуулсан байдал**

Цаг уурын үзүүлэлтүүд

Цаг уурын станц	Агаарын дундаж температур		Агаарын үнэмлэхүй их температур		Агаарын үнэмлэхүй бага температур		Хур тунадасны нийлбэр (мм)		Салхины их хурд (м/с)		Үзэгдэл	
	2006 оны YI сар	2007 оны YI сар	2006 оны YI сар	2007 оны YI сар	2006 оны YI сар	2007 оны YI сар	2006 оны YI сар	2007 оны YI сар	2006 оны YI сар	2007 оны YI сар	2006 оны YI сар	2007 оны YI сар
	1 Бүрэн	16.8	19.6	30.6	35.9	0.7	0.7	24.0	18.7	12	9	д/ц,б,ш/ш
2 Жаргалант	15.1	17.5	30.5	38.6	1.1	-0.4	27.3	49.0	14	14	д/ц,бороо	д/ц,бороо
3 Баян-Өнжүүл	17.1	20.5	31.0	36.0	1.5	0.9	6.9	13.2	16	14	д/ц,б,ш/ш	д/ц,бороо
4 Зуунмод	14.0	17.5	25.6	33.1	1.2	-1.3	14.9	27.0	16	16	д/ц,бороо	д/ц,б,ш/ш
5 Мөнгөнморьт	12.7	15.4	24.9	32.7	-1.8	-1.0	32.2	92.8	12	12	д/ц,бороо	д/ц,бороо
6 Эрдэнэсант	15.6	18.8	33.2	35.0	3.0	-0.3	22.8	40.6	14	16	д/ц,б,ш/ш	д/ц,б,ш/ш
7 Баян	14.6	18.4	28.0	34.0	0.3	-0.1	36.3	25.2	14	14	д/ц,бороо	д/ц,бороо
8 Лүн	17.8	19.9	31.5	37.3	2.5	1.3	61.5	29.1	14	14	д/ц,бороо	д/ц,бороо
9 Баянчандмань	14.5	16.8	27.1	35.9	0.5	-2.4	44.0	55.8	14	14	д/ц,б,ш/ш	д/ц,бороо
10 Угтаал	15.8	17.9	30.3	37.3	0.7	1.3	32.6	50.0	12	18	д/ц,б,ш/ш	д/ц,б,ш/ш
11 Алтанбулаг	15.7	18.7	29.2	36.6	1.0	0.8	20.3	14.0	12	10	д/ц,б,ш/ш	д/ц,бороо
12 Заамар	18.0	20.9	32.3	39.0	2.7	-0.5	56.9	41.0	7	12	д/ц,бороо	д/ц,бороо
13 Батсүмбэр	15.5	18.8	27.8	35.2	0.5	-1.6	42.0	59.6	8	14	д/ц,бороо	д/ц,бороо
14 Эрдэнэ	14.3	17.9	24.8	32.9	-1.6	-1.0	24.4	28.0	12	10	д/ц,бороо	д/ц,бороо
15 Өндөрширээт	19.2	21.8	31.6	38.0	4.0	0.6	13.3	34.6	10	14	д/ц,б,ш/ш	д/ц,б,ш/ш
16 Баянжаргалан	16.9	20.8	28.0	34.0	0.5	-2.0	11.2	11.7	14	14	д/ц,бороо	д/ц,б,ш/ш
17 Аргалант	17.5	20.8	28.2	36.2	1.0	-1.0	51.6	15.4	14	9	д/ц,бороо	д/ц,бороо
18 Дэлгэрхаан	16.7	19.3	29.5	33.1	-1.1	0.1	31.8	8.4	14	14	д/ц,б,ш/ш	д/ц,б,ш/ш
19 Баянцагаан	18.4	19.2	34.7	34.7	-1.4	0.1	37.7	13.9	14	10	д/ц,б,ш/ш	д/ц,бороо
20 Борнуур	18.4	19.3	37.5	37.5	1.4	3.5	33.1	65.0	8	14	д/ц,бороо	д/ц,б,ш/ш
21 Цээл	17.9	20.3	29.8	38.4	-0.8	-2.3	51.7	46.5	9	12	д/ц,б,ш/ш	д/ц,бороо

Тайлбар: Ш Ш - шороон шуурга, Дцб-дуу цахилгаантай бороо
Эх сурвалж: Аймгийн УЦУОШТөвийн мэдээгээр авав.

2007 оны 6 сарын Хур тунадасны нийлбэр хэмжээ. Мм-ээр

Мм	Интервал	Сумын тоо	Тайлбар
	8.4 - 15.4	6	
	15.5 - 29.1	5	
	29.2 - 49.0	5	
	49.1 - 92.8	5	
	Missing data	6	Цаг уурын станцгүй сумд

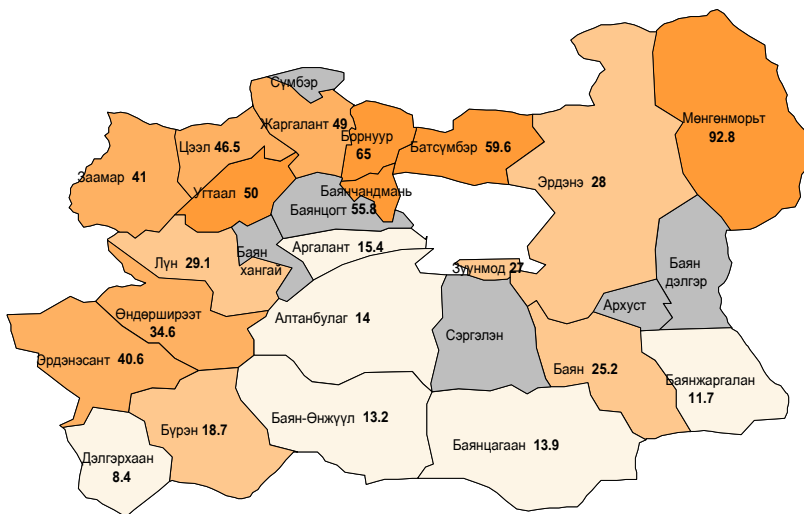

Харьцуулсан дүгнэлт

2007 оны 6-р сард нутгийн баруун болон хойд сумдаар хур бороо элбэгтэй, нутгийн өмнөд хэсгээр бороо бага орлоо. Сарын 10-аад өдөр бүх нутгаар 30 градусаас халуун, 5 өдөр 32 градусаас давж, зарим үед 33-39 градус хүрч халлаа. Цаг агаарын үзүүлэлтүүдийг 2006 оны 6 сартай харьцуулахад:

- агаарын дундаж температур нь 2-3 градусаар дулаан
- өдрийн хамгийн их температур нь 6-8 градусаар дулаан
- шөнийн хамгийн бага температур нь 0.6-2.7 градусаар хүйтэн байсан ба
- сум тус бүрээр хур тунадасны нийлбэрийг гаргаж үзэхэд ихэнх нутгаар өмнөх оны 6 сараас хэмжээний хувьд илүү бороо оржээ.
- 6 сард аюултай үзэгдлийн хэмжээнд хүрсэн хүчтэй салхи шуурга ажиглагдаагүй.

2006 оны 6 сар нь энэ оны тухайн сараас нийт нутгаар сэрүүвтэр, хур тунадас багатай байжээ.

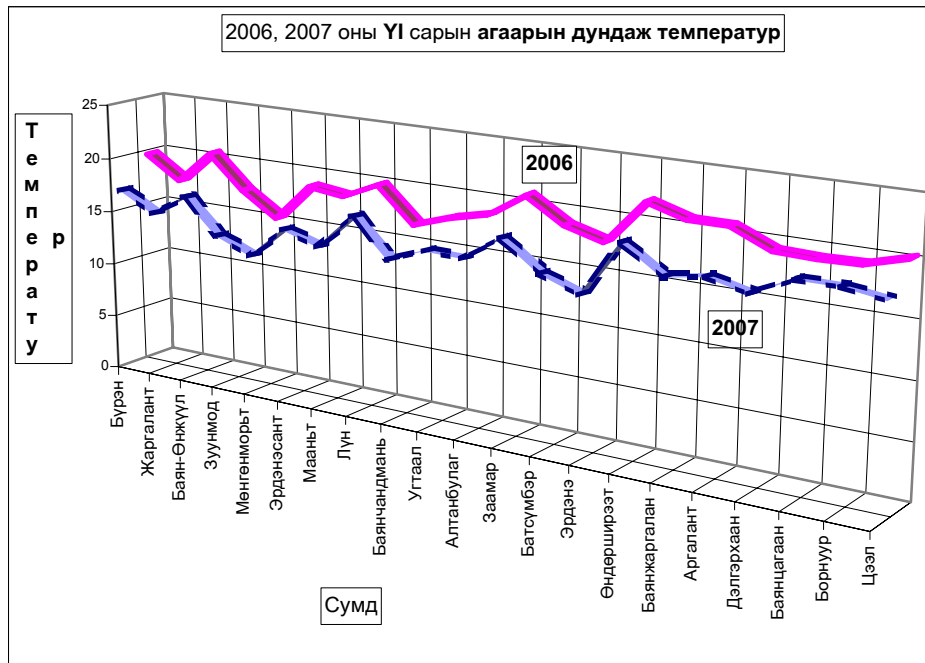

Төв аймгийн Зуунмод хотын агаарын бохирдлын хэмжилт

Төв аймгийн нутагт уртрагийн 106⁰ 57¹, өргөрөгийн 47⁰ 43¹ солбицолд далайн түвшинээс дээш 1 529,3 метр өндөрт Зуунмод хотод байрладаг агаарын бохирдлын 1 харуулд 2004 оны 1-р сарын 1-нээс өнөөдрийг хүртэл агаарын найрлаганд байгаа хольцын концентрацийг тодорхойлох зорилгоор азотын исэл, хүхэрлэг хийн хэмжээнд хоногт 3 удаа (08, 14, 20 цагт) хэмжилт хийдэг. Хольцын концентрацийг хэмжих нэгж (мг/м³). Агаарын температур, салхины чиглэл, хурдны хэмжилт хамт хийдэг.

2006,2007 оны 6-р сарын агаарын бохирдлын үзүүлэлтүүд

Агаарын бохирдлын үзүүлэлтүүд	Зөвшөөрөгдөх хэмжээ /улсын хэмжээнд/		2006				2007			
	Хоногийн дундаж	Нэг удаагийн	Хоног	Сар	Улирал	Жил	Хоног	Сар	Улирал	Жил
Хүхэрлэг хий / SO ₂ / мг/м ³	0.03	0.5	0.003		0.002		0.001	0.004	0.002	-
Азотын давхар исэл/NO ₂ /мг/м ³	0.04	0.085	0.01		0.016		0.016	0.044	0.02	-
Тоос	0.15	0.5	Тоос, СО-ийн хэмжилт хийдэггүй							
СО	3	8								

2007 ОНЫ VII САРЫН ЦАГ АГААРЫН УРЬДЧИЛСАН МЭДЭЭ

Төвийн нутаг. The central region. Агаарын температурын сарын дундаж нь нутгийн баруун хойд хэсгээр 12-17, бусад нутгаар 18-22 градус дулаан буюу Хөвсгөлийн нутаг, Архангайн баруун, Булган, Сэлэнгийн хойд хэсгээр олон жилийн дунджаас 1-2 градусаар, бусад нутгаар дунджаас 2.5 градусаар дулаан байх төлөвтэй Нэгдүгээр арав хоногийн дунд үе, хоёрдугаар арав хоногийн эцэс болон гуравдугаар арав хоногийн сүүлийн хагаст бага зэрэг сэрүүсч Хангай, Хөвсгөлийн уулархаг нутгаар шөнөдөө 6-11, өдөртөө 17-22 градус дулаан, бусад нутгаар шөнөдөө 9-14, өдөртөө 21-26 градус дулаан байна. Бусад ихэнх хугацаанд Орхон, Сэлэнгийн сав нутгаар шөнөдөө 15-20, өдөртөө 28-33 градус дулаан, бусад нутгаар шөнөдөө 12-17, өдөртөө 25-30 градус дулаан байх ба ялангуяа нэгдүгээр арав хоногийн эцэс, хоёр, гуравдугаар арав хоногийн эхний хагаст ихэнх нутгаар халж Орхон, Сэлэнгэ, Хараа, Туул голын сав нутгаар 33-38 градус хүрэх төлөвтэй.

Энэ сард Хөвсгөлийн баруун өмнөд болон зүүн хойд, Төв, Архангайн баруун өмнөд, Өвөрхангайн зүүн хэсгээр олон жилийн дунджаас ахиу, Булганы өмнөд, Сэлэнгийн баруун, Төв аймгийн баруун хойд хэсгээр дунджаас бага, бусад нутгаар дунджийн орчим бороо орно Нэг ба хоёр, гуравдугаар арав хоногийн дунд үе болон хоёр, гуравдугаар арав хоногийн сүүлчээр ихэнх нутгаар бороо орно. Харин нэг ба хоёр, гуравдугаар арав хоногийн эхээр зарим нутгаар түр зуурын бороо орно. Дуу цахилгаантай. Борооны өмнө салхи түр зуур ширүүснэ.

Аймгийн ЭД-ын нэрэмжит үзлгийн 5 дахь удаагийн үзлгийн дундаж оноо (сумдаар)

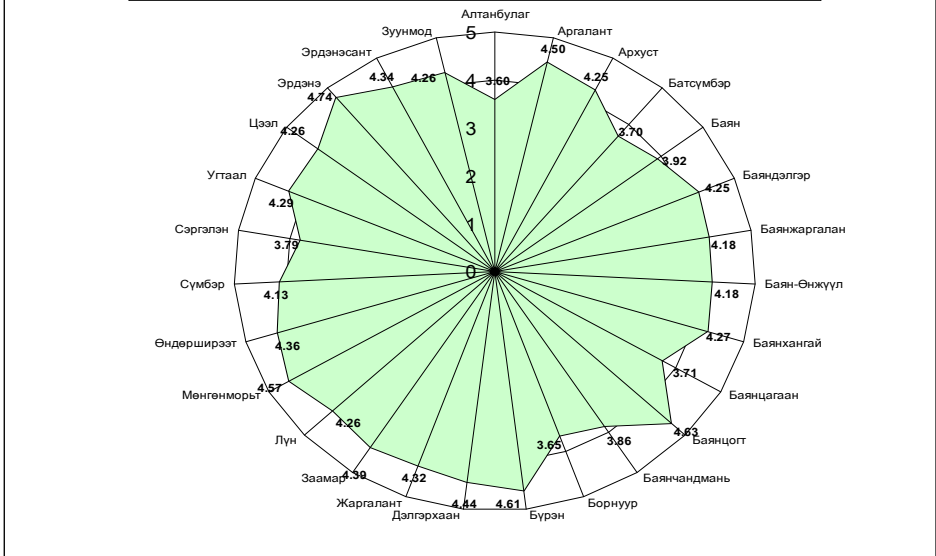

Засаг даргын нэрэмжит үзлгийн 5 дахь удаагийн үзлгийн дундаж оноог газрын зургаар-сумдаар харуулбал

Интервал-оноогоор	Сумын тоо
3.602 - 3.919	7
3.920 - 4.255	7
4.256 - 4.386	7
4.387 - 4.735	6

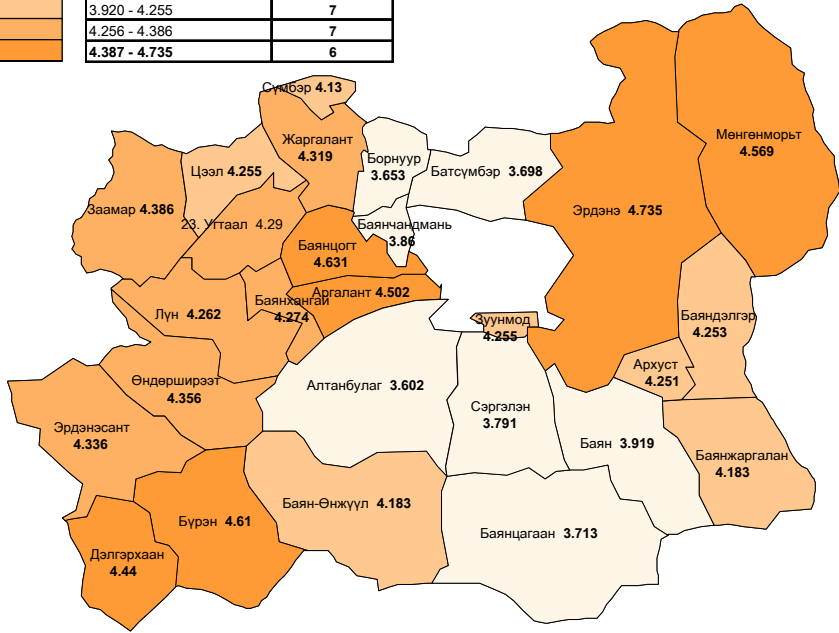

Аймгийн ЗД-ын нэрэмжит 5 дахь удаагийн үзлгийн дүн (хэлтэс, агентлагаар) .

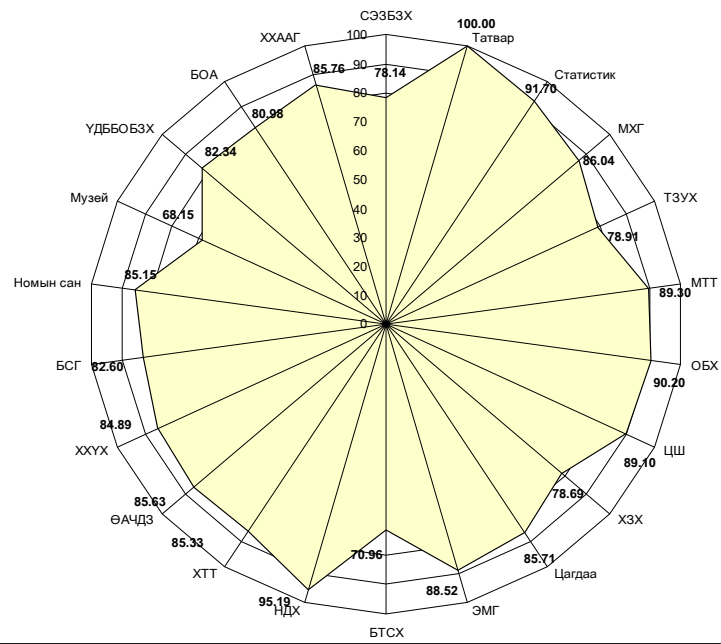

Статистикийн хэлтсийн

дарга

Ж.Отгончулуун