

Статистикийн хэлтэс

Н..... танаа



Төв аймгийн эдийн засаг, нийгмийн байдлын тухай **Танилцуулга**

(2007 оны эхний 7 сар)

Зуунмод

2007.08.06

Гарчиг

• Нийгэм эдийн засгийн үзүүлэлтүүд	2-4
• Төсөв, мөнгө, зээл, хадгаламж, нийгмийн даатгал, нийгмийн халамж	4-21
• Хэрэглээний үнэ тариф, ХАА-н бүтээгдэхүүний үнэ	22-32
• Ажилгүйчүүд	33-36
• Хөдөө аж ахуй	37
• Аж үйлдвэр	38-44
• Барилга	45-46
• Холбоо	47-48
• Эрүүл мэнд	49-55
• Гэмт хэрэг	56-60
• Бусад	61-68

Нийгэм, эдийн засгийн үндсэн үзүүлэлтүүд.

Аймгийн эдийн засаг, нийгмийн зарим үндсэн үзүүлэлтүүдийг их багаар нь зэрэгцүүлсэн байдлаар гаргаж танилцуулгад оруулав.

	Хэмжих нэгж	Аймгийн дундаж	2007 оны 7 сар			
			хамгийн			
			их		бага	
Хүн амын нягтрал	хүн	1.2	Зуунмод	764.50	Мөнгөнморьт	0.28
			Баянчандмань	5.42	Эрдэнэ	0.43
			Сүмбэр	4.77	Сэргэлэн	0.47
			Борнуур	4.04	Баяндэлгэр	0.52
			Жаргалант	3.06	Баянөнжүүл	0.53
Төрөх насны 1000 эмэгтэйд ногдох төрөлт	хүн	15.98	Зуунмод	448.28	Баяндэлгэр	0.0
			Эрдэнэсант	35.84	Баянцагаан	0.0
			Жаргалант	34.48	Сэргэлэн	0.4
			Батсүмбэр	29.85	Мөнгөнморьт	1.2
			Заамар	24.16	Аргалант	2.9
1000 хүнд ногдох нас баралт	хүн	2.57	Зуунмод	4.16	Сэргэлэн	0.0
			Өндөрширээт	4.14	Алтанбулаг	0.6
			Баянчандмань	3.61	Аргалант	1.1
			Батсүмбэр	3.45	Архуст	1.4
			Баянжаргалан	3.16	Баянхангай	1.3
Хөдөлмөрийн насны 10000 хүнд ногдох ажилгүйчүүдийн тоо	хүн	126	Эрдэнэ	351	Баян	16
			Зуунмод	247	Өндөрширээт	33
			Аргалант	234	Алтанбулаг	35
			Архуст	224	Баянөнжүүл	37
			Баянжаргалан	192	Заамар	37
Амьд төрсөн 1000 хүүхдэд ногдох нас баралт	хүн	0	Зуунмод	0.14	Эрдэнэсант	0.0
			Борнуур	0.22	Эрдэнэ	0.0
					Цээл	0.0
					Угтаал	0.0
					Сэргэлэн	0.0
10000 хүн тутмаас халдварт өвчнөөр өвчлөгчид	хүн	54.04	Зуунмод	215.49	Баяндэлгэр	0.0
			Баянчандмань	63.21	Заамар	1.7
			Баян	63.05	Эрдэнэ	2.9
			Сэргэлэн	60.64	Дэлгэрхаан	5.0
			Жаргалант	47.22	Өндөрширээт	5.2
Орон нутгийн төсвийн орлогод зарлагын эзлэх хувь	%	28.76%	Заамар	30.82	Сүмбэр	2.37
			Эрдэнэ	29.25	Угтаал	3.82
			Сэргэлэн	27.64	Аргалант	3.84
			Баянжаргалан	18.25	Баянчандмань	4.77
			Батсүмбэр	15.21	Зуунмод	4.29
Нэг хүнд ногдох төсвийн зарлага	мян-₮	99.34	Баяндэлгэр	111.77	Эрдэнэ	34.02
			Баянхангай	100.5	Батсүмбэр	40.31
			Архуст	90.90	Эрдэнэсант	45.48
			Сүмбэр	88.21	Баянөнжүүл	48.20
			Цээл	87.01	Борнуур	48.38
Нэг хүнд ногдох төсвийн орлого	мян-₮	28.57	Заамар	19.72	Сүмбэр	2.09
			Баянжаргалан	17.73	Зуунмод	2.75
			Сэргэлэн	16.62	Аргалант	2.86
			Эрдэнэ	9.95	Борнуур	3.02
			Мөнгөнморьт	7.63	Угтаал	3.09

(үргэлжлэл)

	Хэмжих нэгж	2007 оны 07 сар				
		Аймгийн дундаж	Хамгийн			
			их	бага		
дээд зэргийн гурил	төг	594	Эрдэнэ	750	Зуунмод	490
			Баянжаргалан	650	Бүрэн	500
			Баянцагаан	650	Баян-өнжүүл	500
			Лүн	650	Сүмбэр	500
			Өндөрширээт	650	Дэлгэрхаан	550
Хонины мах	төг	2544	Баяндэлгэр	3200	Өндөрширээт	1400
			Батсүмбэр	3100	Аргалант	2000
			Зуунмод	3000	Баянхангай	2000
			Баян	3000	Баянцагаан	2100
			Баянчандмань	3000	Эрдэнэ	2200
Үхрийн мах	төг	2846	Заамар	3700	Аргалант	2000
			Баян	3500	Баянжаргалан	2000
			Эрдэнэсант	3500	Баянцагаан	2100
			Зуунмод	3500	Өндөрширээт	2300
			Батсүмбэр	3400	Мөнгөнморьт	2650
Цагаан будаа	төг	656	Эрдэнэ	900	Зуунмод	560
			Заамар	750	Алтанбулаг	600
			Сүмбэр	700	Архуст	600
			Борнуур	700	Баяндэлгэр	600
			Баянцагаан	700	Баянхангай	600
Хатуу чихэр	төг	2307	Баянцагаан	2500	Батсүмбэр	2000
			Баянхангай	2500	Алтанбулаг	2000
			Жаргалант	2500	Баянөнжүүл	2000
			Аргалант	2500	Дэлгэрхаан	2000
			Цээл	2500	Сэргэлэн	2000
Шингэн сүү	төг	343	Аргалант	500	Лүн	150
			Эрдэнэсант	500	Борнуур	150
			Баян	500	Сүмбэр	160
			Баянөнжүүл	500	Мөнгөнморьт	200
			Бүрэн	500	Батсүмбэр	200
Элсэн чихэр	төг	909	Баянцагаан	1100	Зуунмод	650
			Бүрэн	1100	Баян-өнжүүл	750
			Баянхангай	1100	Баяндэлгэр	800
			Баянцогт	1100	Өндөрширээт	800
			Аргалант	1100	Баянцагаан	800
Гурилан боов /0.5 гр/	төг	694	Сэргэлэн	900	Лүн	500
			Мөнгөнморьт	850	Баянцагаан	500
			Баян	800	Бүрэн	600
			Баянжаргалан	800	Аргалант	600
			Өндөрширээт	800	Баянхангай	600
Төмс	төг	398	Баянчандмань	600	Угтаал	250
			Заамар	600	Өндөрширээт	250
			Алтанбулаг	500	Баянөнжүүл	300
			Борнуур	500	Сүмбэр	300
			Зуунмод	500	Сэргэлэн	300
Сонгино	төг	552	Баянжаргалан	700	Бүрэн	350
			Дэлгэрхаан	700	Аргалант	450
			Сүмбэр	700	Архуст	450
			Зуунмод	650	Эрдэнэ	450
			Алтанбулаг	600	Сэргэлэн	500

(үргэлжлэл)

	Хэмжих нэгж	Эхний 7 сар - In first 7 months				
		Аймгийн дүн болон дундаж	Хамгийн			
			их	бага		
	measuring unit	Total and average	highest	lowest		
Том малын зүй бус хорогдлын оны эхний малд эзлэх хувь Percentage of losses to total livestock at the beginning of year	Хувь percent	0.30%	Мөнгөнморьт	1.63%	Баянжаргалан	0.04%
			Батсүмбэр	0.99%	Угтаал	0.06%
			Эрдэнэ	0.64%	Баянчандмань	0.08%
			Архуст	0.57%	Баянхангай	0.08%
			Баянцогт	0.51%	Дэлгэрхаан	0.12%
16-гаас дээш насны 10000 хүнд ногдох гэмт хэрэг Number of offences per 10000 population of 16 and above ages	Хүн people	74	Сэргэлэн	233	Бүрэн	14
			Архуст	130	Цээл	18
			Баянчандмань	123	Баянцагаан	30
			Эрдэнэ	121	Баянцогт	21
			Баяндэлгэр	119	Сүмбэр	32



Т ө с ө в , м ө н г ө

Төсвийн орлого 2007 оны эхний 7 сард орон нутаг ба аймагт төвлөрүүлснээр **1823.3 сая, зарлага 8787.3 сая ₮** болж, Аймаг, орон нутгийн төсвийн орлогоор тооцоход, орлогын төлөвлөгөө **130.6%** хувь биелэгдэж, үндсэн нэрийн татварын орлогуудаас **өмчийн, бусад албан татвар төлбөр хураамж, татварын бус орлогын төлөвлөгөө** биелэгдээгүйн дээр: өмчийн орлогын албан татвараас: **үл хөдлөх хөрөнгийн, бууны, бусад татвар, төлбөр, хураамжаас ашигт малтмал ашигласны нөөцийн төлбөр, газрын төлбөр, газрын төлбөр, ус рашаан ашигласны төлбөр, татварын бус орлогоос: түрээсийн, төсөвт газрын өөрийн орлого, түрээсийн, бусад орлогын төлөвлөгөөнүүд биелэгдсэнгүй.**

Төсвийн орлогын гүйцэтгэл.(мянган ₮) Budget revenue. /thousand tog/

Орлогын төрлүүд. Types of revenue	2006 он эхний 7 сар	2007 оны эхний 7 сар			2007-7% 2006-7%	Орлогд азлэх % 2007 он
		Төлөв- лөгөө	Гүйцэт- гэл	ТБ %		
I. ОРЛОГО - Бүгд REVENUE-TOTAL (II+Y)	887319.7	1396124.8	1823265.0	130.6%	205.5%	100.0%
II. Урсгал орлого-current revenue (III+IV)	801699.7	1345354.8	1739965.2	129.3%	217.0%	95.4%
III Татварын орлого -tax revenue (1+2+3+4)	630397.3	1175045.6	1572406.3	133.8%	249.4%	86.2%
1.Орлогын албан татвар-income tax (1.1+1.2)	151822.7	148475.8	171926.2	115.8%	113.2%	9.4%
1.1. Хүн амын орлогын албан татвар Individuals Income tax	151822.7	148475.8	171926.2	115.8%	113.2%	9.4%
У. цалин хөлс, түүнтэй адилтгах орлого						
Y. хувиараа аж ахуй эрхэлсний орлого						
Y орлогыг тухай бүр тодорхойлох боломжгүй	31230.6	23339.0	26191.3	112.2%	83.9%	1.4%
II хувийн мал бүхий иргэний орлого	99506.9	121858.1	135710.0	111.4%	136.4%	7.4%
3 хадгаламжийн хүүгийн орлого						
3 хувьцааны ногдол ашиг, хувь хүртэгчийн						
с бусад орлого	21085.2	3278.7	10024.9	305.8%		0.5%
1.2. Аж ахуйн нэгжийн орлогын татвар Corporate Income tax						
2. Өмчийн татвар Property tax	26304.7	32713.5	28867.2	88.2%	109.7%	1.6%
Үл хөдлөх хөрөнгийн	24305.7	30142.5	27344.7	90.7%	112.5%	1.5%
Бууны албан татвар	1999.0	2571.0	1522.5	59.2%	76.2%	0.1%
3. Дотоодын бараа үйлчилгээний татвар Domestic goods and services						
Дотоодын (НӨАТ)						
Онцгой татвар						
4.Тусгай зориулалтын орлого	103369.7	98970.5	123734.8	125.0%	119.7%	6.8%
үүнээс Автотээврийн болон өөрөө явагч хэрэгслийн	103369.7	98970.5	123734.8	125.0%	119.7%	6.8%
5. Бусад албан татвар, төлбөр, хураамж Other taxes	348900.2	894885.8	1247876.1	139.4%	357.7%	68.4%
а. Улсын тэмдэгтийн хураамж	23635.4	17796.9	24832.0	139.5%	105.5%	1.4%
б. Ашигт малтмалын нөөцийн төлбөр	20982.7	36760.7	329362.8	89.6%	1569.7%	18.1%
г. Газрын төлбөр	105712.2	149875.9	141632.3	94.5%	134.0%	7.8%
д. Ойгоос түлээ, мод ашигласны төлбөр	36822.8	40611.0	61501.8	151.4%	167.0%	3.4%
е. Ашигт малтмалаас бусад байгалийн баялаг ашиглахад олгох эрхийн зөвшөөрлийн хураамж	1413.4	126577.0	537111.0	424.3%	38001.3%	29.5%
ё. Байгальтай харьцахад хураах төлбөр	530.0	1000.0	1186.6	118.7%	223.9%	0.1%
и. Азнуурын нөөц ашигласны төлбөр, азнах барих зөвшөөрлийн хураамж	5932.1	1228.0	9272.5	755.1%	156.3%	0.5%
й. Түгээмэл тархцатай ашигт малтмал ашигласны	1874.8	6005.0	4455.0		237.6%	0.2%
м. Ус, рашаан ашигласны төлбөр	152096.8	169480.0	109611.1	64.7%	72.1%	6.0%
к. Бусад төлбөр, хураамж		14705.0	28913.0	196.6%		1.6%
IV. -Татварын бус орлого-Non tax revenue	171302.4	170309.2	167558.9	98.4%	97.8%	9.2%
а. Хувьцааны ногдол ашиг						
б. Хүү торгуулийн орлого	53052.4	37996.7	53761.0	141.5%	101.3%	2.9%
в. Төсөвт газрын өөрийн орлого	93782.1	112865.0	107119.9	94.9%	114.2%	5.9%
г. Түрээсийн орлого	5755.5	6947.5	3669.4	52.8%	63.8%	0.2%
д. Бусад орлого	18712.4	12500.0	3008.6	24.1%	16.1%	0.2%
Y. -Хөрөнгө борлуулсны орлого-Capital revenue	85620.0	50770.0	83299.8	164.1%	97.3%	4.6%
а. Төрийн өмч худалдсаны орлого	85620.0	770.0	2927.8	380.2%	3.4%	0.2%
б. Өмч хувьчлалын орлого		50,000.0	80,372.0	160.7%		4.4%

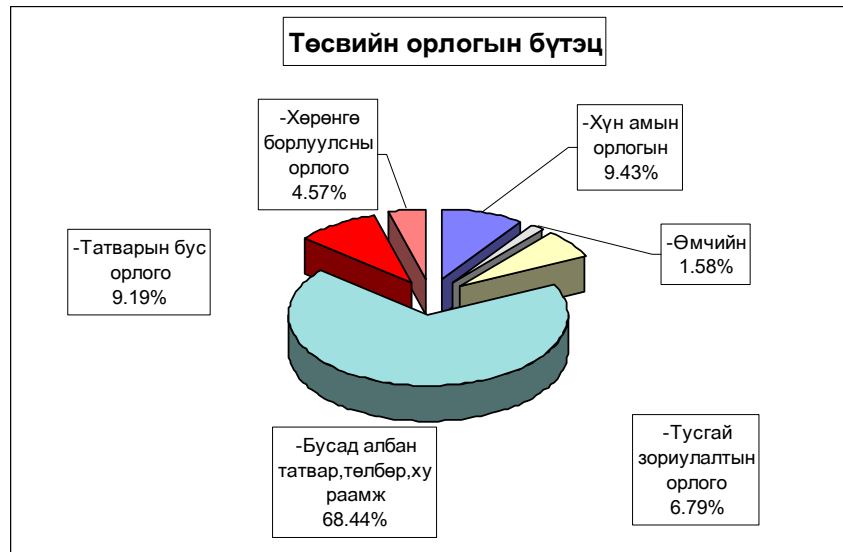

Аймагт төвлөрүүлэх орлогууд.

(мян-₮)

	2006 оны мөн үеийн гүйцэтгэл	2007 оны эхний 7 сарын		
		төлөв - лөгөө	гүйцэт-гэл	ТБ-ийн хувь
Авто техник болон өөрөө явах хэрэгслийн	103,369.7	98,970.5	123,734.8	125.0%
Газрын төлбөр	105,712.2	149,875.9	141,632.3	94.5%
Үл хөдлөх хөрөнгийн	24,305.7	30,142.5	27,344.7	90.7%
Нөөцийн	20,982.7	244,750.0	219,522.7	89.7%
Хүү торгууль	17,986.7	11,825.0	19,533.0	165.2%
Төсөвт газрын өөрийн орлого	87,719.2	109,583.6	101,190.4	92.3%
түрээсийн орлого	287.7	3,500.0	0.9	0.0%
Хөрөнгө борлуулсны орлого	75,000.0			
Нэр зааж төлөвлөөгүй орлого	697.6	12,500.0	3,008.6	24.1%
Лиценз: хайгуул		64,094.1	268,555.5	419.0%
Өмч хувьчлалын орлого		50,000.0	80,372.0	160.7%
ДҮН	436,061.5	775,241.6	984,894.9	127.0%

Улсад төвлөрүүлдэг орлогууд.

(мян-₮)

	2006 оны мөн үеийн гүйцэтгэл	2007 оны эхний 7 сарын		
		төлөв - лөгөө	гүйцэт-гэл	ТБ-ийн хувь
Хүн амын цалин хөлс түүнтэй адил орлого	369,027.1	325,528.2	414,172.9	127.2%
Аж ахуйн нэгжийн орлогын албан татвар	24,075.1	16,467.7	30,319.7	184.1%
Нэмэгдсэн өртгийн албан татвар	66,023.7	47,289.1	61,923.0	130.9%
Онцгой албан татвар	60,766.4	47,143.0	61,707.7	130.9%
Алтнаас бусад нөөц		23,997.0	135,583.2	565.0%
ДҮН	519,892.3	460,425.0	703,706.5	152.8%

Нийт зарлага total expenditure

EXPENDITURE SECTOR	2006 оны мөн үеийн гүйцэтгэл	2007 оны эхний 7 сарын			2007-7%	Зарлагад эзлэх % 2007 он
		Төлөв- лөгөө	Гүйцэт- гэл	ТБ %	2006-7	
Бүх зарлагын дүн	6620955.4	9429593.2	8787364.0	93.2%	132.7%	100.0%
1.Цалин хөлс	2741567.6	3837481.7	3571134.6	93.1%	130.3%	40.6%
2.Нийгмийн даатгалын шимтгэл	633624.4	935100.1	809981.6	86.6%	127.8%	9.2%
3.Эрүүл мэндийн даатгалын хураамж	6224.6					
4.Бараа үйлчилгээний бусад зардал	3146393.4	4249262.3	4228140.4	99.5%	134.4%	48.1%
- бичиг хэрэг	43217.5	54420.5	46250.3	85.0%	107.0%	1.1%
- гэрэл цахилгаан	133501.0	152144.3	113238.1	74.4%	84.8%	2.7%
- түлш халаалт	1122129.2	1204763.7	1151680.2	95.6%	102.6%	27.2%
- тээвэр шатахуун	310668.6	436367.5	378866.4	86.8%	122.0%	9.0%
- шуудан холбоо	56002.5	67979.9	60660.6	89.2%	108.3%	1.4%
- цэвэр бохир ус	43957.4	51497.8	32844.2	63.8%	74.7%	0.8%
- дотоод албан томилолт	98816.7	116753.9	132242.2	113.3%	133.8%	3.1%
- Ном, хэвлэл авах		18448.4	14632.1	79.3%		0.3%
- хичээл практикийн зардал	39634.6	54760.4	42404.8	77.4%	107.0%	1.0%
- эд хогшил худалдан авах	91816.9	108337.3	106358.0	98.2%	115.8%	2.5%
- нормын хувцасны зардал	24544.0	38216.2	24803.3	64.9%	101.1%	0.6%
- Хоол	312196.8	408795.5	314380.2	76.9%	100.7%	7.4%
- Эм	148653.4	167167.7	155605.3	93.1%	104.7%	3.7%
- урсгал зардал	105599.5	140791.3	116682.7	82.9%	110.5%	2.8%
- Биеийн тамирын уралдаан, тэмцээн		26454.3	19138.1	72.3%		0.5%
- Байрны түрээсийн хөлс	9741.7	1808.1	1121.7	62.0%	11.5%	0.0%
- бусад зардал	605913.6	1200555.5	1517232.2	126.4%	250.4%	35.9%
5.Татаас ба урсгал шилжүүлэг	93145.4	117662.4	79481.9	67.6%	85.3%	0.9%
- Оюутаны тэтгэлэг						
- Нэг удаагийн тэтгэмж, урамшуулал	93145.4	117662.4	79481.9	67.6%	85.3%	0.9%
6.Хөрөнгийн зардал		290086.7	98625.5			1.1%
үүнээс: төсвийн хөрөнгө		290086.7	98625.5			1.1%
Санхүүгийн байгуул-: Оны эхний үлдэгдэл	91929.0		115503.8		125.6%	
лагын харилцах дансны үлдэгдэл : Тайлангийн эцсийн үлдэгдэл	508761.8		805868.9		158.4%	
Төсөвт :Өглөгийн үлдэгдэл	163487.7		89861.2		55.0%	
байгууллагын :Авлагын үлдэгдэл	143974.5		123721.7		85.9%	

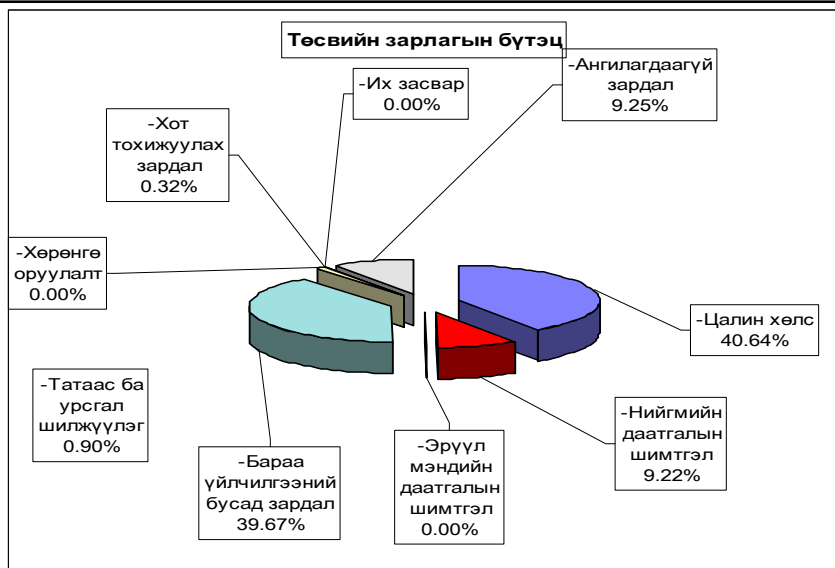

Нийт зарлагаас. from total EXPENDITURE

EXPENDITURE SECTOR	2006 оны мөн үеийн гүйцэтгэл	2007 оны эхний 7 сар			Нийт зар- лагад эзлэх %	Зарлагад эзлэх % 2007 он
		Төлөв- лөгөө	Гүйцэт- гэл	ТБ %		
01 . Нийтийн ерөнхий үйл-ний зарлага	1,388,248.2	2,434,612.8	1,882,118.5	77.3%	21.42%	100.0%
1.Цалин хөлс	555,518.8	840,651.3	691984.3	82.3%	7.87%	36.8%
2.Нийгмийн даатгалын шимтгэл	128,434.0	221,935.1	172559.6	77.8%	1.96%	9.2%
3.Эрүүл мэндийн даатгалын хураамж	1,724.8					
4.Бараа үйлчилгээний бусад зардал	673,203.2	1,050,061.2	895,865.4	85.3%	10.19%	47.6%
- бичиг хэрэг	18,653.3	27,280.2	21880.8	80.2%	0.25%	2.4%
-гэрэл цахилгаан	30,392.2	41,104.1	29291.4	71.3%	0.33%	3.3%
-түлш халаалт	151,603.7	186,268.2	149489.7	80.3%	1.70%	16.7%
-тээвэр шатахуун	137,000.6	210,617.7	181516.9	86.2%	2.07%	20.3%
-шуудан холбоо	27,061.6	33,841.4	31294.4	92.5%	0.36%	3.5%
-цэвэр бохир ус	3,522.2	7,760.0	3594.6	46.3%	0.04%	0.4%
- дотоод албан томилолт	52,459.8	66,662.7	68614.5	102.9%	0.78%	7.7%
ном хэвлэл авах зардал		6,960.5	4289.0	61.6%	0.05%	0.5%
-хичээл практикийн зардал		8,574.5	62.5	0.7%	0.00%	0.0%
-эд хогшил худалдан авах	27,603.1	57,858.1	58351.4	100.9%	0.66%	6.5%
-нормын хувцасны зардал	2,718.6	4,655.2	2877.2	61.8%	0.03%	0.3%
- Хоол	28,467.0	38,572.2	27051.3	70.1%	0.31%	3.0%
- Өм	213.6	560.0	539.9	96.4%	0.01%	0.1%
-урсгал зардал	51,960.1	69,667.7	49015.6	70.4%	0.56%	5.5%
- Биеийн тамирын уралдаан,тэмцээн		12,742.4	9347.7		0.11%	1.0%
- Байрны түрээсийн хөлс	8,580.7					
-бусад зардал	132,966.7	276,936.3	258648.5	93.4%	2.94%	28.9%
5.Татаас ба урсгал шилжүүлэг	29,367.4	38,165.2	23,083.7	60.5%	0.26%	1.2%
- Татаас						
-Нэг удаагийн тэтгэмж,урамшуулал	29,367.4	38,165.2	23083.7	60.5%	0.26%	100.0%
6.Хөрөнгийн зардал		283,800.0	98,625.5		1.12%	5.2%
үүнээс: Их засвар		283,800.0	98,625.5		1.12%	5.2%
02 . Батлан хамгаалах	89,742.9	119,333.9	122,409.5	102.6%	1.39%	100.0%
1.Цалин хөлс	58,729.4	82,976.9	80,236.2	96.7%	0.91%	65.5%
2.Нийгмийн даатгалын шимтгэл	2,918.8	3,982.9	3,524.1	88.5%	0.04%	2.9%
3.Эрүүл мэндийн даатгалын хураамж						
4.Бараа үйлчилгээний бусад зардал	27,579.7	31,709.1	38,649.2	121.9%	0.44%	31.6%
- бичиг хэрэг	526.4	552.7	511.9	92.6%	0.01%	1.3%
-гэрэл цахилгаан	725.3	926.1	548.9	59.3%	0.01%	1.4%
-түлш халаалт	14,023.1	14,105.7	13,922.9	98.7%	0.16%	36.0%
-тээвэр шатахуун	7,170.9	8,366.5	8,366.5	100.0%	0.10%	21.6%
-шуудан холбоо	862.1	884.2	810.0	91.6%	0.01%	2.1%
-цэвэр бохир ус	176.0	556.3	227.7	40.9%	0.00%	0.6%
- дотоод албан томилолт	604.7	924.7	10,074.6	1089.5%	0.11%	26.1%
ном хэвлэл авах зардал		90.0	60.0	66.7%	0.00%	0.2%
-хичээл практикийн зардал	423.8	486.0	324.0	66.7%	0.00%	0.8%
-эд хогшил худалдан авах		675.0	250.0	37.0%	0.00%	0.6%
-нормын хувцасны зардал	184.7	187.5	45.8	24.4%	0.00%	0.1%
- Хоол	1,476.8	1,876.0	1,699.2	90.6%	0.02%	4.4%
- Өм		24.0				
-урсгал зардал	718.9	937.5	1,237.5	132.0%	0.01%	3.2%
- Биеийн тамирын уралдаан,тэмцээн		486.9	264.2	54.3%	0.00%	0.7%
- Байрны түрээсийн хөлс						
-бусад зардал	687.0	630.0	306.0	48.6%	0.00%	0.8%
5.Татаас ба урсгал шилжүүлэг	515.0	665.0				
- Татаас						
-Нэг удаагийн тэтгэмж,урамшуулал	515.0	665.0				
6.Хөрөнгийн зардал						
үүнээс: Их засвар						

Нийт зарлагаас. from total EXPENDITURE

EXPENDITURE SECTOR	2006 оны мөн үеийн гүйцэтгэл	2007 оны эхний 7 сарын			Нийт зар лагад эзлэх %	Зарлагад эзлэх % 2007 он
		Төлөв- лөгөө	Гүйцэт- гэл	ТБ %		
03 . Нийгмийн хэв журам, аюулгүй байдал	277,066.5	375,122.3	356,572.8	95.1%	4.06%	100.0%
1.Цалин хөлс	153,080.3	245,973.9	245,462.5	99.8%	2.79%	68.8%
2.Нийгмийн даатгалын шимтгэл	6,796.9	11,409.9	8,131.6	71.3%	0.09%	2.3%
3.Эрүүл мэндийн даатгалын хураамж						
4.Бараа үйлчилгээний бусад зардал	91,792.7	102,265.7	93,136.4	91.1%	1.06%	26.1%
- бичиг хэрэг	1,936.1	2,001.5	1,983.5	99.1%	0.02%	2.1%
-гэрэл цахилгаан	1,513.9	1,608.6	1,336.5	83.1%	0.02%	1.4%
-түлш халаалт	31,348.1	32,763.7	27,832.8	85.0%	0.32%	29.9%
-тээвэр шатахуун	38,466.1	45,840.9	42,525.0	92.8%	0.48%	45.7%
-шуудан холбоо	5,112.1	5,863.2	5,183.6	88.4%	0.06%	5.6%
-цэвэр бохир ус	1,954.9	2,127.3	1,230.1	57.8%	0.01%	1.3%
- дотоод албан томилолт	3,892.7	5,670.7	4,608.5	81.3%	0.05%	4.9%
Ном хэвлэл авах зар		100.0	58.1	58.1%	0.00%	0.1%
-хичээл практикийн зардал	665.1	563.5	476.9	84.6%	0.01%	0.5%
- Хоол	881.2	900.0	750.0	83.3%	0.01%	0.8%
- Эм	25.0	25.0	12.5	50.0%	0.00%	0.0%
-урсгал зардал	2,624.3	2,625.0	2,325.1	88.6%	0.03%	2.5%
- Биеийн тамирын уралдаан, тэмцээн						
- Байрны түрээсийн хөлс						
-бусад зардал	3,373.2	2,176.3	4,813.8	221.2%	0.05%	5.2%
5.Татаас ба урсгал шилжүүлэг	25,396.6	15,472.8	9,842.3	63.6%	0.11%	2.8%
- Татаас						
-Нэг удаагийн тэтгэмж, урамшуулал	25,396.6	15,472.8	9,842.3	63.6%	0.11%	2.8%
6.Хөрөнгийн зардал						
үүнээс: Их засвар						
04 . Боловсрол	2,516,905.3	3,349,707.7	3,204,581.8	95.7%	36.47%	100.0%
1.Цалин хөлс	1,139,518.2	1,525,055.2	1,431,307.4	93.9%	16.29%	44.7%
2.Нийгмийн даатгалын шимтгэл	300,490.8	396,294.6	357,253.5	90.1%	4.07%	11.1%
3.Эрүүл мэндийн даатгалын хураамж	3,325.7					
4.Бараа үйлчилгээний бусад зардал	1,062,507.9	1,405,675.4	1,402,626.3	99.8%	15.96%	43.8%
- бичиг хэрэг	7,368.8	7,416.9	7,100.2	95.7%	0.08%	0.5%
-гэрэл цахилгаан	55,562.0	53,442.1	47,086.6	88.1%	0.54%	3.4%
-түлш халаалт	620,403.6	647,599.3	657,098.4	101.5%	7.48%	46.8%
-тээвэр шатахуун	9,317.8	21,371.3	15,415.4	72.1%	0.18%	1.1%
-шуудан холбоо	6,524.5	6,449.0	5,132.8	79.6%	0.06%	0.4%
-цэвэр бохир ус	13,038.9	18,042.9	11,660.7	64.6%	0.13%	0.8%
- дотоод албан томилолт	24,332.2	17,424.8	21,229.1	121.8%	0.24%	1.5%
Ном хэвлэл авах зар		6,825.6	4,024.2	59.0%	0.05%	0.3%
-хичээл практикийн зардал	35,525.3	37,892.5	37,959.4	100.2%	0.43%	2.7%
-эд хогшил худалдан авах	13,240.2	10,415.8	14,521.6	139.4%	0.17%	1.0%
-нормын хувцасны зардал	7,441.0	11,708.8	8,141.5	69.5%	0.09%	0.6%
- Хоол	206,919.0	315,311.6	236,821.0	75.1%	2.70%	16.9%
- Эм	50.0	120.0	53.7	44.8%	0.00%	0.0%
-урсгал зардал	29,053.3	37,847.8	40,772.4	107.7%	0.46%	2.9%
- Байрны түрээсийн хөлс						
-бусад зардал	33,731.3	213,807.0	295,609.3	138.3%	3.36%	21.1%
5.Татаас ба урсгал шилжүүлэг	11,062.7	22,682.5	13,394.6	59.1%	0.15%	0.4%
- Татаас						
-Нэг удаагийн тэтгэмж, урамшуулал	11,062.7	22,682.5	13,394.6	59.1%	0.15%	0.4%
6.Хөрөнгийн зардал						
үүнээс: Их засвар						

Нийт зарлагаас. from total EXPENDITURE

EXPENDITURE SECTOR	2006 оны мөн үеийн гүйцэтгэл	2007 оны эхний 7 сарын			Нийт зар- лагад эзлэх %	Зарлагад эзлэх % 2007 он
		Төлөв- лөгөө	Гүйцэт- гэл	ТБ %		
05 Эрүүл мэнд	1,560,955.8	1,759,938.3	1,660,584.4	94.4%	18.90%	100.0%
1.Цалин хөлс	641,686.4	801,876.0	786,841.5	98.1%	8.95%	47.4%
2.Нийгмийн даатгалын шимтгэл	146,501.2	211,695.5	187,842.0	88.7%	2.14%	11.3%
3.Эрүүл мэндийн даатгалын хураамж	964.8					
4.Бараа үйлчилгээний бусад зардал	749,799.1	715,507.2	659,532.0	92.2%	7.51%	39.7%
- бичиг хэрэг	12,776.3	12,739.0	10,959.3	86.0%	0.12%	1.7%
-гэрэл цахилгаан	34,091.7	38,109.6	24,453.2	64.2%	0.28%	3.7%
-түлш халаалт	210,547.4	176,876.0	171,033.9	96.7%	1.95%	25.9%
-тээвэр шатахуун	107,858.8	123,995.8	113,028.7	91.2%	1.29%	17.1%
-шуудан холбоо	8,820.0	8,758.7	7,803.7	89.1%	0.09%	1.2%
-цэвэр бохир ус	22,319.0	17,655.9	12,750.9	72.2%	0.15%	1.9%
- дотоод албан томилолт	11,481.4	11,385.5	12,279.5	107.9%	0.14%	1.9%
-хичээл практикийн зардал	95.8		50.0		0.00%	0.0%
ном хэвлэл авах зардал		742.5	713.2	96.1%	0.01%	0.1%
-эд хогшил худалдан авах	47,657.6	28,566.4	27,893.0	97.6%	0.32%	4.2%
-нормын хувцасны зардал	12,029.2	20,319.1	13,023.7	64.1%	0.15%	2.0%
- Хоол	72,778.8	49,890.1	46,226.0	92.7%	0.53%	7.0%
- Эм	148,014.8	165,551.2	154,689.2	93.4%	1.76%	23.5%
-урсгал зардал	11,396.2	13,124.0	11,020.9	84.0%	0.13%	1.7%
- Биеийн тамирын уралдаан,тэмцээн						
- Байрны түрээсийн хөлс	216.0					
-бусад зардал	49,716.1	47,793.4	53,606.8	112.2%	0.61%	8.1%
5.Татаас ба урсгал шилжүүлэг	22,004.3	29,572.9	26,368.9	89.2%	0.30%	1.6%
- Татаас						
-Нэг удаагийн тэтгэмж,урамшуулал	22,004.3	29,572.9	26,368.9	89.2%	0.30%	1.6%
6.Хөрөнгийн зардал		1,286.7				
үүнээс: Их засвар		1,286.7				
06 Нийгмийн даатгал,нийгмийн халамж	27,437.2	38,376.3	41,192.7	107.3%	0.47%	100.0%
1.Цалин хөлс	10,122.1	14,938.9	15,331.5	102.6%	0.17%	37.2%
2.Нийгмийн даатгалын шимтгэл	2,653.2	3,703.1	3,911.1	105.6%	0.04%	9.5%
3.Эрүүл мэндийн даатгалын хураамж						
4.Бараа үйлчилгээний бусад зардал	14,541.9	19,534.3	21,750.1	111.3%	0.25%	52.8%
- бичиг хэрэг	222.2	262.5	299.3	114.0%	0.00%	1.4%
-гэрэл цахилгаан	717.8	880.6	450.0	51.1%	0.01%	2.1%
-түлш халаалт	1,912.1	2,791.3	1,200.0	43.0%	0.01%	5.5%
-тээвэр шатахуун	2,022.0	2,039.1	2,327.8	114.2%	0.03%	10.7%
-шуудан холбоо	676.5	875.0	853.0	97.5%	0.01%	3.9%
-цэвэр бохир ус	580.0	851.8	450.0	52.8%	0.01%	2.1%
- дотоод албан томилолт	316.2	502.2	562.4	112.0%	0.01%	2.6%
ном хэвлэл авах зардал		87.5	72.5	82.9%	0.00%	0.3%
-хичээл практикийн зардал	70.5					
-эд хогшил худалдан авах	239.4	500.0	500.0	100.0%	0.01%	2.3%
-нормын хувцасны зардал	102.0	291.9	253.9	87.0%	0.00%	1.2%
- Хоол	1,674.0	2,245.6	1,832.7	883.2%	0.02%	8.4%
- Байрны түрээсийн хөлс	945.0	1,050.0	735.0	330.0%	0.01%	3.4%
-бусад зардал	5,064.2	7,156.8	12,213.5	450.7%	0.14%	56.2%
5.Татаас ба урсгал шилжүүлэг	120.0	200.0	200.0	100.0%	0.00%	0.5%
- Татаас						
-Нэг удаагийн тэтгэмж,урамшуулал	120.0	200.0	200.0	100.0%	0.00%	0.5%
6.Хөрөнгийн зардал						
үүнээс: Их засвар						
07. Орон сууц,нийтийн аж ахуй	23,929.6	36,820.8	27,936.2	75.9%	0.32%	100.0%
1.Гудамжны гэрэлтүүлэг,цэвэрлэгээ	23,929.6	36,820.8	27,936.2	75.9%	0.32%	100.0%

Нийт зарлага: from total EXPENDITURE

EXPENDITURE SECTOR	2006 оны мөг үеийн гүйцэтгэл	2007 оны эхний 7 сарын			Нийт зар лагад злэх %	Зарлагад злэх % 2007 он
		Төлөв- лөгөө	Гүйцэт- гэл	ТБ %		
08 . Амралт,спорт,соёл урлаг	226,079.5	367,820.0	353,378.7	96.1%	4.02%	100.0%
1.Цалин хөлс	81,411.9	134,085.2	129,221.4	96.4%	1.47%	36.6%
2.Нийгмийн даатгалын шимтгэл	19,845.5	35,408.4	30,928.3	87.3%	0.35%	8.8%
3.Эрүүл мэндийн даатгалын хураамж	209.3					
4.Бараа үйлчилгээний бусад зардал	120,858.4	193,023.0	188,961.9	97.9%	2.15%	53.5%
- бичиг хэрэг	685.6	1,013.5	858.4	84.7%	0.01%	0.5%
-гэрэл цахилгаан	9,065.4	12,333.7	8,704.2	70.6%	0.10%	4.6%
-түлш халаалт	81,602.7	113,359.9	111,317.4	98.2%	1.27%	58.9%
-тээвэр шатахуун	1,710.4	10,035.7	1,920.2	19.1%	0.02%	1.0%
-шуудан холбоо	1,260.8	1,200.1	1,508.4	125.7%	0.02%	0.8%
-цэвэр бохир ус	1,399.0	2,495.9	1,845.5	73.9%	0.02%	1.0%
- дотоод албан томилолт	1,663.4	3,038.1	3,046.4	100.3%	0.03%	1.6%
хичээл практикийн зардал			45.0		0.00%	0.0%
Ном хэвлэл авах зар		3,260.0	5,193.9			
-эд хогшил худалдан авах	2,358.8	6,100.0	4,349.5	71.3%	0.05%	2.3%
-нормын хувцасны зардал	1,948.6	365.0	422.2		0.00%	0.2%
- Хоол						
- Эм						
-урсгал зардал	7,301.9	12,655.4	9,050.8	71.5%	0.10%	4.8%
- Биеийн тамирын уралдаан,тэмцээн		5,525.0	6,650.0		0.08%	3.5%
- Байрны түрээсийн хөлс						
-бусад зардал	11,861.8	21,640.7	34,050.0	157.3%	0.39%	18.0%
5.Татаас ба урсгал шилжүүлэг	3,754.4	5,303.4	4,267.1	80.5%	0.05%	1.2%
- Оюутаны тэтгэлэг						
-Нэг удаагийн тэтгэмж,урамшуулал	3,754.4	5,303.4	4,267.1	80.5%	0.05%	1.2%
6.Хөрөнгийн зардал						
үүнээс: төсвийн хөрөнгө						
10.. Хөдөө аж ахуй, ой агнуур	47,344.8	62,086.7	63,603.8	102.4%	0.72%	100.0%
1.Цалин хөлс	19,098.2	25,371.9	25,371.7	100.0%	0.29%	39.9%
2.Нийгмийн даатгалын шимтгэл	5,136.1	6,698.3	6,698.3	100.0%	0.08%	10.5%
3.Эрүүл мэндийн даатгалын хураамж						
4.Бараа үйлчилгээний бусад зардал	22,471.9	24,276.5	30,914.4	127.3%	0.35%	48.6%
- бичиг хэрэг	484.5	583.1	580.0	99.5%	0.01%	1.9%
-гэрэл цахилгаан	383.6	668.5	362.2	54.2%	0.00%	1.2%
-түлш халаалт	7,723.5	8,001.0	7,554.2	94.4%	0.09%	24.4%
-тээвэр шатахуун	4,150.0	4,704.0	4,432.0	94.2%	0.05%	14.3%
-шуудан холбоо	549.6	941.9	777.1	82.5%	0.01%	2.5%
-цэвэр бохир ус	711.0	814.1	679.7	83.5%	0.01%	2.2%
- дотоод албан томилолт	1,437.5	2,508.1	2,547.9	101.6%	0.03%	8.2%
-эд хогшил худалдан авах		800.0	36.0	4.5%	0.00%	0.1%
-нормын хувцасны зардал		86.7				
- Эм	350.0	800.0	310.0	38.8%	0.00%	1.0%
-урсгал зардал	684.5	1,420.0	1,416.2	99.7%	0.02%	2.2%
- Биеийн тамирын уралдаан,тэмцээн						
- Байрны түрээсийн хөлс						
-бусад зардал	5,997.7	2,949.1	12,219.1	414.3%	0.14%	19.2%
5.Татаас ба урсгал шилжүүлэг	638.6	740.0	619.4	83.7%	0.01%	1.0%
- Оюутаны тэтгэлэг						
-Нэг удаагийн тэтгэмж,урамшуулал	638.6	740.0	619.4	83.7%	0.01%	1.0%
6.Хөрөнгийн зардал		5,000.0				
үүнээс: төсвийн хөрөнгө		5,000.0				

Нийт зарлагаас. from total EXPENDITURE						
EXPENDITURE SECTOR	2006 оны мөн үеийн гүйцэтгэл	2007 оны эхний 7 сарын			Нийт зар- лагад ээлэх %	Зарлагад ээлэх % 2007 он
		Төлөв- лөгөө	Гүйцэт- гэл	ТБ %		
11. Эдийн засгийн бусад	129,793.6	299,665.6	262,094.8	87.5%	2.98%	100.0%
1.Цалин хөлс	82,402.3	166,552.4	165,378.1	99.3%	1.88%	63.1%
2.Нийгмийн даатгалын шимтгэл	20,847.9	43,972.3	39,133.1	89.0%	0.45%	14.9%
3.Эрүүл мэндийн даатгалын хураамж						
4.Бараа үйлчилгээний бусад зардал	26,257.0	84,280.3	55,877.7	66.3%	0.64%	21.3%
- бичиг хэрэг	564.3	2,571.1	2,076.9	80.8%	0.02%	3.7%
-гэрэл цахилгаан	1,049.1	3,071.0	1,005.1	32.7%	0.01%	1.8%
-түлш халаалт	2,965.0	22,998.6	12,230.9	53.2%	0.14%	21.9%
-тээвэр шатахуун	2,972.0	9,396.5	9,333.9	99.3%	0.11%	16.7%
-шуудан холбоо	5,135.3	9,166.4	7,297.6	79.6%	0.08%	13.1%
-цэвэр бохир ус	256.4	1,193.6	405.0	33.9%	0.00%	0.7%
- дотоод албан томилолт	2,628.8	8,637.1	9,279.3	107.4%	0.11%	16.6%
ном хэвлэл авах зар		382.3	221.2	57.9%	0.00%	0.4%
-хичээл практикийн зардал	2,854.1	7,243.9	3,487.0	48.1%	0.04%	6.2%
-эд хогшил худалдан авах	717.8	3,422.0	456.5	13.3%	0.01%	0.8%
-нормын хувцасны зардал	119.9	602.0	39.0	6.5%	0.00%	0.1%
- Эм		87.5				
-урсгал зардал	1,860.3	2,513.9	1,844.2	73.4%	0.03%	3.3%
- Биеийн тамирын уралдаан,тэмцээн		7,700.0	2,876.2	37.4%	0.03%	5.1%
- Байрны түрээсийн хөлс		758.1	386.7		0.00%	0.7%
-бусад зардал	5,134.0	4,536.3	4,938.2	108.9%	0.06%	8.8%
5.Татаас ба урсгал шилжүүлэг	286.4	4,860.6	1,705.9	35.1%	0.02%	0.7%
- Оюутаны тэтгэлэг						
-Нэг удаагийн тэтгэмж,урамшуулал	286.4	4,860.6	1,705.9	35.1%	0.02%	0.7%
6.Хөрөнгийн зардал						
үүнээс: төсвийн хөрөнгө						
12. Ангилалдаагүй зардал	333,452.0	586,108.8	812,890.8	138.7%	9.25%	100.0%
1. Нөөц хөрөнгө	333,452.0	586,108.8	812,890.8	138.7%	9.25%	100.0%
13 Хөрөнгийн зардал						

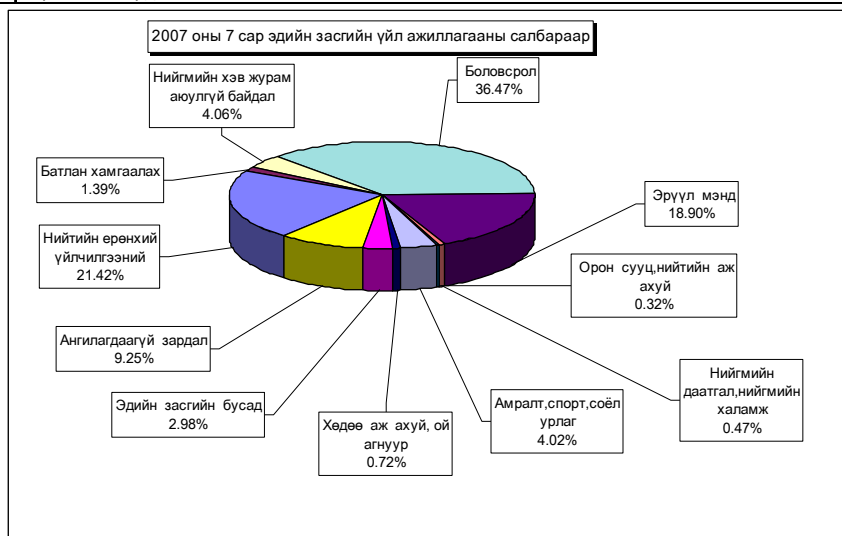

Орон нутгийн төсвийн орлого 838.3 сая ₮ болж, төлөвлөгөө 135 хувиар биелэгдэж, төсвийн зарлага 5579.9 сая ₮-т хүрч орлогоос давсан зарлага 4741.6 сая ₮ болов.

Орон нутгийн төсвийн орлогын төлөвлөгөөг дүнгээр нь **Баянхангай, Борнуур, Заамар, Лүн, Сэргэлэн** сумд 1205.3-166437.9 мянган ₮-өөр тасалдууллаа.

Орон нутгийн орлогын төлөвлөгөөний биелэлтийг нэр төрлөөр нь үзүүлбэл: № 1
LOCALBUDGET SOMS, as of first 7 months,thous tog.

Сумд Soms	Мал бүхий иргэдийн орлого		О.Т.Боломжгүй Патент		О.Т.Боломжгүй Жишиг		И.О.Т.Т.Х		Суутган-4		Суутган-2	
	төл	гүй	төл	гүй	төл	гүй	төл	гүй	төл	гүй	төл	гүй
АБ	11,352.0	13,373.8	28.0	18.0	431.0	429.0	7.5				40.0	62.8
АР	3,850.0	3,467.4	224.0	244.0	84.0	60.0	112.0	176.4				44.5
АТ	3,888.6	3,392.2	585.0	507.5	60.0	60.0	35.0	128.0			20.0	43.0
БС	2,735.7	4,220.5	700.0	752.0	70.0	50.0	100.0	229.0			116.2	56.6
БА	3,000.0	3,308.3	21.0	21.0	1,480.0	2,131.0	70.0	214.0	59.2		20.0	25.9
БД	4,710.0	2,947.5	90.0	111.0	105.0	90.0	20.0	77.7			65.0	253.3
БЖ	5,100.0	9,836.6	14.0	16.1	180.0	203.0	28.0	28.0			20.0	3.9
БӨ	7,700.0	11,744.2	168.7	171.7				213.8			40.0	
БХ	4,900.0	4,772.1	465.0	446.6	409.0	350.0	35.0					464.7
БЦ	9,866.5	7,245.7	331.0	331.0	140.0	156.0	12.0	15.0			15.0	220.8
БТ	2,957.7	3,934.0			224.0	224.0	29.2	26.0	2.7		29.1	26.4
БЧ	753.0	951.2	1,195.6	1,296.5	90.0	190.0	30.0	16.9			20.0	75.2
БН	3,086.8	3,932.7	840.0	822.0	1,691.2	1,234.0	525.0	112.6			50.0	
БҮ	9,600.0	9,484.6	42.0		428.0	410.0	20.0				20.0	89.8
ДХ	3,892.0	3,988.8			506.2	228.5	15.0	454.0			30.0	
ЖА	1,334.1	2,260.9	261.0	372.5	580.0	665.0	28.0	78.8			110.0	521.0
ЗА	2,200.0	3,330.1	2,041.0	2,415.0	105.0	582.0	90.0	80.7	30.5		100.0	462.1
ЛҮ	7,415.3	7,778.7	442.2	496.0	146.0	176.0	35.0	103.0			13.7	94.5
ММ	1,860.0	440.3	40.0	102.9	440.0	560.0	10.0					4.0
ӨШ	5,000.0	4,742.4			360.0	354.9		27.7			50.0	118.7
СҮ	970.0	1,278.8	105.0	65.0	510.0	335.0	81.0				20.0	
СЭ	5,100.0	2,723.0	7.0		105.0	106.4	20.0	1.2				
УГ	1,500.0	3,159.9	411.0	179.0						320.1	30.0	
ЦЭ	2,275.0	3,519.4	570.0	409.0	200.0	500.0				28.0		290.0
ЭР	7,800.0	4,819.0	49.0	119.0	1,042.6	1,700.0	56.0	36.0			20.0	
ЭС	8,400.9	13,948.4	390.0	650.0	560.0	590.0	60.0	50.0		21.4	40.0	31.8
ЗМ	610.5	1,109.5	2,472.0	3,006.8	1,899.5	2,253.9	716.0	1,240.3		2,641.4	275.0	723.5
ДҮН	121,858.1	135,710.0	11,492.5	12,552.6	11,846.5	13,638.7	2,134.7	3,309.1		3,103.3	1,144.0	3,612.5

Орон нутгийн орлогын төлөвлөгөөний биелэлтийг нэр төрлөөр нь үзүүлбэл: № 2
LOCALBUDGET SOMS, as of first 7 months,thous tog.

Сумд Soms	Бууны		Тэмдэгтийн хураамж		Агнуурын орлого		Ус рашаан		Ойн орлого		Байглийн бусад баялаг, ургамлын	
	төл	гүй	төл	гүй	төл	гүй	төл	гүй	төл	гүй	төл	гүй
АБ	190.0	32.0	155.0	155.0	120.0	1,790.0	80.0		300.0	300.0		
АР	100.0	26.0	112.0	157.8			100.0	51.0				
АТ		34.0	175.0	244.8								
БС	100.0	52.0	1,820.0	2,631.1					19,500.0	21,794.2		526.6
БА	8.0	32.0	85.0	125.0								
БД	88.0	32.0	55.0	180.2					1,200.0	1,745.5		
БЖ	46.0	44.0	116.0	292.9								
БӨ		32.0	48.0	312.2				72.0				
БХ	56.0	30.0	641.0	492.1								
БЦ	48.0	34.0	52.0	533.5			100.0					
БТ	78.0	50.0	233.3	260.1					1,050.0	3,604.4		
БЧ	89.0	40.0	645.0	777.7			500.0	792.0	2,900.0	2,921.9		
БН	52.0	32.0	595.0	1,142.0	280.0			90.0	3,381.0	4,770.4		
БҮ	132.0	154.0	35.0	10.4								
ДХ	120.0	98.0	75.6	75.0		2,000.0						
ЖА	62.0		2,295.0	2,582.2			1,600.0	1,800.0	2,100.0	6,469.4		
ЗА	96.0	56.0	315.0	509.1	300.0		148,000.0	80,039.2				
ЛҮ	38.0	46.0	292.0	261.0	28.0	2,072.0						
ММ	110.0	14.0	350.0	790.3	200.0	20.0	1,600.0	1,400.0	5,800.0	10,056.3		
ӨШ	210.0	112.0	60.0	142.2	300.0	2,500.0						
СҮ	68.0	64.0	310.0	537.5					230.0	494.4		
СЭ	108.0	8.0	91.0	194.6			15,400.0	22,073.3				
УГ	88.0	8.0	210.0	357.6			300.0	500.0	200.0	1,759.7		
ЦЭ	82.0	28.5	420.0	548.2					420.0	566.2		
ЭР	160.0	90.0	231.0	919.8		890.5	1,500.0	2,418.6	3,530.0	7,019.4	1,000.0	660.0
ЭС	120.0	138.0	375.0	660.8								
ЗМ	322.0	236.0	8,005.0	9,938.9			300.0	375.0				
ДҮН	2,571.0	1,522.5	17,796.9	24,832.0	1,228.0	9,272.5	169,480.0	109,611.1	40,611.0	61,501.8	1,000.0	1,186.6

Орон нутгийн орлогын төлөвлөгөөний биелэлтийг нэр төрлөөр нь үзүүлбэл: №3

LOCAL BUDGET SOMS, as of first 7 months, thous tog.

Сумд Soms	Түгээмэл тархацтай		Хүү торгууль		Төсөвт газрын өөрийн орлого		Түрээсийн орлого		Бусад орлого		Хөрөнгө борлуулсны орлого	
	тө	гүй	тө	гүй	тө	гүй	тө	гүй	тө	гүй	тө	гүй
АБ	1,300.0	1,100.0	400.0	175.3	250.0	19.0	50.0	50.0	635.3	215.1		
АР			200.0		175.0	1,220.7						
АТ			280.0	195.0			49.0	49.0	445.6	1,136.0		
БС			560.0	737.8	58.3	225.3			600.0	7,792.8		
БА			450.0	745.0				120.0	4,842.0	6,218.8		
БД			350.0	75.0		154.7	168.0	115.2		1,164.4		750.0
БЖ			110.0	111.7			35.0	35.1	7,500.0	17,421.7		96.5
БӨ			270.0	353.9	175.0	88.0			50.0	5,486.2		
БХ			4,900.0	2,810.5	70.0	439.7				465.0		
БЦ			130.0	100.0	137.0	127.5			3,825.0	7,667.1		
БТ			520.0	796.7	87.5	91.8	54.0	65.5	4,351.5	2,326.1		
БЧ	360.0	200.0	1,150.0	733.1	80.0		50.0	115.0	2,046.0	2,466.9	200.0	90.0
БН		200.0	1,050.0	169.7		133.3	262.5		3,642.0	1,364.4		
БҮ			90.0	151.0			63.0	57.0	1,050.0	4,464.5		
ДХ			161.0	879.4	145.6	252.4			1,811.3	1,114.6		
ЖА	50.0		2,030.0	2,607.9	28.0	10.0	231.0	102.0	2,719.4	3,739.9		
ЗА			710.0	1,375.5	100.0	120.0	300.0	139.0	127,237.0	26,016.9		
ЛҮ	3,025.0	1,455.0	870.0	3,216.9	75.0	75.0	217.0	257.4	7,936.4	634.1	400.0	
ММ	50.0		320.0	450.0			120.0	152.0	1,860.1	431.0		
ӨШ			95.0	184.1	175.0	663.8	98.0	131.3		953.6		
СҮ			255.0	179.0	460.0	443.6			280.7	93.1		
СЭ	400.0	500.0	175.0	940.5	150.0				12,275.6	3,610.5		
УГ	20.0		150.0	1,131.0	175.0	75.0			1,800.0			
ЦЭ			840.0	1,107.2	300.0	642.2			1,150.0	6,045.0		
ЭР	800.0	1,000.0	3,054.2	1,712.4	440.0	1,000.0		180.0	13,112.0	11,699.7		16.0
ЭС			2,000.0	2,561.0	200.0	147.5			750.0	461.8		
ЗМ			5,051.5	10,728.4				1,750.0	2,100.0	125.0	170.0	1,975.3
ТӨА										290,294.2		
ДҮН	6,005.0	4,455.0	26,171.7	34,228.0	3,281.4	5,929.5	3,447.5	3,668.5	200,044.9	407,308.6	770.0	2,927.8

Орон нутгийн төсвийн орлого, зарлагыг сумдаар

LOCAL BUDGET, EXPENDITURE SOMS, as of first 6 months, thous tog

/мян,₮/

Soms	О Р Л О Г О , R E V E N U E			З А Р Л А Г А , E X P E N D I T U R E			НИЙТ ДҮНД ЭЗЛЭХ ХУВЬ		Орлогыг Зарлагад
	Жилийн эхнээс			Жилийн эхнээс			Орлогод	Зарлагад	
	Төлөвлөгөө	Гүйцэтгэл	ТБ хувь	Төлөвлөгөө	Гүйцэтгэл	ТБ хувь			
АБ	15,338.8	17720.0	115.5%	188248.8	176,322.2	93.7%	0.97%	2.01%	10.05%
АР	4,957.0	5447.8	109.9%	161283.8	141,948.3	88.0%	0.30%	1.62%	3.84%
АТ	5,538.2	5789.5	104.5%	148477.5	128,627.3	86.6%	0.32%	1.46%	4.50%
БС	26,360.2	39067.9	148.2%	264808.4	256,918.8	97.0%	2.14%	2.92%	15.21%
БА	9,976.0	13000.2	130.3%	164764.2	149,462.8	90.7%	0.71%	1.70%	8.70%
БД	6,851.0	7696.5	112.3%	136303.9	125,409.3	92.0%	0.42%	1.43%	6.14%
БЖ	13,149.0	28089.5	213.6%	172160.2	153,887.0	89.4%	1.54%	1.75%	18.25%
БӨ	8,451.7	18474.0	218.6%	151666.4	122,488.3	80.8%	1.01%	1.39%	15.08%
БХ	11,476.0	10270.7	89.5%	171808.4	153,897.6	89.6%	0.56%	1.75%	6.67%
БЦ	14,856.5	16430.6	112.1%	143775.7	134,061.3	93.2%	0.90%	1.53%	12.26%
БТ	9,614.3	11407.7	118.7%	163309.3	159,395.0	97.6%	0.63%	1.81%	7.16%
БЧ	10,108.6	10666.4	105.5%	245876	223,555.4	90.9%	0.59%	2.54%	4.77%
БН	15,455.5	14003.1	90.6%	233509.9	224,175.9	96.0%	0.77%	2.55%	6.25%
БҮ	11,480.0	14821.3	129.1%	177071	157,278.8	88.8%	0.81%	1.79%	9.42%
ДХ	6,756.7	9090.7	134.5%	170846.8	148,671.5	87.0%	0.50%	1.69%	6.11%
ЖА	13,428.5	21209.6	157.9%	322626.6	305,431.7	94.7%	1.16%	3.48%	6.94%
ЗА	281,594.0	115156.1	40.9%	399600.2	373,672.3	93.5%	6.32%	4.25%	30.82%
ЛҮ	20,933.6	16665.6	79.6%	205010.5	197,000.5	96.1%	0.91%	2.24%	
ММ	12,760.1	14420.8	113.0%	198559.4	163,521.9	82.4%	0.79%	1.86%	8.82%
ӨШ	6,348.0	9930.7	156.4%	166128.9	142,980.7	86.1%	0.54%	1.63%	6.95%
СҮ	3,289.7	3490.4	106.1%	152025.3	147,051.7	96.7%	0.19%	1.67%	2.37%
СЭ	33,831.6	30157.5	89.1%	139356	109,106.3	78.3%	1.65%	1.24%	27.64%
УГ	4,884.0	7490.3	153.4%	210803.8	193,343.9	91.7%	0.41%	2.20%	3.87%
ЦЭ	6,257.0	13683.7	218.7%	238399	206,464.2	86.6%	0.75%	2.35%	
ЭР	32,794.8	34280.4	104.5%	122589.1	117,211.3	95.6%	1.88%	1.33%	29.25%
ЭС	12,895.9	19260.7	149.4%	255053.5	227,832.7	89.3%	1.06%	2.59%	8.45%
ЗМ	21,696.5	40354.2	186.0%	1007727	940,153.8	93.3%	2.21%	10.70%	4.29%
ТӨ		290294.2	100.0%					15.92%	
ОНД	775,241.6	984894.9	127.0%	3,317,803.6	3,207,493.5	96.7%	54.02%	36.50%	30.71%
ДҮН	620,883.2	838370.1	135.0%	6,111,789.6	5,579,870.5	91.3%	45.98%	63.50%	15.02%
ДҮН	1,396,124.8	1823265.0	130.6%	9,429,593.2	8,787,364.0	93.2%	100.0%	100.0%	20.75%

Орон нутгийн орлогоос Аймагт төвлөрөх нэр төрлийг сумдаар үзүүлбэл
LOCALBUDGET SOMS, as of first 7 months,thous tog.

Сумд Soms	Газрын төлбөр		АБӨЯХ-ийн татвар		Үл хөдлөх хөрөнгийн		Нөөцийн, лиценз хайгуул, ашиглалт		Хүү, торгууль, төрийн өмч, хөрөнгө худалдсны өмч хувьчлалын орлогоуд		Дүн		
	тө	гүй	тө	гүй	тө	гүй	тө	гүй	тө	гүй	тө	гүй	хувь
	АБ	2,100.0	1,780.5	3,071.0	3,711.0	200.0	138.2	635.3	215.1			6,006.3	5,844.8
АР	1,464.4	1,635.2	1,400.0	1,634.7	216.8	71.2					3,081.2	3,341.1	108.4
АТ	595.0	233.2	2,000.0	1,933.2	100.0	93.3	300.0	1,017.8			2,995.0	3,277.5	109.4
БС	3,581.2	3,961.0	5,000.0	6,711.1	500.0	647.3					9,081.2	11,319.4	124.6
БА	2,750.0	3,506.0	1,450.0	1,736.8	370.0	270.4	5,550.0	6,576.8			10,120.0	12,090.0	119.5
БД	1,211.0	1,971.6	1,250.0	1,105.2	82.7	107.7		1,334.4			2,543.7	4,518.9	177.7
БЖ	1,500.0	2,443.2	2,500.0	3,349.5	48.4	48.4	400.0	28,523.4			4,448.4	34,364.5	772.5
БӨ	480.9	2,629.3	2,630.0	3,600.0	104.3	136.3		5,446.2			3,215.2	11,811.8	367.4
БХ	642.1	334.5	1,500.0	1,548.9	54.0	30.5	1,813.0	465.0			4,009.1	2,378.9	59.3
БЦ	2,500.0	840.0	1,950.0	1,847.1	94.0	54.6	5,150.0	13,524.7			9,694.0	16,266.4	167.8
БТ	2,155.7	4,008.2	1,950.0	2,311.2	680.0	1,044.4	5,077.0	2,326.1			9,862.7	9,689.9	98.2
БЧ	6,089.2	6,690.1	3,400.0	4,997.8	1,969.6	1,006.8	939.7	1,396.3			12,398.5	14,091.0	113.7
БН	3,974.0	6,328.1	5,500.0	6,364.8	3,038.0	76.0	3,102.0	72.5			15,614.0	12,841.4	82.2
БҮ	157.0	164.2	5,070.4	6,501.8	116.0	132.8		4,450.5			5,343.4	11,249.3	210.5
ДХ	47.0	92.2	785.8	1,048.7	11.0	12.0	1,604.3	1,114.6			2,448.1	2,267.5	92.6
ЖА	9,800.0	6,956.3	7,050.0	10,580.5	300.0	216.4	3,138.8	3,739.9			20,288.8	21,493.1	105.9
ЗА	60,081.0	55,294.6	14,500.0	20,408.3	11,275.1	11,395.4	242,205.0	47,781.5			328,061.1	134,879.8	41.1
ЛҮ	547.7	1,239.3	2,000.0	2,703.9	844.0	1,054.7	7,936.4	634.1			11,328.1	5,632.0	49.7
ММ	3,640.0	880.0	2,400.0	3,032.1	150.0	182.9	1,710.1	131.1			7,900.1	4,226.1	53.5
ӨШ	315.0	293.0	2,530.0	2,772.8	48.0	53.5	1,616.2	953.6			4,509.2	4,072.9	90.3
СҮ	2,854.6	982.9	1,980.0	1,748.4	190.0	163.9	130.7				5,155.3	2,895.2	56.2
СЭ	23,970.4	21,670.0	2,000.0	2,588.7	195.2	447.5	23,985.6	5,299.9			50,151.2	30,006.1	59.8
УГ	2,280.0	2,931.8	3,550.0	3,636.7	50.0	42.7	1,800.0				7,680.0	6,611.2	86.1
ЦЭ	1,100.0	2,023.2	3,300.0	3,656.0	890.2	99.9	1,000.0	5,845.0			6,290.2	11,624.1	184.8
ЭР	8,929.9	7,219.6	3,100.0	3,203.8	150.0	161.4		36.4			12,179.9	10,621.2	87.2
ЭС	309.8	451.7	4,200.0	4,979.5	210.0	380.3	750.0	136.6			5,469.8	5,948.1	108.7
ЭМ	6,800.0	3,727.6	12,903.3	15,644.1	8,255.2	9,276.2					27,958.5	28,647.9	102.5
ТӨӨ		1,344.9		378.2				357,056.7	187,408.6	204,104.9	187,408.6	562,884.7	300.4
ДҮН	149,875.9	141,632.2	98,970.5	123,734.8	30,142.5	27,344.7	308,844.1	488,078.2	187,408.6	204,104.9	775,241.6	984,894.8	127.0

Орон нутгийн орлогоос Улсад төвлөрүүлэх нэр төрлийг сумдаар үзүүлбэл
LOCALBUDGET SOMS, as of first 7 months,thous tog.

Сумд Soms	Цалингийн ашиг		ААНГАТ		НӨТ		Онцгой		Алтнаас бусад нөөц		Дүн		
	тө	гүй	тө	гүй	тө	гүй	тө	гүй	тө	гүй	тө	гүй	хувь
	АБ	7,183.7	8,784.9	82.8	109.3							7,266.5	8,894.2
АР	2,574.0	3,329.9	24.0	14.1							2,598.0	3,344.0	128.7
АТ	1,862.4	2,676.9	34.4								1,896.8	2,676.9	141.1
БС	14,962.1	14,062.9	824.2	78.0	3,980.9	3,444.4					19,767.2	17,585.3	89.0
БА	8,442.6	10,986.5	82.8	212.9	284.2				1,943.0	2,505.9	10,752.6	13,705.3	127.5
БД	2,619.0	2,290.7	57.6	18.8					1,792.5	1,190.0	4,469.1	3,499.5	78.3
БЖ	3,026.4	3,239.9	112.1	105.1					10,139.0	86,643.0	13,277.5	89,988.0	677.7
БӨ	2,619.0	2,690.9	42.2	74.8	20.0						2,681.2	2,765.7	103.2
БХ	2,068.8	2,701.4	60.7	76.5							2,129.5	2,777.9	130.4
БЦ	2,503.7	2,861.7	63.8	46.9	60.0				9,077.5	41,003.1	11,705.0	43,911.7	375.2
БТ	2,458.1	3,007.0	498.9	195.8							2,957.0	3,202.8	108.3
БЧ	5,958.2	5,655.5	206.0	2,870.7	341.5	345.9			1,045.0	3,569.5	7,550.7	12,441.6	164.8
БН	4,263.0	5,194.7	431.4	116.6	284.5	500.0					4,978.9	5,811.3	116.7
БҮ	3,259.1	3,478.6	24.0	54.5							3,283.1	3,533.1	107.6
ДХ	1,862.4	2,530.2	10.0	10.0							1,872.4	2,540.2	135.7
ЖА	8,729.9	8,239.4	1,463.0	10,072.2							10,192.9	18,311.6	179.7
ЗА	87,458.7	124,861.7	123.6	533.7	85.4	1,228.3					87,667.7	126,623.7	144.4
ЛҮ	6,304.8	10,746.9	247.2	47.2		198.0					6,552.0	10,992.1	167.8
ММ	5,423.4	6,630.7	32.6	608.6	316.2	1,854.5					5,772.2	9,093.8	157.5
ӨШ	2,444.3	2,682.6	18.8	46.7							2,463.1	2,729.3	110.8
СҮ	2,502.5	3,413.5	412.4	20.5							2,914.9	3,434.0	117.8
СЭ	2,307.0	2,734.2	329.8	20.0	48.0	46.8					2,684.8	2,801.0	104.3
УГ	3,782.8	5,463.5	209.0	2,090.5	48.8	14.6					4,040.6	7,568.6	187.3
ЦЭ	3,845.0	5,097.5	1,376.8	1,060.7							5,221.8	6,158.2	117.9
ЭР	9,295.2	9,950.9	1,154.0	550.2							10,449.2	10,501.1	100.5
ЭС	4,921.8	6,321.0	82.6	58.0							5,004.4	6,379.0	127.5
ЭМ	122,850.3	154,539.3	8,463.0	11,227.4	41,819.6	54,290.5	47,143.0	61,707.7		671.7	220,275.9	282,436.6	128.2
ДҮН	325,528.2	414,172.9	16,467.7	30,319.7	47,289.1	61,923.0	47,143.0	61,707.7	23,997.0	135,583.2	460,425.0	703,706.5	152.8

Төсвийн зарлагыг сумдаар
EXPENDITURE SOMS, as of first 7 months, thous tog

Soms	Зарлага , Expenditure		НИЙТ ЗАРЛАГААС				Сумдад өгсөн дотац
	Жилийн эхнээс		Цалин	Зарлагад эз %	НДШ, ЭМД	бараа үйлч бусад	
	Төлөвлөгөө	Гүйцэтгэл					
АБ	188248.8	176,322.2	76,627.5	43.46%	20,229.2	79,465.5	173,178.3
АР	161283.8	141,948.3	60,817.1	42.84%	15,777.3	65,353.9	161,523.3
АТ	148477.5	128,627.3	55,052.2	42.80%	14,072.6	59,502.5	131,623.4
БС	264808.4	256,918.8	127,974.1	49.81%	33,752.3	95,192.4	249,843.8
БА	164764.2	149,462.8	69,245.5	46.33%	20,839.5	59,377.8	147,615.8
БД	136303.9	125,409.3	46,750.6	37.28%	10,435.9	68,222.8	129,982.0
БЖ	172160.2	153,887.0	62,060.9	40.33%	15,676.0	76,150.1	135,017.5
БӨ	151666.4	122,488.3	55,154.4	45.03%	15,232.0	52,101.9	131,800.5
БХ	171808.4	153,897.6	59,045.4	38.37%	14,059.2	80,793.0	142,350.7
БЦ	143775.7	134,061.3	60,439.9	45.08%	15,999.1	57,622.3	131,280.0
БТ	163309.3	159,395.0	64,819.4	40.67%	17,037.6	77,538.0	150,728.0
БЧ	245876	223,555.4	103,526.7	46.31%	29,307.9	90,720.8	216,204.6
БН	233509.9	224,175.9	104,458.3	46.60%	27,048.4	92,669.2	218,719.9
БҮ	177071	157,278.8	75,394.2	47.94%	19,269.5	62,615.1	159,997.5
ДХ	170846.8	148,671.5	53,322.6	35.87%	13,179.2	82,169.7	145,414.3
ЖА	322626.6	305,431.7	142,061.3	46.51%	35,955.9	127,414.5	301,305.7
ЗА	399600.2	373,672.3	155,087.8	41.50%	40,785.3	177,799.2	296,774.8
ЛҮ	205010.5	197,000.5	88,432.7	44.89%	25,935.6	82,632.2	177,959.6
ММ	198559.4	163,521.9	78,164.7	47.80%	19,006.9	66,350.3	151,337.6
ӨШ	166128.9	142,980.7	60,308.9	42.18%	17,601.8	65,070.0	141,527.2
СҮ	152025.3	147,051.7	71,852.4	48.86%	18,903.1	56,296.2	148,869.4
СЭ	139356	109,106.3	51,743.4	47.42%	13,052.2	44,310.7	86,198.3
УГ	210803.8	193,343.9	87,687.5	45.35%	23,292.0	82,364.4	206,812.8
ЦЭ	238399	206,464.2	90,464.8	43.82%	23,483.9	92,515.5	202,680.0
ЭР	122589.1	117,211.3	51,040.3	43.55%	11,106.0	55,065.0	80,339.0
ЭС	255053.5	227,832.7	113,400.8	49.77%	29,869.7	84,562.2	233,589.7
ЗМ	1007727	940,153.8	378,376.8	40.25%	73,316.5	488,460.5	997,885.0
ТӨ	3,317,803.6	3,207,493.5	1,072,792.2	33.45%	198,448.9	1,936,252.4	3,048,124.5
ОНД	6,111,789.6	5,579,870.5	2,443,310.2	43.79%	614,224.6	2,522,335.7	5,450,558.7
ДҮН	9,429,593.2	8,787,364.0	3,516,102.4	40.01%	812,673.5	4,458,588.1	8,498,683.2

Төсвийн зарлага төсөвт байгууллагаар
EXPENDITURE Government organization, as of first 7 months, thous tog (мян-төг)

	З А Р Л А Г А , EXPENDITURE			НИЙТ ЗАРЛАГААС				ОЛГОСОН татаас	Өглөг (мян-төг)
	Жилийн эхнээс			Цалин	Зарлагад эзлэх %	НДШ, ЭМД	бараа үйлч бусад		
	Төлөв	Гүйцэтгэл	ТБ хувь						
ЗДТГ	249,330.6	182,280.0	73.1%	60,889.6	33.4%	12,201.4	109,189.0	249,529.3	
ИТХурал	73,869.3	43,689.2	59.1%	8,545.5	19.6%	1,956.0	33,187.7	33,168.6	
Аудитын газар	27,351.2	28,022.3	102.5%	15,030.8	53.6%	3,971.2	9,020.3	31,189.4	
Ар жанчивлан	135,346.8	144,084.7	106.5%	45,332.8	31.5%	12,067.7	86,684.2		747.4
Статистик	12,554.3	11,962.7	95.3%	7,785.5	65.1%	2,055.4	2,121.8	12,524.9	
МХГазар	83,399.5	85,202.5	102.2%	53,186.2	62.4%	12,242.2	19,774.1	109,558.4	
Цагдаагийн газар	375,122.1	356,572.8	95.1%	245,462.5	68.8%	8,131.6	102,978.7	369,122.1	
ГХШгаб	119,333.9	122,409.5	102.6%	80,236.2	65.5%	3,524.1	38,649.2	151,732.1	3,658.5
Ахмадын хороо	4,916.8	9,333.5	189.8%				9,333.5	10,451.6	
Хүүхдийн төв	51,229.0	17,318.8	33.8%	6,695.3	38.7%	1,536.4	9,087.1	25,439.3	
Хөд-эрх-алба	33,459.5	31,859.2	95.2%	15,331.5	48.1%	3,911.9	12,615.8	41,993.9	
ХХААУГазар	62,086.7	63,603.8	102.4%	25,371.7	39.9%	6,698.3	31,533.8	64,386.6	
СХЗТөв	20,476.5	20,468.7	100.0%	9,444.6	46.1%	2,500.1	8,524.0	13,076.5	
Борчны алба	44,830.0	40,980.1	91.4%	31,325.7	76.4%	8,255.5	1,398.9	40,980.1	
Цаг уур	98,990.9	96,706.8	97.7%	64,726.3	66.9%	14,598.9	17,381.6	99,980.2	
Хот тохижуулах	36,820.8	27,936.2	75.9%	14,967.8	53.6%	2,691.8	10,276.6	32,382.5	
Ангилалдаагүй	42,138.1	134,908.8	320.2%				134,908.8	134,908.8	
Нөөц сан	90,500.0	221,660.7	244.9%				221,660.7	221,660.7	
Өрхийн эмнэлэг	30,438.3	36,377.5	119.5%				36,377.5	38,243.1	
Мал эмнэлэг	49,000.0	10,700.0	21.8%				10,700.0	10,700.0	
Хүү/ сувилал	47,985.5	43,703.1	91.1%	18,442.6	42.2%	4,464.0	20,796.5	46,305.1	1,229.0
БСөвлийн газар	40,368.6	33,906.7	84.0%	15,093.4	44.5%	3,300.4	15,512.9	39,072.0	
Нагдсэн эмнэлэг	635,332.6	630,682.7	99.3%	229,671.1	36.4%	63,819.5	337,192.1	428,380.9	17,523.9
ЭМГазар	193,455.8	157,281.0	81.3%	60,764.7	38.6%	15,149.5	81,366.8	190,538.9	
Өвөр Жанчивлан									
БТСпортын хороо	62,514.9	67,854.8	108.5%	14,868.3	21.9%	3,212.2	49,774.3	71,687.0	
Музей	20,517.5	27,224.2	132.7%	9,948.9	36.5%	2,629.9	14,645.4	23,463.8	
ТКХүрээлэн	83,961.6	78,971.3	94.1%	31,204.3	39.5%	7,738.0	40,029.0	74,558.2	659.0
Номын сан	37,702.3	36,170.7	95.9%	8,466.9	23.4%	1,793.0	25,910.8	37,469.2	4,912.3
Ойжуулалт									
Замын сан	98,970.5	31,206.7					31,206.7	31,206.7	
Орон нутгийн Х/О	455,800.0	414,414.6					414,414.6	414,414.6	
Улсын төсвийн ХО									
ДҮН	3,317,803.6	3,207,493.6	96.7%	1,072,792.2	33.4%	198,449.0	1,936,252.4	3,048,124.5	28,730.1

Төсөвт байгууллагуудын Өглөгийн үлдэгдэл (мян, ₮) thous tog

Д/д		Хэмжих нэгж	2006 эцсийн байдлаар	2007 оны 07 сарын 30-ны үлдэгдэл	үүнээс: Өглөг үүссэн хугацаагаар		
					31-60 өдөр	61-120 өдөр	121- өдрөөс дээш
Төсөвт байгууллагуудын өглөг Бүгд							
1	ү Цалингийн	мян, ₮	42,024.1	89,861.2	41,606.2	15,933.9	32,321.1
2	ндш	мян, ₮	6,523.0	9,068.4	6,010.8	20.9	3,036.7
3	ү ЭМД	мян, ₮	2,801.0	13,694.1	11,352.4	1,543.2	798.5
4	Гэрэл цахилгаан	мян, ₮	290.0	1,577.3	1,412.9	164.4	
5	н Түлш, халаалт	мян, ₮	15,206.7	34,330.0	11,349.7	10,797.9	12,182.4
6	цэвэр бохир ус	мян, ₮		241.0	241.0		
7	э Шуудан, холбоо	мян, ₮	872.5	1,523.4	1,523.4		
8	Тээвэр, шатахуун	мян, ₮	2,797.7	4,127.8	609.3		3,518.5
9	Хоол	мян, ₮	2,079.3	2,136.9	907.9		1,229.0
10	э Эм	мян, ₮	6,194.1	17,231.6	5,944.9	336.9	10,949.8
11	Дотоод албан томилолт	мян, ₮		1,871.2	271.1	1,600.1	
12	Урсгал засвар	мян, ₮	2,743.4	343.3		343.3	
	Байр түрээсийн зардал	мян, ₮		279.1	279.1		
13	с Бусад	мян, ₮	2,516.4	3,437.1	1,703.7	1,127.2	606.2
Төсөвт байгууллагуудын өглөг Бүгд							
1	ү Цалингийн	хувь	100.0%	100.0%	46.30%	17.73%	35.97%
2	ндш	хувь	15.52%	10.09%	6.69%	0.02%	3.38%
3	ү ЭМД	хувь	6.67%	15.24%	12.63%	1.72%	0.89%
4	Гэрэл цахилгаан	хувь	0.69%	1.76%	1.57%	0.18%	
5	н Түлш, халаалт	хувь	36.19%	38.20%	12.63%	12.02%	13.56%
6	Цэвэр, бохир ус	хувь		0.27%	0.27%		
7	э Шуудан, холбоо	хувь	2.08%	1.70%	1.70%		
8	Тээвэр, шатахуун	хувь	6.66%	4.59%	0.68%		3.92%
9	Хоол	хувь	4.95%	2.38%	1.01%		1.37%
10	э Эм	хувь	14.74%	19.18%	6.62%	0.37%	12.19%
11	Дотоод албан томилолт	хувь		2.08%	0.30%	1.78%	
12	Урсгал засвар	хувь	6.53%	0.31%		0.38%	
13	с Бусад	хувь	5.99%	3.82%	1.90%	1.25%	0.67%

Төсвийн Өглөг (өр)-ийг сумдын нэрээр, төсөвтэй шууд харьцдаг байгууллагуудын дүнгээр үзүүлбэл:

Soms	Нийт өглөг (мян- ₮)	ү ү н э э с			НЕУ-ны өглөг	Авлага
		цалин	ндш	бусад		
Алтанбулаг						
Аргалант						
Архуст						
Батсүмбэр	4,427.5			4,427.5		
Баян	1,601.6		13.1	1,588.5	145.5	1,354.6
Баяндэлгэр						11,035.2
Баянжаргалан	1,233.3		664.7	568.6	562.2	4,519.9
Баян-Өнжүүл						
Баянхангай	600.0	600.0				1,764.5
Баянцагаан	533.9			533.9		
Баянцогт						5,358.5
Баянчандмань	1,627.9		1,131.1	496.8		
Борнуур	5,540.2			5,540.2		35,091.4
Бүрэн						
Дэлгэрхаан	6,334.1	2,900.7	1,180.5	2,252.9	280.2	1,301.9
Жаргалант	3,675.2		956.2	2,719.0		19,087.1
Заамар	1,456.9		315.4	1,141.5		3,343.3
Лүн	1,588.0			1,588.0	1,588.0	1,205.6
Мөнгөнморьт	1,980.0		227.0	1,753.0		
Өндөрширээт						
Сүмбэр						
Сэргэлэн	2,478.2		709.4	1,768.8	703.5	843.1
Угтаал						
Цээл	705.3	6.1		699.2	606.2	15,658.8
Эрдэнэ	2,123.7		1,786.8	336.9		746.9
Эрдэнэсант	622.8			622.8		
Зуунмод	24,602.5	4,902.6	6,710.0	12,989.9		6,482.8
Төвлөрсөн	28,730.1	659.0		28,071.1		15,928.1
О.Н.Дүн	61,131.1	8,409.4	13,694.2	39,027.5	3,885.6	107,793.6
ДҮН	89,861.2	9,068.4	13,694.2	67,098.6	3,885.6	123,721.7

Мөнгө, зээл, хадгаламж

Монгол шуудан, Хас, Зоос банк, ХААН банкны салбарын дүнгээр **2007 оны эхний 7 сард** кассын орлого **16779.8 сая ₮**, кассын зарлага **16333.4 сая ₮** болж, гүйлгээнд **141.2 сая ₮** байна.

Банкны кассын орлого, зарлага.

REVENUE, EXPENDITURE, BANK OF CASH

mln tog (сая-төг)

	Банкны кассын						Орлого % Зарлага Revenue to expenditure ratio, %
	Орлого revenue			Зарлага expenditure			
	Системийн банкны зузаат- гал	Бусад цэвэр орлого	Дүн Total	Системийн банкинд шилжүүл- сэн	Бусад цэвэр зарлага	Дүн Total	
Салбар, тооцооны кассуудын дүн Total bank	4350.0	12429.8	16779.8	1270.5	15062.9	16333.4	102.7%
ү -ХАА-н банкны тооцооны касс Agriculture Bank	3195.0	3,644.7	6839.7	32.0	6796.3	6828.3	100.2%
ү -Мон-шуудан банкны салбар Post Givo Bank		3,583.4	3583.4	1,140.4	2026.5	3166.9	113.2%
э -Хас банкны салбар Khasbank	335.0	1,435.8	1770.8	95.4	1659.9	1755.3	100.9%
с - Зоос банкны салбар Zoosbank	820.0	3,765.9	4585.9	2.7	4580.2	4582.9	100.1%

ХААН банкны харьяа тооцооны төв, Монгол шуудан, Хас, Зоос банкны салбаруудад аж ахуйн нэгж, байгууллагуудад **жижиг худалдаа, үйлдвэрлэлийг** дэмжих үүднээс бичил бизнес болон нийт олгосон зээлийн үлдэгдэл 7 сарын 30-ний байдлаар **13937.5 сая ₮**, байгаа нь өмнөх оны эцсээс **2696.2 сая ₮**-өөр өслөө.

2007 он гарсаар Засгийн газраас бичил бизнесийг дэмжих ажлын хүрээнд оны эхний 7 сард **4066** зээлдэгч нарт **3797.8 сая төгрөгийн** зээл олгожээ.

Зээлийн өрийн үлдэгдэл

(сая-төг)

LOANS OUTSTANDING, at the end of month, mln tog

	Зээлийн өрийн үлдэгдэл Loans outstanding					Үүнээс хугацаа хэтэрсэн of which : overdue		
	2006 оны				2007 7-30	2006 оны		2007 он 7-30
	3-30	6-30	9-30	12-30		06-30	12-30	
Банкны системийн дүн Total bank	2957.2	9907.9	10106.5	11241.3	13937.5	284.3	287.4	169.7
ү -ХАА-н банкны тооцооны касс Agriculture Bank	712.2	7171.9	7334.5	8734.6	10053.4	126.4	147.2	5.2
ү -Мон-шуудан банкны салбар Post Givo Bank	503.2	753.2	821.5	873.8	1398.8	55.7	67.7	67.0
э -Хас банкны салбар Khasbank	730.7	1019.5	1003.0	909.90	1260.4	27.9	19.4	25.5
с - Зоос банкны салбар Zoosbank	1011.1	963.3	947.5	723.0	1224.9	74.3	53.1	72.0

2007 онд Нийт болон Бичил бизнест олгосон зээл
LOANS OUTSTANDING, at the end of month, mln tog

(сая төг)

	Нийт олгосон зээл		Бичил бизнест олгосон зээл Loans outstanding		Зээлийн хүүгийн дундаж LOAN RATE	
	Зээлдэгчийн тоо	Зээлийн хэмжээ Total Loan	Зээлдэгчийн тоо	Зээлийн хэмжээ Total Loan	Үйлдвэр лэлийн Enterprise	Худдаа Trade
Банкны системийн дүн Total bank	26482	15462	4066	3797.8	x	x
ХАА-н банк Agriculture Bank	21293	11674	437	328.8	3.5	3.5
-Мон-шуудан банкны салбар Post Givo Bank	2749	1569	1471	1569.1	2.0	3.0
-Хас банкны салбар Khasbank	1552	1312	1270	1367.6	3.0	3.0
-Зоос банкны салбар Zoosbank	888	908	888	532.3	3.0	3.4

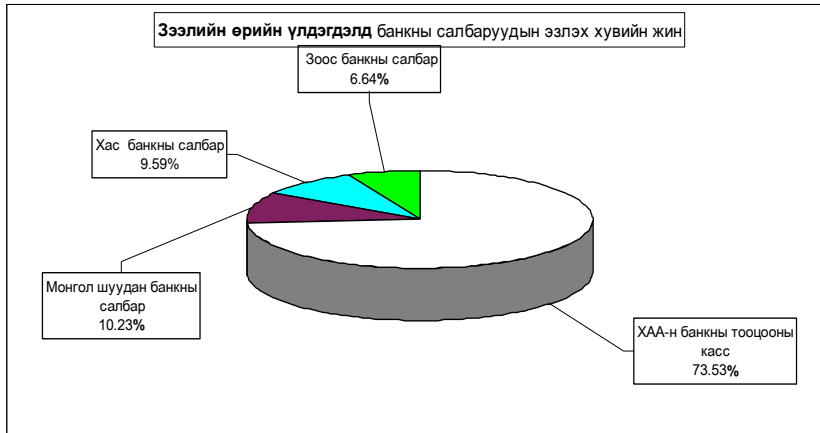

Иргэдийн хувийн хадгаламжинд 7 сарын 30-ний байдлаар **2581.2** сая ₮ байна.

Иргэдийн хадгаламжийн үлдэгдэл, хүү
REMAINDER OF INDIVIDUAL DEPOSITS, RATE

(сая, төгрөгөөр)
mln tog, by months %

	Хадгаламжийн үлдэгдэл Remainder deposits					Хадгаламжийн хүүний сарын дундаж хувь	
	2006 оны				2007 7-30	Хугацаатай	Хугацаагүй
	03-30	06-30	09-30	12-30			
Банкны системийн дүн Total bank	1474.40	3312.4	3517.2	3596.7	2581.2		
-ХАА-н банкны тооцооны касс Agriculture Bank	436.3	2163.4	2321.7	2269.3	915.1	1.5	0.83
-Мон-шуудан банкны салбар Post Givo Bank	502.7	584.8	653.1	738.4	873.0	1.55	0.75
-Хас банкны салбар Khasbank	161.7	194.3	234.2	255.3	382.5	1.42	0.70
-Зоос банкны салбар Zoosbank	373.7	369.9	308.2	333.7	410.6	1.8	0.50

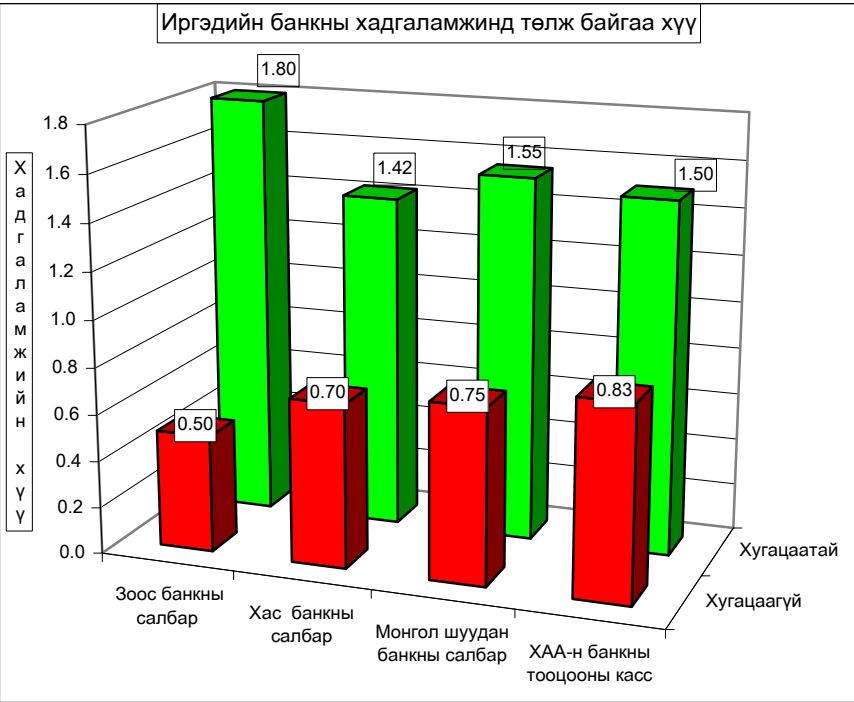
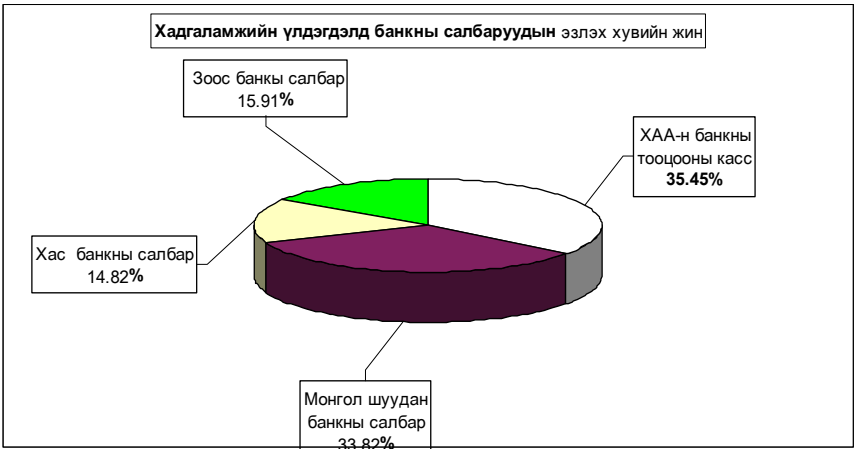

Нийгмийн даатгал

Нийгмийн даатгалын байгууллагын мэдээгээр 2007 оны 7 сард **НДШ-ийн орлого 1902.1 сая ₮** болж төлөвлөгөө **102.47 хувь** биелэв. **НДШ-ийн орлогын төлөвлөгөөг Заамар, Батсүмбэр сумд 6.50-1.05 хувиар тасалдууллаа.** Тэтгэвэр, тэтгэмжинд **4275.7 сая ₮** олгож, олголтын хувь **100.0%** болов.

Нийгмийн даатгалын сангаас олгосон дундаж тэтгэвэр **57219 ₮** болж 2006 оны мөн үеэс **36.12 хувиар** нэмэгджээ.

Нийгмийн даатгалын сангийн орлого, зарлага (2007 онд)

Үзүүлэлтүүд (эхний 7 сард)	Т о о			Төлсөн шимтгэл, олгосон тэтгэвэр, тэтгэмж (МЯНГАН-₮)			Дундаж тэтгэвэр тэтгэмж (МЯНГАН-₮)			2007 он-ы % 2006 он
	2005 он	2006 он	2007 он	2005 он	2006 он	2007 он	2005 он	2006 он	2007 он	
	1.Датгалуудын тоо-бүгд	795	795	791	1176 524.6	1493 378.4	1902 065.9			
Аж ахуйн нэгж, байгууллага	519	519	521	364 722.6	462 847.3	589 840.4				
-Төсөвт байгууллага	276	276	240	811 802.0	1030 431.1	1312 425.4				
2.Олгосон тэтгэвэр-бүгд	10671	10996	10675	2544 655.3	3117 924.0	4275 709.3	34.066	42.036	57.219	136.12%
-Өндөр настны	7350	7350	7454	1832 151.8	2244 905.3	3078 510.7	35.610	43.633	59.000	135.22%
-Хөгжлийн барихалттай иргэдийн	2034	1974	1939	407 144.8	498 867.8	684 113.5	28.596	36.103	50.403	139.61%
-Тэжээлч алдсны	1064	1049	1041	229 019.0	280 613.2	384 813.8	30.749	38.215	52.808	138.19%
-Цэргийн	223	223	241	76 339.7	93 537.7	128 271.3	48.904	69.922	76.035	128.89%
Нийт дүн	11486	11391	11436	3721 179.9	4611 302.4	6177 775.1				

(Сумдаар мянган-₮)	НДШ-ийн орлого									Олгосон тэтгэвэр, тэтгэмж			Э М Д-ын гэрээт санхүүжилт		
	Ажил олгогч			НД-ын сайн дур			Өгсөн татаас	Орлого бүгд	Тэтгэвэр		Хувь	Олгох	Олгосон	Хувь	
	Төлөвлөгөө	Гүйцэтгэл	Хувь	Төлөвлөгөө	Гүйцэтгэл	Хувь			Олгох	Олгосон					
Атланбулаг	48 613.3	53 141.0	109.31%	560.0	607.0	108.39%	86 000.0	139 748.0	138 578.2	138 578.2	100.0%				
Аргалант	20 133.3	21 733.6	107.95%	560.0	681.2	121.64%	43 000.0	65 414.8	64 076.4	64 076.4	100.0%				
Аруус	18 586.7	18 914.5	101.76%	560.0	664.6	118.71%	51 000.0	70 579.3	69 147.6	69 147.6	100.0%				
Батсүмбэр	84 346.7	83 467.1	98.96%	560.0	671.5	119.91%	221 000.0	305 128.6	303 214.0	303 214.0	100.0%				
Баян	38 373.3	39 693.2	103.44%	560.0	709.9	126.16%	63 000.0	103 394.1	101 597.3	101 597.3	100.0%				
Баяндал	19 866.7	21 403.3	107.73%	560.0	705.1	125.91%	31 000.0	53 108.4	51 163.9	51 163.9	100.0%				
Баянжаргалан	27 760.0	33 938.6	122.26%	560.0	807.3	144.16%	48 000.0	82 745.9	81 341.0	81 341.0	100.0%				
Баян-Өнхүүл	25 733.3	26 264.1	102.06%	560.0	607.3	108.45%	43 000.0	69 871.4	68 472.6	68 472.6	100.0%				
Баянханай	21 466.7	22 905.8	106.70%	560.0	651.8	116.39%	35 000.0	58 557.6	57 380.3	57 380.3	100.0%				
Баянцагаан	20 346.7	21 244.9	104.41%	560.0	607.2	108.43%	78 000.0	99 852.1	98 709.4	98 709.4	100.0%				
Баянцогт	22 960.0	23 948.1	104.30%	560.0	704.8	125.86%	85 000.0	109 652.9	107 972.3	107 972.3	100.0%				
Баянчандмань	44 933.3	51 847.3	114.94%	560.0	664.1	122.16%	124 000.0	176 331.4	174 640.2	174 640.2	100.0%				
Баянхур	47 333.3	48 491.0	102.26%	560.0	664.2	118.61%	166 000.0	215 055.2	213 390.3	213 390.3	100.0%				
Бурхан	20 346.7	27 076.6	133.08%	560.0	638.8	114.25%	117 000.0	144 716.4	142 936.9	142 936.9	100.0%				
Далгархан	16 826.7	18 976.1	112.77%	560.0	617.2	92.36%	69 000.0	88 493.3	86 601.6	86 601.6	100.0%				
Жаргалант	64 133.3	70 474.4	109.89%	560.0	729.1	130.20%	206 000.0	277 203.5	275 356.0	275 356.0	100.0%				
Заамар	281 840.0	263 514.0	93.50%	560.0	671.8	119.96%		264 185.8	194 384.7	194 384.7	100.0%				
Лүн	40 560.0	43 817.2	108.03%	560.0	620.7	110.84%	73 000.0	117 437.9	115 852.7	115 852.7	100.0%				
Мөнгөнморьт	27 920.0	33 065.1	118.21%	560.0	687.2	122.71%	63 000.0	96 692.3	95 567.6	95 567.6	100.0%				
Өндөрширээт	21 786.7	22 007.2	101.01%	560.0	620.2	110.75%	60 000.0	82 627.4	81 578.4	81 578.4	100.0%				
Очирав	26 586.7	27 415.2	103.12%	560.0	666.4	119.00%	66 000.0	94 081.6	92 647.7	92 647.7	100.0%				
Саргалан	17 093.3	19 057.1	111.46%	560.0	612.2	109.32%	67 000.0	86 669.3	84 951.8	84 951.8	100.0%				
Угтаал	27 066.7	33 045.8	122.09%	560.0	873.4	155.96%	116 000.0	149 919.2	148 116.3	148 116.3	100.0%				
Цэцэг	29 360.0	31 974.2	108.90%	560.0	700.0	125.00%	87 000.0	119 674.2	118 413.8	118 413.8	100.0%				
Эрдэнэ	46 586.6	47 510.5	101.98%	560.0	681.2	121.64%	117 000.0	165 191.7	164 189.2	164 189.2	100.0%				
Эрдэнэсант	38 160.0	39 078.2	102.41%	560.0	678.0	121.07%	184 000.0	223 756.2	222 583.6	222 583.6	100.0%				
Эвүүмэд	757 518.4	758 421.7	100.12%	2 870.0	3 915.7	136.44%	832 992.6	1595 330.0	922 845.6	922 845.6	100.0%	273 000.0	234 000.0	85.7%	
Рашаан сувицал												30 100.0	25 800.0	85.7%	
Тасвирт СЭЗТ, зөвхөн үнийн хэвцэллэлт												11 200.0	11 200.0	100.0%	
Хөнгөн үнэмлэхтэй															
2007-07	1856 238.4	1902 065.8	102.47%	17 430.0	21 370.1	122.61%	3131 992.6	5055 428.5	4275 709.4	4275 709.4	100.0%	314 300.0	271 000.0	86.2%	
Төвийн бүс	869 305.0	878 128.8	101.02%	5 110.0	6 349.4	124.25%	1106 992.6	1991 470.8	1313 557.6	1313 557.6	100.0%	273 000.0	234 000.0	85.7%	
Зүүн бүс	179 093.3	194 465.2	108.58%	3 360.0	2 911.2	86.64%	279 000.0	571 711.7	563 006.6	563 006.6	100.0%	0.0	0.0	0.0	
Баруун бүс	497 413.5	502 385.1	101.00%	5 040.0	5 972.9	118.51%	741 000.0	1249 368.0	1167 848.3	1167 848.3	100.0%	0.0	0.0	0.0	
Хойд бүс	310 426.6	327 076.7	105.36%	3 920.0	4 801.3	122.48%	911 000.0	1242 878.0	1231 296.9	1231 296.9	100.0%	0.0	0.0	0.0	
2006-07	1276 106.5	1483 378.4	111.20%				2285 000.0	3378 376.4	3117 623.9	3117 623.9	100.0%	346 881.2	346 881.2	100.0%	
2005-07	1152 266.8	1176 524.6	102.30%				1805 000.0	2991 524.6	2544 655.1	2544 655.1	100.0%	352 443.4	362 443.4	100.0%	
2004-07	1037 813.5	1050 000.2	104.10%				1640 000.0	2690 000.2	2335 445.2	2335 445.2	100.0%	305 707.6	305 707.6	100.0%	
2003-07	996 160.0	1014 199.9	101.30%				906 200.0	1920 399.9	1755 566.4	1755 566.4	100.0%	305 666.4	294 666.4	100.0%	
2002-07	891 792.6	893 800.1	101.50%				893 600.0	1787 400.1	1433 624.2	1433 624.2	100.0%	273 877.7	273 877.7	97.22%	

Нийгмийн халамж

Нийгмийн халамж үйлчилгээний албаны мэдээгээр 2007 оны 7 сард сумдад **46321 хүнд 2014.5 сая ₮-ийг** нийгмийн халамжийн хуулийн дагуу олгов. Амьжиргааг дэмжих сангаас олгох санхүүжилт 99.06 хувь биелэгдлээ.

Нийгмийн халамжийн сангийн 7 сарын санхүүжилтын мэдээ

Үзүүлэлтүүд	Хүний тоо		Олгосон тэтгэвэр тэтгэмж	
	2006-07	2007-07	2006-07	2007-07
2006 оны 7 сарын 1-нээс мөрдсөн хуулиар	26895	46321	288 288.6	2014 515.2
Нийгмийн халамжийн тэтгэвэр-бүгд	2119	2023	70 397.1	345 217.1
Халамжийн тэтгэвэр				
Жирэмсэн болон хөхүүл эхчүүдийн НМТ	1662	1676	23 482.8	174 821.0
Ахмад настанг асарч буй иргэнд НМТ		50		4 021.3
Хөгжлийн бэрхшээлтэй иргэдийг асарч буй иргэнд НМТ (Нөхцөлт мөнгөн тэтгэмж)		68		5 610.4
Жирэмсэн болон амаржсаны тэтгэмж				
Нярайн арчилгаа				5 064.6
Бүтэн өнчин хүүхэд үрчлэн авсны тэтгэмж		44		
Хүүхэд асарсны тэтгэмж	25	854	500.0	53 988.8
Нөхцөлт мөнгөн тэтгэмжийн нийт дүн	1687	2692	23 982.8	243 506.1
Хүүхдийн мөнгөн тусламж	21450	32482	64 350.0	738 525.0
Шинээр төрсөн хүүхэд мөнгөн тусламж	270	813	27 000.0	91 900.0
Шинэ гэр бүлд олгосон мөнгөн тусламж	12	342	6 000.0	171 000.0
Алдар цолтой ахмадуудад үзүүлсэн хөнгөлөлт	598	25	33 950.0	9 000.0
Алдарт эхийн олонтой ахмадуудад тусламж	679	4695	59 800.0	359 154.0
Улсын төсвөөс олгосон тэтгэмжийн дүн	23009	38357	191 100.0	1369 579.0
Ахмад настанд үзүүлсэн тусламж	35	2960	866.2	41 352.0
ХБИ-дэд үзүүлсэн тусламж хөнгөлөлт	45	193	742.5	7 558.0
Ахмад настан ХБИ-дэд олгосон хөнгөлөлтийн дүн	80	3153	1 608.7	48 910.0
Олон нийтийн оролцоонд түшиглэсэн халамж		96	1 200.0	7 303.0

НМТ-нөхцөлт мөнгөн тэтгэмж

Сумаар- /мянган-₮/	Нийгмийн халамжийн сан			Амьжиргааг дэмжих сан		
	Хуваарилагдсан санхүүжилт	Нийгмийн халамжийн үйлчилгээнд зарцуулсан санхүүжилт	Олголтын хувь	Хуваарилагдсан санхүүжилт	Нийгмийн халамжийн үйлчилгээнд зарцуулсан санхүүжилт	Олголтын хувь
Алтанбулаг	24 420.0	24 420.0	100.0%	47 550.0	47 950.0	100.84%
Аргалант	7 180.0	7 180.0	100.0%	22 150.0	20 750.0	93.68%
Архуст	16 200.0	16 200.0	100.0%	25 400.0	24 900.0	98.03%
Батсүмбэр	37 460.0	37 460.0	100.0%	91 110.0	87 500.0	96.04%
Баян	17 400.0	17 400.0	100.0%	29 350.0	29 450.0	100.34%
Баяндэлгэр	8 380.0	8 380.0	100.0%	16 850.0	16 650.0	98.81%
Баянжаргалан	13 240.0	13 240.0	100.0%	24 400.0	24 300.0	99.59%
Баян-Өнжүүл	10 820.0	10 820.0	100.0%	29 770.0	28 050.0	94.22%
Баянхангай	11 200.0	11 200.0	100.0%	22 850.0	21 650.0	94.75%
Баянцагаан	19 920.0	19 920.0	100.0%	44 910.0	43 400.0	96.64%
Баянцогт	10 400.0	10 400.0	100.0%	26 650.0	26 550.0	99.62%
Баянчандмань	21 800.0	21 800.0	100.0%	47 760.0	45 450.0	95.16%
Борнуур	22 660.0	22 660.0	100.0%	66 750.0	63 950.0	95.81%
Бүрэн	17 200.0	17 200.0	100.0%	45 610.0	41 800.0	91.65%
Дэлгэрхаан	20 580.0	20 580.0	100.0%	37 920.0	37 200.0	98.10%
Жаргалант	44 240.0	44 240.0	100.0%	78 560.0	78 950.0	100.50%
Заамар	26 680.0	26 680.0	100.0%	63 150.0	61 950.0	98.10%
Лүн	14 300.0	14 300.0	100.0%	29 700.0	32 300.0	108.75%
Мянгоморьт	13 800.0	13 800.0	100.0%	26 600.0	25 150.0	94.34%
Өндөрширээт	9 700.0	9 700.0	100.0%	22 150.0	21 950.0	99.10%
Сүмбэр	12 400.0	12 400.0	100.0%	23 460.0	23 050.0	98.25%
Сэргэлэн	12 000.0	12 000.0	100.0%	26 700.0	25 800.0	96.63%
Угтаал	22 400.0	22 400.0	100.0%	37 960.0	37 150.0	97.87%
Цэцэг	16 680.0	16 680.0	100.0%	36 520.0	34 600.0	94.74%
Эрдэнэ	24 400.0	24 400.0	100.0%	58 010.0	51 600.0	88.95%
Эрдэнэсант	22 360.0	22 360.0	100.0%	70 450.0	68 350.0	97.02%
Зуунмод	129 700.0	129 700.0	100.0%	222 800.0	214 300.0	96.18%
НХУТөв	34 251.0	34 251.0	100.0%	109 250.0	136 625.0	125.06%
2007 он	641 771.0	641 771.0	100.0%	1384 400.0	1371 325.0	99.06%
Төвийн бүс	196 860.0	196 860.0	100.0%	371 730.0	359 500.0	96.71%
Зүүн бүс	93 420.0	93 420.0	100.0%	180 670.0	172 050.0	95.23%
Баруун бүс	161 100.0	161 100.0	100.0%	366 310.0	356 950.0	97.44%
Хойд бүс	156 140.0	156 140.0	100.0%	356 440.0	346 200.0	97.13%



Ү н э , т а р и ф

а.Аймгийн төвд 2007 оны 07 сард бараа үйлчилгээний үнэ тариф 2005 оны 12 сарын 31-ныхтай харьцуулахад **8.80%**, 2006 оны 07 сарынхаас **1.90 %**-иар, 2007 оны 07 сард бараа үйлчилгээний үнэ **0.51** хувиар тус бүр өслөө. Энэ сард гурил, гурилан бүтээгдэхүүн, төрөл бүрийн өөх, тос, төмс, хүнсний ногооны үнэ огцом өссөн нь ерөнхий индекс өсөхөд нөлөөлөв.

Энэ сард хүнсний болон өргөн хэрэгцээт зарим гол нэр төрлийн бараа, бүтээгдэхүүн Дээд болон 1,2-р гурил, дотоод, гадаад гоймон, талх, гурилан боов, ургамлын тос, цөцгийн тос, төмс, манжин, байцаа, цемент, хүүхдийн пүүз, гар нүүрийн алчуур, угаалгын нунтаг, халуун усанд орсоны хөлс, сурагч цүнх зэрэг 19 нэрийн бараа бүтээгдэхүүний үнэ 5.21-33.3 хувиар өссөн нь ерөнхий индекс 0.51 хувиар өсөхөд нөлөөлөв.

Хэрэглээний бараа, үйлчилгээний үнэ, тарифын индекс бүлгийн дүнгээр
Consumer price index of certain goods and services : by groups

хугацаа Periods	Хүнсний бараа, ундаа.ус Food and non-alcoholic beverages	согтуу- руулах ундаа.архи Alcoholic beverages tobacco	хувцас, бөс бараа, гутал Clothing footwear and cloth	Орон сууц, ус, цахилгаан түлш Housing, water electricity and fuels	Гэр ахуйн тавилга Гэр ахуйн бараа Furnishings, house- hold edquipment and routine maintenance of the house	Эм тариа эмнэлэгийн үйлчилгээ Health, medical care and services	Тээвэр Transport
Өмнөх сартай харьцуулснаар							
Previous month=100							
2006	I	100.13	100.45	99.64	94.86	99.51	99.52
	II	102.21	100.00	100.00	99.39	99.91	100.00
	III	101.12	104.77	96.62	103.37	101.68	100.00
	XII	101.97	97.91	102.93	100.00	96.68	100.00
2007	I	102.67	100.00	96.54	100.00	99.81	114.10
	II	103.98	97.73	100.47	97.80	99.98	100.78
	III	99.53	104.76	100.88	97.41	100.17	101.93
	IV	107.36	97.65	97.71	100.00	99.99	101.25
	V	100.86	100.00	99.47	93.71	99.94	105.39
	VI	101.92	100.00	99.63	100.22	100.00	100.00
	VII	101.30	100.00	100.06	100.12	100.49	100.00
Өмнөх жилийн эцэстэй харьцуулснаар							
Since beginning of the year							
2006	I	100.13	100.45	99.64	94.86	99.51	99.52
	II	102.34	100.45	99.64	94.28	99.42	97.84
	III	103.49	105.24	96.27	97.00	101.09	99.52
	XII	102.60	105.58	93.22	103.27	101.89	103.18
2007	I	105.33	105.58	90.00	103.27	101.70	117.73
	II	109.52	103.19	90.42	101.00	104.52	118.65
	III	107.92	108.12	91.22	98.39	104.70	120.82
	IV	115.86	105.58	89.13	98.39	104.69	122.33
	V	116.86	105.58	88.65	92.20	104.83	128.92
	VI	116.50	105.58	88.33	92.40	104.63	128.92
	VII	120.66	105.58	88.38	92.51	105.14	128.92

хугацаа Periods	Холбооны хэрэгсэл, шуудныг үйлчилгээ Communication	амралт, чөлөөт цаг, соёлын бараа үйлчил- гээ Recreation and culture	Боловсролын үйлчилгээ Education	Зочид буудал зоогийн газар дотуур байр Restaurants and hotels	Бусад бараа үйлчилгээ Miscellaneous goods & services	Ерөнхий индекс Overall index
Өмнөх сартай харьцуулснаар						
Previous month=100						
2006	I	100.00	97.88	100.00	100.00	100.36
	II	100.00	96.90	100.00	100.00	102.16
	III	100.00	100.00	100.00	100.00	100.00
	XII	97.88	100.00	100.00	100.00	102.67
2007	I	102.16	100.00	100.00	100.00	97.40
	II	100.00	100.00	100.00	100.00	100.70
	III	100.00	100.00	100.00	100.00	100.66
	IV	100.00	100.00	100.00	100.65	100.00
	V	100.00	100.00	100.00	100.00	100.86
	VI	86.53	100.00	100.00	100.41	100.00
	VII	100.00	100.00	100.00	100.00	100.66
Өмнөх жилийн эцэстэй харьцуулснаар						
Since beginning of the year						
2006	I	100.00	97.88	100.00	100.00	100.36
	II	100.00	94.85	100.00	100.00	102.53
	III	100.00	94.85	100.00	100.00	102.53
	XII	102.21	94.44	100.00	100.00	111.06
2007	I	104.43	94.44	100.00	100.00	108.17
	II	104.43	94.44	100.00	100.00	108.93
	III	104.43	94.44	100.00	100.00	109.65
	IV	104.43	94.44	100.00	100.65	109.65
	V	104.43	94.44	100.00	100.65	110.37
	VI	90.36	94.44	100.00	101.06	110.37
	VII	90.36	94.44	100.00	101.06	111.11

Энэ хугацаанд **хонь, үхэр, адуу, ямаа, дотор мах, сүү, тараг зэрэг 7 нэрийн хүнсний болон бараа, бүтээгдэхүүний үнэ буурч, 168 нэрийн бараа, үйлчилгээний үнэ хэвийн байв.**

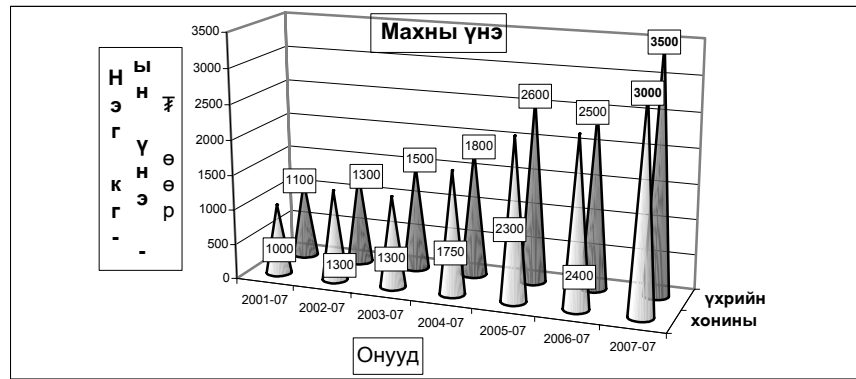

ХҮИ БАРАА БОЛОН ҮЙЛЧИЛГЭЭНИЙ БҮЛГЭЭР, 07-р сарын байдлаар
CPI by COMMODITY AND SERVICE GROUP, by avgust

		2007-VII 2005-XII	2007-VII 2007-VI
ЕРӨНХИЙ ИНДЕКС	OVERALL INDEX	108.80	100.51
Хүнсний бараа	Foodstuffs	120.66	101.30
Хүнсний бус бараа	Non-Food goods	111.11	100.06
Хүн амд үзүүлсэн үйлчилгээ	Market services rendered to population	107.31	100.66

ХЭРЭГЛЭЭНИЙ ҮНИЙН ИНДЕКС, бүлэг, дэд бүлгээр
CONSUMER PRICE INDICES by group and subgroups

Бүлэг, дэд бүлэг	Group and subgroup	2007-VII 2005-XII	2007-VII 2007-VI
ХҮНСНИЙ БАРАА, УНДАА, УС	FOOD AND NON-ALCOHOLIC BEVERAGES	108.80	101.30
Хүнсний бараа	Foodstuffs	120.91	101.29
Талх, гурил, будаа	Bread, flour and cereals	115.33	113.08
Мах, махан бүтээгдэхүүн	Meat and meat products	144.78	89.56
Сүү, сүүн бүтээгдэхүүн, өндөг	Milk, dairy products, and eggs	95.18	86.96
Төрөл бүрийн өөх, тос	Oils and fats	113.67	106.27
Жимс, жимсгэнэ	Fruit	103.07	100.00
Тамс, хүнсний ногоо	Potato and vegetables	122.50	104.29
Саахар, жимсний чанамал, чихэр, шоколад	Sugar, jam, candy and chocolate	95.13	100.00
Согтууруулах бус ундаа	Non-alcoholic beverages	113.12	100.00
СОГТУУРУУЛАХ УНДАА, ТАМХИ	ALCOHOLIC BEVERAGES, TOBACCO	105.58	101.70
Согтууруулах ундаа	Alcoholic beverages	107.14	100.00
Тамхи	Tobacco	101.60	100.00
ХУВЦАС, БӨС БАРАА, ГУТАЛ	CLOTHING, FOOTWEAR AND CLOTH	88.38	100.06
Хувцас, бөс бараа	Clothing, cloth	95.00	100.00
Гутал	Footwear	78.08	100.17
ОРОН СУУЦ, УС, ЦАХИЛГААН, ХИЙН БОЛОН БУСАД ТҮЛШ	FUELS	92.51	100.12
Орон сууцны засварын үйлчилгээ	Maintenance and repair of the dwelling	101.86	100.85
Усан хаггамж, бусад үйлчилгээ	Water supply and miscellaneous services	95.21	100.00
Цахилгаан, хийн болон бусад түлш	Electricity, gas and other fuels	90.55	100.01
ГЭР АХУЙН ТАВИЛГА, ГЭР АХУЙН БАРАА	FURNISHINGS, HOUSEHOLD EQUIPMENT AND TOOLS	105.14	100.49
Тавилга, хэрэгсэл, хивс, дэвсгэр	Furniture, carpets and other floor coverings	104.97	100.00
Оёмол, нэхмэл эдлэл	Household textiles	104.95	100.97
Цахилгаан бараа	Household appliances	105.92	100.00
Шилэн эдлэл, сав суулга	Glassware, Tableware and household utensils	95.24	100.00
Багаж хэрэгсэл	Tools and equipment	112.71	100.00
Цэвэрлэгээний болон бусад жижиг бараа	Household maintenance	105.06	101.30
ЭМ, ТАРИА, ЭМНЭЛГИЙН ҮЙЛЧИЛГЭЭ	HEALTH	128.92	100.00
Эм тариа, эмнэлэгийн хэрэгсэл	Medical product, appliances and equipment	132.51	100.00
Амбулаторийн үйлчилгээ	Out-patient services	100.00	100.00
Эмнэлэгт хэвтэж эмчлүүлэх үйлчилгээ	Hospital services	130.00	100.00
ТЭЭВЭР	TRANSPORT	115.80	100.00
Тээврийн хэрэгсэлийн худалдан авалт	Purchase of vehicles	149.33	100.00
Хувийн тээврийн хэрэгсэлийн засвар, үйлчилгээ	Operation of personal transport equipment	90.64	100.00
Тээврийн үйлчилгээ	Transport services	127.09	100.00
ХОЛБООНЫ ХЭРЭГСЭЛ, ШУУДАНГИЙН ҮЙЛЧИЛГЭЭ	COMMUNICATION	90.36	100.00
АМРАЛТ, ЧӨЛӨӨТ ЦАГ, СОЁЛЫН БАРАА, ҮЙЛЧИЛГЭЭ	RECREATION AND CULTURE	94.44	100.00
Дуу, дүрс гэрэл зураг, бусад тоног төхөөрөмж	Audio, visual, photographic and information processing equipment	97.57	100.00
Чөлөөт цаг соёлын үйлчилгээ	Recreational and cultural services	101.13	100.00
Ном, сонин бичгийн хэрэгсэл	Newspapers, books and stationery	88.79	100.00
БОЛОВСРОЛЫН ҮЙЛЧИЛГЭЭ	EDUCATION	100.00	100.00
ЗОЧИД БУУДАЛ, НИЙТИЙН ХООЛ, ДОТУУР БАЙРНЫ ҮЙЛЧИЛГЭЭ	HOTELS, AND RESTAURANTS	101.06	100.00
Нийтийн хоолны үйлчилгээ	Catering service	106.24	100.00
Зочид буудал, дотуур байрны үйлчилгээ	Hotels, accommodation service	100.00	100.00
БУСАД БАРАА, ҮЙЛЧИЛГЭЭ	MISCELLANEOUS GOODS AND SERVICES	111.11	100.66
Хувь хүнд хандсан үйлчилгээ	Personal care	107.31	100.00
Хувь хүний эд зүйл, хэрэглэл	Personal effects	164.61	104.06
Санхүүгийн үйлчилгээ	Financial services	100.00	100.00

бараа, үйлчилгээний нэр төрөл, хэмжих нэгж	2007-07/ 2005-12	2007-07/ 2007-06
Гурил, дээд зэрэг Алтан тариа ХК, задгай	110.40	109.16
Гурил, 1-р зэрэг Улаанбаатар, задгай	121.10	117.95
Гурил, 2-р зэрэг Улаанбаатар, задгай	106.30	106.25
Гоймон, гадаад Махур 1кг	122.50	122.50
Соймон, дотоод Алтан тариа ХК, Туузан	106.70	106.67
Талх, Хүнс Ар ХК-ны, ш	115.60	115.63
Гурилан боов, 0.5кг Хүнс ар хк,	103.10	103.08
Жигнэмэг Өгөөж ХК, 100 гр цайны	90.91	100.00
Цагаан будаа, задгай, кг	101.82	100.00
Шар будаа, задгай, кг,	125.00	100.00
Хонины мах, кг	155.60	93.33
Ухрийн мах, кг	129.20	88.57
Адууны мах, кг	142.90	76.92
Ямааны мах	137.50	81.48
Дотор мах, цувдай, цусгүй	220.00	94.29
Хиам, чанасан, 1кг	113.64	100.00
Сүү, задгай, литр	50.00	80.00
Сүү, савласан, 1л Өэлүн	125.00	100.00
Тараг, задгай	57.10	66.70
Хорхой ааруул, задгай, чихэртэй, кг	100.00	100.00
Айраг, 1литр	133.33	100.00
Хуурай сүү, кг, Орос, 25% -н тослогтой	125.00	100.00
Өмдөг	100.00	100.00
Ургамлын тос, 1 литр	115.40	107.14
Өөхөн тос, кг	109.09	100.00
Шар тос, кг	106.08	100.00
Масло, задгай, 1 кг	125.00	125.00
Алим, шар, кг	106.25	100.00
Мандарин, кг	104.55	100.00
Узэм, Хятад, кг	93.33	100.00
Тамс	150.00	120.00
Лууван, кг	72.73	100.00
Манжин, кг	145.50	133.33
Байцаа, кг	83.30	113.64
Сонгино, кг	114.30	80.00
Өргөст хэмх, шилтэй, дарсан	111.11	100.00
Алаг салат, шилтэй "Urbalek", 630 гр	115.38	100.00
Өлсөн чихэр, кг,	86.67	100.00
Хатуу чихэр, 1 кг	100.00	100.00
Зөөлөн чихэр, "Миш ка", кг	102.86	100.00
Шоколад, "Алпел Gold"	118.18	100.00
Жимсний чанамал, "VIDAN", цэвэр жин 380 гр	73.08	100.00
Даас, цагаан, 1 кг, Боджуулсан	100.00	100.00
Майонез	100.00	100.00
Кетчуп, халуун ногоогүй, Польш, 250 гр	150.00	100.00
Ногоон цай, Гурж, 2 кг	96.00	104.17
Баяхуу цай, Липтон, 20 ширхэгтэй	100.00	100.00
Ундаа, Витафит, алимны, 1.5 л	100.00	100.00
Ундаа, "Бидний ундаа", 1.0 л, MCS Coca Cola	155.56	100.00
Цагаан архи, 0.5л, Хараа	107.14	100.00

бараа, үйлчилгээний нэр төрөл, хэмжих нэгж	2007-07/ 2005-12	2007-07/ 2007-06
Пиво, Касс, 0.33 л	107.14	107.10
Янжуур тамхи, West	106.67	106.67
Янжуур тамхи, "Алтан наач"	100.00	100.00
Дүнсэн тамхи 1 боодол=350 гр	100.00	100.00
Дээлийн даавуу, 140 см өргөнтэй, м	133.33	133.33
Даалимба, м, Хятад	100.00	100.00
Эрээн даавуу, м, нарийн энтэй, Орос	114.29	114.29
Торго, задгай цэцгэн хээтэй, 78 см өргөнтэй, 1 м	105.00	105.00
Зулхай, м	100.00	100.00
Эрэгтэй хүний дотортой куртца	72.00	72.00
Костюм, 2 хос, энгийн хийцтэй, 48 размер, Хятад	90.00	90.00
Ноосон цамц, 50% ноос, 48 размер, Хятад	100.00	100.00
Сорочка, урт ханцуйтай, 35% хөвөн даавуу, Хятад	71.43	71.43
Биеийн тамирын хослол, 48-52 размер, энгийн, Хятад	100.00	100.00
Жинс, 30-33 размер, Хятад	100.00	100.00
Брюк, 46-48 размер, энгийн хийцтэй, Хятад	116.67	116.67
Даавуун футболка, 100% даавуу, дугуй захтай, Хятад, нимгэн	107.69	107.69
Трусы, 100% хөвөн даавуу	100.00	100.00
Оймс, даавуун, Хятад	116.67	116.67
Хиймэл нэхий дээл, 48 размер, Хятад	100.00	100.00
Эмэгтэй хүний хавар, намрын пальто	91.67	91.67
Эмэгтэй хүний, доторгүй куртца, хагас урт, 46-48 размер, Хятад	100.00	100.00
Эмэгтэй хослол, 2 хос, 46-48 размер, Хятад	90.00	90.00
Ноосон цамц, Хятад	125.00	125.00
Кофт, гоёлын, урт ханцуйтай	81.25	81.25
Юбка, 100% полиэстр	120.00	120.00
Биеийн тамирын хувцас, хөвөн даавуун материалтай, Хятад	100.00	100.00
Эмэгтэй өмд, 46-48 размер,	70.00	70.00
Ноосон өмд, Хятад	87.50	87.50
Хөхний даруулга, Хятад	120.00	120.00
Трусы, 100% хөвөн даавуу, Хятад	80.00	80.00
Трикко, 100% полиэстр, Хятад	84.00	84.00
Оймс, даавуун, Хятад	120.00	120.00
Хавар, намрын куртца, синтефон дотортой, 6-7 настай хүүхдийн, Хятад	88.89	88.89
Хүүхдийн ноосон цамц, Хятад	100.00	100.00
Эрэгтэй хүүхдийн сорочка, цагаан, Хятад	100.00	100.00
Хүүхдийн жинсэн өмд, Хятад	81.25	81.25
Хүүхдийн футболка, Хятад	111.11	111.11
Хүүхдийн оймс, 5-7 нас, ноосон, Хятад	90.00	90.00
Эрэгтэй хүний ороолт, ноосон даавуу, Хятад	100.00	100.00
Эрэгтэй савхин бээлий, 9 размер, дотоод	84.62	84.62
Эмэгтэй хүний ноосон малгай	85.71	85.71
Эрэгтэй өвлийн гутал, хагас турийтэй	92.00	92.00
Эрэгтэй ботинк, ширэн, үдээстэй	52.63	52.63
Эрэгтэй хүний пүүз, 41-43 размер, Хятад	65.00	65.00
Эмэгтэй өвлийн гутал, ширэн, урт турийтэй, цахилгаантай, энгийн, Хя	95.00	95.00
Эмэгтэй хавар, намрын гутал, ширэн, богино турийтэй	69.57	69.57
Эмэгтэй хүний ширэн туфли, хиймэл арьсан дотортой, Хятад	86.67	86.67
Эрэгтэй хүүхдийн өвлийн пүүзэн гутал, 36--38 размер, Хятад	63.33	63.30

бараа, үйлчилгээний нэр төрөл, хэмжих нэгж	2007-07/ 2005-12	2007-07/ 2007-06
Буриад гутал, 3-5 настай хүүхдийн	93.33	100.00
Хүүхдийн пууз, Хятад, 10-12 насны хүүхдийн	106.30	106.25
Цагаан тогтоо, будаг, Хятад, байшинтай	100.00	100.00
Цемент, Хятад, 1уут	108.30	108.33
Цонхны шил, 1м2	103.70	100.00
Хадаас, 40 мм, кг	136.36	100.00
Гэрийн мод	100.00	100.00
Орон сууцанд засвар хийлгэх хөлс, 2 өрөө байр	100.00	100.00
Цэвэр усны үнэ, сард, орон сууцны айлын, 1 хүний	90.00	100.00
Цэвэр ус, гэр хороолол, 1 л	100.00	100.00
Хог хаягдал, орон сууцны нэг өрхийн, сард	100.00	100.00
Хог хаягдал, сард, гэр хорооллын 1 өрхийн	160.00	100.00
Вохир усны үнэ, сард, 1 хүний	100.00	100.00
Засвар үйлчилгээний хөлс (СӨХ-с авах хөлс)		
Халаалт, 1м ²	80.73	100.00
Орон сууцны цахилгаан, 1 кВт	98.00	100.00
Гэр хорооллын цахилгаан, 1 кВт	93.10	100.00
Түлшний мод, шуудайгаар	80.00	100.00
Нүүрс, 1 тонн	89.30	100.00
Халуун ус, сард, 1 хүний	100.00	105.26
Модон ор, хээтэй	112.50	100.00
Модон авдар, хээтэй	100.00	100.00
Диван, гар хийцийн	109.09	100.00
Хивс, 2х3м хэмжээтэй, энгийн, "Эрдэнэт хивс"	118.75	100.00
Шалны хулдаас, Хятад	80.00	100.00
Орны бүтээлэг	100.00	100.00
Хөвөнтэй хөнжил, 1 хүний	100.00	100.00
Ор, хөнжлийн даавуу	109.09	100.00
Гар нүүрийн алчуур, 30*60см	80.00	125.00
Хөргөгч, Хятад	100.00	100.00
Угвалгын машин, хагас автомат, Хятад	131.25	100.00
Цахилгаан индүү, Хятад	94.44	100.00
Данх, никель, 3л	81.25	100.00
Цайны халуун сав, 2 л	103.57	100.00
Шаврын аяга, Хятад	100.00	100.00
Төмөр зуух, нимгэн төмрөөр хийсэн, энгийн	122.22	100.00
Хуруу зай, 1.5в	100.00	100.00
Эдийн саван, ОК	100.00	100.00
Угвалгын нунтаг, "ОМО-99"	100.00	105.26
Аяга, тавиаг угаагч шингэн	133.33	100.00
Лаа, Монлаа, нэг боодол	100.00	100.00
Шүдэнз, толгой, Орос	100.00	100.00
Аспирин, 10ш	166.67	100.00
Ампциллин, 10ш	136.46	100.00
Витамин "С", урлан, 50ш	115.38	100.00
Хлорфенамен, Монос	133.33	100.00
Пенициллин, тариагаар, 1 сая	100.00	100.00
Кальцихлорид, тариагаар, 10 ампул	166.67	100.00
Бинт, дотгойд	100.00	100.00

бараа, үйлчилгээний нэр төрөл, хэмжих нэгж	2007-07/ 2005-12	2007-07/ 2007-06
Шүдний эмчид үзүүлэх, цементэн пломба тавиулах	100.00	100.00
Эмнэлгийн ор хоногийн хөлс, өдрийн, даатгал ороогүй	130.00	100.00
Мотоцикл (машин) ИЖ Планета-5	150.00	100.00
Унадаг дугуй, Хятад	111.11	100.00
Автомашин дугуй	87.50	100.00
Бензин, А-80, 1 литр	96.20	100.00
Бензин, А-92, 1 литр	108.43	100.00
Дизелийн түлш, 1 литр	97.37	100.00
Машины дугуй нехэх хөлс	100.00	100.00
УБ-аймгийн төвийн төмөр замын хөлс, том хүн, нэг талдаа, куле		
Автобусны билет, том хүн	200.00	100.00
Хот доторх таксины хөлс, 1 км	114.29	100.00
УБ-Аймгийн төвийн таксины хөлс, нэг талдаа	111.11	100.00
УБ-аймгийн төвийн онгоцны билет, том хүн, нэг талдаа		
Энгийн утаснаас энгийн утас руу ярих 1 минутын тариф	100.00	100.00
Мобикомын урьдчилсан төлбөрт үйлчилгээний цэнэглэгч карт, 60 хоногийн эрхтэй, 60	109.68	100.00
Аймгийн төв-УБ руу 3 мин утсаар ярих хөлс	50.70	100.00
Өнгөт телевизор, 21"-ийн SHARP	94.00	100.00
DVD тоглуулагч, Хятад	100.00	100.00
Магнитофон хөгжим, Хятад	100.00	100.00
Зургийн хальс, 200 мэдрэмжтэй, 36 кадртай, Коника, Фужи	100.00	100.00
Бичлэггүй CD	100.00	100.00
Зурагтын сарын хураамж	100.00	100.00
Кабелийн телевизийн сарын хураамж:	100.00	100.00
Зургийн хальс угаалгах хөлс, 10х15см, Фужи Фильм, Коника	107.14	100.00
Биллиард тоглох хөлс, клубт	100.00	100.00
Сурах бичиг, 5-р ангийн, Математик	100.00	100.00
Сурагчийн дэвтэр, дөрвөлжин шугамтай, 12 хуудаастай	83.33	100.00
Орон нутгийн сонин улирлын захиалга	70.31	100.00
Ил захидал	100.00	100.00
Тосон бал	100.00	100.00
Улсын их, дээд сургуулийн жилийн сургалтын төлбөр	100.00	100.00
Зоогийн газрын хоолны үнэ	102.90	100.00
Цэцэрлэгийн хүүхдийн хоолны мөнгө, 1 өдрийн	125.00	100.00
Зочид буудлын хөлс, энгийн, 1 хүн, 1 хоног	100.00	100.00
Эрэгтэй үс засуулах хөлс	100.00	100.00
Эмэгтэй үс засуулах хөлс, энгийн тайралт	100.00	100.00
Нийтийн халуун усны хөлс, том хүн	100.00	100.00
Эмэгтэй хүний нүүрний энгэсэг	100.00	100.00
Гар нүүрийн саван	105.88	105.90
Үсний шампунь, Clear	124.14	100.00
Шүдний оо, Lucky mint	100.00	100.00
Ариун цэврийн цаас, боодол, орос	120.00	100.00
Мөнгөн аяга, хээтэй, дунд гарын	205.71	100.00
Банкны үйлчилгээний хөлс, мөнгөн гуйвуулгын шимтгэл, дансгүй	100.00	100.00

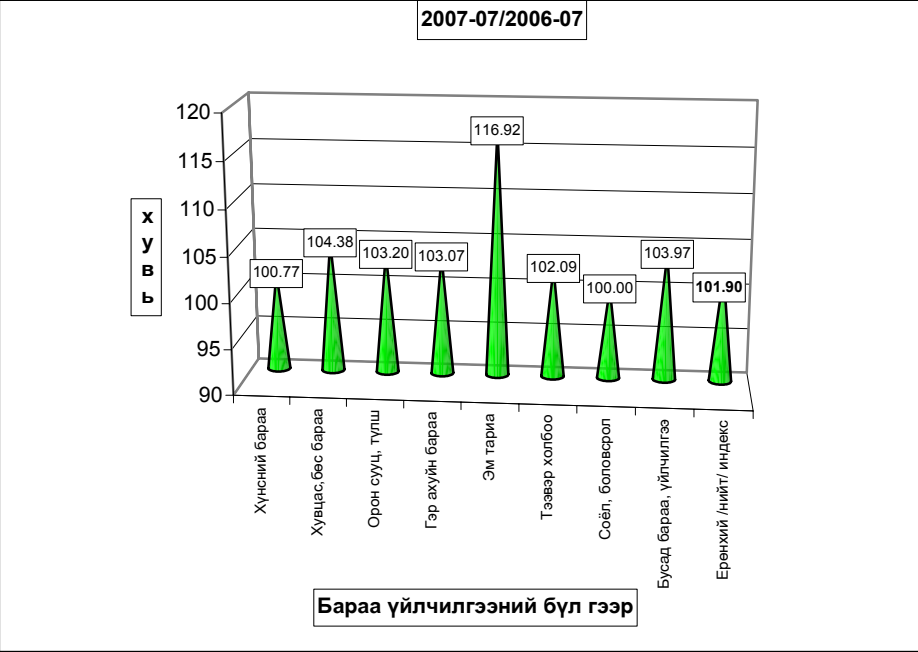
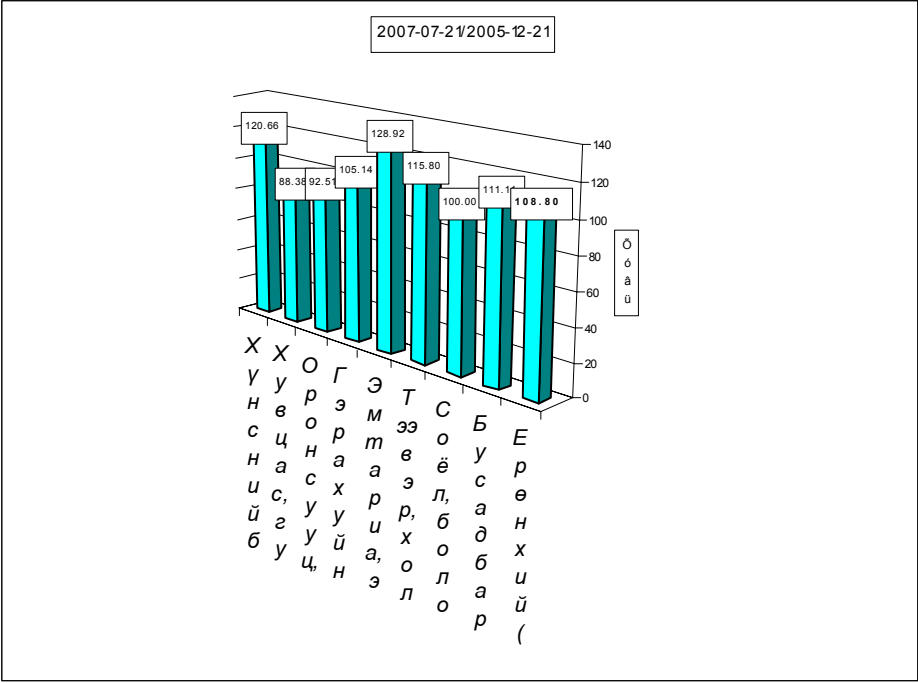

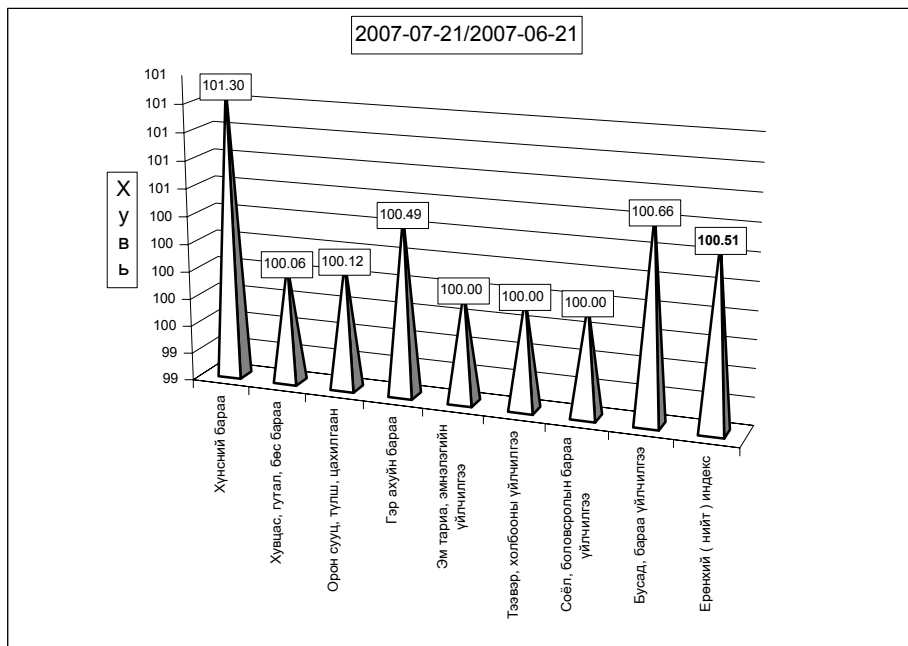

б. Хөдөөд 2007 оны 07 сард бараа үйлчилгээний үнэ тариф 2005 оны 12 сартай харьцуулахад 10.52%, 2006 оны 07 сарынхаас 2.09%, 2007 оны 07 сард 1.23 хувиар тус тус өсөв.

Хэрэглээний бараа, үйлчилгээний үнийн индекс, 2007. VII
Consumer price index of certain goods and services, 2007.VII

БҮЛЭГ	GROUP	/хөдөөд/ (хувиар)		
		2007-7/ 2005-12	2007-07/ 2006-07	2007-07/ 2007-06
Хүнсний бараа	Foodstuffs	115.23	103.97	102.66
ү	Гурил, гурилан бүтээгдэхүүн	107.93	103.02	103.79
ү	Мах, махан бүтээгдэхүүн	146.89	113.23	105.00
н	Сүү, сүүн бүтээгдэхүүн	87.81	109.24	95.75
э	Саахар, чихэр, цай, жимс	115.89	94.17	100.23
э	Төмс, хүнсний ногоо	118.73	99.46	103.04
с	Хүнсний бусад бараа	104.57	102.03	101.75
	Архи, ундаа, тамхи	106.30	106.34	100.04
Хувцас, гутал, бөс бараа	Clothing, footwear and cloth	104.60	100.22	100.20
ү	Эрэгтэй хүний хувцас	125.24	112.65	99.67
ү	Эмэгтэй хүний хувцас	120.39	101.45	100.89
н	Хүүхдийн хувцас	104.89	100.87	100.01
ээ	Бүх төрлийн гутал	86.29	93.09	100.01
с	Хөвөн, бөс бараа	128.01	110.05	101.46
Орон сууц, түлш, цахилгаан	Housing, heating, electricity	105.50	97.72	99.83
Гэр ахуйн бараа	Household goods	105.64	102.60	100.83
Эм тариа, эмнэлгийн үйлчилгээ	Medical care and services	112.45	103.32	100.01
Тээвэр, холбооны үйлчилгээ	Transport and communication	104.33	95.99	100.08
Соёл, боловсролын бараа үйлчилгээ	Cultural goods and recreation	107.66	100.72	100.22
Бусад бараа, үйлчилгээ	Other goods and services	100.20	101.29	100.68
Ерөнхий (нийт) индекс	Overall index	110.52	102.09	101.23

Тус аймгийн хэмжээгээр 2007 оны 07-р сард ХАА-н болон өргөн хэрэгцээт бараа, үйлчилгээний үнэ тариф ямар байгааг сумдаар үзүүлбэл.

ХАА-н бүтээгдэхүүний үнэ (₮-өөр)

Сумд	Sumd	Average prices, tog											
		Үхрийн мах Beef, grade			Хонины мах Mutton, grade			Төмс. /Potato/			Сонгино. /Onion/		
		2006.VII	2007.VI	2007.VII	2006.VII	2007.VI	2007.VII	2006.VII	2007.VI	2007.VII	2006.VII	2007.VI	2007.VII
АБ	АВ	2,200	2,800	3,000	2,100	2,600	2,800	400	500	500	450	600	600
АР	АР	2,000	2,000	2,000	2,500	2,000	2,000	350	400	400	500	450	450
АТ	АТ	2,500	2,200	2,800	2,300	2,000	2,800	600	300	300	600	600	600
БС	ВС	2,850	2,700	3,400	2,650	2,700	3,000	350	350	350	500	600	600
БА	ВА	2,400	2,500	3,500	2,300	2,400	300	500	350	500	550	650	500
БД	ВД	2,200	3,000	3,000	2,000	2,900	3,200	400	500	350	500	700	450
БЖ	ВЖ	2,000	2,000	2,000	2,000	2,200	2,200	300	350	350	500	700	700
БӨ	ВО	1,900	1,800	2,700	1,800	1,600	2,500	350	350	300	500	600	500
БХ	ВКН	2,200	2,800	2,200	2,000	2,500	2,000	650	400	400	500	500	500
БЦ	ВТС	2,100	2,100	2,100	1,900	2,100	2,100	450	400	350	500	500	500
БТ	ВТ	2,400	2,800	2,800	2,300	2,300	2,300	350	350	350	600	600	600
БЧ	ВСН	2,800	3,500	3,200	2,700	3,000	3,000	350	400	600	500	700	600
БН	ВН	2,500	3,000	3,000	2,500	2,800	2,800	400	500	500	500	700	500
БҮ	ВУ	3,000	3,000	3,000	2,800	2,800	2,800	400	400	400	350	350	350
ДХ	ДКН	2,200	1,700	2,800	2,000	1,500	2,500	500	350	350	500	700	700
ЖА	ЖА	2,300	2,900	2,800	2,200	2,700	2,600	300	380	350	250	300	600
ЗА	ЗА	2,600	2,500	3,700	2,300	2,300	2,500	700	550	600	500	600	600
ЛҮ	ЛУ	3,000	2,800	2,500	2,800	2,800	2,500	400	350	400	500	600	600
ММ	ММ	2,500	2,650	2,650	2,500	2,700	2,700	300	450	450	450	800	500
ӨШ	ОШ	1,600	2,300	2,300	2,100	1,400	1,400	350	250	400	500	600	500
СҮ	СУ	2,200	2,500	2,800	2,200	2,400	2,800	180	300	300	500	700	700
СЭ	СЕ	2,600	2,600	3,000	2,500	2,500	2,700	500	300	300	500	500	500
УГ	УГ	2,200	1,700	2,800	1,800	2,000	2,300	350	250	250	500	600	600
ЦЭ	ТСЕ	2,500	2,500	2,800	2,300	2,500	2,500	400	350	350	500	650	600
ЭР	ЕР	2,800	2,000	3,000	2,500	2,000	2,200	300	350	450	500	450	450
ЭС	ЕС	2,200	2,800	3,500	1,800	2,000	2,500	350	450	400	500	500	600
ЗМ	ЗМ	2,600	3,300	3,500	2,500	2,700	3,000	600	450	500	500	650	500
Айм	Aim	2,383	2,535	2,846	2,272	2,348	2,544	410	383	398	491	589	552

Сумд	Sumd	Average prices, tog											
		Шингэн сүү /1 литр/ /Milk, Litre/			Ямааны ноолуур/1 кг/ Greazy cashmere/1 kg/			Тэмээний ноос. /1 кг/ Camel s wool / 1 kg/			Хонины ноос /1 кг/ Sheep wool /1 kg /		
		2006.VII	2007.VI	2007.VII	2006.VII	2007.VI	2007.VII	2006.VII	2007.VI	2007.VII	2006.VII	2007.VI	2007.VII
АБ	АВ	200	200	300	30,000	32,000	32,000				300	400	400
АР	АР	450	500	400	31,000	32,000	32,000	900	900	900	350	350	350
АТ	АТ	300	500	500	30,000	32,000	32,000				600	650	650
БС	ВС	200	200	180	30,000	30,000	30,000		600	600	300	350	350
БА	ВА	350	500	500	28,000	35,000	35,000	1,000	2,000	2,000	300	350	350
БД	ВД	300	300	350	23,000	25,000	25,000	1,600	1,000	1,000	300	500	500
БЖ	ВЖ	400	350	500	34,000	33,000		800	1,000	1,000	300	400	400
БӨ	ВО	300	500	350	28,000	29,000	23,000	900	900	2,500	300	300	400
БХ	ВКН	300	400	400	30,000	35,000	30,000				350	400	400
БЦ	ВТС	350	350	400	29,000	30,000	30,000	1,000	3,500	3,500	250	250	250
БТ	ВТ	300	300	250	30,000	32,000	32,000				220	400	400
БЧ	ВСН	300	350	300	30,000	23,000	32,000				250	250	250
БН	ВН	150	250	150	25,000	32,000	32,000	1,000	1,000	1,000	300	300	300
БҮ	ВУ	400	500	600	30,000	20,000	20,000	1,500	800	800	350	300	300
ДХ	ДКН	400	500	500	25,000	35,000	35,000	2,000	2,000	2,000	350	320	320
ЖА	ЖА	250	250	300	32,000	33,000	33,000				250	220	450
ЗА	ЗА	300	300	350	23,000	33,000		1,000			250	280	350
ЛҮ	ЛУ	300	400	150	28,000	26,000	26,000	3,000	2,500	2,500	200	300	300
ММ	ММ	180	200	200	22,000	27,000	27,000	500	5,000	5,000	200	200	400
ӨШ	ОШ	500	300	400	30,000	20,000		1,000	1,000	1,000	300	200	450
СҮ	СУ	140	160	160	25,000	32,000	32,000				250	250	250
СЭ	СЕ	300	400	400	22,000	32,000		800	800	1,500	200	200	400
УГ	УГ	300	350	300	30,000	33,000	30,000				300	300	400
ЦЭ	ТСЕ	350	300	300	25,000	34,000					300	350	400
ЭР	ЕР	200	500	400	25,000	30,000	30,000	1,000	1,000	1,000	350	300	300
ЭС	ЕС	300	500	400	25,000	33,000		1,000	1,000	1,000	400	300	400
ЗМ	ЗМ	400	500	400	30,000	30,000	30,000	1,500	1,500	1,500	300	350	350
Айм	Aim	304	365	350	27,778	30,296	29,905	1,206	1,559	1,694	325	325	373

Өргөн хэрэгцээт бараа үйлчилгээний үнэ

Сумд		1-р гурил Flour, grade 1, 1 кг	2-р гурил Flour, grade 2, 1 кг	Цагаан будгаа Rice 1 кг	Шар будгаа Millet 1 кг	Элсэн чихэр Sugar 1 кг	Ундны ус Monthly water 1 liter	Цахил- гааны Electricity 1 кв
АБ	АВ	550	490	600	450	900	0.80	56.00
АР	АР	440	400	660	400	1100	1.00	54.00
АТ	АТ	500	400	600	500	1000	0.90	56.00
БС	ВС	450	400	600	500	1000	0.50	57.00
БА	ВА	550	450	700	450	850	1.00	51.00
БД	ВД	500	400	600	600	800	0.50	56.00
БЖ	ВГ	500	450	600	600	900	0.50	56.00
БӨ	ВО	450	440	650	600	750	1.00	59.00
БХ	ВКН	500	450	600	550	1100	1.00	56.00
БЦ	ВТС	500	440	700	450	800	1.20	56.00
БТ	ВТ	550	500	650	450	950	1.00	59.00
БЧ	ВСН	500	470	650	600	800	1.00	52.00
БН	ВН	500	400	700	600	800	1.00	56.00
БҮ	ВУ	400	350	600	500	1100	0.50	56.00
ДХ	ДКН	520	480	700	700	1000	1.00	56.12
ЖА	ЖА	500	450	650	550	900	1.00	56.12
ЗА	ЗА	550	450	750	500	850	1.00	58.05
ЛҮ	ЛУ	550	400	650	500	900	0.50	57.00
ММ	ММ	500	400	650	550	850	0.00	57.00
ӨШ	ОШН	550	380	650	600	800	0.80	54.00
СҮ	СУ	450	400	700	550	900	1.00	51.00
СЭ	СЕ	500	450	650	500	950	1.30	58.65
УГ	УГ	500	450	650	600	1000	0.50	58.00
ЦЭ	ТСЕ	500	450	650	600	1100	2.00	56.00
ЭР	ЕР	675	550	900	500	1000	1.50	57.00
ЭС	ЕС	500	380	650	500	800	1.00	54.00
ЗМ	ЗМ	390	320	560	500	650	1.25	49.00

Сумд	Sum	Адууны дундаж үнэ, нас, хүйсээр / мян.төг								Average prices for 1 Horse, by age, sex, thous.tog							
		Нас гүйцсэн адуу / Adult Horse /				Өсвөр насны адуу / Young horse /				Унара / Foal /							
		Азапра / Stallion /		Морь / Castrated Horse /		Гүү / Mare /		Эр / steer camel /		Эм / Cow camel /		Эр / Male /		Эм / Female /			
		2007.VI	2007.VII	2007.VI	2007.VII	2007.VI	2007.VII	2007.VI	2007.VII	2007.VI	2007.VII	2007.VI	2007.VII	2007.VI	2007.VII		
АБ	АВ	250.0	250.0	250.0	250.0	250.0	250.0	150.0	150.0	150.0	150.0	60.0	60.0	60.0	60.0		
АР	АР	700.0	700.0	250.0	250.0	250.0	250.0										
АТ	АТ	500.0	500.0	300.0	300.0	250.0	250.0	100.0	100.0	100.0	100.0	50.0	50.0	50.0	50.0		
БС	ВС	300.0	300.0	300.0	300.0	350.0	350.0	100.0	120.0	100.0	120.0	60.0	60.0	60.0	60.0		
БА	ВА	300.0	300.0	280.0	300.0	300.0	300.0	80.0	80.0	80.0	70.0						
БД	ВД	300.0	300.0	280.0	280.0	250.0	250.0	140.0	140.0	120.0	120.0	50.0	50.0	50.0	50.0		
БЖ	ВГ	350.0	350.0	350.0	350.0	200.0	200.0	300.0	300.0	200.0	200.0	80.0	80.0	80.0	80.0		
БӨ	ВО	500.0	300.0	300.0	250.0	250.0	230.0	150.0	150.0	100.0	140.0						
БХ	ВКН	500.0	450.0	300.0	280.0	350.0	250.0	180.0	180.0	200.0	200.0						
БЦ	ВТС	300.0	350.0	300.0	350.0	300.0	300.0	250.0	250.0	200.0	200.0	150.0	150.0	150.0	150.0		
БТ	ВТ			2,850.0	225.0	250.0	200.0	155.0	155.0	140.0	140.0						
БЧ	ВСН	500.0	300.0	250.0	280.0	250.0	250.0	150.0	180.0	150.0	170.0	50.0	80.0	50.0	80.0		
БН	ВН	400.0	400.0	300.0	300.0	350.0	280.0	200.0	190.0	250.0	170.0	60.0	60.0	60.0	60.0		
БҮ	ВУ	180.0	180.0	200.0	200.0	180.0	180.0	150.0	150.0	150.0	150.0	80.0	80.0	80.0	80.0		
ДХ	ДКН	250.0	250.0	250.0	250.0	200.0	200.0	150.0	150.0	130.0	130.0	80.0	80.0	80.0	80.0		
ЖА	ЖА	500.0	500.0	250.0	250.0	250.0	250.0	150.0	150.0	150.0	150.0	60.0	60.0	60.0	60.0		
ЗА	ЗА	400.0	400.0	300.0	300.0	300.0	300.0	250.0	250.0	250.0	250.0	50.0	50.0	50.0	50.0		
ЛҮ	ЛУ	500.0	500.0	200.0	200.0	180.0	180.0	160.0	160.0	160.0	160.0	60.0	60.0	60.0	60.0		
ММ	ММ	400.0	400.0	300.0	300.0	250.0	250.0	200.0	200.0	150.0	150.0						
ӨШ	ОШН	180.0	180.0	200.0	200.0	200.0	200.0	120.0	120.0	120.0	120.0	90.0	90.0	90.0	90.0		
СҮ	СУ	300.0	300.0	200.0	200.0	180.0	180.0	160.0	160.0	150.0	150.0	40.0	40.0	40.0	40.0		
СЭ	СЕ	200.0	200.0	200.0	250.0	200.0	180.0	100.0	150.0	100.0	150.0	50.0	50.0	50.0	50.0		
УГ	УГ	250.0	300.0	250.0	250.0	220.0	220.0	150.0	150.0	120.0	130.0	20.0	40.0	20.0	40.0		
ЦЭ	ТСЕ			250.0	250.0	250.0	250.0	180.0	180.0	180.0	180.0						
ЭР	ЕР		600.0	200.0	350.0	180.0	300.0		200.0		180.0						
ЭС	ЕС	300.0	300.0	300.0	300.0	250.0	250.0	200.0	200.0	200.0	200.0						
ЗМ	ЗМ	300.0	300.0	250.0	250.0	170.0	170.0	150.0	150.0	140.0	140.0	60.0	60.0	60.0	60.0		
Айм		354.8	364.4	262.6	269.1	244.8	239.6	163.0	167.9	151.6	154.6	63.9	66.7	63.9	66.7		

Сум /sumv/		Тэмээний дундаж үнэ, нас, хүйсээр, мян.төг Average prices for 1 cattle, by age, sex, thous.tog																			
		Нас гүйцсэн тэмээ / Adult camel/																			
		Буур /bull camel/				Ат /Castrated camel/				Ингаа / Cow camel/				Өсвөр насны тэмээ /Young/				Ботро / Calf camel /			
		Эр /Male /		Эм /Female /		Эр /Male /		Эм /Female /		Эр /Male /		Эм /Female /		Эр /Male /		Эм /Female /					
2007.VI		2007.VII		2007.VI		2007.VII		2007.VI		2007.VII		2007.VI		2007.VII		2007.VI		2007.VII			
АБ	АВ	400.0	400.0	400.0	400.0	400.0	400.0	250.0	250.0	250.0	250.0	80.0	80.0	80.0	80.0						
АР	АР			270.0	270.0	140.0	140.0														
АТ	АТ	500.0	500.0	350.0	350.0	300.0	300.0	120.0	120.0	120.0	120.0	80.0	80.0	80.0	80.0						
БС	BS																				
БА	ВА	550.0	550.0	500.0	550.0	450.0	450.0	200.0	200.0	250.0	250.0	150.0	150.0	150.0	150.0						
БД	BD	450.0	500.0	500.0	500.0	450.0	450.0	250.0	250.0	280.0	280.0	70.0	70.0	75.0	75.0						
БЖ	BJ	400.0	400.0	400.0	400.0	300.0	300.0	250.0	250.0	200.0	200.0	100.0	100.0	100.0	100.0						
БӨ	BO			400.0	700.0	350.0	600.0			500.0	450.0										
БХ	ВКН			600.0	600.0	650.0	650.0	450.0	450.0	500.0	500.0										
БЦ	BTS	600.0	600.0	600.0	600.0	550.0	550.0	450.0	450.0	400.0	400.0	250.0	250.0	250.0	250.0						
БТ	BT																				
БЧ	BCH																				
БН	BN	380.0	500.0	400.0	400.0	450.0	450.0	300.0	300.0	300.0	300.0	80.0	80.0	100.0	100.0						
БҮ	BU	400.0	400.0	500.0	500.0	300.0	300.0	300.0	300.0	250.0	250.0	100.0	100.0	100.0	100.0						
ДХ	DKH	450.0	450.0	400.0	400.0	300.0	300.0	250.0	250.0	200.0	200.0	100.0	100.0	100.0	100.0						
ЖА	JA			400.0	400.0																
ЗА	ZA																				
ЛҮ	LU	500.0	500.0	500.0	500.0	400.0	400.0	350.0	350.0	350.0	350.0	90.0	90.0	90.0	90.0						
ММ	MM	850.0		500.0	500.0	400.0	400.0	200.0	200.0	150.0	150.0										
ӨШ	OSH			300.0	300.0	250.0	250.0														
СҮ	SU																				
СЭ	SE	500.0	500.0	450.0	550.0	400.0	500.0	350.0	350.0	300.0	300.0										
УГ	UG																				
ЦЭ	TSE			450.0	450.0	400.0	400.0														
ЭР	ER			500.0	500.0	400.0	400.0														
ЭС	ES			450.0	450.0	400.0	400.0														
ЗМ	ZM	600.0	600.0	500.0	500.0	450.0	450.0	350.0	350.0	300.0	300.0	150.0	150.0	150.0	150.0						
Айм		506.2	491.7	446.2	467.6	387.0	404.5	290.7	304.7	275.0	286.7	113.6	113.6	115.9	115.9						

Сум /sumv/		Үхрийн дундаж үнэ, үйлдвэр, хүйсээр, мян.төг Average prices for 1 cattle, by breed, sex, thous.tog																			
		Нас гүйцсэн үхэр Adult cattle																			
		Нутгийн үйлдвэрийн / Indigenous breed /				Төрөлгөсөн үйлдвэрийн / Cattle breed /				Мясны / Meat and milk /				Мөхөн / Beef /				Оүүний /Dairy/			
		Эр /Male /		Эм /Female /		Эр /Male /		Эм /Female /		Эр /Male /		Эм /Female /		Эр /Male /		Эм /Female /		Эр /Male /		Эм /Female /	
2007.VI		2007.VII		2007.VI		2007.VII		2007.VI		2007.VII		2007.VI		2007.VII		2007.VI		2007.VII			
АБ	АВ	400.0	400.0	400.0	400.0	550.0	550.0	600.0	600.0	600.0	600.0	600.0	600.0	600.0	600.0	600.0	600.0	600.0	600.0		
АР	АР	350.0	350.0	350.0	350.0	500.0	400.0	350.0													
АТ	АТ	600.0	600.0	300.0	300.0	450.0	450.0	600.0	600.0	400.0	400.0	650.0	650.0	600.0	600.0	600.0	600.0	600.0	600.0		
БС	BS	400.0	450.0	550.0	550.0	650.0	650.0	400.0	450.0	550.0	550.0	400.0	450.0	750.0	700.0	400.0	400.0	400.0	400.0		
БА	ВА	450.0	450.0	350.0	350.0																
БД	BD	450.0	450.0	300.0	300.0	500.0	500.0	650.0	650.0	580.0	580.0	660.0	660.0	470.0	470.0	500.0	500.0	500.0	500.0		
БЖ	BJ	450.0	450.0	200.0	200.0																
БӨ	BO	500.0	600.0	400.0	500.0																
БХ	ВКН	450.0	400.0	380.0	380.0	400.0	400.0	450.0	450.0			380.0		400.0	600.0	600.0	800.0	750.0	750.0		
БЦ	BTS	650.0	650.0	450.0	450.0																
БТ	BT	450.0	450.0	350.0	350.0	550.0	550.0	440.0	440.0			400.0		500.0		400.0	450.0	450.0	450.0		
БЧ	BCH	700.0	750.0	350.0	350.0	700.0	650.0	700.0	700.0	400.0	600.0	500.0	700.0	400.0	650.0	700.0	850.0	850.0	850.0		
БН	BN	300.0	300.0	350.0	350.0	650.0	650.0	500.0	700.0	500.0	650.0	700.0	800.0	1,000.0	800.0	450.0	450.0	450.0	450.0		
БҮ	BU	450.0	450.0	300.0	300.0	400.0	400.0	500.0	500.0	400.0	400.0	800.0	500.0	500.0							
ДХ	DKH	400.0	400.0	300.0	300.0																
ЖА	JA	500.0	600.0	400.0	400.0	600.0	600.0	550.0	550.0	600.0	600.0			550.0	600.0	600.0	550.0	550.0	550.0		
ЗА	ZA	500.0	500.0	350.0	350.0	600.0	600.0	500.0	500.0	500.0	500.0	550.0	400.0								
ЛҮ	LU	500.0	500.0	350.0	350.0			500.0	500.0			400.0	500.0			500.0	500.0				
ММ	MM	500.0	500.0	350.0	350.0	400.0	400.0	550.0	550.0												
ӨШ	OSH	600.0	600.0	300.0	300.0					420.0	420.0		500.0								
СҮ	SU	500.0	500.0	450.0	450.0	550.0	550.0	500.0	500.0	400.0	400.0	500.0	450.0	400.0	400.0	600.0	600.0	600.0	600.0		
СЭ	SE	500.0	550.0	280.0	300.0							450.0									
УГ	UG	450.0	650.0	350.0	450.0	550.0	500.0	600.0	550.0												
ЦЭ	TSE	500.0	500.0	400.0	400.0																
ЭР	ER	400.0	450.0	300.0	400.0																
ЭС	ES	500.0	500.0	400.0	400.0																
ЗМ	ZM	450.0	450.0	350.0	350.0	600.0	600.0	550.0	550.0	450.0	450.0	400.0	400.0	600.0	600.0	650.0	650.0	650.0	650.0		
Айм		477.8	498.1	355.9	367.8	540.6	528.1	536.9	537.6	496.2	495.0	543.6	537.3	585.0	578.5	571.4	571.4	571.4	571.4		

Сум /soum/		Үхрийн дундаж үнэ, нас, хүйсээр, мян.төг Average prices for 1 cattle, by age, sex, thous.tog									
		Бүх /Bull /		Өсвөр насны үхэр / Young cattle /				Тыран / Calf cattle /			
				Эр /Male /		Эм /Female /		Эр /Male /		Эм /Female /	
		2007.VI	2007.VII	2007.VI	2007.VII	2007.VI	2007.VII	2007.VI	2007.VII	2007.VI	2007.VII
АБ	АВ	600.0	600.0	180.0	180.0	180.0	180.0	70.0	70.0	70.0	70.0
АР	АР										
АТ	АТ	800.0	800.0	150.0	150.0	200.0	200.0	50.0	50.0	80.0	80.0
БС	BS	350.0	500.0	200.0	200.0	200.0	200.0	50.0	80.0	50.0	50.0
БА	BA			120.0	120.0	100.0	100.0				
БД	BD	670.0	670.0	160.0	160.0	170.0	170.0	60.0	60.0	55.0	55.0
БЖ	BJ	450.0	450.0	300.0	300.0	300.0	300.0	50.0	50.0	50.0	50.0
БӨ	BO			180.0	180.0	160.0	160.0				
БХ	BKH	750.0	750.0	400.0	400.0	350.0	350.0				
БЦ	BTS	500.0	500.0	350.0	350.0	300.0	300.0	200.0	200.0	200.0	200.0
БТ	BT	450.0	450.0	150.0	150.0	150.0	150.0				
БЧ	BCH	700.0	700.0	400.0	400.0	400.0	400.0	80.0	100.0	80.0	100.0
БН	BN	500.0	500.0	300.0	300.0	350.0	350.0	100.0	100.0	50.0	50.0
БҮ	BU	400.0	400.0	200.0	200.0	200.0	200.0	100.0	100.0	100.0	100.0
ДХ	DKH	400.0	400.0	200.0	200.0	200.0	200.0	80.0	80.0	80.0	80.0
ЖА	JA	650.0	650.0	300.0	300.0	300.0	300.0	60.0	60.0	60.0	60.0
ЗА	ZA	600.0	600.0	300.0	300.0	300.0	250.0	50.0	50.0	50.0	50.0
ЛҮ	LU			150.0	150.0	150.0	150.0	50.0	60.0	50.0	60.0
ММ	MM			140.0	140.0	120.0	120.0				
ӨШ	OSH			300.0	300.0	300.0	300.0				
СҮ	SU	500.0	500.0	300.0	300.0	350.0	350.0	70.0	70.0	80.0	80.0
СЭ	SE			200.0	200.0	200.0	200.0				
УГ	UG	600.0	500.0	200.0	200.0	200.0	250.0	20.0	40.0	20.0	40.0
ЦЭ	TSE			200.0	200.0	200.0	200.0				
ЭР	ER										
ЭС	ES	500.0	500.0	250.0	250.0	250.0	250.0				
ЗМ	ZM	600.0	600.0	350.0	350.0	300.0	300.0	80.0	80.0	80.0	80.0
Айм		556.7	559.4	239.2	239.2	237.2	237.2	73.1	78.1	72.2	75.3

Сум /soum/		Хонины дундаж үнэ, нас, хүйсээр, мян.төг Average prices for 1 sheep, by age, sex, thous.tog									
		Хуц /Ram /		Нас гүйцсэн хонь / Adult sheep /				хупра /Lamb /			
				Эр хонь /Wether sheep /		Эм /Ewe /		Эр /Male /		Эм /Female /	
		2007.VI	2007.VII	2007.VI	2007.VII	2007.VI	2007.VII	2007.VI	2007.VII	2007.VI	2007.VII
АБ	АВ	60.0	60.0	60.0	60.0	50.0	50.0	20.0	20.0	20.0	20.0
АР	АР	50.0	50.0	70.0	70.0	50.0	50.0	35.0	35.0	35.0	35.0
АТ	АТ	80.0	80.0	80.0	80.0	60.0	60.0	30.0	30.0	30.0	30.0
БС	BS	60.0	50.0	70.0	70.0	60.0	60.0	15.0	15.0	15.0	15.0
БА	BA	80.0	80.0	80.0	90.0	70.0	75.0	30.0	30.0	30.0	30.0
БД	BD	90.0	90.0	80.0	80.0	70.0	70.0	20.0	20.0	20.0	20.0
БЖ	BJ	70.0	70.0	60.0	60.0	50.0	50.0	15.0	15.0	15.0	15.0
БӨ	BO		70.0	65.0	65.0	40.0	55.0	20.0	12.0	20.0	12.0
БХ	BKH	80.0	80.0	80.0	80.0	50.0	50.0	20.0	25.0	25.0	25.0
БЦ	BTS	60.0	60.0	70.0	80.0	55.0	60.0	15.0	20.0	15.0	20.0
БТ	BT			75.0	80.0	55.0	60.0				
БЧ	BCH	100.0	100.0	80.0	80.0	50.0	45.0	25.0	20.0	25.0	22.0
БН	BN	70.0	70.0	60.0	70.0	50.0	50.0	20.0	20.0	30.0	30.0
БҮ	BU	50.0	50.0	60.0	60.0	55.0	55.0	20.0	20.0	20.0	20.0
ДХ	DKH	60.0	60.0	60.0	60.0	50.0	50.0	20.0	20.0	20.0	20.0
ЖА	JA	80.0	80.0	80.0	80.0	70.0	70.0	40.0	40.0	40.0	40.0
ЗА	ZA	100.0	100.0	80.0	80.0	60.0	60.0	20.0	20.0	20.0	20.0
ЛҮ	LU	80.0	80.0	65.0	65.0	45.0	45.0	15.0	15.0	15.0	15.0
ММ	MM	75.0	75.0	70.0	70.0	50.0	50.0	15.0	15.0	15.0	15.0
ӨШ	OSH			70.0	70.0	45.0	45.0	25.0	25.0	25.0	25.0
СҮ	SU	80.0	80.0	70.0	70.0	50.0	50.0	20.0	20.0	20.0	20.0
СЭ	SE	50.0	50.0	80.0	80.0	55.0	50.0				
УГ	UG	70.0	70.0	60.0	65.0	50.0	60.0	20.0	20.0	20.0	20.0
ЦЭ	TSE			70.0	70.0	60.0	60.0	15.0	15.0	15.0	15.0
ЭР	ER			70.0	70.0	55.0	60.0				
ЭС	ES	50.0	50.0	70.0	70.0	55.0	55.0	25.0	25.0	25.0	25.0
ЗМ	ZM	80.0	80.0	80.0	80.0	60.0	60.0	25.0	25.0	25.0	25.0
Айм		71.6	71.1	70.9	72.4	54.4	55.7	21.9	21.8	22.5	22.3

Сум /soum/		Ямааны дундаж үнэ, нас, хүйсээр / мян.төг Average prices for 1 goat, by age, sex, thous.tog									
		Ухна /Buck /		Нас гүйцсэн ямаа/ Adult goat /				ишиг /Kid /			
				Эр ямаа /Wether goat /		Эм /Female goat /		Эр /Male /		Эм /Female /	
		2007.VI	2007.VII	2007.VI	2007.VII	2007.VI	2007.VII	2007.VI	2007.VII	2007.VI	2007.VII
АБ	АВ	55.0	55.0	55.0	55.0	50.0	50.0	15.0	15.0	15.0	15.0
АР	АР	50.0	50.0	50.0	50.0	40.0	45.0	30.0	30.0	30.0	30.0
АТ	АТ	60.0	60.0	40.0	40.0	25.0	25.0	20.0	20.0	20.0	20.0
БС	BS	40.0	40.0	50.0	60.0	45.0	50.0	10.0	10.0	10.0	10.0
БА	BA			45.0	50.0	40.0	45.0	25.0	25.0	25.0	25.0
БД	BD	80.0	80.0	70.0	70.0	60.0	60.0	15.0	15.0	15.0	15.0
БЖ	BJ	50.0	50.0	50.0	50.0	35.0	35.0	15.0	15.0	15.0	15.0
БӨ	BO	45.0	50.0	45.0	45.0	35.0	40.0	15.0	11.0	15.0	11.0
БХ	BKH	70.0	70.0	50.0	50.0	35.0	35.0	20.0	20.0	25.0	25.0
БЦ	BTS	50.0	50.0	55.0	65.0	45.0	45.0	10.0	15.0	10.0	15.0
БТ	BT			55.0	60.0	45.0	50.0				
БЧ	BCH	60.0	80.0	45.0	50.0	35.0	40.0	15.0	18.0	15.0	18.0
БН	BN	50.0	50.0	50.0	50.0	45.0	40.0	20.0	20.0	15.0	15.0
БҮ	BU	30.0	30.0	40.0	40.0	38.0	38.0	15.0	15.0	15.0	15.0
ДХ	DKH	40.0	40.0	40.0	40.0	35.0	35.0	18.0	18.0	18.0	18.0
ЖА	JA	70.0	70.0	70.0	70.0	60.0	60.0	30.0	30.0	30.0	30.0
ЗА	ZA	80.0	80.0	70.0	70.0	50.0	50.0	10.0	10.0	10.0	10.0
ЛҮ	LU	50.0	50.0	50.0	50.0	40.0	40.0	10.0	10.0	10.0	10.0
ММ	MM	60.0	60.0	40.0	40.0	35.0	35.0	15.0	15.0	15.0	15.0
ӨШ	OSH			50.0	50.0	30.0	30.0	18.0	18.0	18.0	18.0
СҮ	SU	50.0	50.0	55.0	55.0	45.0	45.0	15.0	15.0	15.0	15.0
СЭ	SE	40.0	40.0	50.0	55.0	40.0	35.0				
УГ	UG	60.0	60.0	55.0	55.0	45.0	50.0	15.0	15.0	15.0	15.0
ЦЭ	TSE			50.0	50.0	45.0	45.0	20.0	20.0	20.0	20.0
ЭР	ER			50.0	50.0	45.0	45.0				
ЭС	ES	40.0	40.0	60.0	60.0	50.0	50.0	20.0	20.0	20.0	20.0
ЗМ	ZM	50.0	50.0	55.0	55.0	45.0	45.0	12.0	12.0	12.0	12.0
Айм		53.6	54.8	51.7	53.1	42.1	43.1	17.0	17.2	17.0	17.2

Сум /soum/		Дундаж үнэ, 1 ширхэг /Average prices, 1 piece													
		Хонины арьс / Sheep skin /				Ямааны арьс / Goat skin /				Үхрийн шир / Cattle hide/				Адууны шир / Horse hide /	
		Ноостой /With wool /		Ноосгүй /Without wool /		Ноолууртай /With cashmere /		Ноолуургүй /Without cashmere /		2 м-ээс доош урттай / Less than 2 m /		2 м-ээс дээш урттай / More than 2 m /			
		2007.VI	2007.VII	2007.VI	2007.VII	2007.VI	2007.VII	2007.VI	2007.VII	2007.VI	2007.VII	2007.VI	2007.VII	2007.VI	2007.VII
АБ	АВ	8,000		3,000	6,500			2,500	4,000	13,000	18,000	20,000	30,000	23,000	20,000
АР	АР	9,000			6,000			1,000	5,000	26,000	26,000	30,000	30,000	28,000	28,000
АТ	АТ	9,000		5,000	5,000			1,500	1,500	20,000	20,000	35,000	35,000	25,000	25,000
БС	BS	8,000		1,500	5,000			3,100	4,000	10,000	18,000	25,000	30,000	20,000	28,000
БА	BA	8,500		4,000	4,000			3,500	3,500	15,000	15,000	26,000	26,000	28,000	28,000
БД	BD	6,500	6,500	4,500	4,500			2,500	3,000	20,000	20,000	25,000	25,000	20,000	20,000
БЖ	BJ	6,000	6,000					1,500	3,500	20,000	20,000	25,000	25,000	25,000	25,000
БӨ	BO	7,500		4,000	4,000			1,500	4,000	26,000	25,000	30,000	30,000	25,000	25,000
БХ	BKH	8,500		4,500	5,000			1,500	6,000	28,000	25,000	30,000	35,000	26,000	22,500
БЦ	BTS	6,500		3,000	3,000			1,500	4,000	23,000	23,000			18,000	18,000
БТ	BT	7,000			4,500			1,500	3,500	22,000	22,000	25,000	35,000	18,000	21,000
БЧ	BCH	6,000			4,500			1,500	5,000	22,000	22,000	30,000	32,000	25,000	27,000
БН	BN	6,000		2,000	2,000			2,000	2,500	20,000	20,000	30,000	30,000	20,000	20,000
БҮ	BU	7,000	6,000	3,000	4,000			2,000	5,000	18,000	18,000	28,000	28,000	28,000	28,000
ДХ	DKH	10,000		3,000	4,000			3,500	4,000	15,000	15,000	25,000	25,000	20,000	25,000
ЖА	JA	6,000			4,000			2,000	4,000	25,000	25,000	30,000	30,000	25,000	22,000
ЗА	ZA	7,000		3,000	3,500			1,500	1,500	20,000	20,000	25,000	25,000	20,000	20,000
ЛҮ	LU	9,000		3,000	4,000			1,500	4,500	18,000	18,000	35,000	35,000	18,000	18,000
ММ	MM	8,000		7,000	5,500			2,000	3,500			30,000	30,000	15,000	19,000
ӨШ	OSH	6,000		3,000	5,000			1,500	4,500	25,000	25,000	25,000	25,000	25,000	25,000
СҮ	SU	7,500	7,500	5,000	5,000			1,500	1,500	20,000	20,000	30,000	30,000	20,000	20,000
СЭ	SE	8,000		6,000	4,500			1,500	4,500	26,000	18,000		25,000	25,000	22,000
УГ	UG	7,500		2,000	5,000			2,000	4,000	18,000	15,000	30,000	28,000	25,000	25,000
ЦЭ	TSE	6,500	6,500	3,000	3,000			1,500	4,500	15,000	15,000	22,000	22,000	20,000	20,000
ЭР	ER	8,000	8,000	4,000	4,000			1,500	1,500	10,000	10,000	20,000	20,000	16,000	16,000
ЭС	ES	6,500	6,500					1,000	4,000	10,000	10,000	25,000	25,000	25,000	25,000
ЗМ	ZM	8,000	8,000	4,000	4,000			1,500	1,500	22,000	22,000	35,000	35,000	25,000	25,000
Айм		7,463	6,875	3,690	4,380			1,837	3,630	19,500	19,423	27,640	28,692	22,519	22,870

* Өлөн гэдэс дагуулсан арьсны үнэ болно.

* Price of sheep skin with small intestine



А Ж И Л Г Ü Й Ч Ü Ü Д

Сумдын хөдөлмөр зохицуулалтын албанд бүртгэлтэй байгаа ажилгүйчүүдийн тоо 2007 оны эхний 7 сард **712** болж, 2006 оны жилийн эцсээс **59 хүнээр буурлаа**. Ажилгүйчүүдийн **59.3** хувь буюу **422** нь эмэгтэйчүүд, **14.60** хувь нь урьд нь **ажил эрхлэж байсан**, **85.39** хувь нь **анх удаа ажил эрж байгаа** хүмүүс юм. Оны эхний 7 сард **140** хүн ажилд орсны **0.71** хувь нь улсын үйлдвэрийн байгууллагад, **0.42** хувь нь хоршоонд, **97.1** хувь нь бусад байгууллагад ажил эрхлэх болжээ. Ажил эрхлэх болсон хүмүүсийн **55.7** хувь буюу **78** нь эмэгтэйчүүд байна. Оны эхнээс бүртгүүлсэн нийт ажилгүйчүүд **712** байгаагийн **0.70** нь байгууллага нь татан буугдсан, **1.96** нь орон тооны цомхтголоор, **97.34** хувь нь бусад шалтгаантай байна.

Ажилгүйчүүдийг боловсролын байдлаар нь авч үзбэл **14.46%** нь дээд, **7.58%** нь тусгай дунд, **7.16%** нь мэргэжлийн анхан шатны, **31.6%** нь бүрэн дунд, **35.95%** нь бүрэн бус дунд, **3.23 %** нь бага буюу боловсролгүй хүмүүс эзлэв. Хөдөлмөрийн насны **10000** хүнд дунджаар **126** ажилгүйчүүд ногдож байгаагийн дотор **Баянхангай, Лүн, Баянжаргалан, Архуст, Аргалант, Зуунмод, Эрдэнэ** сумдад харьцангуй их (**163-351**хүн) гарлаа. **2007** он гарсаар шинэ ажлын байрны **1440** захиалга ирсэнээс **27** суманд ХАА, Зочид буудал зоогийн газар, Төрийн удирдлага, Санхүүгийн байгууллагын шууд бус үйлчилгээ, Тээвэр холбоо, Барилга, Уул уурхай, Боловсрол, Бөөний жижиглэн худалдааны салбарт **1496** хүн ажлын байртай болж, нийтийг хамарсан түр ажлын байраар **15** сумдын **1020** хүн хангагдлаа.

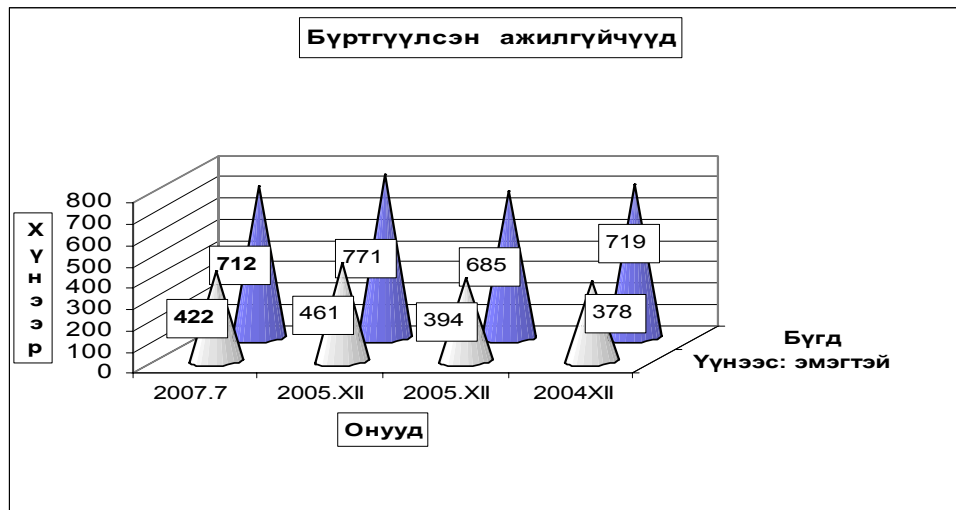

Бүртгүүлсэн Ажилгүйчүүдийн тоо, тайлант хугацааны эцэст
Number of unemployed registered persons , at the end of period

	Ажилгүйчүүд Unemployment			Дүнд эзлэх хувь		ЭЗ-ийн идэвхтэй хүнд эзлэх хувь	
	2005 7-30	2006 7-30	2007 7-30	2006 7-30	2007 7-30	Оны эцэст	
						2006	2007
БҮГД TOTAL	681	708	712	100.0%	100.0%	1.71%	1.63%
үүнээс: а. урьд нь ажилтай байсан	170	129	104	18.2%	14.6%		
б. анх удаа ажил эрж байгаа	511	578	608	81.6%	85.4%		
Ажилгүйчүүд насны бүлгээр: Unemployment by age group	681	707	712	99.9%	100.0%		
16 - 24 настай	151	122	133	17.2%	18.7%		
25 - 34 настай	221	246	254	34.7%	35.7%		
35 - 44 настай	214	220	200	31.1%	28.1%		
45 - 60 настай	95	119	125	16.8%	17.6%		
Бүгдээс-эмэгтэй Total by- female	375	410	422	57.9%	59.3%	1.90%	1.97%

Бүртгүүлсэн Ажилгүйчүүдийн тоо, Боловсролын түвшингээр
Number of unemployed registered persons , by educational level

	2004.XII	2005.XII	2006.XII	2007 он	
				YI	YII
Бүгд Total	719	685	712	710	712
үүнээс: Эмэгтэй of whom female	378	394	422	421	421
Дээд боловсролтой Higher education	71	64	103	105	103
Тусгай дунд боловсролтой Specialized secondary education	47	54	54	54	54
Мэргэжлийн анхан шатны Skilled workers	53	45	51	51	51
Бүрэн дунд Completed secondary school	184	229	225	224	225
Бүрэн бус дунд Non-completed secondary school	313	260	256	252	256
Бага Completed primary school	42	29	21	21	21
Боловсролгүй Uneducated persons	9	4	2	3	2

Ажилгүйдлийн шалтгаан
UNEMPLOYED

	Оны эхний 7 сард In the first 7 months		Тухайн сард particular months	
	БҮГД TOTAL	үүнээс Эм of whom female	БҮГД TOTAL	үүнээс Эм of whom female
БҮГД TOTAL	712	421	142	78
Орон тооны цомхтголоор	14	11	1	1
Байгууллага татан буугдсан	5	4		
Өөр газраас шилжиж ирсэн	5	3		
Сургууль төгссөн	7	2	1	
Цэргээс халагдсан	1			
Мэргэжлийн ажил олдоогүй	3	3		
Бусад	677	398	140	77
Ажилгүй-н бүртгэлээс хасагдсан	59	28		

Бүртгүүлсэн ажилгүйчүүдээс ажилд орсон хүн
Number of unemployed entered into work

	Оны эхний 7 сард In the first 7 months		Тайлант сард As months	
	БҮГД TOTAL	үүнээс Эм of whom female	БҮГД TOTAL	үүнээс Эм of whom female
БҮГД TOTAL	1260	508	140	78
Улсын үйлдвэрийн газарт State enterprise	1	1	1	1
Төрийн, төсөвт байгууллагад Government organization	152	90		
Компани Company	149	93		
Хоршоо Cooperative	11	6	3	
Бусад газарт Others	947	318	136	77

**Ажилгүйчүүдийн тоог сумдаар үзүүлбэл.
UNEMPLOYED , BY - SOMS.**

	Ажилгүйчүүд Unemployed				Дүнд эзлэх хувь Composition , %			
	2004 12-30	2005 12-30	2006 12-30	2007 07-30	2004 12-30	2005 12-30	2006 12-30	2007 07-30
Алтанбулаг	6	22	15	7	0.8%	3.2%	1.9%	1.0%
Аргалант	16	16	9	29	2.2%	2.3%	1.2%	4.1%
Архуст	42	13	27	20	5.8%	1.9%	3.5%	2.8%
Батсүмбэр	28	44	45	44	3.9%	6.4%	5.8%	6.2%
Баян	17	12	3	2	2.4%	1.8%	0.4%	0.3%
Баяндэлгэр	3	7	1	13	0.4%	1.0%	0.1%	1.8%
Баянжаргалан	5	1	22	19	0.7%	0.1%	2.9%	2.7%
Баян-Өнжүүл	10	6	6	6	1.4%	0.9%	0.8%	0.8%
Баянхангай	25	21	21	16	3.5%	3.1%	2.7%	2.2%
Баянцагаан	6	2	12	6	0.8%	0.3%	1.6%	0.8%
Баянцогт	24	14	17	5	3.3%	2.0%	2.2%	0.7%
Баянчандмань	23	18	19	11	3.2%	2.6%	2.5%	1.5%
Борнуур	40	25	30	29	5.6%	3.6%	3.9%	4.1%
Бүрэн	11	30	19	17	1.5%	4.4%	2.5%	2.4%
Дэлгэрхаан	16	26	19	14	2.2%	3.8%	2.5%	2.0%
Жаргалант	8	18	35	36	1.1%	2.6%	4.5%	5.1%
Заамар	20	34	16	14	2.8%	5.0%	2.1%	2.0%
Лүн	30	17	28	28	4.2%	2.5%	3.6%	3.9%
Мөнгөнморьт	1	7	8	8	0.1%	1.0%	1.0%	1.1%
Өндөрширээт	14	8	6	4	1.9%	1.2%	0.8%	0.6%
Сүмбэр	8	1	12	18	1.1%	0.1%	1.6%	2.5%
Сэргэлэн	14	13	13	8	1.9%	1.9%	1.7%	1.1%
Уггаал	26	31	21	16	3.6%	4.5%	2.7%	2.2%
Цээл	38	20	8	6	5.3%	2.9%	1.0%	0.8%
Эрдэнэ	44	43	27	75	6.1%	6.3%	3.5%	10.5%
Эрдэнэсант	23	7	38	28	3.2%	1.0%	4.9%	3.9%
Зуунмод	221	229	294	233	30.7%	33.4%	38.1%	32.7%
Аймгийн дүн	719	685	771	712	100.0%	100.0%	100.0%	100.0%

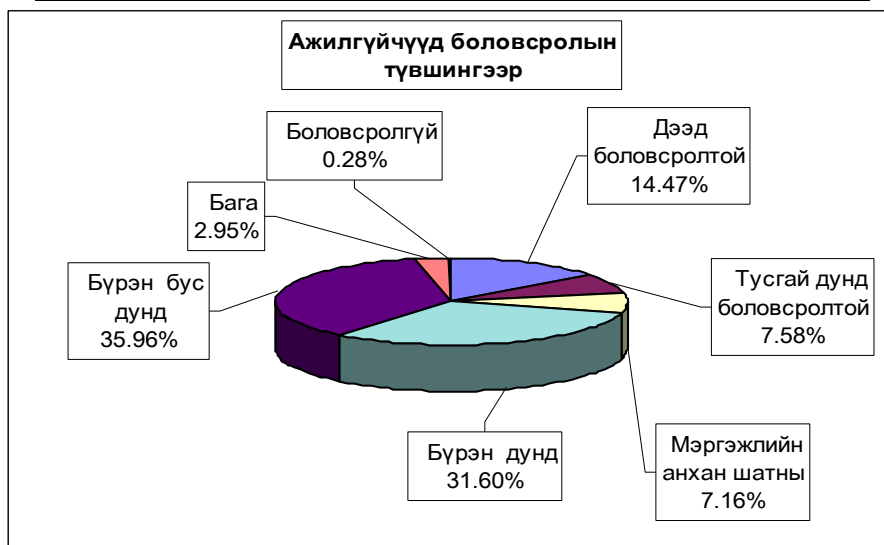

10000 ХҮН АМД НОГДОХ АЖИЛГҮЙЧҮҮДИЙГ СУМДААР ҮЗҮҮЛБЭЛ:
NUMBER OF UNEMPLOYED ENTERED INTO WORK, PERSONS PER 10000 POPULATION

	ЭЗ-ийн идэвхтэй хүн амд эзлэх хувь				Ажилд орсон хүн		Оны эхний хөдөлмөрийн насны 10000 хүнд ногдох ажилгүйчүүд			
	2004 12-30	2005 12-30	2006 12-30	2007 7-30	Оны эхнээс	Тайлант сард	2004 12-30	2005 12-30	2006 12-30	2007 7-30
Алтанбулаг	1.0%	1.3%	0.9%	0.4%	7	0	87	117	76	34
Аргалант	2.2%	1.7%	9.0%	2.8%	29	6	179	137	75	234
Архуст	7.8%	1.6%	3.8%	3.1%	20	3	446	121	273	224
Батсүмбэр	1.5%	1.4%	1.3%	1.3%	44	12	117	112	118	112
Баян	3.6%	1.2%	0.3%	0.2%	2		288	99	24	16
Баяндэлгэр	0.3%	1.1%	0.2%	2.1%	13		23	87	13	174
Баянжаргалан	0.5%	0.1%	2.7%	2.2%	19		43	11	233	192
Баян-Өнжүүл	0.1%	0.4%	0.4%	0.4%	6		12	37	37	37
Баянхангай	3.9%	3.2%	2.8%	2.5%	16		277	230	217	163
Баянцагаан	0.4%	0.1%	0.9%	0.4%	6		39	13	78	40
Баянцогт	3.1%	1.4%	1.6%	0.4%	5		273	125	143	39
Баянчандмань	2.3%	1.8%	2.0%	1.0%	11	15	121	90	92	52
Борнуур	2.2%	1.1%	1.2%	1.1%	29		188	96	108	100
Бүрэн	0.3%	1.7%	1.1%	1.0%	17		31	159	100	88
Дэлгэрхаан	1.3%	2.4%	1.8%	1.4%	14		117	223	164	118
Жаргалант	0.5%	0.6%	1.2%	1.2%	36	9	35	50	96	98
Заамар	1.1%	1.5%	0.5%	0.5%	14		90	102	43	37
Лүн	2.4%	1.5%	2.3%	2.3%	28	6	153	104	173	173
Мөнгөнморьт	0.1%	0.9%	1.0%	1.0%	8		8	59	67	67
Өндөрширээт	1.8%	0.8%	0.6%	0.4%	4	1	154	68	51	33
Сүмбэр	1.1%	0.1%	1.6%	1.9%	18	6	90	9	125	157
Сэргэлэн	0.1%	1.5%	1.3%	0.8%	8		8	113	105	67
Угтаал	1.1%	2.8%	1.8%	1.3%	16	2	91	218	142	105
Цээл	3.4%	2.4%	1.0%	0.6%	6		213	125	52	39
Эрдэнэ	3.1%	2.7%	1.5%	4.4%	75		204	212	130	351
Эрдэнэсант	1.7%	0.4%	2.0%	1.5%	28		123	23	121	86
Зуунмод	3.2%	3.2%	3.4%	3.5%	233	80	243	242	313	247
Аймгийн дүн	1.71%	1.63%	1.7%	1.6%	712	140	143	126	139	126

ШИНЭЭР БИЙ БОЛСОН АЖЛЫН БАЙР

	2007 оны захиалга	2007 он		Эдийн засгийн салбарын ангиллаар														нийтийг хамарсан түр ажлын байр	
		оны эхнээс	тухайн сард	A	C	D	M	E	F	G	H	I	O	K	J	L	N		
Алтанбулаг	25	25	15	5										1	1			1	2
Аргалант	30	22	4	5				2						2				3	4
Архуст	25	22	5	8									1	1				3	3
Батсүмбэр	90	41	3	25	1	1							3		2			2	4
Баян	30	23	2	1	2									2	3	1		4	5
Баяндэлгэр	30	43			39													1	2
Баянжаргалан	30	77	22	6	53	4	3	3									2	1	2
Баян-Өнжүүл	30	46			43													1	2
Баянхангай	30	50			28	1						3	4	7	2			1	3
Баянцагаан	35	41			23													1	2
Баянцогт	35	16			5	6	1												3
Баянчандмань	55	41			13			2						15	1			4	4
Борнуур	60	64	5	31	3	3							1	11	4	3		3	1
Бүрэн	35	22			14	4							1					1	2
Дэлгэрхаан	30	13			4			3											3
Жаргалант	90	222			2	200	1						2	6	1	3		2	5
Заамар	90	103				90	3										4	1	2
Лүн	30	20			2	9	4												2
Мөнгөнморьт	30	20			4	5	1						1	3	2	1			2
Өндөрширээт	30	11			2			3											2
Сүмбэр	30	29			8	12							1	3	1			1	2
Сэргэлэн	30	33	17		2	10	1	17											2
Угтаал	40	18			6	1	4											2	1
Цээл	40	47			14	5							1	2	11	4	3	1	5
Эрдэнэ	80	37			4	11												3	3
Эрдэнэсант	70	61			26	6	1											10	4
Зуунмод	310	349	25	20	64	7	128	2	21	7	19	8					21	43	9
Аймгийн дүн	1440	1496	72	265	406	206	22	151	9	71	45	58	34	1	53	91	84		1020

Тайлбар: А-ХАА, ан агнуур, ойн аж ахуй, С-Уул уурхай олборлолт, D-Боловсруулах үйлдвэр, M-Боловсрол
E-Цахилгаан, хийн үйлдвэрлэл, усан хангамж, F-Барилга, G-Бөөний болон жижиглэн худалдаа, гар ахуй
H-Зочид буудал зосгийн газар, I-Тээвэр, аж ахуйн холбоо, O-Олон нийт бие хүнд үзүүлэх үйлчилгээ
K-Үл хөдлөх хөрөнгө, түрээс бизнесийн үйл ажиллагаа,
L-Төрийн удирдлага ба батлан хамгаалах үйл ажиллагаа, албан журмын нийгмийн хамгаалаа,
И-Эрүүл мэнд нийгмийн хамгаалаа, J-санхүүгийн з.лалын үйл ажиллагаа



Том малын зүй бус хорогдол

8 сарын 1-ний байдлаар оны эхний малын 0.30 хувь буюу 6597 том мал зүй бусаар хорогдлоо. Оны эхний тэмээний 0.14 адууны 0.33, үхрийн 1.99, хонины 0.21, ямааны 0.82 хувь нь тус бүр хорогдов. Хамгийн их хорогдолтой 5 сум Мөнгөнморьт, Батсүмбэр, Эрдэнэ, Архуст, Баянцогт сумд оны эхний малынхаа 1.63-0.51 хувь 692-306 том мал зүй бусаар хорогдуулсан нь аймгийн бүх хорогдлын 36.56 хувийг (бүгд 2412 толгой) эзлэв.

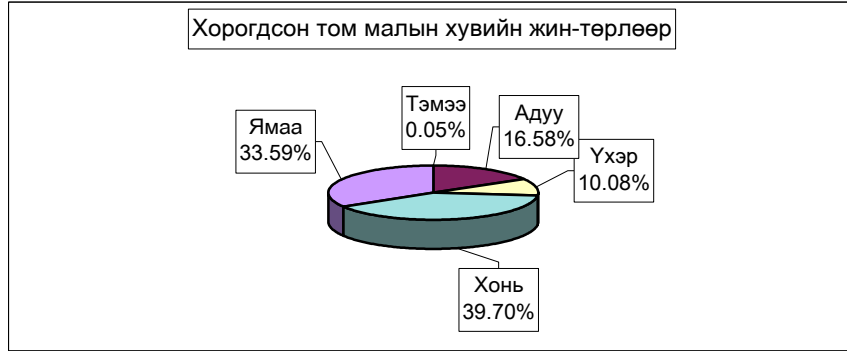

Том малын зүй бус хорогдол - Natural losses of adult animals

	Хорогдсон том мал - толгой						үүнээс өгчөөр үхсэн мал						Хорогдсон хэвтгэгч						Эзлэх хувь		Оны эхний малд эзлэх хувийн жин		
	Number of losses adult animals, heads						of which losses animals due to the diseases												share of				
	Малын төрлөөр - by types of animals																		total losses animals due to the diseases				
	Бүгд	Тэмээ	Адуу	Үхэр	Хонь	Ямаа	Бүгд	Тэмээ	Адуу	Үхэр	Хонь	Ямаа	Бүгд	Тэмээ	Адуу	Үхэр	Хонь	Ямаа	хорогдсон дотоод	өгчөөр үхсэн малд			
Total	camel	horse	cattle	sheep	goat	Total	camel	horse	cattle	sheep	goat	Total	camel	horse	cattle	sheep	goat	total losses	animals due to the diseases				
Атланбулаг	430		50	40	165	175															6.52%		0.28%
Ардгалант	232		18	14	94	106	89		9	7	34	39	51		7	5	17	22	3.52%		38.36%		0.40%
Архуст	306		7	13	178	108	306		7	13	178	108	54		2	8	32	12	4.64%		100%		0.57%
Батсүмбэр	544		124	95	167	158	227		39	45	69	74	243		40	39	95	69	8.25%		41.73%		0.99%
Баян	81				81		81				81								1.23%		100.0%		0.13%
Баяндэлгэр	298		37	41	117	103	63		13	7	19	24	86		10	17	29	30	4.52%		21.14%		0.37%
Баянжаргалан	41		1		30	10	37				29	8	13				8	5	0.62%		90.24%		0.04%
Баян-Өнхүүл	304		30	5	120	149	18		3		10	5	34				18	16	4.61%		5.92%		0.20%
Баянхангай	45		7	4	18	16							9		2	1	3	3	0.68%				0.08%
Баяндалан	153		4	6	102	41	62				51	11	57		1	2	41	13	2.32%		40.52%		0.13%
Баяндот	330		60	23	125	122	147		19	9	60	59	87		11	6	34	36	5.00%		44.55%		0.51%
Баянцандмань	29		2	6	12	9	6			1	3	2	12			2	4	6	0.44%		20.69%		0.08%
Борнуур	111		24	15	41	31	57		8	10	35	4	28		8	6	7	7	1.68%		51.4%		0.17%
Бүрэн	530	2	73	51	201	203	434	2	68	39	169	156	206	1	35	14	73	83	8.03%		82%		0.35%
Далгархан	77		4	4	34	35	26		3	2	11	10	28				15	13	1.17%		33.77%		0.12%
Жаргалант	197		79	29	48	41	75		10	16	28	21	69		22	14	20	13	2.99%		38.07%		0.32%
Заамар	85		7	5	40	33							39		1	1	18	19	1.29%				0.12%
Лүн	486	1	36	17	214	218	486	1	36	17	214	218	384	1	34	11	169	169	7.37%		100.0%		0.41%
Мөнгөнморьт	540		153	94	181	112	125		26	19	56	24	219		67	33	81	38	8.19%		23.15%		1.63%
Өндөрширээт	155		25	14	62	54	6		1	3	2	88		10	5	34	39	2.35%		3.87%			0.18%
Сүмбэр	111		32	10	43	26	37		3	4	19	11	16		4	2	6	4	1.68%		33.33%		0.50%
Сэргалан	280		71	22	112	75	69		17	5	33	14	174		50	11	73	40	4.24%		24.64%		0.37%
Утгаал	32		6	5	13	8	14		2	1	6	5	21		5	4	8	4	0.49%		43.75%		0.06%
Цэцэг	55		6	11	25	13	55		6	11	25	13	39		4	8	18	9	0.83%		100%		0.12%
Эрдэнэ	692		198	103	202	189	270		99	62	98	11	273		71	59	79	64	10.49%		39.02%		0.64%
Эрдэнэсант	414		31	30	182	171	29		14	15	108		108		9	7	47	45	6.28%		7.00%		0.24%
Зуунмод	39		9	8	12	10	11		1	2	4	4	11		2	2	4	3	0.59%		28.21%		0.12%
Бүгд дүн	6597	3	1094	665	2619	2216	2730	3	369	271	1249	838	2349	2	395	257	933	762	100%		41.38%		0.30%



А Ж Ү Й Л Д В Э Р

Өмчийн бүх төрлийн аж үйлдвэрийн газрууд оны эхний 07 сард (2000 оны үнээр, зэрэгцүүлсэн үнэнд шилжүүлснээр) **2659.14** сая ₮-ийн бүтээгдэхүүн үйлдвэрлэсэн нь өмнөх оны мөн үеэс **52.2 хувь** буюу **912.14** сая ₮-өөр **өсөв**. Аймгийн нийт бүтээгдэхүүний үйлдвэрлэл **өссөн нь** хувцас, нэхмэл, архи, ундаа, хэвлэлийн бүтээгдэхүүн үйлдвэрлэлээс бусад салбарын үйлдвэрлэл өмнөх оноос **10.4-346.9** хувь буюу **3.46-343.44** сая ₮-өөр өссөн нь нөлөөлжээ.

Оны үнээр нийт бүтээгдэхүүний үйлдвэрлэлтэнд эзлэх сумдын үйлдвэрлэсэн бүтээгдэхүүний хувийн жингээс үзэхэд **Зуунмод, Баянцагаан, Баянцогт, Баянчандмань, Баян** сумд **29.83-2.39** (эдгээр сумдын үйлдвэрлэлт **80.69**) хувийг эзлэв.

Оны эхний 07 сарын байдлаар аймгийн нийт үйлдвэрлэлтэнд дулааны эрчим хүч 54.50, боловсруулах үйлдвэрлэл 23.51, ашигт малтмал олборлолт 21.99 хувийг тус тус эзлэв.

АЖ ҮЙЛДВЭРИЙН НИЙТ ҮЙЛДВЭРЛЭЛТ салбараар, 2000 оны зэрэгцүүлэх үнээр,
МЯН.ТӨГ

GROSS INDUSTRIAL OUTPUT, by division, at constant prices of 2000 / mln tog/

АЖ ҮЙЛДВЭРИЙН САЛБАР INDUSTRIAL SECTOR	2006 VII	2007 VII	2006 I-VII	2007 I-VII	Дүнд эзлэх % Percentage share to total		2007% 2006%
					2006 -I-VII	2007 -I-VII	
Нийт дүн Total	74.68	464.54	1,747.00	2,659.14	100.0	100.0	152.2%
Ашигт малтмал олборлолт mining and quarrying	0.00	311.85	0.00	584.65	0.00%	21.99	0.0%
Боловсруулах аж үйлдвэр / manufacturing/	73.8	152.1	646.54	625.2	37.01	23.51	96.7%
Хүнсний бүтээгдэхүүн, ундаа үйлдвэрлэлт Manufacture of food products and beverages	26.57	14.79	135.40	150.49	7.75%	5.66%	111.1%
ү Сүү, сүүн бүтээгдэхүүн үйлдвэрлэлт Manufacture of dairy products	7.50	0.00	8.18	0.00	0.468%	0.000%	0.0%
ү Үр тарианы гурил, цардуул, малын тэжээл Manufacture of grain mill products, starches, starch products, and prepared animal feeds	0.00	0.00	0.30	0.00	0.02%	0.00%	0.0%
э Хүнсний бусад бүтээгдэхүүний, үйлдвэрлэл Manufacture of other food products	7.50	6.22	39.33	72.02	2.25%	2.71%	183.1%
с Ундаа үйлдвэрлэл/согтууруулах ундаа ороод/ Manufacture of beverages	11.57	8.57	87.59	78.48	5.01%	2.95%	89.6%
Нэхмэлийн үйлдвэрлэл Manufacture of textiles	1.11	1.62	11.71	10.02	0.67%	0.38%	85.5%
Хувцас үйлдвэрлэл, үслэг арьс боловсруулалт Manufacture of wearing apparel dressing and dyeing of fur	31.63	22.90	398.44	246.90	22.81%	9.28%	62.0%
Арьс шир боловсруулах, ширэн эдлэл, гутал үйлдвэрлэл Tanning, dressing of leather, manufacture of luggage, handbagz saddlery hamees, footwear	2.59	103.36	31.88	142.46	1.82%	5.36%	446.9%
Мод, модон эдлэл Manufacture of wood and wooden products	2.64	5.49	33.13	36.59	1.90%	1.38%	110.4%
Нийтлэх, хэвлэх, дуу бичлэг хийх ажиллагаа Publishing, printing and reproduction of recorded media	8.40	0.26	23.87	2.26	1.37%	0.09%	9.5%
Төмрийн үйлдвэрлэл Manufacture of basic metals	0.87	3.70	12.11	36.50	0.69%	1.37%	301.4%
Цахилгаан, дулаан, уур үйлдвэрлэл Electricity, thermal energy, steam	0.87	0.56	1,100.46	1,449.27	63.0	54.50	131.7%
Цахилгаан, дулаан, уур үйлдвэрлэл Electricity, thermal energy, steam	0.00	0.00	1096.15	1443.90	99.61	99.63	131.7%
Ус ариутгал, усан хангамж Collection, purification and distribution of water	0.87	0.57	4.31	5.37	0.39	0.37	124.5%

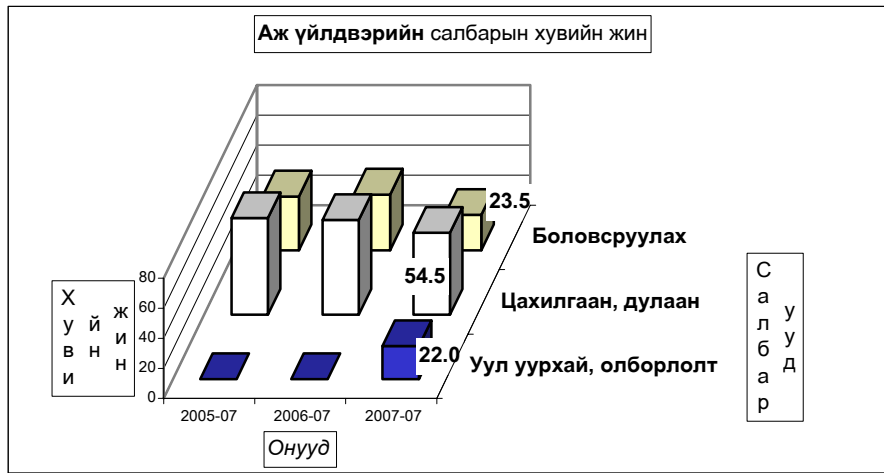

АЖ ҮЙЛДВЭРИЙН БҮТЭЭГДЭХҮҮНИЙ ҮЙЛДВЭРЛЭЛТ, оны үнээр
SALES OF INDUSTRIAL OUTPUT, at current price

/сумдаар/	мян -₮, mln.tog			Дүнд эзлэх хувь		
	Бүтэн 7 сарын гүйцэтгэл			Percentage share to total		
	2005 он	2006 он	2007 он	2005	2006	2007
Алтанбулаг	25,761.7	24,960.7	36,700.0	1.37	1.33	1.03
Аргалант	27,831.9	33,093.1	30,714.3	1.48	1.76	0.86
Архуст	16,907.2	11,342.6	51,275.2	0.90	0.60	1.44
Батсүмбэр	22,178.9	71,392.6	45,121.1	1.18	3.79	1.26
Баян	9,680.7	17,319.3	85,222.7	0.52	0.92	2.39
Баяндэлгэр	17,581.2	17,382.0	65,548.5	0.94	0.92	1.84
Баянжаргалан	5,395.0	10,462.9	9,858.8	0.29	0.56	0.28
Баян-Өнжүүл	10,414.3	23,101.0	19,202.8	0.56	1.23	0.54
Баянхангай	33,608.1	27,912.6	29,102.5	1.79	1.48	0.82
Баянцагаан	10,023.3	7,213.5	776,756.5	0.53	0.38	21.77
Баянцогт	78,353.3	59,113.8	629,499.5	4.18	3.14	17.65
Баянчандмань	46,774.1	58,320.6	322,984.8	2.49	3.10	9.05
Борнуур	78,330.4	40,722.5	48,442.9	4.18	2.16	1.36
Бүрэн	12,708.5	12,828.0	29,843.1	0.68	0.68	0.84
Дэлгэрхаан	14,170.9	14,668.2	12,446.0	0.76	0.78	0.35
Жаргалант	34,470.5	52,120.4	41,583.0	1.84	2.77	1.17
Заамар	43,454.4	45,789.6	61,071.4	2.32	2.43	1.71
Лүн	19,185.0	32,802.0	31,535.0	1.02	1.74	0.88
Мөнгөнморьт	21,473.9	23,428.4	23,177.7	1.15	1.24	0.65
Өндөрширээт	22,883.2	27,518.3	7,124.2	1.22	1.46	0.20
Сүмбэр	2,315.1	1,682.8	1,927.2	0.12	0.09	0.05
Сэргэлэн	13,800.0	20,475.1	37,894.9	0.74	1.09	1.06
Угтаал	39,139.6	25,165.4	28,682.2	2.09	1.34	0.80
Цээл	17,978.5	31,898.0	26,771.9	0.96	1.69	0.75
Эрдэнэ	33,821.0	24,781.4	23,483.5	1.80	1.32	0.66
Эрдэнэсант	47,773.1	22,441.6	27,425.0	2.55	1.19	0.77
Зуунмод	1,169,118.6	1,144,883.6	1,064,057.5	62.35	60.81	29.83
Аймгийн дүн	1,875,132.4	1,882,820.0	3,567,452.2	100	100	100
Төвийн бүс	1,229,117.9	1,220,633.9	1,934,611.7	65.55	64.83	54.23
Зүүн бүс	104,859.0	104,716.6	258,566.4	5.59	5.56	7.25
Баруун бүс	250,901.3	241,023.7	254,001.3	13.38	12.80	7.12
Хойт бүс	290,254.2	316,445.8	1,120,272.8	15.48	16.81	31.40

Энэ сард аж үйлдвэрийн гол нэр төрлийн 36 бүтээгдэхүүнээс 20 нэрийн бүтээгдэхүүний үйлдвэрлэл өнгөрсөн оны мөн үеэс нэмэгдлээ. Нэр төрлөөр нь үзвэл талх, нарийн боов, ундаа, ногооны консерв, монгол дээл, эмэгтэй хослол, гутал, эсгий, гэрийн хэрэглэл, алт мөнгөн эдлэл, үнэт металлан гоёлын зүйлс, вольфрам, зэсийн баяжмал, шохой, дулаан үйлдвэрлэлт цэвэр ус борлуулалт, сувагжуулалт, хэвлэлийн бусад, угаасан ноос, ажлын бээлий зэрэг бүтээгдэхүүний үйлдвэрлэл өсч, архи дарс, сүү сүүн бүтээгдэхүүн, улаан буудайн гурил, тэжээл, сүлжмэл эдлэл, савхин гутал, цамц, төрөл бүрийн өмд, зүсмэл материал, хэрэглээний мод, барилгын цонх, шорт, төмөр эдлэл, зуух яндан, ном товхимол, хүснэгт маягт зэрэг 16 нэрийн бүтээгдэхүүний үйлдвэрлэл буурав.

ГОЛ НЭР ТӨРЛИЙН БҮТЭЭГДЭХҮҮН ҮЙЛДВЭРЛЭЛТ
PRODUCTION OF MAJOR COMMODITIES

Гол нэр төрлийн бүтээгдэхүүн	MAJOR COMMODITIES	Хэмжих нэгж	units	2006 VII	2007 VII	2006 I-VII	2007 I-VII	2007-VII 2006-VII
Цахилгаан дулааны эрчим хүч үйлдвэрлэл, усан хангамж	Electricity, thermal energy band water supply							
Дул. Эрчим хүч	Thermal energy	мян.г.кл	thous.Gcal			0.0	130.5	171.9
Түгээсэн цэвэр ус	Distribution water	мян/м3	thous.m3	12.6	11.6	75.6	79.0	104.5
Сувагжуулалт	Collection, purification and distribution water	мян/м3	thous.m3	4.7	3.0	23.1	28.8	124.7
Уул уурхай, олборлох аж үйлдвэр	Mining and duarrind							
Алт	Gold	кг	kg					
Вольфром	Вольфром	тн	tons			919.0		4863.0
Зэсийн баяжмал		тн	tons			190.0		190.0
Шохой		тн	tons			1492.0		1492.0
Боловсруулах аж үйлдвэр	Manufacturing							
Монгол дээл, тэрлэг бүгд	"DEEL"	ширхэг	pieces	675	693	3800	4048	106.5
Сүлжмэл эдлэл	Knitted goods	мян.төг	thous.teg	1113.4	1545.0	11705.7	10017.3	85.6
Савхин гутал бүгд	Leather footwear	хос	pairc	276	71	1270	1070	84.3
Эмэгтэй хослол	Female suits	хос	pairc	62	321	583	768	131.7
Эсгий гутал бүгд	felt boots	хос	pairc			0	496	579
Хивс	Carpet	мян.кв.м	thous.m2					
Хэрэглээний мод	Wood as a fuel	мян.м3	thous.m3			0.0	0.3	0.1
Гурил	Wheat flour	тонн	tons				1.2	
Талх	Bread	тонн	tons			8.2	83.8	105.5
Нарийн боов	bakery products	тонн	tons	19.4	4.5	17.1	54.1	316.4
Ногооны консерв		тонн	tons	0.0	0.0	0.0	0.3	0.0
Хушний самар		тонн	tons					
Савхин дээл, куртka	Leather jacket	ширхэг	pieces					
Костюм	Suits	хос	pairc					
Гарийн мод, модон эдлэл	Wood and wooden articles	мян.төг	thous.teg	2075.0	4210.3	22338.3	30149.9	135.0
Ундаа	Soft drinks	мян.литр	thous.l	6.5	6.4	18.7	32.1	171.7
Зүсмэл материал	Sawn wood	м3	m3	0.1	0.2	1.2	0.8	62.8
Тажээл	Fodder	тонн	tons				0.3	
Куртка	Jacket	ширхэг	pieces					
Цамц, Желет	Sweater	ширхэг	pieces	4143	21746	349147	210069	60.2
Өмд	Troosers @ pants	ширхэг	pieces	53394	20	186425	105978	56.8
Шорт	shorts	ширхэг	pieces	48178	0	190763	49699	26.1
Хөвөнтэй бээлий	jeans skirt	ширхэг	pieces			225		525
Хөнгөн блок		тонн	tons					
Алт, мөнгөн эдлэл	Jewellery	ширхэг	pieces	1	0	6	16	266.7
Шахмал тулш		ширхэг	pieces					
Зуух, яндан, пийшин	oven, chimney	ширхэг	pieces	7	0	58	45	77.6
Төмөр эдлэл		мян.төг	thous.teg	275.0	0.0	2518.7	2210.6	87.8
Үнэт металлан гоёлын зүйлс		ширхэг	pieces	1	6	14	54	385.7
Барилгын хаалга, цонх	Building door and windows	мян.м.кв	thous.m2				0.10	
Архи, дарс	Alcohol drinks	мян.литр	thous.l	4.5	3.1	35.9	31.3	87.2
Сонин	Newspaper	мхдх	min.pr.p					
Ном товхимол	Book	мхдх	min.pr.p	14.0	0.0	33.5	2.8	8.4
Хүснэгт маягт	Charters	мхдх	min.pr.p			23.8	313.8	48.0
Бланк / бусад	Blank /others/	мян.ш	min.pieces			0.1	0.4	110.0
Спорт хослол	Sports clothes	хос	pairc					
Эсгий	Felt	мян.м	thous.m	0.1	7.1	0.4	16.9	4225.0
Угаасан ноос		тонн	tons	20.0	115.0	20.0	145.0	725.0
Сүү сүүн бүтээгдэхүүн	Milk, milk products	мян.төг	thous.teg	7500.0	0.0	8180.0	0.0	0.0

Аж үйлдвэрийн салбарын дүнгээр оны эхний 07 сард оны үнээр 3654.01 сая ₮-ийн бүтээгдэхүүн борлуулсан нь өнгөрсөн оны мөн үеийнхээс 82.6 хувь буюу 1653.45 сая ₮-өөр өсөв. 2007 оны эхний 07 сард томсгосон салбараар хувцас, нэхмэл, хэвлэл, модон болон төмөр эдлэлийн бүтээгдэхүүний борлуулалтаас бусад бүтээгдэхүүний борлуулалт өнгөрсөн оны мөн үеэс 4.7 хувиас 1.19 дахин буюу 49.49 –641.04 сая ₮-өөр өссөн нь нөлөөлжээ.

Оны үнээр нийт борлуулалтанд сумдын борлуулсан бүтээгдэхүүний эзлэх хувийн жингээс үзэхэд Зуунмод, Баянцагаан, Баянцогт, Баянчандмань, Баян сумд 31.99-2.33 (эдгээр сумдын борлуулалт 81.71) хувийг эзлэв.

Аймгийн нийт борлуулалтын **33.3 хувь нь дулааны, 37.7 хувь нь боловсруулах, 29.0 хувь нь уул уурхайн аж үйлдвэрийн** борлуулалт эзлэв.

АЖ ҮЙЛДВЭРИЙН БОРЛУУЛСАН БҮТЭЭГДЭХҮҮН, оны үнээр, сая төг
SOLD PRODUCTION OF INDUSTRY, at current price, mln tog

АЖ ҮЙЛДВЭРИЙН САЛБАР INDUSTRIAL SECTOR	2006	2007	2006	2007	Үүнээс: Гадаадад Of which: Abroad	Дүнд эзлэх % Percentage share to total		2007% 2006%
	VII	VII	I-VII	I-VII		2006 -VII	2007 -VII	
Нийт дүн Total	181.87	804.40	2,000.56	3,654.01	351.42	100.0	2974.9	182.6
Ашигт малтмал олборлолт mining and quarrying	0.00	495.20	0.00	1,061.10	0.0	0.0	29.0	0.0
Боловсруулах аж үйлдвэр / manufacturing/	130.23	298.36	839.42	1,377.38	351.42	42.0%	37.7%	164.1
Хүнсний бүтээгдэхүүн, ундаа үйлдвэрлэл Manufacture of food products and beverages	23.33	23.18	133.69	183.18		6.68	5.01	137.0
Сүү, сүүн бүтээгдэхүүн үйлдвэрлэл Manufacture of dairy products	0.21	0.00	8.18	0.00		6.12	0.00	0.0
Үр тарианы гурил, цардуул, малын тэжээл Manufacture of grain mill products, Starches, starch products, and prepared animal feeds	0.00	0.00	0.56	0.00		0.42	0.00	0.0
Хүнсний бусад бүтээгдэхүүний үйлдвэрлэл Manufacture of other food products	8.70	14.61	41.50	77.21		31.04	42.15	186.0
Ундаа үйлдвэрлэл/сотгууруулах ундаа ороод/ Manufacture of beverages	14.42	8.57	83.45	105.97		62.42	57.85	127.0
Нэхэмжийн үйлдвэрлэл Manufacture of textiles	1.88	4.32	11.71	10.02		0.59	0.27	85.6
Хувцас үйлдвэрлэл, үслэг арьс боловсруулалт Manufacture of wearing apparel dressing and dyeing of fur	56.18	80.97	543.86	415.15	351.42	27.19	11.36	76.3
Арьс шир боловсруулах, ширэн эдлэл, гутал үйлдвэрлэл Tanning, dressing of leather, manufacture of luggage, handbags, saddlery harnesses, footwear	33.61	183.20	53.66	694.70		2.68	19.01	1,294.6
Мод, модон эдлэл Manufacture of wood and wooden products	13.61	4.21	81.17	60.84		4.06	1.67	75.0
Нийтлэх, хэвлэх, дуу бичлэг хийх ажиллагаа Publishing, printing and reproduction of recorded media	0.00	2.38	5.81	5.59		0.29	0.15	96.1
Төмрийн үйлдвэрлэл Manufacture of basic metals	1.62	0.10	9.52	7.90		0.48	0.22	83.0
Цахилгаан, дулаан, уур үйлдвэрлэл Electricity, thermal energy, steam	51.64	10.84	1,161.14	1,215.54	0.00	58.04%	33.27%	104.7
Цахилгаан, дулаан, уур үйлдвэрлэл Electricity, thermal energy steam	42.16	0.00	1068.98	1128.80		92.06	92.86	105.6
Ус арчиглал, усан хангамж Collection, purification and distribution of water	9.48	10.84	92.16	86.74		7.94	7.14	94.1

АЖ ҮЙЛДВЭРИЙН БҮТЭЭГДЭХҮҮНИЙ БОРЛУУЛАЛТ, оны үнээр
SALES OF INDUSTRIAL PRODUCTION, at current price

Исүмдээр/	Бүтэн 7 сарын гүйцэтгэл m ln. tog			Дүнд эзлэх хувь Percentage share to total		
	2005 он	2006 он	2007 он	2005	2006	2007
	Алтанбулаг	23,461.7	24,760.7	36,500.0	1.43	1.24
Аргалант	27,831.9	33,093.1	30,714.3	1.69	1.65	0.84
Архуст	16,907.2	11,042.6	51,275.2	1.03	0.55	1.40
Батсүмбэр	22,178.9	71,392.6	45,121.2	1.35	3.57	1.23
Баян	9,680.7	17,319.3	85,222.7	0.59	0.87	2.33
Баяндэлгэр	17,896.2	17,382.0	48,288.5	1.09	0.87	1.32
Баянжаргалан	5,395.0	10,462.9	9,858.8	0.33	0.52	0.27
Баян-өнжүүл	10,414.3	23,101.0	19,202.8	0.63	1.15	0.53
Баянхангай	33,608.1	27,912.6	29,102.4	2.04	1.40	0.80
Баянцагаан	10,023.3	7,213.5	776,756.5	0.61	0.36	21.26
Баянцогт	30,137.3	58,768.2	629,499.5	1.83	2.94	17.23
Баянчандмань	46,774.1	58,320.6	325,161.0	2.84	2.92	8.90
Борнуур	80,749.2	40,722.5	48,442.9	4.91	2.04	1.33
Бүрэн	12,708.5	12,828.0	27,387.1	0.77	0.64	0.75
Дэлгэрхаан	14,170.9	14,668.2	12,446.0	0.86	0.73	0.34
Жаргалант	34,970.5	52,120.4	41,583.0	2.13	2.61	1.14
Заамар	43,454.4	45,789.6	61,071.4	2.64	2.29	1.67
Лүн	19,044.6	32,828.0	31,535.0	1.16	1.64	0.86
Мөнгөнморьт	16,300.3	21,029.0	21,747.7	0.99	1.05	0.60
Өндөрширээт	22,883.2	27,518.3	7,124.2	1.39	1.38	0.19
Сүмбэр	2,315.1	1,682.8	1,927.2	0.14	0.08	0.05
Сэргэлэн	13,800.0	20,475.1	38,722.5	0.84	1.02	1.06
Угтаал	39,139.6	25,165.4	28,682.2	2.38	1.26	0.78
Цээл	17,978.5	31,900.0	26,771.9	1.09	1.59	0.73
Эрдэнэ	33,821.0	25,081.4	23,483.5	2.06	1.25	0.64
Эрдэнэсант	47,773.1	22,584.0	27,425.0	2.91	1.13	0.75
Зуунмод	990,911.7	1,265,398.3	1,168,961.8	60.26	63.25	31.99
Аймгийн дүн	1,644,329.3	2,000,560.1	3,654,014.3	100.0	100.0	100.0
Төвийн бүс	1,048,611.0	1,340,948.6	2,040,143.6	63.77	67.03	55.83
Зүүн бүс	100,000.4	102,317.2	239,876.4	6.08	5.11	6.56
Баруун бүс	250,760.9	241,194.1	251,545.2	15.25	12.06	6.88
Хойт бүс	244,957.0	316,100.2	1,122,449.1	14.90	15.80	30.72

**Аж үйлдвэрийн салбарт 2007 оны 07 сард нийт 1079 хүн ажиллаж
бүтээмж 2464.45 мянган ₮ байгаа нь өнгөрсөн оны мөн үеэс 39.4,
2005 оноос 53.7 хувиар тус, тус өсөв.**

АЖ ҮЙЛДВЭРИЙН АЖИЛЛАГСДЫН ТОО, сарын эцэст
EMPLOYMENT IN INDUSTRY, at the end of the month

АЖ ҮЙЛДВЭРИЙН САЛБАР INDUSTRIAL SECTOR	2005 VII	2006 VII	2007 VII	Дүнд эзлэх хувь Percentage share to total			2007% 2006%
				2005	2006	2007	
Нийт дүн Total	989	988	1,079	100	100	100	109.2%
Ашигт малтмал олборлолт mining and quarrying	0	0	139	0.00%	0.00%	12.88%	0.0%
Боловсруулах аж үйлдвэр / manufacturing/	865	838	802	87.46%	84.82%	74.33%	95.7%
Хүнсний бүтээгдэхүүн, ундаа үйлдвэрлэл Manufacture of food products and beverages	79	86	100	7.99%	8.70%	9.27%	116.3%
Сүү, сүүн бүтээгдэхүүн үйлдвэрлэл Manufacture of dairy products	6	7	0	7.6%	8.1%	0.0%	0.0%
Үр тарианы гурил, цардуул, малын тэжээл Manufacture of grain mill products, Starches, starch products, and prepared animal feeds	6	0	0	7.6%	0.0%	0.0%	0.0%
Хүнсний бусад бүтээгдэхүүний, үйлдвэрлэл Manufacture of other food products	28	34	52	35.4%	39.5%	52.0%	152.9%
Ундаа үйлдвэрлэл/согтууруулах ундаа ороод/ Manufacture of beverages	39	45	48	49.4%	52.3%	48.0%	106.7%
Нэхмэлийн үйлдвэрлэл Manufacture of textiles	1	14	22	0.101%	1.417%	2.039%	157.1%
Хувцас үйлдвэрлэл, үслэг арьс боловсруулалт Manufacture of wearing apparel dressing and dyeing of fur	691	621	506	69.87%	62.85%	46.90%	81.5%
Арьс шир боловсруулах, ширэн эдлэл, гутал үйлдвэрлэл Tanning,dressing of leather,manufacture of luggage, handbagz, saddlery harnees, footwear	75	46	111	7.58%	4.66%	10.3%	241%
Мод, модон эдлэл Manufacture of wood and wooden products	11	65	53	1.11%	6.58%	4.91%	81.5%
Нийтлэх, хэвлэх, дуу бичлэг хийх ажиллагаа Publishing, printing and reproduction of recorded media	3	3	3	0.303%	0.304%	0.278%	0.0%
Төмрийн үйлдвэрлэл Manufacture of basic metals	5	3	7	0.506%	0.304%	0.649%	233.3%
Цахилгаан, дулаан, уур үйлдвэрлэл Electricity, thermal energy,steam	124	150	138	12.54%	15.18%	12.79%	92.0%
Цахилгаан, дулаан, уур үйлдвэрлэл Electricity, thermal energy,steam	64	90	78	51.61	60.00	56.52	86.7%
Ус ариутгал, усан хангамж Collection, purification and dictribution of water	60	60	60	48.39	40.00	43.48	100.0%

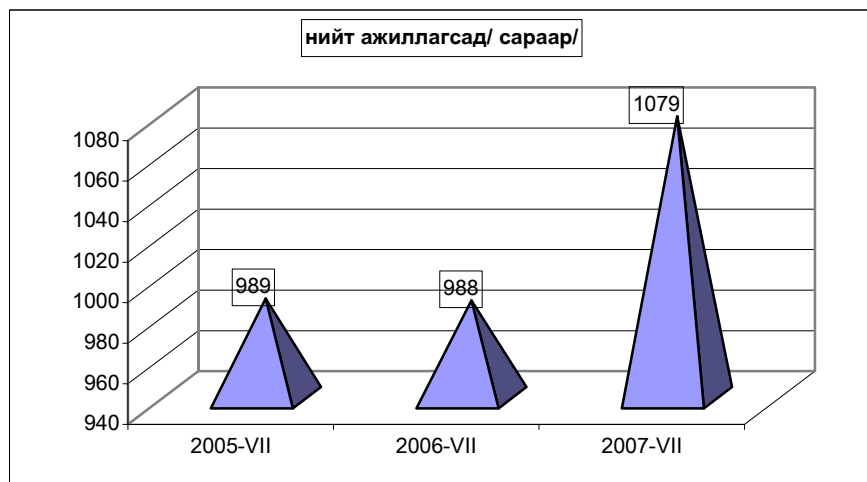

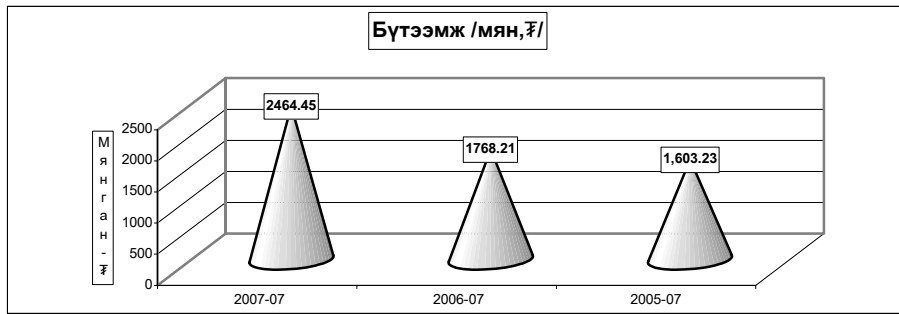

АЖ ҮЙЛДВЭРИЙН САЛБАРЫН ХӨДӨЛМӨРИЙН БҮТЭЭМЖ * салбараар, 2000 оны зэрэгцүүлэх үнээр
INDUSTRIAL LABOUR PRODUCTIVITY*, by division, at constant prices of 2000

АЖ ҮЙЛДВЭРИЙН САЛБАР INDUSTRIAL SECTOR	2005 VII	2006 VII	2007 VII	2007% 2005%	2007% 2006%
Нийт дүн Total	1,603.23	1,768.21	2,464.452	153.7%	139.4%
Ашигт малтмал олборлолт mining and quarrying	0.0	0.0	4206.144	0.00%	0.0%
Боловсруулах аж үйлдвэр / manufacturing /	655.37	771.52	779.582	119.0%	101.0%
Хүнсний бүтээгдэхүүн, ундаа үйлдвэрлэл Manufacture of food products and beverages	2,473.2	1,574.4	1504.929	60.8%	95.6%
Сүү, сүүн бүтээгдэхүүн үйлдвэрлэл Manufacture of dairy products	952.2	1,168.6	0.0	0.0%	0.0%
Үр тарианы гурил, цардуул, малын тэжээл Manufacture of grain mill products, Starches, starch products and prepared animal feeds	897.5	100.0	0.0	0.0%	0.0%
Хүнсний бусад бүтээгдэхүүний, үйлдвэрлэл Manufacture of other food products	1,101.6	1,156.9	1384.942	125.7%	119.7%
Ундаа үйлдвэрлэл/согтууруулах ундаа ороод/ Manufacture of beverages	3,934.4	1,946.4	1634.914	41.6%	84.0%
Нэхмэлийн үйлдвэрлэл Manufacture of textiles	5,120.4	836.1	455.3318	8.9%	54.5%
Хувцас үйлдвэрлэл, үслэг арьс боловсруулалт Manufacture of wearing apparel dressing and dyeing of fur	428.5	641.6	487.9469	113.9%	76.1%
Арьс шир боловсруулах, ширэн эдлэл, гутал үйлдвэрлэл Tanning, dressing of leather, manufacture of luggage, handbag, saddlery harness, footwear	614.5	693.1	1283.423	208.9%	185.2%
Мод, модон эдлэл Manufacture of wood and wooden products	1,229.5	509.6	690.3571	56.1%	135.5%
Нийтлэх, хэвлэх, дуу бичлэг хийх ажиллагаа Publishing, printing and reproduction of recorded media	2,995.5	7,956.5	753.6867	25.2%	9.5%
Төмрийн үйлдвэрлэл Manufacture of basic metals	336.3	4,036.1	5214.829	1550.7%	129.2%
Цахилгаан, дулаан, уур үйлдвэрлэл Electricity, thermal energy, steam	8,215.3	7,336.4	10501.92	127.83%	143.1%
Цахилгаан, дулаан, уур үйлдвэрлэл Electricity, thermal energy, steam	15,723.1	12,179.5	18511.54	117.73%	152.0%
Ус ариутган, усан хангамж Collection, purification and distribution of water	206.9	71.9	89.42	43.21%	124.4%

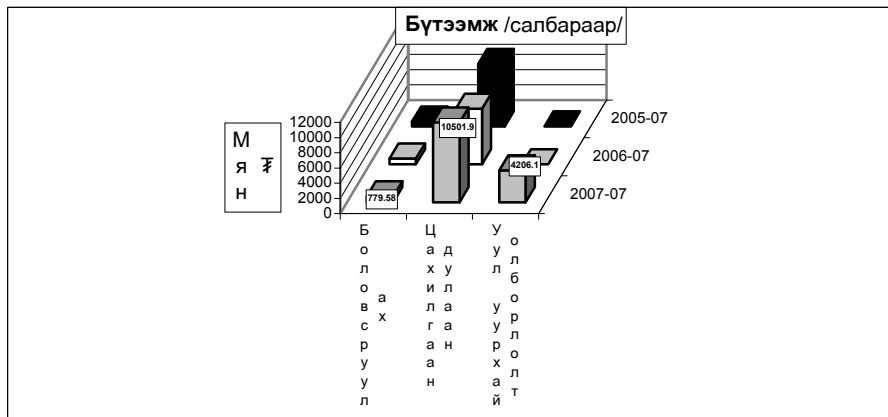

Ахуй үйлчилгээний байгууллагууд оны эхний 07 сард 412 цэгт 545 хүн ажиллаж 318650.8 мянган ₮-ийн орлого үйлчилгээний ажил хийж 154182.5 мянган ₮-ийн зардал гаргаж 70282 хүнд үйлчилжээ. Нийт орлогын 26.43 хувь нь оёдол, 30.0 хувь нь гутал, 9.97 хувь нь модон эдлэл, 13.03 хувь нь тээврийн хэрэгслийн болон ахуйн техникийн засвар, 12.95 хувь нь үсчин гоо засал, гэрэл зураг, 2,35 хувь нь халуун усны, 5.27 хувь нь бусад үйлчилгээний орлого эзлэв.

Ахуйн үйлчилгээний газруудын орлогын гүйцэтгэлийг гол нэр төрлөөр үзүүлбэл:

Сумд	Бүгд		Оёдол		Гутал засвар		Үүнээс Ахуйн техникийн засвар		Үсчин, гоо засал		Гэрэл зураг		Халуун ус	
	Орлого	Үйлчлүүлсэн хүний тоо	Орлого	Үйлчлүүлсэн хүний тоо	Орлого	Үйлчлүүлсэн хүний тоо	Орлого	Үйлчлүүлсэн хүний тоо	Орлого	Үйлчлүүлсэн хүний тоо	Орлого	Үйлчлүүлсэн хүний тоо	Орлого	Үйлчлүүлсэн хүний тоо
Алтанбулаг	7,212.0	935	6,250.0	220	262.0	121			331.0	261	243.0	190	126.0	143
Аргалант	2,029.8	1,477	605.0	36	362.0	11			234.0	310	498.0	638	182.8	439
Архуст	33,645.0	477	330.0	54	32,800.0	200					140.0	200	15.0	20
Батсүмбэр	4,563.3	1,176	2,570.0	107	245.0	104			534.0	487	492.0	263	164.3	205
Баян	1,564.0	373	1,262.0	109	20.0	12			50.0	50	70.0	120	42.0	42
Баяндэлгэр	29,617.6	1,641	1,406.0	160	26,003.5	783			804.0	117	696.5	207	537.6	368
Баянжаргалан	2,265.5	559	1,783.0	185	242.0	86			120.0	94	105.5	164	15.0	30
Баянөнжүүл	3,413.2	949	1,728.0	202	103.8	42			176.4	144	213.0	300	205.0	160
Баянхангай	13,939.0	3,056	3,922.0	392	313.0	178			527.0	590	501.0	516	199.0	228
Баянцагаан	1,535.9	390	1,336.0	161							86.4	74	113.5	155
Баянцогт	1,433.3	929	630.0	52					108.5	135	242.9	576	101.9	146
Баянчандмань	6,402.0	3,109	1,936.0	301	625.0	254			65.0	70	206.0	206	100.0	200
Борнуур	11,442.1	5,729	3,749.1	203	2,744.0	551			2,437.8	2,163	1,093.1	1,398	1,418.1	1,414
Бүрэн	18,233.0	1,708	2,760.0	190	7,565.0	306			307.0	281	281.0	455	76.0	150
Дэлгэрхаан	1,408.0	354	440.0	44	370.0	47	80.0		29	108.0	58	180.0	171	
Жаргалант	5,260.0	4,033	1,170.0	52	450.0	188	100.0		23	970.0	930	480.0	180	2,090.0
Заамар	7,860.8	1,844	6,260.8	530	200.0	75			550.0	507	340.0	216	310.0	516
Лүн	32,163.4	6,814	7,003.6	931	1,486.9	239	186.4		43	3,848.7	1,440	1,537.0	630	249.4
Мөнгөнморьт	1,644.3	705	722.0	182	67.0	40			185.4	242				
Өндөрширээт	2,136.0	541	1,341.0	122					341.0	204	454.0	215		
Сүмбэр	2,386.0	501	410.0	54					58.0	52	138.0	249		
Сэргэлэн	11,716.0	913	3,620.0	247	4,000.0	3			325.0	245	301.0	333		
Угтаал	3,063.6	831	804.0	66	565.0	46			260.0	173	370.6	180	80.0	175
Цээл	3,461.5	1,080	1,335.0	26	292.0	134	209.0		29	706.0	239	503.5	636	
Эрдэнэ	13,753.0	1,982	6,300.0	252			611.0		14	1,212.0	699	600.0	701	400.0
Эрдэнэсант	5,370.0	581	2,570.0	160	2,325.0	55			194.0	152	115.0	85	40.0	70
Зуунмод	91,332.5	27,595	21,961.5	1,341	14,557.0	2,538	6,094.0		442	12,965.0	5,848	3,965.0	3,023	1,019.0
Дүн	318650.8	70,282	84205.0	6379	95598.2	6013	7280.4		580	27417.8	15471	13852.5	11926	7484.6
Төвийн бүс	115,209.6	30,782	34,895.5	2,171	18,922.8	2,704	6,094.0		442	13,797.4	6,498	4,808.4	3,920	1,463.5
Зүүн бүс	82,489.4	5,737	11,803.0	942	59,132.5	1,121	611.0		14	2,371.4	1,202	1,612.0	1,392	1,009.6
Баруун бүс	87,435.3	16,809	26,436.4	2,461	13,116.9	1,080	475.4		101	6,841.7	3,624	4,282.1	3,104	954.4
Хойт бүс	33,516.5	16,954	11,070.1	805	4,426.0	1,108	100.0		23	4,407.3	4,147	3,150.0	3,510	4,057.1

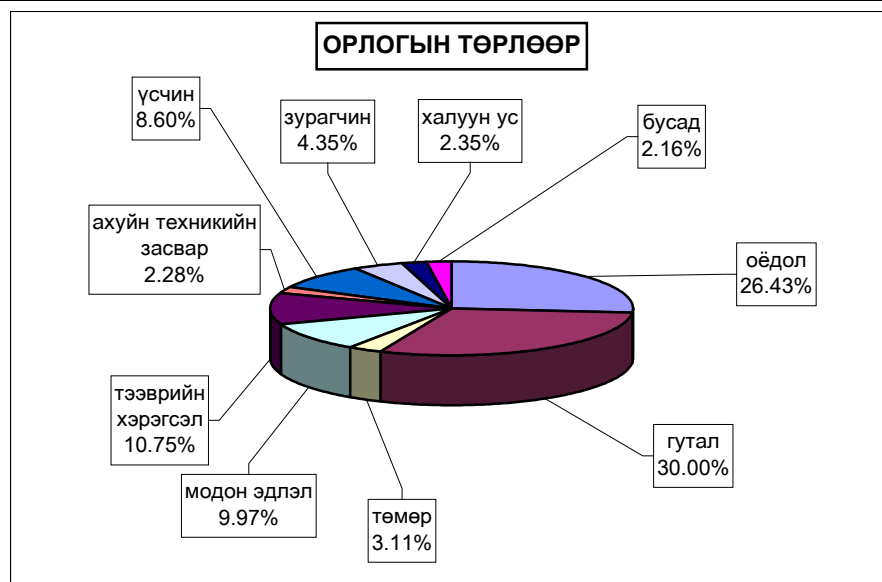



Барилга



Барилгын гүйцэтгэгч 12 байгууллага оны эхний 07 сард **987.04** сая ₮-ийн **засварын ажил** хийсэн нь өмнөх оны мөн үеэс **80.3** хувь буюу **439.66** сая ₮-ийн ажил илүү гүйцэтгэв

(оны үнээр-мян.төг) (at current prices - thous.tog)	Бүтэн 6 сар -In first 6 months						2007
	2001	2002	2003	2004	2005	2006	
Барилга угсралт, засварын ажил-б	501127.8	378138.2	690075.8	665822.1	271956.0	547384.0	987036.9
Construction and repair - total							
үүнээс-барилга угсралтын ажил of which - construction	151956.1	129844.6	157804.0	165878.2	31461.4	103668.0	324533.4
	2007 онд						
	Гүйцэтгэсэн аж ахуйн нэгжүүд Done by units						
(мян.төг - thous.tog)	Бүгд		Төрийн		Хувийн ба хувьцаат		
	Total		govern-ment		private @ privatized		
Барилга угсралт, засварын ажил-бүгд							987036.9
Construction and repair- total							354245.4
үүнээс-барилга угсралтын ажил of which - construction							632791.5
							209733.4
							114800.0
Объектын нэр-мян.төг	2007 оны гүйцэтгэл-Done by of 2007 year			07 сард iule	Ашиглалтад орсон хүч чадал		
	Жилийн эхнээс In first of beginning year						
Хужирт -хар хоринь хатуу хучилттай авто зам						10.4 км	
Шинээр гаргасан 12 худаг						50 м	
Буурлын багийн конторын өргөтгөл						25 м2	
Улаанбаатар-Мандалговийн сайжруулсан замын засвар						251км	
Орон сууцны бус засварууд							
Аймгийн ЗДТГ-т өрөөний тохижилт						18 м2	
Эрдэнэ сумын багийн конторын тохижилт						80 м2	
Аймгийн номын сангийн засвар							
Алтанбулаг сумын ЗДТГ-ын конторын засвар							
3-р сургуулийн засвар							
19-р байрны дээврийн засвар							
Жаргалантын соёлын төвийн засвар							
Баянхангай сумын хүн эмнэлэгийн засвар							
ДЭХГ-ын деспечрийн байрны засвар							
27-р байрны дээврийн засвар							
Баян-өнжүүл сумын хүн эмнэлэгийн дээврийн засвар							
Дэлгэрхаан сумын цэцэрлэгийн барилгын засвар							
7-р байрны дээврийн засвар							
8-р байрны дээврийн засвар							
Заамарын сургуулийн дээврийн засвар							
Цээл сумын хүн эмнэлэгийн дээврийн засвар							
Бамын сууцны цэвэр, бохир усны засвар							
Зуунмодны дотуур байрны дээврийн засвар							
Баянцагааны сургуулийн засвар							
22 худгийн засвар							
Музейн засвар							
Аргалантын сургуулийн дотуур байрны засвар							
Аймгийн номын сангийн засвар							
Аймгийн нэгдсэн эмнэлэгийн дээврийн засвар							

Барилга угсралт, засварын ажлын гүйцэтгэл, барилга байгууламжийн төрлөөр

(МЯНГАН-ТӨГРӨГ)			Бүтэн 07 сар			
			2005 он	2006 он	2007 он	
1. Шинэ барилга, өргөтгөл, шинэчлэл - бүгд			31461.4	103668.0	324533.4	
У	Орон сууцны барилга	а. Угсармал				
		б. Тоосгон				
У	Орон сууцны бус барилга	в. Блокон				
		г. Бусад				
Н		д. Үйлдвэрийн				
		е. Худалдаа, үйлчилгээний	9694.0	13668.0		
Э	Инженерийн барилга байгууламж	в. Зочид буудал		90000.0		
		г. Эмнэлэг			7800.0	
Э		д. Сүм хийд				
		е. Сургууль, соёлын				
С		ж. Контор				
		з. Бусад (контор, агуулах, гарааж, бусад)	21767.4		209733.4	
2. Засвар - бүгд			240494.6	443716.0	662503.5	
Үүнээс					39810.0	
Орон сууцны					410381.5	
Орон сууцны бус			240494.6	443716.0	212312.0	
Инженерийн барилга, байгууламж					987036.9	
3. Барилга угсралт, засварын - бүгд			271956.0	547384.0	987036.9	
Б. ЗАСВАРЛАСАН ЗАМ, ГҮҮР						
Авто замын	а. Асфальт км	урт	б. Сайжруулсан км			
						Авто замын засвар нөхөлтийн ажил (нөхөөс) м2
Гүүр	а. бетон		б. бусад	ш уртааш м	м	
						ш уртааш м
В. АЖИЛЛАГСАД						
Ажиллагсад	барилгын	бүгд	нийт ажиллагсад	250	293	273
		барилгын ажиллагсад	231	267	213	
Цалин	барилгын ажиллагсадын цалин	инженер техникийн ажиллагсад	30	35	38	
		мэргэжлийн ажиллагсад	187	216	188	
нийт ажиллагсадын цалин			49262.6	61709.6	65263.9	
барилгын ажиллагсадын цалин			46062.6	57075.8	47672.4	

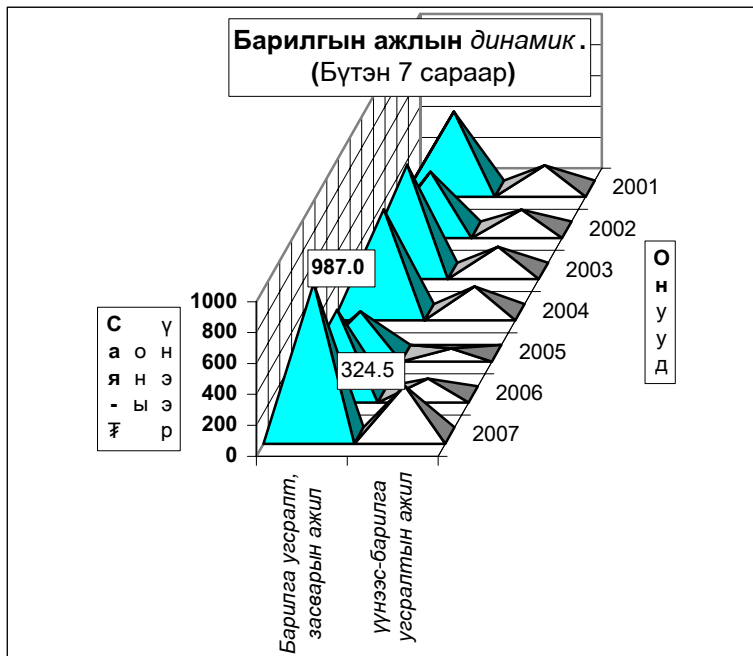



Холбоо

Холбоо ашиглалтын орлого оны эхний 7 сард **193108** мянган ₮ болж, үүнээс хүн амаас орсон орлого **88983.2** мянган ₮ болж өнгөрсөн оны мөн үеийнхээс **12.7** хувь буюу **24649.3** мянган ₮-өөр **буурлаа**. Шуудан холбооны албаны үйлчилгээний орлого **21098.7** мянган ₮ болж, нийт орлогын **85.2** хувь нь хүн амд үйлчилсний орлого байна. Нийт орлогын **17.55** хувийг албан бичгийн орлого, **7.82** хувийг зорчигчдын орлого эзлэв.

Холбооны үндсэн үзүүлэлт. Эхний 7 сар
MAIN INDICATORS OF COMMUNICATION, in first 7 months

Үзүүлэлтүүд <i>Indicators</i>	2005 он	2006 он	2007 он	<u>2007</u> 2006
Нийт орлого мян-төг <i>Total revenue, at current prices thous tog</i>	222404.3	217757.3	193108.0	88.7%
үүнээс - хүн амын <i>Of which: from population</i>	113491.1	107559.2	88983.2	82.7%
Телефон цэг тоогоор <i>Number of telephones, to</i>	1,960	2,055	1,806	87.9%
үүнээс: айл өрхийн	1309	1390	1156	83.2%
Шуудангийн орлого <i>Postal service company</i>	19,849.4	15,039.7	21,098.7	140.3%
үүнээс - хүн амын <i>Of which: from population</i>	17949.2	13133.4	17987.4	137.0%

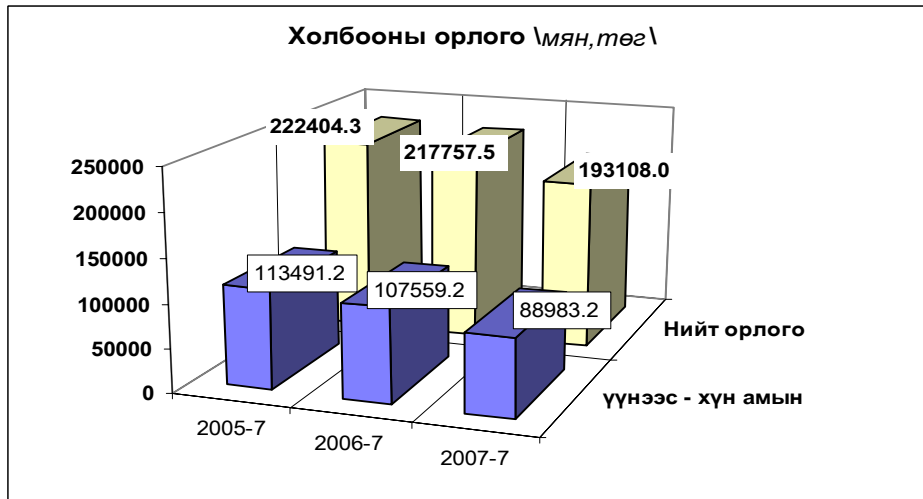

Холбооны салбаруудын орлого, эхний 7
REVENUE COMMUNICATION, by location, in first 7 months

	Нийт орлого (мян, төг)			2007-7%
	Дүн Total thous tog	Үүнээс: хүн амын		2006-7
		орлого	хувийн жин	
Алтанбулаг	1005.4	378.0	37.6%	66.4
Аргалант	2476.2	1176.3	47.5%	133.5
Баян	1203.2	383.6	31.9%	72.5
Баянжаргалан	3805.7	2902.6	76.3%	140.1
Баян-Өнжүүл	4829.9	3457.3	71.6%	162.3
Баянхангай	1052.2	457.9	43.5%	68.2
Баянцагаан	4662.0	2278.8	48.9%	178.0
Баянцогт	3520.9	2070.7	58.8%	75.9
Баянчандмань	3720.5	809.7	21.8%	68.8
Борнуур	970.3	189.3	19.5%	43.6
Бүрэн	13020.1	9730.7	74.7%	139.6
Дэлгэрхаан	3520.0	2051.2	58.3%	128.4
Жаргалант	2006.2	850.3	42.4%	61.2
Заамар	5484.7	3387.9	61.8%	118.3
Лүн	8355.0	4317.0	51.7%	70.9
Өндөрширээт	5082.5	3693.6	72.7%	140.5
Сэргэлэн	1338.2	549.5	41.1%	85.5
Угтаал	3730.7	1351.0	36.2%	87.4
Цээл	6485.0	4980.6	76.8%	120.8
Эрдэнэсант	1107.2	538.8	48.7%	17.2
ЗМ, Хот хооронд	115732.1	43428.4	37.5%	84.1
Аймгийн дүн	193108.0	88983.2	46.1%	88.7

Шуудан холбооны үндсэн үзүүлэлт. Эхний 7 сар

MAIN INDICATORS OF COMMUNICATION, in first 7 months

Үзүүлэлт	Хэлбэр	Өмнөх оны мөн үе гүй	2007 оны эхний 7 сар			2007 2006%
			төл	гүй	ТБ%	
Гарах захидал	Гадаадад	264	250	109	43.6	41.3
	Дотоодод	321	415	1015	244.6	316.2
Албан бичиг	Гадаадад	0		0	0.0	0.0
	Дотоодод	2174	2278	5100	223.9	234.6
Гарах илгээлт	Гадаад	57	60	61	101.7	107.0
	Дотоод	3	9	6		0.0
Гарах	Гадаад	1	1	1	0.0	100.0
	Дотоод	0	0	1		
Хэвлэл захиалга (мян-шир)		31.0	208.0	102.8	49.4	331.6
Гардуулалт (тоо)			8	8	100.0	0.0
Зорчигчид (хүн)		289	56.0	30	53.6	10.4



Э р ү ү л м э н д



2007 оны эхний 7 сард 9589 өвчтөн эмнэлэгт хэвтэн эмчлэгдэн гарсан нь нэг өвчтөнд дунджаар 8,80 ор хоног ногдлоо.

Эрүүл мэндийн байгууллагын мэдээгээр оны эхний 7 сард 414 хүүхэд мэндэлсэн нь 2005 оны мөн үеэс 34 хүүхдээр, 2006 оныхоос 5 хүүхдээр тус бүр өслөө.

Төрөлт, эндсэн эх, хүүхдийн тоо. (эхний 7 сар)

NUMBER OF BIRTHS, MATERNAL AND CHILD DEATHS.

(In the first 7 months)

	2005 7-30	2006 7-30	2007 7-30	07-7-30 06-7-30
Амаржсан эх (Number of mothers delivered child)	380	409	414	101.2%
Амьд төрсөн хүүхэд Live births	379	407	415	102.0%
Төрөхийн улмаас эндсэн эх Maternal deaths	0	0	0	0.0%
1 хүртэлх насандаа эндсэн хүүхэд Infant mortality	7	4	3	75.0%
1-4 хүртэлх насандаа эндсэн хүүхэд Child mortality (aged 1-4)	2	2	0	0.0%

Он гарсаар 1 хүртэл насандаа нас барсан хүүхдийн тоо өмнөх оны мөн үеийнхээс 0.899 промилээр буурч, 1-5 хүртэлх насны хүүхдийн эндэгдэл гарсангүй.

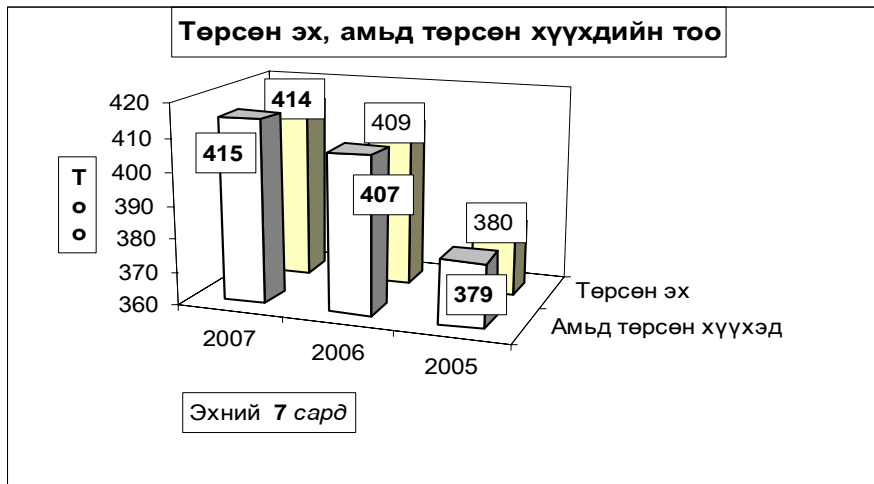

Нас барсан хүүхдийн тоо (Эхний 7 сар)
INFANT MORTALITY In the First 7 months

	2006 оны бүтэн 7 сар			2007 оны бүтэн 6 сар		
	0-16	үүнээс		0-16	үүнээс	
	насны бүгд	1 хүртэл	1-4 насны	насны бүгд	1 хүртэл	1-4 насны
Алтанбулаг						
Аргалант						
Архуст						
Батсүмбэр						
Баян						
Баяндэлгэр						
Баянжаргалан						
Баян-Өнжүүл						
Баянхангай						
Баянцагаан						
Баянцогт						
Баянчандмань						
Борнуур				1		1
Бүрэн	1		1			
Дэлгэрхаан						
Жаргалант						
Заамар						
Лүн	1					1
Мөнгөнморьт						
Өндөрширээт						
Сүмбэр						
Сэргэлэн						
Угтаал	1					1
Цээл						
Эрдэнэ						
Эрдэнэсант						
Зуунмод	3		3	2		2
Аймгийн дүн	6	4	2	3	3	0

Эмнэлгийн мэдээгээр оны эхний 7 сард 227 хүн нас барсан нь өнгөрсөн оны мөн үеийнхээс 8.61 хувиар өсч, нас барсан хүний 19.82 хувь буюу 45 нь эмнэлэгт нас баржээ.

Нас барсан хүний тоо
INFANT MORTALITY In the first 7 months

	2006 оны бүтэн 7 сар		2007 оны бүтэн 7 сар		Оны эхнээс 1000 хүнд ногдох нас баралт		
	Нас барсан	үүнээс эмнэлэгт	Нас барсан	үүнээс эмнэлэгт	2005	2006	2007
	Бүгд		Бүгд				
Алтанбулаг	4		2		1.3	1.3	0.6
Аргалант	2		2		2.6	1.1	1.0
Архуст			2		1	0.0	1.4
Батсүмбэр	13	2	22		3.6	2.1	3.5
Баян	2		4		6.3	1.0	1.9
Баяндэлгэр	2		3		3.9	1.7	2.7
Баянжаргалан	3		5		7.5	1.9	3.2
Баян-Өнжүүл	3	2	4		3.2	1.2	1.6
Баянхангай	2		2		3.4	1.3	1.3
Баянцагаан	6		7		2.1	2.6	3.0
Баянцогт	6	1	3		2.2	3.1	1.5
Баянчандмань	12	3	12		5.8	3.7	3.6
Борнуур	4		13		2.3	0.9	2.8
Бүрэн	6		5		2.7	1.8	1.5
Дэлгэрхаан	6		4		2.9	3.0	2.0
Жаргалант	10		16		4.3	1.7	2.8
Заамар	10		9		2.2	1.7	1.5
Лүн	7	2	7		4.2	2.7	2.8
Мөнгөнморьт	2	1	4		1.0	1.0	2.1
Өндөрширээт	6	1	8		2.0	3.2	4.1
Сүмбэр	3	2	3		1.8	1.9	1.8
Сэргэлэн					0.5	0.0	0.0
Угтаал	6	1	6		2.9	2.5	2.5
Цээл	8	1	6		4.3	3.3	2.5
Эрдэнэ	14	2	8		1.5	4.1	2.3
Эрдэнэсант	12	1	9		1.2	2.4	1.8
Зуунмод	60	15	61	17	5.1	4.1	4.2
Аймгийн дүн	209	36	227	45	3.3	2.4	2.6

Халдварт өвчнөөр 478 хүн өвчилсөн нь өмнөх оны мөн үеийнхээс 25.08 хувь буюу 160 хүнээр буурч, Улаанууд, Салхин цэцэг зэрэг өвчнөөр өвчлөгчид өмнөх оны мөн үеэс өсчээ. Өвчлөл Жаргалант, Баян, Баянчандмань зэрэг сумдад өмнөх оны мөн үеэс нэмэгдлээ. Жаргалант, Зуунмод, Баян зэрэг сумдад улаанууд, салхинцэцэг, Баянчандманьд халдварт шар өвчлөл илүү олон тохиолдол гарлаа.

Халдварт өвчнөөр өвчлөгчдийн тоо
NUMBER OF INFECTIOUS DISEASE CASES

	2005-7-30		2006-7-30		2007-7-30		07-07-30
	тоо	хувийн жин	тоо	хувийн жин	тоо	хувийн жин	06-07-30
БҮГД / TOTAL /	400	100.0%	638	100.0%	478	100.0%	74.92%
Y Вируст гепатит Viral hepatitis	126	31.5%	49	7.7%	43	9.0%	87.76%
Y Халдварт мэнэн Bacterial meningitis	3	0.8%	0	0.0%	0	0.0%	0.00%
Y Улаан бурхан Measles	0	0.0%	0	0.0%	0	0.0%	0.00%
Y Гахай хавдар Mumps	38	9.5%	160	25.1%	7	1.5%	4.38%
II Салхин цэцэг Chickenpox	8	2.0%	16	2.5%	35	7.3%	218.75%
II Сальмонеллоз Salmonella enteritis	0	0.0%	0	0.0%	0	0.0%	0.00%
II Цусан суулаа Dysentery	13	3.3%	29	4.5%	4	0.8%	13.79%
III Балнад Typhoid fever	0	0.0%	0	0.0%	0	0.0%	0.00%
III Елом Yolom	2	0.5%	3	0.5%	0	0.0%	0.00%
III Сүрьеэ Tuberculosis	86	21.5%	75	11.8%	74	15.5%	98.67%
III Тэмбүү Syphilis	10	2.5%	34	5.3%	32	6.7%	94.12%
III Заг хүйтэн Gonorrhoea	35	8.8%	39	6.1%	22	4.6%	56.41%
III Трихомониаз	58	14.5%	65	10.2%	47	9.8%	72.31%
III Бруцеллээ Brucellosis	21	5.3%	21	3.3%	5	1.0%	23.81%
III Хамуу Scabies	0	0.0%	0	0.0%	0	0.0%	0.00%
III Бусад Other	0	0.0%	147	23.0%	209	43.7%	142.18%

Халдварт өвчнөөр өвчлөгчдийн тоо (Сумдаар)
NUMBER OF INFECTIOUS DISEASE CASES (By SOMS)
In the first 7 months
(Бүтэн 7 сар)

	2006 он			2007 он			2007 он % 2006 он
	Бүгд Total	үүнээс		Бүгд Total	үүнээс		
		гепатит hepatitis	мэнэн meningitis		гепатит hepatitis	мэнэн meningitis	
Алтанбулаг	1			8			
Аргалант	2			4			
Архуст	3			1			33.3%
Батсүмбэр	9	3		10			111.1%
Баян	5			13			260.0%
Баяндэлгэр							
Баянжаргалан	3			3			100.0%
Баян-Өнжүүл	13			4			30.8%
Баянхангай	16			3			18.8%
Баянцагаан	41	2		9			22.0%
Баянцогт	6			2			33.3%
Баянчандмань	23	5		21	18		91.3%
Борнуур	8			8	4		100.0%
Бүрэн	6	2		4			66.7%
Дэлгэрхаан	3			1			33.3%
Жаргалант	12	2		27			225.0%
Заамар	11	3		1			9.1%
Лүн	8	1		2			25.0%
Мөнгөнморьт	16	14		4	1		25.0%
Өндөрширээт	1			1			100.0%
Сүмбэр	5			6			120.0%
Сэргэлэн	16	1		11	3		68.8%
Угтаал	8	1		4	1		50.0%
Цээл	8	1		6			75.0%
Эрдэнэ	9	1		1			11.1%
Эрдэнэсант	4	3		8	5		200.0%
Зуунмод	401	10		316	11		78.8%
Аймгийн дүн	638	49		478	43		74.9%

Оны эхний 7 сард нийт гарсан халдварт өвчлөлд улаанууд 43.72%, халдварт шар 9.00%, сүрьеэ 15.48%, бэлгийн замын өвчлөлүүд 21.12 %-ийг эзлэн, 10000 хүнд ногдох өвчлөл аймгийн дундаж 54 байгаа бол: Зуунмод суманд 215, Жаргалант суманд 47, Баян суманд 63, Баянчандмань 63 ногдож байгаа бол, Халдварт шар аймгийн дундаж 5 байхад Баянчандмань суманд 54, Сэргэлэн 17 гарчээ.

Халдварт өвчнөөр өвчлөгчдийн тоо (Сумдаар)
NUMBER OF INFECTIOUS DISEASE CASES (By SOMS)

	Бүгд Total	In the first 7 months (Бүтэн 7 сар)											
		Вируст гепатит viral hepatitis	Халдварт мэнин bacterial meningitis	Салхин цацаг chicken- pox	Цусан суулга dysenter	Гахай хавдар mumps	Улаан бурхан measles	Елом yolom	Сүрьеэ tuber- culosis	Бруцелл brucel- losis	Тэмбүү syphilis	Хүйтэн qonor- rhea	Трихомо наз, trich- omoniasis
Алтанбулаг	8							2		1			5
Аргалант	4							3	1				
Архуст	1									1			
Батсүмбэр	10					2		5		3			
Баян	13			11				2					
Баяндэлгэр													
Баянжаргалан	3									3			
Баян-Өнжүүл	4							3					1
Баянхангай	3							1	1			1	
Баянцагаан	9					1		5		1		2	
Баянцогт	2							1	1				
Баянчандмань	21	18		2				1					
Борнуур	8	4						3	1				
Бүрэн	4												4
Дэлгэрхаан	1							1					
Жаргалант	27							5		1			21
Заамар	1										1		
Лүн	2							2					
Мөнгөнморьт	4	1								1		2	
Өндөрширээт	1							1					
Сүмбэр	6							1		2			3
Сэргэлэн	11	3			1			1		2	2	2	
Утгаал	4	1						3					
Цээл	6							5				1	
Эрдэнэ	1								1				
Эрдэнэсант	8	5						2			1		
Зуунмод	316	11		22	3	4		27		17	18	39	175
Аймгийн дүн	478	43		35	4	7		74	5	32	22	47	209
Нийт өвчлөлд эзлэх хувь	100.0	9.00		7.32	0.84	1.46		15.48	1.05	6.69	4.60	9.83	43.72

10000 хүн тутмаас халдварт өвчнөөр өвчлөгчид
INFECTIOUS DISEASES PER 10000 POPULATION

(Бүтэн 7 сар)

Сумдаар (By-Soms)	2005	2006	2007	вируст гепатит Viral hepatitis		
				2005	2006	2007
Алтанбулаг	29	3	25	16		
Аргалант	16	11	21	11		
Архуст		19	7			
Батсүмбэр	16	14	16	3	5	
Баян	19	24	63	5		
Баяндэлгэр	16					
Баянжаргалан	13	19	19	6		
Баян-Өнжүүл	39	51	16	28		
Баянхангай	27	105	20			
Баянцагаан	29	175	39	17	9	
Баянцогт	38	31	10	32		
Баянчандмань	40	70	63	9	15	54
Борнуур	14	18	17	2		9
Бүрэн	27	18	12	24	6	
Дэлгэрхаан		15	5			
Жаргалант	29	21	47	9	3	
Заамар	27	19	2	16	5	
Лүн	27	31	8	8	4	
Мөнгөнморьт	103	84	21	5	73	5
Өндөрширээт	20	5	5			
Сүмбэр	95	32	36			
Сэргэлэн	37	88	61	5	6	17
Утгаал	46	33	16	17	4	4
Цээл		33	25		4	
Эрдэнэ	18	26	3	12	3	
Эрдэнэсант	4	8	16		6	10
Зуунмод	144	273	215	41	7	8
Аймгийн дүн	45	72	54	14	6	5

Халдварт бус өвчлөл 7509 гарсны 40.91 хувь нь Зуунмод суманд, Бүрэн, Борнуур, Жаргалант, Баянцогт, Угтаал, сумдад 6.04-3.44 хувь нь ногдож, эдгээр 5 суманд нийт тохиолдлын 23.15 хувь нь ногдов.

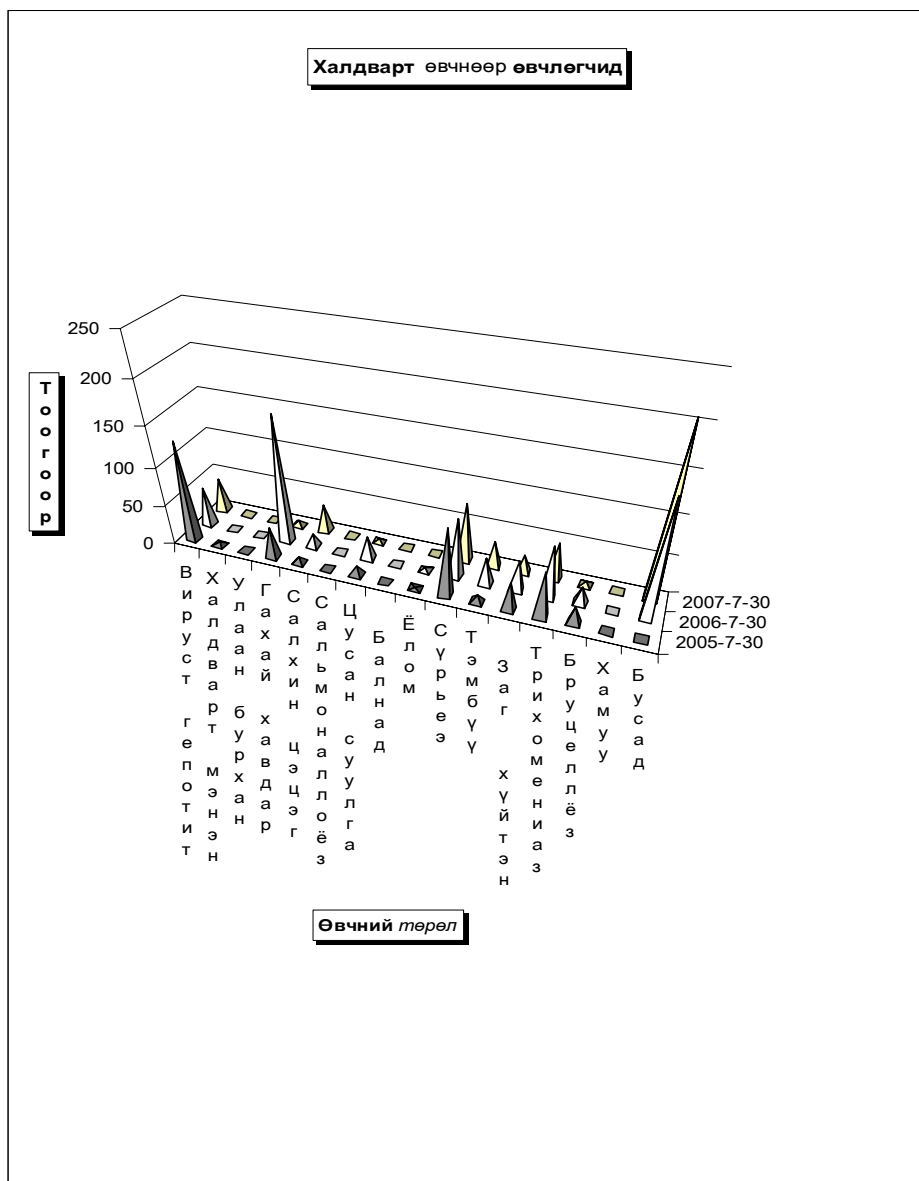

Эмнэлэг, хяналтын зарим үйл ажиллагаа (Сумдаар)

	Эмнэл-гийн үзлэг бүгд	In the first 7 months							(Бүтэн 7 сар)		Ор хоног	Түргэн туслам жийн дууд-лага	Халд-варт бус өвчлөл бүгд
		ү ү н э э с		Хянал-	шинээр	ү ү н э э с		Дархлаажуулалт					
		урьд-чилан сэргий-лэх	идэвх-тэй хяналт	танд бай-гаа жир-мэсэн бүгд	хянал-танд авсан	эхний 3 сар-тайд	4-6 сар-тай	х а м р а г з о в х и х	х а м р а г з о в х и х				
Алтанбулаг	2658	957	112	29	23	21	2	77	77	100%	2213	462	195
Аргалант	2642	1409	20	12	12	11	1	49	47	96%	1449	217	70
Архуст	1159	659	16	5	3	3		51	49	96%	977	115	89
Батсүмбэр	5849	2596	326	60	72	65	7	224	223	100%	2247	602	141
Баян	1899	530	99	28	15	13	2	62	62	100%	2026	341	66
Баяндэлгэр	2245	957	130	6	14	11	2	14	14	100%	1735	107	67
Баянжаргалан	1268	473	51	10	16	11	5	58	58	100%	1720	195	164
Баян-Өнжүүл	2759	1207	244	20	30	29	1	67	66	99%	2430	290	77
Баянхангай	2573	1900	45	13	11	10	1	66	66	100%	1258	249	120
Баянцагаан	1642	496	124	15	19	19		51	47	92%	2440	276	197
Баянцогт	3416	1492	668	14	35	31	4	58	57	98%	1951	196	454
Баянчандмань	4985	1586	675	30	48	47	1	100	98	98%	2870	713	199
Борнуур	3937	1155	43	24	49	38	11	120	120	100%	2810	712	259
Бүрэн	2246	947	247	37	26	26		87	84	97%	1063	182	309
Дэлгэрхаан	2370	942	36	17	16	15	1	77	77	100%	1963	417	43
Жаргалант	8128	4181	529	59	83	72	11	193	190	98%	2960	530	416
Заамар	8422	2671	698	56	64	64		174	174	100%	2390	539	178
Лүн	5334	2537	418	30	43	39	4	56	56	100%	1979	200	147
Мөнгөнморьт	988	381	62	26	36	31	5	50	50	100%	1787	239	76
Өндөрширээт	2619	1512	141	17	24	24		55	54	98%	2053	102	186
Сүмбэр	2315	1138	82	14	22	22		42	41	98%	1811	164	57
Сэргэлэн	2934	1708	257	9	22	22		45	45	100%	1423	97	105
Угтаал	4674	2072	193	20	30	26	4	75	73	97%	1714	359	301
Цэцэг	5597	3080	284	25	25	24	1	61	61	100%	2060	283	218
Эрдэнэ	4395	1682	412	32	40	38	2	92	92	100%	1924	371	193
Эрдэнэсант	8055	5469	396	28	53	52	1	135	135	100%	2768	157	110
Зуунмод	67699	29022	5015	156	259	228	30	630	626	99%	32377	3302	3072
Аймгийн дүн	162808	72759	11323	792	1090	992	96	2769	2742	99%	84398	11417	7509

Эмнэлэг, хяналтын зарим үйл ажиллагаа-2. (Сумдаар)

(Бүтэн 6 сар)

	Эмнэл-гийн үзлэг бүгд	ү ү н э э с							Төрөх-ийн өмнөх байранд амарсан эх	Ор хоног	Түргэн туслам жийн дууд-лага	Үүнээс: Халдварт дууд-лага	5 хүртлэх насны хүүхдийн		Хорт хавдар	
		Багийн эмчийн	Сумын бага эмчийн	Сумын эх баригч бага эмчийн	Сумын их эмчийн	Өрх-ийн эмчийн үзлэг	Аймгийн Нэгдсэн эмнэл-гийн	Бусад					Халдварт бус суул-галт	амьсгал-ын цочмог халдварт өвчин	Өвч-лөл	нас баралт
		Алтанбулаг	2658	489	718	307	1144							6	2213	462
Аргалант	2642	879	1062	701				10	1449	217	99				1	
Архуст	1159	17	516	181	445			4	977	115	61	9	32			
Батсүмбэр	5849	1491	746	445	3167			25	2247	602	162		77	3	6	
Баян	1899	225	1049	625				11	2026	341	70	1	18	3	2	
Баяндэлгэр	2245	292	720	600	633			7	1735	107	30		13			
Баянжаргалан	1268	199	242	350	477			1	1720	195	45	29	21			
Баян-Өнжүүл	2759	660	609	740	750			21	2430	290	157	5	23			
Баянхангай	2573	548	725	567	733			6	1258	249	128		19		1	
Баянцагаан	1642	1171	148	198	125			7	2440	276	89	6	76			
Баянцогт	3416	1164		601	1651			9	1951	196	93	10	75		1	
Баянчандмань	4985	2494	47	448	1996			7	2870	713	236	13	63	5	2	
Борнуур	3937	2494	275	512	656			7	2810	712	243		48	5	4	
Бүрэн	2246	1421	312		513			14	1063	182	74	3	79			
Дэлгэрхаан	2370	209	795	610	756			3	1963	417	145	2	16			
Жаргалант	8128	2733		253	5142			7	2960	530	122	5	214	3	4	
Заамар	8422	2980	1184	1860	2398			10	2390	539	88		41	1	2	
Лүн	5334	3608	347	870	509			7	1979	200	150	3	46	2	2	
Мөнгөнморьт	988	293	157	318	220			10	1787	239	93		9			
Өндөрширээт	2619	904	90	524	1101			15	2053	102	55	5	18	1	2	
Сүмбэр	3662	1609		391	1662			9	1811	164	47	5	39	2	1	
Сэргэлэн	1587	935		337	315			14	1423	97	48					
Угтаал	4674	1813	656	1021	1184			11	1714	359	143	3	64	3	2	
Цэцэг	5597	622	120	1916	2939			4	2060	283	88	27	90	1	1	
Эрдэнэ	4395	2162	441	1074	718			13	1924	371	125	1	42	7	3	
Эрдэнэсант	8055	4623		2062	1370			19	2768	157	102	3	38	2	1	
Зуунмод	67699	x	x	x	x	45093	22384	222	52	32377	3302	177	83	6	15	
Аймгийн дүн	162808	36035	10959	17511	30604	45093	22384	222	309	84398	11417	3003	138	1298	44	50
Дүнгээс: Төв бүс	76345	3255	1475	1582	2334	45093	22384	222	100	40883	4427	604	19	236	6	15
бүс- Хойт бүс	32619	12864	2130	3351	14274				74	16098	3134	1002	33	516	18	19
үүдээр Баруун бүс	41890	16728	4229	9430	11503				89	17248	2488	973	46	411	10	11
Зүүн бүс	11954	3188	3125	3148	2493				46	10169	1368	424	40	135	10	5

Зуунмод сумын Өрхийн эмнэлэгүүдийн
2007 оны эхний 7 сарын мэдээлэл.

		1-р баг Энэрэлт ач	2,4-р баг Дэлгэр- ланс	3,5-р баг Биндэр ьяа	6-р баг Баруун зуунмод	Дун	
Төрсөн эх	Эмнэлэгт	41	38	44	29	152	
	Гэрт	0	0	0	0	0	
Төрүүлсэн хүүхэд	Амьд	42	38	44	28	152	
	Гуйцэт Дутуу	0	0	0	-	-	
Нас барсан	Бүгд	12	9	13	10	44	
	үүнээс	0 настай	1	1			2
		1- 4 настай					-
		5- 7 настай					-
		8 - 16 настай					-
	17 -с дээш настай	11	8	13	10	42	
Эмнэлэгт нас барсан	Бүгд	2	2		-	4	
	үүнээс	0 настай	1	1			2
		1- 4 настай					-
		5- с дээш настай					-
		Хоног болоогүй	1	1			2
	үүнээс 0-4 настай					-	
Бүртгэгдсэн өвчлөл							
Үзлэг бүгд		5136	5,154	5407	8,225	23,922	
Цочмог халдварт өвчин	Бүгд	68	53	70	26	217	
	үүнээс	Халдварт шар	3	2	6		11
		Мэнин					-
		Корь					-
		Төрсний дараах үжил					-
		Сепсис					-
		Цусан суулга		1	1	1	3
		Сальмонеллэз					-
		Сахуу					-
		Саа					-
		Салхин цэцэг	11	4	6	1	22
		Улаан эсэргэнэ					-
		Гахай хавдар	1	2	1	-	4
		Ёлом					-
		Улаанууд	53	44	56	24	177
Хүйн үрэвсэл					-		
Мөөгөнцөр					-		
Нийгмийн халдварт өвчин	Бүгд	27	22	16	12	77	
	Ү н э с	Сүрьеэ	5	5	1	2	13
		Бруцеллэз					-
		Тэмбүү	4	7	5	1	17
		Хамуу					-
							-
Трихомониаз	14	6	6	5	31		
Заг хүйтэн	4	4	4	4	16		



Гэмт хэрэг

Цагдаагийн байгууллагын мэдээгээр оны эхний 7 сард аймгийн хэмжээнд **463** гэмт хэрэг бүртгэгдэж 351 хүн холбогдож төр, иргэдийн өмчид 110.6 сая ₮-ийн **хохирол** учирлаа. Гарсан гэмт хэргийн **40.82** хувь нь хулгай, **23.97** хувь нь иргэний эрүүл мэнд эрх чөлөөний хэрэг, **11.02** хувь нь замын осол, **2.38** хувь нь хүн амины хэрэг, **2.38** хувь нь танхай дээрэм, **1.94** хувь өмчийн хэрэг, **17.49** хувь нь бусад хэрэг эзлэв.

Сэргэлэн, Архуст, Баянчандмань Эрдэнэ, Баяндэлгэр сумдад 10000 хүнд 233-119 гэмт хэрэг ногдсон нь аймгийн дунджаас (74) харьцангуй их байна. Гэмт хэргийн илрүүлэлт **76.67** хувьтай байгаа нь 2006 оны мөн үеэс 3.12 нэгжээр буурлаа. Гарсан гэмт хэрэг 2006 оны мөн үеэс **82** хэргээр өслөө. Зуунмод суманд 18-35 насны 409, 36-аас дээш насны 295 нийт 704 хүн эрүүлжүүлэгдэв.

Гарсан гэмт хэргийн хувийн жин-төрлөөр

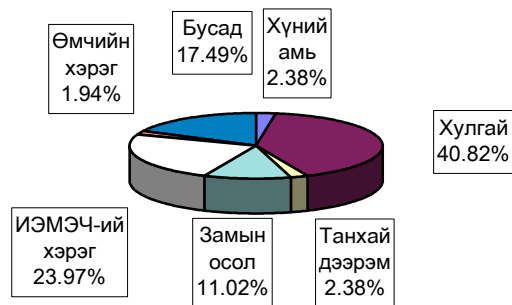

Гэмт хэрэгт холбогдогчийн насны бүтэц

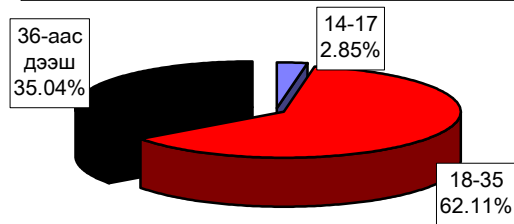

Бүртгэгдсэн гэмт хэрэг, төрлөөр - Number of offences committed, by types

In first 07 months by coms	Гэмт хэрэг бүгд Offen- ces total	У ү н э э с - o f w h i c h										Ил- рээ- гүй хэрэг Closing offences	10000 хүнд ногдох хэрэг Number of offences per 10000 population of 16 and above ages
		7 сард In june	хуний амь man murder	хулгай- бууд theft total	танхай, үүнээс малын of which animals	дээрэм assault robbery	хүчин гаре	замын осол against safety of traffic movement	ИЭМ- ЭЧ хэрэг against the health of indi- viduals	өмчийн хэрэг offences in the pro- perty	бусад other		
Алтанбулаг	23	2	2.38%	11	10	1	1	7	2	1	8	101	
Аргалант	12	2	7	5	1	2	1	1	1	4	85		
Арухст	13	1	7	5	1	2	1	2	1	3	130		
Батсүмбэр	20	5	2	9	7	1	2	4	2	5	44		
Баян	12	2	1	2	1	5	1	1	3	1	84		
Баяндалгар	10	2	4	4	1	2	3	2	1	1	119		
Баянжаргалан	12	2	8	3	1	2	1	1	1	1	111		
Баян-Өнжүүл	10	1	5	5	2	1	2	4	1	1	57		
Баянхонгор	6	2	1	1	1	1	3	1	1	1	56		
Баянцагаан	5	1	2	1	3	1	1	1	1	1	30		
Баянцогт	3	2	2	1	1	1	1	1	1	1	21		
Баянчандмань	29	4	1	7	1	11	8	2	5	123			
Борнуур	23	3	1	11	8	2	1	5	3	11	71		
Бүрэн	3	1	1	1	1	1	1	1	1	1	14		
Дэлгэрхаан	13	2	1	4	2	5	3	1	1	1	98		
Жаргалант	16	1	6	3	1	2	6	1	4	40			
Заамар	43	4	18	4	1	1	12	11	10	108			
Лун	17	2	4	2	2	2	2	1	8	2	96		
Мөнгөнморьт	6	1	1	1	1	1	1	1	1	1	45		
Өндөрширээт	7	3	3	3	2	2	1	1	1	1	52		
Сүмбэр	4	3	3	3	1	1	1	1	1	1	32		
Саргалан	31	4	2	12	9	1	10	4	2	9	233		
Утгаал	8	1	1	4	4	1	1	1	1	1	47		
Цаал	3	2	2	2	2	1	1	1	1	1	18		
Эрдэнэ	29	2	1	10	4	7	3	8	6	12	121		
Эрдэнэсант	14	7	6	3	2	1	2	3	2	39			
Зуунмод	91	8	38	3	2	1	2	30	3	15	20	86	
ЗХХ газар													
Аймгийн дүн	463	53	11	189	96	11	6	51	111	9	75	108	74
2006-07	381	61	13	160	97	24	3	42	76	7	56	77	62
2005-07	351	65	12	184	106	14	8	26	30	15	62	47	58
2004-07	379	55	8	215	103	23	8	33	44	10	38	53	61
2003-07	378	54	11	206	97	44	9	21	29	9	49	53	62
Хувийн 2007 он	100%	11.4%	2.38%	40.82%	20.73%	2.38%	1.30%	11.02%	23.97%	1.94%	16.20%	23.33%	
2006 он	100%	16.0%	3.41%	41.99%	25.46%	6.30%	0.79%	11.02%	19.95%	1.84%	14.70%	20.21%	
жин 2005 он	100%	18.5%	3.42%	52.42%	30.20%	3.99%	2.28%	7.41%	8.55%	4.27%	17.66%	13.39%	
2004 он	100%	14.5%	2.11%	56.73%	27.18%	6.07%	2.11%	8.71%	11.61%	2.64%	10.03%	13.98%	
2003 он	100%	14.3%	2.91%	54.50%	25.66%	11.64%	2.38%	5.56%	7.67%	2.38%	12.96%	16.67%	
2007.07-2006.07	82	-8	-2	29	-1	-13	3	9	35	2	19	31	12
2007.07-2005.07	112	-12	-1	5	-10	-3	-2	25	81	-6	13	61	16
(тоогоор) 2007.07-2004.07	84	-2	3	-26	-7	-12	-2	18	67	-1	37	55	13
2007.07-2003.07	85	-1	-17	-1	-33	-3	30	82	26	45	12		
2007.07-2006.07		-4.6%	-1.04%	-1.17%	-4.72%	-3.92%	0.51%	-0.01%	4.03%	0.11%	1.50%	3.12%	
2007.07-2005.07		-7.1%	-1.04%	-11.60%	-9.47%	-1.61%	-0.98%	3.61%	15.43%	-2.33%	-1.47%	9.94%	
(нагжаар) 2007.07-2004.07		-3.06%	0.26%	-15.91%	-6.44%	-3.69%	-0.81%	2.31%	12.36%	-0.69%	6.17%	9.34%	
2007.07-2003.07		-2.84%	-0.53%	-13.68%	-4.93%	-9.26%	-1.09%	5.46%	16.30%	-0.44%	3.24%	6.66%	

Тайлбар: ИЭМЭЧ - Иргэний эрүүл мэнд эрх чөлөө
ЗХХГазар - Засан хүмүүжүүлэх хөдөлмөрийн газар
Хэрэг гарсан газар, өдөр, цаг.

Он-Year		Газар-Place				Өдөр-Days			Цаг-Hours			
		Гудамж талбайд	Албан газар	Гэр, орон сууцанд	Аж- лын work	Амь- лтын weekend	Баяр ёсло- лын celebrate	07-13	13-19	19-22	22-06	
		street	office	dwelling								
2007-07		62	26	89				31	81	131	213	
2006-07		115	44	55				46	96	61	178	
2005-07	Тоо	45	27	57				63	79	45	163	
2004-07		42	14	74				49	90	51	189	
2003-07		29	11	69				38	116	79	145	
2007-07	Хувийн	13.39%	5.62%	19.22%				6.70%	17.49%	28.29%	46.00%	
2006-07	жин	30.18%	11.55%	14.44%				12.07%	25.20%	16.01%	46.72%	
2005-07		12.82%	7.69%	16.24%				17.95%	22.51%	12.82%	46.44%	
2004-07		11.08%	3.69%	19.53%				12.93%	23.75%	13.46%	49.87%	
2003-07		7.67%	2.91%	18.25%				10.05%	30.69%	20.90%	38.36%	
2007.07-2006.07		-53	-18	34				-15	-15	70	35	
2007.07-2005.07	Зөрүү	17	-1	32				-32	2	86	50	
2007.07-2004.07	(тоогоор)	20	12	15				-18	-9	80	24	
2007.07-2003.07		33	15	20				-7	-35	52	68	
2007.07-2006.07		-16.79%	-5.93%	4.79%				-5.38%	-7.70%	12.28%	-0.71%	
2007.07-2005.07	Зөрүү	0.57%	-2.08%	2.98%				-11.25%	-5.01%	15.47%	-0.43%	
2007.07-2004.07	(нагжаар)	2.31%	1.92%	-0.30%				-6.23%	-6.25%	14.84%	-3.86%	
2007.07-2003.07		5.72%	2.71%	0.97%				-3.36%	-13.19%	7.39%	7.64%	

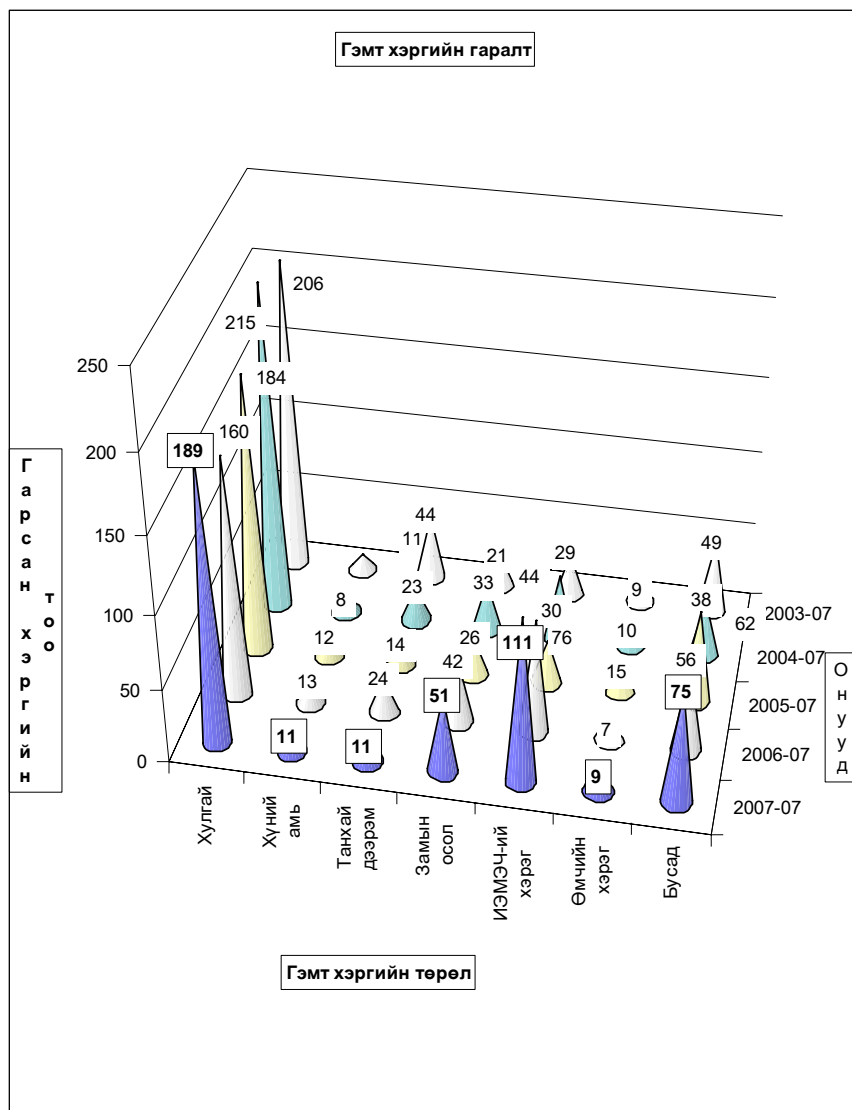

Гарсан гэмт хэргийн 2.8 хувь нь **бүлгээр**; 25.4 хувь нь **согтуугаар** үйлдэгджээ.
 Гэмт хэргийн улмаас 67 хүн **нас барж**; 113 хүн **гэмтлээ**.
 Гэмт хэрэгт холбогдогчийн 20.79 хувь нь гадны **аймаг хотын иргэд**,
 1,4 хувь нь урьд ял шийтгэл эдэлж байсан хүмүүс эзлэв.

Гэмт хэргээс учирсан хохирол, холбогдогч, үйлдэл - сумаар
Total amount of damage caused by offences; number of offenders; commits

In first 07 months by coms	Учирсан Бүх хохирол (мян,төг)	үүнээс иргэдэд	Хүн		Бүх холбог- догч	Үйлдэйдсэн хэрэг				Урьд ял шийтгэл эдэлж байсан хүн		Гарсан бүх гэмт хэргэд залах %	Зөрүү Change (+,-) 2007-07 2006-07		
			нас бар- сан	гэмт- сэн		бүлээр		тоо	хэрэгт злэх%	тоо	хэрэгт злэх%			тоо	хэрэгт злэх%
						to	of								
			of whom to indi- viduals	People		group of people	drunk	people	num-	per-	num-			per-	Criminal charge pe- riod did not expired
Алтанбулаг	4675.0	4675.0	1	5	18			6	33.3%			5.1%	6		
Аргалант	3100.0	3100.0	1	1	8	1	12.5%					2.3%	-7		
Архуст	2500.0	2500.0	2	2	11			1	9.1%	1	9.1%	3.1%	-2		
Батсүмбэр	1100.0	1100.0	4	5	15	1	6.7%	4	26.7%			4.3%	11		
Баян	900.0	900.0	6	2	11	1	9.1%	3	27.3%			3.1%	-2		
Баяндэлгэр	960.0	960.0	4	2	8	2	25.0%	2	25.0%			2.3%	2		
Баянжаргалан	2320.0	2320.0		2	3			1	33.3%			0.9%	6		
Баян-Өнжүүл	1400.0	1400.0	2	3	7			2	28.6%			2.0%	4		
Баянхангай			3	2	6			1	16.7%			1.7%	-7		
Баянцагаан	300.0	300.0		1	2			1	50.0%			0.6%	-2		
Баянцогт	500.0	500.0		2	2							0.6%	-11		
Баянчандмань	3525.0	3525.0	5	15	24			4	16.7%			6.8%	23		
Борнуур	14155.0	14155.0	4	3	14			4	28.6%			4.0%	22		
Бүрэн	4650.0	4650.0		2	2			1	50.0%			0.6%	-9		
Дэлгэрхаан	900.0	900.0	1	5	12			5	41.7%			3.4%	-41		
Жаргалант	3200.0	3200.0	1	8	13			4	30.8%			3.7%	11		
Заамар	750.0	750.0	5	10	38	2	5.3%	9	23.7%	1	2.6%	10.8%	39		
Лун	22150.0	22150.0	4	3	16			3	18.8%			4.6%	13		
Мөнгөнморьт	1000.0	1000.0	2	2	7	1	14.3%	3	42.9%			2.0%	-17		
Өндөрширээт	310.0	310.0	2		5	1	20.0%	2	40.0%			1.4%	5		
Сүмбэр	700.0	700.0			2			1	50.0%			0.6%	-2		
Сэргэлэн	4130.0	4130.0	4	8	21			6	28.6%			6.0%	26		
Угтаал			1		7			1	14.3%			2.0%	-5		
Цээл	2320.0	2320.0			1							0.3%	-9		
Эрдэнэ	8490.0	8490.0	7	9	24	1	4.2%	6	25.0%	1	4.2%	6.8%	26		
Эрдэнасант	5660.0	5660.0	1	2	13			2	15.4%		7.7%	3.7%	-10		
Зуунмод	20924.0	20924.0	7	19	61			17	27.9%	1	1.6%	17.4%	12		
ЗХХ газар															
Аймгийн дүн	110619.0	110619.0	67	113	351	10	2.8%	89	25.4%	5	1.4%	100.0%	82		
2006-07	371572.1	217327.9	81	153	342	43	12.6%	111	32.5%	8	2.3%				
2005-07	220199.3	111483.7	68	83	344	69	20.1%	79	23.0%	20	5.8%				
2004-07	295810.2	100915.8	64	129	344	87	25.3%	92	26.7%	40	11.6%				
2003-07	240173.9	88382.5	49	116	299	52	17.4%	90	30.1%	26	8.7%				
2007.07-2006.07	-260953.1	-106708.9	-14	-40	9	-33		-22		-3					
Зөрүү 2007.07-2005.07	-109580.3	-864.7	-1	30	7	-59		10		-15					
(тоогоор) 2007.07-2004.07	-185191.2	9703.2	3	-16	7	-77		-3		-35					
2007.07-2003.07	-129554.9	22236.5	18	-3	52	-42		-1		-21					
2007.07-2006.07	-70.2%	-49.1%	-17.3%	-26.1%	2.6%	-76.7%		-19.8%		-37.5%					
Зөрүү 2007.07-2005.07	-49.8%	-0.8%	-1.5%	36.1%	2.0%	-85.5%		12.7%		-75.0%					
(хувиар) 2007.07-2004.07	-62.6%	9.6%	4.7%	-12.4%	2.0%	-88.5%		-3.3%		-87.5%					
2007.07-2003.07	-53.9%	25.2%	36.7%	-2.6%	17.4%	-80.8%		-1.1%		-80.8%					
2007.07-2006.07							-9.7%		-7.1%		-0.9%				
Зөрүү 2007.07-2005.07							-17.2%		2.4%		-4.4%				
(нэгжээр) 2007.07-2004.07							-22.4%		-1.4%		-10.2%				
2007.07-2003.07							-14.5%		-4.7%		-7.3%				

Хэрэгт холбогдогчийн хүйс, нас, нийгмийн байдал, боловсрол - сумдаар

	Гадны аймаг хотын холбог догч	эмээ-тэй	Бүх холбогдогчөөс										
			Насаар			Нийгмийн байдал			Боловсрол				
			14-17	18-35	36-аас дээш	Ажилчин малчин	Албан хаагч	Ажил сургуульгүй	Бусад	Дээд	Дунд	Бага	Боловсролгүй
Алтанбулаг	4		1	10	7	9	3	5	1	2	7	3	6
Аргалант	2		1	5	2	6		1	1		6	1	1
Архуст	3			7	4	6		4	1		8	1	2
Батсүмбэр	4	12		12	2	6		8	1	1	9	3	2
Баян	5		6	5	5	5		5	1	1	8	2	2
Баяндэлгэр	2		3	5	6	2		2			6	1	1
Баянжаргалан			2	1	1	2		2			1		2
Баян-Өнжүүл				5	2	3		4		1	5		
Баянхангай	3			6		2	1	3	25	2	4		
Баянцагаан			1	1		2		2			1	1	
Баянцогт	1		2			1		1			1	1	
Баянчандмань	6		13	11	15	2	6	1			17	3	4
Борнуур	2	2	9	3	5	6	3				7	5	2
Бүрэн			1	1	2						2		
Дэлгэрхаан			10	2	9					1	6	3	2
Жаргалант	1		9	4	4	1	8			2	8	1	2
Заамар	10	2	21	15	16	2	18	2	4	26	4	4	4
Лун	5	1	12	3	7		8	1			11	4	1
Мөнгөнморьт	2		5	2	2		5				6		1
Өндөрширээт	1		2	3	2	1	2		1	2	1	1	
Сүмбэр	2		2			2		2			2		
Сэргэлэн	4		13	8	13		8		1	12	4	4	
Угтаал			5	2	4		3			1	5	1	
Цээл			1	1							1		
Эрдэнэ	9		15	9	15		7	2		12	7	5	
Эрдэнэсант	1		11	2	7	1	5		1	4	6	2	
Зуунмод	8	2	31	28	16	3	39	3	3	47	6	5	
ЗХХ газар													
Аймгийн дүн	73		10	218	123	163	14	157	17	21	223	58	49
2006-07		21	17	223	102	103	17	200	22	18	208	33	83
2005-07		20	27	201	116	47	5	267	25	18	212	27	87
2004-07		27	25	215	104	49	24	246	25	22	210	25	87
2003-07		18	10	194	95	46	22	216	15	20	160	25	94
2007.07.-2006.07		-21	-7	-5	21	60	-3	-43	-5	3	15	25	-34
Зөрүү 2007.07-2005.07 (тоогоор)		-20	-17	17	7	116	9	-110	-8	3	11	31	-38
2007.07-2004.07		-27	-15	3	19	114	-10	-89	-8	-1	13	33	-38
2007.07-2003.07		-18	24	28	117	-8	-59	2	1	63	33	46	
2007.07-2006.07		-100%	-41%	-2.2%	20.6%	58%	-18%	-21.5%	-23%	16.7%	7.2%	76%	-41.0%
Зөрүү 2007.07-2005.07 (хувьар)		-100%	-63%	8.5%	6.0%	247%	180.0%	-41.2%	-32.0%	16.7%	5.2%	115%	-43.7%
2007.07-2004.07		-100%	-60%	1.4%	18.3%	233%	-41.7%	-36.2%	-32.0%	-4.5%	6.2%	132%	-43.7%
2007.07-2003.07		-100%	12.4%	29.5%	254.3%	-36.4%	-27.3%	13.3%	5.0%	39.4%	132%	-47.9%	

Хэрэгт холбогдогчийн хүйс, нас, нийгмийн байдал, боловсрол.

(сумаар, хувьар)

	эмээ-тэй	Насаар			Ажил мэрэгшил				Боловсрол				
		14-17	18-35	36-аас дээш	Ажилчин малчин	Албан хаагч	Ажил сургуульгүй	Бусад	Дээд	Дунд	Бага	Боловсролгүй	
		by age group			by occupation				by educational level				
female	14-17	18-35	36-and above age	Worker, herd-men	Officer	Unemployed,uneducated	Others	Higher education	Completed secondary school		Uneducated persons		
Алтанбулаг		5.6%	55.6%	38.9%	50.0%	16.7%	27.8%	5.6%	11.1%	38.9%	16.7%	33.3%	
Аргалант		12.5%	62.5%	25.0%	75.0%		12.5%	12.5%		75.0%	12.5%	12.5%	
Архуст			63.6%	36.4%	54.5%		36.4%	9.1%		72.7%	9.1%	18.2%	
Батсүмбэр	6.7%	80.0%	13.3%	40.0%	53.3%	6.7%	6.7%	60.0%	20.0%	13.3%			
Баян		54.5%	45.5%	45.5%	45.5%		45.5%	9.1%	9.1%	72.7%		18.2%	
Баяндэлгэр		37.5%	62.5%	75.0%	25.0%		25.0%			75.0%	12.5%	12.5%	
Баянжаргалан		66.7%	33.3%	33.3%	66.7%		66.7%			33.3%		66.7%	
Баян-Өнжүүл		71.4%	28.6%	42.9%	57.1%		57.1%		14.3%	71.4%	14.3%		
Баянхангай		100.0%		33.3%	16.7%	50.0%		33.3%	66.7%				
Баянцагаан		50.0%	50.0%		100.0%		100.0%			50.0%	50.0%		
Баянцогт		100.0%		50.0%		50.0%				50.0%	50.0%		
Баянчандмань		54.2%	45.8%	62.5%	8.3%	25.0%	4.2%	70.8%	12.5%	12.5%	16.7%		
Борнуур	14.3%	64.3%	21.4%	35.7%	42.9%		21.4%	50.0%		35.7%	14.3%		
Бүрэн		50.0%	50.0%	100.0%						100.0%			
Дэлгэрхаан		83.3%	16.7%	75.0%	25.0%		25.0%	8.3%		50.0%	25.0%	16.7%	
Жаргалант		69.2%	30.8%	30.8%	7.7%	61.5%		15.4%	61.5%	7.7%	15.4%		
Заамар	5.3%	55.3%	39.5%	42.1%	5.3%	47.4%	5.3%	10.5%	68.4%	10.5%	10.5%		
Лун	6.3%	75.0%	18.8%	43.8%	50.0%	6.3%		68.8%	25.0%	6.3%			
Мөнгөнморьт		71.4%	28.6%	28.6%	71.4%		71.4%			85.7%	14.3%		
Өндөрширээт		40.0%	60.0%	40.0%	20.0%	40.0%		20.0%	40.0%	20.0%	20.0%		
Сүмбэр		100.0%				100.0%				100.0%			
Сэргэлэн		61.9%	38.1%	61.9%		38.1%		4.8%	57.1%	19.0%	19.0%		
Угтаал		71.4%	28.6%	57.1%	42.9%		42.9%	14.3%	71.4%	14.3%			
Цээл		100.0%	100.0%							100.0%			
Эрдэнэ		62.5%	37.5%	62.5%		29.2%	8.3%	50.0%	29.2%	20.8%			
Эрдэнэсант		84.6%	15.4%	53.8%	7.7%	38.5%		7.7%	30.8%	46.2%	15.4%		
Зуунмод	3.3%	50.8%	45.9%	26.2%	4.9%	63.9%	4.9%	4.9%	77.0%	9.8%	8.2%		
ЗХХ газар													
Аймгийн дүн		2.85%	62.11%	35.04%	46.44%	3.99%	44.73%	4.84%	5.98%	63.53%	16.52%	13.96%	
2006-07		6.14%	4.97%	95.20%	29.92%	30.12%	4.97%	58.48%	6.43%	5.26%	60.92%	9.65%	24.27%
2005-07		5.81%	7.85%	58.43%	33.72%	13.66%	1.45%	77.62%	7.27%	5.23%	61.63%	7.85%	25.29%
2004-07		7.85%	7.27%	62.50%	30.23%	14.24%	6.98%	71.51%	7.27%	6.40%	61.05%	7.27%	25.29%
2003-07		6.02%	3.34%	64.88%	31.77%	15.38%	7.36%	72.24%	5.02%	6.69%	53.51%	8.36%	31.44%
2007.07.-2006.07		-6.14%	-2.12%	-3.10%	5.22%	16.32%	-0.98%	-13.75%	-1.59%	0.72%	2.71%	6.88%	-10.31%
Зөрүү 2007.07-2005.07 (нагжээр)		-5.81%	-5.00%	3.68%	1.32%	32.78%	2.54%	-32.89%	-2.42%	0.75%	1.90%	8.68%	-11.33%
2007.07-2004.07		-7.85%	-4.42%	-0.39%	4.81%	32.19%	-2.99%	-26.78%	-2.42%	-0.41%	2.49%	9.26%	-11.33%
2007.07-2003.07		-6.02%	-0.50%	-2.77%	3.27%	31.05%	-3.37%	-27.51%	-0.17%	-0.71%	10.02%	8.16%	-17.48%

Бусад

Хүн амын тоо

(2007 оны эхний хагас жилд)	2006 оны эцэст	Хөдөлгөөн		Шилжилт хөдөл- гөөний зөрүү	2007 оны хагас жилд суурин ам хүн
		төрсөн хүүх- дийн тоо	нас барсан хүн		
Алтанбулаг	3149	26		-1	3174
Аргалант	1906	16	3	-6	1913
Архуст	1423	8	12	-29	1390
Батсүмбэр	6374	40	23	-135	6256
Баян	2062	4	5	-15	2046
Баяндэлгэр	1122	5	2	-16	1109
Баянжаргалан	1584	21	2	-9	1594
Баян-Өнжүүл	2541	27	8	-15	2545
Баянхангай	1532	21	3	-14	1536
Баянцагаан	2301	10	7	-19	2285
Баянцогт	2018	15	5	-31	1997
Баянчандмань	3322	24	10	-34	3302
Борнуур	4634	42	23	-27	4626
Бүрэн	3234	21	4	-40	3211
Дэлгэрхаан	2006	2	3	-50	1955
Жаргалант	5718	63	21	-52	5708
Заамар	5841	54	13	-14	5868
Лүн	2474	17	3	-1	2487
Мөнгөнморьт	1889	6	3	-23	1869
Өндөрширээт	1931	18	7	-14	1928
Сүмбэр	1667	17	4	-35	1645
Сэргэлэн	1814	22	5	-20	1811
Угтаал	2427	25	7	-55	2390
Цээл	2373	11	4	-62	2318
Эрдэнэ	3445	37	14	-3	3465
Эрдэнэсант	5009	41	12	-36	5002
Зуунмод	14664	146	59	-128	14623
Аймгийн дүн	88460	739	262	-884	88053

Гэрлэлт, цуцлалт, үрчлэлт.

	Бүгд	Ү ү н э э с	
		хот	хөдөө
Бүртгүүлсэн гэр бүлийн тоо	595	123	142
Цуцалсан гэр бүлийн тоо	13	2	11
Үрчлэгдсэн хүүхдийн тоо	51	6	45

Стандарт, хэмжилзүй.

(2007 оны эхний 7 сард)

Үзүүлэлтүүд	2004-он	2005-он	2006-он	2007-он	2007% 2006
1 Тохирлын баталгаажуулалт					
Үйлчилгээний баталгаажуулалт					
-тохирлын гэрчилгээ	296	305	327	334	102.14%
Бүтээгдэхүүний баталгаажуулалт					
-дотоодын бүтээгдэхүүн	41	31	35	45	128.57%
-импортын бүтээгдэхүүн	365	454	454	350	77.09%
-экспортын бүтээгдэхүүн	236	100	0	0	
2 Хэмжих хэрэгслийн баталгаажуулалт					
Цулын хэмжүүр					
-жин	328	378	380	419	110.26%
-туухай	462	543	384	457	119.01%
Эзэлхүүн зарцуулалтын хэмжүүр					
-түгээгүүрийн хошуу	97	91	94	119	126.60%
-мөрник	45	43	39	49	125.64%
-сүмбэн метр	45	43	42	50	119.05%
шингэн бүтээгдэхүүнийг хэмжих хэрэгсэл		2		8	
Цахилгаан хэмжүүр					
-нэг фазын тоолуур	0	0	745	1642	220.40%
-гурванг фазын тоолуур			745	1634	219.33%
				8	
3 Сорилт шинжилгээ					
-дээжийн тоо	190	209	25	14	56.00%
-шинжилсэн үзүүлэлтийн тоо	1329	1565	115	108	93.91%
4 Стандартын салбар сангийн үйлчилгээ					
-аж ахуйн нэгж иргэдийн тоо	139	251	32	85	265.63%

Санхүүгийн хяналт, шалгалт

Санхүүгийн хянан шалгах хэлтэс 2007 оны 6 сард 23 байгууллагад хяналт, шалгалт хийж 73,1 сая ₮-ийн төлбөр зөрчил илэрч төлүүлбэл зохих төлбөрийн барагдуулалт **63.82** хувь гарлаа.

Аймгийн МХГ-ын Санхүүгийн хяналт шалгалтын хэлтсийн баримтын шалгалтын
актын биелэлтийн 2007 оны эхний 07 сарын мэдээ

(мян.₮)

Д/д	Байгуулагын нэрс	Төлбөр зөрчлийн нийт дүн	Төлүүлбэл зохих төлбөрийн дүн		Үүнээс		Барагдуулсан		Дутуу төлөлт		Биелэлтийн хувь
			Төсөвт	Тухайн байгууллага д	Төсөвт	Тухайн байгууллага д	Төсөвт	Тухайн байгууллага д	Төсөвт	Тухайн байгууллага д	
1	Төв аймгийн Иргэний бүртгэл мэдээллийн алба	136.8	136.8	136.8			0.0		136.8	0.0	0.0%
2	Төв аймгийн Мэдээлэл технологийн төв	111.0	111.0	111.0			0.0		111.0	0.0	0.0%
3	Төв аймгийн Байгаль орчны алба	40.0	40.0	40.0					40.0	0.0	0.0%
4	Статистикийн хэлтэс	0.0	0.0	0.0			0.0				ирээгүй
5	Чандмань төв ДЭХУ	12 107.0	12 107.0	123.0	11 984.0		60.0	11 984.0	63.0	0.0	99.48%
6	УБЦТСХК-ны Зуунмод салбар	2 053.5	2 053.5	2 016.7	36.8		0.0	36.8	2016.7	0.0	1.79%
7	Цагдаагийн газар										ирээгүй
8	Зуунмод МСУТ	14 947.5	14 947.5	8 157.8	6 789.7	4228.4	6 789.7	3929.4	0.0	0.0	73.71%
9	Зуунмод ЭДТГ,ИХ	11 211.2	11 211.2	1 351.1	9 860.1	1018.3	9 860.1	332.8	0.0	0.0	97.03%
10	ШШГАлба	3 484.1	3 484.1	3 052.5	431.6		431.6	3052.5	0.0	0.0	12.39%
11	Нийгмийн даатгалын хэлтэс	2 281.8	2 281.8	2 161.8	120.0	547.6	120.0	1614.2	0.0	0.0	29.26%
12	Зуунмод өрхийн эмнэлэгүүд										ирээгүй
13	Аймгийн нэгдсэн эмнэлэг	717.6	717.6	659.6	58.0		58.0	659.6	0.0	0.0	8.08%
14	Аймгийн ЭМГазар	3 462.8	3 462.8	3 101.0	361.8	1071.0	361.8	2030.0	0.0	0.0	41.38%
15	Угтаал төсөвт байгууллагууд	5 744.1	5 744.1	3 957.0	1 787.1	1734.1	1 787.1	2222.9	0.0	0.0	61.30%
16	Баянчандмань төсөвт байгууллагууд	2 091.8	2 091.8	529.7	1 562.1	218.6	941.2	311.1	620.9	0.0	55.45%
17	Баянцогт төсөвт байгууллагууд	3 155.2	3 155.2	179.6	2 975.6		2 375.6	179.6	600.0	0.0	75.29%
18	Баянцагаан төсөвт байгууллагууд	2 856.2	2 856.2	1 854.4	1 001.8	445.5	661.8	1408.9	340.0	0.0	38.77%
19	Алтанбулаг төсөвт байгууллагууд	2 274.4	2 274.4	966.6	1 307.8	279.0	77.8	687.6	1230.0	0.0	15.69%
20	Баянжүүл төсөвт байгууллагууд	1 719.7	1 719.7	813.8	905.9	21.5	305.9	792.3	600.0	0.0	19.04%
21	Эрдэнэ төсөвт байгууллагууд	1 428.7	1 428.7	1 213.2	215.5	575.1	215.5	638.1	0.0	0.0	55.34%
22	Мөнгөнморьт төсөвт байгууллагууд	876.6	876.6	676.6	200.0		200.0	676.6	0.0	0.0	22.82%
23	Архуст төсөвт байгууллагууд	2 424.8	2 424.8	2 164.8	260.0		260.0	2164.8	0.0	0.0	10.72%
2007-07 сар		73 124.8	73 124.8	33 267.0	39 857.8	10 199.1	36 466.9	23067.9	3390.9		63.82%
2006-07 сар		50 148.2	50 148.2	25 991.7	24 156.3	5 524.7	22 812.5	20 467.0	1343.8		56.51%
2005-07 сар		118 552.0	118 552.0	41 677.7	76 874.3	19 586.8	49 913.4	22 090.9	26960.9		58.62%
2004-07 сар		41 580.0	41 580.0	25 659.9	15 920.1	6 355.0	15 920.1	19 304.1	0.0		53.57%
2003-07 сар		75 165.0	71 596.6	21 886.9	49 709.7	2 721.9	43 362.6	19 165.0	6347.1		64.37%
Урьд онуудын үлдэгдлээс барагдсан дүн			19 508.2	17 656.3	1 851.9	4 130.3	1 651.9	13 526.0	200.0		29.64%

Шүүхийн шийдвэр гүйцэтгэл

Шүүхийн шийдвэр гүйцэтгэлийн албаны 2007 оны эхний 7 сарын мэдээгээр ажиллагаа хийгдэж байгаа 637 гүйцэтгэх хуудсанд нийт 1637.3 сая ₮-ийн төлбөр тэтгэлэг ногдов. Үүнээс 128 гүйцэтгэх хуудсанд ногдох 874.8 сая ₮-ийн материалд шүүхийн байцаан шийтгэх ажиллагаа хийгдэж, биелүүлбэл зохих 509 гүйцэтгэх хуудасны 762.5 сая ₮-өөс 210 хуудасны 173.6 сая ₮-ийг биелүүлж, бодит биелэлтийн хувь гүйцэтгэх хуудасны тоогоор 41.26, үнийн дүнгээр 22.76 болов.

Аймгийн шүүхийн шийдвэр гүйцэтгэлийн ажлын 2007 оны 7 сарын мэдээ.

	Ажиллагаа хийгдэж байгаа материал	Хасагдах БША хийгдэж байгаа		Биелүүлбэл зохих		Бодитой биелүүлсэн		Бодит биелэлтийн хувь		Үлдэгдэл			
		Гүйцэтгэх хуудасны тоо	мянган-₮	Гүйцэтгэх хуудасны тоо	мянган-₮	Гүйцэтгэх хуудасны тоо	мянган-₮	Гүйцэтгэх хуудасны тоо	мянган-₮	Гүйцэтгэх хуудасны тоогоор	үнийн дүнгээр	Гүйцэтгэх хуудасны тоо	мянган-₮
2003-07	Шийдвэр гүйцэтгэлийн журмаар	1145	724 647.0	209	169 312.9	936	555 334.1	171	87 750.5	18.27%	15.80%	765	467 583.6
2004-07	төлүүлэх нийт	808	413 351.9	56	59 534.1	752	353 817.8	123	98 836.9	16.36%	27.93%	629	254 980.9
2005-07	төлбөр тэтгэлэг бүгд	1020	602 392.2	106	210 531.4	914	391 860.8	250	167 014.3	27.35%	42.62%	664	224 846.5
2006-07		926	787 213.6	119	83 672.5	807	703 541.1	223	165 636.5	27.63%	23.54%	584	537 904.6
2007-07		637	1637 267.0	128	874 745.8	509	762 521.2	210	173 561.1	41.26%	22.76%	299	588 960.1
у	Банжны байгууллагад төлөх	60	204 225.0	15	86 028.0	45	118 197.0	16	36 062.9	35.56%	30.51%	29	82 134.1
ү	Нийгмийн даатгалын байгууллагад төлөх	6	49 498.9	1		5	49 498.9		624.0	0.00%	1.26%	5	48 874.9
э	Татварын болон орон нутгийн төсөвт орох	135	186 194.3	9	836.9	126	185 357.4	84	9 175.2	66.67%	4.95%	42	176 182.2
с	Хүүхдийн тэтгэвэр	305	12 122.5	1		304	12 122.5	52	7 452.5	17.11%	61.48%	252	4 670.0

Тайлбар: БША- байцаан шийтгэх ажиллагаа хийгдэж байгаа

Дундаж цалин

Аймгийн хэмжээгээр 2007 оны II улирлын цалингийн түүвэр судалгаанд эдийн засгийн төрөл бүрийн үйл ажиллагаа явуулдаг 40 аж ахуй нэгж, байгууллага хамрагдаж сарын дундаж цалин **130.4** мянган ₮ болж 2007 оны I улиралтай харьцуулахад 35.6 хувь буюу 34.3 мянган ₮-өөр нэмэгдлээ.

2007 оны II улирлын дундаж Цалингийн түүвэр судалгаа

Сарын дундаж цалин мян.төг	Удирдах ажилтан	Мэргэжилтэн	Инженер техникийн ажилтан	Туслах ажилтан	Үйлчилгээний ажилтан	ХАА, ан агнуурын ажилчин	Үйлдвэрлэлийн ажилчин	Машин тоног/тех-усрагч	Энгийн ба бусад ажилчин	Бүгд	үүнээс: эмэгтэй
ХАА-н ан агнуур	89.0	86.9	108.2	60.0	57.5	88.6				77.9	58.7
Уул уурхайн олборлох үйлдвэр											
Боловсруулах үйлдвэр	96.1	62.8	181.7	68.5	69.9		86.3	69.0		86.8	86.6
Цахилгаан, хий үйлдвэрлэл, ус хангамж	143.8	137.7	120.0	77.9			107.2			109.2	114.2
Бөөний, жижиглэн худалдаа, гэр ахуйн барааны засвар	125.6	145.8	92.8	96.4	75.0		70.0			92.4	98.9
Барилга	140.0	110.0	180.0	70.0	70.0	70.0	119.4	115.0	75.0	113.2	97.3
Зочид буудал, зоогийн газар											
Тээвэр, холбоо, агуулахын аж ахуй	167.0	98.9		63.6				86.3		73.0	70.0
Санхүүгийн зуучлал	328.4	260.1		174.9	98.2			177.3		247.3	286.5
Үл хөдлөх хөрөнгө, түрээс, бизнесийн үйл ажиллагаа	103.7	133.5	98.7		50.2					93.9	109.8
Төрийн удирдлага, батлан хамгаалах, нийгмийн даатгал	172.2	203.4	121.7	129.6	110.8			195.7		175.5	192.9
Боловсрол	254.1	235.6	95.6	122.0	125.9				106.7	190.6	196.0
Эрүүл мэнд, нийгмийн халамж	238.0	122.9			71.3					129.0	129.0
Нийгэм бие хүнд үзүүлэх үйлчилгээ	175.8	139.3	115.0	73.1	75.2				94.6	123.0	158.5
2007 оны II улирал	176.8	150.0	125.7	97.3	82.9	70.0	95.7	128.7	92.1	130.4	140.0
2007 оны I улирал	138.9	113.8	100.1	84.0	69.8		83.1	111.4	87.4	96.1	114.1
Зөрүү	37.9	36.2	25.6	13.3	13.2	70.0	12.7	17.3	4.7	34.3	25.9

Цаг агаарын тойм

2007 оны 7 сарын цаг агаарын үзүүлэлтүүдийг Төв аймгийн нутгаар авч үзвэл:

- агаарын дундаж температур 15.4-21.2 градус дулаан буюу Өндөрширээт, Борнуур орчмоор дулаан, Мөнгөнморьтоор сэрүүвтэр
- өдөр ажиглагдсан агаарын хамгийн дулаан температур нь 27-36 градус буюу Өндөрширээт баруун өмнөд сумдаар 32-36 градус хүрч дулаарсан байхад Мөнгөнморьт, Эрдэнэ орчмоор 27-29 градус дулаан байв.
- шөнийн хугацаанд ажиглагдсан хамгийн бага температур нь 3-11.0 градус буюу Өндөрширээт, Заамар, Лүн орчмоор 10-11 градус дулаан, нутгийн хойд хэсгээр Мөнгөнморьт, Батсүмбэрт 3-5 градус дулаан байжээ.
- бүх нутгаар сарын нийлбэр хур тунадас 42.7-137.2 мм буюу Баян-Өнжүүлд 42.7 мм хамгийн бага нь, нутгийн баруун болон зүүн хойд хэсгээр арай ахиу, үүнээс хамгийн их нь Мөнгөнморьт, Нөхөрлөл, Жаргалант, Угтаал орчмоор 125.7-137.2 мм хур тунадас оржээ.
- салхины их хурд нийт нутгаар 8-12 м/с байв.

**2007 оны 7 сарын цаг уурын үндсэн үзүүлэлтүүдийг
өмнөх оныхтой харьцуулсан байдал**

№	Цаг уурын станц	Агаарын дундаж температур		Агаарын үнэмлэхүй их температур		Агаарын үнэмлэхүй бага температур		Хур тунадасны нийлбэр (мм)		Салхины их хурд (м/с)		Үзэгдэл	
		2006 оны VII сар	2007 оны VII сар	2006 оны VII сар	2007 оны VII сар	2006 оны VII сар	2007 оны VII сар	2006 оны VII сар	2007 оны VII сар	2006 оны VII сар	2007 оны VII сар	2006 оны VII сар	2007 оны VII сар
1	Бурэн	18.9	22.1	35.0	36.0	8.0	10.0	68.0	41.5	12.0	9.0	х/х, бороо	х/х, бороо
2	Жаргалант	18.1	21.4	35.0	38.0	6.0	3.0	133.1	18.9	10.0	10.0	х/х, бороо	х/х, бороо
3	Баян-Өнжүүл	19.5	23.1	35.0	37.0	9.0	8.0	42.7	8.6	10.0	12.0	х/х, бороо	х/х, бороо
4	Зуунмод	16.6	21.4	30.0	35.0	5.0	4.0	93.8	85.0	10.0	12.0	х/х, бороо	х/х, бороо
5	Мөнгөнморьт	15.4	17.9	27.0	35.0	3.0	2.0	137.2	31.8	8.0	10.0	х/х, бороо	х/х, бороо
6	Эрдэнэсант	18.0	21.8	33.0	36.0	8.0	8.0	76.3	13.0	9.0	12.0	х/х, бороо	х/х, бороо
7	Баян	17.8	20.8	31.0	35.0	6.0	5.0	54.3	45.3	12.0	14.0	х/х, бороо	х/х, бороо
8	Лун	20.0	23.4	35.0	39.0	10.0	8.0	69.9	29.0	10.0	10.0	х/х, бороо	х/х, бороо
9	Баянчандмань	17.6	21.0	33.0	36.0	6.0	5.0	58.3	22.4	10.0	9.0	х/х, бороо	х/х, бороо
10	Угтаал	18.3	21.9	34.0	38.0	8.0	5.0	125.7	34.8	9.0	8.0	х/х, бороо	х/х, бороо
11	Алтанбулаг	17.9	21.6	34.0	37.0	7.0	4.0	79.2	23.8	8.0	7.0	х/х, бороо	х/х, бороо
12	Заамар	19.8	24.3	35.0	38.0	10.0	10.0	83.8	25.3	7.0	6.0	х/х, бороо	х/х, бороо
13	Батсүмбэр	18.4	22.1	32.0	38.0	5.0	1.0	82.7	18.1	8.0	8.0	х/х, бороо	х/х, бороо
14	Эрдэнэ	17.3	21.3	29.0	33.0	4.0	2.0	55.2	30.6	8.0	8.0	х/х, бороо	х/х, бороо
15	Өндөрширээт	20.8	22.6	36.0	40.0	11.0	13.0	88.3	26.2	12.0	14.0	х/х, бороо	х/х, бороо
16	Баянжаргалан	19.5	22.3	31.0	35.0	7.0	5.0	52.6	10.1	12.0	12.0	х/х, бороо	х/х, бороо
17	Аргалант	19.2	24.1	32.0	37.0	7.0	9.0	133.6	34.1	10.0	9.0	х/х, бороо	х/х, бороо
18	Дэлгэрхаан	19.7	23.0	32.0	34.0	6.0	8.0	70.7	19.2	6.0	10.0	х/х, бороо	х/х, бороо
19	Баянцагаан	20.5	23.9		35.0		10.0	61.8	46.3	12.0	12.0	х/х, бороо	х/х, бороо
20	Борнуур	21.2	19.9		37.0		6.0	52.9	94.3	8.0	10.0	х/х, бороо	х/х, бороо
21	Цээл	20.4	24.0	34.0	39.0		3.0	82.2	36.3	9.0	10.0	х/х, бороо	х/х, бороо
Тайлбар: Х/х, бороо-хэт халалт бороо Эх сурвалж: Аймгийн УЦУОШТөвийн мэдээгээр авав.													

Харьцуулсан дүгнэлт

2007 оны 7-р сард хур бороо харьцангуй бага орлоо. Сарын 10-аад өдөр бүх нутгаар 32 градусаас халуун, 7 өдөр 34 градусаас давж, зарим үед 35-40 градус хүрч халлаа.

Цаг агаарын үзүүлэлтүүдийг 2006 оны 7 сартай харьцуулахад:

- агаарын дундаж температур нь 3 орчим градусаар дулаан
- өдрийн хамгийн их температур нь 4-6 градусаар дулаан
- шөнийн хамгийн бага температур нь 2 градусаар дулаан байсан ба
- сум тус бүрээр хур тунадасны нийлбэрийг гаргаж үзэхэд ихэнх нутгаар өмнөх оны 7 сараас хэмжээний хувьд 1-2 дахин бага бороо оржээ.
- 7 сард аюултай үзэгдлийн хэмжээнд хүрсэн хүчтэй салхи шуурга ажиглагдаагүй.

10-аад хоногт нь хэт халалт аюултай үзэгдлийн хэмжээнд хүрлээ.

2006 оны 7 сар нь энэ оны тухайн сараас нийт нутгаар сэрүүвтэр, хур тунадас элбэгтэй зуншлага сайтай байсан байна. Энэ онд нийт нутгаар гандуу байв.

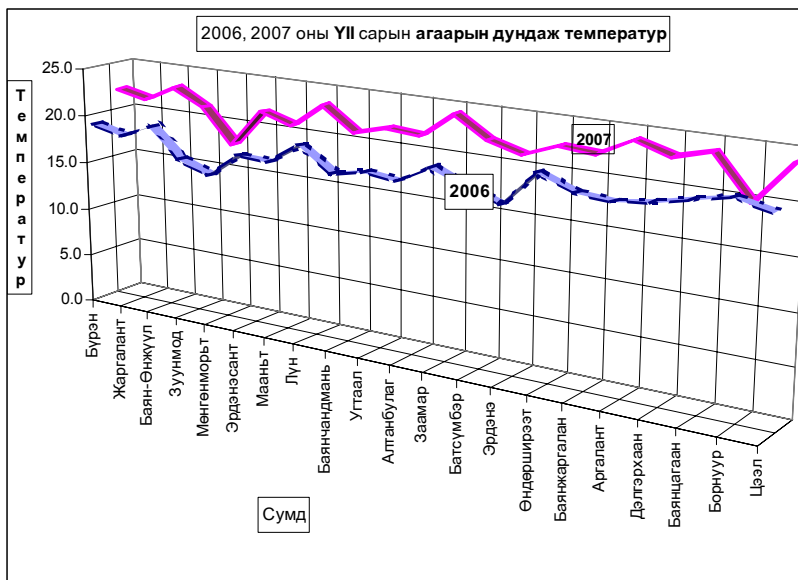

2007 оны 7 сарын Хур тунадасны нийлбэр хэмжээ. Мм-ээр

Мм	Интервал	Сумын тоо	Тайлбар
8.6 - 19.2		6	
19.3 - 29.0		5	
29.1 - 36.3		5	
36.4 - 94.3		5	
Missing data		6	Цаг уурын станцгүй сумд

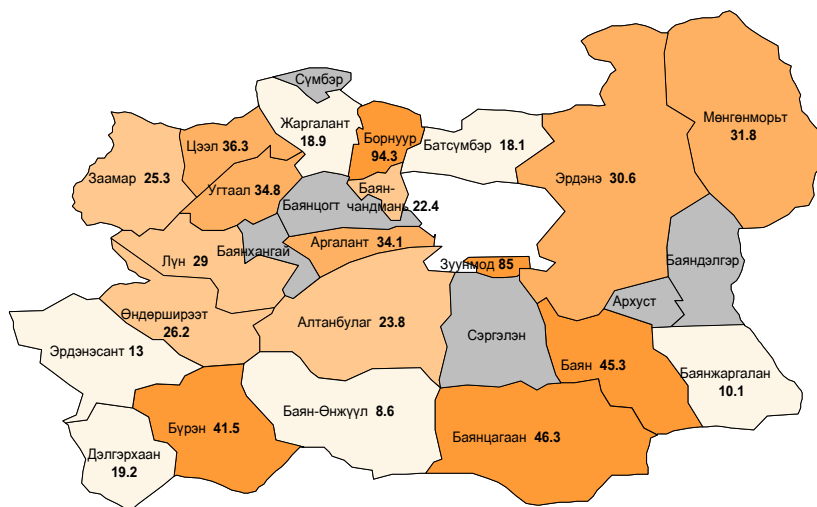

Төв аймгийн Зуунмод хотын агаарын бохирдлын хэмжилт

Төв аймгийн нутагт уртрагийн 106° 57', өргөрөгийн 47° 43' солбицолд далайн түвшинээс дээш 1529,3 метр өндөрт Зуунмод хотод байрладаг агаарын бохирдлын 1 харуулд 2004 оны 1-р сарын 1-нээс өнөөдрийг хүртэл агаарын найрлаганд байгаа хольцын концентрацийг тодорхойлох зорилгоор азотын исэл, хүхэрлэг хийн хэмжээнд хоногт 3 удаа (08, 14, 20 цагт) хэмжилт хийдэг. Хольцын концентрацийг хэмжих нэгж (мг/м3). Агаарын температур, салхины чиглэл, хурдны хэмжилт хамт хийдэг.

2006,2007 оны 7-р сарын агаарын бохирдлын үзүүлэлтүүд

Агаарын бохирдлын үзүүлэлтүүд	Зөвшөөрөгдөх хэмжээ /улсын хэмжээнд/		2006				2007			
	Хоногийн дундаж	Нэг удаагийн	Хоног	Сар	Улирал	Жил	Хоног	Сар	Улирал	Жил
Хүхэрлэг хий / SO ₂ / мг/м ³	0.03	0.5					0.001	0.002	0.002	0.001
Азотын давхар исэл/NO ₂ /мг/м ³	0.04	0.085					0.007	0.01	0.02	0.016
Тоос	0.15	0.5	Тоос, СО-ийн хэмжилт хийдэггүй							
СО	3	8								

-Тайлбар: Зуунмод сумын агаарын бохирдол нь 2006,2007 онуудад зөршөөрөгдөх дээд хэмжээнээс хэтэрсэн тохиолдол байхгүй.2007 оны 7-р сард ажиллаагүй.

2007 ОНЫ НАЙМДУГААР САРЫН ЦАГ АГААРЫН УРЬДЧИЛСАН МЭДЭЭ

Төвийн нутаг. The central region. Агаарын температурын сарын дундаж нь ихэнх нутгаар

12-17 градус дулаан буюу олон жилийн дунджаас 1.5-2.0 градусаар дулаан байх төлөвтэй Хоёр гуравдугаар арав хоногийн эхэн ба сүүлчээр ихэнх нутгаар сэрүүсч, уулархаг нутгаар шөнөдөө 3-8 градус, өдөртөө 15-20 градус дулаан, бусад нутгаар шөнөдөө 7-12 градус, өдөртөө 18-23 градус дулаан байна. Хоёр, гуравдугаар арав хоногийн эхэн болон сүүлчээр уулархаг нутгаар шөнөдөө хөрсний гадаргад хасах 3 градус хүрч чочир хүйтрэх төлөвтэй. Харин нэгдүгээр арав хоногийн эцэс, хоёрдугаар арав хоногийн эхэн ба дунд үеэр гол мөрний сав газраар шөнөдөө 16-21 градус, өдөртөө 29-34 градус дулаан, бусад нутгаар шөнөдөө 13-18 градус, өдөртөө 26-31 градус хүрч хална. Бусад хугацаанд уулархаг нутгаар шөнөдөө 7-12 градус, өдөртөө 18-23 градус дулаан, бусад нутгаар шөнөдөө 10-15, өдөртөө 22-27 градус дулаан байна. Энэ сард Хөвсгөлийн хойд хэсгээр олон жилийн дунджаас ахиу, Хөвсгөлийн өмнөд, Булганы хойд, Сэлэнгийн баруун хойд, Төв аймгийн зүүн хойд хэсгээр дунджийн орчим, бусад нутгаар дунджийн орчим бороо орно Сард орох борооны зонхилох хувь нь сарын эхний хагаст орох төлөвтэй. Нэгдүгээр арав хоногийн дунд үе болон эцэс, хоёр ба гуравдугаар арав хоногийн эхэн ба дунд үеэр ихэнх нутгаар түр зуурын бороо, хоёр, гуравдугаар арав хоногийн сүүлчээр зарим нутгаар бороо орно. Дуу цахилгаантай. Борооны өмнө салхи түр зуур ширүүснэ, ялангуяа хоёр, гуравдугаар арав хоногийн эхэн болон эцэс, нэг ба гуравдугаар арав хоногийн дунд үеэр 14-16 м/с, зарим үед үүнээс ч давж болзошгүй.

АЙМГИЙН ӨРХИЙН АМЬЖИРГААНЫ ЧАДАВХИЙГ ДЭМЖИХ ЗӨВЛӨЛИЙН 2007 ОНЫ Тогтвортой амьжиргаа төсөлийн хэрэгжилт

Орон нутгийн санаачлагын сан.(ОНСС)

ӨАЧДҮХөтөлбөрийн хүрээнд хэрэгжиж буй “Тогтвортой амьжиргаа” төслийн ОНССангийн бүрэлдэхүүн хэсгээр 2007 онд аймгийн хэмжээнд нийтдээ 43 төсөлд 178.9 сая ₮-ийн хөрөнгө оруулалт хийхээр төндөр зарлагдаж хуваарилагдснаас боловсролын салбарт 20 төсөлд 119.7 сая ₮-ийн, эрүүл мэндийн салбарт 17 төсөлд 32.3 сая ₮-ийн, дэд бүтцийн болон бусад салбарт 6 төсөлд 26.7 сая ₮-ийг сум, орон нутгийн иргэд олон нийтийн санаачилга, оролцоонд тулгуурлан хэрэгжүүлж эхэлжээ.

2007 ОН ОНСС хэсгийн хүрээнд хэрэгжүүлэх төслүүдийн нэгтгэл /тендерийн дүнгээр/

Аймгийн нэр	Боловсрол						Эрүүл мэнд					
	Сургуулийн төсөл		Дотуур байрны төсөл		Цэцэрлэгийн төсөл		Багийн эмчийн унаа		Эмнэлгийн засварын төсөл		Эмнэлгийн тоног төхөөрөмжийн төсөл	
	тоо	өртөг	тоо	өртөг	тоо	өртөг	тоо	өртөг	тоо	өртөг	тоо	өртөг
Алтанбулаг			1	9,850,000								
Аргалант			1	7,899,000								
Архуст					1	7,749,300						
Батсүмбэр					1	1,930,000			1	6,000,000		
Баян			1	7,895,000							1	
Баяндалгар	1	2,980,000						1				
Баянжаргалан			1	3,250,000	1	4,574,700						
Баян-Өнжүүл					1				1	4,425,450		
Баянхангай									1	7,906,000		
Баянцагаан			1	5,395,000				2				
Баянцаогт			1	7,891,000								
Баянчандмань												
Борнуур			1	7,900,000								
Бүрэн							4					
Дэлгэрхаан					1	7,886,300						
Жаргалант												
Заамар	1	7,860,000										
Зуунмод			1	7,964,500								
Лун					1	8,050,000						
Мөнгөнморьт												
Өндөрширээт	1	5,574,390						2				
Саргалан								2				
Сүмбэр					1	7,200,000			1	6,120,000		
Угтаал			1									
Цээл									1	7,920,000		
Эрдэнэ												
Эрдэнэсант	1	7,900,000										
Дүн	5	32,205,390	8	50,153,500	7	37,390,300	11	0	5	32,371,450	1	0
					20	119,749,190					17	32,371,460

Аймгийн нэр	Бусад салбарт										2007 онд ОНСС-г авахаар хургуулсан төслийн дүн	2007 онд суманд хувиарлан харица	
	Зам засвар		Соёлын төвийн барилга засвар		Багийн төвийн байр засвар		Ундны усны төсөл		Хог зайлуулах авто машин, хогны хашаа				
	тоо	өртөг	тоо	өртөг	тоо	өртөг	тоо	өртөг	тоо	өртөг			
Алтанбулаг											1	9850000.0	8802222
Аргалант											1	7899000.0	8802222
Архуст											1	7749300.0	8802222
Батсүмбэр											2	7930000.0	8802222
Баян											1	7895000.0	8802222
Баяндалгар											3	2980000.0	8802222
Баянжаргалан											2	7824700.0	8802222
Баян-Өнжүүл											2	4425450.0	8802222
Баянхангай											1	7906000.0	8802222
Баянцагаан											3	5395000.0	8802222
Баянцаогт											1	7891000.0	8802222
Баянчандмань	1	7,600,000									1	7600000.0	8802222
Борнуур											1	7900000.0	8802222
Бүрэн											4	0.0	8802222
Дэлгэрхаан											1	7886300.0	8802222
Жаргалант					1	11,315,000					1	11315000.0	8802222
Заамар											1	7860000.0	8802222
Лун											1	7945000.0	8802222
Мөнгөнморьт											1	8050000.0	8802222
Өндөрширээт			1	7,875,000							1	7875000.0	8802222
Сүмбэр											3	5574390.0	8802222
Саргалан											3	6120000.0	8802222
Угтаал											1	7200000.0	8802222
Цээл							1				2	0.0	8802222
Эрдэнэ											1	7920000.0	8802222
Эрдэнэсант											2	0.0	8802222
Зуунмод											1	7900000.0	8802222
Дүн	1	7,600,000	1	7,875,000	1	11,315,000	1	0	2	0	43	178910640.0	237,659,994
											6	26,790,000	
											43	178,910,640	

Статистикийн хэлтсийн

дарга

Ж.Отгончулуун