

Статистикийн хэлтэс

Н..... танаа



Төв аймгийн эдийн засаг, нийгмийн байдлын тухай **Танилцуулга**

(2007 оны эхний 8 сар)

Зуунмод

2007.09.06

Гарчиг

• Нийгэм эдийн засгийн үзүүлэлтүүд	2-4
• Төсөв, мөнгө, зээл, хадгаламж, нийгмийн даатгал, нийгмийн халамж	5-22
• Хэрэглээний үнэ тариф, ХАА-н бүтээгдэхүүний үнэ	23-33
• Ажилгүйчүүд	34-37
• Хөдөө аж ахуй	38-41
• Аж үйлдвэр	42-48
• Барилга	49-50
• Холбоо	51-52
• Эрүүл мэнд	53-59
• Гэмт хэрэг	60-64
• Бусад	65-69

Нийгэм, эдийн засгийн үндсэн үзүүлэлтүүд.

Аймгийн эдийн засаг, нийгмийн зарим үндсэн үзүүлэлтүүдийг их багаар нь зэрэгцүүлсэн байдлаар гаргаж танилцуулгад оруулав.

	Хэмжих нэгж	2007 оны 8 сар				
		Аймгийн дундаж	хамгийн			
			их	бага		
Хүн амын нягтрал	хүн	1.2	Зуунмод	764.50	Мөнгөнморьт	0.28
			Баянчандмань	5.42	Эрдэнэ	0.43
			Сүмбэр	4.77	Сэргэлэн	0.47
			Борнуур	4.04	Баяндэлгэр	0.52
			Жаргалант	3.06	Баянөнжүүл	0.53
Төрөх насны 1000 эмэгтэйд ногдох төрөлт	хүн	18.92	Зуунмод	523.30	Баяндэлгэр	0.0
			Эрдэнэсант	46.59	Баянцагаан	0.0
			Жаргалант	40.21	Сэргэлэн	0.4
			Батсүмбэр	40.71	Мөнгөнморьт	1.2
			Заамар	27.88	Аргалант	2.9
1000 хүнд ногдох нас баралт	хүн	2.95	Баянчандмань	5.12	Сэргэлэн	0.0
			Зуунмод	4.57	Алтанбулаг	0.6
			Эрдэнэ	4.35	Аргалант	1.1
			Өндөрширээт	4.14	Баянцогт	1.5
			Батсүмбэр	3.92	Баянөнжүүл	1.6
Хөдөлмөрийн насны 10000 хүнд ногдох ажилгүйчүүдийн тоо	хүн	124	Баянжаргалан	253	Бүрэн	5
			Сэргэлэн	209	Заамар	24
			Баянхангай	204	Мөнгөнморьт	34
			Зуунмод	194	Лүн	37
			Баянчандмань	194	Баянөнжүүл	43
Амьд төрсөн 1000 хүүхдэд ногдох нас баралт	хүн	0	Зуунмод	0.20	Эрдэнэсант	0.0
			Борнуур	0.22	Эрдэнэ	0.0
					Цээл	0.0
					Угтаал	0.0
					Сэргэлэн	0.0
10000 хүн тутмаас халдварт өвчнөөр өвчлөгчид	хүн	56.30	Зуунмод	222.30	Баяндэлгэр	0.0
			Баян	63.05	Эрдэнэ	2.9
			Баянчандмань	63.21	Дэлгэрхаан	5.0
			Сэргэлэн	60.64	Өндөрширээт	5.2
			Жаргалант	47.22	Архуст	7.0
Орон нутгийн төсвийн орлогод зарлагын эзлэх хувь	%	29.76%	Заамар	48.05	Сүмбэр	2.64
			Эрдэнэ	30.72	Архуст	4.31
			Сэргэлэн	31.50	Аргалант	4.63
			Баянжаргалан	17.84	Зуунмод	4.44
			Батсүмбэр	16.24	Угтаал	5.69
Нэг хүнд ногдох төсвийн зарлага	мян-₮	107.34	Баяндэлгэр	122.14	Эрдэнэ	36.32
			Баянхангай	107.85	Батсүмбэр	44.95
			Баянжаргалан	104.42	Эрдэнэсант	51.00
			Архуст	102.74	Баянөнжүүл	51.15
			Мөнгөнморьт	96.75	Борнуур	52.70
Нэг хүнд ногдох төсвийн орлого	мян-₮	31.94	Заамар	32.87	Сүмбэр	2.48
			Сэргэлэн	20.83	Аргалант	4.01
			Баянжаргалан	18.63	Архуст	4.43
			Мөнгөнморьт	11.29	Эрдэнэсант	4.40
			Эрдэнэ	11.16	Баянчандмань	4.54

(үргэлжлэл)

	Хэмжих нэгж	2007 оны 08-р сар				
		Аймгийн дундаж	Хамгийн			
			их	бага		
дээд зэргийн гурил	төг	619	Эрдэнэ	700	Бүрэн	500
			Баянжаргалан	700	Сүмбэр	550
			Баянцагаан	650	Сэргэлэн	550
			Цээл	650	Аргалант	550
			Өндөрширээт	650	Дэлгэрхаан	560
Хонины мах	төг	2467	Баяндэлгэр	3200	Өндөрширээт	1400
			Жаргалант	3000	Аргалант	2000
			Баянчандмань	3000	Баянхангай	2000
			Баян	2800	Баян-өнжүүл	2000
			Батсүмбэр	2800	Эрдэнэсант	2000
Үхрийн мах	төг	2736	Борнуур	3500	Аргалант	2000
			Баянчандмань	3200	Баянжаргалан	2000
			Жаргалант	3200	Баян-өнжүүл	2000
			Бүрэн	3000	Баянхангай	2200
			Батсүмбэр	3000	Өндөрширээт	2300
Цагаан будаа	төг	668	Эрдэнэ	900	Зуунмод	600
			Заамар	750	Алтанбулаг	600
			Борнуур	750	Бүрэн	600
			Сүмбэр	700	Баяндэлгэр	600
			Баянцагаан	700	Баянхангай	600
Хатуу чихэр	төг	2376	Лүн	2700	Дэлгэрхаан	2000
			Баян	2600	Алтанбулаг	2000
			Жаргалант	2500	Сэргэлэн	2000
			Аргалант	2500	Баян-өнжүүл	2200
			Цээл	2500	Зуунмод	2200
Шингэн сүү	төг	351	Баян	600	Лүн	150
			Эрдэнэсант	500	Сүмбэр	160
			Дэлгэрхаан	500	Мөнгөнморьт	200
			Баянөнжүүл	500	Борнуур	220
			Бүрэн	500	Батсүмбэр	250
Элсэн чихэр	төг	886	Аргалант	1100	Зуунмод	700
			Бүрэн	1100	Баян-өнжүүл	750
			Дэлгэрхаан	1000	Баяндэлгэр	800
			Угтаал	1000	Өндөрширээт	800
			Цээл	1000	Баянцагаан	800
Гурилан боов /0.5 гр/	төг	752	Угтаал	1000	Баянцагаан	500
			Цээл	1000	Архуст	600
			Мөнгөнморьт	900	Бүрэн	600
			Сэргэлэн	900	Аргалант	600
			Өндөрширээт	800	Баянхангай	600
Төмс	төг	447	Борнуур	600	Угтаал	250
			Заамар	600	Сүмбэр	300
			Алтанбулаг	600	Сэргэлэн	300
			Баян	550	Жаргалант	350
			Баянцагаан	550	Эрдэнэ	400
Сонгино	төг	540	Баянжаргалан	700	Бүрэн	350
			Дэлгэрхаан	700	Жаргалант	350
			Сүмбэр	700	Баяндэлгэр	450
			Лүн	600	Өндөрширээт	450
			Алтанбулаг	600	Аргалант	450

(үргэлжлэл)

		Эхний 8 сар - In first 8 months				
		Хэмжих нэгж measuring unit	Аймгийн дүн болон дундаж Total and average	Хамгийн		
				их highest	бага lowest	
У р г а ц С г о р с	төмс-potato	тонн tons	580.5	Борнуур 30.0 Алтанбулаг 15.0 Зуунмод 9.0 Батсүмбэр 7.5 Сүмбэр 0.5	Баян 0.00 Баяндэлгэр 0.00 Баянжаргалан 0.00 Баян-Өнжүүл 0.00 Баянхангай 0.00	0.00
	хүнсний ногоо-vegetable	тонн tons	1080.1	Борнуур 900.0 Алтанбулаг 172.0 Сүмбэр 8.1 Баянцогт 1.5 Лүн 0.0	Бүрэн 0.0 Дэлгэрхаан 0.0 Жаргалант 0.0 Заамар 0.0 Лүн 0.0	0.0
Бэлтгэсэн өвс Hay harvest		тонн tons	19959.5	Цээл 4900.0 Эрдэнэ 2800.0 Эрдэнэсант 2530.0 Жаргалант 2500.0 Батсүмбэр 2400.0	Сэргэлэн 5.0 Архуст 26.0 Баянчандмань 40.0 Баянцагаан 55.0 Сүмбэр 125.0	5.0
Бэлтгэсэн гар тэжээл Hand made fodder		тонн tons	75.8	Дэлгэрхаан 32.7 Баянцагаан 30.0 Эрдэнэсант 5.6 Аргалант 5.0 Баянжаргалан 1.5	Баянцогт 0.0 Баянчандмань 0.0 Борнуур 0.0 Бүрэн 0.0 Баяндэлгэр 0.5	0.0
Том малын зүй бус хорогдлын оны эхний малд эзлэх хувь Percentage of losses to total livestock at the beginning of year		Хувь percent	0.31%	Мөнгөнморьт 1.73% Батсүмбэр 1.06% Эрдэнэ 0.64% Сүмбэр 0.60% Архуст 0.57%	Баянжаргалан 0.04% Угтаал 0.06% Баянчандмань 0.08% Баянхангай 0.08% Дэлгэрхаан 0.12%	
16-гаас дээш насны 10000 хүнд ногдох гэмт хэрэг Number of offences per 10000 population of 16 and above ages		Хүн people	82	Сэргэлэн 241 Баяндэлгэр 143 Эрдэнэ 134 Баянчандмань 131 Архуст 130	Бүрэн 14 Баянцогт 28 Баянцагаан 36 Цээл 36 Эрдэнэсант 42	14



Т ө с ө в , м ө н г ө

Төсвийн орлого 2007 оны эхний 8 сард орон нутаг ба аймагт төвлөрүүлснээр **2030.3 сая, зарлага 9495.9 сая ₮** болж, Аймаг, орон нутгийн төсвийн орлогоор тооцоход, орлогын төлөвлөгөө **104.3%** хувь биелэгдэж, үндсэн нэрийн татварын орлогуудаас **өмчийн, бусад албан татвар төлбөр хураамж, татварын бус орлогын** төлөвлөгөө биелэгдээгүйн дээр: өмчийн орлогын албан татвараас: **үл хөдлөх хөрөнгийн, бууны, бусад татвар, төлбөр, хураамжаас ус рашаан ашигласны төлбөр**, татварын бус орлогоос: **түрээсийн, бусад, Хөрөнгө борлуулсны орлогоос: өмч хувьчлалын орлогын төлөвлөгөөнүүд биелэгдсэнгүй.**

Төсвийн орлогын гүйцэтгэл.(мянган ₮) Budget revenue. /thousand tog/

Орлогын төрлүүд. Types of revenue	2006 он эхний 8 сар	2007 оны эхний 8 сар			2007-8% 2006-8%	Орлогод ээлэх % 2007 он
		Төлөв- лөгөө	Гүйцэт- гэл	ТБ %		
I. О Р Л О Г О - Бүгд REVENUE-TOTAL (II+Y)	1087738.8	1945837.3	2030353.7	104.3%	186.7%	100.0%
II. Урсгал орлого-current revenue (III+IV)	1001898.8	1838027.3	1946923.9	105.9%	194.3%	95.9%
III Татварын орлого -tax revenue (1+2+3+4)	795592.1	1535433.8	1734817.4	113.0%	218.1%	85.4%
1.Орлогын албан татвар-income tax (1.1+1.2)	166131.0	172176.2	188821.7	109.7%	113.7%	9.3%
1.1. Хүн амын орлогын албан татвар Individuals Income tax	166131.0	172176.2	188821.7	109.7%	113.7%	9.3%
У. цалин хөлс, түүнтэй адилгах орлого						
Ү. хувиараа аж ахуй эрхэлсний орлого						
Н. орлогыг тухай бүр тодорхойлох боломжгүй	35254.6	27231.5	30883.9	113.4%	87.6%	1.5%
И. хувийн мал бүхий иргэний орлого	109352.2	140968.0	147198.0	104.4%	134.6%	7.2%
Э. хадгаламжийн хүүгийн орлого						
С. хувьцааны ногдол ашиг, хувь хүртэгчийн						
Д. бусад орлого	21524.2	3976.7	10739.8	270.1%		0.5%
1.2. Аж ахуйн нэгжийн орлогын татвар Corporate Income tax						
2. Өмчийн татвар Property tax	27022.4	37241.7	31973.4	85.9%	118.3%	1.6%
Үл хөдлөх хөрөнгийн	24871.4	33543.7	30212.9	90.1%	121.5%	1.8%
Бууны албан татвар	2151.0	3698.0	1760.5	47.6%	81.8%	0.1%
3. Дотоодын бараа үйлчилгээний татвар Domestic goods and services Дотоодын (НӨАТ) Онцгой татвар						
4.Тусгай зориулалтын орлого үүнээс Автозаврийн болон өөрөө явагч хэрэгслийн	103524.7	100152.5	124315.1	124.1%	120.1%	6.1%
5. Бусад албан татвар, төлбөр, хураамж Other taxes	498914.0	1225863.4	1389707.2	113.4%	278.5%	68.4%
а. Улсын тэмдэгтийн хураамж	26241.3	20257.6	28554.1	141.0%	108.8%	1.4%
б. Ашигт малтмалын нөөцийн төлбөр	20982.7	549873.0	639056.7	116.2%	3045.6%	31.8%
в. Газрын төлбөр	132805.0	175703.7	192815.5	109.7%	145.2%	9.5%
д. Ойгоос түлээ, мод ашигласны төлбөр	45607.1	47764.0	79968.3	167.4%	175.3%	3.9%
е. Ашигт малтмалаас бусад байгалийн баялаг ашиглахад олгох эрхийн зөвшөөрлийн хураамж	2554.7	168076.1	237110.9	141.1%	9281.4%	11.7%
ё. Байгальтай харьцахад хураах төлбөр	1133.0	2701.0	3528.4	130.6%	311.4%	0.2%
и. Агнуурын нөөц ашигласны төлбөр, агнах барих зөвшөөрлийн хураамж	5952.1	1682.0	9272.5	551.3%	155.8%	0.5%
й. Түгээмэл тархацтай ашигт малтмал ашигласны	1924.8	4100.0	6129.0		318.4%	0.3%
л. Ус, рашаан ашигласны төлбөр	261713.3	236570.0	161373.5	68.2%	61.7%	7.9%
к. Бусад төлбөр, хураамж		19136.0	31898.3	166.7%		1.6%
IV. -Татварын бус орлого-Non tax revenue	206306.7	302593.5	212106.5	70.1%	102.8%	10.4%
а. Хувьцааны ногдол ашиг						
б. Хүү торгуулийн орлого	55718.2	45467.2	59076.7	129.9%	106.0%	2.9%
в. Төсөвт газрын өөрийн орлого	122797.5	132583.3	145398.1	109.7%	118.4%	7.2%
г. Түрээсийн орлого	6257.2	8058.0	4099.1	50.9%	65.5%	0.2%
д. Бусад орлого	21533.8	116485.0	3532.6	3.0%	16.4%	0.2%
Y. -Хөрөнгө борлуулсны орлого-Capital revenue	85840.0	107810.0	83429.8	77.4%	97.2%	4.1%
а. Төрийн өмч худалдсаны орлого	85840.0	810.0	3057.8	377.5%	3.6%	0.2%
б. Өмч хувьчлалын орлого		107,000.0	80,372.0	75.1%		4.0%

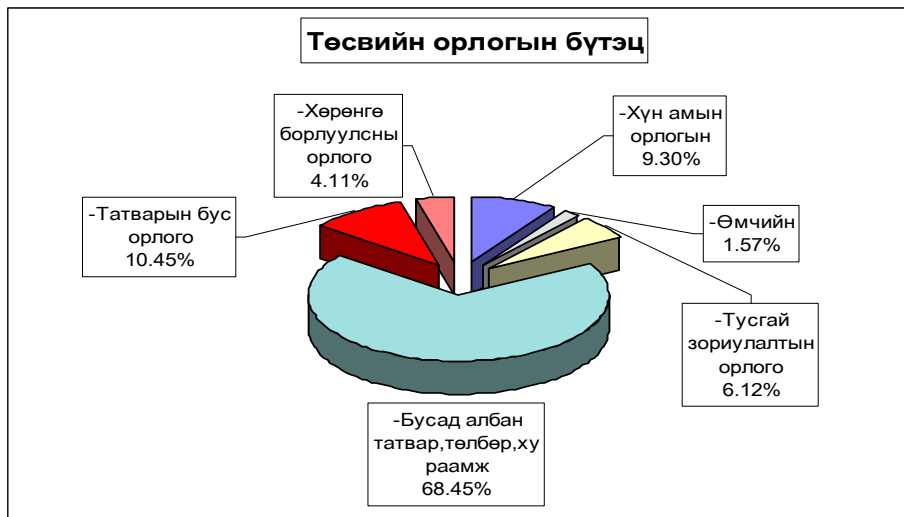

Аймагт төвлөрүүлэх орлогууд. (мян-₮)

	2006 оны мөн үеийн гүйцэтгэл	2007 оны эхний 8 сарын		
		төлөв - лөгөө	гүйцэтгэл	ТБ-ийн хувь
Авто техник болон өөрөө явах хэрэгслийн	103,524.7	100,152.5	124,315.1	124.1%
Газрын төлбөр	132,805.0	175,703.7	192,815.5	109.7%
Үл хөдлөх хөрөнгийн	24,871.4	33,543.7	30,212.9	90.1%
Нөөцийн	20,982.7	366,250.0	425,985.3	116.3%
Хүү торгууль	18,371.7	14,190.0	20,828.0	146.8%
Төсөвт газрын өөрийн орлого	115,931.7	129,017.3	137,944.0	106.9%
түрээсийн орлого	287.7	4,200.0	0.9	0.0%
Хөрөнгө борлуулсны орлого	75,000.0			
Нэр зааж төлөвлөөгүй орлого	865.6	116,485.0	3,532.6	3.0%
Лиценз: хайгуул		85,432.3	118,324.4	138.5%
Өмч хувьчлалын орлого		107,000.0	80,372.0	75.1%
ДҮН	492,640.5	1,131,974.5	1,134,330.7	100.2%

Улсад төвлөрүүлдэг орлогууд. (мян-₮)

	2006 оны мөн үеийн гүйцэтгэл	2007 оны эхний 8 сарын		
		төлөв - лөгөө	гүйцэтгэл	ТБ-ийн хувь
Хүн амын цалин хөлс түүнтэй адил орлого	407,870.9	372,274.0	461,020.5	123.8%
Аж ахуйн нэгжийн орлогын албан татвар	24,526.3	18,779.0	31,726.9	168.9%
Нэмэгдсэн өртгийн албан татвар	67,223.7	53,233.0	73,306.8	137.7%
Онцгой албан татвар	68,658.4	54,558.8	71,037.9	130.2%
Алтнаас бусад нөөц		28,614.8	158,202.2	552.9%
ДҮН	568,279.3	527,459.6	795,294.3	150.8%

Нийт зарлага total expenditure

EXPENDITURE SECTOR	2006 оны мөн үеийн гүйцэтгэл	2007 оны эхний 8 сарын			2007-8% 2006-8	Зарлагад эзлэх % 2007 он
		Төлөв- лөгөө	Гүйцэт- гэл	ТБ %		
Бүх зарлагын дүн	7642749.3	10140046.0	9495912.1	93.65%	124.25%	100.00%
1.Цалин хөлс	3056075.7	4168840.1	3826700.4	91.79%	125.22%	40.30%
2.Нийгмийн даатгалын шимтгэл	706752.3	1012337.4	892726.2	88.18%	126.31%	9.40%
3.Эрүүл мэндийн даатгалын хураамж	2218.5					
4.Бараа үйлчилгээний бусад зардал	3777604.5	4538891.3	4562742.2	100.53%	120.78%	48.05%
- бичиг хэрэг	48683.3	57907.2	51161.3	88.35%	105.09%	1.12%
-гэрэл цахилгаан	143757.7	168080.9	122604.8	72.94%	85.29%	2.69%
-түлш халаалт	1507276.9	1185697.1	1179865.5	99.51%	78.28%	25.86%
-тээвэр шатахуун	356776.5	495178.5	430772.1	86.99%	120.74%	9.44%
-шуудан холбоо	62859.8	75012.1	66187	88.24%	105.29%	1.45%
-цэвэр бохир ус	49337.6	57170.5	36088.2	63.12%	73.15%	0.79%
- дотоод албан томилолт	113156.3	128233.3	147637.7	115.13%	130.47%	3.24%
- Ном, хэвлэл авах		18647.5	16014.7	85.88%		0.35%
-хичээл практикийн зардал	48938.9	55148.6	46041.3	83.49%	94.08%	1.01%
-эд хогшил худалдан авах	99886.6	109383.3	129026.6	117.96%	129.17%	2.83%
-нормын хувцасны зардал	25268.9	38525.1	32138.9	83.42%	127.19%	0.70%
- Хоол	342734.2	426491.7	458131.6	107.42%	133.67%	10.04%
- Эм	173719.4	192514.1	168857.6	87.71%	97.20%	3.70%
-урсгал зардал	120362.8	142211.4	148412.9	104.36%	123.30%	3.25%
- Биеийн тамирын уралдаан,тэмцээн		26617.0	19917.3	74.83%		0.44%
- Байрны түрээсийн хөлс	9786.7	2066.4	1166.7	56.46%	11.92%	0.03%
-бусад зардал	675058.9	1360006.6	1508718	110.93%	223.49%	33.07%
5.Татаас ба урсгал шилжүүлэг	100098.3	120890.5	85372.6	70.62%	85.29%	0.90%
- Оюутаны тэтгэлэг						
-Нэг удаагийн тэтгэмж, урамшуулал	100098.3	120890.5	85372.6	70.62%	85.29%	0.90%
6.Хөрөнгийн зардал		299086.7	128370.7			1.35%
үүнээс: төсвийн хөрөнгө		299086.7	128370.7			1.35%
Санхүүгийн байгуул- Оны эхний үлдэгдэл	91929		115503.8		125.64%	
лагын харилцах дансны үлдэгдэл : Тайлангийн эцсийн үлдэгдэл	508761.8		677871.3		133.24%	
Төсөвт :Өглөгийн үлдэгдэл	163487.7		99159		60.65%	
байгууллагын :Авлагын үлдэгдэл	143974.5		126874.4		88.12%	

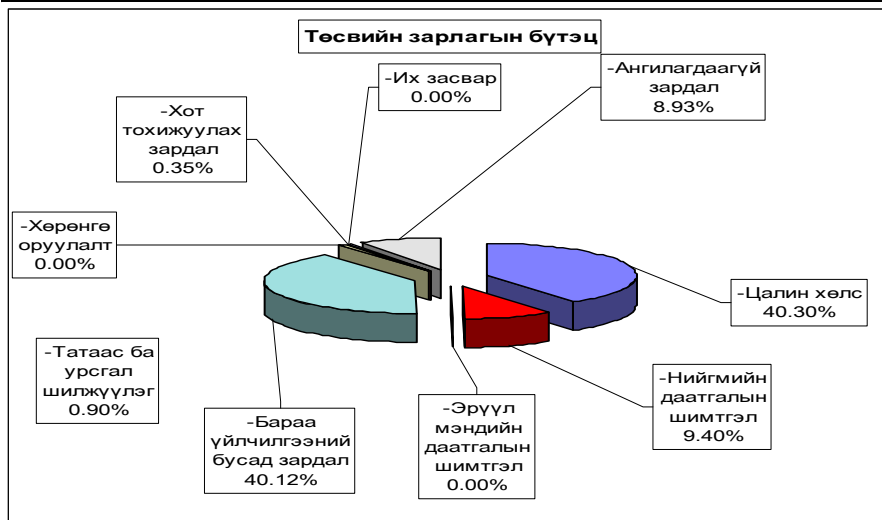

Нийт зарлагаас. from total EXPENDITURE

EXPENDITURE SECTOR	2006 оны мөн үеийн гүйцэтгэл	2007 оны эхний 8 сар			Нийт зар- лагад ээлэх %	Зарлагад ээлэх % 2007 он
		Төлөв- лөгөө	Гүйцэт- гэл	ТБ %		
01 . Нийтийн ерөнхий үйл-ний зарлага	1,593,788.2	2,683,132.5	2,268,052.4	84.5%	23.88%	100.00%
1.Цалин хөлс	645,776.6	975,687.7	853041.2	87.4%	8.98%	37.61%
2.Нийгмийн даатгалын шимтгэл	156,187.3	257,585.0	212989.8	82.7%	2.24%	9.39%
3.Эрүүл мэндийн даатгалын хураамж	665.6					
4.Бараа үйлчилгээний бусад зардал	759,625.7	1,117,097.8	1,046,107.9	93.6%	11.02%	46.12%
- бичиг хэрэг	20,991.6	29,993.6	26618.3	88.7%	0.28%	2.54%
-гэрэл цахилгаан	33,252.0	45,751.4	32888.7	71.9%	0.35%	3.14%
-түлш халаалт	154,911.8	172,587.2	166042.4	96.2%	1.75%	15.87%
-тээвэр шатахуун	163,202.5	239,952.7	213691.3	89.1%	2.25%	20.43%
-шуудан холбоо	31,119.7	38,910.0	33988.3	87.4%	0.36%	3.25%
-цэвэр бохир ус	4,039.3	9,064.7	4823.9	53.2%	0.05%	0.46%
- дотоод албан томилот	62,552.1	78,986.0	84820.5	107.4%	0.89%	8.11%
ном хэвлэл авах зардал		7,204.4	5069.2	70.4%	0.05%	0.48%
-хичээл практикийн зардал	20.0	8,756.1	197.5	2.3%	0.00%	0.02%
-эд хогшил худалдан авах	31,841.9	58,792.5	69849.0	118.8%	0.74%	6.68%
-нормын хувцасны зардал	3,053.7	5,135.9	2930.3	57.1%	0.03%	0.28%
- Хоол	34,226.5	48,535.4	46341.9	95.5%	0.49%	4.43%
- Эм	313.6	760.0	619.9	81.6%	0.01%	0.06%
-урсгал зардал	58,201.1	70,874.1	56917.9	80.3%	0.60%	5.44%
- Биеийн тамирын уралдаан,тэмцээн		12,655.1	10021.8		0.11%	0.96%
- Байрны түрээсийн хөлс	8,580.7					
-бусад зардал	153,319.2	289,138.7	291287.0	100.7%	3.07%	27.84%
5.Татаас ба урсгал шилжүүлэг	31,533.0	39,962.0	28,042.8	70.2%	0.30%	1.24%
- Татаас						
-Нэг удаагийн тэтгэмж,урамшуулал	31,533.0	39,962.0	28042.8	70.2%	0.30%	100.00%
6.Хөрөнгийн зардал		292,800.0	127,870.7		1.35%	5.64%
үүнээс: Их засвар		292,800.0	127,870.7		1.35%	5.64%
02 . Батлан хамгаалах	101,693.2	133,953.8	122,409.5	91.4%	1.29%	100.00%
1.Цалин хөлс	67,883.7	94,830.8	80,236.2	84.6%	0.84%	65.55%
2.Нийгмийн даатгалын шимтгэл	3,476.7	4,551.9	3,524.1	77.4%	0.04%	2.88%
3.Эрүүл мэндийн даатгалын хураамж						
4.Бараа үйлчилгээний бусад зардал	29,697.7	33,811.1	38,649.2	114.3%	0.41%	31.57%
- бичиг хэрэг	581.9	631.6	511.9	81.0%	0.01%	1.32%
-гэрэл цахилгаан	880.8	1,058.4	548.9	51.9%	0.01%	1.42%
-түлш халаалт	14,023.1	14,105.7	13,922.9	98.7%	0.15%	36.02%
-тээвэр шатахуун	8,211.0	9,561.5	8,366.5	87.5%	0.09%	21.65%
-шуудан холбоо	991.7	1,010.5	810.0	80.2%	0.01%	2.10%
-цэвэр бохир ус	201.0	635.7	227.7	35.8%	0.00%	0.59%
- дотоод албан томилот	708.5	1,056.8	10,074.6	953.3%	0.11%	26.07%
ном хэвлэл авах зардал		90.0	60.0	66.7%	0.00%	0.16%
-хичээл практикийн зардал	636.8	486.0	324.0	66.7%	0.00%	0.84%
-эд хогшил худалдан авах		675.0	250.0	37.0%	0.00%	0.65%
-нормын хувцасны зардал	184.7	187.5	45.8	24.4%	0.00%	0.12%
- Хоол	1,718.1	2,144.0	1,699.2	79.3%	0.02%	4.40%
- Эм		24.0				
-урсгал зардал	748.9	937.5	1,237.5	132.0%	0.01%	3.20%
- Биеийн тамирын уралдаан,тэмцээн		486.9	264.2	54.3%	0.00%	0.68%
- Байрны түрээсийн хөлс						
-бусад зардал	811.2	720.0	306.0	42.5%	0.00%	0.79%
5.Татаас ба урсгал шилжүүлэг	635.1	760.0				
- Татаас						
-Нэг удаагийн тэтгэмж,урамшуулал	635.1	760.0				
6.Хөрөнгийн зардал						
үүнээс: Их засвар						

Нийт зарлагаас. from total EXPENDITURE

EXPENDITURE SECTOR	2006 оны мөн үеийн гүйцэтгэл	2007 оны эхний 8 сарын			Нийт зар лагад эзлэх %	Зарлагад эзлэх % 2007 он
		Төлөв- лөгөө	Гүйцэт- гэл	ТБ %		
03 . Нийгмийн хэв журам,аюулгүй байдал	325,762.9	423,841.2	401,117.4	94.6%	4.22%	100.00%
1.Цалин хөлс	192,501.5	281,112.8	277,103.6	98.6%	2.92%	69.08%
2.Нийгмийн даатгалын шимтгэл	8,524.8	13,039.8	11,298.2	86.6%	0.12%	2.82%
3.Эрүүл мэндийн даатгалын хураамж						
4.Бараа үйлчилгээний бусад зардал	98,867.5	112,005.4	105,757.9	94.4%	1.11%	26.37%
- бичиг хэрэг	2,159.7	2,201.5	2,172.7	98.7%	0.02%	2.05%
-гэрэл цахилгаан	1,589.4	1,838.4	1,676.5	91.2%	0.02%	1.59%
-түлш халаалт	31,348.1	32,763.7	30,632.8	93.5%	0.32%	28.97%
-тээвэр шатахуун	43,361.8	52,389.5	48,502.4	92.6%	0.51%	45.86%
-шуудан холбоо	5,769.0	6,700.8	6,497.4	97.0%	0.07%	6.14%
-цэвэр бохир ус	2,169.3	2,431.2	1,640.1	67.5%	0.02%	1.55%
- дотоод албан томилолт	4,068.3	6,480.8	5,988.5	92.4%	0.06%	5.66%
Ном хэвлэл авах зар		100.0	58.1	58.1%	0.00%	0.05%
-хичээл практикийн зардал	665.1	644.0	724.5	112.5%	0.01%	0.69%
- Хоол	881.2	950.0	750.0	78.9%	0.01%	0.71%
- Эм	28.5	37.5	12.5	33.3%	0.00%	0.01%
-урсгал зардал	3,251.8	3,000.0	2,325.1	77.5%	0.02%	2.20%
- Биеийн тамирын уралдаан,тэмцээн						
- Байрны түрээсийн хөлс						
-бусад зардал	3,575.3	2,468.0	4,777.3	193.6%	0.05%	4.52%
5.Татаас ба урсгал шилжүүлэг	25,869.1	17,683.2	6,957.7	39.3%	0.07%	1.73%
- Татаас						
-Нэг удаагийн тэтгэмж,урамшуулал	25,869.1	17,683.2	6,957.7	39.3%	0.07%	1.73%
6.Хөрөнгийн зардал						
үүнээс: Их засвар						
04 . Боловсрол	2,647,686.2	3,438,907.4	3,344,547.9	97.3%	35.22%	100.00%
1.Цалин хөлс	1,173,598.7	1,579,016.4	1,454,678.4	92.1%	15.32%	43.49%
2.Нийгмийн даатгалын шимтгэл	309,614.8	410,540.2	384,624.3	93.7%	4.05%	11.50%
3.Эрүүл мэндийн даатгалын хураамж	802.2					
4.Бараа үйлчилгээний бусад зардал	1,151,721.0	1,426,668.3	1,487,988.5	104.3%	15.67%	44.49%
- бичиг хэрэг	7,779.1	7,416.9	7,563.8	102.0%	0.08%	0.51%
-гэрэл цахилгаан	58,688.7	57,930.2	49,192.2	84.9%	0.52%	3.31%
-түлш халаалт	666,871.6	647,599.3	669,089.9	103.3%	7.05%	44.97%
-тээвэр шатахуун	9,993.4	26,895.6	17,144.5	63.7%	0.18%	1.15%
-шуудан холбоо	6,602.1	6,449.0	5,685.4	88.2%	0.06%	0.38%
-цэвэр бохир ус	13,124.4	19,558.4	12,763.3	65.3%	0.13%	0.86%
- дотоод албан томилолт	26,092.4	17,424.8	22,782.5	130.7%	0.24%	1.53%
Ном хэвлэл авах зар		6,825.6	4,489.1	65.8%	0.05%	0.30%
-хичээл практикийн зардал	44,082.1	37,892.5	41,176.4	108.7%	0.43%	2.77%
-эд хогшил худалдан авах	14,059.8	10,415.8	23,827.7	228.8%	0.25%	1.60%
-нормын хувцасны зардал	7,555.7	11,708.8	12,321.2	105.2%	0.13%	0.83%
- Хоол	221,437.7	315,311.6	354,204.2	112.3%	3.73%	23.80%
- Эм	50.0	120.0	53.7	44.8%	0.00%	0.00%
-урсгал зардал	34,697.6	37,847.8	60,766.9	160.6%	0.64%	4.08%
- Байрны түрээсийн хөлс						
-бусад зардал	40,686.4	223,272.0	206,927.7	92.7%	2.18%	13.91%
5.Татаас ба урсгал шилжүүлэг	11,949.5	22,682.5	16,756.7	73.9%	0.18%	0.50%
- Татаас						
-Нэг удаагийн тэтгэмж,урамшуулал	11,949.5	22,682.5	16,756.7	73.9%	0.18%	0.50%
6.Хөрөнгийн зардал			500.0		0.01%	0.01%
үүнээс: Их засвар			500.0		0.01%	0.01%

Нийт зарлагаас. from total EXPENDITURE

EXPENDITURE SECTOR	2006 оны мөн үеийн гүйцэтгэл	2007 оны эхний 8 сарын			Нийт зар- лагад эзлэх %	Зарлагад эзлэх % 2007 он
		Төлөв- лөгөө	Гүйцэт- гэл	ТБ %		
05 . Эрүүл мэнд	2,108,415.3	1,977,215.0	1,802,631.7	91.2%	18.98%	100.00%
1.Цалин хөлс	757,205.2	917,521.0	858,698.2	93.6%	9.04%	47.64%
2.Нийгмийн даатгалын шимтгэл	173,350.3	242,225.7	205,954.4	85.0%	2.17%	11.43%
3.Эрүүл мэндийн даатгалын хураамж	702.6					
4.Бараа үйлчилгээний бусад зардал	1,151,970.5	786,608.7	710,832.4	90.4%	7.49%	39.43%
- бичиг хэрэг	14,881.3	14,557.4	11,791.6	81.0%	0.12%	1.66%
-гэрэл цахилгаан	37,444.4	43,630.7	27,388.3	62.8%	0.29%	3.85%
-түлш халаалт	543,393.9	176,876.0	172,130.7	97.3%	1.81%	24.22%
-тээвэр шатахуун	119,796.2	142,181.0	128,208.8	90.2%	1.35%	18.04%
-шуудан холбоо	9,508.2	9,998.4	8,275.8	82.8%	0.09%	1.16%
-цэвэр бохир ус	26,770.0	20,175.2	12,951.0	64.2%	0.14%	1.82%
- дотоод албан томилолт	12,097.9	13,012.6	12,759.2	98.1%	0.13%	1.79%
-хичээл практикийн зардал	131.8					
ном хэвлэл авах зардал		742.5	823.2	110.9%	0.01%	0.12%
-эд хогшил худалдан авах	49,911.4	28,566.4	29,343.1	102.7%	0.31%	4.13%
-нормын хувцасны зардал	13,890.9	20,319.1	16,112.9	79.3%	0.17%	2.27%
- Хоол	82,607.2	56,984.3	53,215.1	93.4%	0.56%	7.49%
- Эм	172,977.3	190,672.6	167,861.5	88.0%	1.77%	23.61%
-урсгал зардал	11,859.6	13,124.0	15,064.4	114.8%	0.16%	2.12%
- Биенийн тамирын уралдаан,тэмцээн						
- Байрны түрээсийн хөлс	216.0					
-бусад зардал	56,484.4	55,768.5	54,906.8	98.5%	0.58%	7.72%
5.Татаас ба урсгал шилжүүлэг	25,186.7	29,572.9	27,146.7	91.8%	0.29%	1.51%
- Татаас						
-Нэг удаагийн тэтгэмж,урамшуулал	25,186.7	29,572.9	27,146.7	91.8%	0.29%	1.51%
6.Хөрөнгийн зардал		1,286.7				
үүнээс: Их засвар		1,286.7				
06 . Нийгмийн даатгал,нийгмийн халамж	31,809.8	43,359.6	45,442.0	104.8%	0.48%	100.00%
1.Цалин хөлс	11,371.5	17,072.8	17,159.4	100.5%	0.18%	37.76%
2.Нийгмийн даатгалын шимтгэл	2,983.0	4,232.2	4,455.3	105.3%	0.05%	9.80%
3.Эрүүл мэндийн даатгалын хураамж						
4.Бараа үйлчилгээний бусад зардал	17,335.3	21,854.6	23,627.3	108.1%	0.25%	51.99%
- бичиг хэрэг	332.2	300.0	337.3	112.4%	0.00%	1.43%
-гэрэл цахилгаан	817.8	1,006.4	450.0	44.7%	0.00%	1.90%
-түлш халаалт	2,190.7	2,791.3	1,200.0	43.0%	0.01%	5.08%
-тээвэр шатахуун	2,282.0	2,330.4	2,527.8	108.5%	0.03%	10.70%
-шуудан холбоо	777.2	1,000.0	996.5	99.7%	0.01%	4.22%
-цэвэр бохир ус	660.0	973.2	750.0	77.1%	0.01%	3.17%
- дотоод албан томилолт	536.2	574.1	633.4	110.3%	0.01%	2.68%
ном хэвлэл авах зардал		100.0	110.0	110.0%	0.00%	0.47%
-хичээл практикийн зардал	87.3					
-эд хогшил худалдан авах	239.4	500.0	500.0	100.0%	0.01%	2.12%
-нормын хувцасны зардал	102.0	333.6	257.4	77.2%	0.00%	1.09%
- Хоол	1,863.5	2,566.4	1,921.2	883.2%	0.02%	8.13%
- Байрны түрээсийн хөлс	990.0	1,200.0	780.0	330.0%	0.01%	3.30%
-бусад зардал	6,457.0	8,179.2	13,163.7	450.7%	0.14%	55.71%
5.Татаас ба урсгал шилжүүлэг	120.0	200.0	200.0	100.0%	0.00%	0.44%
- Татаас						
-Нэг удаагийн тэтгэмж,урамшуулал	120.0	200.0	200.0	100.0%	0.00%	0.44%
6.Хөрөнгийн зардал						
үүнээс: Их засвар						
07 . Орон сууц,нийтийн аж ахуй	25,555.9	40,565.6	33,142.1	81.7%	0.35%	100.00%
1.Гудамжны гэрэлтүүлэг,цэвэрлэгээ	25,555.9	40,565.6	33,142.1	81.7%	0.35%	100.00%

Нийт зарлагаг from total EXPENDITURE

EXPENDITURE SECTOR	2006 оны мөг үеийн гүйцэтгэл	2007 оны эхний 8 сарын			Нийт зар лагад ээлэх %	Зарлагад ээлэх % 2007 он
		Төлөв- лөгөө	Гүйцэт- гэл	ТБ %		
08 . Амралт,спорт,соёл урлаг	235,970.6	378,582.8	363,492.9	96.0%	3.83%	100.00%
1.Цалин хөлс	86,126.5	140,637.5	133,444.4	94.9%	1.41%	36.71%
2.Нийгмийн даатгалын шимтгэл	21,114.2	37,138.5	31,814.1	85.7%	0.34%	8.75%
3.Эрүүл мэндийн даатгалын хураамж	48.1					
4.Бараа үйлчилгээний бусад зардал	124,917.4	195,503.4	193,737.3	99.1%	2.04%	53.30%
- бичиг хэрэг	757.6	1,021.8	942.6	92.2%	0.01%	0.49%
-гэрэл цахилгаан	9,499.2	13,471.9	9,057.5	67.2%	0.10%	4.68%
-түлш халаалт	83,795.8	113,359.9	112,077.3	98.9%	1.18%	57.85%
-тээвэр шатахуун	1,757.6	10,817.1	2,034.4	18.8%	0.02%	1.05%
-шуудан холбоо	1,306.1	1,222.6	1,566.9	128.2%	0.02%	0.81%
-цэвэр бохир ус	1,406.2	2,737.6	1,847.5	67.5%	0.02%	0.95%
- дотоод албан томилолт	2,071.7	3,046.4	3,276.5	107.6%	0.03%	1.69%
хичээл практикийн зардал			45.0		0.00%	0.02%
Ном хэвлэл авах зар		3,260.0	5,213.2			
-эд хогшил худалдан авах	2,116.3	6,100.0	4,534.3	74.3%	0.05%	2.34%
-нормын хувцасны зардал	362.0	365.0	432.3		0.00%	0.22%
- Хоол						
- Эм						
-урсгал зардал	7,895.5	12,655.4	9,187.2	72.6%	0.10%	4.74%
- Биеийн тамирын уралдаан,тэмцээн		5,775.0	6,755.1		0.07%	3.49%
- Байрны түрээсийн хөлс						
-бусад зардал	13,949.4	21,670.7	36,767.5	169.7%	0.39%	18.98%
5.Татаас ба урсгал шилжүүлэг	3,764.4	5,303.4	4,497.1	84.8%	0.05%	1.24%
- Оюутаны тэтгэлэг						
-Нэг удаагийн тэтгэмж,урамшуулал	3,764.4	5,303.4	4,497.1	84.8%	0.05%	1.24%
6.Хөрөнгийн зардал						
үүнээс: төсвийн хөрөнгө						
10.. Хөдөө аж ахуй, ой агнуур	56,123.5	69,438.8	63,603.8	91.6%	0.67%	100.00%
1.Цалин хөлс	22,121.2	28,997.1	25,371.7	87.5%	0.27%	39.89%
2.Нийгмийн даатгалын шимтгэл	6,162.7	7,655.2	6,698.3	87.5%	0.07%	10.53%
3.Эрүүл мэндийн даатгалын хураамж						
4.Бараа үйлчилгээний бусад зардал	27,105.5	26,986.5	30,914.4	114.6%	0.33%	48.60%
- бичиг хэрэг	623.5	666.4	580.0	87.0%	0.01%	1.88%
-гэрэл цахилгаан	464.5	764.0	362.2	47.4%	0.00%	1.17%
-түлш халаалт	7,723.5	8,001.0	7,554.2	94.4%	0.08%	24.44%
-тээвэр шатахуун	4,900.0	5,376.0	4,432.0	82.4%	0.05%	14.34%
-шуудан холбоо	640.6	1,033.6	777.1	75.2%	0.01%	2.51%
-цэвэр бохир ус	711.0	930.3	679.7	73.1%	0.01%	2.20%
- дотоод албан томилолт	1,847.0	2,866.4	2,547.9	88.9%	0.03%	8.24%
-эд хогшил худалдан авах		1,000.0	36.0	3.6%	0.00%	0.12%
-нормын хувцасны зардал		108.4				
- Эм	350.0	900.0	310.0	34.4%	0.00%	1.00%
-урсгал зардал	1,464.0	1,520.0	1,416.2	93.2%	0.01%	2.23%
- Биеийн тамирын уралдаан,тэмцээн						
- Байрны түрээсийн хөлс						
-бусад зардал	8,381.4	3,820.4	12,219.1	319.8%	0.13%	19.21%
5.Татаас ба урсгал шилжүүлэг	734.1	800.0	619.4	77.4%	0.01%	0.97%
- Оюутаны тэтгэлэг						
-Нэг удаагийн тэтгэмж,урамшуулал	734.1	800.0	619.4	77.4%	0.01%	0.97%
6.Хөрөнгийн зардал		5,000.0				
үүнээс: төсвийн хөрөнгө		5,000.0				

Нийт зарлагаас. from total EXPENDITURE

EXPENDITURE SECTOR	2006 оны мөн үеийн гүйцэтгэл	2007 оны эхний 8 сарын			Нийт зар- лагад ээлэх %	Зарлагад ээлэх % 2007 он
		Төлөв- лөгөө	Гүйцэт- гэл	ТБ %		
11. Эдийн засгийн бусад	155,329.5	239,928.0	203,468.8	84.8%	2.14%	100.00%
1.Цалин хөлс	99,490.8	133,964.0	126,967.3	94.8%	1.34%	62.40%
2.Нийгмийн даатгалын шимтгэл	25,338.5	35,368.9	31,367.7	88.7%	0.33%	15.42%
3.Эрүүл мэндийн даатгалын хураамж						
4.Бараа үйлчилгээний бусад зардал	30,193.8	66,668.6	43,981.6	66.0%	0.46%	21.62%
- бичиг хэрэг	576.4	1,118.0	643.1	57.5%	0.01%	1.46%
-гэрэл цахилгаан	1,120.9	2,629.5	1,040.5	39.6%	0.01%	2.37%
-түлш халаалт	3,018.4	17,613.0	7,215.3	41.0%	0.08%	16.41%
-тээвэр шатахуун	3,272.0	5,674.7	5,864.4	103.3%	0.06%	13.33%
-шуудан холбоо	6,145.2	8,687.2	7,589.6	87.4%	0.08%	17.26%
-цэвэр бохир ус	256.4	664.2	405.0	61.0%	0.00%	0.92%
- дотоод албан томилолт	3,182.2	4,785.4	4,754.6	99.4%	0.05%	10.81%
ном хэвлэл авах зар		325.0	191.9	59.0%	0.00%	0.44%
-хичээл практикийн зардал	3,315.8	7,370.0	3,573.9	48.5%	0.04%	8.13%
-эд хогшил худалдан авах	1,717.8	3,333.6	686.5	20.6%	0.01%	1.56%
-нормын хувцасны зардал	119.9	366.8	39.0	10.6%	0.00%	0.09%
- Эм						
-урсгал зардал	2,244.3	2,252.6	1,497.7	66.5%	0.03%	3.41%
- Биеийн тамирын уралдаан,тэмцээн		7,700.0	2,876.2	37.4%	0.03%	6.54%
- Байрны түрээсийн хөлс		866.4	386.7		0.00%	0.88%
-бусад зардал	5,224.5	3,282.2	7,217.2	219.9%	0.08%	16.41%
5.Татаас ба урсгал шилжүүлэг	306.4	3,926.5	1,152.2	29.3%	0.01%	0.57%
- Оюутаны тэтгэлэг						
-Нэг удаагийн тэтгэмж,урамшуулал	306.4	3,926.5	1,152.2	29.3%	0.01%	0.57%
6.Хөрөнгийн зардал						
үүнээс: төсвийн хөрөнгө						
12. Ангилалдаагүй зардал	360,614.2	711,121.3	848,003.6	119.2%	8.93%	100.00%
1. Нөөц хөрөнгө	360,614.2	711,121.3	848,003.6	119.2%	8.93%	100.00%
13. Хөрөнгийн зардал						

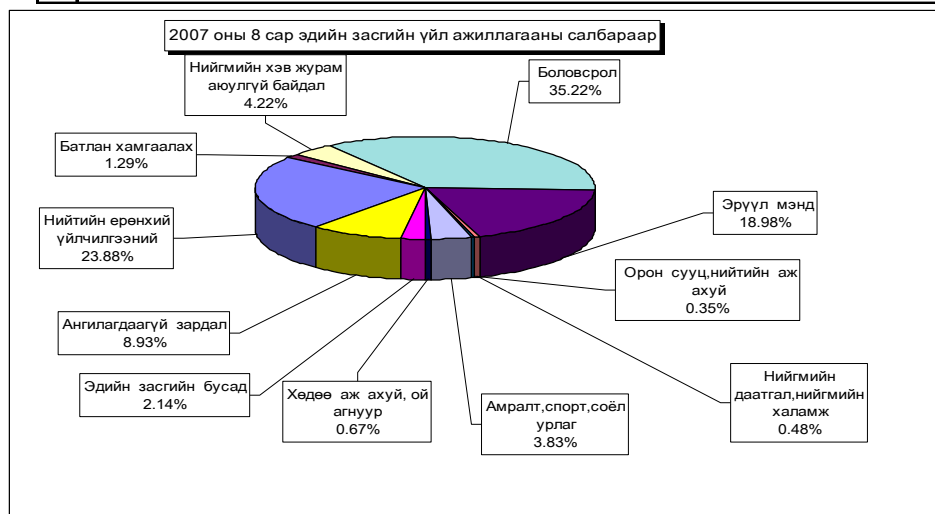

Орон нутгийн төсвийн орлого **896.0** сая ₮ болж, төлөвлөгөө **110.1** хувиар биелэгдэж, төсвийн зарлага **6066.4** сая ₮-т хүрч орлогоос давсан зарлага **5170.4** сая ₮ болов. Орон нутгийн төсвийн орлогын төлөвлөгөөг дүнгээр нь **Архуст, Баянхангай, Заамар, Сэргэлэн, Эрдэнэ** сумд **220.6-218808.4** мянган ₮-өөр тасалдууллаа.

Орон нутгийн орлогын төлөвлөгөөний биелэлтийг нэр төрлөөр нь үзүүлбэл: № 1
LOCALBUDGET SOMS, as of first 8 months,thous tog.

Сумд Soms	Мал бүхий иргэдийн орлого		О.Т.Боломжгүй Патент		О.Т.Боломжгүй Жишиг		И.О.Т.Т.Х		Суутган-4		Суутган-2	
	төл	гүй	төл	гүй	төл	гүй	төл	гүй	төл	гүй	төл	гүй
АБ	12,782.0	13,373.8	32.0	18.0	496.0	440.0	7.5				40.0	65.9
АР	4,400.0	4,401.7	248.0	273.0	96.0	114.0	112.0	191.4			39.0	59.9
АТ	4,586.2	3,435.3	657.0	507.5	68.0	60.0	35.0	128.0			40.0	43.0
БС	3,283.4	5,583.3	800.0	944.0	80.0	50.0	110.0	229.0			132.8	56.6
БА	3,650.0	3,657.3	24.0	24.0	1,700.0	2,415.0	80.0	237.5	59.2		20.0	25.9
БД	5,710.0	3,111.6	100.0	156.0	120.0	90.0	30.0	319.4			65.0	253.3
БЖ	7,100.0	9,859.1	14.0	16.1	180.0	203.0	28.0	28.0			20.0	3.9
БӨ	8,200.0	12,295.5	198.5	171.7				213.8			40.0	
БХ	5,000.0	4,775.1	534.0	552.6	467.0	350.0	40.0					479.7
БЦ	11,066.5	7,659.0	391.0	363.0	152.0	176.0	10.0	15.0			15.0	220.8
БТ	3,707.8	4,443.7			256.0	244.0	33.4	26.0	2.7		33.3	28.0
БЧ	953.0	1,447.6	1,366.4	1,719.9	140.0	470.0	30.0	16.9			20.0	75.2
БН	3,086.8	4,761.4	960.0	994.0	1,932.8	1,430.0	525.0	112.6			50.0	
БҮ	11,100.0	10,081.4	48.0		472.0	451.0	20.0				40.0	89.8
ДХ	4,574.0	4,585.0			555.0	240.0	15.0	454.0			60.0	
ЖА	1,684.1	2,580.5	261.0	384.5	610.0	795.0	38.0	78.8			110.0	521.0
ЗА	2,946.6	3,962.6	2,332.0	2,813.0	120.0	614.0	100.0	100.7	30.5		110.0	462.1
ЛҮ	8,315.3	8,770.2	505.9	560.0	166.8	204.0	40.0	108.0			13.7	123.5
ММ	2,270.0	1,727.0	40.0	109.9	510.0	620.0	10.0				10.0	4.0
ӨШ	6,250.0	4,742.4			420.0	354.9		27.7			50.0	118.7
СҮ	1,120.0	1,330.2	125.0	65.0	530.0	380.0	151.0				20.0	
СЭ	5,850.0	2,830.5	8.0	20.0	120.0	136.4	20.0	1.2				
УГ	2,000.0	3,431.6	474.0	210.0						320.1	30.0	
ЦЭ	2,600.0	3,025.7	660.0	602.0	900.0	860.0	100.0			28.0		369.2
ЭР	8,100.0	5,066.4	56.0	146.0	1,185.1	1,990.0	76.0	36.0			20.0	1.0
ЭС	9,926.9	14,084.1	490.0	795.0	640.0	670.0	60.0	50.0	10.0		21.5	50.0
ЭМ	735.5	1,276.0	2,834.0	3,509.5	2,176.0	2,571.9	767.0	1,505.6			2,641.4	500.0
ДҮН	140,968.1	147,198.0	13,158.8	14,954.7	14,072.7	15,929.2	2,437.9	3,879.6	10.0		3,103.4	1,528.8

Орон нутгийн орлогын төлөвлөгөөний биелэлтийг нэр төрлөөр нь үзүүлбэл: № 2
LOCALBUDGET SOMS, as of first 8 months,thous tog.

Сумд Soms	Бууны		Тэмдэгтийн хураамж		Агнуурын орлого		Ус рашаан		Ойн орлого		Байглийн бусад баялаг, ургамлын	
	төл	гүй	төл	гүй	төл	гүй	төл	гүй	төл	гүй	төл	гүй
АБ	222.0	32.0	180.0	155.0	150.0	1,790.0	120.0		300.0	300.0	30.0	
АР	120.0	54.0	128.0	181.3			100.0	101.0				
АТ	100.0	38.0	200.0	244.8								
БС	100.0	56.0	2,080.0	3,320.1					21,000.0	26,788.3		569.6
БА	20.0	44.0	100.0	140.3								
БД	176.0	32.0	65.0	376.4					1,200.0	1,771.0		
БЖ	46.0	44.0	136.0	303.4								
БӨ	86.0	32.0	56.0	312.2				72.0				
БХ	94.0	30.0	733.0	664.9								
БЦ	68.0	34.0	64.0	578.5			200.0	21.0				
БТ	130.0	50.0	266.6	299.8			50.0		1,900.0	4,459.7		
БЧ	134.0	48.0	745.0	1,027.4			600.0	792.0	3,400.0	4,720.8		
БН	122.0	32.0	595.0	1,263.6	280.0			110.0	3,864.0	6,066.6	1,081.0	1,898.8
БҮ	350.0	162.0	40.0	11.7				5,026.4				200.0
ДХ	120.0	120.0	86.4	100.5		2,000.0						
ЖА	86.0	4.0	2,545.0	2,786.3			1,600.0	1,800.0	4,100.0	9,399.4		
ЗА	146.0	64.0	415.0	730.7	500.0		206,000.0	120,445.2				
ЛҮ	52.0	54.0	333.6	340.0	38.0	2,072.0						
ММ	158.0	22.0	400.0	815.8	400.0	20.0	2,100.0	1,500.0	5,800.0	12,334.8		
ӨШ	210.0	112.0	60.0	142.2	300.0	2,500.0						
СҮ	88.0	64.0	380.0	652.3					280.0	804.4		
СЭ	108.0	8.0	104.0	212.5			21,400.0	27,489.6				
УГ	88.0	76.0	240.0	399.8	14.0		600.0	500.0	700.0	3,684.7		
ЦЭ	92.0	46.5	480.0	606.9					490.0	642.0		
ЭР	280.0	96.0	264.0	1,176.1		890.5	3,500.0	3,141.3	4,730.0	8,996.6	1,500.0	860.0
ЭС	180.0	138.0	430.0	786.8								
ЭМ	322.0	268.0	9,131.0	10,924.8			300.0	375.0				
ДҮН	3,698.0	1,760.5	20,257.6	28,554.1	1,682.0	9,272.5	236,570.0	161,373.5	47,764.0	79,968.3	2,611.0	3,528.4

Орон нутгийн орлогын төлөвлөгөөний биелэлтийг нэр төрлөөр нь үзүүлбэл: №3
LOCAL BUDGET SOMS, as of first 8 months, thous tog.

Сумд Soms	Түгээмэл тархацтай		Хүү торгууль		Төсөвт газрын өөрийн орлого		Түрээсийн орлого		Бусад орлого		Хөрөнгө борлуулсны орлого	
	тө	гүй	тө	гүй	тө	гүй	тө	гүй	тө	гүй	тө	гүй
АБ	2,100.0	1,100.0	400.0	370.3	250.0	19.0	50.0	50.3	635.3	215.1		
АР			300.0		200.0	2,274.5						
АТ			320.0	235.0			56.0	49.0	466.4	1,567.4		
БС			640.0	907.8	66.6	225.3			650.0	7,792.8		
БА			520.0	1,260.0				240.0	5,934.0	10,980.1		
БД			400.0	85.0		154.7	192.0	115.2		1,464.4		750.0
БЖ			130.0	111.7			40.0	35.1	7,500.0	18,802.5		96.5
БӨ			315.0	398.9	200.0	88.5			50.0	5,486.2		
БХ			5,600.0	2,810.5	80.0	458.0				465.0		
БЦ			150.0	100.0	161.0	127.5			4,075.0	14,117.1		
БТ			630.0	851.7	100.0	91.8	54.0	65.5	5,221.8	4,937.0		
БЧ	360.0	400.0	1,400.0	858.1	100.0		50.0	115.0	2,546.0	3,310.5	200.0	90.0
БН		200.0	1,200.0	209.7		133.3	300.0		5,193.0	6,137.4		
БҮ			105.0	151.0			72.0	57.0	2,050.0	9,901.9		
ДХ			184.0	891.4	166.4	252.4			2,069.9	1,890.4		
ЖА	50.0	450.0	2,320.0	2,979.6	32.0	44.0	264.0	102.0	2,719.4	5,099.6		
ЗА			1,110.0	1,965.5	100.0	120.0	300.0	139.0	196,608.0	60,531.9		
ЛҮ		2,479.0	990.0	3,848.9	75.0	255.0	248.0	266.8	9,920.4	6,586.1	400.0	
ММ	50.0		370.0	595.0			120.0	152.0	3,110.1	3,431.0		
ӨШ			125.0	184.1	175.0	663.8	112.0	131.3		953.6		60.0
СҮ			300.0	219.0	530.0	443.6			310.7	169.1		
СЭ	600.0	500.0	200.0	950.5	150.0				14,717.6	5,632.8		
УГ	40.0		170.0	1,151.0	200.0	303.0				1,800.0	1,800.0	
ЦЭ			970.0	1,112.2	300.0	642.2			1,150.0	7,045.0		
ЭР	900.0	1,000.0	4,554.2	1,912.4	440.0	1,000.0		180.0	17,050.2	11,939.7		16.0
ЭС			2,250.0	2,576.0	240.0	157.5			1,500.0	2,711.8		
ЭМ			5,624.0	11,513.4			2,000.0	2,400.0	125.0	4,025.2	210.0	2,045.3
ТӨА										166,762.7		
ДҮН	4,100.0	6,129.0	31,277.2	38,248.7	3,566.0	7,454.1	3,858.0	4,098.2	285,402.8	363,756.3	810.0	3,057.8

Орон нутгийн төсвийн орлого, зарлагыг сумдаар

LOCAL BUDGET, EXPENDITURE SOMS, as of first 8 months, thous tog /мян,₮/

Soms	О Р Л О Г О , REVENUE			З А Р Л А Г А , EXPENDITURE			НИЙТ ДҮНД ЭЗЛЭХ ХУВЬ		Орлогыг Зарлагад
	Жилийн эхнээс			Жилийн эхнээс			Орлогод	Зарлагад	
	Төлөвлөгөө	Гүйцэтгэл	ТБ хувь	Төлөвлөгөө	Гүйцэтгэл	ТБ хувь			
АБ	17,764.8	17929.4	100.9%	212534.4	187,324.8	88.1%	0.88%	1.97%	9.57%
АР	5,743.0	7650.8	133.2%	184228.3	165,249.3	89.7%	0.38%	1.74%	4.63%
АТ	6,528.6	6308.0	96.6%	160578.3	146,194.2	91.0%	0.31%	1.54%	4.31%
БС	29,032.8	46522.8	160.2%	302759.1	286,515.3	94.6%	2.29%	3.02%	16.24%
БА	12,048.0	19083.3	158.4%	173227.9	161,251.4	93.1%	0.94%	1.70%	11.83%
БД	8,058.0	8679.0	107.7%	157068.4	137,038.6	87.2%	0.43%	1.44%	6.33%
БЖ	15,194.0	29503.3	194.2%	165338	165,400.1	100.0%	1.45%	1.74%	17.84%
БӨ	9,145.5	19070.8	208.5%	166292.7	129,968.3	78.2%	0.94%	1.37%	14.67%
БХ	12,548.0	10585.8	84.4%	173319	165,227.3	95.3%	0.52%	1.74%	6.41%
БЦ	16,352.5	23411.9	143.2%	175923.5	150,436.8	85.5%	1.15%	1.58%	15.56%
БТ	12,382.8	15499.9	125.2%	186255.9	170,331.1	91.5%	0.76%	1.79%	9.10%
БЧ	12,044.4	15091.3	125.3%	253269.8	241,884.9	95.5%	0.74%	2.55%	6.24%
БН	19,189.6	23349.4	121.7%	253102.2	244,212.1	96.5%	1.15%	2.57%	9.56%
БҮ	14,297.0	26132.2	182.8%	202429.7	182,428.8	90.1%	1.29%	1.92%	14.32%
ДХ	7,830.7	10533.7	134.5%	174506.1	162,794.9	93.3%	0.52%	1.71%	6.47%
ЖА	16,419.5	27024.7	164.6%	342372.3	349,885.8	102.2%	1.33%	3.68%	7.72%
ЗА	410,787.6	191979.2	46.7%	429247.1	399,550.2	93.1%	9.46%	4.21%	48.05%
ЛҮ	21,098.7	25667.5	121.7%	221320.8	212,700.1	96.1%	1.26%	2.24%	
ММ	15,348.1	21331.5	139.0%	193269.7	182,756.9	94.6%	1.05%	1.92%	11.67%
ӨШ	7,702.0	9990.7	129.7%	179983.5	151,414.3	84.1%	0.49%	1.59%	6.60%
СҮ	3,834.7	4127.6	107.6%	176111.9	156,644.8	88.9%	0.20%	1.65%	2.64%
СЭ	43,277.6	37781.5	87.3%	143132.9	119,956.0	83.8%	1.86%	1.26%	31.50%
УГ	6,356.0	11876.2	186.9%	233761.7	208,639.3	89.3%	0.58%	2.20%	5.69%
ЦЭ	7,742.0	15879.7	205.1%	236473	222,863.2	94.2%	0.78%	2.35%	
ЭР	42,635.5	38448.0	90.2%	141641.9	125,136.8	88.3%	1.89%	1.32%	30.72%
ЭС	15,776.9	22022.5	139.6%	286075	255,465.2	89.3%	1.08%	2.69%	8.62%
ЭМ	24,724.5	43779.6	177.1%	1039565.9	985,131.2	94.8%	2.16%	10.37%	4.44%
Алтнаас бусад нөөц		166762.7						8.21%	
ТӨ	1,131,974.5	1134330.7	100.2%	3,576,257.0	3,429,510.4	95.9%	55.87%	36.12%	33.08%
ОНД	813,862.8	896023.0	110.1%	6,563,789.0	6,066,401.7	92.4%	44.13%	63.88%	14.77%
ДҮН	1,945,837.3	2030353.7	104.3%	10,140,046.0	9,495,912.1	93.6%	100.0%	100.0%	21.38%

Орон нутгийн орлогоос Аймагт төвлөрөх нэр төрлийг сумдаар үзүүлбэл
LOCALBUDGET SOMS, as of first 8 months,thous tog.

Сумд Soms	Газрын төлбөр		АБЭЯХ-ийн татвар		Үл хөдлөх хөрөнгийн		Нөөцийн, лиценз хайгуул,ашиглалт		Хүү,торгууль; төрийн өмч,хөрөнгө худалдсны ,өмч хувьчлалын орлогод		Дүн		
	тө	гүй	тө	гүй	тө	гүй	тө	гүй	тө	гүй	тө	гүй	хувь
АБ	2,400.0	2,204.5	3,321.0	3,723.0	200.0	138.2	635.3	215.1			6,556.3	6,280.8	95.8
АР	1,673.6	1,878.1	1,400.0	1,634.7	216.8	92.2					3,290.4	3,605.0	109.6
АТ	680.0	547.2	2,000.0	1,933.2	100.0	93.3	300.0	1,017.8			3,080.0	3,591.5	116.6
БС	4,092.8	4,563.3	5,000.0	6,721.1	500.0	1,291.3					9,592.8	12,575.7	131.1
БА	3,140.0	7,553.8	1,700.0	2,042.5	423.0	293.6	6,600.0	9,477.8			11,863.0	19,367.7	163.3
БД	1,384.0	1,971.6	1,250.0	1,105.2	82.7	107.7		1,934.4			2,716.7	5,118.9	188.4
БЖ	1,500.0	2,443.2	2,500.0	3,349.5	48.4	48.4	400.0	31,285.0			4,448.4	37,126.1	834.6
БӨ	480.9	2,789.3	2,630.0	3,600.0	104.3	136.3		5,446.2			3,215.2	11,971.8	372.4
БХ	744.1	334.5	1,500.0	1,548.9	60.0	30.5	3,626.0	5,904.0			5,930.1	7,817.9	131.8
БЦ	3,100.0	990.0	1,950.0	1,858.9	94.0	54.6	5,650.0	21,474.7			10,794.0	24,378.2	225.8
БТ	2,463.6	4,685.9	2,000.0	2,311.2	1,020.0	1,234.4	5,802.2	4,501.9			11,285.8	12,733.4	112.8
БЧ	7,104.2	6,798.1	3,600.0	5,017.8	2,169.6	1,087.3	1,239.7	1,996.3			14,113.5	14,899.5	105.6
БН	4,636.0	6,355.2	5,500.0	6,364.8	3,472.0	76.0	4,653.0	4,725.5			18,261.0	17,521.5	96.0
БҮ	157.0	164.2	5,074.4	6,501.8	116.0	132.8		4,450.5			5,343.4	11,249.3	210.5
ДХ	54.0	92.2	785.8	1,048.7	11.0	12.0	1,904.3	2,014.6			2,755.1	3,167.5	115.0
ЖА	12,300.0	13,653.5	7,100.0	10,580.5	500.0	329.7	3,598.8	5,119.9			23,498.8	29,683.6	126.3
ЗА	68,664.0	78,261.1	14,500.0	20,448.3	11,425.1	11,395.4	369,410.0	82,296.5			463,999.1	192,401.3	41.5
ЛҮ	657.7	1,239.3	2,000.0	2,703.9	844.0	1,054.7	9,920.4	6,586.1			13,422.1	11,584.0	86.3
ММ	4,160.0	880.0	2,400.0	3,032.1	150.0	182.9	3,110.1	3,131.1			9,820.1	7,226.1	73.6
ӨШ	360.0	293.0	2,530.0	2,772.8	48.0	53.5	1,616.2	953.6			4,554.2	4,072.9	89.4
СҮ	3,262.4	1,065.2	1,990.0	1,748.4	230.0	163.9	130.7				5,613.1	2,977.5	53.0
СЭ	28,642.4	26,164.0	2,221.0	2,588.7	195.2	447.5	28,785.6	7,185.5			59,844.2	36,385.7	60.8
УГ	2,880.0	3,064.4	3,550.0	3,636.7	80.0	42.7	1,800.0	1,800.0			8,310.0	8,543.8	102.8
ЦЭ	2,600.0	4,069.3	3,300.0	3,656.0	890.2	99.9	1,000.0	6,845.0			7,790.2	14,670.2	188.3
ЭР	10,205.6	15,547.9	3,100.0	3,203.8	150.0	161.4		36.4			13,455.6	18,949.5	140.8
ЭС	361.4	515.4	4,200.0	4,979.5	285.0	780.3	1,500.0	2,386.6			6,346.4	8,661.8	136.5
ЭМ	8,000.0	3,649.6	13,054.3	15,824.9	10,128.4	10,672.4					31,182.7	30,146.9	96.7
ТӨО	1,041.7		378.2				333,525.2	370,892.3	242,677.5		370,892.3	577,622.6	155.7
ДҮН	175,703.7	192,815.5	100,152.5	124,315.1	33,543.7	30,212.9	451,682.3	544,309.7	370,892.3	242,677.5	1,131,974.5	1,134,330.7	100.2

Орон нутгийн орлогоос Улсад төвлөрүүлэх нэр төрлийг сумдаар үзүүлбэл
LOCALBUDGET SOMS, as of first 8 months,thous tog.

Сумд Soms	Цалингийн ашиг		ААНОАТ		НӨТ		Онцгой		Алтнаас бусад нөөц		Дүн		
	тө	гүй	тө	гүй	тө	гүй	тө	гүй	тө	гүй	тө	гүй	хувь
АБ	8,233.0	8,998.1	96.6	109.3							8,329.6	9,107.4	109.3
АР	2,914.7	3,542.9	28.0	14.1							2,942.7	3,557.0	120.9
АТ	2,126.4	2,695.5	40.1								2,166.5	2,695.5	124.4
БС	17,140.6	15,449.4	962.9	78.0	4,549.6	4,849.4					22,653.1	20,376.8	90.0
БА	9,634.2	12,287.5	96.6	212.9	324.8				2,328.0	2,859.4	12,383.6	15,359.8	124.0
БД	2,990.3	2,631.4	67.3	18.8					2,139.0	3,290.0	5,196.6	5,940.2	114.3
БЖ	3,455.4	3,491.2	130.6	105.1					12,029.0	96,308.5	15,615.0	99,904.8	639.8
БӨ	2,990.3	3,296.8	44.7	74.8	20.0						3,055.0	3,371.6	110.4
БХ	2,390.7	3,087.2	60.7	76.5							2,451.4	3,163.7	129.1
БЦ	2,838.6	3,003.3	73.8	46.9	60.0				10,865.9	51,503.1	13,838.3	54,553.3	394.2
БТ	2,801.9	3,216.2	581.3	195.8							3,383.2	3,412.0	100.9
БЧ	6,854.6	5,943.3	240.7	2,874.7	390.2	345.9			1,252.9	3,569.5	8,738.4	12,733.4	145.7
БН	4,862.4	5,463.1	497.0	116.6	325.1	500.0					5,684.5	6,079.7	107.0
БҮ	3,721.1	3,886.2	28.0	54.5							3,749.1	3,940.7	105.1
ДХ	2,126.4	2,834.6	10.0	10.0							2,136.4	2,844.6	133.1
ЖА	9,967.4	8,925.2	1,634.9	10,072.2							11,602.3	18,997.4	163.7
ЗА	100,187.5	137,909.2	144.4	533.7	97.6	1,228.3					100,429.5	139,671.2	139.1
ЛҮ	7,132.8	11,004.4	288.8	163.6		198.0					7,421.6	11,366.0	153.1
ММ	6,228.0	7,635.2	96.5	608.6	361.3	1,854.5					6,685.8	10,098.3	151.0
ӨШ	2,790.8	2,687.9	18.8	46.7							2,809.6	2,734.6	97.3
СҮ	2,857.3	3,614.3	481.8	20.5							3,339.1	3,634.8	108.9
СЭ	2,680.9	3,077.7	385.3	20.0	72.0	46.8					3,118.2	3,144.5	100.8
УГ	4,319.1	6,204.4	243.1	2,090.5	48.8	14.6					4,611.0	8,309.5	180.2
ЦЭ	4,428.2	5,650.9	1,608.5	1,060.7							6,036.7	6,711.6	111.2
ЭР	10,717.2	10,784.4	1,348.2	550.2							12,065.4	11,334.6	93.9
ЭС	5,588.6	6,858.6	96.5	58.0							5,685.1	6,916.6	121.7
ЭМ	140,315.6	176,841.6	9,473.9	12,514.2	46,983.6	64,269.3	54,558.8	71,037.9		671.7	251,331.9	325,334.7	129.4
ДҮН	372,274.0	461,020.5	18,779.0	31,726.9	53,233.0	73,306.8	54,558.8	71,037.9	28,614.8	158,202.2	527,459.6	795,294.3	150.8

Төсвийн зарлагыг сумдаар
EXPENDITURE SOMS, as of first 8 months, thous tog

Soms	Зарлага , Expenditure		НИЙТ ЗАРЛАГААС				Сумдад өрсөн дотац
	Жилийн эхнээс		Цалин	Зарлагад эзлэх %	НДШ, ЭМД	бараа үйлч бусад	
	Төлөвлөгөө	Гүйцэтгэл					
АБ	212534.4	187,324.8	82,073.9	43.81%	21,667.6	83,583.3	175,912.5
АР	184228.3	165,249.3	66,097.1	40.00%	17,021.7	82,130.5	168,677.7
АТ	160578.3	146,194.2	60,778.3	41.57%	16,072.6	69,343.3	139,200.4
БС	302759.1	286,515.3	140,539.2	49.05%	36,358.4	109,617.7	258,666.1
БА	173227.9	161,251.4	74,032.2	45.91%	22,118.6	65,100.6	91,827.3
БД	157068.4	137,038.6	50,902.1	37.14%	12,196.2	73,940.3	134,122.5
БЖ	165338	165,400.1	67,055.7	40.54%	17,152.1	81,192.3	143,714.7
БӨ	166292.7	129,968.3	59,196.2	45.55%	15,429.9	55,342.2	138,208.7
БХ	173319	165,227.3	63,359.0	38.35%	15,418.5	86,449.8	149,127.8
БЦ	175923.5	150,436.8	67,778.9	45.05%	17,261.6	65,396.3	139,397.9
БТ	186255.9	170,331.1	69,432.5	40.76%	18,255.4	82,643.2	158,076.4
БЧ	253269.8	241,884.9	113,314.6	46.85%	30,558.0	98,012.3	226,401.0
БН	253102.2	244,212.1	112,908.3	46.23%	29,281.9	102,021.9	225,280.7
БҮ	202429.7	182,428.8	86,370.0	47.34%	23,005.5	73,053.3	176,735.7
ДХ	174506.1	162,794.9	61,405.8	37.72%	14,857.5	86,531.6	154,413.5
ЖА	342372.3	349,885.8	149,263.3	42.66%	38,558.2	162,064.3	311,543.9
ЗА	429247.1	399,550.2	163,806.6	41.00%	42,740.7	193,002.9	306,175.5
ЛҮ	221320.8	212,700.1	95,625.1	44.96%	27,631.3	89,443.7	184,592.7
ММ	193269.7	182,756.9	85,163.9	46.60%	22,315.8	75,277.2	164,796.4
ОШ	179983.5	151,414.3	64,228.1	42.42%	18,677.8	68,508.4	147,230.0
СҮ	176111.9	156,644.8	75,578.6	48.25%	19,886.8	61,179.4	157,004.0
СЭ	143132.9	119,956.0	57,520.4	47.95%	14,276.6	48,159.0	90,016.7
УГ	233761.7	208,639.3	95,197.0	45.63%	25,131.8	88,310.5	214,742.9
ЦЭ	236473	222,863.2	98,079.0	44.01%	24,923.2	99,861.0	213,497.5
ЭР	141641.9	125,136.8	56,080.3	44.82%	12,106.0	56,950.5	86,814.5
ЭС	286075	255,465.2	124,651.4	48.79%	32,389.3	98,424.5	242,940.3
ЗМ	1039565.9	985,131.2	380,463.9	38.62%	96,822.0	507,845.3	972,238.5
ТӨ	3,576,257.0	3,429,510.4	1,222,750.9	35.65%	214,526.8	1,992,232.7	3,097,101.2
ОНД	6,563,789.0	6,066,401.7	2,620,901.4	43.20%	682,115.0	2,763,385.3	5,571,355.8
ДҮН	10,140,046.0	9,495,912.1	3,843,652.3	40.48%	896,641.8	4,755,618.0	8,668,457.0

Төсвийн зарлага төсөвт байгууллагаар
EXPENDITURE Government organization, as of first 8 months,
thous tog (мян-төг)

	З А Р Л А Г А , EXPENDITURE			НИЙТ ЗАРЛАГААС				олгосон татаас	Өглөг (мян-төг)
	Жилийн эхнээс			Цалин	Зарлагад эзлэх %	НДШ, ЭМД	бараа үйлч бусад		
	Төлөв	Гүйцэтгэл	ТБ хувь						
ЗДТГ	273,357.0	222,447.4	81.4%	69,450.3	31.2%	16,369.4	136,627.7	173,555.2	
ИТХурал	78,917.0	47,226.3	59.8%	9,876.5	20.9%	1,956.0	35,393.8	54,326.3	
Аудитын газар	31,285.4	32,365.7	103.5%	17,274.7	53.4%	4,624.7	10,466.3	35,123.6	
Ар жанчивлан	160,114.4	176,532.5	110.3%	52,438.3	29.7%	12,067.7	112,026.5	2,956.8	
Статистик	14,322.2	12,882.5	89.9%	8,471.0	65.8%	2,236.3	2,175.2	14,288.5	
МХГазар	94,544.5	95,351.6	100.9%	58,737.1	61.6%	13,710.7	22,903.8	109,558.4	
Цагдаагийн газар	423,841.2	401,117.4	94.6%	277,103.6	69.1%	11,298.2	112,715.6	414,841.2	
ГХШтаб	133,953.2	122,409.5	91.4%	80,236.2	65.5%	3,524.1	38,649.2	151,732.1	
Ахмадын хороо	5,619.2	10,283.7	183.0%				10,283.7	6,321.6	
Хүүхдийн төв	53,790.0	19,702.1	36.6%	7,770.1	39.4%	2,058.4	9,873.6	19,774.0	
Хөд-эрх-алба	37,740.4	35,158.3	93.2%	17,159.4	48.8%	4,455.3	13,543.6	41,993.9	
ХХААУГазар	69,438.8	63,603.8	91.6%	25,371.7	39.9%	6,698.3	31,533.8	64,386.6	
СХЗТөв	23,002.0	25,391.8	110.4%	10,120.1	39.9%	2,500.1	12,771.6	14,002.0	
Борчны алба	50,742.3	47,570.2	93.7%	34,849.3	73.3%	9,193.5	3,527.4	46,490.4	
Цаг уур	112,393.7	110,804.6	98.6%	74,227.8	67.0%	17,615.6	18,961.2	114,272.0	
Хот тохижуулах	40,565.6	33,141.5	81.7%	16,951.3	51.1%	3,915.5	12,274.7	32,382.5	
Ангилалдаагүй	15,364.6	144,979.4	943.6%				144,979.4	144,979.4	
Нөөц сан	112,867.5	114,883.8	101.8%				114,883.8	114,883.8	
Өрхийн эмнэлэг	35,901.7	36,377.5					36,377.5	38,243.1	
Мал эмнэлэг	50,000.0	23,286.3	46.6%				23,286.3	23,286.3	
Хүү/ сувилал	49,108.9	43,703.5	89.0%	18,443.0	42.2%	4,464.0	20,796.5	46,305.1	
БСөёлын газар	41,665.1	37,289.0	89.5%	16,741.0	44.9%	3,300.4	17,247.6	41,665.1	
Нэгдсэн эмнэлэг	706,580.4	637,517.5	90.2%	299,911.1	47.0%	63,819.5	273,786.9	428,380.9	
ЭМГазар	217,015.5	157,281.0	72.5%	60,764.7	38.6%	15,149.5	81,366.8	190,538.9	
Өвөр Жанчивлан									
БТСпортын хороо	65,888.1	68,054.8	103.3%	14,868.3	21.8%	3,212.2	49,974.3	71,687.0	
Музей	21,143.9	28,924.8	136.8%	11,570.1	40.0%	2,630.0	14,724.7	26,597.2	
ТХХүрээлэн	85,865.0	78,971.5	92.0%	31,204.5	39.5%	7,738.0	40,029.0	74,558.2	
Номын сан	38,340.2	37,399.4	97.5%	9,210.8	24.6%	1,989.4	26,199.2	38,073.8	
Ойжуулалт									
Замын сан	77,089.2	93,606.6					93,606.6	93,606.6	
Орон нутгийн Х/О	455,800.0	471,246.4					471,246.4	471,247.5	
Улсын төсвийн ХО									
ДҮН	3,576,257.0	3,429,510.4	95.9%	1,222,750.9	35.7%	214,526.8	1,992,232.7	3,097,101.2	24,586.8

Төсөвт байгууллагуудын Өглөгийн үлдэгдэл thous tog (мян, ₮)

Д/д		Хэмжих нэгж	2006 эцсийн байдлаар	2007 оны 08 сарын 30-ны үлдэгдэл	үүнээс: Өглөг үүссэн хугацаагаар		
					31-60 өдөр	61-120 өдөр	121- өдрөөс дээш
Төсөвт байгууллагуудын өглөг Бүгд							
		мян, ₮	42,024.1	99,159.0	63,789.2	35,369.8	
1	ү Цалингийн	мян, ₮	6,523.0	18,215.3	18,215.3		
2	ндш	мян, ₮	2,801.0	17,172.8	17,172.8		
3	ү ЭМД	мян, ₮					
4	Гэрэл цахилгаан	мян, ₮	290.0	1,453.1	1,453.1		
5	н Түлш, халаалт	мян, ₮	15,206.7	35,369.8		35,369.8	
6	цэвэр бохир ус	мян, ₮					
7	э Шуудан, холбоо	мян, ₮	872.5	1,494.7	1,494.7		
8	Тээвэр, шатахуун	мян, ₮	2,797.7	1,973.7	1,973.7		
9	Хоол	мян, ₮	2,079.3	931.0	931.0		
10	э Эм	мян, ₮	6,194.1	16,221.2	16,221.2		
11	Дотоод албан томилолт	мян, ₮		1,362.5	1,362.5		
12	Урсгал засвар	мян, ₮	2,743.4	914.8	914.8		
13	с Бусад	мян, ₮	2,516.4	4,050.1	4,050.1		
Төсөвт байгууллагуудын өглөг Бүгд							
		хувь	100.0%	100.0%	64.33%	35.67%	
1	ү Цалингийн	хувь	15.52%	18.37%	18.37%		
2	ндш	хувь	6.67%	17.32%	17.32%		
3	ү ЭМД	хувь					
4	Гэрэл цахилгаан	хувь	0.69%	1.47%	1.47%		
5	н Түлш, халаалт	хувь	36.19%	35.67%		35.67%	
6	Цэвэр, бохир ус	хувь					
7	э Шуудан, холбоо	хувь	2.08%	1.51%	1.51%		
8	Тээвэр, шатахуун	хувь	6.66%	1.99%	1.99%		
9	Хоол	хувь	4.95%	0.94%	0.94%		
10	э Эм	хувь	14.74%	16.36%	16.36%		
11	Дотоод албан томилолт	хувь		1.37%	1.37%		
12	Урсгал засвар	хувь	6.53%	0.92%	0.92%		
13	с Бусад	хувь	5.99%	4.08%	4.08%		

Төсвийн Өглөг (өр)-ийг сумдын нэрээр, төсөвтэй шууд харьцдаг байгууллагуудын дүнгээр үзүүлбэл:

Soms	Нийт өглөг (мян- ₮)	ү ү н э э с			НӨҮ-ны өглөг	Авллага
		цалин	ндш	бусад		
Алтанбулаг	5,726.3	4,094.2	1,197.3	434.8		
Аргалант						
Архуст						
Батсүмбэр						
Баян	874.8	3.6	13.8	857.4	25.6	689.0
Баяндэлгэр		1,664.3	690.0			11,035.2
Баянжаргалан	811.3		304.3	507.0	500.0	4,511.8
Баян-Өнжүүл						1,236.0
Баянхангай	2,408.7	1,560.9	847.8			2,353.9
Баянцагаан	2,365.6	434.0	928.6	1,003.0		
Баянцогт						5,284.9
Баянчандмань	2,750.5	251.0	2,095.0	404.5		
Борнуур	7,514.3	1,330.2	82.1	6,102.0	1,179.2	35,543.4
Бүрэн	573.0	425.1	136.7	11.2		
Дэлгэрхаан	5,607.1		1,405.2	4,201.9	290.0	506.9
Жаргалант	3,675.1			3,675.1		19,178.5
Заамар	4,585.1	2,641.0	1,482.7	461.4		3,711.5
Лүн	588.4			588.4		1,598.3
Мөнгөнморьт	2,120.0	312.8	82.6	1,724.6		
Өндөрширээт						
Сүмбэр	2,435.5	1,231.4	699.5	504.6		
Сэргэлэн	2,240.9		90.3	2,150.6	84.4	842.9
Угтаал						
Цээл	1,934.7	822.4	412.8	699.5	606.2	13,366.3
Эрдэнэ	5,078.0	819.6	4,258.4		2,075.0	2,834.5
Эрдэнэсант	622.8			622.8		1,253.1
Зуунмод	20,305.8			20,305.8		9,175.8
Төвлөрсөн	24,586.8	2,624.8	2,445.7	19,516.3		13,752.1
О.Н.Дүн	74,572.2	15,590.5	14,727.1	44,254.6	4,760.4	113,122.0
ДҮН	99,159.0	18,215.3	17,172.8	63,770.9	4,760.4	126,874.1

Мөнгө, зээл, хадгаламж

Монгол шуудан, Хас, Зоос банк, ХААН банкны салбарын дүнгээр **2007 оны эхний 8 сард** кассын орлого **20354.1 сая ₮**, кассын зарлага **19132.8 сая ₮** болж, гүйлгээнд **187.8 сая ₮** байна.

Банкны кассын орлого, зарлага. REVENUE, EXPENDITURE ,BANK OF CA mln tog

(сая-төг)	Банкны кассын						Орлого % Зарлага Revenue to expenditure ratio, %
	Орлого revenue			Зарлага expenditure			
	Системийн банкны зузаат- гал	Бусад цэвэр орлого	Дүн Total	Системийн банкнд шилжүүл- сэн	Бусад цэвэр зарлага	Дүн Total	
Салбар, тооцооны кассуудын дүн Total bank	5480.0	14874.1	20354.1	1093.3	18039.5	19132.8	106.4%
-ХАА-н банкны тооцооны касс ү Agriculture Bank	4075.0	4,447.7	8522.7	32.3	8465.7	8498.0	100.3%
ү -Мон-шуудан банкны салбар н Post Givo Bank		4,890.6	4890.6	962.9	2989.4	3952.3	123.7%
э -Хас банкны салбар э Khasbank	465.0	1,769.9	2234.9	95.4	2004.2	2099.6	106.4%
с - Зоос банкны салбар Zoosbank	940.0	3,765.9	4705.9	2.7	4580.2	4582.9	102.7%

ХААН банкны харьяа тооцооны төв, Монгол шуудан, Хас, Зоос банкны салбаруудад аж ахуйн нэгж, байгууллагуудад **жигж худалдаа, үйлдвэрлэлийг** дэмжих үүднээс бичил бизнес болон нийт олгосон зээлийн үлдэгдэл 8 сарын 30-ний байдлаар **14191.1 сая ₮**, байгаа нь өмнөх оны эцсээс **2949.8 сая ₮**-өөр өслөө.

2007 он гарсаар Засгийн газраас бичил бизнесийг дэмжих ажлын хүрээнд оны эхний 8 сард **4016** зээлдэгч нарт **2872.2 сая төгрөгийн** зээл олгожээ.

Зээлийн өрийн үлдэгдэл (сая-төг)

LOANS OUTSTANDING, at the end of month, mln tog

	Зээлийн өрийн үлдэгдэл Loans outstanding					Үүнээс хугацаа хэтэрсэн of which : overdue		
	2006 оны				2007 8-30	2006 оны		2007 он 8-30
	3-30	6-30	9-30	12-30		06-30	12-30	
Банкны системийн дүн Total bank	2957.2	9907.9	10106.5	11241.3	14191.1	284.3	287.4	172.4
-ХАА-н банкны тооцооны касс ү Agriculture Bank	712.2	7171.9	7334.5	8734.6	10213.8	126.4	147.2	6.4
ү -Мон-шуудан банкны салбар н Post Givo Bank	503.2	753.2	821.5	873.8	1560.6	55.7	67.7	81.9
э -Хас банкны салбар э Khasbank	730.7	1019.5	1003.0	909.90	1423.2	27.9	19.4	7.9
с - Зоос банкны салбар Zoosbank	1011.1	963.3	947.5	723.0	993.5	74.3	53.1	76.2

2007 онд Нийт болон Бичил бизнест олгосон зээл

(сая төг)

LOANS OUTSTANDING, at the end of month, mln tog

	Нийт олгосон зээл		Бичил бизнест олгосон зээл		Зээлийн хүүгийн дундаж	
	Зээлдэгчийн тоо	Зээлийн хэмжээ Total Loan	Зээлдэгчийн тоо	Зээлийн хэмжээ Total Loan	Үйлдвэрлэлийн Enterprise	Худаадаа Trade
Банкны системийн дүн Total bank	26982	15630	4016	2872.2	x	x
ХАА-н банк Agriculture Bank	21293	11684	441	338.7	3.5	3.5
-Мон-шуудан банкны салбар Post Givo Bank	3167	1869	1912	1869.0	2.0	3.0
-Хас банкны салбар Khasbank	1488	1423	629	10.5	3.0	3.0
-Зоос банкны салбар Zoosbank	1034	654	1034	654.0	3.0	3.4

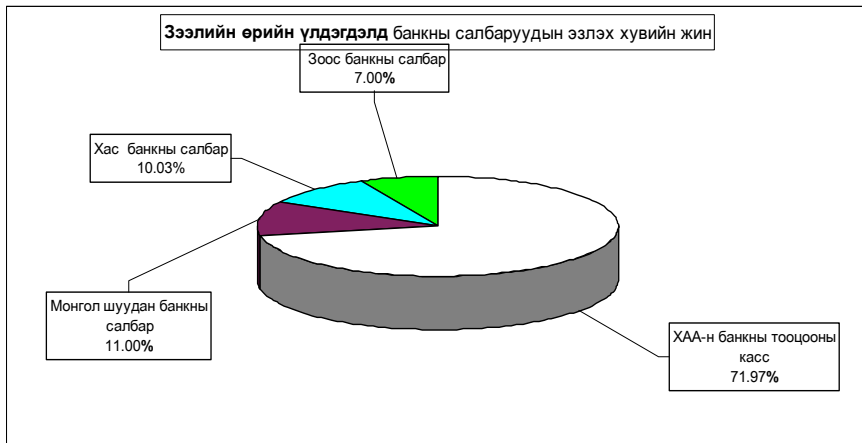

Иргэдийн хувийн хадгаламжинд 8 сарын 30-ний байдлаар **2454.6** сая ₮ байна.

Иргэдийн хадгаламжийн үлдэгдэл, хүү REMAINDER OF INDIVIDUAL DEPOSITS, RATE

	Хадгаламжийн үлдэгдэл				Remainder deposits				Хадгаламжийн хүүний сарын дундаж хувь	
	2006 оны				2007-08-30					
	03-30	06-30	09-30	12-30	Хадгаламж эзэмшигч		Хугацаа		Хугацаагүй	
				Иргэд тоо	Байгууллага тоо	Иргэд дун-сая ₮	Байгууллага дун-сая ₮	Хугацаагүй	Хугацаагүй	
Банкны системийн дүн Total bank	1474.40	3312.4	3517.2	3596.7	5541	2454.6	4	964.9		
-ХАА-н банкны тооцооны касс Agriculture Bank	436.3	2163.4	2321.7	2269.3	4908	875.7	2	150.2	1.5	0.83
-Мон-шуудан банкны салбар Post Givo Bank	502.7	584.8	653.1	738.4		840.4		27.8	1.55	0.75
-Хас банкны салбар Khasbank	161.7	194.3	234.2	255.3	166	362.8	1	761.9	1.42	0.70
-Зоос банкны салбар Zoosbank	373.7	369.9	308.2	333.7	467	375.7	1	25.0	1.8	0.50

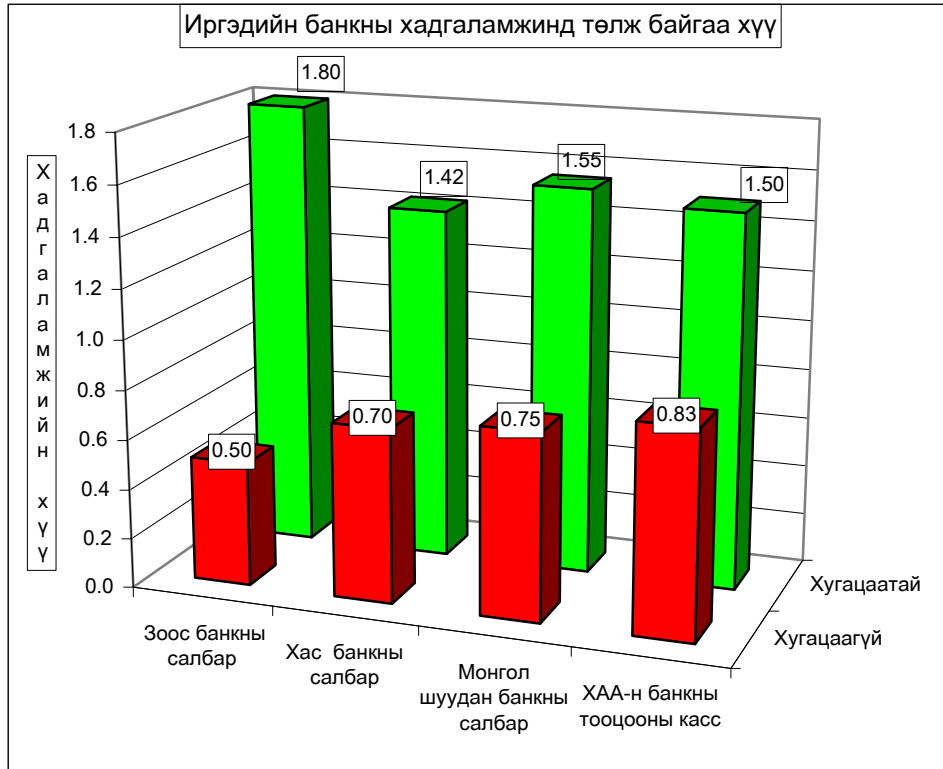
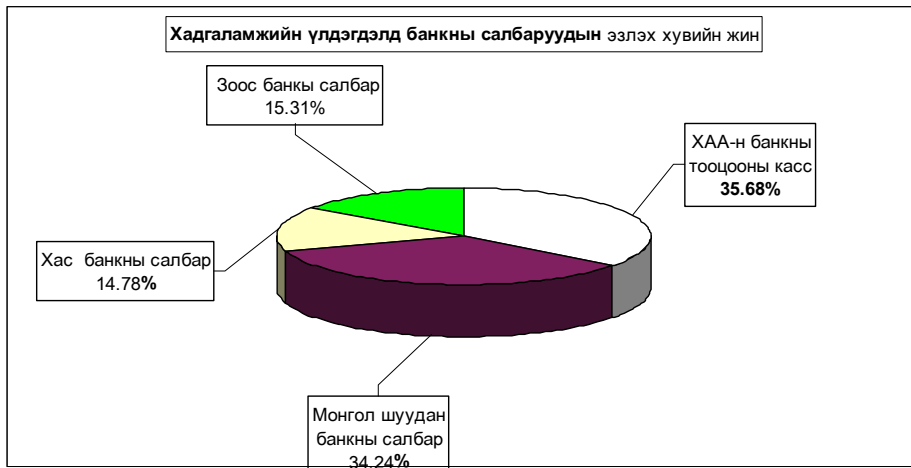

Нийгмийн даатгал

Нийгмийн даатгалын байгууллагын мэдээгээр 2007 оны 8 сард **НДШ-ийн** орлого **2172.2** сая ₮ болж төлөвлөгөө **101.20** хувь биелэв. **НДШ-ийн** орлогын төлөвлөгөөг **Заамар** сум **7.47** хувиар тасалдууллаа. Тэтгэвэр, тэтгэмжинд **4886.5** сая ₮ олгож, олголтын хувь **100.0%** болов. Нийгмийн даатгалын сангаас олгосон дундаж тэтгэвэр **57219** ₮ болж 2006 оны мөн үеэс **36.12** хувиар нэмэгджээ.

Нийгмийн даатгалын сангийн орлого, зарлага. (2007 онд)

Үзүүлэлтүүд (эхний 8 сард)	Т о о			Төлсөн шимтгэл, олгосон тэтгэвэр, тэтгэмж (МЯНГАН-₮)			Дундаж тэтгэвэр тэтгэмж (МЯНГАН-₮)			2007 он % 2006 он
	2005 он	2006 он	2007 он	2005 он	2006 он	2007 он	2005 он	2006 он	2007 он	
1. Даатгуулагчдын тоо-бүгд	795	795	761	1335 924.6	1726 788.5	2172 183.0				
-Аж ахуйн нэгж, байгууллага	519	519	521	414 136.6	535 304.4	673 376.7				
-Төсөвт байгууллага	276	276	240	921 788.0	1191 484.1	1498 806.3				
2. Олгосон тэтгэвэр-бүгд	10671	10596	10675	2889 884.3	3563 341.8	4886 524.9	33.852	42.036	57.219	136.12%
-Өндөр настны	7350	7350	7454	2080 716.7	2565 606.0	3518 298.0	35.386	43.633	59.000	135.22%
-Хөгжлийн бархшээлтэй иргэдийн	2034	1974	1939	462 381.5	570 134.7	781 844.0	28.416	36.103	50.403	139.61%
-Тэжээгчээ алдсны	1064	1049	1041	260 089.6	320 700.8	439 787.2	30.556	38.215	52.808	138.19%
-Цэргийн	223	223	241	86 696.5	106 900.3	146 595.7	48.597	59.922	76.035	126.89%
Шимтгэлийн орлого, тэтгэвэр тэтгэмжийн харьцаа				46.23%	48.46%	44.45%				

(Сумдаар, мянган-₮)	НДШ-ийн орлого						Олгосон тэтгэвэр, тэтгэмж			Э М Д-ын гэрээт санхүүжилт				
	Ажил олгогч			НД-ын сайн дур			Өгсөн татаас	Орлого бүгд	Тэтгэвэр		Хувь	Олгох	Олгосон	Хувь
	Төлөвлөгөө	Гүйцэтгэл	Хувь	Төлөвлөгөө	Гүйцэтгэл	Хувь			Олгох	Олгосон				
Алтанбулаг	56 216.7	57 501.2	102.28%	640.0	671.0	104.84%	102 000.0	160 172.2	158 375.1	158 375.1	100.0%			
Аргалант	23 286.7	23 612.2	101.40%	640.0	751.0	117.34%	50 000.0	74 363.2	73 230.2	73 230.2	100.0%			
Арухт	21 498.3	22 004.2	102.35%	640.0	715.0	111.72%	58 000.0	80 719.2	79 025.9	79 025.9	100.0%			
Батсүмбэр	97 533.3	98 045.2	100.52%	640.0	724.2	113.16%	249 000.0	347 769.4	346 530.2	346 530.2	100.0%			
Баян	44 376.7	45 157.2	101.76%	640.0	774.9	121.08%	72 000.0	117 932.1	116 111.2	116 111.2	100.0%			
Баяндэлгэр	22 978.3	23 142.2	100.71%	640.0	755.4	118.03%	36 000.0	59 897.6	58 473.1	58 473.1	100.0%			
Баянжаргалан	32 105.0	35 142.2	109.46%	640.0	807.3	126.14%	59 000.0	94 949.5	92 961.2	92 961.2	100.0%			
Баян-Өнхүүл	29 761.7	30 015.2	100.85%	640.0	684.2	106.91%	49 000.0	79 699.4	78 254.4	78 254.4	100.0%			
Баянхангай	24 828.3	25 941.2	104.48%	640.0	707.2	110.50%	40 000.0	66 648.4	65 577.5	65 577.5	100.0%			
Баянцагаан	23 533.3	24 517.3	104.18%	640.0	684.2	106.91%	89 000.0	114 201.5	112 810.8	112 810.8	100.0%			
Баянцогт	26 555.0	27 015.8	101.74%	640.0	748.2	116.91%	97 000.0	124 764.0	123 397.0	123 397.0	100.0%			
Баянчандмань	51 961.7	53 142.2	102.27%	640.0	733.6	114.63%	147 000.0	200 875.8	199 588.8	199 588.8	100.0%			
Борнуур	54 736.7	55 142.2	100.74%	640.0	714.5	111.64%	190 000.0	245 856.7	243 874.7	243 874.7	100.0%			
Бүрэн	23 533.3	27 076.6	115.06%	640.0	691.2	108.00%	137 000.0	164 767.8	163 356.5	163 356.5	100.0%			
Далгархан	19 463.3	20 111.2	103.33%	640.0	604.2	94.41%	80 000.0	100 715.4	98 973.3	98 973.3	100.0%			
Жаргалант	74 161.7	76 841.2	103.61%	640.0	814.2	127.22%	239 000.0	316 655.4	314 692.5	314 692.5	100.0%			
Заамар	325 885.0	301 542.2	92.53%	640.0	751.2	117.38%		302 293.4	222 154.0	222 154.0	100.0%			
Лун	46 905.0	48 745.2	103.92%	640.0	684.2	106.91%	84 000.0	133 429.4	132 403.0	132 403.0	100.0%			
Мөнгөнморьт	32 290.0	33 005.1	102.21%	640.0	731.2	114.25%	77 000.0	110 736.3	109 220.1	109 220.1	100.0%			
Өндөрширээт	25 198.3	26 418.2	104.84%	640.0	661.8	103.41%	68 000.0	95 080.0	93 232.5	93 232.5	100.0%			
Сүмбэр	30 748.3	31 154.2	101.32%	640.0	699.1	109.23%	76 000.0	107 853.3	105 883.1	105 883.1	100.0%			
Сэргэлэн	19 771.7	21 005.2	106.24%	640.0	675.2	105.50%	77 000.0	98 680.4	97 087.7	97 087.7	100.0%			
Угтаал	31 303.3	33 045.2	105.56%	640.0	873.4	136.47%	137 000.0	170 919.2	169 275.8	169 275.8	100.0%			
Цээл	33 955.0	34 514.2	101.65%	640.0	715.2	111.75%	102 000.0	137 229.4	135 330.1	135 330.1	100.0%			
Эрдэнэ	53 873.3	54 111.8	100.44%	640.0	726.2	113.47%	134 000.0	188 838.0	187 644.8	187 644.8	100.0%			
Эрдэнэсант	44 130.0	44 518.2	100.88%	640.0	734.2	114.72%	211 000.0	256 252.4	254 381.0	254 381.0	100.0%			
Зуунмод	875 919.1	899 715.6	102.72%	3 280.0	4 261.2	129.91%	905 133.3	1809 110.1	1054 680.7	1054 680.7	100.0%	312 000.0	234 000.0	75.0%
Рашаан сувидал												34 400.0	25 800.0	75.0%
Тахилт СЭЗТ, эмийн үнийн хөнгөлөлт												12 800.0	12 800.0	100.0%
Хорих, цэргийн анги, өрхийн эмнэлэг														
2007-08	2146 509.0	2172 182.4	101.20%	19 920.0	23 093.2	115.93%	3565 133.3	5760 409.5	4886 525.2	4886 525.2	100.0%	359 200.0	272 600.0	75.9%
Төвийн бүс	1005 202.5	1032 754.5	102.74%	5 840.0	6 975.8	119.45%	1222 133.3	2261 863.6	1501 208.7	1501 208.7	100.0%	312 000.0	234 000.0	75.0%
Зүүн бүс	207 121.6	212 562.7	102.63%	3 840.0	3 079.8	80.20%	324 000.0	653 072.7	643 436.3	643 436.3	100.0%	0.0	0.0	0.0
Баруун бүс	575 201.5	561 912.2	97.69%	5 760.0	6 422.6	111.50%	859 000.0	1427 335.4	1334 683.7	1334 683.7	100.0%	0.0	0.0	0.0
Хойд бүс	358 983.4	364 953.0	101.66%	4 480.0	5 184.8	115.73%	1048 000.0	1418 137.8	1407 196.5	1407 196.5	100.0%	0.0	0.0	0.0
2006-08	1475 498.5	1726 788.5	117.03%				2285 000.0	3378 378.4	3563 341.9	3563 341.9	100.0%	371 381.2	371 381.2	100.0%
2005-08	1332 308.2	1335 924.7	100.27%				1805 000.0	2981 524.6	2911 884.1	2889 884.1	99.20%	437 077.8	425 077.8	97.30%
2004-08	1199 971.5	1231 368.6	102.62%				1640 000.0	2690 000.2	2675 353.2	2675 353.2	100.0%	349 380.7	349 380.7	100.0%
2003-08	1151 810.0	1154 000.0	100.19%				906 200.0	1920 399.9	2006 361.3	1928 454.7	96.12%	349 333.6	339 433.6	97.17%
2002-08	1029 536.5	1029 600.0	100.01%				893 600.0	1787 400.1	1638 427.7	1638 427.7	100.0%	313 003.3	303 003.4	96.81%

Нийгмийн халамж

Нийгмийн халамж үйлчилгээний албаны мэдээгээр 2007 оны 8 сард сумдад
46426 хүнд 2217.6 сая ₮-ийг нийгмийн халамжийн хуулийн дагуу олгов.
 Амьжиргааг дэмжих сангаас олгох санхүүжилт 92.11 хувь биелэгдлээ.

Нийгмийн халамжийн сангийн 8 сарын санхүүжилтын мэдээ

Үзүүлэлтүүд	Хүний тоо		Олгосон тэтгэвэр тэтгэмж	
	2006-08	2007-08	2006-08	2007-08
2006 оны 7 сарын 1-нээс мөрдсөн хуулиар	29211	46426	760 281.3	2217 577.7
Нийгмийн халамжийн тэтгэвэр-Бүгд	2119	2023	112 307.0	398 826.6
Халамжийн тэтгэвэр				
Жирэмсэн болон хөхүүл эхчүүдийн НМТ	1662	1676	46 965.6	204 341.0
Ахмад настанг асарч буй иргэнд НМТ		50		5 021.3
Хөгжлийн бэрхшээлтэй иргэдийг асарч буй иргэнд НМТ (Нөхцөлт мөнгөн лэлээж)		68		6 970.4
Жирэмсэн болон амаржсаны тэтгэмж				
Нярайн арчилгаа				
Бүтэн өнчин хүүхэд үрчлэн авсны тэтгэмж		44		6 242.6
Хүүхэд асарсны тэтгэмж	50	854	1 000.0	61 788.8
Нөхцөлт мөнгөн тэтгэмжийн нийт дүн	1712	2692	47 965.6	284 364.1
Хүүхдийн мөнгөн тусламж	21450	32482	257 400.0	835 971.0
Хүний төрсөн хүүхдэд мөнгөн тусламж	368	895	36 800.0	100 100.0
Шинэ гэр бүлд олгосон мөнгөн тусламж	112	365	56 000.0	182 500.0
Алдар цолтой ахмадуудад үзүүлсэн хөнгөлөлт	75	25	3 750.0	9 000.0
Алдарт эхийн одонтой ахмадуудад тусламж	3295	4695	243 250.0	359 154.0
Улсын төсвөөс олгосон тэтгэмжийн дүн	25300	38462	597 200.0	1486 725.0
Ахмад настанд үзүүлсэн тусламж	35	2960	866.2	36 000.0
ХБИ-дэд үзүүлсэн тусламж хөнгөлөлт	45	193	742.5	7 159.0
Ахмад настан ХБИ-дэд олгосон хөнгөлөлтийн дүн	80	3153	1 608.7	43 159.0
Олон нийтийн оролцоонд түшиглэсэн халамж		96	1 200.0	4 503.0

НМТ-нөхцөлт мөнгөн тэтгэмж

	Нийгмийн халамжийн сан			Амьжиргааг дэмжих сан		
	Хуваарилагдсан санхүүжилт	Нийгмийн халамжийн үйлчилгээнд зарцуулсан санхүүжилт	Олголтын хувь	Хуваарилагдсан санхүүжилт	Нийгмийн халамжийн үйлчилгээнд зарцуулсан санхүүжилт	Олголтын хувь
Сумаар- /Мянган-₮/						
Алтанбулаг	27 920.0	27 920.0	100.0%	50 950.0	47 950.0	94.11%
Аргалант	8 680.0	8 680.0	100.0%	22 650.0	20 750.0	91.61%
Архуст	18 400.0	18 400.0	100.0%	26 800.0	24 900.0	92.91%
Батсүмбэр	42 960.0	42 960.0	100.0%	93 700.0	87 500.0	93.38%
Баян	19 500.0	19 500.0	100.0%	31 550.0	29 450.0	93.34%
Баяндэлгэр	9 380.0	9 380.0	100.0%	18 250.0	16 650.0	91.23%
Баянжаргалан	14 440.0	14 440.0	100.0%	26 100.0	24 300.0	93.10%
Баян-Өнжүүл	12 820.0	12 820.0	100.0%	30 550.0	28 050.0	91.82%
Баянхангай	12 800.0	12 800.0	100.0%	23 450.0	21 650.0	92.32%
Баянцагаан	22 020.0	22 020.0	100.0%	46 200.0	43 400.0	93.94%
Баянцогт	11 900.0	11 900.0	100.0%	28 450.0	26 550.0	93.32%
Баянчандмань	24 800.0	24 800.0	100.0%	48 650.0	45 450.0	93.42%
Борнуур	27 360.0	27 360.0	100.0%	70 850.0	63 950.0	90.26%
Бурэн	19 200.0	19 200.0	100.0%	44 800.0	41 800.0	93.30%
Далгархаан	22 580.0	22 580.0	100.0%	39 300.0	37 200.0	94.66%
Жаргалант	50 740.0	50 740.0	100.0%	85 750.0	78 950.0	92.07%
Замар	30 480.0	30 480.0	100.0%	68 350.0	61 950.0	90.64%
Лүн	20 200.0	20 200.0	100.0%	43 930.0	32 300.0	73.53%
Мөнгөнморьт	16 100.0	16 100.0	100.0%	27 050.0	25 150.0	92.98%
Өндөрширээт	11 900.0	11 900.0	100.0%	23 850.0	21 950.0	92.03%
Сүмбэр	14 200.0	14 200.0	100.0%	24 950.0	23 050.0	92.38%
Саргалан	13 900.0	13 900.0	100.0%	27 810.0	25 800.0	92.77%
Угтаал	25 900.0	25 900.0	100.0%	39 750.0	37 150.0	93.46%
Цээл	19 280.0	19 280.0	100.0%	37 200.0	34 600.0	93.01%
Эрдэнэ	27 600.0	27 600.0	100.0%	59 100.0	51 600.0	87.31%
Эрдэнэсант	26 360.0	26 360.0	100.0%	84 150.0	68 350.0	81.22%
Зуунмод	145 700.0	145 700.0	100.0%	227 985.0	214 300.0	94.00%
НХҮТөв	35 400.0	35 400.0	100.0%	136 625.0	136 625.0	100.0%
2007 он	732 520.0	732 520.0	100.0%	1488 750.0	1371 325.0	92.11%
Төвийн бус	222 360.0	222 360.0	100.0%	383 495.0	359 500.0	93.74%
Зүүн бус	105 420.0	105 420.0	100.0%	188 850.0	172 050.0	91.10%
Баруун бус	188 700.0	188 700.0	100.0%	404 780.0	356 950.0	88.19%
Хойд бус	180 640.0	180 640.0	100.0%	375 000.0	346 200.0	92.32%



Ү н э , т а р и ф

а.Аймгийн төвд 2007 оны **08** сард **бараа үйлчилгээний үнэ тариф** 2005 оны 12 сарын 31-ныхтай харьцуулахад **14.70%**, 2006 оны **08** сарынхаас **11.53 %**, 2007 оны **07** сараас **4.42%-**иар тус тус өслөө. Энэ сард гурил, гурилан болон сүү, сүүн бүтээгдэхүүн, төрөл бүрийн өөх, тос, төмс, хүнсний ногооны үнэ огцом өссөн нь ерөнхий индекс өсөхөд нөлөөлөв.

Хэрэглээний бараа, үйлчилгээний үнэ, тарифын индекс бүтэгийн дүнгээр
Consumer price index of certain goods and services : by groups

Хугацаа Periods	Хүнсний бараа, ундаа, ус Food and non-alcoholic beverages	согтуу- руулах ундаа, архи Alcoholic beverages tobacco	хувцас, бөс бараа, гутал Clothing footwear and cloth	Орон сууц, ус, цахилгаан түлш Housing, water electricity and fuels	Гэр ахуйн тавилга Гэр ахуйн бараа Furnishings, house- hold equipment and routine maintenance of the house	Эм тариа эмнэлэгийн үйлчилгээ Health, medical care and services	хувь percentage		
							Тээвэр Transport		
<i>Өмнөх сартай харьцуулснаар</i>								<i>Previous month=100</i>	
2007	I	102.67	100.00	96.54	100.00	99.81	114.10	98.40	
	II	103.98	97.73	100.47	97.80	99.98	100.78	98.15	
	III	98.53	104.78	100.88	97.41	100.17	101.83	100.05	
	IV	107.36	97.65	97.71	100.00	99.99	101.25	104.03	
	V	100.86	100.00	99.47	93.71	99.94	105.39	100.02	
	VI	101.92	100.00	99.63	100.22	100.00	100.00	102.98	
	VII	101.30	100.00	100.06	100.12	100.49	100.00	100.00	
	VIII	106.51	106.94	100.57	102.86	108.43	102.71	103.79	
<i>Өмнөх жилийн эцэстэй харьцуулснаар</i>								<i>Since beginning of the year</i>	
2007	I	105.33	105.58	90.00	103.27	101.70	117.73	110.06	
	II	109.52	103.19	90.42	101.00	104.52	118.65	108.02	
	III	107.92	108.12	91.22	98.39	104.70	120.82	108.07	
	IV	115.86	105.58	89.13	98.39	104.69	122.33	112.43	
	V	116.86	105.58	88.65	92.20	104.63	128.92	112.45	
	VI	116.50	105.58	88.33	92.40	104.63	128.92	115.80	
	VII	120.66	105.58	88.38	92.51	105.14	128.92	115.80	
	VIII	128.52	112.91	88.89	95.16	144.86	132.42	120.19	

Хугацаа Periods	Холбооны хэрэгсэл, шуудангийн үйлчилгээ Communication	амралт, чөлөөт цаг, соёлын бараа үйлчил- гээ Recreation and culture	Боловсролын үйлчилгээ Education	Зочид буудал зоогийн газар дотуур байр Restaurants and hotels	Бусад бараа үйлчилгээ Miscellaneous goods & services	Ерөнхий индекс Overall index	
<i>Өмнөх сартай харьцуулснаар</i>						<i>Previous month=100</i>	
2007	I	102.16	100.00	100.00	100.00	97.40	100.28
	II	100.00	100.00	100.00	100.00	100.70	100.82
	III	100.00	100.00	100.00	100.00	100.66	99.89
	IV	100.00	100.00	100.00	100.65	100.00	102.76
	V	100.00	100.00	100.00	100.00	100.66	100.18
	VI	86.53	100.00	100.00	100.41	100.00	101.09
	VII	100.00	100.00	100.00	100.00	100.66	100.51
	VIII	109.79	100.00	100.00	101.22	105.88	104.42
<i>Өмнөх жилийн эцэстэй харьцуулснаар</i>						<i>Since beginning of the year</i>	
2007	I	104.43	94.44	100.00	100.00	108.17	103.28
	II	104.43	94.44	100.00	100.00	108.93	104.13
	III	104.43	94.44	100.00	100.00	109.65	104.01
	IV	104.43	94.44	100.00	100.65	109.65	106.88
	V	104.43	94.44	100.00	100.65	110.37	107.07
	VI	90.36	94.44	100.00	101.06	110.37	104.50
	VII	90.36	94.44	100.00	101.06	111.11	108.80
	VIII	99.21	94.44	97.22	102.28	113.34	114.70

Энэ сард хүнсний болон өргөн хэрэгцээт зарим гол нэр төрлийн бараа, бүтээгдэхүүн **Дээд болон I, II гурил, дотоод, гадаад гоймон, талх, гурилан боов, ургамлын тос, цецгийн тос, төмс, хүнсний ногоо, сүү цагаан идээ, жимс, жимсгэнэ, тамхи, төрөл бүрийн хувцас, бөс бараа, эм, тариа, бензин шатахуун, ахуйн хэрэглээний зүйлс зэрэг 70 нэрийн бараа бүтээгдэхүүний үнэ 2.0-62.5 хувиар өссөн нь ерөнхий индекс 4.42 хувиар өсөхөд нөлөөлөв.**

Энэ хугацаанд **хонь, үхрийн мах, дотор мах, айраг, алим, манжин, сонгино, эрэгтэй зуны ботинк, хүүхдийн пүүз, цайны халуун сав зэрэг 10 нэрийн хүнсний болон бараа, бүтээгдэхүүний үнэ буурч, 114 нэрийн бараа, үйлчилгээний үнэ хэвийн байв.**

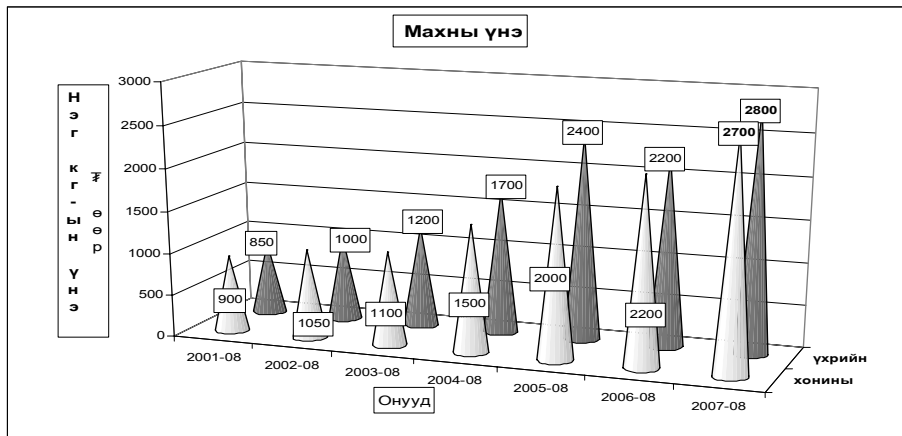

ХҮИ БАРАА БОЛОН ҮЙЛЧИЛГЭЭНИЙ БҮЛГЭЭР, 08-р сарын байдлаар
CPI by COMMODITY AND SERVICE GROUP, by avgust

	2007-VIII 2005-XII	2007-VIII 2007-VII
ЕРӨНХИЙ ИНДЕКС	114.70	104.42
Хүнсний бараа	128.98	106.68
Хүнсний бус бараа	88.89	100.57
Хүн амд үзүүлсэн үйлчилгээ	120.25	112.06
OVERALL INDEX		
Foodstuffs		
Non-Food goods		
Market services rendered to population		

ХЭРЭГЛЭЭНИЙ ҮНИЙН ИНДЕКС, бүлэг, дэд бүлгээр
CONSUMER PRICE INDICES by group and subgroups

Бүлэг, дэд бүлэг	Group and subgroup	2007-VIII 2005-XII	2007-VIII 2007-VII
ХҮНСНИЙ БАРАА, УНДАА, УС	FOOD AND NON-ALCOHOLIC BEVERAGES	128.52	106.51
Хүнсний бараа	Foodstuffs	128.98	106.68
Талх, гурил, будаа	Bread, flour and cereals	127.93	110.93
Мах, махан бүтээгдэхүүн	Meat and meat products	140.37	96.95
Сүү, сүүн бүтээгдэхүүн, өндөг	Milk, dairy products and eggs	102.73	107.94
Төрөл бүрийн өвж, тос	Oils and fats	140.49	123.38
Жимс, жимсгэнэ	Fruit	114.98	111.56
Төмс, хүнсний ногоо	Potato and vegetables	136.65	111.55
Саахар, жимсний чанамал, чихэр, шоколад	Sugar, jam, candy and chocolate	100.09	105.21
Согтууруулах бус ундаа	Non-alcoholic beverages	114.67	101.18
СОГТУУРУУЛАХ УНДАА, ТАМХИ	ALCOHOLIC BEVERAGES, TOBACCO	112.91	106.94
Согтууруулах ундаа	Alcoholic beverages	107.14	100.00
Тамхи	Tobacco	127.62	125.61
ХУВЦАС, БӨС БАРАА, ГУТАЛ	CLOTHING, FOOTWEAR AND CLOTH	88.89	100.57
Хувцас, бөс бараа	Clothing, cloth	96.66	101.75
Гутал	Footwear	76.76	98.34
ОРОН СУУЦ, УС, ЦАХИЛГААН, ХИЙН БОЛОН БУСАД ТҮЛШ	FUELS	95.16	102.86
Орон сууцны засварын үйлчилгээ	Maintenance and repair of the dwelling	102.09	100.22
Усан хаггамж, бусад үйлчилгээ	Water supply and miscellaneous services	95.21	100.00
Цахилгаан, хийн болон бусад түлш	Electricity, gas and other fuels	94.00	103.81
ГЭР АХУЙН ТАВИЛГА, ГЭР АХУЙН БАРАА	FURNISHINGS, HOUSEHOLD EQUIPMENT AND TOOLS	144.86	108.43
Тавилга, хэрэгсэл, хивс, дэвсгэр	Furniture, carpets and other floor coverings	116.60	111.08
Өөмөл, нэхмэл эдлэл	Household textiles	109.90	104.72
Цахилгаан бараа	Household appliances	105.92	100.00
Шилэн эдлэл, сав суулга	Glassware, Tableware and household utensils	97.81	102.70
Бэлгэ хэрэгсэл	Tools and equipment	112.71	100.00
Цээрлэгээний болон бусад жижиг бараа	Household maintenance	220.80	112.67
ЭМ, ТАРИА, ЭМНЭЛГИЙН ҮЙЛЧИЛГЭЭ	HEALTH	132.42	102.71
Эм тариа, эмнэлгийн хэрэгсэл	Medical product, appliances and equipment	144.92	109.36
Амбулаторийн үйлчилгээ	Out-patient services	100.00	100.00
Эмнэлэгт хэвтэж эмчлүүлэх үйлчилгээ	Hospital services	130.00	100.00
ТЭЭВЭР	TRANSPORT	120.19	103.79
Тээврийн хэрэгсэлийн худалдан авалт	Purchase of vehicles	149.33	100.00
Хувийн тээврийн хэрэгсэлийн засвар, үйлчилгээ	Operation of personal transport equipment	106.64	107.03
Тээврийн үйлчилгээ	Transport services	127.09	100.00
ХОЛБООНЫ ХЭРЭГСЭЛ, ШУУДАНГИЙН ҮЙЛЧИЛГЭЭ	COMMUNICATION	99.21	109.79
АМРАЛТ, ЧӨЛӨӨТ ЦАГ, СОЁЛЫН БАРАА, ҮЙЛЧИЛГЭЭ	RECREATION AND CULTURE	94.44	100.00
Дуу, дүрс гэрэл зураг, бусад тоног төхөөрөмж	Audio, visual, photographic and information processing equipment	97.57	100.00
Чөлөөт цаг соёлын үйлчилгээ	Recreational and cultural services	101.13	100.00
Ном, сонин бичгийн хэрэгсэл	Newspapers, books and stationery	88.79	100.00
БОЛОВСРОЛЫН ҮЙЛЧИЛГЭЭ	EDUCATION	97.22	100.00
ЗОЧИД БУУДАЛ, НИЙТИЙН ХООЛ, ДОТУУР БАЙРНЫ ҮЙЛЧИЛГЭЭ	HOTELS, AND RESTAURANTS	102.28	101.22
Нийтийн хоолны үйлчилгээ	Catering service	113.50	106.84
Зочид буудал, дотуур байрны үйлчилгээ	Hotels, accommodation service	100.00	100.00
БУСАД БАРАА, ҮЙЛЧИЛГЭЭ	MISCELLANEOUS GOODS AND SERVICES	117.62	105.86
Хувь хүнд хандсан үйлчилгээ	Personal care	120.25	112.06
Хувь хүний эд зүйл, хэрэглэл	Personal effects	163.81	99.51
Санхүүгийн үйлчилгээ	Financial services	100.00	100.00

Барав, үйлчилгээний нэр төрөл, хэмжих нэгж	2007-08/	2007-08/
	2005-12	2007-07
Гурил, дээд зэрэг Алтан тариаХК, задгай	116.67	105.66
Гурил, 1-р зэрэг Улаанбаатар, задгай	134.21	110.87
Гурил, 2-р зэрэг Улаанбаатар, задгай	125.88	114.71
Гоймон, гадаад Макур 1кг	125.00	102.04
Гоймон, дотоод Алтан тариаХК, Туузан	120.00	112.50
Талх, Хүнс Ар ХК-ны, ш	143.75	124.32
Гурилан бооа, 0.5кг Хүнс ар хк,	115.38	111.94
Жигнэмэг Өгөөж ХК, 100 гр цайны	109.09	120.00
Цагаан будаа, задгай, кг	109.09	107.14
Шар будаа, задгай, кг,	137.50	110.00
Хөвчний мах, кг	150.00	96.43
Ухрийн мах, кг	116.67	90.32
Адууны мах, кг	157.14	110.00
Ямааны мах	150.00	109.09
Дотор мах, цувад, цусгүй	200.00	99.91
Хийн, чандсан, 1кг	113.64	100.00
Сүү, задгай, литр	66.67	133.33
Сүү, савласан, 1л Өзлүн	150.00	120.00
Тараг, задгай	71.43	125.00
Хорхой ааруул, задгай, чихэртэй, кг	100.00	100.00
Айраг, 1литр	80.00	60.00
Хуурай сүү, кг, Орос, 25%-н тослогтой	125.00	100.00
Өндөг	120.00	120.00
Урсгалын тос, 1 литр	161.54	140.00
Өөхөн тос, кг	109.09	100.00
Шар тос, кг	106.06	100.00
Масло, задгай, 1 кг	125.00	100.00
Алим, шар, кг	125.00	117.65
Мандарин, кг	88.64	84.78
Үзэм, Хятад, кг	100.00	107.14
Темс	175.00	116.67
Луузан, кг	118.18	162.50
Манжин, кг	118.18	81.25
Байцаа, кг	100.00	120.00
Сонгино, кг	100.00	87.50
Өргөгт хэмх, шилтэй, дарсан	150.00	140.00
Алдагсалга, шилтэй "Urbank", 630 гр	126.92	110.00
Элсэн чихэр, кг,	90.67	104.62
Хатуу чихэр, 1 кг	110.00	110.00
Зөөлөн чихэр, "Мишка", кг	102.86	100.00
Шоколад, "Апрел Gold"	118.18	100.00
Жимсний чанамал, "VIDAN", цэвэр жин 380 гр	84.62	115.79
Давс, цагаан, 1 кг, йоджуулсан	100.00	100.00
Майонез	102.86	102.86
Кетчуп, халуун ногоогүй, Польш, 250 гр	166.67	111.11
Ногоон цай, Гурж, 2 кг	100.00	100.00
Байхуу цай, Липтон, 20 ширхэгтэй	108.33	108.33
Ундаа, Витафит, алмны, 1.5 л	104.00	104.00
Ундаа, "Бидний ундаа", 1.0 л, MCS Coca Cola	155.56	100.00
Цагаан архи, 0.5л, Харва	107.14	100.00

Барав, үйлчилгээний нэр төрөл, хэмжих нэгж	2007-08/	2007-08/
	2005-12	2007-07
Пиво, Касс, 0.33 л	107.14	100.00
Янжуур тамхи, West	109.67	100.00
Янжуур тамхи, "Алтан навч"	142.86	142.86
Дүнсэн тамхи 1 боодол=350 гр	110.00	110.00
Дээлийн даавуу, 140 см өргөнтэй, м	140.00	105.00
Даалимба, м, Хятад	107.14	107.14
Эрээн даавуу, м, нарийн энтэй, Орос	128.57	112.50
Торто, задгай цэцгэн хээтэй, 78 см өргөнтэй, 1 м	110.00	104.76
Зулхай, м	100.00	100.00
Эрэгтэй хүний дотортой куртка	72.00	100.00
Костюм, 2 хос, энгийн хийцтэй, 48 размер, Хятад	90.00	100.00
Ноосон цамц, 50% ноос, 48 размер, Хятад	100.00	100.00
Сорочка, урт ханцуйтай, 35% хөвөн даавуу, Хятад	71.43	100.00
Биеийн тамирын хослол, 48-52 размер, энгийн, Хятад	105.56	105.56
Жинс, 30-33 размер, Хятад	104.55	104.55
Брюк, 46-48 размер, энгийн хийцтэй, Хятад	116.67	100.00
Даавуун футболка, 100% даавуу, дугуй захтай, Хятад, нимгэн	107.69	100.00
Трусы, 100% хөвөн даавуу	100.00	100.00
Оймс, даавуун, Хятад	116.67	100.00
Хиймэл нахий дээл, 46 размер, Хятад	100.00	100.00
Эмэгтэй хүний хавар намрын пальто	91.67	100.00
Эмэгтэй хүний, доторгүй куртка, хагас урт, 46-48 размер, Хятад	100.00	100.00
Эмэгтэй хослол, 2 хос, 46-48 размер, Хятад	90.00	100.00
Ноосон цацц, Хятад	125.00	100.00
Кофт, гоёлын, урт ханцуйтай	81.25	100.00
Юбка, 100% полиестр	120.00	100.00
Биеийн тамирын хувцас, хөвөн даавуун материалтай, Хятад	100.00	100.00
Эмэгтэй өмд, 46-48 размер,	70.00	100.00
Ноосон өмд, Хятад	87.50	100.00
Хөхний даруулга, Хятад	120.00	100.00
Трусы, 100% хөвөн даавуу, Хятад	80.00	100.00
Трико, 100% полиамид, Хятад	84.00	100.00
Оймс, даавуун, Хятад	120.00	100.00
Хавар, намрын куртка, синтефон дотортой, 6-7 настай хүүхдийн, Хят:	88.89	100.00
Хүүхдийн ноосон цамц, Хятад	100.00	100.00
Эрэгтэй хүүхдийн сорочка, цагаан, Хятад	140.00	140.00
Хүүхдийн жинсэн өмд, Хятад	81.25	100.00
Хүүхдийн футболка, Хятад	111.11	100.00
Хүүхдийн оймс, 5-7 нас, ноосон, Хятад	90.00	100.00
Эрэгтэй хүний ороолт, ноосон даавуу, Хятад	100.00	100.00
Эрэгтэй савхин бээлий, 9 размер, дотоод	84.62	100.00
Эмэгтэй хүний ноосон малгай	85.71	100.00
Эрэгтэй өвлийн гутал, хагас түрийтэй	92.00	100.00
Эрэгтэй ботинк, ширэн, үдээстэй	47.37	90.00
Эрэгтэй хүний лүүз, 41-43 размер, Хятад	65.00	100.00
Эмэгтэй өвлийн гутал, ширэн, урт түрийтэй, цохилгаантай, энгийн, Хя	95.00	100.00
Эмэгтэй хавар, намрын гутал, ширэн, богино түрийтэй	69.57	100.00
Эмэгтэй хүний ширэн туфли, хиймэл арьсан дотортой, Хятад	86.67	100.00
Эрэгтэй хүүхдийн өвлийн лүүзэн гутал, 36-38 размер, Хятад	65.33	103.16

бараа, үйлчилгээний нэр төрөл, хэмжих нэгж	2007-08/ 2005-12	2007-08/ 2007-07
Буриад гутал, 3-5 настай хүүхдийн	93.33	100.00
Хүүхдийн пүүз, Хятад, 10-12 насны хүүхдийн	100.00	94.12
Цагаан тосон будаг, Хятад, байшинтай	100.00	100.00
Цемент, Хятад, 1 уут	108.33	100.00
Цонхны шил, 1м2	103.70	100.00
Хадаас, 40 мм, кг	145.45	106.67
Гэрийн мод	100.00	100.00
Орон сууцанд засвар хийлгэх хөлс, 2 өрөө байр	100.00	100.00
Цэвэр усны үнэ, сард, орон сууцны айлын, 1 хүний	90.00	100.00
Цэвэр ус, гэр хорооллол, 1 л	150.00	133.33
Хог хаягдал, орон сууцны нэг өрхийн, сард	100.00	100.00
Хог хаягдал, сард, гэр хорооллын 1 өрхийн	160.00	100.00
Бохир усны үнэ, сард, 1 хүний	100.00	100.00
Засвар үйлчилгээний хөлс (СӨХ-с авах хөлс)	-	100.00
Халаалт, 1м ²	80.73	100.00
Орон сууцны цахилгаан, 1 кВт	98.00	100.00
Гэр хорооллын цахилгаан, 1 кВт	93.10	100.00
Түлшний мод, шуудайгаар	80.00	100.00
Нүүрс, 1 тонн	107.14	120.00
Халуун ус, сард, 1 хүний	100.00	100.00
Модон ор, хээтэй	150.00	133.33
Модон авдар, хээтэй	112.50	112.50
Диван, гэр хийцийн	145.45	133.33
Хивс, 2х3м хэмжээтэй, энгийн, "Эрдэнэт хивс"	118.75	100.00
Шалны хулдаас, Хятад	82.50	103.13
Орны бүтээлэл	100.00	100.00
Хөвөнтэй хөنجил, 1 хүний	100.00	100.00
Ор, хөنجлийн даавуу	118.18	108.33
Гэр нүүрийн алчуур, 30*60см	100.00	100.00
Хөргөгч, Хятад	100.00	100.00
Угаалгын машин, хагас автомат, Хятад	131.25	100.00
Цахилгаан индүү, Хятад	94.44	100.00
Данх, никель, 3л	81.25	100.00
Цайны халуун сав, 2 л	89.29	86.21
Шаазан аяга, Хятад	120.00	120.00
Төмөр зуух, нимгэн төмрөөр хийсэн, энгийн	122.22	100.00
Хуруу зай, 1.5в	100.00	100.00
Эдийн саван, ОК	150.00	150.00
Угаалгын нунтаг, "ОМО-99"	100.00	100.00
Аяга, таваг угаагч шингэн	133.33	106.67
Лаа, Монлаа, нэг боодол	144.44	108.33
Шүдэнэ, толгой, Орос	100.00	100.00
Аспирин, 10ш	186.67	100.00
Ампциллин, 10ш	153.85	111.11
Витамин "С", урлэн, 50ш	130.77	113.33
Хлорфенамен, Монос	155.56	116.67
Пенициллин, тариагаар, 1 сая	105.26	105.26
Кальци хлорид, тариагаар, 10 ампул	166.67	100.00
Бинт, дотлод	128.67	128.67

бараа, үйлчилгээний нэр төрөл, хэмжих нэгж	2007-08/ 2005-12	2007-08/ 2007-07
Шүдний эмчид үзүүлэх, цементэн пломба тавиулах	100.00	100.00
Эмнэлгийн ор хоногийн хөлс, өдрийн, даатгал ороогүй	130.00	100.00
Мотоцикл (машин) ИЖ Планета-5	150.00	100.00
Унадаг дугуй, Хятад	111.11	100.00
Автомашин дугуй	87.50	100.00
Бензин, А-80, 1 литр	105.06	109.21
Бензин, А-92, 1 литр	118.07	108.89
Дизелийн түлш, 1 литр	102.11	104.86
Машины дугуй нөхөх хөлс	108.33	108.33
УБ-аймгийн төвийн төмөр замын хөлс, том хүн, нэг талдаа, кулэ	-	100.00
Автобусны билет, том хүн	200.00	100.00
Хот доторх таксины хөлс, 1 км	114.29	100.00
УБ-Аймгийн төвийн таксины хөлс, нэг талдаа	111.11	100.00
УБ-аймгийн төвийн онгоцны билет, том хүн, нэг талдаа	-	100.00
Энгийн утаснаас энгийн утас руу ярих 1 минутын тариф	100.00	100.00
Мобикомын урьдчилсан төлбөрт үйлчилгээний цэнэглэгч карт, 60 хоногийн эрхтэй, 60 нэгж	129.03	117.65
Аймгийн төв-УБ руу 3 мин утсаар ярих хөлс	50.72	100.00
Өнгөт телевизор, 21"-ийн SHARP	94.00	100.00
DVD тоглуулагч, Хятад	100.00	100.00
Магнитофон хөгжим, Хятад	100.00	100.00
Зургийн хальс, 200 мэдрэмжтэй, 36 кадртай, Коники, Фужи	100.00	100.00
Бичлэггүй CD	100.00	100.00
Зурагтын сарын хураамж	100.00	100.00
Кабелийн телевизийн сарын хураамж:	100.00	100.00
Зургийн хальс угаалга хөлс, 10х15см, Фужи Фильм, Коники	107.14	100.00
Билльярд тоглох хөлс, клубт	100.00	100.00
Сурах бичиг, 5-р ангийн, Математик	100.00	100.00
Сурагчийн дэвтэр, дөрвөлжин шугамтай, 12 хуудастай	83.33	100.00
Орон нутгийн сонин улирлын захиалга	70.31	100.00
Ил захидал	100.00	100.00
Тосон бал	100.00	100.00
Улсын их, дээд сургуулийн жилийн сургалтын төлбөр	97.22	100.00
Зоогийн газрын хоолны үнэ	111.43	108.33
Цэцэрлэгийн хүүхдийн хоолны мөнгө, 1 өдрийн	125.00	100.00
Зочид буудлын хөлс, энгийн, 1 хүн, 1 хоног	100.00	100.00
Эрэгтэй үс засуулах хөлс	100.00	100.00
Эмэгтэй үс засуулах хөлс, энгийн тайралт	100.00	100.00
Нийтийн халуун усны хөлс, том хүн	100.00	100.00
Эмэгтэй хүний нүүрний энгэсэг	106.67	106.67
Гэр нүүрийн саван	117.65	111.11
Үсний шампунь, Clear	131.03	105.56
Шүдний оо, Lucky mint	136.36	136.36
Ариун цэврийн цаас, боодол, орос	140.00	116.67
Мөнгөн аяга, хээтэй, дунд гарын	205.71	100.00
Сурагчийн цүнх, Хятад	128.57	112.50
Банкны үйлчилгээний хөлс, мөнгөн гуйвуулгын шимтгэл, дансгүй	100.00	100.00

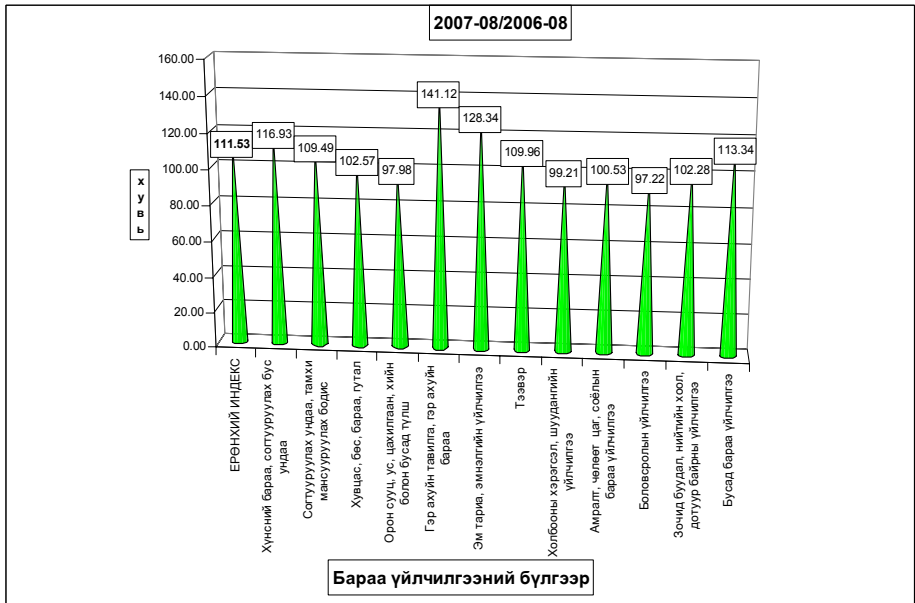
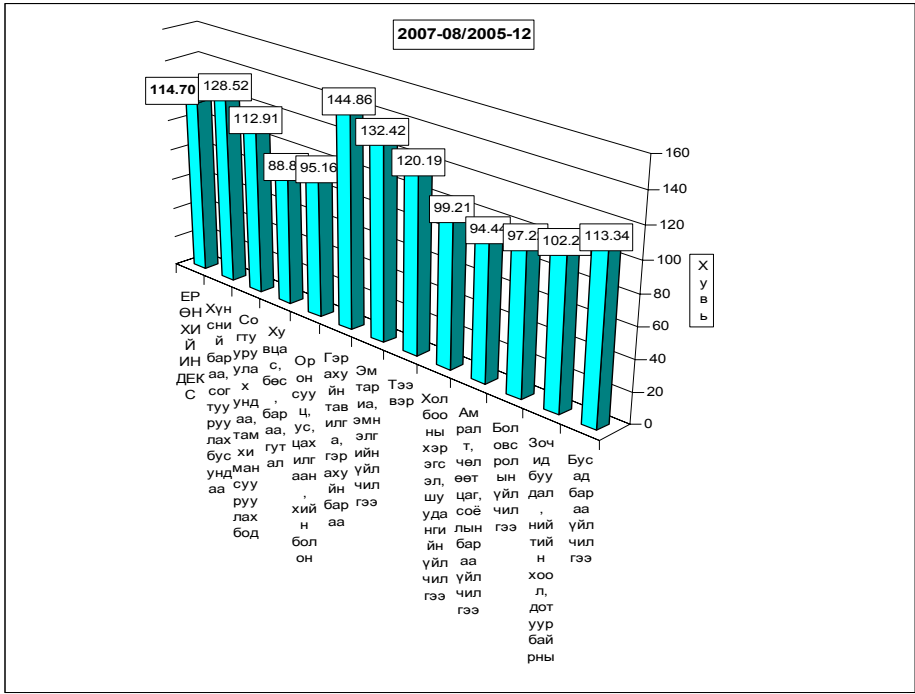

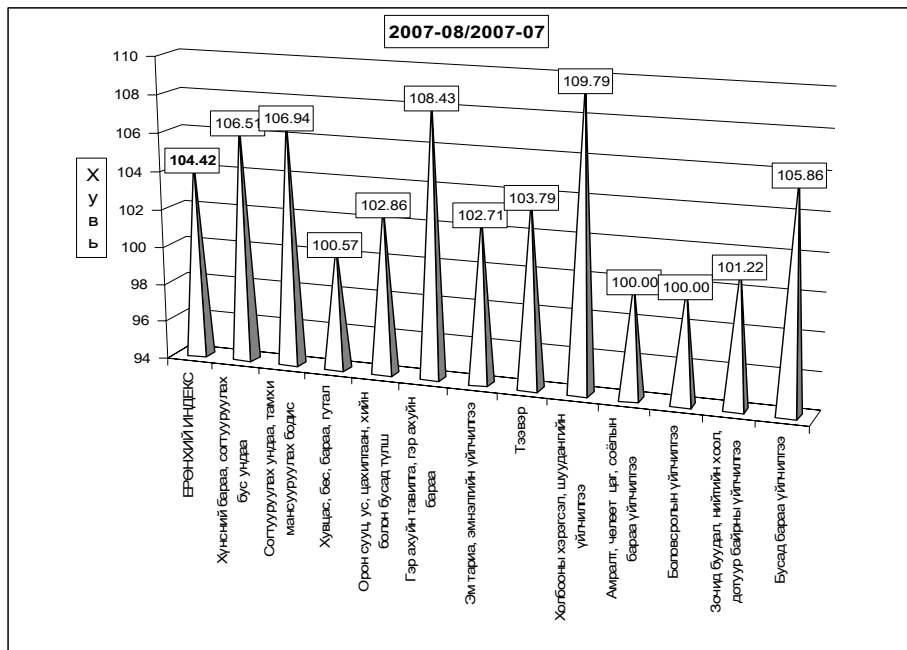

б.Хөдөөд 2007 оны **08** сард **бараа үйлчилгээний үнэ тариф** 2005 оны 12 сартай харьцуулахад 13.92%, 2006 оны **08** сарынхаас **6.10%**, 2007 оны **07** сарынхаас **3.30** хувиар тус тус өслөө.

Хэрэглээний бараа, үйлчилгээний үнийн индекс, 2007. VIII
Consumer price index of certain goods and services, 2007.VIII

БҮЛЭГ	GROUP	/хөдөөд/		(хувиар)
		2007-8/ 2005-12	2007-08/ 2006-08	2007-08/ 2007-07
Хүнсний бараа	Foodstuffs	120.04	109.71	104.71
Ү	Гурил, гурилан бүтээгдэхүүн	115.65	112.04	107.17
Ү	Мах, махан бүтээгдэхүүн	140.86	111.99	96.48
н	Сүү, сүүн бүтээгдэхүүн	90.06	112.64	102.53
э	Саахар, чихэр, цай, жимс	116.94	94.59	100.90
э	Төмс, хүнсний ногоо	127.18	103.88	106.87
с	Хүнсний бусад бараа	122.58	118.61	115.95
	Архи, ундаа, тамхи	112.30	111.69	105.49
Хувцас, гутал, бөс бараа	Clothing, footwear and cloth	105.23	99.72	100.53
Ү	Эрэгтэй хүний хувцас	126.72	104.39	101.22
Ү	Эмэгтэй хүний хувцас	122.15	102.76	101.46
н	Хүүхдийн хувцас	105.00	101.85	100.13
ээ	Бүх төрлийн гутал	86.27	94.95	99.98
с	Хөвөн, бөс бараа	127.76	109.90	99.84
Орон сууц, түлш, цахилгаан	Housing, heating, electricity	106.13	101.24	100.55
Гэр ахуйн бараа	Household goods	115.09	110.42	108.85
Эм тариа, эмнэлгийн үйлчилгээ	Medical care and services	114.07	105.87	101.65
Тээвэр, холбооны үйлчилгээ	Transport and communication	107.27	103.87	102.89
Соёл, боловсролын бараа үйлчилгээ	Cultural goods and recreation	108.02	100.56	100.35
Бусад бараа, үйлчилгээ	Other goods and services	101.84	102.65	101.61
Ерөнхий (нийт) индекс	Overall index	113.92	106.10	103.30

Тус аймгийн хэмжээгээр 2007 оны 08-р сард ХАА-н болон өргөн хэрэгцээт бараа, үйлчилгээний үнэ тариф ямар байгааг сумдаар үзүүлбэл.

ХАА-н бүтээгдэхүүний үнэ (₮-өөр)

Сумд	Sumd	дундаж үнэ, ₮ Average prices, tog											
		Үхрийн мах Beef, grade			Хонины мах Mutton, grade			Төмс. /Potato/			Сонгино. /Onion/		
		2006.VIII	2007.VII	2007.VIII	2006.VIII	2007.VII	2007.VIII	2006.VIII	2007.VII	2007.VIII	2006.VIII	2007.VII	2007.VIII
АБ	АВ	1,900	3,000	2,800	1,800	2,800	2,500	250	500	600	350	600	600
АР	АР	2,500	2,000	2,000	2,200	2,000	2,000	350	400	400	500	450	450
АТ	АТ	2,500	2,800	2,600	2,300	2,800	2,500	600	300	450	600	600	600
БС	ВС	2,700	3,400	3,000	2,500	3,000	2,800	300	350	400	500	600	500
БА	ВА	2,400	3,500	2,800	2,300	300	2,800	500	500	550	550	500	600
БД	ВД	2,200	3,000	3,000	2,000	3,200	3,200	400	350	450	500	450	450
БЖ	ВЖ	1,800	2,000	2,000	1,600	2,200	2,500	400	350	450	500	700	700
БӨ	ВО	1,900	2,700	2,000	1,800	2,500	2,000	350	300	400	500	500	500
БХ	ВКН	2,200	2,200	2,200	2,000	2,000	2,000	650	400	400	500	500	500
БЦ	ВТС	2,100	2,100	2,100	1,900	2,100	2,100	450	350	550	500	500	500
БТ	ВТ	2,400	2,800	2,800	2,300	2,300	2,300	350	350	400	600	600	600
БЧ	ВСН	2,800	3,200	3,200	2,700	3,000	3,000	350	600	400	500	600	500
БН	ВН	2,500	3,000	3,500	2,500	2,800	2,800	350	500	600	500	500	500
БҮ	ВУ	3,000	3,000	3,000	2,800	2,800	2,800	400	400	400	350	350	350
ДХ	ДКН	2,200	2,800	2,800	2,000	2,500	2,500	500	350	500	500	700	700
ЖА	ЖА	2,300	2,800	3,200	2,100	2,600	3,000	350	350	350	200	600	350
ЗА	ЗА	2,600	3,700	3,700	2,300	2,600	2,500	700	600	600	600	600	600
ЛУ	ЛУ	2,600	2,500	2,800	2,000	2,500	2,500	450	400	450	500	600	600
ММ	ММ	2,700	2,650	2,650	2,600	2,700	2,700	500	450	530	600	500	570
ӨШ	ОШ	1,600	2,300	2,300	2,100	1,400	1,400	350	400	400	500	500	400
СҮ	СУ	2,200	2,800	2,800	2,200	2,800	2,800	300	300	300	300	700	7,800
СЭ	СЕ	2,600	3,000	3,000	2,500	2,700	2,700	500	300	300	700	500	500
УГ	УГ	200	2,800	2,800	2,300	2,300	2,300	350	250	250	700	600	600
ЦЭ	ТСЕ	2,500	2,800	2,500	2,300	2,500	2,500	400	350	450	300	600	600
ЭР	ЕР	2,800	3,000	2,500	2,500	2,200	2,200	300	450	400	500	450	500
ЭС	ЕС	2,200	3,500	3,000	1,800	2,500	2,000	350	400	500	600	600	600
ЗМ	ЗМ	2,200	3,500	2,800	2,200	3,000	2,200	600	500	600	500	500	500
Айм	Aim	2,348	2,846	2,735	2,207	2,544	2,467	420	398	447	532	552	540

Сумд	Sumd	дундаж үнэ, ₮ Average prices, tog											
		Шингэн сүү /1 литр/ /Milk, Litre/			Ямааны ноолуур/1 кг/ Greazy cashmere/1 kg/			Тэмээний ноос. /1 кг/ Camel s wool / 1 kg/			Хонины ноос /1 кг/ Sheep wool /1 kg /		
		2006.VII	2007.VII	2007.VIII	2006.VII	2007.VII	2007.VIII	2006.VII	2007.VII	2007.VIII	2006.VII	2007.VII	2007.VIII
АБ	АВ	200	300	300	30,000	32,000	32,000				300	400	450
АР	АР	450	400	400	31,000	32,000	32,000	900	900	900	350	350	350
АТ	АТ	300	500	400	30,000	32,000	32,000				600	650	650
БС	ВС	200	180	250	30,000	30,000	25,000		600	600	300	350	350
БА	ВА	350	500	600	28,000	35,000	32,000	1,000	2,000	2,000	300	350	350
БД	ВД	300	350	350	23,000	25,000	25,000	1,600	1,000	1,000	300	500	500
БЖ	ВЖ	400	500	500	34,000			800	1,000	1,000	300	400	400
БӨ	ВО	300	350	350	28,000	23,000	32,000	900	2,500	2,500	300	400	500
БХ	ВКН	300	400	400	30,000	30,000	30,000				350	400	400
БЦ	ВТС	350	400	400	29,000	30,000	30,000	1,000	3,500	3,500	250	250	450
БТ	ВТ	300	250	250	30,000	32,000	32,000				220	400	400
БЧ	ВСН	300	300	300	30,000	32,000	32,000				250	250	450
БН	ВН	150	150	300	25,000	32,000	32,000	1,000	1,000	1,000	300	300	300
БҮ	ВУ	400	600	600	30,000	20,000	20,000	1,500	800	800	350	300	300
ДХ	ДКН	400	500	500	25,000	35,000	35,000	2,000	2,000	2,000	350	320	320
ЖА	ЖА	250	300	250	32,000	33,000	45,000				250	450	450
ЗА	ЗА	300	350	350	23,000			1,000			250	350	350
ЛУ	ЛУ	300	150	150	28,000	26,000	26,000	3,000	2,500	2,500	200	300	300
ММ	ММ	180	200	200	22,000	27,000	27,000	500	5,000	5,000	200	400	400
ӨШ	ОШ	500	400	350	30,000			1,000	1,000	1,000	300	450	450
СҮ	СУ	140	160	180	25,000	32,000	25,000				250	250	450
СЭ	СЕ	300	400	400	22,000			800	1,500	1,500	200	400	400
УГ	УГ	300	300	300	30,000	30,000	30,000				300	400	400
ЦЭ	ТСЕ	350	300	300	25,000						300	400	400
ЭР	ЕР	200	400	400	25,000	30,000	40,000	1,000	1,000	1,000	350	300	450
ЭС	ЕС	300	400	500	25,000			1,000	1,000	1,000	400	400	500
ЗМ	ЗМ	400	400	400	30,000	30,000	30,000	1,500	1,500	1,500	300	350	450
Айм	Aim	304	350	359	27,778	29,905	30,667	1,206	1,694	1,694	325	373	414

Өргөн хэрэгцээт бараа үйлчилгээний үнэ

Сумд		1-р зурил Flour, grade1, 1 кг	2-р зурил Flour, grade2, 1 кг	Цагаан будaa Rice 1 кг	Шар будaa Millet 1 кг	Элсэн чихэр Sugar 1 кг	Ундны ус Monthly water 1 liter	Цахил- гааны Electri- city 1 kw
АБ	АВ	5.60	5.20	6.00	4.50	9.00	0.80	56.00
АР	АР	4.40	4.00	6.60	4.00	11.00	1.00	54.00
АТ	АТ	5.00	4.80	6.50	5.00	9.00	0.90	56.00
БС	ВС	5.50	4.50	6.00	5.00	8.00	0.50	57.00
БА	ВА	5.90	5.00	6.70	4.50	9.00	1.00	51.00
БД	ВД	5.00	4.00	6.00	6.00	8.00	0.50	56.00
БЖ	ВГ	5.80	4.50	7.00	6.00	9.00	0.50	56.00
БӨ	ВО	6.00	5.50	6.50	6.00	7.50	1.00	59.00
БХ	ВКН	6.00	5.00	6.00	5.50	9.50	1.00	56.00
БЦ	ВТС	5.00	4.40	7.00	4.50	8.00	1.20	56.00
БТ	ВТ	5.50	5.00	6.50	4.50	9.00	1.20	59.00
БЧ	ВСН	5.00	4.70	6.50	6.00	8.00	1.00	52.00
БН	ВН	6.00	5.50	7.50	6.00	8.00	1.00	56.00
БҮ	ВУ	4.80	4.00	6.00	5.00	11.00	0.50	56.00
ДХ	ДКН	5.20	4.80	7.00	7.00	10.00	1.00	56.12
ЖА	ЖА	5.50	5.00	7.00	6.50	9.00	1.00	56.12
ЗА	ЗА	6.00	5.00	7.50	5.00	8.50	1.00	58.05
ЛҮ	ЛУ	5.50	4.00	6.50	6.00	8.00	0.50	57.00
ММ	ММ	5.50	4.00	6.50	5.50	8.20	0.00	57.00
ӨШ	ОСН	5.50	3.80	6.50	6.00	8.00	0.80	54.00
СҮ	SU	4.50	4.00	7.00	5.50	9.00	1.00	51.00
СЭ	SE	5.00	4.50	6.50	5.00	9.50	1.30	58.65
УГ	UG	5.30	4.50	6.50	6.00	10.00	0.50	58.00
ЦЭ	TSE	5.50	5.00	7.00	6.50	10.00	2.00	56.00
ЭР	ER	6.70	5.50	9.00	5.50	10.00	1.50	57.00
ЭС	ES	5.50	4.50	6.50	5.00	8.00	1.00	54.00
ЗМ	ZM	5.30	4.20	6.00	5.50	7.00	1.25	49.00

Сумд	Sum	Адууны дундаж үнэ, нас, хүйсэр, мян.төг										Average prices for 1 Horse, by age, sex, thous.tog			
		Нас гүйцсэн адуу / Adult Horse /					Өсвөр насны адуу / Young horse /					Унага / Foal /			
		Азапра /Stallion/		Мөр / Castrated Horse /		Гүү / Mare /		Эр / steer camel /		Эм / Cow camel /		Эр /Male /		Эм / Female /	
		2007.VII	2007.VIII	2007.VII	2007.VIII	2007.VI	2007.VIII	2007.VI	2007.VIII	2007.VII	2007.VIII	2007.VI	2007.VIII	2007.VI	2007.VIII
АБ	АВ	250.0	250.0	250.0	250.0	250.0	250.0	150.0	150.0	150.0	150.0	60.0	60.0	60.0	60.0
АР	АР	700.0	400.0	250.0	300.0	250.0	250.0								
АТ	АТ	500.0	500.0	300.0	250.0	250.0	200.0	100.0	150.0	100.0	150.0	50.0	50.0	50.0	50.0
БС	BS	300.0	800.0	300.0	350.0	350.0	350.0	120.0	150.0	120.0	150.0	60.0	70.0	60.0	70.0
БА	ВА	300.0	300.0	300.0	280.0	300.0	300.0	80.0	80.0	70.0	70.0				
БД	ВД	300.0	300.0	280.0	280.0	250.0	250.0	140.0	140.0	120.0	120.0	50.0	50.0	50.0	50.0
БЖ	ВJ	350.0	350.0	350.0	350.0	200.0	200.0	300.0	300.0	200.0	200.0	80.0	80.0	80.0	80.0
БӨ	ВО	500.0	500.0	250.0	200.0	230.0	180.0	150.0	150.0	140.0	140.0				
БХ	ВКН	450.0	450.0	280.0	280.0	250.0	250.0	180.0	180.0	200.0	200.0				
БЦ	ВТС	350.0	350.0	350.0	350.0	300.0	300.0	250.0	250.0	200.0	200.0	150.0	150.0	150.0	150.0
БТ	ВТ			225.0	300.0	200.0	300.0	155.0	200.0	140.0	200.0				
БЧ	ВСН	300.0	300.0	280.0	280.0	250.0	250.0	180.0	180.0	170.0	170.0	80.0	80.0	80.0	80.0
БН	ВН	400.0	250.0	300.0	200.0	280.0	180.0	190.0	150.0	170.0	120.0	60.0	60.0	60.0	60.0
БҮ	ВУ	180.0	180.0	200.0	200.0	180.0	180.0	150.0	150.0	150.0	150.0	80.0	80.0	80.0	80.0
ДХ	ДКН	250.0	250.0	250.0	250.0	200.0	200.0	150.0	150.0	130.0	130.0	80.0	80.0	80.0	80.0
ЖА	ЖА	500.0	500.0	250.0	250.0	250.0	250.0	150.0	150.0	150.0	150.0	60.0	60.0	60.0	60.0
ЗА	ЗА	400.0	400.0	300.0	300.0	300.0	300.0	250.0	250.0	250.0	250.0	50.0	50.0	50.0	50.0
ЛҮ	ЛУ	500.0	500.0	200.0	200.0	180.0	180.0	160.0	160.0	160.0	160.0	60.0	50.0	60.0	60.0
ММ	ММ	400.0	400.0	300.0	300.0	250.0	250.0	200.0	200.0	150.0	150.0				
ӨШ	OSH	180.0	250.0	200.0	200.0	200.0	200.0	120.0	120.0	120.0	100.0	90.0	70.0	90.0	70.0
СҮ	SU	300.0	300.0	200.0	300.0	180.0	250.0	160.0	200.0	150.0	200.0	40.0	70.0	40.0	70.0
СЭ	SE	200.0	200.0	250.0	250.0	180.0	180.0	150.0	150.0	150.0	150.0	50.0	50.0	50.0	50.0
УГ	UG	300.0	300.0	250.0	250.0	220.0	220.0	150.0	150.0	130.0	130.0	40.0	40.0	40.0	40.0
ЦЭ	TSE			250.0	250.0	250.0	250.0	180.0	180.0	180.0	180.0				
ЭР	ER	600.0	600.0	350.0	350.0	300.0	300.0	200.0	200.0	180.0	180.0				
ЭС	ES	300.0	300.0	300.0	300.0	250.0	250.0	200.0	200.0	200.0	200.0				
ЗМ	ZM	300.0	300.0	250.0	250.0	170.0	170.0	150.0	150.0	140.0	140.0	60.0	60.0	60.0	60.0
Айм		364.4	369.2	269.1	271.1	239.6	238.5	167.9	172.7	154.6	159.2	66.7	67.2	66.7	67.8

Сум /soum/		Тэмэний дундаж үнэ, нас, хүйсээр, мян.төг													
		Average prices for 1 cattle, by age, sex, thous.tog													
		Буйр /bull camel/		Нас гүйцсэн тэмээ / Adult camel/				Бовар насны тэмээ /Young/				Ботро / Calf camel /			
				Ат / Castrated camel /		Ирга / Cow camel /		Эр / steer camel /		Эм / Cow camel /		Эр /Male /		Эм / Female /	
		2007.VII	2007.VIII	2007.VII	2007.VIII	2007.VII	2007.VIII	2007.VII	2007.VIII	2007.VII	2007.VIII	2007.VII	2007.VIII	2007.VII	2007.VIII
АБ	АВ	400.0	400.0	400.0	400.0	400.0	400.0	250.0	250.0	250.0	250.0	80.0	80.0	80.0	80.0
АР	АР			270.0	270.0	140.0	140.0								
АТ	АТ	500.0	600.0	350.0	500.0	300.0	350.0	120.0	250.0	120.0	250.0	80.0	80.0	80.0	80.0
БС	БС														
БА	ВА	550.0	500.0	550.0	500.0	450.0	450.0	200.0	200.0	250.0	250.0	150.0	150.0	150.0	150.0
БД	ВД	500.0	500.0	500.0	500.0	450.0	450.0	250.0	250.0	280.0	280.0	70.0	70.0	75.0	75.0
БЖ	ВЖ	400.0	400.0	400.0	400.0	300.0	300.0	250.0	250.0	200.0	200.0	100.0	100.0	100.0	100.0
БӨ	ВО			700.0	700.0	600.0	600.0	500.0	500.0	450.0	450.0				
БХ	ВКН			600.0	600.0	650.0	650.0	450.0	450.0	500.0	500.0				
БЦ	ВТС	600.0	600.0	600.0	600.0	550.0	550.0	450.0	450.0	400.0	400.0	250.0	250.0	250.0	250.0
БТ	ВТ														
БЧ	ВСН														
БН	ВН	500.0	700.0	400.0	600.0	450.0	500.0	300.0	400.0	300.0	450.0	80.0	200.0	100.0	200.0
БҮ	ВУ	400.0	400.0	500.0	500.0	300.0	300.0	300.0	300.0	250.0	250.0	100.0	100.0	100.0	100.0
ДХ	ДКН	450.0	450.0	400.0	400.0	300.0	300.0	250.0	250.0	200.0	200.0	100.0	100.0	100.0	100.0
ЖА	ЖА			400.0	400.0										
ЗА	ЗА														
ЛҮ	ЛУ	500.0	500.0	500.0	500.0	400.0	400.0	350.0	350.0	350.0	350.0	90.0	90.0	90.0	90.0
ММ	ММ			500.0	500.0	400.0	400.0	200.0	200.0	150.0	150.0				
ӨШ	ОШ			300.0	300.0	250.0	250.0								
СҮ	СУ														
СЭ	СЕ	500.0	500.0	550.0	550.0	500.0	500.0	350.0	350.0	300.0	300.0				
УГ	УГ														
ЦЭ	ТСЕ			450.0	450.0	400.0	400.0								
ЭР	ЕР			500.0	500.0	400.0	400.0								
ЭС	ЕС			450.0	450.0	400.0	400.0								
ЗМ	ЗМ	600.0	600.0	500.0	500.0	450.0	450.0	350.0	350.0	300.0	300.0	150.0	150.0	150.0	150.0
Айм		491.7	512.5	467.6	481.9	404.5	409.5	304.7	320.0	286.7	305.3	113.6	124.5	115.9	125.0

Сум /soum/		Үхрийн дундаж үнэ, үйлдвээр, хүйсээр, мян.төг															
		Average prices for 1 cattle, by breed, sex, thous.tog															
		Нас гүйцсэн үхэр															
		Нутгийн үлдрийн / Indigenous breed /		Төрөлсөн үлдрийн / Cattle breed /													
мөх сүүний / Meat and milk /				мөхө / Beef /				сүүний /Dairy/									
		Эр /Male /		Эм / Female /		Эр /Male /		Эм / Female /		Эр /Male /		Эм / Female /		Эр /Male /		Эм / Female /	
		2007.VII	2007.VIII	2007.VII	2007.VIII	2007.VII	2007.VIII	2007.VII	2007.VIII	2007.VII	2007.VIII	2007.VII	2007.VIII	2007.VII	2007.VIII	2007.VII	2007.VIII
АБ	АВ	400.0	400.0	400.0	400.0	550.0	550.0	600.0	600.0	600.0	600.0	600.0	600.0	600.0	600.0	600.0	600.0
АР	АР	350.0	350.0	350.0	350.0	400.0	400.0	300.0	350.0					500.0	300.0	600.0	350.0
АТ	АТ	600.0	600.0	300.0	350.0	450.0	500.0	600.0	600.0	400.0	400.0	650.0	800.0	600.0	500.0	600.0	600.0
БС	БС	450.0	450.0	550.0	550.0	650.0	500.0	450.0	650.0	550.0	550.0	450.0	600.0	700.0	500.0	400.0	650.0
БА	ВА	450.0	500.0	350.0	400.0												
БД	ВД	450.0	450.0	300.0	300.0	500.0	500.0	650.0	650.0	580.0	580.0	660.0	660.0	470.0	470.0	500.0	500.0
БЖ	ВЖ	450.0	450.0	200.0	200.0									600.0	600.0	500.0	500.0
БӨ	ВО	600.0	350.0	500.0	250.0												
БХ	ВКН	400.0	450.0	380.0	380.0	400.0	450.0	450.0	480.0	380.0	400.0	400.0	450.0	600.0	600.0	750.0	750.0
БЦ	ВТС	650.0	650.0	450.0	450.0												
БТ	ВТ	450.0	600.0	350.0	450.0	550.0	550.0	440.0	440.0	400.0	400.0	500.0	500.0	400.0	400.0	450.0	450.0
БЧ	ВСН	750.0	750.0	350.0	350.0	650.0	650.0	700.0	700.0	600.0	600.0	700.0	700.0	650.0	650.0	850.0	850.0
БН	ВН	300.0	400.0	350.0	400.0	650.0	650.0	700.0	700.0	650.0	650.0	800.0	800.0	800.0	600.0	450.0	500.0
БҮ	ВУ	450.0	450.0	300.0	300.0	400.0	400.0	500.0	500.0	400.0	400.0	500.0	500.0				
ДХ	ДКН	400.0	400.0	300.0	300.0												
ЖА	ЖА	600.0	600.0	400.0	400.0	600.0	600.0	550.0	550.0	600.0	600.0	550.0	550.0	600.0	600.0	550.0	550.0
ЗА	ЗА	500.0	500.0	350.0	350.0	600.0	600.0	500.0	500.0	500.0	500.0	400.0	400.0				
ЛҮ	ЛУ	500.0	500.0	350.0	350.0			500.0	500.0			500.0	500.0			500.0	500.0
ММ	ММ	500.0	500.0	350.0	350.0	400.0	400.0	550.0	550.0								
ӨШ	ОШ	600.0	500.0	300.0	350.0					420.0	420.0	500.0	500.0				
СҮ	СУ	500.0	500.0	450.0	500.0	550.0	450.0	500.0	550.0	400.0	500.0	450.0	400.0	400.0	500.0	600.0	650.0
СЭ	СЕ	550.0	550.0	300.0	300.0												
УГ	УГ	650.0	650.0	450.0	450.0	500.0	500.0	550.0	550.0								
ЦЭ	ТСЕ	500.0	500.0	400.0	400.0												
ЭР	ЕР	450.0	450.0	400.0	400.0												
ЭС	ЕС	500.0	500.0	400.0	400.0												
ЗМ	ЗМ	450.0	450.0	350.0	350.0	600.0	600.0	550.0	550.0	450.0	450.0	400.0	400.0	600.0	600.0	650.0	650.0
Айм		498.1	498.1	367.8	371.5	528.1	512.5	537.6	554.1	495.0	503.6	537.3	557.3	578.5	532.3	571.4	578.6

Сум /soum/		Үхрийн дундаж үнэ, нас, хүйсээр, мян.төг Average prices for 1 cattle, by age, sex, thous.tog									
		Бух /Bull /		Өсвөр насны үхэр / Young cattle /				Туран / Calf cattle /			
				Эр /Male /		Эм /Female /		Эр /Male /		Эм /Female /	
		2007.VII	2007.VIII	2007.VII	2007.VIII	2007.VII	2007.VIII	2007.VII	2007.VIII	2007.VII	2007.VIII
АБ	AB	600.0	600.0	180.0	180.0	180.0	180.0	70.0	70.0	70.0	70.0
АР	AR						250.0				
АТ	AT	800.0	1,000.0	150.0	200.0	200.0	200.0	50.0	80.0	80.0	80.0
БС	BS	500.0	500.0	200.0	200.0	200.0	250.0	80.0	50.0	50.0	80.0
БА	BA			120.0	120.0	100.0	100.0		60.0		
БД	BD	670.0	670.0	160.0	160.0	170.0	170.0	60.0	60.0	55.0	55.0
БЖ	BJ	450.0	450.0	300.0	300.0	300.0	300.0	50.0	50.0	50.0	50.0
БӨ	BO			180.0	180.0	160.0	160.0				
БХ	BKH	750.0	750.0	400.0	400.0	350.0	350.0				
БЦ	BTS	500.0	500.0	350.0	350.0	300.0	300.0	200.0	200.0	200.0	200.0
БТ	BT	450.0	450.0	150.0	200.0	150.0	200.0				
БЧ	BCH	700.0	700.0	400.0	400.0	400.0	400.0	100.0	100.0	100.0	100.0
БН	BN	500.0	600.0	300.0	400.0	350.0	300.0	100.0	150.0	50.0	100.0
БҮ	BU	400.0	400.0	200.0	200.0	200.0	200.0	100.0	100.0	100.0	100.0
ДХ	DKH	400.0	400.0	200.0	200.0	200.0	200.0	80.0	80.0	80.0	80.0
ЖА	JA	650.0	650.0	300.0	300.0	300.0	300.0	60.0	60.0	60.0	60.0
ЗА	ZA	600.0	600.0	300.0	300.0	250.0	250.0	50.0	50.0	50.0	50.0
ЛҮ	LU			150.0	150.0	150.0	150.0	60.0	60.0	60.0	60.0
ММ	MM			140.0	140.0	120.0	120.0				
ӨШ	OSH			300.0	250.0	300.0	250.0				
СҮ	SU	500.0	550.0	300.0	350.0	350.0	350.0	70.0	70.0	80.0	100.0
СЭ	SE			200.0	200.0	200.0	200.0				
УГ	UG	500.0	500.0	200.0	200.0	250.0	250.0	40.0	40.0	40.0	40.0
ЦЭ	TSE			200.0	200.0	200.0	200.0				
ЭР	ER										
ЭС	ES	500.0	500.0	250.0	250.0	250.0	250.0				
ЗМ	ZM	600.0	600.0	350.0	350.0	300.0	300.0	80.0	80.0	80.0	80.0
Айм		559.4	578.9	239.2	247.2	237.2	237.7	78.1	80.0	75.3	81.6

Сум /soum/		Хонины дундаж үнэ, нас, хүйсээр, мян.төг Average prices for 1 sheep, by age, sex, thous.tog									
		Хуц /Ram /		Нас гүйцсэн хонь / Adult sheep /				хурга /Lamb /			
				Эр хонь /Wether sheep /		Эм /Ewe /		Эр /Male /		Эм /Female /	
		2007.VII	2007.VIII	2007.VII	2007.VIII	2007.VII	2007.VIII	2007.VII	2007.VIII	2007.VII	2007.VIII
АБ	AB	60.0	60.0	60.0	60.0	50.0	50.0	20.0	20.0	20.0	20.0
АР	AR	50.0	50.0	70.0	65.0	50.0	50.0	35.0	20.0	35.0	20.0
АТ	AT	80.0	100.0	80.0	80.0	60.0	60.0	30.0	25.0	30.0	25.0
БС	BS	50.0	55.0	70.0	70.0	60.0	65.0	15.0	15.0	15.0	15.0
БА	BA	80.0	90.0	90.0	90.0	75.0	70.0	30.0	25.0	30.0	30.0
БД	BD	90.0	90.0	80.0	80.0	70.0	70.0	20.0	20.0	20.0	20.0
БЖ	BJ	70.0	70.0	60.0	60.0	50.0	50.0	15.0	15.0	15.0	15.0
БӨ	BO	70.0	70.0	65.0	80.0	55.0	60.0	12.0	12.0	12.0	12.0
БХ	BKH	80.0	80.0	80.0	80.0	50.0	50.0	25.0	25.0	25.0	25.0
БЦ	BTS	60.0	60.0	80.0	80.0	60.0	60.0	20.0	20.0	20.0	20.0
БТ	BT			80.0	75.0	60.0	60.0				
БЧ	BCH	100.0	100.0	80.0	80.0	45.0	45.0	20.0	20.0	22.0	22.0
БН	BN	70.0	50.0	70.0	60.0	50.0	50.0	20.0	20.0	30.0	25.0
БҮ	BU	50.0	50.0	60.0	60.0	55.0	55.0	20.0	20.0	20.0	20.0
ДХ	DKH	60.0	60.0	60.0	60.0	50.0	50.0	20.0	20.0	20.0	20.0
ЖА	JA	80.0	80.0	80.0	80.0	70.0	70.0	40.0	40.0	40.0	40.0
ЗА	ZA	100.0	100.0	80.0	80.0	60.0	60.0	20.0	20.0	20.0	20.0
ЛҮ	LU	80.0	80.0	65.0	65.0	45.0	45.0	15.0	15.0	15.0	15.0
ММ	MM	75.0	75.0	70.0	70.0	50.0	50.0	15.0	15.0	15.0	15.0
ӨШ	OSH			70.0	70.0	45.0	40.0	25.0	25.0	25.0	25.0
СҮ	SU	80.0	80.0	70.0	70.0	50.0	50.0	20.0	25.0	20.0	30.0
СЭ	SE	50.0	50.0	80.0	80.0	50.0	50.0				
УГ	UG	70.0	70.0	65.0	80.0	60.0	75.0	20.0	25.0	20.0	25.0
ЦЭ	TSE			70.0	70.0	60.0	60.0	15.0	15.0	15.0	15.0
ЭР	ER			70.0	70.0	60.0	60.0				
ЭС	ES	50.0	50.0	70.0	70.0	55.0	55.0	25.0	25.0	25.0	25.0
ЗМ	ZM	80.0	80.0	80.0	80.0	60.0	60.0	25.0	25.0	25.0	25.0
Айм		71.1	71.7	72.4	72.8	55.7	56.3	21.8	21.1	22.3	21.8

Сум /soum/	Ямааны дундаж үнэ, нас, хүйсээр, мян.төг									
	Average prices for 1 goat, by age, sex, thous.tog									
	Ухна /Buck /		Нас гүйцсэн ямаа /Adult goat /				ишиг /Kid /			
			Эр ямаа /Wether goat /		Эм /Female goat /		Эр /Male /		Эм /Female /	
2007.VII	2007.VIII	2007.VII	2007.VIII	2007.VII	2007.VIII	2007.VII	2007.VIII	2007.VII	2007.VIII	
АБ	АВ	55.0	55.0	55.0	55.0	50.0	50.0	15.0	15.0	15.0
АР	АР	50.0	50.0	50.0	40.0	45.0	45.0	30.0	15.0	30.0
АТ	АТ	60.0	60.0	40.0	45.0	25.0	30.0	20.0	10.0	20.0
БС	BS	40.0	45.0	60.0	65.0	50.0	50.0	10.0	10.0	10.0
БА	BA		70.0	50.0	50.0	45.0	45.0	25.0	20.0	25.0
БД	BD	80.0	80.0	70.0	70.0	60.0	60.0	15.0	15.0	15.0
БЖ	BJ	50.0	50.0	50.0	50.0	35.0	35.0	15.0	15.0	15.0
БӨ	BO	50.0	50.0	45.0	55.0	40.0	45.0	11.0	11.0	11.0
БХ	BKH	70.0	70.0	50.0	60.0	35.0	40.0	20.0	25.0	25.0
БЦ	BTS	50.0	50.0	65.0	65.0	45.0	45.0	15.0	15.0	15.0
БТ	BT			60.0	50.0	50.0	40.0			
БЧ	BCH	80.0	80.0	50.0	50.0	40.0	40.0	18.0	18.0	18.0
БН	BN	50.0	50.0	50.0	50.0	40.0	45.0	20.0	15.0	15.0
БҮ	BU	30.0	30.0	40.0	40.0	38.0	38.0	15.0	15.0	15.0
ДХ	DKH	40.0	40.0	40.0	40.0	35.0	35.0	18.0	18.0	18.0
ЖА	JA	70.0	70.0	70.0	60.0	60.0	50.0	30.0	30.0	30.0
ЗА	ZA	80.0	80.0	70.0	70.0	50.0	50.0	10.0	10.0	10.0
ЛҮ	LU	50.0	50.0	50.0	50.0	40.0	40.0	10.0	10.0	10.0
ММ	MM	60.0	60.0	40.0	40.0	35.0	35.0	15.0	15.0	15.0
ӨШ	OSH			50.0	40.0	30.0	25.0	18.0	10.0	18.0
СҮ	SU	50.0	60.0	55.0	50.0	45.0	45.0	15.0	15.0	20.0
СЭ	SE	40.0	40.0	55.0	55.0	35.0	35.0			
УГ	UG	60.0	60.0	55.0	65.0	50.0	60.0	15.0	20.0	15.0
ЦЭ	TSE			50.0	50.0	45.0	45.0	20.0	20.0	20.0
ЭР	ER			50.0	50.0	45.0	45.0			
ЭС	ES	40.0	40.0	60.0	60.0	50.0	50.0	20.0	20.0	20.0
ЗМ	ZM	50.0	50.0	55.0	55.0	45.0	45.0	12.0	12.0	12.0
Айм		54.8	56.1	53.1	53.0	43.1	43.3	17.2	15.8	17.2

tog.

Сум /soum/	Дундаж үнэ, 1 ширхэг /Average prices, 1 piece												
	Хонины арьс / Sheep skin /			Ямааны арьс / Goat skin /				Үхрийн шир / Cattle hide/				Адууны шир / Horse hide /	
	Ноостой /With wool /		Ноосгүй /Without wool /	Ноолууртай /With cashmere /		Ноолуургүй /Without cashmere /		2 м-ээс доош уртай / Less than 2 m /		2 м-ээс дээш уртай / More than 2 m /			
	2007.VII	2007.VIII	2007.VII	2007.VIII	2007.VII	2007.VIII	2007.VII	2007.VIII	2007.VII	2007.VIII	2007.VII	2007.VIII	
АБ	АВ	8,000	3,000	8,000		4,000	5,000	18,000	18,000	30,000	24,000	20,000	21,000
АР	АР	9,000		8,000		5,000	5,000	26,000	26,000	30,000	35,000	28,000	28,000
АТ	АТ	9,000	5,000	8,000		1,500	4,500	20,000	28,000	35,000	40,000	25,000	28,000
БС	BS	8,000	1,500	7,200		4,000	4,500	18,000	18,000	30,000	30,000	28,000	30,000
БА	BA	8,500	4,000	8,500		3,500	5,000	15,000	15,000	26,000	26,000	28,000	28,000
БД	BD	6,500	4,500	6,500		3,000	3,000	20,000	20,000	25,000	25,000	20,000	20,000
БЖ	BJ	6,000		7,000		3,500	3,500	20,000	20,000	25,000	25,000	25,000	25,000
БӨ	BO	7,500	4,000	6,500		4,000	6,000	25,000	25,000	30,000	30,000	25,000	25,000
БХ	BKH	8,500	4,500	8,000		6,000	5,000	25,000	26,000	35,000	30,000	22,500	30,000
БЦ	BTS	6,500	3,000	7,000		4,000	4,000	23,000	23,000			18,000	18,000
БТ	BT	7,000		7,000		3,500	4,000	22,000	22,000	35,000	35,000	21,000	21,000
БЧ	BCH	6,000		7,000		5,000	6,000	22,000	22,000	32,000	32,000	27,000	27,000
БН	BN	6,000	2,000	7,000		2,500	4,500	20,000	20,000	30,000	28,000	20,000	18,000
БҮ	BU	7,000	3,000	6,500		5,000	4,500	18,000	18,000	28,000	28,000	28,000	28,000
ДХ	DKH	10,000	3,000	7,000		4,000	4,000	15,000	15,000	25,000	25,000	25,000	25,000
ЖА	JA	6,000		7,000		4,000	4,000	25,000	30,000	30,000	35,000	22,000	25,000
ЗА	ZA	7,000	3,000	6,500		1,500	4,500	20,000	20,000	25,000	25,000	20,000	20,000
ЛҮ	LU	9,000	3,000	8,000		4,500	5,000	18,000	18,000	35,000	35,000	18,000	18,000
ММ	MM	8,000	7,000	6,000		3,500	3,500			30,000	30,000	19,000	19,000
ӨШ	OSH	6,000	3,000	6,000		4,500	3,000	25,000	15,000	25,000	30,000	25,000	25,000
СҮ	SU	7,500	5,000	7,500		1,500	3,000	20,000	15,000	30,000	35,000	20,000	20,000
СЭ	SE	8,000	6,000	7,000		4,500	4,500	18,000	18,000	25,000	25,000	22,000	22,000
УГ	UG	7,500	2,000	6,500		4,000	4,000	15,000	15,000	28,000	28,000	25,000	25,000
ЦЭ	TSE	6,500	3,000	7,500		4,500	4,500	15,000	15,000	22,000	22,000	20,000	20,000
ЭР	ER	8,000	4,000	8,000		1,500	5,000	10,000	26,000	20,000	30,000	16,000	30,000
ЭС	ES	6,500		7,000		4,000	4,000	10,000	10,000	25,000	25,000	25,000	25,000
ЗМ	ZM	8,000	4,000	7,500		1,500	5,500	22,000	22,000	35,000	35,000	25,000	25,000
Айм		7,463	3,690	7,174		3,630	4,407	19,423	20,000	28,692	29,538	22,870	23,926

* Өлөн гэдэс дагуулсан арьсны үнэ болно.

* Price of sheep skin with small intestine



А Ж И Л Г Ü Й Ч Ü Ü Д

Сумдын хөдөлмөр зохицуулалтын албанд **бүртгэлтэй байгаа ажилгүйчүүдийн тоо** 2007 оны эхний 8 сард **698** болж, 2006 оны жилийн эцсээс **14 хүнээр буурлаа.**

Ажилгүйчүүдийн **59.16** хувь буюу **413** нь эмэгтэйчүүд, **11.60** хувь нь урьд нь **ажил эрхлэж байсан**, **88.3** хувь нь **анх удаа ажил эрж байгаа** хүмүүс юм.

Оны эхний 8 сард **166** хүн ажилд орсны **1.81** хувь нь улсын үйлдвэрийн байгууллагад, **6.02** хувь нь хоршоонд, **92.1** хувь нь бусад байгууллагад ажил эрхлэх болжээ.

Ажил эрхлэх болсон хүмүүсийн **48.8** хувь буюу **81** нь эмэгтэйчүүд байна.

Оны эхнээс бүртгүүлсэн нийт ажилгүйчүүд **698** байгаагийн 1.14 нь орон тооны цомхтголоор, **98.86** хувь нь бусад шалтгаантай байна.

Ажилгүйчүүдийг боловсролын байдлаар нь авч үзбэл **12.46%** нь дээд, **2.72%** нь тусгай дунд, **4.58%** нь мэргэжлийн анхан шатны, **47.85%** нь бүрэн дунд, **31.94%** нь бүрэн бус дунд, **0.43%** нь бага буюу боловсролгүй хүмүүс эзлэв.

Хөдөлмөрийн насны **10000** хүнд дунджаар **124** ажилгүйчүүд ногдож байгаагийн дотор **Баянхангай, Баянжаргалан, Зуунмод, Өндөрширээт, Сэргэлэн** сумдад харьцангуй их (**180-253** хүн) гарлаа.

2007 он гарсаар шинэ ажлын байрны **1440** захиалга ирсэнээс **27** суманд ХАА, Зочид буудал зоогийн газар, Төрийн удирдлага, Санхүүгийн байгууллагын шууд бус үйлчилгээ, Тээвэр холбоо, Барилга, Уул уурхай, Боловсрол, Бөөний жижиглэн худалдааны салбарт **1663** хүн ажлын байраар хангагдаж, нийтийг хамарсан түр ажлын байраар **15** сумдад **1020** хүн хангагдаж ажиллаа.

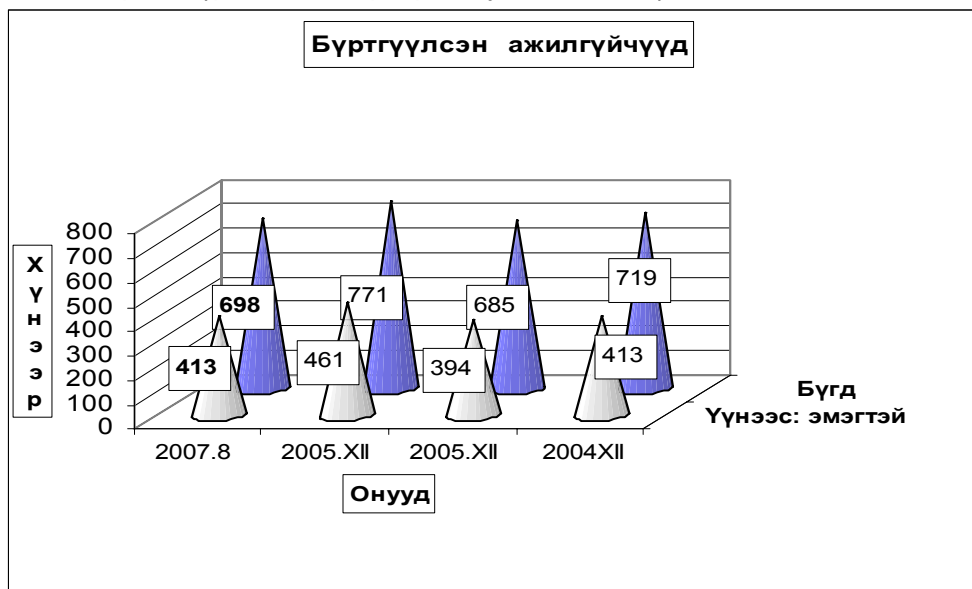

Бүртгүүлсэн Ажилгүйчүүдийн тоо, тайлант хугацааны эцэст
Number of unemployed registered persons , at the end of period

	Ажилгүйчүүд Unemployment			Дүнд эзлэх хувь		ЭЗ-ийн идэвхтэй хүнд эзлэх хувь	
	2005 8-30	2006 8-30	2007 8-30	2006 8-30	2007 8-30	Оны эцэст	
						2006	2007
БҮГД TOTAL	696	704	698	100.0%	100.0%	1.71%	1.63%
үүнээс: а. урьд нь ажилтай байсан	162	127	81	18.0%	11.6%		
б. анх удаа ажил эрж байгаа	534	577	617	82.0%	88.4%		
Ажилгүйчүүд насны бүлгээр: Unemployment: by age group	696	704	698	100.0%	100.0%		
16 - 24 настай	165	124	146	17.6%	20.9%		
25 - 34 настай	222	242	226	34.4%	32.4%		
35 - 44 настай	212	217	205	30.8%	29.4%		
45 - 60 настай	97	121	121	17.2%	17.3%		
Бүгдээс-эмэгтэй Total by- female	393	410	413	58.2%	59.2%	1.90%	1.97%

Бүртгүүлсэн Ажилгүйчүүдийн тоо, Боловсролын түвшингээр
Number of unemployed registered persons , by educational level

	2004.XII	2005.XII	2006.XII	2007 он	
				YII	YIII
Бүгд Total	719	685	712	712	698
үүнээс: Эмэгтэй of whom female	378	394	422	421	413
Дээд боловсролтой Higher education	71	64	103	103	87
Тусгай дүнд боловсролтой Specialized secondary education	47	54	54	54	19
Мэргэжлийн анхан шатны Skilled workers	53	45	51	51	32
Бүрэн дүнд Completed secondary school	184	229	225	225	334
Бүрэн бус дүнд Non-completed secondary school	313	260	256	256	223
Бага Completed primary school	42	29	21	21	3
Боловсролгүй Uneducated persons	9	4	2	2	0

Ажилгүйдлийн шалтгаан
UNEMPLOYED

	Оны эхний 8 сард In the first 8 months		Тухайн сард particular months	
	БҮГД TOTAL	үүнээс ЭМ of whom female	БҮГД TOTAL	үүнээс ЭМ of whom female
БҮГД TOTAL	698	413	168	84
Орон тооны цомхтголоор	22	11	8	4
Байгууллага татан буугдсан	5	4		
Өөр газраас шилжиж ирсэн	5	3		
Сургууль төгссөн	7	2		
Цэргээс халагдсан	1			
Мэргэжлийн ажил олдоогүй	3	3		
Бусад	655	390	160	80
Ажилгүй-н бүртгэлээс хасагдсан	68	20		

Бүртгүүлсэн ажилгүйчүүдээс ажилд орсон хүн
Number of unemployed entered into work

	Оны эхний 8 сард In the first 8 months		Тайлант сард As months	
	БҮГД TOTAL	үүнээс ЭМ of whom female	БҮГД TOTAL	үүнээс ЭМ of whom female
БҮГД TOTAL	1426	589	166	81
Улсын үйлдвэрийн газарт State enterprise	1	1		
Төрийн, төсөвт байгууллагад Government organization	155	92	3	2
Компани Company	149	93	86	8
Хоршоо Cooperative	21	10	10	4
Бусад газарт Others	1100	393	67	67

**Ажилгүйчүүдийн тоог сумдаар үзүүлбэл.
UNEMPLOYED , BY - SOMS.**

	Ажилгүйчүүд Unemployed				Дүнд эзлэх хувь Composition , %			
	2004 12-30	2005 12-30	2006 12-30	2007 08-30	2004 12-30	2005 12-30	2006 12-30	2007 08-30
Алтанбулаг	6	22	15	12	0.8%	3.2%	1.9%	1.7%
Аргалант	16	16	9	21	2.2%	2.3%	1.2%	3.0%
Архуст	42	13	27	15	5.8%	1.9%	3.5%	2.1%
Батсүмбэр	28	44	45	54	3.9%	6.4%	5.8%	7.7%
Баян	17	12	3	8	2.4%	1.8%	0.4%	1.1%
Баяндэлгэр	3	7	1	12	0.4%	1.0%	0.1%	1.7%
Баянжаргалан	5	1	22	25	0.7%	0.1%	2.9%	3.6%
Баян-Өнжүүл	10	6	6	7	1.4%	0.9%	0.8%	1.0%
Баянхангай	25	21	21	20	3.5%	3.1%	2.7%	2.9%
Баянцагаан	6	2	12	24	0.8%	0.3%	1.6%	3.4%
Баянцогт	24	14	17	21	3.3%	2.0%	2.2%	3.0%
Баянчандмань	23	18	19	41	3.2%	2.6%	2.5%	5.9%
Борнуур	40	25	30	35	5.6%	3.6%	3.9%	5.0%
Бүрэн	11	30	19	1	1.5%	4.4%	2.5%	0.1%
Дэлгэрхаан	16	26	19	6	2.2%	3.8%	2.5%	0.9%
Жаргалант	8	18	35	48	1.1%	2.6%	4.5%	6.9%
Заамар	20	34	16	9	2.8%	5.0%	2.1%	1.3%
Лүн	30	17	28	6	4.2%	2.5%	3.6%	0.9%
Мөнгөнморьт	1	7	8	4	0.1%	1.0%	1.0%	0.6%
Өндөрширээт	14	8	6	22	1.9%	1.2%	0.8%	3.2%
Сүмбэр	8	1	12	15	1.1%	0.1%	1.6%	2.1%
Сэргэлэн	14	13	13	25	1.9%	1.9%	1.7%	3.6%
Угтаал	26	31	21	15	3.6%	4.5%	2.7%	2.1%
Цээл	38	20	8	25	5.3%	2.9%	1.0%	3.6%
Эрдэнэ	44	43	27	12	6.1%	6.3%	3.5%	1.7%
Эрдэнэсант	23	7	38	32	3.2%	1.0%	4.9%	4.6%
Зуунмод	221	229	294	183	30.7%	33.4%	38.1%	26.2%
Аймгийн дүн	719	685	771	698	100.0%	100.0%	100.0%	100.0%

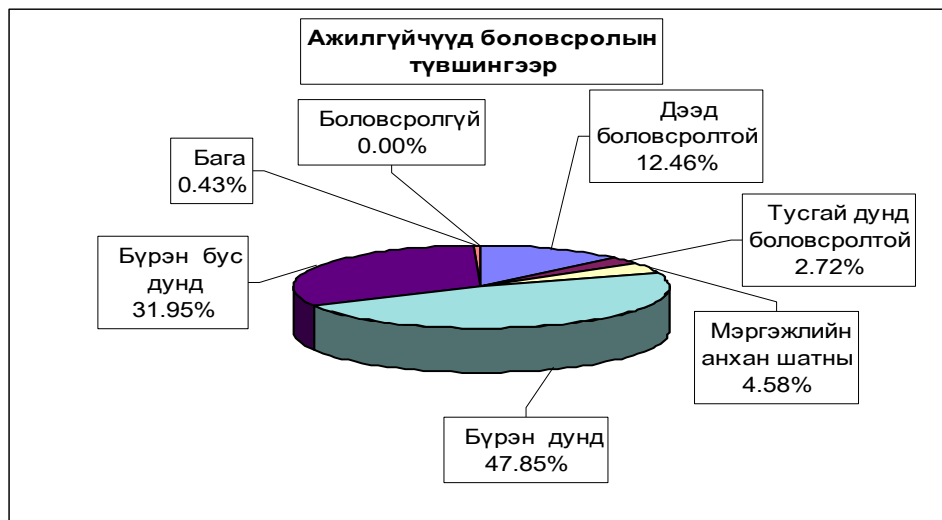

10000 ХҮН АМД НОГДОХ АЖИЛГҮЙЧҮҮДИЙГ СУМДААР ҮЗҮҮЛБЭЛ:
NUMBER OF UNEMPLOYED ENTERED INTO WORK, PERSONS PER 10000 POPULATION

	ЭЗ-ийн идэвхтэй хүн амд эзлэх хувь				Ажилд орсон хүн		Оны эхний хөдөлмөрийн насны 10000 хүнд ногдох ажилгүйчүүд			
	2004	2005	2006	2007	Оны эхнээс	Тайлант сард	2004	2005	2006	2007
	12-30	12-30	12-30	8-30			12-30	12-30	12-30	8-30
Алтанбулаг	1.0%	1.3%	0.9%	0.7%	26	3	87	117	76	59
Аргалант	2.2%	1.7%	9.0%	2.0%	26	5	179	137	75	169
Архуст	7.8%	1.6%	3.8%	2.3%	55	15	446	121	273	168
Батсүмбэр	1.5%	1.4%	1.3%	1.6%	88	8	117	112	118	137
Баян	3.6%	1.2%	0.3%	0.9%	39		288	99	24	62
Баяндэлгэр	0.3%	1.1%	0.2%	1.9%	20		23	87	13	161
Баянжаргалан	0.5%	0.1%	2.7%	2.9%	80	9	43	11	233	253
Баян-Өнжүүл	0.1%	0.4%	0.4%	0.5%	0		12	37	37	43
Баянхангай	3.9%	3.2%	2.8%	3.1%	67		277	230	217	204
Баянцагаан	0.4%	0.1%	0.9%	1.7%	23		39	13	78	160
Баянцогт	3.1%	1.4%	1.6%	1.9%	27	6	273	125	143	165
Баянчандмань	2.3%	1.8%	2.0%	3.8%	59		121	90	92	194
Борнуур	2.2%	1.1%	1.2%	1.3%	80		188	96	108	121
Бүрэн	0.3%	1.7%	1.1%	0.1%	20	2	31	159	100	5
Дэлгэрхаан	1.3%	2.4%	1.8%	0.6%	7		117	223	164	51
Жаргалант	0.5%	0.6%	1.2%	1.6%	76		35	50	96	131
Заамар	1.1%	1.5%	0.5%	0.3%	125		90	102	43	24
Лүн	2.4%	1.5%	2.3%	0.5%	7		153	104	173	37
Мөнгөнморьт	0.1%	0.9%	1.0%	0.5%	36	4	8	59	67	34
Өндөрширээт	1.8%	0.8%	0.6%	2.2%	32	5	154	68	51	180
Сүмбэр	1.1%	0.1%	1.6%	1.5%	72		90	9	125	131
Сэргэлэн	0.1%	1.5%	1.3%	2.6%	25		8	113	105	209
Угтаал	1.1%	2.8%	1.8%	1.3%	37	14	91	218	142	98
Цээл	3.4%	2.4%	1.0%	2.6%	46	23	213	125	52	161
Эрдэнэ	3.1%	2.7%	1.5%	0.7%	92	48	204	212	130	56
Эрдэнэсант	1.7%	0.4%	2.0%	1.7%	95	20	123	23	121	98
Зуунмод	3.2%	3.2%	3.4%	2.7%	166	4	243	242	313	194
Аймгийн дүн	1.71%	1.63%	1.7%	1.6%	1426	166	143	126	139	124

ШИНЭЭР БИЙ БОЛСОН АЖЛЫН БАЙР

	2007 оны захиалга	Эдийн засгийн салбарын ангиллаар														нийтийг хамарсан түр ажлын байр		
		2007 он		А	С	D	M	E	F	G	H	I	O	K	J		L	N
		оны эхнээс	тухайн сард															
Алтанбулаг	25	25	15	5								1	1		1	2		
Аргалант	30	22	4	5			2				2		3			2	4	
Архуст	25	77	55	5	11	48				1	1			4	3	1	3	
Батсүмбэр	90	49	11	25	10	1	1			2						5	3	
Баян	30	23		2	1	2					2	3	1		4	5	3	
Баяндэлгэр	30	43				39									1	1	2	
Баянжаргалан	30	83	6	6	59	4	3	3			3				2	1	2	
Баян-Өнжүүл	30	46			43											1	2	
Баянхангай	30	50		28		1			3	4	7	2			1	1	3	
Баянцагаан	35	41		23		8					6				1	1	2	
Баянцогт	35	22	6	7	6	1										4	4	
Баянчандмань	55	41		13			2			15	1				4	4	2	
Борнуур	60	64		31	3	3				1	11	4	3		3	1	4	
Бүрэн	35	28	2	14	4	5	1			1					1	2	28	
Дэлгэрхаан	30	13		4			3									3	3	
Жаргалант	90	222		2	200	1				2	6	1	3			2	5	
Заамар	90	103			90	3							4		1	2	3	
Лүн	30	20		2	9	4							2			1	2	
Мөнгөнморьт	30	22	4	4		5	1			3	3	2	1			1	2	
Өндөрширээт	30	11		2			3					3				1	2	
Сүмбэр	30	29		8		12				1	3	1			1	1	2	
Сэргэлэн	30	33		2		10	1	17								1	2	
Угтаал	40	32	14	10	1	4	1	2		5	1	2			2	1	3	
Цээл	40	68	23	19	6	6		1	6	12	1	8	1	2		1	5	
Эрдэнэ	80	69	36	8		17	3		2	2		1	7	12	3	9	5	
Эрдэнэсант	70	78	17	26		6	1		8			4	14		4	9	6	
Зуунмод	310	349		20		64	7	128	2	21	7	19	8		21	43	9	
Аймгийн дүн	1440	1663	174	280	443	254	27	153	23	80	43	56	43	19	51	104	87	1020

Тайлбар: А-ХАА ,ан агнуур, ойн аж ахуй, С-Уул уурхай олборлолт, D-Боловсруулах үйлдвэр , М-Боловсрол
 E-Цахилгаан , хийн үйлдвэрлэл , усан хангамж , F-Барилга , G-Бөөний болон жижиглэн худалдаа,гэр ахуй
 H-Зочид буудал зоогийн газар, I-Тээвэр , аж ахуй холбоо, O-Олон нийт бие хүнд үзүүлэх үйлчилгээ
 K- Үл хөдлөх хөрөнгө , түрээс бизнесийн үйл ажиллагаа ,
 L- Төрийн удирдлага ба батлан хамгаалах үйл ажиллагаа , албан журмын нийгмийн хамгаалал ,



Ургац хураалт

9 сарын 1-ний байдлаар **580.5** тонн төмс, 1080.1 тонн хүнсний
НОГОО хурааж авлаа.

Ургац хураалт, хадлан тэжээл бэлтгэл.

		2007-08	2006-08	2005-08	2004-08	2003-08	2002-08	2001-08	2000-08	1999-08	1998-08
Үр тариа	Хураасан талбай			410.0	250.0		8283.0	1893.0	300.0	3507.0	
	Авсан ургац			130.0	310.0		3484.0	1174.1	150.0	2709.4	
	бүгд 1 гектарын ургац (цн)			3.17	12.40		4.21	6.20	5.00	7.73	
үүнээс улаан буудай	Хураасан талбай			410.0	250.0		8283.0	1689.0	300.0	3507.0	
	Авсан ургац			130.0	310.0		3484.0	1144.1	150.0	2709.4	
	1 гектарын ургац (цн)			3.17	12.40		4.21	6.77	5.00	7.73	
ТӨМС	Хураасан талбай	62.0	23.5	65.5	219.4	60.6	32.00	34.20	99.20	18.20	2.10
	Авсан ургац	580.5	208.4	401.6	1892.6	404.0	149.00	208.30	830.90	92.30	16.75
	1 гектарын ургац (цн)	93.63	88.68	61.32	86.28	66.67	46.56	60.91	83.76	50.71	79.76
Хүнсний ногоо	Хураасан талбай	99.000	52.500	50.7	101.8	49.9	91.60	82.01	52.10	16.10	17.70
	Авсан ургац	1080.10	469.00	371.0	959.4	263.3	274.90	454.10	368.90	57.30	96.56
	1 гектарын ургац (цн)	109.10	89.33	73.17	94.29	52.77	30.01	55.37	70.81	35.59	54.55
Бэлтгэсэн өвс- бүгд (тонн)		19959.5	38382.2	30214.9	29017.9	13343.8	10674.3	17189.0	7518.4	14241.0	6057.3
үүнээс - улсын фондод		2.3	149.0	622.0							
Бэлтгэсэн гар тэжээл (тонн)		75.8	590.8	314.7	445.5	182.8	60.00	185.00	22.70	6.50	5.90
Ногоон тэжээл, олон наст өвс											
Бэлтгэсэн дарш (тонн)											1000.0
Тосны ургамал (тонн)		300.0									
Чихрийн манжин (тонн)											
Бэлдсэн уринш (гектар)		2440.0	10720.0		6316.0		32638.0	60615.0	22386.0	52595.0	62065.8

	Үр тариа-Cereals					1 гек- тарын ургац Yields of agricultu- ral crops (цн-сн)
	Хураа- сан талбай (гектар)	Ургац-Harvest (тонн, tons)			хувь percent	
		2005-08	2006-08	2007-08		
Аргалант						
Баянцогт						
Борнуур						
Жаргалант						
Заамар						
Сүмбэр		0.0	130.0	0.0	0.0	
Угтаал						
Цээл						
Эрдэнэсант						
Бүгд дүн			130.0	0.0	0.0	0.0%
үүнээс -улаан буудай of which wheat						

Аргалант
Баянцогт
Борнуур
Жаргалант
Заамар
Сүмбэр
Угтаал
Цээл
Эрдэнэсант

Бүгд дүн			130.0	0.0	0.0	0.0%	0.0
үүнээс -улаан буудай of which wheat							

Аргалант
Баянцогт
Борнуур
Жаргалант
Заамар
Сүмбэр
Угтаал
Цээл
Эрдэнэсант

Бүгд дүн			0.0	130.0	0.0	0.0	0.0%	0.0
-----------------	--	--	------------	--------------	------------	------------	-------------	------------

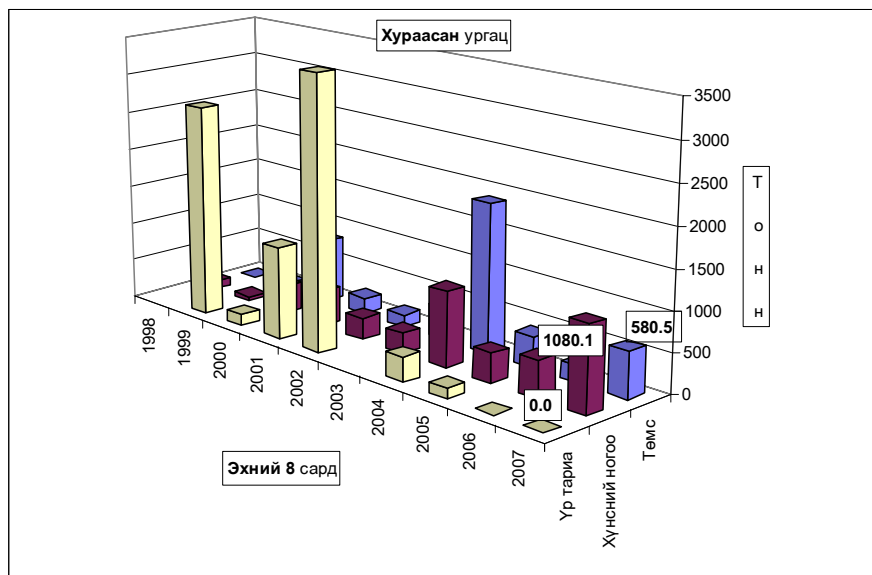

	Хураасан талбай Harvested area	ТӨМС - ПОТАТО Ургац - Harvest (тонн, tons)			Хувь percent	1 гектарын ургац Yields of staple agricultural crops (цн-сн)
		2005-08	2006-08	2007-08		
		Алтанбулаг	15.0	120.0		
Батсүмбэр	6.5	54.0		87.5		134.6
Баян-Өнжүүл		16.0	3.4			
Баянцогт			5.0			100.0
Баянчандмань	0.5					
Борнуур	30.0	4.5	120.0	330.0	275.0%	110.0
Жаргалант		160.0				
Заамар		35.0				
Сүмбэр	0.5	12.0		5.0		100.0
Угтаал						
Цээл						
Зуунмод	9.00	0.1		30.0		33.3
Аймгийн дүн	61.5	401.6	208.4	580.5	278.6%	93.2

ХҮНСНИЙ НОГОО - VEGETABLES						
Алтанбулаг	22.00	112.00	120.00	172.00	143.3%	78.2
Батсүмбэр		28.00				
Баян-Өнжүүл						
Баянцогт		45.0	1.5			15.0
Баянчандмань			12.0			60.0
Борнуур	75.0	6.3	335.5	900.0	268.3%	120.0
Жаргалант		11.4				
Заамар		17.0				
Сүмбэр	2.00			8.1		40.5
Угтаал						
Цээл						
Эрдэнэсант		150.00				
Зуунмод		1.3				
Аймгийн дүн	99.0	370.98	469.00	1080.10	230.3%	109.1

	Бэлтгэсэн өвс, тонноор Hay harvest, tons					Бэлтгэсэн гар тэжээл (тонн) Hand made fodder, (tons)					Бэлдсэн уринш Land preparation (гектар-hectar)				
	2004-08	2005-08	2006-08	2007-08	хувь percent	2005-08	2006-08	2006-08	2007-08	хувь percent	2004-08	2005-08	2006-08	2007-08	хувь percent
	Алтанбулаг	1550.0	1100.0	2500.0			56.0	110.0	110.0						
Аргалант		230.0	125.0	625.0	500.0%		19.0	19.0	5.0	26.3%					
Архуст		60.0	240.0	26.0	10.8%										
Батсүмбэр	5600.0	5014.0	4220.0	2400.0	56.9%	0.4			0.5						
Баян						4.0									
Баяндалгэр	1050.0	580.0	590.0	200.0	33.9%	2.0	2.5	2.5	0.5	20.0%					
Баянжаргалан		1.5	16.1			1.0			1.5						
Баян-Өнжүүл	280.5	36.0	150.0			6.0	50.0	50.0							
Баянхангай	150.0	220.0	170.0	130.0	76.5%	0.4	120.0	120.0							
Баянцагаан			24.0	55.0	229.2%		6.0	6.0	30.0	500.0%					
Баянцогт	930.0	2154.0	2750.0	250.0	9.1%	60.0	96.0	96.0					900.0		
Баянчандмань	200.0	1687.0	1050.0	40.0	3.8%								65.0		
Борнуур	3500.0	4100.0	2800.0	1300.0	46.4%										
Бүрэн	120.0	100.0	50.0			60.0	50.0	50.0							
Дэлгэрхаан	80.0		80.0	163.5	204.4%	5.0	5.0	5.0	32.7	654.0%					
Жаргалант	1020.0	2000.0	5160.0	2500.0	48.4%						6316.0		5250.0		
Заамар	130.0	500.0	1150.0			0.5									
Лүн		909.1	1452.0	280.0	19.3%	60.8	98.0	98.0							
Мөнгөнморьт	3000.0	1370.0	2300.0	1330.0	57.8%	2.0									
Өндөрширээт	480.0	980.0	1700.0			35.0	16.5	16.5							
Сүмбэр	400.0	300.0	500.0	125.0	25.0%	0.5							1109.0		
Сэргэлэн	256.0	50.0	1540.0	5.0	0.3%										
Утгаал	538.0	860.0	880.0	300.0	34.1%									1600.0	
Цээл	2105.0	3640.0	4000.0	4900.0	122.5%								1550.0	2440.0	157.4%
Эрдэнэ	7500.0	2800.0	4800.0	2800.0	58.3%	1.2									
Эрдэнэсант		1495.0	1.4	2530.0	180714.3%	13.0	0.8	0.8	5.6	700.0%			246.0		
Зуунмод	128.4	28.3	133.7			6.9	17.0	17.0							
Бүгд дүн	29017.9	30214.9	38382.2	19959.5	52.0%	314.7	590.8	590.8	75.8	12.8%	6316.0		10720.0	2440.0	22.8%
Төвийн бүс	2214.9	1214.3	4347.7	60.0	1.4%	68.9	183.0	183.0	30.0	16.4%					
Зүүн бүс	11550.0	4811.5	7946.1	4356.0	54.8%	10.2	2.5	2.5	2.0	80.0%					
Баруун бүс	3603.0	8704.1	9483.4	8303.5	87.6%	174.7	290.3	290.3	38.3	13.2%			3396.0	2440.0	1.6
Хойд бүс	11650.0	15485.0	16605.0	7240.0	43.6%	60.9	115.0	115.0	5.5	4.8%	6316.0		7324.0		

9 сарын 1-ний байдлаар 19959.5 тонн өвс, 75.8 тонн гар тэжээл бэлтгэв.

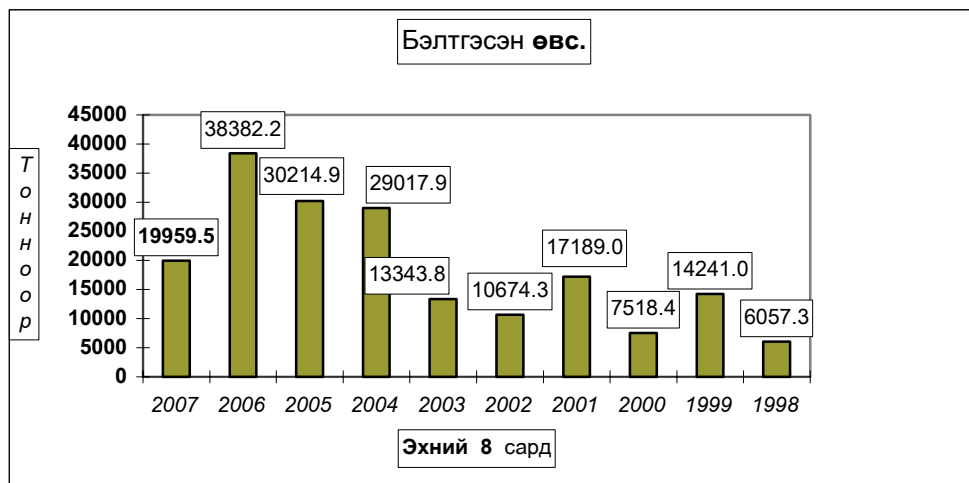

Том малын зүй бус хорогдол

9 сарын 1-ний байдлаар оны эхний малын 0.31 хувь буюу 6597 том мал зүй бусаар хорогдлоо. Оны эхний тэмээний 0.14 адууны 0.34, үхрийн 2.04, хонины 0.21, ямааны 0.84 хувь нь тус бүр хорогдов. Хамгийн их хорогдолтой 5 сум Мөнгөнморьт, Батсүмбэр, Эрдэнэ, Сүмбэр, Архуст сумд оны эхний малынхаа 1.73-0.57 хувь 692-135 том мал зүй бусаар хорогдуулсан нь аймгийн бүх хорогдлын 33.88 хувийг (бүгд 2286 толгой) эзлэв.

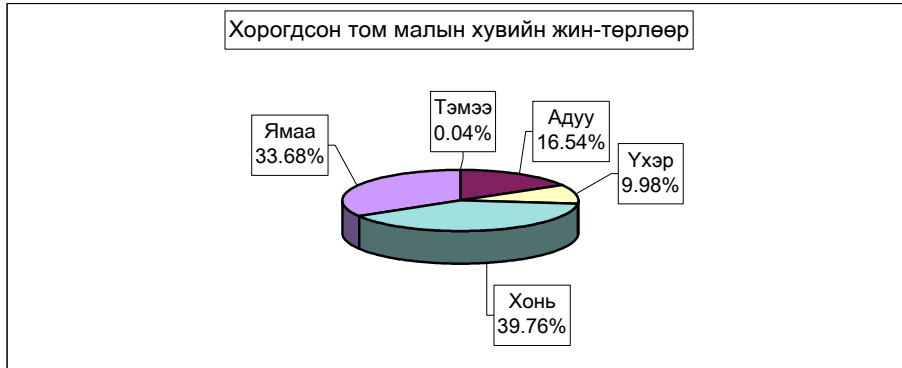

Том малын зүй бус хорогдол - Natural losses of adult animals

	Хорогдсон том мал - толгой															үүнээс - өвчнөөр үхсэн мал						Хорогдсон хээлтэгч						Эзлэх хувь		Оны эхний малд эзлэх хувийн жин
	Number of losses adult animals, heads															of which losses animals due to the diseases						Хорогдсон хээлтэгч						share of		
	Малын төрлөөр - by types of animals																											horog-dol total losses		
	Бүгд	Тэмээ	Адуу	Үхэр	Хонь	Ямаа	Бүгд	Тэмээ	Адуу	Үхэр	Хонь	Ямаа	Бүгд	Тэмээ	Адуу	Үхэр	Хонь	Ямаа	Бүгд	Тэмээ	Адуу	Үхэр	Хонь	Ямаа	хорог-долд total losses	өвчнөөр үхсэн малд losses an-imals due to the diseases				
Total	camel	horse	cattle	sheep	goat	Total	camel	horse	cattle	sheep	goat	Total	camel	horse	cattle	sheep	goat	Total	camel	horse	cattle	sheep	goat							
Алтанбулаг	430		50	40	165	175																			6.37%	0.28%				
Аргалант	232		18	14	94	106	89		9	7	34	39	51		7	5	17	22	3.44%						38.36%	0.40%				
Архуст	306		7	13	178	108	306		7	13	178	108	54		2	8	32	12	4.54%						100%	0.57%				
Батсүмбэр	580		124	95	188	173	236		41	45	74	76	254		43	41	100	70	8.60%						40.69%	1.06%				
Баян	81				81		81												1.20%						100.0%	0.13%				
Баяндэлгэр	302		37	42	120	103	65		13	8	20	24	87		10	17	30	30	4.48%						21.52%	0.38%				
Баянжаргалан	41		1		30	10	37						13		8	5		8	0.61%						90.24%	0.04%				
Баян-Өнжүүл	304		30	5	120	149	18		3				34				18	16	4.51%						5.92%	0.20%				
Баянхонгай	46		8	4	18	16	18						10		2	2	3	3	0.68%						0.88%	0.08%				
Баянцагаан	153		4	6	102	41	62						57		1	2	41	13	2.27%						40.52%	0.13%				
Баянцогт	330		60	23	125	122	147		19	9	60	59	87		11	6	34	36	4.89%						44.55%	0.51%				
Баянчандмань	29		2	6	12	9	6			1	3	2	12		2	4	6	0.43%							20.69%	0.08%				
Борнуур	111		24	15	41	31	57		8	10	35	4	28		8	6	7	7	1.65%						51.4%	0.17%				
Бүрэн	530	2	73	51	201	203	434	2	68	39	169	156	206	1	35	14	73	83	7.86%						82%	0.35%				
Дэлгэрхан	77		4	4	34	35	26		3	2	11	10	28				15	13	1.14%						33.77%	0.12%				
Жаргалант	235		85	31	60	59	86		12	18	31	25	77				22	15	24	3.48%					36.60%	0.38%				
Завсар	85		7	5	40	33	39						39		1	1	18	19	1.26%						1.26%	0.12%				
Лун	486	1	36	17	214	218	486	1	36	17	214	218	384	1	34	11	169	169	7.20%						100.0%	0.41%				
Мөнгөнморьт	573		162	98	193	120	143		33	20	60	30	257		77	43	92	45	8.49%						24.96%	1.73%				
Өндөрширээт	168		29	14	66	59	6			1	3	2	96		13	6	34	43	2.49%						3.57%	0.19%				
Сүмбэр	135		34	11	54	36	40		3	5	21	11	16		4	2	6	4	2.00%						29.63%	0.60%				
Саргалан	280		71	22	112	75	69		17	5	33	14	174		50	11	73	40	4.15%						24.64%	0.37%				
Угтаал	32		6	5	13	8	14		2	1	6	5	21		5	4	8	4	0.47%						43.75%	0.06%				
Цэл	65		6	11	25	13	55		6	11	25	13	39		4	8	18	9	0.62%						100%	0.12%				
Эрдэнэ	692		198	103	202	189	270		99	62	98	11	273		71	59	79	64	10.26%						39.02%	0.64%				
Эрдэнэсант	414		31	30	182	171	29						108		9	7	47	45	6.14%						7.00%	0.24%				
Зуунмод	39		9	8	12	10	11		1	2	4	4	11		2	2	4	3	0.58%						28.21%	0.12%				
Бүгд дүн	6746	3	1116	673	2682	2272	2773	3	380	276	1264	850	2416	2	411	272	954	777	100%						41.11%	0.31%				
2006-08	9998	8	1644	719	3823	3804	3614		358	298	1507	1451	3582	4	435	270	1431	1442	100%							36.15%	0.56%			
Зөрүү	-3252	-5	-528	-46	-1141	-1532	-841	3	22	-22	-243	-601	-1166	-2	-24	2	-477	-665								4.98%	-0.25%			



А Ж Ү Й Л Д В Э Р

Өмчийн бүх төрлийн аж үйлдвэрийн газрууд оны эхний 08 сард (2000 оны үнээр, зэрэгцүүлсэн үнэнд шилжүүлснээр) **2916.83** сая ₮-ийн бүтээгдэхүүн үйлдвэрлэсэн нь өмнөх оны мөн үеэс **41.8 хувь** буюу **859.39** сая ₮-өөр **өсөв**. Аймгийн нийт бүтээгдэхүүний үйлдвэрлэл **өссөн нь** хувцас, арьс, ширэн эдлэл, гутал архи, ундаа үйлдвэрлэлээс бусад салбарын үйлдвэрлэл өмнөх оноос **3.8-212.1 хувь** буюу **0.47-626.73** сая ₮-өөр өссөн нь нөлөөлжээ.

Оны үнээр нийт бүтээгдэхүүний үйлдвэрлэлтэнд эзлэх сумдын үйлдвэрлэсэн бүтээгдэхүүний хувийн жингээс үзэхэд **Зуунмод, Баянцогт, Баянцагаан, Баянчандмань, Баян** сумд **27.92-2.30** (эдгээр сумдын үйлдвэрлэлт **82.43**) хувийг эзлэв.

Оны эхний 08 сарын байдлаар аймгийн нийт үйлдвэрлэлтэнд дулааны эрчим хүч 49.71, боловсруулах үйлдвэрлэл 28.81, ашигт малтмал олборлолт 21.49 хувийг тус тус эзлэв.

АЖ ҮЙЛДВЭРИЙН НИЙТ ҮЙЛДВЭРЛЭЛТ салбараар, 2000 оны зэрэгцүүлэх үнээр, мян.төг

GROSS INDUSTRIAL OUTPUT, by division, at constant prices of 2000 / mln tog/

АЖ ҮЙЛДВЭРИЙН САЛБАР INDUSTRIAL SECTOR	2006 VIII	2007 VIII	2006 I-VIII	2007 I-VIII	Дунд эзлэх % Percentage share to total		2007% 2006%
					2006 -I-VIII	2007 -I-VIII	
Нийт дүн Total	310.70	248.22	2,057.44	2,916.83	100.0	100.0	141.8%
Ашигт малтмал олборлолт mining and quarrying	0.00	43.20	0.00	626.73	0.00%	21.49	0.0%
Боловсруулах аж үйлдвэр / manufacturing/	310.2	204.4	956.51	840.2	46.49	28.81	87.8%
Хүнсний бүтээгдэхүүн, ундаа үйлдвэрлэлт Manufacture of food products and beverages	12.25	14.07	147.41	164.64	7.16%	5.64%	111.7%
Ү Сүү, сүүн бүтээгдэхүүн үйлдвэрлэл Manufacture of dairy products	4.64	0.00	12.82	0.00	0.623%	0.000%	0.0%
Ү Үр тарианы гурил, цардуул, малын тэжээл Manufacture of grain mill products, starches, starch products, and prepared animal feeds	0.00	0.00	0.30	0.00	0.01%	0.00%	0.0%
э Хүнсний бусад бүтээгдэхүүний, үйлдвэрлэл Manufacture of other food products	4.98	4.05	44.31	76.14	2.15%	2.61%	171.8%
с Ундаа үйлдвэрлэл/согтууруулах ундаа ороод/ Manufacture of beverages	2.63	10.02	89.98	88.50	4.37%	3.03%	98.4%
Нэхмэлийн үйлдвэрлэл Manufacture of textiles	0.47	2.63	12.18	12.65	0.59%	0.43%	103.8%
Хувцас үйлдвэрлэл, үслэг арьс боловсруулалт Manufacture of wearing apparel dressing and dyeing of fur	28.33	43.12	426.77	300.34	20.74%	10.30%	70.4%
Арьс шир боловсруулах, ширэн эдлэл, гутал үйлдвэрлэл Tanning, dressing of leather, manufacture of luggage, handbagz saddlery harnees, footwear	208.56	51.90	240.44	194.38	11.69%	6.66%	80.8%
Мод, модон эдлэл Manufacture of wood and wooden products	2.94	5.09	36.06	41.55	1.75%	1.42%	115.2%
Нийтлэх, хэвлэх, дуу бичлэг хийх ажиллагаа Publishing, printing and reproduction of recorded media	57.60	86.40	81.47	88.66	3.96%	3.04%	108.8%
Төмрийн үйлдвэрлэл Manufacture of basic metals	0.08	1.21	12.18	38.02	0.59%	1.30%	312.1%
Цахилгаан, дулаан, уур үйлдвэрлэл Electricity, thermal energy, steam	0.47	0.60	1,100.93	1,449.86	53.5	49.71	131.7%
Цахилгаан, дулаан, уур үйлдвэрлэл Electricity, thermal energy, steam	0.00	0.00	1096.15	1443.90	99.57	99.59	131.7%
Ус ариутгал, усан хангамж Collection, purification and distribution of water	0.47	0.60	4.78	5.96	0.43	0.41	124.8%



АЖ ҮЙЛДВЭРИЙН БҮТЭЭГДЭХҮҮНИЙ ҮЙЛДВЭРЛЭЛТ, оны үнээр
SALES OF INDUSTRIAL OUTPUT, at current price

/сумдаар/	Бүтэн 8 сарын гүйцэтгэл			Дүнд эзлэх хувь		
	2005 он	2006 он	2007 он	Percentage share to total		
				2005	2006	2007
Алтанбулаг	26,461.7	29,496.7	37,550.0	1.31	1.22	0.90
Аргалант	27,995.9	33,135.1	30,750.3	1.38	1.38	0.73
Архуст	16,997.2	13,929.2	59,410.7	0.84	0.58	1.42
Батсүмбэр	23,104.5	76,904.6	52,211.2	1.14	3.19	1.25
Баян	9,735.7	17,924.8	96,321.2	0.48	0.74	2.30
Баяндэлгэр	17,695.8	20,752.0	78,528.5	0.88	0.86	1.87
Баянжаргалан	5,600.0	10,702.6	10,147.8	0.28	0.44	0.24
Баян-Өнжүүл	10,935.5	23,341.0	19,490.1	0.54	0.97	0.46
Баянхангай	34,096.7	28,794.3	31,038.2	1.69	1.20	0.74
Баянцагаан	10,023.3	7,381.5	815,749.5	0.50	0.31	19.46
Баянцогт	78,606.5	405,936.0	836,408.4	3.89	16.86	19.95
Баянчандмань	48,279.1	60,150.6	536,680.3	2.39	2.50	12.80
Борнуур	82,692.4	43,348.6	53,484.3	4.09	1.80	1.28
Бүрэн	16,608.5	13,353.0	31,897.1	0.82	0.55	0.76
Дэлгэрхаан	14,240.9	14,878.2	12,526.0	0.70	0.62	0.30
Жаргалант	35,254.5	52,854.4	42,853.0	1.74	2.19	1.02
Заамар	43,644.4	45,919.6	61,546.4	2.16	1.91	1.47
Лүн	20,282.8	33,328.6	32,392.3	1.00	1.38	0.77
Мөнгөнморьт	22,133.9	23,456.7	25,087.7	1.09	0.97	0.60
Өндөрширээт	23,155.2	27,909.1	7,728.2	1.15	1.16	0.18
Сүмбэр	2,515.5	1,690.0	1,934.4	0.12	0.07	0.05
Сэргэлэн	14,036.3	20,781.3	37,994.2	0.69	0.86	0.91
Угтаал	39,668.0	25,741.4	29,218.9	1.96	1.07	0.70
Цээл	25,338.8	32,429.4	27,147.4	1.25	1.35	0.65
Эрдэнэ	35,213.0	25,141.4	25,143.5	1.74	1.04	0.60
Эрдэнэсант	48,384.7	23,746.6	28,500.0	2.39	0.99	0.68
Зуунмод	1,289,039.9	1,295,211.1	1,170,245.4	63.76	53.78	27.92
Аймгийн дүн	2,021,740.7	2,408,237.8	4,191,985.0	100.0	100.0	100.0
Төвийн бүс	1,350,496.7	1,376,211.6	2,081,029.2	66.80	57.15	49.64
Зүүн бүс	107,375.6	111,906.7	294,639.4	5.31	4.65	7.03
Баруун бүс	265,420.0	246,100.2	261,994.5	13.13	10.22	6.25
Хойт бүс	298,448.4	674,019.3	1,554,321.9	14.76	27.99	37.08

Энэ сард аж үйлдвэрийн гол нэр төрлийн 36 бүтээгдэхүүнээс 21 нэрийн бүтээгдэхүүний үйлдвэрлэл өнгөрсөн оны мөн үеэс нэмэгдлээ. Нэр төрлөөр нь үзвэл талх, нарийн боов, ундаа, ногооны консерв, монгол дээл, сүлжмэл эдлэл, эсгий гутал, эсгий, гэрийн хэрэглэл, алт мөнгөн эдлэл, үнэт металл гоёлын зүйлс, төмөр эдлэл, вольфрам, зэсийн баяжмал, шохой, дулаан үйлдвэрлэлт цэвэр ус борлуулалт, сувагжуулалт, ном товхимол, хэвлэлийн бусад бүтээгдэхүүн, ажлын бээлий зэрэг бүтээгдэхүүний үйлдвэрлэл өсч, архи дарс, сүү сүүн бүтээгдэхүүн, улаан буудайн гурил, малын тэжээл, угаасан ноос, эмэгтэй хослол, савхин гутал, төрөл бүрийн цамц, өмд, зүсмэл материал, хэрэглээний мод, барилгын цонх, шорт, зуух яндан, хүснэгт маягт зэрэг 15 нэрийн бүтээгдэхүүний үйлдвэрлэл буурлаа.

ГОЛ НЭР ТӨРЛИЙН БҮТЭЭГДЭХҮҮН ҮЙЛДВЭРЛЭЛТ
PRODUCTION OF MAJOR COMMODITIES

Гол нэр төрлийн бүтээгдэхүүн	MAJOR COMMODITIES	Хэмжээг нэгж	units	2006 VIII	2007 VIII	2006 I-VIII	2007 I-VIII	2007-VIII 2006-VIII
Цахилгаан дулааны эрчим хүч үйлдвэрлэл, усан хангамж	Electricity, thermal energy and water supply							
Дул. Эрчим хүч	Thermal energy	мян.г.кл	thous.Gcal		0.0	130.5	171.9	131.7
Түгээсэн цэвэр ус	Distribution water	мян/м3	thous.m3	8.1	11.1	83.7	90.0	107.5
Сувагжуулалт	Collection, purification and distribution water	мян/м3	thous.m3	2.5	3.2	25.6	32.0	125.0
Уул уурхай, олборлох аж үйлдвэр	Mining and duarrind							
Алт	Gold	кг	kg					
Вольфром	Вольфром	тн	tons		250.0		4863.0	
Зэсийн баяжмал		тн	tons		15.1		205.1	
Шохой		тн	tons		211.5		1683.5	
Боловсруулах аж үйлдвэр	Manufacturing							
Монгол дээл, тэрлэг бүгд	"DEEL"	ширхэг	pieces	281	394	4081	4442	108.8
Сүлжмэл эдлэл	Knitted goods	мян.төг	thous.teg	473.3	2630.5	12179.0	12647.8	103.8
Савхин гутал бүгд	Leather footwear	хос	pairc	40	153	1310	1223	93.4
Эмэгтэй хослол	Female suits	хос	pairc	56	33	639	596	93.3
Эсгий гутал бүгд	felt boots	хос	pairc	770	1300	1266	1879	148.4
Хивс	Carpet	мян.кв.м	thous.m2					
Хэрэглээний мод	Wood as a fuel	мян.м3	thous.m3		0.0	0.3	0.1	50.0
Гурил	Wheat flour	тонн	tons			4.2		
Талх	Bread	тонн	tons		8.5	85	92.3	96.6
Нарийн боов	bakery products	тонн	tons		2.9	1.8	20.0	56.1
Ногооны консерв		тонн	tons		0.0	0.0	0.0	0.3
Хушний самар		тонн	tons					
Савхин дээл, куртka	Leather jacket	ширхэг	pieces					
Костюм	Suits	хос	pairc					
Гэрийн мод, модон эдлэл	Wood and wooden articles	мян.төг	thous.teg	2250.0	3391.0	24588.3	33540.9	136.4
Ундаа	Soft drinks	мян.литр	thous.l	5.6	7.2	24.3	39.3	161.8
Зүсмэл материал	Sawn wood	м3	m3	0.1	0.2	1.3	0.9	72.9
Тэжээл	Fodder	тонн	tons			0.3		
Куртка	Jacket	ширхэг	pieces					
Цамц, Желет	Sweater	ширхэг	pieces	9460	45698	358607	255771	71.3
Өмд	Troosers @ pants	ширхэг	pieces	15555	19473	201980	143521	71.1
Шорт	shorts	ширхэг	pieces	54814	0	245577	49399	20.1
Хөвөнтэй бээлий	jeans skirt	ширхэг	pieces		700		1225	
Хөнгөн блок		тонн	tons					
Алт, мөнгөн эдлэл	Jewellery	ширхэг	pieces		2	0	8	16
Шахмал түлш		ширхэг	pieces					200.0
Зуух, яндан, пийшин	oven, chimney	ширхэг	pieces			0	58	47
Төмөр эдлэл		мян.төг	thous.teg	275.0	574.4	2518.7	3082.2	122.4
Үнэт металл гоёлын зүйлс		ширхэг	pieces		1	1	14	55
Барилгын хаалга, цонх	Building door and windows	мян.м.кв	thous.m2				0.10	
Архи, дарс	Alcohol drinks	мян.литр	thous.l	0.7	3.8	36.6	35.2	96.0
Сонин	Newspaper	мхдх	m.in.pr.p					
Ном товхимол	Book	мхдх	m.in.pr.p	96.0	144.0	129.5	146.8	113.4
Хүснэгт маягт	Charters	мхдх	m.in.pr.p			313.8	48.0	15.3
Бланк / бусад	Blank /others/	мян.ш	m.in.pieces			0.4	0.4	110.0
Спорт хослол	Sports clothes	хос	pairc					
Эсгий	Felt	мян.м	thous.m	1.2	3.8	1.6	21	1312.5
Угаасан ноос		тонн	tons	230.0	115.0	250.0	195.0	78.0
Сүү, сүүн бүтээгдэхүүн	Milk, milk products	мян.төг	thous.teg	4640.0	0.0	12820.0	0.0	0.0

Аж үйлдвэрийн салбарын дүнгээр оны эхний 08 сард оны үнээр 4231.35 сая ₮-ийн бүтээгдэхүүн борлуулсан нь өнгөрсөн оны мөн үеийнхээс 71.0 хувь буюу 1756.59 сая ₮-өөр өсөв. 2007 оны эхний 08 сард томосгосон салбараар хувцас, нэхмэл, хэвлэл, модон болон төмөр эдлэлийн бүтээгдэхүүний борлуулалтаас бусад бүтээгдэхүүний борлуулалт өнгөрсөн оны мөн үеэс 2.7-127.1 хувь буюу 22.73-1324.04 сая ₮-өөр өссөн нь нөлөөлжээ.

Оны үнээр нийт борлуулалтанд сумдын борлуулсан бүтээгдэхүүний эзлэх хувийн жингээс үзэхэд Зуунмод, Баянцогт, Баянцагаан, Баянчандмань, Баян сумд 29.07-2.28 (эдгээр сумдын борлуулалт 83.08) хувийг эзлэв.

Аймгийн нийт борлуулалтын 28.9 хувь нь дулааны, 39.8 хувь нь боловсруулах, 31.3 хувь нь уул уурхайн аж үйлдвэрийн борлуулалт эзлэв.

АЖ ҮЙЛДВЭРИЙН БОРЛУУЛСАН БҮТЭЭГДЭХҮҮН, оны үнээр, сая төг
SOLD PRODUCTION OF INDUSTRY, at current price, mln tog

АЖ ҮЙЛДВЭРИЙН САЛБАР INDUSTRIAL SECTOR	2006	2007	2006	2007	Үүнээс: Гадаадад Of which: Abroad	Дүнд эзлэх % Percentage share to total		2007% 2006%
	VIII	VIII	I-VIII	I-VIII		2006 -VIII	2007 -VIII	
Нийт дүн Total	486.40	577.33	2,474.76	4,231.35	384.01	100.0	3197.8	171.0
Ашигт малтмал олборлолт mining and quarrying	0.00	262.94	0.00	1,324.04	0.0	0.0	31.3	0.0
Боловсруулах аж үйлдвэр / manufacturing/ Хүнсний бүтээгдэхүүн, ундаа үйлдвэрлэлт Manufacture of food products and beverages	454.69	305.14	1,281.90	1,682.52	384.01	51.8%	39.8%	131.3
Сүү, сүүн бүтээгдэхүүн үйлдвэрлэлт Manufacture of dairy products	4.10	0.00	12.28	0.00		7.65	0.00	0.0
Үр тарианы гурил, цардуул, малын тэжээл Manufacture of grain mill products, Starches, starch products, and prepared animal feeds	0.00	0.00	0.56	0.00		0.35	0.00	0.0
Хүнсний бусад бүтээгдэхүүний, үйлдвэрлэл Manufacture of other food products	19.38	6.40	60.88	83.61		37.95	41.58	137.3
Ундаа үйлдвэрлэл/сотгууруулах ундаа ороод/ Manufacture of beverages	3.25	11.50	86.70	117.47		54.05	58.42	135.5
Нэхмэлийн үйлдвэрлэл Manufacture of textiles	0.47	2.63	12.17	10.02		0.49	0.24	82.3
Хувцас үйлдвэрлэл, үслэг арьс боловсруулалт Manufacture of wearing apparel dressing and dyeing of fur	60.48	39.99	592.06	457.77	384.01	23.92	10.82	77.3
Арьс шир боловсруулах, ширэн эдлэл, гутал үйлдвэрлэл Tanning, dressing of leather, manufacture of luggage, handbags, saddlery harnesses, footwear	353.48	229.87	407.14	924.57		16.45	21.85	227.1
Мод, модон эдлэл Manufacture of wood and wooden products	6.81	10.83	87.98	71.67		3.56	1.69	81.5
Нийтлэх, хэвлэх, дуу бичлэг хийх ажиллагаа Publishing, printing and reproduction of recorded media	6.72	3.24	12.53	8.83		0.51	0.21	70.5
Төмрийн үйлдвэрлэл Manufacture of basic metals	0.00	0.68	9.60	8.58		0.39	0.20	89.4
Цахилгаан, дулаан, уур үйлдвэрлэл Electricity, thermal energy, steam	31.71	9.25	1,192.86	1,224.79	0.00	48.20%	28.95%	102.7
Цахилгаан, дулаан, уур үйлдвэрлэл Electricity, thermal energy, steam	24.94	0.00	1093.92	1128.80		91.71	92.16	103.2
Ус ариутгал, усан хангамж Collection, purification and distribution of water	6.77	9.25	98.94	95.99		8.29	7.84	97.0

А Ж ҮЙЛДВЭРИЙН БҮТЭЭГДЭХҮҮНИЙ БОРЛУУЛАЛТ, оны үнээр
SALES OF INDUSTRIAL PRODUCTION, at current price

/сум даар/	Бүтэн 8 сарын гүйцэтгэл m In tog			Дүнд эзлэх хувь Percentage share to total		
	2005 он	2006 он	2007 он	2005	2006	2007
	мян -₮					
Алтанбулаг	23,961.7	29,296.7	37,350.0	1.33	1.18	0.88
Аргалант	27,995.9	33,135.1	30,750.3	1.55	1.34	0.73
Архуст	16,997.2	13,629.2	59,410.7	0.94	0.55	1.40
Батсүмбэр	23,104.5	76,904.6	52,211.3	1.28	3.11	1.23
Баян	9,735.7	17,924.8	96,321.2	0.54	0.72	2.28
Баяндэлгэр	18,010.8	20,752.0	61,268.5	1.00	0.84	1.45
Баянжаргалан	5,600.0	10,702.6	10,147.8	0.31	0.43	0.24
Баян-өнжүүл	10,935.5	23,341.0	19,490.1	0.61	0.94	0.46
Баянхангай	34,096.7	28,794.3	31,038.1	1.89	1.16	0.73
Баянцагаан	10,023.3	7,381.5	815,749.5	0.56	0.30	19.28
Баянцогт	30,390.5	405,590.4	836,408.4	1.68	16.39	19.77
Баянчандмань	48,279.1	60,150.6	538,856.5	2.67	2.43	12.73
Борнуур	85,449.2	43,348.6	53,484.3	4.73	1.75	1.26
Бүрэн	16,608.5	13,353.0	29,441.1	0.92	0.54	0.70
Дэлгэрхаан	14,240.9	14,878.2	12,526.0	0.79	0.60	0.30
Жаргалант	35,754.5	52,854.4	42,853.0	1.98	2.14	1.01
Заамар	43,644.4	45,919.6	61,546.4	2.42	1.86	1.45
Лүн	20,142.4	33,354.6	32,392.3	1.12	1.35	0.77
Мөнгөнморьт	16,960.3	21,057.3	23,657.7	0.94	0.85	0.56
Өндөрширээт	23,155.2	27,909.1	7,728.2	1.28	1.13	0.18
Сүмбэр	2,515.5	1,690.0	1,934.4	0.14	0.07	0.05
Сэргэлэн	14,036.3	20,781.3	38,821.8	0.78	0.84	0.92
Угтаал	39,668.0	25,741.4	29,218.9	2.20	1.04	0.69
Цээл	25,338.8	32,431.4	27,147.4	1.40	1.31	0.64
Эрдэнэ	35,213.0	25,441.4	25,143.5	1.95	1.03	0.59
Эрдэнэсант	48,384.7	23,889.0	28,500.0	2.68	0.97	0.67
Зуунмод	1,125,420.7	1,364,503.3	1,227,948.1	62.33	55.14	29.02
Аймгийн дүн	1,805,663.3	2,474,755.4	4,231,345.5	100.0	100.0	100.0
Төвийн бүс	1,184,377.5	1,445,303.8	2,139,359.5	65.59	58.40	50.56
Зүүн бүс	102,517.0	109,507.3	275,949.4	5.68	4.42	6.52
Баруун бүс	265,279.6	246,270.6	259,538.4	14.69	9.95	6.13
Хойт бүс	253,489.2	673,673.7	1,556,498.2	14.04	27.22	36.78

Аж үйлдвэрийн салбарт 2007 оны 08 сард нийт 987 хүн ажиллаж бүтээмж 2955.25 мянган ₮ байгаа нь өнгөрсөн оны мөн үеэс 41.05, 2005 оноос 68.71 хувиар тус, тус өсөв.

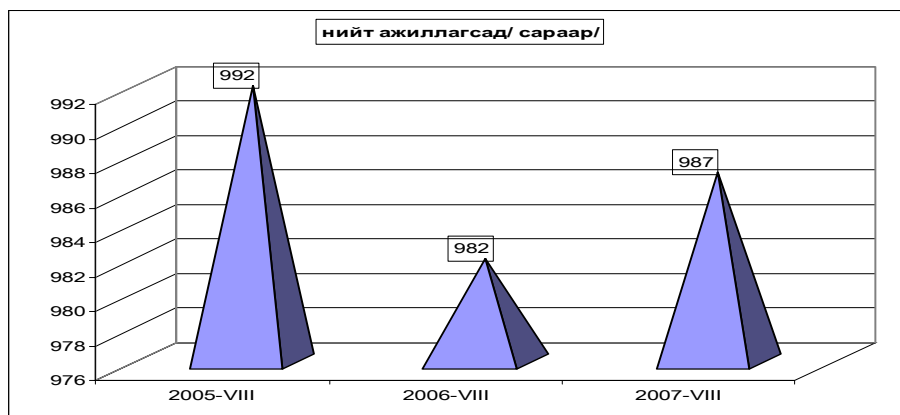

АЖ ҮЙЛДВЭРИЙН АЖИЛЛАГСДЫН ТОО, сарын эцэст
EMPLOYMENT IN INDUSTRY, at the end of the month

АЖ ҮЙЛДВЭРИЙН САЛБАР INDUSTRIAL SECTOR	2005 VIII	2006 VIII	2007 VIII	Дүнд эзлэх хувь Percentage share to total			2007% 2006%
				2005	2006	2007	
Нийт дүн Total	992	982	987	100	100	100	100.5%
Ашигт малтмал олборлолт mining and quarrying	0	0	169	0.00%	0.00%	17.12%	0.0%
Боловсруулах аж үйлдвэр / manufacturing/	876	820	680	88.31%	83.50%	68.90%	82.9%
Хүнсний бүтээгдэхүүн, ундаа үйлдвэрлэл Manufacture of food products and beverages	82	63	95	8.27%	6.42%	9.63%	150.8%
Сүү, сүүн бүтээгдэхүүн үйлдвэрлэл Manufacture of dairy products	2	4	0	2.4%	6.3%	0.0%	0.0%
Үр тарианы гурил, цардуул, малын тэжээл Manufacture of grain mill products, Starches, starch products, and prepared animal feeds	0	0	0	0.0%	0.0%	0.0%	0.0%
Хүнсний бусад бүтээгдэхүүний, үйлдвэрлэл Manufacture of other food products	21	41	40	25.6%	65.1%	42.1%	97.6%
Ундаа үйлдвэрлэл/сортгууруулах ундаа ороод/ Manufacture of beverages	59	18	55	72.0%	28.6%	57.9%	305.6%
Нэхмэлийн үйлдвэрлэл Manufacture of textiles	5	7	17	0.504%	0.713%	1.722%	242.9%
Хувцас үйлдвэрлэл, үслэг арьс боловсруулалт Manufacture of wearing apparel dressing and dyeing of fur	726	583	402	73.19%	59.37%	40.73%	69.0%
Арьс шир боловсруулах, ширэн эдлэл, гутал үйлдвэрлэл Tanning, dressing of leather, manufacture of luggage, handbagz, saddlery harnees, footwear	33	125	117	3.33%	12.73%	11.9%	94%
Мод, модон эдлэл Manufacture of wood and wooden products	22	38	38	2.22%	3.87%	3.85%	100.0%
Нийтлэх, хэвлэх, дуу бичлэг хийх ажиллагаа Publishing, printing and reproduction of recorded media	3	3	3	0.302%	0.305%	0.304%	0.0%
Төмрийн үйлдвэрлэл Manufacture of basic metals	5	1	8	0.504%	0.102%	0.811%	800.0%
Цахилгаан, дулаан, уур үйлдвэрлэл Electricity, thermal energy, steam	116	162	138	11.69%	16.50%	13.98%	85.2%
Цахилгаан, дулаан, уур үйлдвэрлэл Electricity, thermal energy, steam	56	102	78	48.28	62.96	56.52	76.5%
Ус ариутгал, усан хангамж Collection, purification and distribution of water	60	60	60	51.72	37.04	43.48	100.0%

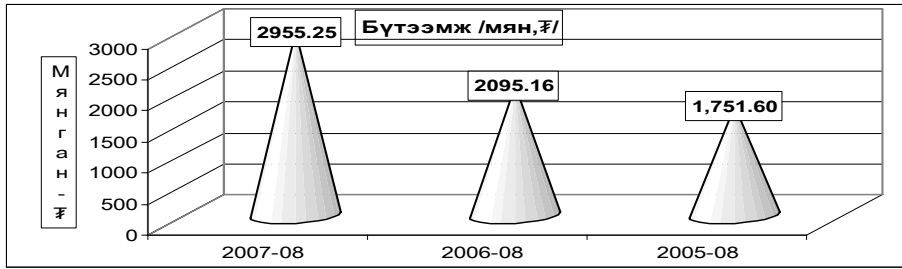

АЖ ҮЙЛДВЭРИЙН САЛБАРЫН ХӨДӨЛМӨРИЙН БҮТЭЭМЖ * салбараар, 2000 оны зэрэгцүүлэх үнээр
INDUSTRIAL LABOUR PRODUCTIVITY*, by division, at constant prices of 2000

АЖ ҮЙЛДВЭРИЙН САЛБАР INDUSTRIAL SECTOR	2005	2006	2007	2007%	2007%
	VIII	VIII	VIII	2005	2006
Нийт дүн Total	1,751.60	2,095.16	2,955.245	168.7%	141.1%
Ашигт малтмал олборлолт mining and quarrying	0.0	0.0	3708.456	0.00%	0.0%
Боловсруулах аж үйлдвэр / manufacturing /	819.60	1,166.48	1235.641	150.8%	105.9%
Хүнсний бүтээгдэхүүн, ундаа үйлдвэрлэл Manufacture of food products and beverages	2,882.4	2,339.8	1733.092	60.1%	74.1%
Сүү, сүүн бүтээгдэхүүн үйлдвэрлэл Manufacture of dairy products	2,965.0	3,205.0	0.0	0.0%	0.0%
Үр тарианы гурил, цардуул, малын тэжээл Manufacture of grain mill products, Starches, starch products, and prepared animal feeds	897.5	100.0	0.0	0.0%	0.0%
Хүнсний бусад бүтээгдэхүүний, үйлдвэрлэл Manufacture of other food products	1,717.6	1,080.7	1903.57	110.8%	176.1%
Ундаа үйлдвэрлэл/сорууруулах ундаа ороод/ Manufacture of beverages	3,202.9	4,998.8	1609.108	50.2%	32.2%
Нэхмэлийн үйлдвэрлэл Manufacture of textiles	1,176.0	1,739.9	743.99	63.3%	42.8%
Хувцас үйлдвэрлэл, үслэг арьс боловсруулалт Manufacture of wearing apparel dressing and dyeing of fur	494.9	732.0	747.12	151.0%	102.1%
Арьс шир боловсруулах, ширэн эдлэл, гутал үйлдвэрлэл Tanning, dressing of leather, manufacture of luggage, handbagz, saddlery harnees, footwear	1,412.1	1,923.5	1661.353	117.7%	86.4%
Мод, модон эдлэл Manufacture of wood and wooden products	770.9	949.1	1093.394	141.8%	115.2%
Нийтлэх, хэвлэх, дуу бичлэг хийх ажиллагаа Publishing, printing and reproduction of recorded media	16,996.7	27,156.3	29553.69	173.9%	108.8%
Төмрийн үйлдвэрлэл Manufacture of basic metals	374.0	12,184.2	4751.878	1270.6%	39.0%
Цахилгаан, дулаан, уур үйлдвэрлэл Electricity, thermal energy, steam	8,790.3	6,795.8	10506.25	119.52%	154.6%
Цахилгаан, дулаан, уур үйлдвэрлэл Electricity, thermal energy, steam	17,969.3	10,746.6	18511.54	103.02	172.3%
Ус ариутгал, усан хангамж Collection, purification and distribution of water	223.3	79.6	99.37	44.50	124.8%

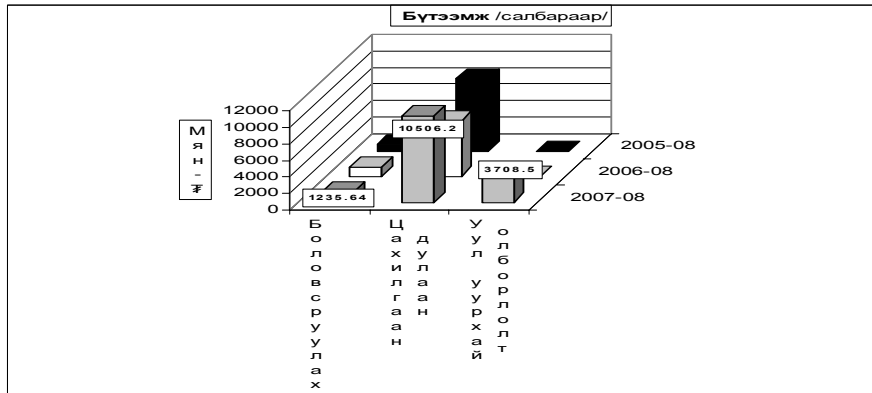

Ахуй үйлчилгээний байгууллагууд оны эхний 08 сард 392 цэгт 548 хүн ажиллаж 374288.0 мянган ₮-ийн орлого үйлчилгээний ажил хийж 179648.2 мянган ₮-ийн зардал гаргаж 81332 хүнд үйлчилжээ. Нийт орлогын 25.36 хувь нь оёдол, 31.84 хувь нь гутал, 9.60 хувь нь модон эдлэл, 12.77 хувь нь тээврийн хэрэгслийн болон ахуйн техникийн засвар, 12.58 хувь нь үсчин гоо засал, гэрэл зураг, 2,50 хувь нь халуун усны, 5.35 хувь нь бусад үйлчилгээний орлого эзлэв.

Ахуйн үйлчилгээний газруудын орлогын гүйцэтгэлийг гол нэр төрлөөр үзүүлбэл:

Сумд	Бүгд		Үүнээс											
			Оёдол		Гутал засвар		Ахуйн техникийн засвар		Үсчин, гоо засал		Гэрэл зураг		Халуун ус	
	Орлого	Үйлчлүүлсэн хүний тоо	Орлого	Үйлчлүүлсэн хүний тоо	Орлого	Үйлчлүүлсэн хүний тоо	Орлого	Үйлчлүүлсэн хүний тоо	Орлого	Үйлчлүүлсэн хүний тоо	Орлого	Үйлчлүүлсэн хүний тоо	Орлого	Үйлчлүүлсэн хүний тоо
Алтанбулаг	8,118.0	1,060	7,000.0	250	314.0	141			355.0	291	323.0	235	126.0	143
Аргалант	2,136.8	1,595	605.0	36	362.0	11			280.0	332	528.0	686	213.8	487
Архуст	41,660.0	547	330.0	54	40,800.0	250					140.0	200	30.0	40
Батсүмбэр	5,080.8	1,288	2,820.0	118	275.0	119			606.5	557	507.0	278	164.3	205
Баян	1,955.0	420	1,612.0	132	36.0	30			52.0	52	45.0	88	60.0	58
Баяндэлгэр	42,422.6	3,035	1,626.0	176	38,403.5	2,113			919.0	135	696.5	207	607.6	398
Баянжаргалан	2,503.5	757	1,913.0	198	265.0	101			150.0	146	120.5	202	55.0	110
Баян-өнжүүл	3,702.2	966	1,772.0	204	103.8	42			176.4	144	213.0	300	205.0	160
Баянхангай	17,568.0	3,743	5,682.0	528	342.0	205			653.0	691	599.0	599	269.0	316
Баянцагаан	1,535.9	390	1,336.0	161							86.4	74	113.5	155
Баянцогт	1,639.3	1,005	795.5	58					108.5	135	283.4	646	101.9	146
Баянчандмань	6,853.0	3,684	1,936.0	301	635.0	269			65.0	70	206.0	206	171.0	340
Борнуур	12,844.2	6,597	4,139.6	231	3,259.5	641			2,734.9	2,613	1,181.0	1,598	1,529.2	1,514
Бүрэн	20,218.0	1,790	3,460.0	222	7,565.0	306			357.0	276	316.0	475	76.0	150
Дэлгэрхаан	1,408.0	354	440.0	44	370.0	47	80.0	29	108.0	58	180.0	171		
Жаргалант	6,175.0	4,921	1,280.0	55	480.0	246	135.0	29	1,180.0	1,100	560.0	201	2,540.0	3,290
Заамар	7,790.8	2,029	6,260.8	530	200.0	75			580.0	512	400.0	336	350.0	576
Лүн	36,379.2	7,618	7,724.5	1,012	1,668.9	267	193.3	45	4,336.2	1,504	1,878.3	748	277.4	281
Мөнгөнморьт	1,644.3	705	722.0	182	67.0	40			185.4	242				
Өндөрширээт	2,432.0	589	1,521.0	134					403.0	227	508.0	228		
Сүмбэр	2,462.0	582	438.0	58					70.0	67	174.0	311		
Сэргэлэн	11,716.0	913	3,620.0	247	4,000.0	3			325.0	245	301.0	333		
Угтаал	5,391.4	1,099	1,045.0	83	625.0	54			278.0	216	399.4	200	110.0	205
Цээл	3,676.5	1,199	1,335.0	26	374.0	163	209.0	29	767.0	270	575.5	695		
Эрдэнэ	15,896.0	2,201	6,540.0	260			611.0	14	1,240.0	739	650.0	809	435.0	319
Эрдэнэсат	5,710.0	641	2,720.0	170	2,425.0	65			254.0	172	115.0	85	40.0	70
Зуунмод	105,369.5	31,604	26,261.5	1,513	16,602.0	3,138	8,144.0	578	15,506.0	6,695	4,415.0	3,248	1,880.0	1,602
Дүн	374288.0	81,332	94934.9	6983	119172.7	8326	9372.3	724	31689.9	17489	15401.0	13159	9354.7	10565
Төвийн бүс	130,441.6	34,933	39,989.5	2,375	21,019.8	3,324	8,144.0	578	16,362.4	7,375	5,338.4	4,190	2,324.5	2,060
Зүүн бүс	106,081.4	7,665	12,743.0	1,002	79,571.5	2,534	611.0	14	2,546.4	1,314	1,652.0	1,506	1,187.6	925
Баруун бүс	100,573.9	19,062	30,188.3	2,749	13,569.9	1,182	482.3	103	7,736.2	3,926	4,971.2	3,537	1,122.4	1,598
Хойт бүс	37,191.1	19,672	12,014.1	857	5,011.5	1,286	135.0	29	5,044.9	4,874	3,439.4	3,926	4,720.2	5,982

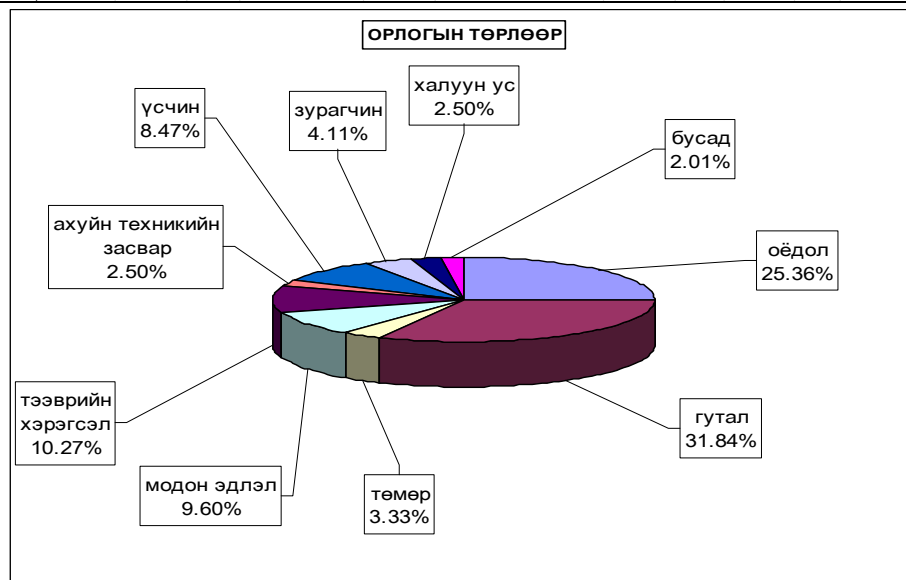



Барилга



Барилгын гүйцэтгэгч 13 байгууллага оны эхний 08 сард **1186.51** сая ₮-ийн **засварын ажил** хийсэн нь өмнөх оны мөн үеэс **1,05** дахин буюу **609.08** сая ₮-ийн ажил илүү гүйцэтгэв

(оны үнээр-мян.төг) (at current prices - thous.tog)	Бүтэн 8 сар -in first 8 months						
	2001	2002	2003	2004	2005	2006	2007
Барилга угсралт, засварын ажил-б	650214.8	567867.2	973223.4	796570.9	370558.8	577432.0	1186512.2
Construction and repair - total							
үүнээс-барилга угсралтын ажил of which - construction	196581.4	143926.4	326209.2	165878.2	66653.8	142848.0	370048.4
	2007 онд						
	Гүйцэтгэсэн аж ахуйн нэгжүүд Done by units						
	Бүгд		Төрийн		Хувийн ба хувьцаат		
			govern- ment		private @ privatized		
	Total						
Барилга угсралт, засварын ажил-бүгд			1186512.2		832266.8		
Construction and repair- total							
үүнээс-барилга угсралтын ажил of which - construction			370048.4		160315.0		
	2007 оны гүйцэтгэл-Done by of 2007 year						
Объектын нэр-мян.төг	Жилийн эхнээс		08 сард		Ашиглалтад		
	In first of beginning year		august		орсон хүч чадал		
Хужирт-хар хоринь хатуу хучилттай авто зам			209733.4		10.4 км		
Шинээр гаргасан 12 худаг			107000.0		50 м		
Буурлын багийн конторын өргөтгөл			11315.0		3515.0		
Батсүмбэр сөгнөгөр багийн контор			6000.0		6000.0		
Мөнгөнморьтын хүн эмнэлэгийн барилга			30000.0		30000.0		
Батсүмбэр сөгнөгөр багийн цэцэрлэг			6000.0		6000.0		
Улаанбаатар-Мандалговийн сайжруулсан замын засвар			144512.0		251км		
Орон сууцны бус засварууд			25520.0		6620.0		
Орон сууцны засварууд			1750.0		1750.0		
Аймгийн ЗДТГ-т өрөөний тохижилт			1350.0		18 м2		
Эрдэнэ сумын багийн конторын тохижилт			3800.0		80 м2		
Аймгийн номын сангийн засвар			63700.0		13700.0		
Алтанбулаг сумын ЗДТГ-ын конторын засвар			40000.0		10000.0		
Сүмбэр сумын цэцэрлэгийн халаалтын засвар			7200.0		7200.0		
Өндөрширээт сумын сургуулийн заалны засвар			5574.4		5574.4		
3-р сургуулийн засвар			85000.0				
19-р байрны дээврийн засвар			12000.0				
Жаргалантын соёлын төвийн засвар			6200.0				
Баянхангай сумын хүн эмнэлэгийн засвар			7906.0				
Баянцогтын сургуулийн заалны засвар			5000.0		5000.0		
ДЭХГ-ын дөслөчийн байрны засвар			5200.0				
27-р байрны дээврийн засвар			12500.0				
Баян-өнжүүл сумын хүн эмнэлэгийн дээврийн засвар			4425.5				
Дэлгэрхаан сумын цэцэрлэгийн барилгын засвар			7886.3		2886.3		
Алтанбулаг сумын дотуур байрны засвар			9850.0		9850.0		
7-р байрны дээврийн засвар			7660.0				
8-р байрны дээврийн засвар			7650.0				
Заамарын сургуулийн дээврийн засвар			8760.0				
Цээл сумын хүн эмнэлэгийн дээврийн засвар			7920.0		220.0		
Цээл сумын сургуулийн халаалтын засвар			4395.0		4395.0		
Бамын сууцны цөвөр, бохир усны засвар			15000.0		7000.0		
Зуунмодны дотуур байрны дээврийн засвар			7964.5		2964.5		
Баянцагааны сургуулийн засвар			83900.0		16780.0		
Баянцагааны дотуур байрны засвар			5395.0		5395.0		
Баян сумын дотуур байрны засвар			7895.0		7895.0		
Баяндэлгэр худгийн засвар			2578.8		2578.8		
Дэлгэрхаан худгийн засвар			2806.5		2806.5		
	2007 оны гүйцэтгэл-Done by of 2007 year						
Объектын нэр-мян.төг	Жилийн эхнээс		08 сард		Ашиглалтад		
	In first of beginning year		august		орсон хүч чадал		
22 худгийн засвар			59800.0				
Музейн засвар			63900.0		12780.0		
Аргалантын сургуулийн дотуур байрны засвар			7900.0				
Лун сумын цэцэрлэгийн засвар			8050.0		8050.0		
Борнуур дотуур байрны халаалтын засвар			7900.0		7900.0		
Аймгийн нэгдсэн эмнэлэгийн дээврийн засвар			50000.0		5000.0		
Баяндэлгэрийн сургуулийн засвар			2980.0		2980.0		
Эрдэнэсантын сургуулийн засвар			7900.0		7900.0		
Мөнгөнморьтын соёлын төвийн засвар			7875.0		7875.0		

Барилга угсралт, засварын ажлын гүйцэтгэл, барилга байгууламжийн төрлөөр

			Бүтэн 08 сар		
			2005 он	2006 он	2007 он
(мянган-төгрөг)					
1. Шинэ барилга, өргөтгөл, шинэчлэл - бүгд			66653.8	142848.0	370048.4
Ү	Орон сууцны барилга	а.Угсармал		1780.0	
		б.Тоосгон в.Блокон г.Бусад			
	Орон сууцны бус барилга	а.Үйлдвэрийн б.Худалдаа, үйлчилгээний в.Зочид буудал г.Эмнэлэг д.Сүм хмйд е.Сургууль, соёлын ё.Контор ж.Бусад (контор, агуулах, гарааж, бусад)	9694.0	16068.0 100000.0	30000.0 6000.0 17315.0
н	Инженерийн барилга байгууламж	а.Эрчим хүчний б.Холбооны в.Төмөр зам г.Авто зам д.Гүүр, гүүрэн гарц е.Далан, суваг, шугам, сүлжээ ё.Бусад (зам талбайн ажил, бусад)	56959.8	25000.0	209733.4 107000.0
э					
э					
с					
2.Засвар - бүгд			303905.0	434584.0	816463.8
	Үүнээс	Орон сууцны			41560.0
		Орон сууцны бус	303905	434584.0	536051.7
		Инженерийн барилга, байгууламж			238852.1
3.Барилга угсралт, засварын - бүгд			370558.8	577432.0	1186512.2
Б. ЗАСВАРЛАСАН ЗАМ, ГҮҮР					
	Авто замын урт	а.Асфальт км			
		б.Сайжржлсан км			
Авто замын засвар нөхөлтийн ажил (нөхөөс) м2					
	Гүүр	а.бетон		уртааш м	
		б.бусад		уртааш м	
В. АЖИЛЛАГСАД					
Ажиллагсад	бүгд	нийт ажиллагсад	241	293	320
		барилгын ажиллагсад	222	267	257
	барилгын	инженер техникийн ажиллагсад	28	35	41
		мэргэжлийн ажиллагсад	183	216	199
Цалин	нийт ажиллагсадын цалин		64401.2	62229.6	71881.9
	барилгын ажиллагсадын цалин		64201.2	57595.8	53690.4

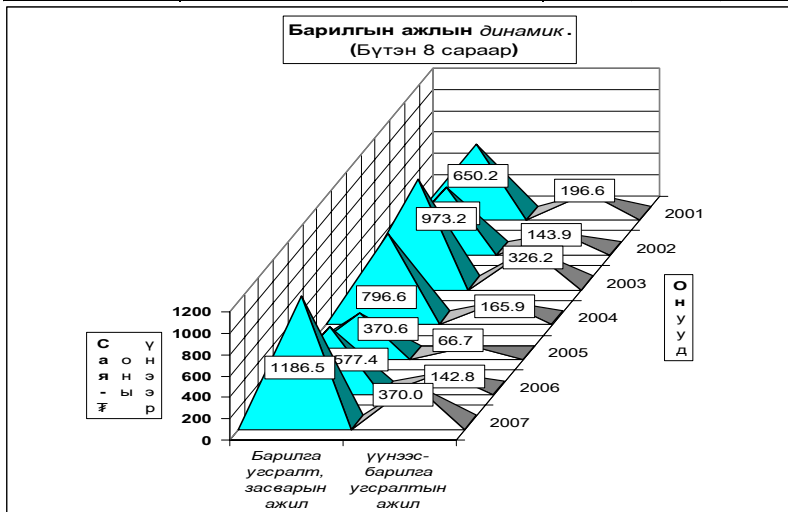



Холбоо

Холбоо ашиглалтын орлого оны эхний 8 сард **212489.3** мянган ₮ болж, үүнээс хүн амаас орсон орлого **98136.3** мянган ₮ болов. Орлогын хэмжээ өнгөрсөн оны мөн үеийнхээс **14.69** хувь буюу **31232.8** мянган ₮-өөр **буурлаа**.

Шуудан холбооны албаны үйлчилгээний орлого **28075.4** мянган ₮ болж, нийт орлогын **70.4** хувь нь хүн амд үйлчилсний орлого байна. Нийт орлогын **15.25** хувийг албан бичгийн орлого, **7.61** хувийг зорчигчдын орлого эзлэв.

Холбооны үндсэн үзүүлэлт. Эхний 8 сар
MAIN INDICATORS OF COMMUNICATION, in first 8 months

Үзүүлэлтүүд <i>Indicators</i>	2005 он	2006 он	2007 он	<u>2007</u> 2006
Нийт орлого мян-төг <i>Total revenue, at current prices thous tog</i>	253399.3	243722.1	212489.3	87.2%
үүнээс - хүн амын <i>Of which: from population</i>	131014.4	120219.9	98136.3	81.6%
Телефон цэг тоогоор <i>Number of telephones ,to</i>	2,006	2,040	1,630	79.9%
үүнээс: айл өрхийн	1354	1382	972	70.3%
Шуудангийн орлого <i>Postal service company</i>	23,909.3	16,870.0	28,075.4	166.4%
үүнээс - хүн амын <i>Of which: from population</i>	21461.0	14641.8	19775.2	135.1%

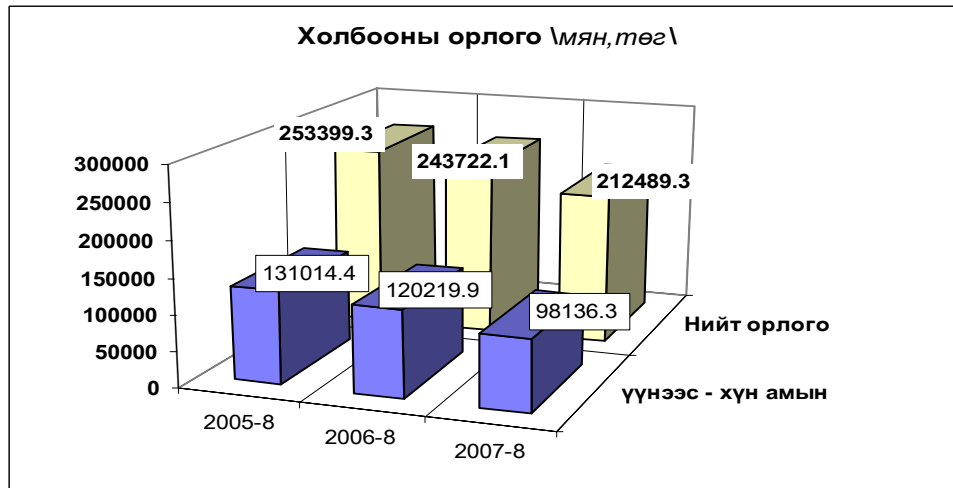

Холбооны салбаруудын орлого, эхний 8
REVENUE COMMUNICATION, by location, in first 8 months

	Нийт орлого (мян, төг)			2007-8%
	Дүн Total thous tog	Үүнээс: хүн амын		2006-8
		орлого	хувийн жин	
Алтанбулаг	1126.2	725.4	64.4%	68.1
Аргалант	2806.9	1317.1	46.9%	131.6
Баян	1325.8	420.9	31.7%	70.9
Баянжаргалан	4204.7	3222.0	76.6%	137.1
Баян-Өнжүүл	5497.4	3938.7	71.6%	160.9
Баянхангай	1158.4	498.2	43.0%	66.2
Баянцагаан	5277.0	2616.7	49.6%	183.9
Баянцогт	3958.9	2361.4	59.6%	72.1
Баянчандмань	4125.1	953.9	23.1%	70.3
Борнуур	1048.3	211.2	20.1%	42.3
Бүрэн	13184.7	9857.3	74.8%	124.1
Дэлгэрхаан	4203.6	2429.1	57.8%	135.5
Жаргалант	2365.4	946.5	40.0%	66.7
Заамар	6263.0	3861.1	61.6%	125.8
Лүн	9315.0	4758.1	51.1%	71.1
Өндөрширээт	5760.1	4199.3	72.9%	136.2
Сэргэлэн	1471.4	581.3	39.5%	84.6
Угтаал	4022.3	1439.2	35.8%	82.7
Цээл	7435.9	5778.2	77.7%	114.6
Эрдэнэсант	1206.9	592.6	49.1%	17.9
ЗМ, Хот хооронд	126732.1	47428.4	37.4%	82.4
Аймгийн дүн	212489.1	98136.6	46.2%	88.7

Шуудан холбооны үндсэн үзүүлэлт. Эхний 8 сар

MAIN INDICATORS OF COMMUNICATION, in first 8 months

Үзүүлэлт	Хэлбэр	Өмнөх оны мөн үе гүй	2007 оны эхний 8 сар			2007
			төл	гүй	ТБ%	2006%
Гарах захидал	Гадаадад	264	290	117	40.3	44.3
	Дотоодод	321	509	1021	200.6	318.1
Албан бичиг	Гадаадад	0		0	0.0	0.0
	Дотоодод	2174	2528	5920	234.2	272.3
Гарах илгээлт	Гадаад	57	70	70	100.0	122.8
	Дотоод	3	10	6		0.0
Гарах	Гадаад	1	1	1	0.0	100.0
	Дотоод	0	0	1		
Хэвлэл захиалга (мян-шир)		31.0	238.0	113.7	47.8	366.8
Гардуулалт (тоо)			10	10	100.0	0.0
Зорчигчид (хүн)		289	67.0	30	44.8	10.4



Э р ү ү л м э н д



2007 оны эхний 8 сард 11028 өвчтөн эмнэлэгт хэвтэн эмчлэгдэн гарсан нь нэг өвчтөнд дунджаар 8,66 ор хоног ногдлоо.

Эрүүл мэндийн байгууллагын мэдээгээр оны эхний 8 сард 491 хүүхэд мэндэлсэн нь 2005 оны мөн үеэс 48 хүүхдээр, 2006 оныхоос 18 хүүхдээр тус бүр өслөө.

Төрөлт, эндсэн эх, хүүхдийн тоо. (эхний 8 сар)
NUMBER OF BIRTHS, MATERNAL AND CHILD DEATHS.

(In the first 8 months)

	2005 8-30	2006 8-30	2007 8-30	07-8-30 06-8-30
Амаржсан эх (Number of mothers delivered child)	445	475	490	103.2%
Амьд төрсөн хүүхэд Live births	443	473	491	103.8%
Төрөхийн улмаас эндсэн эх Maternal deaths	0	0	0	0.0%
1 хүртэлх насандаа эндсэн хүүхэд Infant mortality	7	7	4	57.1%
1-4 хүртэлх насандаа эндсэн хүүхэд Child mortality (aged 1-4)	2	2	0	0.0%

Он гарсаар 1 хүртэл насандаа нас барсан хүүхдийн тоо өмнөх оны мөн үеийнхээс 42.9 хувиар буурч, 1-5 хүртэлх насны хүүхдийн эндэгдэл гарсангүй.



Нас барсан хүүхдийн тоо (Эхний 8 сар)
INFANT MORTALITY In the First 8 months

	2006 оны бүтэн 8 сар			2007 оны бүтэн 8 сар		
	0-16 насны бүгд	үүнээс		0-16 насны бүгд	үүнээс	
		1 хүртэл	1-4 насны		1 хүртэл	1-4 насны
Алтанбулаг						
Аргалант						
Архуст						
Батсүмбэр						
Баян						
Баяндэлгэр						
Баянжаргалан						
Баян-Өнжүүл						
Баянхангай						
Баянцагаан						
Баянцогт						
Баянчандмань						
Борнуур				1		1
Бүрэн	1		1			
Дэлгэрхаан						
Жаргалант	1		1			
Заамар						
Лүн	1			1		
Мөнгөнморьт						
Өндөрширээт						
Сүмбэр						
Сэргэлэн						
Угтаал	1			1		
Цээл						
Эрдэнэ						
Эрдэнэсант						
Зуунмод		5	3		3	3
Аймгийн дүн	9	5	2	4	4	0

Эмнэлгийн мэдээгээр оны эхний 8 сард 261 хүн нас барсан нь өнгөрсөн оны мөн үеийнхээс 11.5 хувиар өсч, нас барсан хүний 19.92 хувь буюу 52 нь эмнэлэгт нас баржээ.

Нас барсан хүний тоо
INFANT MORTALITY In the first 8 months

	2006 оны бүтэн 8 сар		2007 оны бүтэн 8 сар		Оны эхнээс 1000 хүнд ногдох нас баралт	
	Нас барсан Бүгд	үүнээс эмнэлэгт	Нас барсан Бүгд	үүнээс эмнэлэгт	2005	2006
	Алтанбулаг	4	2	2		2.3
Аргалант	2		2		2.6	1.1
Архуст			3	1	1.7	0.0
Батсүмбэр	16	2	25	3	3.6	2.5
Баян	2		4	2	6.8	1.0
Баяндэлгэр	2		3		4.7	1.7
Баянжаргалан	4		6	1	7.5	2.5
Баян-Өнжүүл	4	2	4	1	3.5	1.6
Баянхангай	2		4		3.4	1.3
Баянцагаан	6		8	2	2.1	2.6
Баянцогт	7	1	3		2.7	3.6
Баянчандмань	13	4	17		6.5	4.0
Борнуур	4		13	3	2.6	0.9
Бүрэн	6		5		2.7	1.8
Дэлгэрхаан	6		6	2	2.9	3.0
Жаргалант	10		17		4.8	1.7
Заамар	11		11	3	2.2	1.9
Лүн	9	2	7	1	4.2	3.5
Мөнгөнморьт	2	1	5	1	1.5	1.0
Өндөрширээт	8	2	8	3	2.0	4.2
Сүмбэр	3	2	3	1	3.0	1.9
Сэргэлэн					0.5	0.0
Угтаал	6	1	7	2	2.9	2.5
Цээл	9	1	6	3	4.6	3.7
Эрдэнэ	14	2	15	3	1.5	4.1
Эрдэнэсант	14	1	10		1.6	2.8
Зуунмод	70	19	67	20	5.5	4.8
Аймгийн дүн	234	42	261	52	3.6	2.6

Халдварт өвчнөөр 498 хүн өвчилсөн нь өмнөх оны мөн үеийнхээс 24.54 хувь буюу 162 хүнээр буурч, Улаанууд, Салхин цэцэг, Сүрьеэ зэрэг өвчнөөр өвчлөгчид өмнөх оны мөн үеэс өсчээ. Өвчлөл Алтанбулаг, Жаргалант, Баян зэрэг сумдад өмнөх оны мөн үеэс нэмэгдлээ. Алтанбулаг, Жаргалант, Зуунмод, Баян зэрэг сумдад улаанууд, салхинцэцэг, Баянчандманьд халдварт шар өвчлөл илүү олон тохиолдол гарлаа.

Халдварт өвчнөөр өвчлөгчдийн тоо
NUMBER OF INFECTIOUS DISEASE CASES

	2005-8-30		2006-8-30		2007-8-30		07-08-30
	тоо	хувийн жин	тоо	хувийн жин	тоо	хувийн жин	06-08-30
БҮГД / TOTAL /	434	100.0%	660	100.0%	498	100.0%	75.5%
Y Вирусст гепатит Viral hepatitis	131	30.2%	53	8.0%	52	10.4%	98.1%
Y Халдварт мэнэн Bacterial meningitis	3	0.7%	0	0.0%	0	0.0%	0.0%
Y Улаан бурхан Measles	0	0.0%	0	0.0%	0	0.0%	0.0%
Y Гажай хавдар Mumps	40	9.2%	166	25.2%	8	1.6%	0.0%
II Салхин цэцэг Chickenpox	8	1.8%	16	2.4%	35	7.0%	0.0%
II Сальмонеллоз Salmonella enteritis	0	0.0%	0	0.0%	0	0.0%	0.0%
III Цусан суулга Dysentery	15	3.5%	31	4.7%	4	0.8%	12.9%
III Балнад Typhoid fever	0	0.0%	0	0.0%	0	0.0%	0.0%
III Елом Yolom	4	0.9%	4	0.6%	0	0.0%	0.0%
III Сүрьеэ Tuberculosis	94	21.7%	84	12.7%	79	15.9%	94.0%
III Тэмбүү Syphilis	15	3.5%	34	5.2%	32	6.4%	94.1%
III Зэг хүйтэн Gonorrhoea	40	9.2%	39	5.9%	25	5.0%	64.1%
III Трихомениаз	61	14.1%	65	9.8%	49	9.8%	75.4%
III Бруцеллез Brucellosis	23	5.3%	21	3.2%	5	1.0%	0.0%
III Хамуу Scabies	0	0.0%	0	0.0%	0	0.0%	0.0%
III Бусад Other	0	0.0%	147	22.3%	209	42.0%	0.0%

Халдварт өвчнөөр өвчлөгчдийн тоо (Сумдаар)
NUMBER OF INFECTIOUS DISEASE CASES (By SOMS)
(Бүтэн 8 сар) In the first 8 months

	Бүгд Total	2006 он		2007 он		2007 он % 2006 он
		үүнээс		үүнээс		
		гепатит hepatitis	мэнэн meningitis	гепатит hepatitis	мэнэн meningitis	
Алтанбулаг	1			8		800.0%
Аргалант	2			4		200.0%
Архуст	3			1		33.3%
Батсүмбэр	9	3		10		111.1%
Баян	6			13		216.7%
Баяндэлгэр						
Баянжаргалан	3			3		100.0%
Баян-Өнжүүл	13			5	1	38.5%
Баянхангай	16			3		18.8%
Баянцагаан	46	3		9		19.6%
Баянцогт	6			2		33.3%
Баянчандмань	25	5		21	18	84.0%
Борнуур	8			8	3	100.0%
Бүрэн	7	2		4		57.1%
Дэлгэрхаан	3			1		33.3%
Жаргалант	13	2		27		207.7%
Заамар	12	3		6	4	50.0%
Лүн	8	1		3	1	37.5%
Мөнгөнморьт	16	14		4	1	25.0%
Өндөрширээт	1			1		100.0%
Сүмбэр	6			6		100.0%
Сэргэлэн	16	1		11	3	68.8%
Угтаал	8	1		7	3	87.5%
Цээл	8	1		6		75.0%
Эрдэнэ	9	1		1		11.1%
Эрдэнэсант	4	3		8	5	200.0%
Зуунмод	411	13		326	13	79.3%
Аймгийн дүн	660	53		498	52	75.5%

Оны эхний 8 сард нийт гарсан халдварт өвчлөлд улаанууд 41.97%, халдварт шар 10.44%, сүрьеэ 15.85%, бэлгийн замын өвчлөлүүд 21.29 %-ийг эзлэн, 10000 хүнд ногдох өвчлөл аймгийн дундаж 56 байгаа бол: Зуунмод суманд 222, Жаргалант суманд 47, Баян суманд 63, Баянчандмань 63, Сэргэлэн 61 ногдож байгаа бол, Халдварт шар аймгийн дундаж 6 байхад Баянчандмань суманд 54, Сэргэлэн 17 гарчээ.

Халдварт өвчнөөр өвчлөгчдийн тоо (Сумдаар)
NUMBER OF INFECTIOUS DISEASE CASES (By Soms)

In the first 8 months (Бүтэн 8 сар)

	Бүгд Total	Б ү г д э э с											
		Вируст гепатит viral hepatitis	Халдварт мэнин bacterial meningitis	Салхин цэцэг chicken- pox	Цусан суулга typhenter	Гахай хавдар mumps	Улаан бурхан measles	Елом yolom	Сүрьеэ tuber- culosis	Эрүүл brucel- iosis	Тэмбүү syphilis	Хүйтэн qonor- rhea	Трихомо иаз, trich omoniasis
Алтанбулаг	8							2		1			5
Аргалант	4							3	1				
Архуст	1									1			
Батсүмбэр	10					2		5		3			
Баян	13			11				2					
Баяндэлгэр													
Баянжаргалан	3									3			
Баян-Өнжүүл	5	1						3					1
Баянхангай	3							1	1			1	
Баянцагаан	9					1		5		1		2	
Баянцогт	2							1	1				
Баянчандмань	21	18		2				1					
Борнуур	8	3						4	1				
Бүрэн	4												4
Дэлгэрхаан	1							1					
Жаргалант	27							5		1			21
Заамар	6	4						1			1		
Лүн	3	1						2					
Мөнгөнморьт	4	1								1		2	
Өндөрширээт	1							1					
Сүмбэр	6							1		2			3
Сэргэлэн	11	3			1			1		2	2	2	
Угтаал	7	3						4					
Цээл	6							5				1	
Эрдэнэ	1								1				
Эрдэнэсант	8	5						2			1		
Зуунмод	326	13		22	3	5		29		17	21	41	175
Аймгийн дүн	498	52		35	4	8		79	5	32	25	49	209
Нийт өвчлөл													
эзлэх хувь	100.0	10.44		7.03	0.80	1.61		15.86	1.00	6.43	5.02	9.84	41.97

10000 хүн тутмаас халдварт өвчнөөр өвчлөгчид
INFECTIOUS DISEASES PER 10000 POPULATION
(Бүтэн 8 сар)

Сумдаар (By-Soms)	2005	2006	2007	вируст гепатит Viral hepatitis		
				2005	2006	2007
Алтанбулаг	33	3	25	16		
Аргалант	21	11	21	11		
Архуст	11	19	7			
Батсүмбэр	16	14	16	3		5
Баян	19	29	63	5		
Баяндэлгэр	16					
Баянжаргалан	13	19	19	6		
Баян-Өнжүүл	55	51	20	28		4
Баянхангай	34	105	20			
Баянцагаан	29	196	39	17	13	
Баянцогт	38	31	10	32		
Баянчандмань	40	76	63	9	15	54
Борнуур	14	18	17	2		6
Бүрэн	27	21	12	24	6	
Дэлгэрхаан		15	5			
Жаргалант	31	23	47	9	3	
Заамар	29	20	10	18	5	7
Лүн	34	31	12	8	4	4
Мөнгөнморьт	103	84	21	5	73	5
Өндөрширээт	20	5	5			
Сүмбэр	95	38	36			
Сэргэлэн	48	88	61	5	6	17
Угтаал	46	33	29	17	4	12
Цээл		33	25		4	
Эрдэнэ	21	26	3	15	3	
Эрдэнэсант	4	8	16		6	10
Зуунмод	156	280	222	43	9	9
Аймгийн дүн	49	75	56	15	6	6

Халдварт бус өвчлөл 8548 гарсны 43.53 хувь нь Зуунмод суманд,
 Бүрэн, Борнуур, Жаргалант, Баянцогт, Угтаал, сумдад 6.01-3.26
 хувь нь ногдож, эдгээр 5 суманд нийт тохиолдлын 21.76 хувь нь ногдов.

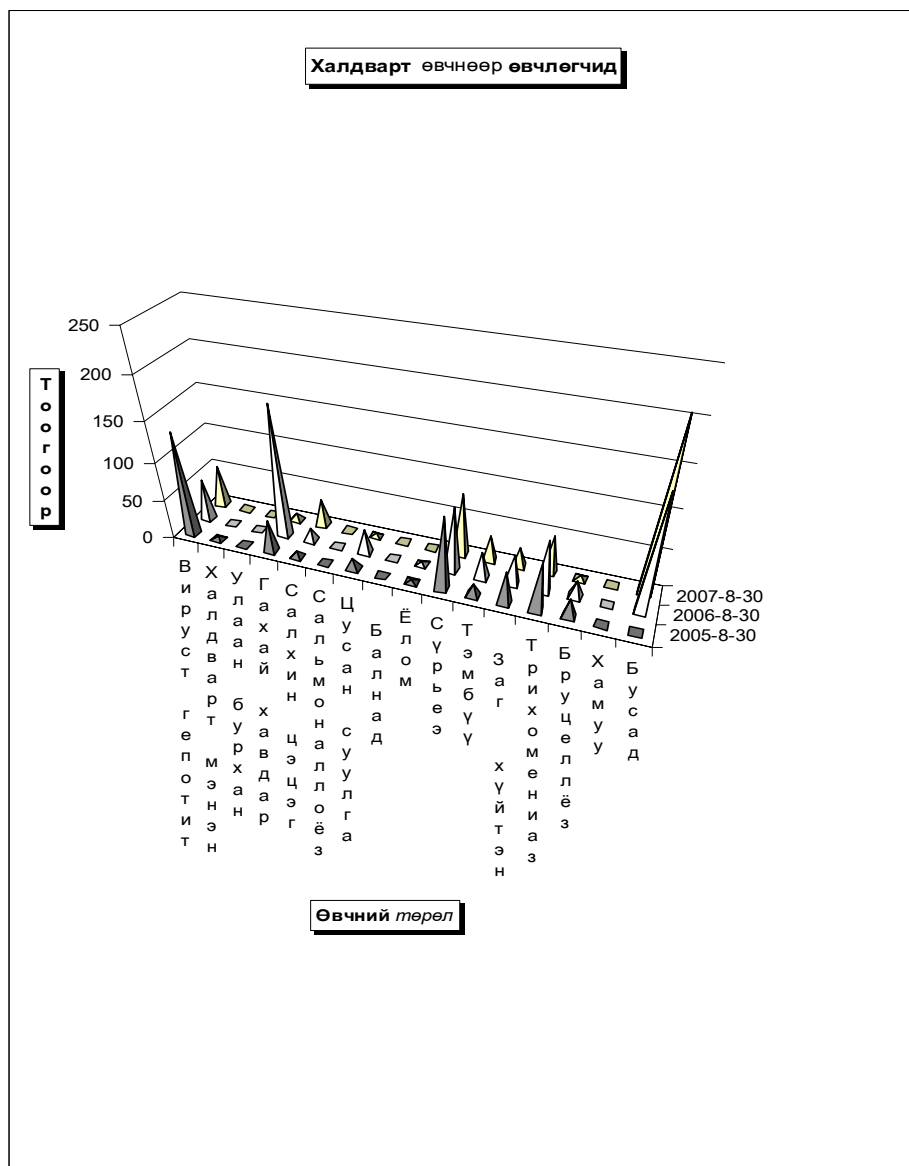

Эмнэлэг, хяналтын зарим үйл ажиллагаа (Сумдаар)

	In the first 8 months (Бүтэн 8 сар)										Түргэн туслам	Халд- варт	
	Эмнэл- гийн үзлэг бүгд	Ү ү н э э		Хянал- танд бай-	шинээр хянал-	ү ү н э э с		Дархлаажуулалт					Ор хоног
	урьд- чилан сэргий- лэх	идэвх- тэй хяналт	гаа жир- мэсэн бүгд	хянал- танд авсан	эхний 3 сар- тайд	4-6 сар- тай	х а м р а г а д о в х и л х	х а м р а г а д о в х и л х	хувь				
Алтанбулаг	2703	957	116	28	27	22	5	98	98	100%	2436	534	198
Аргалант	3058	1539	25	7	12	11	1	53	51	96%	1583	242	81
Архуст	1230	674	16	8	10	9	1	58	55	95%	1141	137	100
Батсүмбэр	6995	3316	396	68	89	80	9	271	270	100%	2538	681	149
Баян	1967	530	99	26	18	16	2	70	68	97%	2138	377	84
Баяндэлгэр	2376	1001	138	6	14	11	2	17	17	100%	1888	111	67
Баянжаргалан	1358	473	57	9	17	12	5	62	62	100%	2061	238	181
Баян-Өнжүүл	3079	1287	294	22	32	31	1	74	73	99%	2800	316	85
Баянхангай	3531	2631	64	19	23	19	4	70	69	99%	1566	348	142
Баянцагаан	1830	531	130	15	19	19		58	56	97%	2736	315	222
Баянцогт	3884	1683	778	14	39	35	4	62	57	92%	2222	242	514
Баянчандмань	5125	1586	691	26	51	50	1	111	109	98%	3061	769	215
Борнуур	4047	1178	47	32	57	46	11	124	124	100%	3055	843	279
Бүрэн	2497	1016	288	38	32	32		97	94	97%	1247	211	314
Дэлгэрхаан	2549	968	41	15	16	15	1	84	84	100%	2056	480	44
Жаргалант	8615	4205	602	56	93	82	11	233	231	99%	3490	573	446
Заамар	9576	3034	773	59	75	75		198	198	100%	2779	599	179
Лүн	5527	2549	454	24	46	42	4	70	70	100%	2223	230	155
Мөнгөнморьт	1138	444	62	24	39	33	6	64	64	100%	2043	267	86
Өндөрширээт	2909	1751	141	12	24	24		69	68	99%	2300	112	201
Сүмбэр	2451	1142	90	14	25	25		50	49	98%	2063	122	61
Сэргэлэн	3404	1985	295	7	26	26		57	57	100%	1547	181	120
Утгаал	4895	2107	193	21	31	27	4	88	86	98%	1956	410	310
Цээл	6022	3260	316	26	28	27	1	68	68	100%	2373	326	247
Эрдэнэ	5002	1865	481	32	46	44	2	104	104	100%	2173	397	219
Эрдэнэсант	8911	5823	475	24	57	56	1	162	158	98%	3136	182	128
Зуунмод	73882	31278	5468	140	283	251	30	727	721	99%	36991	3550	3721
Аймгийн дүн	178561	78813	12530	772	1229	1120	106	3199	3161	99%	95602	12793	8548

Эмнэлэг, хяналтын зарим үйл ажиллагаа-2. (Сумдаар)

	Эмнэл- гийн үзлэг бүгд	ү ү н э э с							Төрөх- ийн өмнөх байранд амарсан эх	Ор хоног	Түргэн туслам- жийн дууд- лага	Үүнээс: Алын дууд- лага	5 хуртлэх насны хүүхдийн		Хорт хавдар	
		Багийн эмчийн	Сумын бага эмчийн	Сумын эх баригч бага эмчийн	Сумын их эмчийн	Өрх- ийн эмчийн үзлэг	Аймгийн Нэгдсэн эмнэл- гийн	Бусад					Халдварт бус суул- галт	амьсгал- ын цочмог халдварт өвчин	Өвч- лөл	нас баралт
Алтанбулаг	2703	494	727	311	1171			8	2436	534	168	9	56			
Аргалант	3058	1003	1062	993				10	1583	242	112	4				1
Архуст	1230	17	561	189	463			5	1141	137	71	12	34			
Батсүмбэр	6995	1886	1021	621	3467			28	2538	681	179		81	3	6	
Баян	1967	225	1117	625				13	2138	377	87	1	18	3	2	
Баяндэлгэр	2376	292	749	651	684			7	1888	111	30		13			
Баянжаргалан	1358	214	271	378	495			2	2061	238	58	29	21			
Баян-Өнжүүл	3079	740	679	780	880			25	2800	316	173	7	23			
Баянхангай	3531	585	953	960	1033			9	1566	348	178	11	19			1
Баянцагаан	1830	1255	216	198	161			7	2736	315	101	8	82			
Баянцогт	3884	1329		672	1883			12	2222	242	120	16	80			1
Баянчандмань	5125	2530	47	468	2080			7	3061	769	249	16	63	6	4	
Борнуур	4047	2515	287	536	709			7	3055	843	292		48	5	4	
Бүрэн	2497	1593	349	42	513			16	1247	211	86	3	79			
Дэлгэрхаан	2549	249	812	656	832			5	2056	480	183	2	16	2	2	
Жаргалант	8615	2978		285	5352			9	3490	573	144	15	214	3	4	
Заамар	9576	3473	1275	1967	2861			12	2779	599	113	1	41	1	2	
Лүн	5527	3608	370	923	626			9	2223	230	175	7	48	2	2	
Мөнгөнморьт	1138	337	157	361	283			11	2043	267	106		9			
Өндөрширээт	2909	904	110	524	1371			17	2300	112	63	11	22	1	2	
Сүмбэр	2451	1700	35	391	325			9	2063	122	56	7	40	3	2	
Сэргэлэн	3404	1135		397	1872			16	1547	181	57					
Утгаал	4895	1887	707	1043	1258			12	1956	410	159	5	65	3	2	
Цээл	6022	772	120	1916	3214			4	2373	326	102	34	101	1	1	
Эрдэнэ	5002	2458	441	1217	886			15	2173	397	138	1	42	7	5	
Эрдэнэсант	8911	4984		2207	1720			24	3136	182	122	5	38	4	2	
Зуунмод	73882	х	х	х	49731	23904	247	60	36991	3550	183		93	7	17	
Аймгийн дүн	178561	39163	12066	19311	34139	49731	23904	247	359	95602	12793	3505	204	1346	51	60
Дунгээс: Төв бүс	84898	3624	1622	1686	4084	49731	23904	247	116	46510	4896	682	24	254	7	17
бүс- Хойт бүс	34175	13941	2452	3966	13816				82	18012	3472	1152	58	526	20	22
үүдээр Баруун бүс	46417	18055	4696	10238	13428				108	19636	2898	1181	79	429	14	14
Зүүн бүс	13071	3543	3296	3421	2811				53	11444	1527	490	43	137	10	7

Зуунмод сумын Өрхийн эмнэлэгүүдийн
2007 оны эхний 8 сарын мэдээлэл.

		1-р баг Энэрэлт ач	2,4-р баг Дэлгэр- ланс	3,5-р баг Биндэр ьяа	6-р баг Баруун зуунмод	Дүн	
Төрсөн эх	Эмнэлэгт	41	38	44	29	152	
	Гэрт	0	0	0	0	0	
Төрүүлсэн хүүхэд	Амьд	47	45	51	33	176	
	Дутуу	0	0	0	-	-	
Нас барсан	Бүгд	14	9	13	11	47	
	үүнээс	0 настай	1	1		1	3
		1- 4 настай					-
		5- 7 настай					-
		8 - 16 настай					-
		17 -с дээш настай	13	8	13	10	44
Бүгд	2	2		-	4		
Эмнэлэгт нас барсан	үүнээс	0 настай	1	1		1	3
		1- 4 настай					-
		5- с дээш настай					-
		Хоног болоогүй	1	1		1	3
		үүнээс 0-4 настай					-
Бүртгэгдсэн өвчлөл							
Үзлэг бүгд		6597	5,902	6791	9,034	28,324	
Цочмог халдварт өвчин	үүнээс	Бүгд	68	53	72	27	220
		Халдварт шар	3	2	7	1	13
		Мэнин					-
		Корь					-
		Төрсний дараах үжил					-
		Сепсис					-
		Цусан суулга		1	1	1	3
		Сальмонеллэз					-
		Сахуу					-
		Саа					-
		Салхин цэцэг	11	4	6	1	22
		Улаан эсэргэнэ					-
		Гахай хавдар	1	2	2	-	5
		Ёлом					-
		Улаанууд	53	44	56	24	177
		Хүйн үрэвсэл					-
Мөөгөнцөр					-		
Нийгмийн халдварт өвчин	Ү ү н э э с	Бүгд	27	22	16	12	77
		Сурьез	5	5	1	2	13
		Бруцеллэз					-
		Тэмбүү	4	7	5	1	17
		Хамуу					-
							-
		Трихомониаз	14	6	6	5	31
		Заг хүйтэн	4	4	4	4	16



Гэмт хэрэг

Цагдаагийн байгууллагын мэдээгээр оны эхний 8 сард аймгийн хэмжээнд 510 гэмт хэрэг бүртгэгдэж 397 хүн холбогдож төр, иргэдийн өмчид 126.4 сая ₮-ийн хохирол учирлаа. Гарсан гэмт хэргийн 40.20 хувь нь хулгай, 24,12 хувь нь иргэний эрүүл мэнд эрх чөлөөний хэрэг, 11,57 хувь нь замын осол, 2,16 хувь нь хүн амины хэрэг, 3,53 хувь нь танхай дээрэм, 1,76 хувь өмчийн хэрэг, 16,67 хувь нь бусад хэрэг эзлэв.

Сэргэлэн, Баяндэлгэр, Эрдэнэ, Баянчандмань, Архуст сумдад 10000 хүнд 241-130 гэмт хэрэг ногдсон нь аймгийн дунджаас (82) харьцангуй их байна. Гэмт хэргийн илрүүлэлт 78.24 хувьтай байгаа нь 2006 оны мөн үеэс 3.79 нэгжээр буурлаа. Гарсан гэмт хэрэг 2006 оны мөн үеэс 76 хэргээр өслөө. Зуунмод суманд 18-35 насны 456, 36-аас дээш насны 337 нийт 793 хүн эрүүлжүүлэгдэв.

Гарсан гэмт хэргийн хувийн жин- төрлөөр

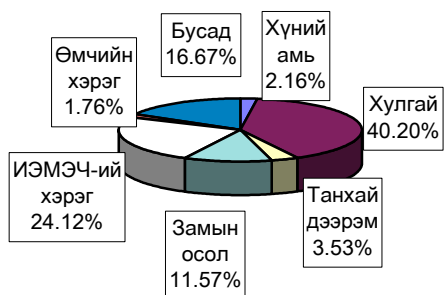

Гэмт хэрэгт холбогдогчийн насны бүтэц

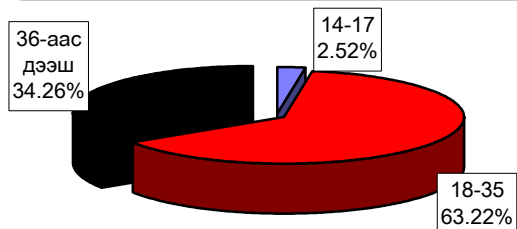

Бүртгэгдсэн гэмт хэрэг, төрлөөр - Number of offences committed, by types

In first 08 months by coms	Гэмт хэрэг бүгд Offen- ces total	ү ү н э э с - o f w h i c h										Ил- рээ- гүй хэрэг Closing offences	10000 хүнд ногдох хэрэг Number of offences per 10000 population of 16 and above ages
		8 сард In august	хүний амь тан murder	хулгай-theft		танхай, дээрэм indecent assault, robbery	хүчин гаре rare	замын осол crimes against safety of traffic move- ment	ИЭМ- ЭЧ хэрэг against the health of indi- viduals	өмчийн хэрэг in the prop- erty	бусад other		
				бүгд total	үүнээс мальн of which animals								
Алтанбулаг	27	4		13	12	2		1	8	2	1	10	119
Аргалант	12			7	5		1	2	1		1	4	85
Архуст	13			7	5			1	2	1	2	3	130
Батсүмбэр	22	2	2	11	9	1	2		4		2	5	49
Баян	16	4	1	4	3			7		1	3	2	112
Баяндэлгэр	12	2		4	4			2	3		3	2	143
Баянжаргалан	12			8	3	1			2		1	1	111
Баян-Өнжүүл	10			5	5	2			1		2	3	57
Баянхангай	7	1		1	1	1		1	3		1	1	66
Баянцагаан	6	1		2	1				3		1	1	36
Баянцогт	4	1		2	1				2			1	28
Баянчандмань	31	2	1	7	1			13	8		2	5	131
Борнуур	23		1	11	8		2	1	5		3	9	71
Бүрэн	3			1	1				1			1	14
Дэлгэрхаан	15	2	1	4	2		1		5		4	1	113
Жаргалант	17	1		6	3	1		2	7		1	4	42
Заамар	50	7		21	4	2		1	15		11	9	126
Лүн	19	2		5	2	1		2	2	1	8	3	107
Мөнгөнморьт	6		1	1	1	1		2			1	1	45
Өндөрширээт	7			3				1	2		1	1	52
Сүмбэр	6	2		3	3			1	2		1	2	48
Саргэлэн	32	1	2	13	9	1		10	4		2	10	241
Угтаал	11	3	1	5	5	1			2	1	1	2	65
Цэцэрлэг	6	3		3	2	2			1			2	36
Эрдэнэ	32	3	1	11	4			9	3		8	5	134
Эрдэнэсант	15	1		7	6				4		4	2	42
Зуунмод	96	5		40	3	2	1	2	33	3	15	22	91
ЗХХ газар													
Аймгийн дүн	510	47	11	205	103	18	7	59	123	9	78	111	82
2006-08	434	53	13	166	100	25	5	53	94	7	71	78	71
2005-08	406	56	12	205	121	17	11	32	43	14	72	62	67
2004-08	409	53	8	229	114	26	8	38	47	10	43	62	66
2003-08	446	87	14	239	111	46	9	33	36	8	61	82	73
Хувийн 2007 он	100%	9.2%	2.16%	40.20%	20.20%	3.53%	1.37%	11.57%	24.12%	1.76%	15.29%	21.76%	
2006 он	100%	12.2%	3.00%	38.25%	23.04%	5.76%	1.15%	12.21%	21.66%	1.61%	16.36%	17.97%	
жин 2005 он	100%	13.8%	2.96%	50.49%	29.80%	4.19%	2.71%	7.88%	10.59%	3.45%	17.73%	15.27%	
2004 он	100%	13.0%	1.96%	55.99%	27.87%	6.36%	1.96%	9.29%	11.49%	2.44%	10.51%	15.16%	
2003 он	100%	19.5%	3.14%	53.59%	24.89%	10.31%	2.02%	7.40%	8.07%	1.79%	13.68%	18.39%	
2007.08-2006.08	76	-6	-2	39	3	-7	2	6	29	2	7	33	11
Зөрүү 2007.08-2005.08	104	-9	-1		-18	1	-4	27	80	-5	6	49	15
(тоогоор) 2007.08-2004.08	101	-6	3	-24	-11	-8	-1	21	76	-1	35	49	16
2007.08-2003.08	64	-40	-3	-34	-8	-28	-2	26	87	1	17	29	8
2007.08-2006.08		-3.0%	-0.84%	1.95%	-2.85%	-2.23%	0.22%	-0.64%	2.46%	0.15%	-1.07%	3.79%	
Зөрүү 2007.08-2005.08		-4.6%	-0.80%	-10.30%	-9.61%	-0.66%	-1.34%	3.69%	13.53%	-1.68%	-2.44%	6.49%	
(нэгжээр) 2007.08-2004.08		-3.74%	0.20%	-15.79%	-7.68%	-2.83%	-0.58%	2.28%	12.63%	-0.68%	4.78%	6.61%	
2007.08-2003.08		-10.29%	-0.98%	-13.39%	-4.69%	-6.78%	-0.65%	4.17%	16.05%	-0.03%	1.62%	3.38%	

Тайлбар: ИЭМЭЧ - Иргэний эрүүл мэнд эрх чөлөө
ЗХХГазар - Засан хүмүүжүүлэх хөдөлмөрийн газар

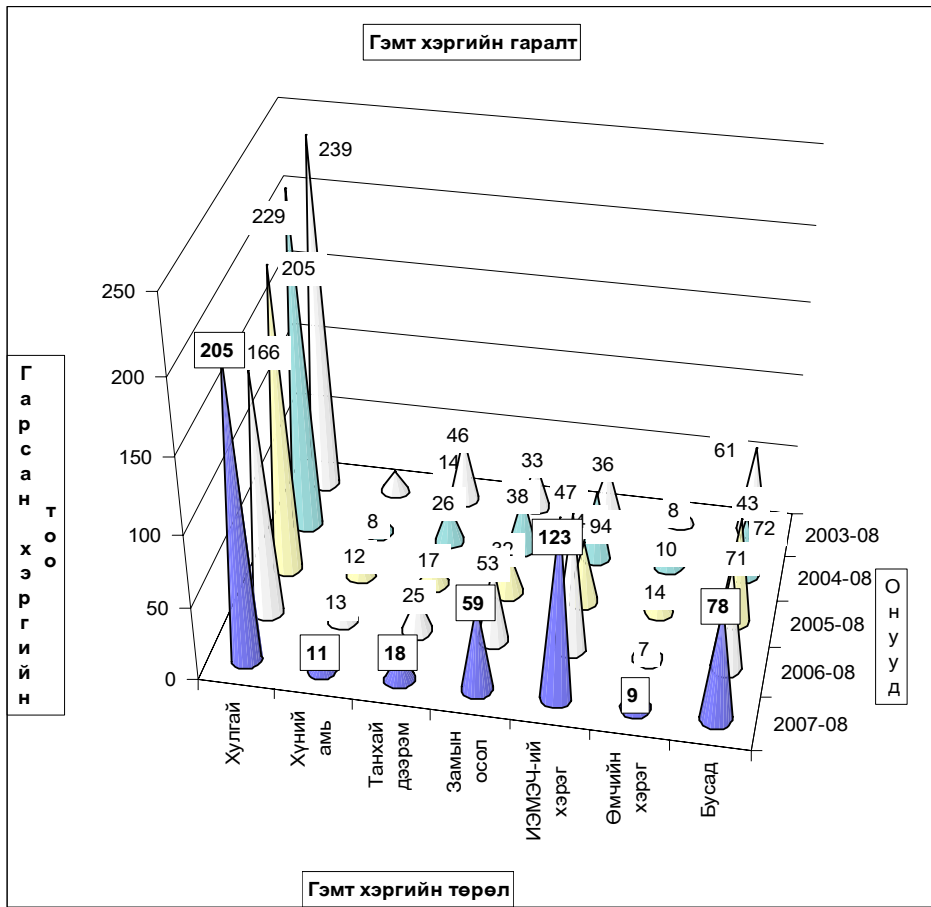

Хэрэг гарсан газар, өдөр, цаг.

Он-Year		Газар-Place			Өдөр-Days			Цаг-Hours			
		Гудамж талбайд	Албан газар	Гэр, орон сууцанд	Ажлын	Амралтын	Баяр ёслолын	07-13	13-19	19-22	22-06
		street	office	dwelling	work	weekend	celebrate				
2007-08	Тоо	67	28	96				32	90	140	216
2006-08		117	56	74				52	119	76	187
2005-08		42	20	58				70	102	42	192
2004-08		42	14	75				47	101	54	207
2003-08		39	11	78				54	127	87	178
2007-08	Хувийн жил	13.14%	5.49%	18.82%				6.27%	17.66%	27.45%	42.35%
2006-08		26.96%	12.90%	17.05%				11.98%	27.42%	17.51%	43.09%
2005-08		10.34%	4.93%	14.29%				17.24%	25.12%	10.34%	47.29%
2004-08		10.27%	3.42%	18.34%				11.49%	24.69%	13.20%	50.61%
2003-08		8.74%	2.47%	17.49%				12.11%	28.48%	19.51%	39.91%
2007.08-2006.08	Зөрүү (тоогоор)	-50	-28	22				-20	-29	64	29
2007.08-2005.08		25	8	38				-38	-12	98	24
2007.08-2004.08		25	14	21				-15	-11	86	9
2007.08-2003.08		28	17	18				-22	-37	53	38
2007.08-2006.08		Зөрүү (нэгжээр)	-13.82%	-7.41%	1.77%				-5.71%	-9.77%	9.94%
2007.08-2005.08	2.79%		0.56%	4.54%				-10.97%	-7.48%	17.11%	-4.94%
2007.08-2004.08	2.87%		2.07%	0.49%				-5.22%	-7.05%	14.25%	-8.26%
2007.08-2003.08	4.39%		3.02%	1.33%				-5.83%	-10.83%	7.94%	2.44%

Гарсан гэмт хэргийн 4 хувь нь **бүлгээр**; 27.0 хувь нь **согтуугаар** үйлдэгджээ.
 Гэмт хэргийн улмаас 74 хүн нас барж ; 137 хүн гэмтлээ.
 Гэмт хэрэгт холбогдогчийн 21.66 хувь нь гадны аймаг хотын иргэд, 1,5 хувь нь урьд ял шийтгэл эдэлж байсан хүмүүс эзлэв.

Гэмт хэргээс учирсан хохирол, холбогдогч, үйлдэл - сумаар
 Total amount of damage caused by offences; number of offenders; commits

In first 08 months by coms	Учирсан бүх хохирол (мян,төг)	үүнээс иргэдэд	Хүн		Бүх холбогдогч	Үйлдэгдсэн хэрэг				Урьд ял шийтгэл эдэлж байсан хүн		Гарсан харagt бүх гэмт эзлэх %	Зөрүү Change (+,-)		
			нас барсан	гэмтсэн		бүлгээр		согтуугаар		тоо	хэрэгт эзлэх%			тоо	хэрэгт эзлэх%
						тоо	хэрэгт эзлэх%	тоо	хэрэгт эзлэх%						
			Total amount of damage (thous.tog)	of whom to individuals		People died	number of injured	Total number of offenders	group of people	num-ber	percent			group of people	num-ber
Алтанбулаг	6175.0	6175.0	1	7	20			8	40.0%			5.0%	8		
Аргалант	3100.0	3100.0	1	1	8	1	12.5%					2.0%	-11		
Архуст	2500.0	2500.0	2	2	11	1	9.1%	1	9.1%	1	9.1%	2.8%	-4		
Батсүмбэр	1100.0	1100.0	4	5	17	1	5.9%	4	23.5%			4.3%	13		
Баян	5200.0	5200.0	7	3	14	1	7.1%	3	21.4%			3.5%	2		
Баяндалгар	1460.0	1460.0	4	2	8	2	25.0%	2	25.0%			2.0%	3		
Баянжаргалан	2320.0	2320.0	1	3	5			2	40.0%			1.3%	6		
Баян-Өнжүүл	1400.0	1400.0	2	3	7			2	28.6%			1.8%	4		
Баянхангай			3	3	8	1	12.5%		12.5%			2.0%	-7		
Баянцагаан	1300.0	1300.0	1	1	3			2	66.7%			0.8%	-2		
Баянцогт	500.0	500.0		3	4	1	25.0%	1	25.0%			1.0%	-11		
Баянчандмань	3850.0	3850.0	7	15	26			4	15.4%			6.5%	24		
Борнуур	14155.0	14155.0	4	3	14			4	28.6%			3.5%	22		
Бүрэн	4650.0	4650.0		2	2			1	50.0%			0.5%	-12		
Далгархаан	900.0	900.0	2	6	15	1	6.7%	6	40.0%			3.8%	-42		
Жаргалант	3200.0	3200.0	1	9	15	1	6.7%	5	33.3%			3.8%	11		
Заамар	6460.0	6460.0	5	15	46	2	4.3%	13	28.3%	1	2.2%	11.6%	46		
Лун	22150.0	22150.0	4	4	17			4	23.5%	1	5.9%	4.3%	14		
Мөнгөнморьт	1000.0	1000.0	2	2	7	1	14.3%	3	42.9%			1.8%	-24		
Өндөрширээт	310.0	310.0	2		5	1	20.0%	2	40.0%			1.3%	5		
Сүмбэр	700.0	700.0		2	4			2	50.0%			1.0%			
Саргэлэн	6100.0	6100.0	4	8	21			6	28.6%			5.3%	26		
Угтаал	500.0	500.0	1	2	10	1	10.0%	3	30.0%			2.5%	-6		
Цээл	2320.0	2320.0		2	5	1	20.0%	2	40.0%			1.3%	-7		
Эрдэнэ	8490.0	8490.0	7	10	27			6	22.2%		1	3.7%	29		
Эрдэнэсант	5660.0	5660.0	2	2	14			2	14.3%	1	7.1%	3.5%	-11		
Зуунмод	20924.0	20924.0	7	22	64			18	28.1%	1	1.6%	16.1%			
ЗХХ газар															
Аймгийн дүн	126424.0	126424.0	74	137	397	16	4.0%	107	27.0%	6	1.5%	100.0%	76		
2006-08	386251.7	230564.3	101	185	399	43	10.8%	133	33.3%	8	2.0%				
2005-08	248333.4	168684.1	78	110	389	77	19.8%	92	23.7%	25	6.4%				
2004-08	347769.9	115962.5	69	139	368	94	25.5%	99	26.9%	48	13.0%				
2003-08	264657.4	101045.0	75	136	350	55	15.7%	107	30.6%	28	8.0%				
2007.08-2006.08	-259827.7	-104140.3	-27	-48	-2	-27		-26		-2					
Зөрүү 2007.08-2005.08 (тоогоор)	-121909.4	-42260.1	-4	27	8	-61		15		-19					
2007.08-2004.08	-221345.9	10461.5	5	-2	29	-78		8							
2007.08-2003.08	-138233.4	25379.0	-1	1	47	-39				-22					
2007.08-2006.08	-67.3%	-45.2%	-26.7%	-25.9%	-0.5%	-62.8%		-19.5%		-25.0%					
Зөрүү 2007.08-2005.08 (хувиар)	-49.1%	-25.1%	-5.1%	24.5%	2.1%	-79.2%		16.3%		-76.0%					
2007.08-2004.08	-63.6%	9.0%	7.2%	-1.4%	7.9%	-83.0%		8.1%		-87.5%					
2007.08-2003.08	-52.2%	25.1%	-1.3%	0.7%	13.4%	-70.9%				-78.6%					
2007.08-2006.08							-6.7%		-6.4%		-0.5%				
Зөрүү 2007.08-2005.08 (нэгжээр)							-15.8%		3.3%		-4.9%				
2007.08-2004.08							-21.5%		0.0%		-11.5%				
2007.08-2003.08							-11.7%		-3.6%		-6.5%				

Хэрэгт холбогдоогчийн хүйс, нас, нийгмийн байдал, боловсрол - сумдаар

	Гадны аймгаг хотын холбогдогч	Бүх холбогдогчөөс										
		эмээтэй	Насаар			Нийгмийн байдал				Боловсрол		
			14-17	18-35	36-аас дээш	Ажилчин малчин	Албан хаагч	Ажилсургуульгүй	Бусад	Дээд	Дунд	Бага
Алтанбулаг	4	1	10	9	11	3	5	1	2	9	3	6
Аргалант	2	1	5	2	6	1	1	1	1	6	1	1
Архуст	3	7	4	6	4	1	8	1	2	8	1	2
Батсүмбэр	4	1	13	3	7	16	9	1	1	10	4	2
Баян	7	7	7	7	8	5	1	1	1	10	1	2
Баяндэлгэр	2	3	5	6	5	2	5	6	1	6	1	1
Баянжаргалан	1	3	2	3	2	2	2	2	1	2	1	2
Баян-Өнжүүл		5	2	3	2	3	4	1	5	1		
Баянхангай	3	7	1	2	2	4	3	5				
Баянцагаан	1	1	2	1	2	4	1	2	1	2		
Баянцогт	1	4	4	4	1	3	1	2	2	2		
Баянчандмань	8	14	12	16	3	6	1	19	3	4		
Борнуур	2	2	9	3	5	6	3	7	5	2		
Бүрэн		1	1	2	2	3	1	2				
Дэлгэрхаан		13	2	12	2	3	1	8	4	2		
Жаргалант	1	11	4	4	1	10	2	10	1	2		
Заамар	14	2	28	16	19	2	23	2	4	34	4	4
Лүн	5	1	13	3	7	8	2	11	5	1		
Мөнгөнморьт	2	5	2	2	2	5	2	6	1	1		
Өндөрширээт	1	3	2	3	2	1	2	1	2	1	1	1
Сүмбэр	1	3	1	1	1	3	4	4				
Сэргэлэн	4	13	8	13	8	1	12	4	4			
Утгаал		8	2	6	4	1	7	2				
Цээл		4	1	2	3	3	2	3	2			
Эрдэнэ	12	17	10	18	7	14	8	14	8	5		
Эрдэнэсант	1	12	2	7	1	6	2	1	5	6	2	
Зуунмод	8	2	33	29	18	3	40	3	3	50	6	5
ЗХХ газар												
Аймгийн дүн	86	10	251	138	190	16	173	18	22	258	68	49
2006-08	24	20	250	129	114	25	234	26	25	236	40	98
2005-08	22	30	230	129	39	8	317	25	16	239	26	108
2004-08	29	25	234	109	49	24	268	27	23	233	24	88
2003-08	19	12	223	115	58	23	249	20	22	188	28	112
2007.08-2006.08	-24	-10	1	7	76	-9	-61	-8	-3	22	28	-49
Зөрүү 2007.08-2005.08	-22	-20	21	7	151	8	-144	-7	6	19	42	-59
(тоогоор) 2007.08-2004.08	-29	-15	17	27	141	-8	-95	-9	-1	25	44	-39
2007.08-2003.08	-19	-2	28	21	132	-7	-76	-2	70	40	-63	
2007.08-2006.08	-100%	-50%	0.4%	5.4%	87%	-36%	-26.1%	-31%	-12.0%	9.3%	70%	-50.0%
Зөрүү 2007.08-2005.08	-100%	-87%	9.1%	5.4%	387%	100.0%	-45.4%	-28.0%	37.5%	7.9%	182%	-54.6%
(хувиар) 2007.08-2004.08	-100%	-60%	7.3%	24.8%	288%	-33.3%	-35.4%	-33.3%	-4.3%	10.7%	183%	-44.3%
2007.08-2003.08	-100%	-17%	12.6%	18.3%	227.6%	-30.4%	-30.5%	-10.0%	37.2%	143%	-56.3%	

Хэрэгт холбогдоогчийн хүйс, нас, нийгмийн байдал, боловсрол.

	эмээтэй	(сумаар, хувиар)										
		Насаар			Ажил мэргэжил				Боловсрол			
		14-17	18-35	36-аас дээш	Ажилчин малчин	Албан хаагч	Ажилсургуульгүй	Бусад	Дээд	Дунд	Бага	Боловсролгүй
		by age group			by occupation				by educational level			
female	14-17	18-35	36-and above age	Worker, herd-men	Officer	Unemployed, uneducated	Others	Higher education	Completed secondary school	primary	Uneducated persons	
Алтанбулаг	5.0%	50.0%	45.0%	55.0%	15.0%	25.0%	5.0%	10.0%	45.0%	15.0%	30.0%	
Аргалант	12.5%	62.5%	25.0%	75.0%	12.5%	12.5%	75.0%	12.5%	75.0%	12.5%	12.5%	
Архуст	63.6%	63.6%	36.4%	54.5%	36.4%	9.1%	72.7%	9.1%	18.2%	9.1%	18.2%	
Батсүмбэр	5.9%	76.5%	17.6%	41.2%	52.9%	5.9%	58.8%	23.5%	11.8%			
Баян	50.0%	50.0%	57.1%	57.1%	35.7%	7.1%	71.4%	7.1%	14.3%			
Баяндэлгэр	37.5%	62.5%	75.0%	25.0%	40.0%		75.0%	12.5%	12.5%			
Баянжаргалан	60.0%	40.0%	60.0%	60.0%	40.0%		40.0%	20.0%	40.0%			
Баян-Өнжүүл	71.4%	28.6%	42.9%	57.1%	57.1%		71.4%	14.3%	14.3%			
Баянхангай	87.5%	12.5%	25.0%	25.0%	50.0%		62.5%					
Баянцагаан	33.3%	66.7%	33.3%	66.7%	66.7%		33.3%	66.7%				
Баянцогт	100.0%		75.0%	25.0%	50.0%		50.0%	50.0%				
Баянчандмань	53.8%	46.2%	61.5%	11.5%	23.1%	3.8%	73.1%	11.5%	15.4%			
Борнуур	14.3%	64.3%	21.4%	35.7%	42.9%	21.4%	50.0%	35.7%	14.3%			
Бүрэн	50.0%	50.0%	100.0%				100.0%					
Дэлгэрхаан	86.7%	13.3%	80.0%		20.0%		53.3%	26.7%	13.3%			
Жаргалант	73.3%	26.7%	26.7%	6.7%	66.7%		13.3%	66.7%	6.7%	13.3%		
Заамар	4.3%	60.9%	34.8%	41.3%	4.3%	50.0%	4.3%	8.7%	73.9%	8.7%	8.7%	
Лүн	5.9%	76.5%	17.6%	41.2%	47.1%	11.8%	64.7%	29.4%	5.9%			
Мөнгөнморьт	71.4%	28.6%	28.6%		71.4%		85.7%		14.3%			
Өндөрширээт	40.0%	60.0%	40.0%	20.0%	40.0%		40.0%	20.0%	20.0%			
Сүмбэр	75.0%	25.0%	25.0%		75.0%		100.0%					
Сэргэлэн	61.9%	38.1%	61.9%		38.1%		57.1%	19.0%	19.0%			
Утгаал	80.0%	20.0%	60.0%		40.0%		70.0%	20.0%				
Цээл	80.0%	20.0%	40.0%		60.0%		60.0%	40.0%				
Эрдэнэ	63.0%	37.0%	66.7%		25.9%	7.4%	51.9%	29.6%	18.5%			
Эрдэнэсант	85.7%	14.3%	50.0%	7.1%	42.9%		35.7%	42.9%	14.3%			
Зуунмод	3.1%	51.6%	45.3%	28.1%	4.7%	62.5%	4.7%	78.1%	9.4%	7.8%		
ЗХХ газар												
Аймгийн дүн	2.52%	63.22%	34.26%	47.86%	4.03%	43.58%	4.53%	5.54%	17.13%	12.34%		
2006-08	6.02%	5.01%	62.66%	32.33%	28.57%	6.27%	58.65%	6.52%	6.27%	59.15%	10.03%	24.56%
2005-08	5.66%	7.71%	59.13%	33.16%	10.03%	2.06%	81.49%	6.43%	4.11%	61.44%	6.68%	27.76%
2004-08	7.88%	6.79%	63.59%	29.62%	13.32%	6.52%	72.83%	7.34%	6.25%	63.32%	6.52%	23.91%
2003-08	5.43%	3.43%	63.71%	32.86%	16.57%	6.57%	71.14%	5.71%	6.29%	53.71%	8.00%	32.00%
2007.08-2006.08	-6.02%	-2.49%	0.57%	1.93%	19.29%	-2.24%	-15.07%	-1.98%	-0.72%	5.84%	7.10%	-12.22%
Зөрүү 2007.08-2005.08	-5.66%	-5.19%	4.10%	1.09%	37.83%	1.97%	-37.91%	-1.89%	1.43%	3.55%	10.44%	-15.42%
(нагжээр) 2007.08-2004.08	-7.88%	-4.27%	-0.36%	4.64%	34.54%	-2.49%	-29.25%	-2.80%	-0.71%	1.67%	10.61%	-11.57%
2007.08-2003.08	-5.43%	-0.91%	-0.49%	1.40%	31.29%	-2.54%	-27.57%	-1.18%	-0.74%	11.27%	9.13%	-19.66%

Бусад

Стандарт, хэмжилзүй.

Аймгийн Стандартчилал хэмжилзүйн төвийн үйл ажиллагааны статистик мэдээ
(2007 оны эхний 8 сард)

Үзүүлэлтүүд	2004-он	2005-он	2006-он	2007-он	2007% 2006
1 Тохирлын баталгаажуулалт					
Үйлчилгээний баталгаажуулалт					
-тохирлын гэрчилгээ	392	323	387	372	96.12%
Бүтээгдэхүүний баталгаажуулалт					
-дотоодын бүтээгдэхүүн	41	36	44	45	102.27%
-импортын бүтээгдэхүүн	365	554	556	350	62.95%
-экспортын бүтээгдэхүүн	236	100	0	0	
2 Хэмжих хэрэгслийн баталгаажуулалт					
Цулын хэмжүүр					
-жин	349	438	416	462	111.06%
-туухай	500	557	429	500	116.55%
Эзэлхүүн зарцуулалтын хэмжүүр					
-түгээгүүрийн хошуу	97	91	94	119	126.60%
-мерник	45	43	39	49	125.64%
-сүмбэн метр	45	43	42	50	119.05%
шингэн бүтээгдэхүүнийг хэмжих хэрэгсэл		2		12	
Цахилгаан хэмжүүр					
-нэг фазын тоолуур	0	0	748	1642	219.52%
-гурванг фазын тоолуур			748	1634	218.45%
				8	
3 Сорилт шинжилгээ					
-дээжийн тоо	264	219	53	16	30.19%
-шинжилсэн үзүүлэлтийн тоо	1907	1657	368	124	33.70%
4 Стандартын салбар сангийн үйлчилгээ					
-аж ахуйн нэгж иргэдийн тоо	166	331	32	85	265.63%

Санхүүгийн хяналт, шалгалт

Санхүүгийн хянан шалгах хэлтэс 2007 оны 8 сард 23 байгууллагад хяналт, шалгалт хийж 73,1 сая ₮-ийн төлбөр зөрчил илэрч төлүүлбэл зохих төлбөрийн барагдуулалт **63.82** хувь гарлаа.

**Аймгийн МХГ-ын Санхүүгийн хяналт шалгалтын хэлтсийн баримтын шалгалтын
актын биелэлтийн 2007 оны эхний 08 сарын мэдээ**

(Мян.₮)

Д/д	Байгуулагын нэрс	Төлбөр зөрчлийн нийт дүн	Үүнээс		Барагдуулсан		Дутуу төлөлт		Биелэлтийн хувь	
			Төлүүлбэл зохих төлбөрийн дүн	Төсөвт	Тухайн байгууллагад	Төсөвт	Тухайн байгууллагад	Төсөвт		Тухайн байгууллагад
1	Төв аймгийн Иргэний бүртгэл мэдээллийн алба	136.8	136.8	136.8		0.0		136.8	0.0	0.0%
2	Төв аймгийн Мэдээлэл технологийн төв	111.0	111.0	111.0		0.0		111.0	0.0	0.0%
3	Төв аймгийн Байгаль орчны алба	40.0	40.0	40.0		0.0		40.0	0.0	0.0%
4	Статистикийн хэлтэс	0.0	0.0	0.0		0.0		0.0	0.0	0.0%
5	Чандмань төв ДЭХҮ	12 107.0	12 107.0	123.0	11 984.0	60.0	11 984.0	63.0	0.0	99.48%
6	УБЦТСХЖ-ны Зуунмод салбар	2 053.5	2 053.5	2 016.7	36.8	0.0	36.8	2016.7	0.0	1.79%
7	Цагдаагийн газар									
8	Зуунмод МСУТ	14 947.5	14 947.5	8 157.8	6 789.7	4228.4	6 789.7	3929.4	0.0	73.71%
9	Зуунмод ЗДТГ.ИХ	11 211.2	11 211.2	1 351.1	9 860.1	1018.3	9 860.1	332.8	0.0	97.03%
10	ШШГАлба	3 484.1	3 484.1	3 052.5	431.6		431.6	3052.5	0.0	12.39%
11	Нийгмийн даатгалын хэлтэс	2 281.8	2 281.8	2 161.8	120.0	547.6	120.0	1614.2	0.0	29.26%
12	Зуунмод өрхийн эмнэлэгүүд									
13	Аймгийн нэгдсэн эмнэлэг	717.6	717.6	659.6	58.0		58.0	659.6	0.0	8.08%
14	Аймгийн ЭМГазар	3 462.8	3 462.8	3 101.0	361.8	1071.0	361.8	2030.0	0.0	41.38%
15	Утгаал төсөвт байгууллагууд	5 744.1	5 744.1	3 957.0	1 787.1	1734.1	1 787.1	2222.9	0.0	61.30%
16	Баянчандмань төсөвт байгууллагууд	2 091.8	2 091.8	529.7	1 562.1	218.6	941.2	311.1	620.9	55.45%
17	Баянцогт төсөвт байгууллагууд	3 155.2	3 155.2	179.6	2 975.6		2 375.6	179.6	600.0	75.29%
18	Баянцагаан төсөвт байгууллагууд	2 856.2	2 856.2	1 854.4	1 001.8	445.5	661.8	1408.9	340.0	38.77%
19	Алтанбулаг төсөвт байгууллагууд	2 274.4	2 274.4	966.6	1 307.8	279.0	77.8	687.6	1230.0	15.69%
20	Баянхонгор төсөвт байгууллагууд	1 719.7	1 719.7	813.8	905.9	21.5	305.9	792.3	600.0	19.04%
21	Эрдэнэ төсөвт байгууллагууд	1 428.7	1 428.7	1 213.2	215.5	575.1	215.5	638.1	0.0	55.34%
22	Мөнгөнморьт төсөвт байгууллагууд	876.6	876.6	676.6	200.0		200.0	676.6	0.0	22.82%
23	Архуст төсөвт байгууллагууд	2 424.8	2 424.8	2 164.8	260.0		260.0	2164.8	0.0	10.72%
2007-08 сар		73 124.8	73 124.8	33 267.0	39 857.8	10 199.1	36 466.9	23067.9	3390.9	63.82%
2006-08 сар		99 130.3	99 130.3	51 412.5	47 717.8	14 196.1	47 717.8	37 055.4	0.0	62.46%
2005-08 сар		41 580.0	41 580.0	25 659.9	15 920.1	6 355.0	15 920.1	19 304.1	0.0	53.57%
2004-08 сар		75 165.0	71 596.6	21 886.9	49 709.7	2 721.9	43 362.6	19 165.0	6347.1	64.37%
2003-08 сар		184 720.4	178 021.7	39 092.7	138 929.0	5 883.0	91 475.2	33 209.7	47453.8	54.69%
Урьд онуудын үлдэгдлээс барагдсан дүн			20 172.6	18 918.6	1 254.0	7 478.6	1 254.0	11 440.0	0.0	43.29%

Шүүхийн шийдвэр гүйцэтгэл

Шүүхийн шийдвэр гүйцэтгэлийн албаны 2007 оны эхний 8 сарын мэдээгээр ажиллагаа хийгдэж байгаа 736 гүйцэтгэх хуудсанд нийт 1760.9 сая ₮-ийн төлбөр тэтгэлэг ногдов. Үүнээс 132 гүйцэтгэх хуудсанд ногдох 879.4 сая ₮-ийн материалд шүүхийн байцаан шийтгэх ажиллагаа хийгдэж, биелүүлбэл зохих 604 гүйцэтгэх хуудасны 881.5 сая ₮-өөс 241 хуудасны 221.5 сая ₮-ийг биелүүлж, **бодит биелэлтийн хувь гүйцэтгэх хуудасны тоогоор 39.90, үнийн дүнгээр 25.12** болов.

**Аймгийн шүүхийн шийдвэр гүйцэтгэлийн
ажлын 2007 оны 8 сарын мэдээ.**

	Ажиллагаа хийгдэж байгаа материал	Хасагдах БША хийгдэж байгаа		Биелүүлбэл зохих		Бодитой биелүүлсэн		Бодит биелэлтийн хувь		Үлдэгдэл			
		Гүйцэтгэх хуудасны тоо		Гүйцэтгэх хуудасны тоо		Гүйцэтгэх хуудасны тоо		Гүйцэтгэх хуудасны тоо		Гүйцэтгэх хуудасны тоо			
		мянган-₮	мянган-₮	мянган-₮	мянган-₮	мянган-₮	мянган-₮	мянган-₮	мянган-₮	мянган-₮	мянган-₮		
2003-08	Шийдвэр гүйцэтгэлийн журмаар төлүүлэх нийт төлбөр тэтгэлэг бүгд	1310	927 201.3	303	217 113.9	1007	710 087.4	246	201 103.9	24.43%	28.32%	761	508 983.5
2004-08		891	482 567.0	171	112 856.4	720	369 710.6	199	133 488.4	27.64%	36.11%	521	236 222.2
2005-08		1052	630 614.0	108	210 531.4	944	420 082.6	282	190 267.0	29.87%	45.29%	662	229 615.6
2006-08		959	924 618.9	126	107 968.2	833	816 650.7	234	176 268.7	28.09%	21.58%	599	640 382.0
2007-08		736	1760 936.3	132	879 433.3	604	881 503.0	241	221 473.1	39.90%	25.12%	363	660 029.9
У	Банкны байгууллагад төлөх	63	216 196.3	15	86 028.0	48	130 168.3	16	36 062.9	33.33%	27.70%	32	94 105.4
У	Нийгмийн даатгалын байгууллагад төлөх	6	49 498.9	1		5	49 498.9		624.0	0.00%	1.26%	5	48 874.9
э	Татварын болон орон нутгийн төсөвт орох	186	206 864.3	9	836.9	177	206 027.4	101	9 671.7	57.06%	4.69%	76	196 355.7
с	Хүүхдийн тэтгэвэр	307	12 883.1	1		306	12 883.1	53	8 153.7	17.32%	63.29%	253	4 729.4

Тайлбар: БША- Байцаан шийтгэх ажиллагаа хийгдэж байгаа

Цаг агаарын тойм

2006 оны 8 сарын цаг агаарын үзүүлэлтүүд нь Төв аймгийн нутгаар :

- агаарын дундаж температур 13.9-20.6 градус дулаан буюу Борнуур орчмоор дулаан, Мөнгөнморьтоор сэрүүвтэр

- өдөр ажиглагдсан агаарын хамгийн дулаан температур нь 28-35 градус буюу Лүн, Бүрэн, Баян-Өнжүүл, Угтаал баруун өмнөд сумдаар 32-35 градус хүрч дулаарсан байхад Зуунмод, Мөнгөнморьт, Эрдэнэ орчмоор 28-30 градус дулаан байв.

-шөнийн хугацаанд ажиглагдсан хамгийн бага температур нь -3-+6.0 градус буюу Өндөрширээт, Заамар, Лүн, Баянцагаан орчмоор 6.0 градус дулаан, нутгийн хойд хэсгээр Мөнгөнморьт, Эрдэнэ орчмоор 2-3 градус хүйтэн байжээ.

-бүх нутгаар сарын нийлбэр хур тунадас 11.8-41.4 мм буюу Баянжаргаланд 11.8 мм хамгийн бага нь, нутгийн баруун болон зүүн хойд хэсгээр арай ахиу, үүнээс хамгийн их нь Мөнгөнморьт 41.4 мм хур тунадас оржээ.

-салхины их хурд нийт нутгаар 8-14 м/с байв.

2007 оны 8 сарын цаг уурын үндсэн үзүүлэлтүүдийг

өмнөх оныхтой харьцуулсан байдал Цаг уурын үзүүлэлтүүд

№	Цаг уурын станц	Агаарын дундаж температур		Агаарын үнэмлэхүй их температур		Агаарын үнэмлэхүй бага температур		Хур тунадасны нийлбэр (мм)		Салхины их хурд (м/с)		Үзэгдэл	
		2006 оны VIII сар	2007 оны VIII сар	2006 оны VIII сар	2007 оны VIII сар	2006 оны VIII сар	2007 оны VIII сар	2006 оны VIII сар	2007 оны VIII сар	2006 оны VIII сар	2007 оны VIII сар	2006 оны VIII сар	2007 оны VIII сар
		1	Бүрэн	19.8	18.3	35	33	4	7	25.7	81.3	10	14
2	Жаргалант	16.7	17.2		34	3	9	27.6	56.1	14	10	х/х, бороо	х/х, бороо
3	Баян-Өнжүүл	18.8	19.2	35	35	4	6	19.4	43.0	14	12	х/х, бороо	х/х, бороо
4	Зуунмод	16.6	16.9	29	32	4	8	20.0	54.7	12	15	бороо	х/х, бороо
5	Мөнгөнморьт	13.9	16.1	28	32	-3	2	41.4	78.9	12	10	бороо	х/х, бороо
6	Эрдэнэсант	17.1	17.0	34	32	3	6	16.2	97.8	9	16	х/х, бороо	х/х, бороо
7	Баян	17.3	18.0	32	33	3	5	24.2	34.4	12	14	х/х, бороо	х/х, бороо
8	Лүн	18.8	19.0	35	34	6	9	16.5	56.3	10	16	х/х, бороо	х/х, бороо
9	Баянчандмань	16.7	17.1	33	33	3	7	25.8	88.0	10	16	х/х, бороо	х/х, бороо
10	Угтаал	17.0	17.5	35	33	4	7	26.5	51.7	12	8	х/х, бороо	х/х, бороо
11	Алтанбулаг	17.2	18.3	34	35	1	6	14.5	76.2	10	14	х/х, бороо	х/х, бороо
12	Заамар	19.2	17.9	34	34	6	8	12.9	57.6	14	8	х/х, бороо	х/х, бороо
13	Батсүмбэр	17.5	18.2	32	34	2	5	19.0	67.4	8	8	х/х, бороо	х/х, бороо
14	Эрдэнэ	16.6	17.6	30	32	-2	3	30.0	51.3	10	10	бороо	х/х, бороо
15	Өндөрширээт	20.1	19.3	34	34	6	9	13.7	32.7	12	14	х/х, бороо	х/х, бороо
16	Баянжаргалан	19.3	20.6	31	33	1	4	11.8	28.2	12	12	х/х, бороо	х/х, бороо
17	Аргалант	19.1	19.8	33	34	4	7	21.0	45.3	10	14	х/х, бороо	х/х, бороо
18	Далгархаан	18.7	18.1	32	30	2	4	24.4	119.5	10	8	х/х, бороо	бороо
19	Баянцагаан	20.4	20.0		34	6	8	17.2	48.2	14	14	х/х, бороо	х/х, бороо
20	Борнуур	20.6	19.3		35	3	6	37.4	55.5	7	12	х/х, бороо	х/х, бороо
21	Цээл	18.8	18.9	34	35		5	40.7	62.9	12	8	х/х, бороо	х/х, бороо

Тайлбар: Х/х, бороо-хэт халалт бороо
Эх сурвалж: Аймгийн УЦУОШТөвийн мэдээгээр авав.

Харьцуулсан дүгнэлт

2006 оны 8 сард нутгийн хойд, зүүн хойд хэсэг Мөнгөнморьт орчмоор бороо ахиу орж, шөнөдөө сэрүүвтэр байсан ба сарын эцсээр 28-нд агаар, хөрсөн дээр цочир хүйтэрсэн байна. Нутгийн баруун өмнөд хэсгээр хур бороо багатай харьцангуй дулаан байсан ба шөнөдөө сарын эцсээр нийт нутгаар сэрүүвтэр байв.

Салхи шуургагүй цаг агаар сайхан зуншлага сайтай ургац арвин байсан ч сарын сүүлд модны навч, өвс ургамал шарлаж, намрын шинж эрт орж эхэлсэн. Хэт халалт, цочир хүйтрэлт тус бүр 1-2 удаа ажиглагдсан. 8 сарын агаарын температурын

дундаж, үнэмлэхүй их температурын сарын явц энэ оны тухайн сарынхтай ойролцоо, шөнийн бага температур сэрүүн, хур, бороо багатай байжээ. 2007 оны 8 сард хур бороо элбэгтэй (ялангуяа нутгийн баруун өмнөд хэсгээр), харцангуй дулаан байлаа. Цочир хүйтрэлт ажиглагдаагүй, 12-13-нд Дэлгэрхаанаас бусад бүх нутгаар хэт халалт болж 32-35 градус хүрч халлаа. Сарын эхээр ихэнх нутгаар гандуу байсан боловч сарын эцсээр бүх нутгаар зуншлага сайжирсан.

Цаг агаарын үзүүлэлтүүдийг 2006 оны 8 сартай харьцуулахад:

- агаарын дундаж температур нь нутгийн зүүн хойд хэсгээр 2 градусаар дулаан
- өдрийн хамгийн их температур нь Дэлгэрхаанаас бусад нь 2-4 градусаар дулаан
- шөнийн хамгийн бага температур нь 3-5 градусаар дулаан байсан
- сум тус бүрээр тунадасны нийлбэрийг гаргаж үзэхэд бүх нутгаар өмнөх оны 8 сараас 2-5 дахин их, Дэлгэрхаан, Алтанбулаг, Эрдэнэсантад 5 дахин их бороо оров.
- Хэт халалтаас өөр аюултай үзэгдэл ажиглагдаагүй.

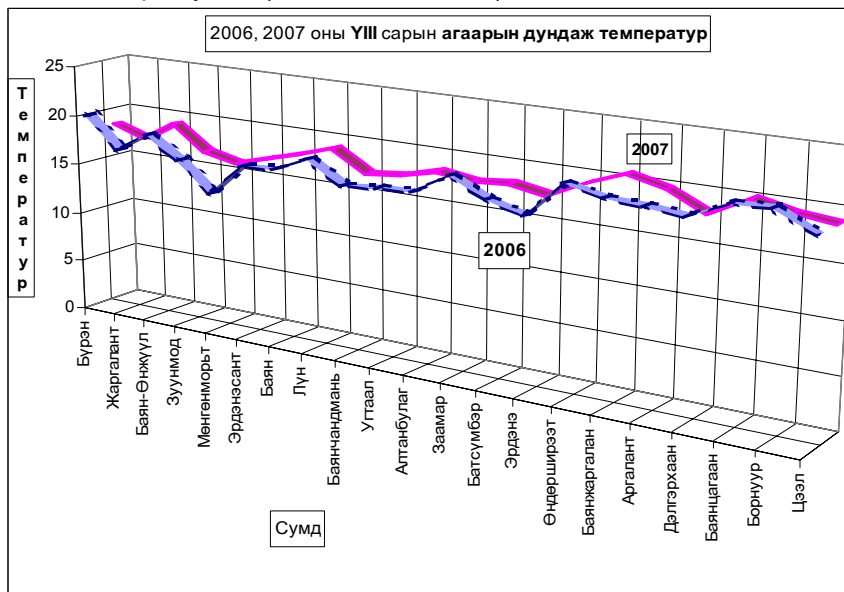

Төв аймгийн Зуунмод хотын агаарын бохирдлын хэмжилт

Төв аймгийн нутагт уртрагийн $106^{\circ} 57'$, өргөрөгийн $47^{\circ} 43'$ солбицолд далайн түвшинээс дээш 1529,3 метр өндөрт Зуунмод хотод байрладаг агаарын бохирдлын 1 харуулд 2004 оны 1-рсарын 1-нээс өнөөдрийг хүртэл агаарын найрлаганд байгаа хольцын концентрацийг тодорхойлох зорилгоор азотын исэл, хүхэрлэг хийн хэмжээнд хоногт 3 удаа (08, 14, 20 цагт) хэмжилт хийдэг. Хольцын концентрацийг хэмжих нэгж (мг/м3). Агаарын температур, салхины чиглэл, хурдны хэмжилт хамт хийдэг.

2006,2007 оны 8-р сарын агаарын бохирдлын үзүүлэлтүүд

Агаарын бохирдлын үзүүлэлтүүд	Зөвшөөрөгдөх хэмжээ /улсын хэмжээнд/		2006				2007			
	Хоногийн дундаж	Нэг удаагийн	Хоног	Сар	Улирал	Жил	Хоног	Сар	Улирал	Жил
Хүхэрлэг хий / SO ₂ / мг/м ³	0.03	0.5					0.001	0.002	0.003	-
Азотын давхар исэл/NO ₂ /мг/м ³	0.04	0.085					0.009	0.011	0.011	
Тоос	0.15	0.5	Тоос, СО-ийн хэмжилт хийдэггүй							
СО	3	8								

-Тайлбар: Зуунмод сумын агаарын бохирдол нь 2006,2007 онуудад зөршөөрөгдөх дээд хэмжээнээс хэтэрсэн тохиолдол байхгүй.

2007 оны 8 сарын Хур тунадасны нийлбэр хэмжээ. Мм-ээр

Мм	Интервал	Сумын тоо	Тайлбар
	28.2 - 48.2	6	
	48.3 - 56.1	5	
	56.2 - 76.2	5	
	76.3 - 119.5	5	
	Missing data	6	Цаг уурын станцгүй сумд

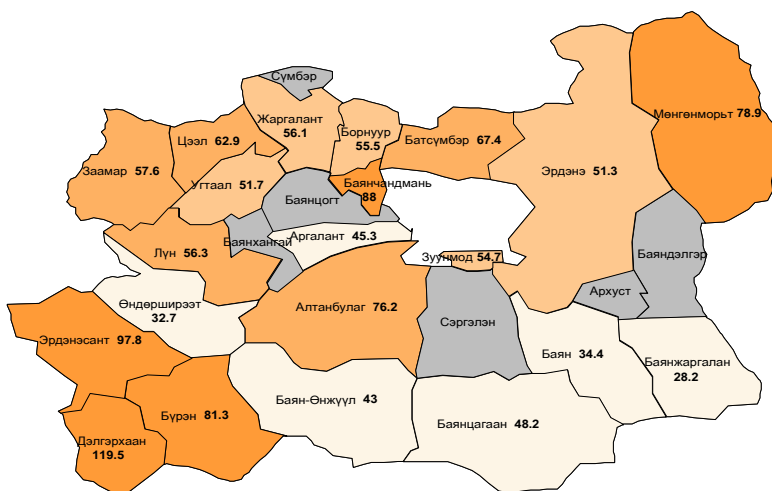

2007 ОНЫ IX САРЫН ЦАГ АГААРЫН УРЬДЧИЛСАН МЭДЭЭ

Төвийн нутаг. The central region. Агаарын температурын сарын дундаж нь нутгийн зүүн хойд хэсгээр 4-10 градус дулаан буюу олон жилийн дунджийн орчим, бусад нутгаар 11-18 градус буюу дунджаас 1.5 градусаар дулаан байх төлөвтэй

Нэгдүгээр арав хоногийн ихэнх хугацаанд уулархаг нутгаар шөнөдөө 3-8 градус, өдөртөө 19-24 градус, бусад нутгаар шөнөдөө 7-12 градус, өдөртөө 23-28 градус дулаан байна. Хоёрдугаар арав хоногийн эхээр өмнөх хоногоосоо 10-аад градусаар сэрүүсч, уулархаг нутгаар шөнөдөө хөрсний гадаргад хасах 0-5 градус хүрч цочир хүйтрэх төлөвтэй. Харин хоёр, гуравдугаар арав хоногийн сүүлийн хагаст уулархаг нутгаар шөнөдөө 3-8 градус, бусад нутгаар 0-5 градус хүйтэн, цочир хүйтэрнэ. Өдөртөө бүх нутгаар 7-12 градус дулаан, бусад хугацаанд ихэнх нутгаар шөнөдөө 1-6 градус, өдөртөө 14-19 градус дулаарна. Энэ сард Төв аймгийн зүүн хойд хэсгээр дунджаас ахиу 20 мм-ээс их, нутгийн баруун өмнөд хэсгээр дунджаас бага 5-10 мм, бусад нутгаар дунджийн орчим 10-20 мм хур тунадас орно. Нэгдүгээр арав хоногийн ихэнх хугацаанд бороо орохгүй, харин эцсээр болон хоёрдугаар арав хоногийн дунд үеэр ихэнх нутгаар бороо, уулархаг нутгаар хур тунадас орно. Харин хоёрдугаар арав хоногийн эцсээр зарим газраар, гуравдугаар арав хоногийн дунд үе эцсээр ихэнх нутгаар хур тунадас, уулархаг нутгаар нойтон цас орно. Энэ үеүдэд салхи зарим газраар 12-14 м/с, хоёр, гуравдугаар арав хоногийн дунд үе эцсээр түр зуур 16-18 м/с хүртэл ширүүсч, шороон шуурга шуурах төлөвтэй.

Статистикийн хэлтсийн дарга

Ж.Отгончулуун