

Статистикийн хэлтэс

Н..... танаа



Төв аймгийн эдийн засаг, нийгмийн байдлын тухай **Танилцуулга**

(2007 оны эхний 10 сар)

Зуунмод

2007.11.06

Гарчиг

• Нийгэм эдийн засгийн үзүүлэлтүүд	2-4
• Төсөв, мөнгө, зээл, хадгаламж, нийгмийн даатгал, нийгмийн халамж	5-22
• Хэрэглээний үнэ тариф, ХАА-н бүтээгдэхүүний үнэ	23-33
• Ажилгүйчүүд	34-37
• Хөдөө аж ахуй	38-44
• Аж үйлдвэр	45-51
• Барилга	52-54
• Холбоо	55-56
• Эрүүл мэнд	57-63
• Гэмт хэрэг	64-68
• Бусад	69-74

Нийгэм, эдийн засгийн үндсэн үзүүлэлтүүд.

А ймгийн эдийн засаг, нийгмийн зарим үндсэн үзүүлэлтүүдийг их багаар нь зэрэгцүүлсэн байдлаар гаргаж танилцуулгад оруулав.

	Хэмжих нэгж	Аймгийн дундаж	2007 оны 10 сар			
			хамгийн		хамгийн	
			их	бага	их	бага
Хүн амын нягтрал	хүн	1.2	Зуунмод	764.50	Мөнгөнморьт	0.28
			Баянчандмань	5.42	Эрдэнэ	0.43
			Сүмбэр	4.77	Сэргэлэн	0.47
			Борнуур	4.04	Баяндэлгэр	0.52
			Жаргалант	3.06	Баянөнжүүл	0.53
Төрөх насны 1000 эмэгтэйд ногдох төрөлт	хүн	24.78	Зуунмод	691.68	Баяндэлгэр	0.0
			Батсүмбэр	54.27	Баянцагаан	0.0
			Эрдэнэсант	51.97	Сэргэлэн	0.4
			Жаргалант	47.89	Архуст	3.3
			Заамар	35.32	Аргалант	3.5
1000 хүнд ногдох нас баралт	хүн	3.61	Эрдэнэ	5.81	Сэргэлэн	0.0
			Зуунмод	5.46	Алтанбулаг	1.0
			Баянчандмань	5.42	Аргалант	1.6
			Батсүмбэр	4.71	Баянөнжүүл	1.6
			Баянцагаан	4.78	Сүмбэр	1.8
Хөдөлмөрийн насны 10000 хүнд ногдох ажилгүйчүүдийн тоо	хүн	133	Баянхангай	276	Бүрэн	26
			Баянжаргалан	253	Заамар	24
			Баянчандмань	232	Лүн	37
			Зуунмод	205	Мөнгөнморьт	42
			Өндөрширээт	205	Эрдэнэ	56
Амьд төрсөн 1000 хүүхдэд ногдох нас баралт	хүн	0	Зуунмод	0.20	Эрдэнэсант	0.0
			Борнуур	0.22	Эрдэнэ	0.0
					Цээл	0.0
					Угтаал	0.0
					Сэргэлэн	0.0
10000 хүн тутмаас халдварт өвчнөөр өвчлөгчид	хүн	61.38	Зуунмод	238.68	Баяндэлгэр	5.0
			Баянчандмань	63.21	Дэлгэрхаан	5.0
			Баян	63.05	Өндөрширээт	5.2
			Сэргэлэн	60.64	Архуст	7.0
			Жаргалант	52.47	Баянцогт	9.9
Орон нутгийн төсвийн орлогод зарлагын эзлэх хувь	%	35.04%	Заамар	118.60	Зуунмод	2.38
			Сэргэлэн	37.47	Сүмбэр	2.56
			Эрдэнэ	33.24	Архуст	3.29
			Баянжаргалан	13.19	Цээл	3.58
			Батсүмбэр	11.53	Угтаал	3.86
Нэг хүнд ногдох төсвийн зарлага	мян-₮	141.66	Баянжаргалан	154.56	Эрдэнэ	47.66
			Баяндэлгэр	150.49	Батсүмбэр	61.97
			Баянхангай	138.80	Эрдэнэсант	69.82
			Мөнгөнморьт	127.86	Баянөнжүүл	71.62
			Цээл	124.23	Борнуур	72.85
Нэг хүнд ногдох төсвийн орлого	мян-₮	40.94	Заамар	113.25	Зуунмод	2.19
			Сэргэлэн	31.46	Сүмбэр	2.99
			Эрдэнэ	15.84	Аргалант	3.79
			Баянжаргалан	12.32	Жаргалант	4.00
			Баянхангай	12.16	Цээл	4.44

(үргэлжлэл)

	Хэмжих нэгж	2007 оны 10-р сар				
		Аймгийн дундаж	Хамгийн		Бага	
			их			
дээд зэргийн гурил	төг	712	Угтаал	800	Аргалант	550
			Дэлгэрхаан	800	Сүмбэр	550
			Эрдэнэсант	800	Сэргэлэн	550
			Өндөрширээт	800	Архуст	500
			Заамар	800	Баянцагаан	500
Хонины мах	төг	2330	Баян	3000	Өндөрширээт	1400
			Жаргалант	2800	Цээл	1600
			Бүрэн	2800	Баянхангай	1800
			Сүмбэр	2700	Эрдэнэсант	1800
Сэргэлэн	2700	Алтанбулаг	1900			
Үхрийн мах	төг	2620	Баян	3600	Аргалант	2000
			Жаргалант	3200	Баянжаргалан	2000
			Сэргэлэн	3000	Баян-өнжүүл	2000
			Бүрэн	3000	Баянцагаан	2100
			Баянчандмань	3000	Өндөрширээт	2300
Цагаан будаа	төг	674	Эрдэнэ	910	Зуунмод	580
			Борнуур	800	Алтанбулаг	600
			Заамар	750	Бүрэн	600
			Сүмбэр	700	Баяндэлгэр	600
			Дэлгэрхаан	700	Баянхангай	600
Хатуу чихэр	төг	2441	Дэлгэрхаан	3000	Зуунмод	2000
			Лүн	2900	Алтанбулаг	2000
			Баян	2800	Сэргэлэн	2000
			Аргалант	2500	Баянжаргалан	2200
			Цээл	2500	Батсүмбэр	2300
Шингэн сүү	төг	433	Баян	650	Жаргалант	300
			Зуунмод	600	Борнуур	300
			Дэлгэрхаан	500	Сүмбэр	300
			Баянөнжүүл	500	Мөнгөнморьт	330
			Аргалант	500	Баянжаргалан	350
Элсэн чихэр	төг	875	Аргалант	1100	Зуунмод	680
			Баянхангай	1000	Баянжаргалан	700
			Бүрэн	1000	Баяндэлгэр	750
			Угтаал	1000	Батсүмбэр	750
			Эрдэнэ	1000	Эрдэнэсант	800
Гурилан боов /0.5 гр/	төг	801	Батсүмбэр	1100	Баянцагаан	500
			Эрдэнэ	1100	Цээл	600
			Угтаал	1000	Аргалант	600
			Заамар	1000	Архуст	600
			Баян-өнжүүл	900	Бүрэн	600
Төмс	төг	441	Зуунмод	600	Сүмбэр	300
			Угтаал	600	Сэргэлэн	300
			Баян	600	Лүн	350
			Баянцагаан	550	Батсүмбэр	350
			Баян-өнжүүл	550	Баянжаргалан	350
Сонгино	төг	537	Эрдэнэ	800	Батсүмбэр	350
			Баянжаргалан	700	Бүрэн	350
			Дэлгэрхаан	700	Зуунмод	400
			Сүмбэр	700	Баяндэлгэр	450
			Угтаал	600	Аргалант	450

(үргэлжлэл)

		Хэмжих нэгж measuring unit	Аймгийн дүн болон дундаж Total and average	Эхний 10 сар - In first 10 months			
				Хамгийн			
				их highest		бага lowest	
У р г а ц	үр тариа-cereals	тонн tons	12966.60	Жаргалант 4207.9 Угтаал 2945.0 Цээл 2425.0 Сүмбэр 2104.7 Баянцогт 819.0	Аргалант 8.0 Сэргэлэн 32.0 Эрдэнэсант 40.0 Баянчандмань 165.0 Борнуур 220.0		
	төмс-potato	тонн tons	27346.3	Жаргалант 11821 Борнуур 5896 Батсүмбэр 2745 Сүмбэр 2379 Баянчандмань 1450	Баян-Өнжүүл 0.6 Баянхангай 0.9 Баянжаргалан 3.0 Бүрэн 6.5 Лүн 7.2		
	хүнсний ногоо-vegetable	тонн tons	8280.3	Борнуур 3967.5 Батсүмбэр 1186.8 Баянчандмань 815.0 Жаргалант 444.4 Баянцогт 400.0	Баянхангай 0.5 Баянжаргалан 0.6 Баян-Өнжүүл 0.9 Бүрэн 1.0 Мөнгөнморьт 1.3		
	Бэлтгэсэн өвс Hay harvest	тонн tons	62566.2	Цээл 7650 Эрдэнэ 7200 Батсүмбэр 6000 Борнуур 5500 Угтаал 5110	Баянцагаан 120.0 Баянжаргалан 132.9 Баян 510.0 Дэлгэрхаан 632.3 Зуунмод 685.0		
	Бэлдсэн уринш Land preparation	гектар hectar	8091.0	Цээл 5881.0 Баянцогт 1610.0 Эрдэнэсант 600.0 Угтаал 0.0 Жаргалант 0.0	Архуст 0.0 Батсүмбэр 0.0 Лүн 0.0 Мөнгөнморьт 0.0 Өндөрширээт 0.0		
	Төл бойжилтийн хувь Percentage of survivals	Хувь percent	97.98%	Баянцагаан 100% Баян 100.00% Баянжаргалан 99.94% Заамар 99.88% Цээл 99.77%	Эрдэнэ 88.94% Мөнгөнморьт 95.35% Жаргалант 95.65% Баянцогт 95.80% Баян-Өнжүүл 96.36%		
	Том малын зүй бус хорогдлын оны эхний малд эзлэх хувь Percentage of losses to total livestock at the beginning of year	Хувь percent	0.45%	Мөнгөнморьт 2.50% Батсүмбэр 1.64% Эрдэнэ 1.13% Баянцогт 0.69% Бүрэн 0.68%	Баянжаргалан 0.04% Угтаал 0.07% Заамар 0.07% Баянхангай 0.10% Дэлгэрхаан 0.12%		
	16-аас дээш насны 10000 хүнд ноогдох гэмт хэрэг Number of offences per 10000 population of 16 and above ages	Хүн people	98	Сэргэлэн 301 Баяндэлгэр 203 Эрдэнэ 163 Архуст 160 Заамар 149	Бүрэн 18.5 Цээл 36.0 Баян-Өнжүүл 51.4 Эрдэнэсант 53.1 Баянцагаан 53.6		



Т ө с ө в , м ө н г ө

Төсвийн орлого 2007 оны эхний 10 сард орон нутаг ба аймагт төвлөрүүлснээр **2772.2** сая, зарлага **12531.4** сая ₮ болж, Аймаг, орон нутгийн төсвийн орлогоор тооцоход, орлогын төлөвлөгөө **101.0%** хувь биелэгдэж, үндсэн нэрийн татварын орлогуудаас **хүн амын, өмчийн, хөрөнгийн** орлогын төлөвлөгөө биелэгдээгүйн дээр: хүн амын орлогын албан татвараас: **мал бүхий иргэний орлого**, өмчийн орлогын албан татвараас: **үл хөдлөх хөрөнгийн, бууны, бусад татвар, төлбөр**, хураамжаас **ашигт малтмал ашигласны төлбөр**, хөрөнгө борлуулсны орлогоос: **өмч хувьчлалын орлогын төлөвлөгөөнүүд биелэгдсэнгүй.**

Төсвийн орлогын гүйцэтгэл. (мянган ₮) Budget revenue. /thousand tog/

Орлогын төрлүүд. Types of revenue	2006 он эхний 10 сар	2007 оны эхний 10 сар			2007-10% 2006-10%	Орлогод эзлэх % 2007 он
		Төлөв- лөгөө	Гүйцэт- гэл	ТБ %		
I. ОРЛОГО - Бүгд REVENUE-TOTAL (I+Y)	1559397.7	2745087.4	2772211.2	101.0%	177.8%	100.0%
II. Урсгал орлого-current revenue (III+Y)	1480615.7	2637117.4	2686435.4	101.9%	181.4%	96.9%
III Татварын орлого -tax revenue (1+2+3+4)	1190904.7	2278630.4	2303517.1	101.1%	193.4%	83.1%
1.Орлогын албан татвар-income tax (1.1+1.2)	208090.4	226078.7	222301.1	98.3%	106.8%	8.0%
1.1. Хүн амын орлогын албан татвар Individuals Income tax	208090.4	226078.7	222301.1	98.3%	106.8%	8.0%
Y. цалин хөлс, түүнтэй адилтгах орлого хувиараа аж ахуй эрхэлсний орлого						
Y. орлогыг тухай бүр тодорхойлох боломжгүй н хувийн мал бүхий иргэний орлого	45779.6	34451.3	38696.3	112.3%	84.5%	1.4%
н хадгаламжийн хүүгийн орлого	136710.0	186295.1	170135.7	91.3%	124.5%	6.1%
д хувьцааны ногдол ашиг, хувь хүртэгчийн						
с бусад орлого	25600.8	5332.3	13469.1	252.6%		0.5%
1.2. Аж ахуйн нэгжийн орлогын татвар Corporate Income tax						
2. Өмчийн татвар Property tax	33962.4	44746.5	39132.1	87.5%	115.2%	1.4%
Y. Үл хөдлөх хөрөнгийн	31291.4	40944.5	36875.6	90.1%	117.8%	1.3%
н Бууны албан татвар	2671.0	3802.0	2256.5	59.4%	84.5%	0.1%
3. Дотоодын бараа үйлчилгээний татвар Domestic goods and services						
Дотоодын (НӨАТ)						
Онцгой татвар						
4.Тусгай зориулалтын орлого үүнээс Автотазврийн болон өөрөө явагч хэрэгслийн	105402.0	103856.0	126626.0	121.9%	120.1%	4.6%
5. Бусад албан татвар, төлбөр, хураамж Other taxes	843449.9	1903949.2	1915457.9	100.6%	227.1%	69.1%
а. Улсын тэмдэгтийн хураамж	29654.5	25587.1	34294.8	134.0%	115.6%	1.2%
б. Ашигт малтмалын нөөцийн төлбөр	41688.0	915755.0	775747.5	84.7%	1860.8%	28.0%
в. Газрын төлбөр	202735.9	224832.1	251110.8	111.7%	123.9%	9.1%
д. Ойгоос түлээ, мод ашигласны төлбөр	64892.4	65378.0	91422.6	139.8%	140.9%	3.3%
е. Ашигт малтмалаас бусад байгалийн баялаг ашиглахад олгох эрхийн зөвшөөрлийн хураамж	3751.8	280379.2	268456.9	95.7%	7155.4%	9.7%
ё. Байгальтай харьцахад хураах төлбөр	2529.4	4238.2	5335.6	125.9%	210.9%	0.2%
и. Агнуурын нөөц ашигласны төлбөр, гэнэх барих зөвшөөрлийн хураамж	43034.9	3611.0	10737.7	297.4%	25.0%	0.4%
й. Түгээмэл тархацтай ашигт малтмал ашигласны	4695.8	6250.0	7235.4	154.1%		0.3%
м. Ус, рашаан ашигласны төлбөр	450467.2	354900.0	428489.2	120.7%	95.1%	15.5%
к. Бусад төлбөр, хураамж		23018.6	42627.4	185.2%		1.5%
IV. -Татварын бус орлого-Non tax revenue	289711.0	358487.0	382918.3	106.8%	132.2%	13.8%
а. Хувьцааны ногдол ашиг						
б. Хүү торгуулийн орлого	79464.6	59870.6	76477.4	127.7%	96.2%	2.8%
в. Төсөвт газрын өөрийн орлого	152784.4	166665.4	178924.7	107.4%	117.1%	6.5%
г. Түрээсийн орлого	12713.7	10466.0	6861.6	65.6%	54.0%	0.2%
д. Бусад орлого	44748.3	121485.0	120654.6	99.3%	269.6%	4.4%
V. -Хөрөнгө борлуулсны орлого-Capital revenue	78782.0	107970.0	85775.8	79.4%	108.9%	3.1%
а. Төрийн өмч худалдсаны орлого	78782.0	970.0	5403.8	557.1%	6.9%	0.2%
б. Өмч хувьчлалын орлого		107,000.0	80,372.0	75.1%		2.9%

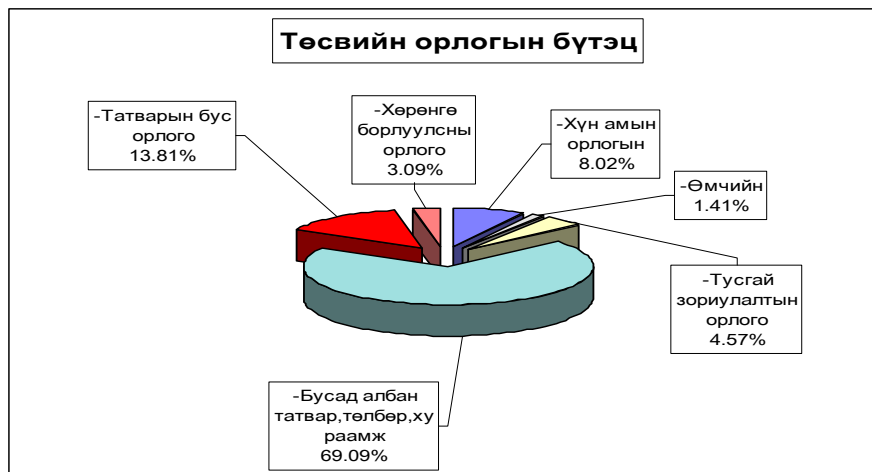

Аймагт төвлөрүүлэх орлогууд. (мян-₮)

	2006 оны мөн үеийн гүйцэтгэл	2007 оны эхний 10 сарын		
		төлөв - лөгөө	гүйцэтгэл	ТБ-ийн хувь
Авто техник болон өөрөө явах хэрэгслийн	105,402.0	103,856.0	126,626.0	121.92%
Газрын төлбөр	202,735.9	224,832.1	251,110.8	111.69%
Үл хөдлөх хөрөнгийн	31,291.4	40,944.5	36,875.6	90.06%
Нөөцийн	41,688.0	610,350.0	517,112.4	84.72%
Хүү торгууль	25,625.3	18,920.0	21,996.0	116.26%
Төсөвт газрын өөрийн орлого	139,851.3	161,509.6	168,360.6	104.24%
түрээсийн орлого	5,418.3	5,600.0	0.9	0.02%
Хөрөнгө борлуулсны орлого	75,000.0			
Нэр зааж төлөвлөөгүй орлого	13,318.0	121,485.0	120,654.6	99.32%
Лиценз: хайгуул		136,238.9	133,997.4	98.35%
Өмч хувьчлалын орлого		107,000.0	80,372.0	75.11%
ДҮН	640,330.2	1,530,736.1	1,457,106.3	95.19%

Улсад төвлөрүүлдэг орлогууд. (мян-₮)

	2006 оны мөн үеийн гүйцэтгэл	2007 оны эхний 10 сарын		
		төлөв - лөгөө	гүйцэтгэл	ТБ-ийн хувь
Хүн амын цалин хөлс түүнтэй адил орлого	548,562.5	488,543.9	580,568.0	118.84%
Аж ахуйн нэгжийн орлогын албан татвар	29,260.8	37,145.5	40,585.5	109.26%
Нэмэгдсэн өртгийн албан татвар	74,144.1	73,365.2	94,291.2	128.52%
Онцгой албан татвар	89,516.4	74,091.5	81,634.3	110.18%
Алтаас бусад нөөц		151,951.0	177,333.6	116.70%
ДҮН	741,483.8	825,097.1	974,412.6	118.10%

EXPENDITURE SECTOR	Нийт зарлага total expenditure					Зарлагад эзлэх % 2007 он
	2006 оны мөн үеийн гүйцэтгэл	2007 оны эхний 10 сарын			2007-10%	
		Төлөвлөгөө	Гүйцэтгэл	ТБ %	2006-10	
Бүх зарлагын дүн	9648729.6	13161300.2	12531395.5	95.2%	129.9%	100.0%
1.Цалин хөлс	3928218.3	5092446.3	5014195.5	98.5%	127.6%	40.0%
2.Нийгмийн даатгалын шимтгэл	912947.6	1241976.2	1178247.9	94.9%	129.1%	9.4%
3.Эрүүл мэндийн даатгалын хураамж	6421.2					
4.Бараа үйлчилгээний бусад зардал	4682601	6399336.4	6006839.3	93.9%	128.3%	47.9%
- бичиг хэрэг	58810.3	70688.7	67429.4	95.4%	114.7%	1.1%
-гэрэл цахилгаан	177079	220891.0	158505.4	71.8%	89.5%	2.6%
-түлш халаалт	1622642.3	1553970.8	1684883.7	108.4%	103.8%	28.0%
-тээвэр шатахуун	455428.7	608806.5	556011.2	91.3%	122.1%	9.3%
-шуудан холбоо	81470.1	91361.0	79855.5	87.4%	98.0%	1.3%
-цэвэр бохир ус	58195.4	72983.8	49383.4	67.7%	84.9%	0.8%
- дотоод албан томиллолт	148354.2	149253.0	167167.6	112.0%	112.7%	2.8%
- Ном, хэвлэл авах		24577.5	23324	94.9%		0.4%
- хичээл практикийн зардал	76088.8	182156.1	54399.7	29.9%	71.5%	0.9%
-эд хошил худалдан авах	113326.4	111721.4	168791.9	151.1%	148.9%	2.8%
-нормын хувцасны зардал	33098	46379.6	47306.7	102.0%	142.9%	0.8%
- Хоол	487500.7	922086.0	660574.9	71.6%	135.5%	11.0%
- Эм	219727.6	246272.4	213804.6	86.8%	97.3%	3.6%
-урсгал зардал	170704.1	144985.1	203422.2	140.3%	119.2%	3.4%
- Биенийн тамирын уралдаан, тэмцээн		18465.6	14852.6	80.4%		0.2%
- Байрны түрээсийн хөлс	8390.5	2583.0	1651.7	63.9%	19.7%	0.0%
-бусад зардал	971784.9	1932154.9	1855474.8	96.0%	190.9%	30.9%
5.Татаас ба урсгал шилжүүлэг	118541.5	129254.6	131557.8	101.8%	111.0%	1.0%
- Оюутаны тэтгэлэг						
-Нэг удаагийн тэтгэмж, урамшуулал	118541.5	129254.6	131557.8	101.8%	111.0%	1.0%
6.Хөрөнгийн зардал		298286.7	200555			1.6%
үүнээс: төсвийн хөрөнгө		298286.7	200555			1.6%
Санхүүгийн байгуул-: Оны эхний үлдэгдэл	91929		115503.8		125.64%	
лагын харилцах дансны үлдэгдэл		508761.8	1,009,198.3		198.36%	
Төсөөт байгууллагын		163487.7	134,347.6		82.18%	
		143974.5	132,165.6		91.80%	

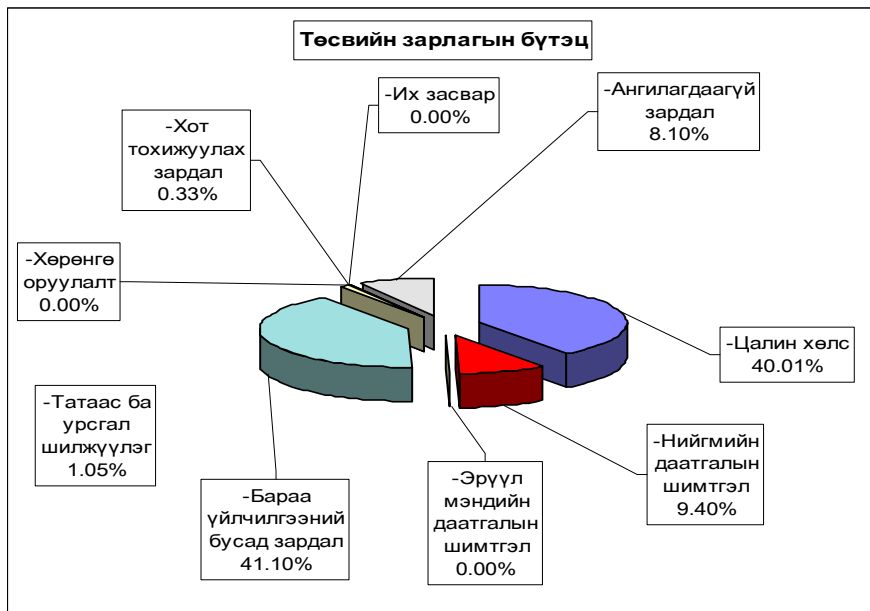

Нийт зарлагаас. from total EXPENDITURE

EXPENDITURE SECTOR	2006 оны мөн үеийн гүйцэтгэл	2007 оны эхний 10 сар			Нийт зар- лагад ээлэх %	Зарлагад ээлэх % 2007 он
		Төлөв- лөгөө	Гүйцэт- гэл	ТБ %		
01. Нийтийн ерөнхий үйл-ний зарлага	2,034,498.9	3,020,819.4	2,889,129.0	95.6%	23.06%	100.0%
1.Цалин хөлс	826,459.4	1,131,228.9	1059330.5	93.6%	8.45%	36.7%
2.Нийгмийн даатгалын шимтгэл	207,242.5	298,647.4	270221.9	90.5%	2.16%	9.4%
3.Эрүүл мэндийн даатгалын хураамж	939.8					
4.Бараа үйлчилгээний бусад зардал	962,563.1	1,250,913.6	1,330,079.8	106.3%	10.61%	46.0%
- бичиг хэрэг	25,228.0	33,985.5	33345.2	98.1%	0.27%	2.5%
-гэрэл цахилгаан	38,736.1	54,114.2	41855.7	77.3%	0.33%	3.1%
-түлш халаалт	193,959.3	225,047.3	202551.5	90.0%	1.62%	15.2%
-тээвэр шатахуун	209,974.6	274,431.8	271844.1	99.1%	2.17%	20.4%
-шуудан холбоо	40,766.2	45,323.5	41600.1	91.8%	0.33%	3.1%
-цэвэр бохир ус	5,148.5	10,919.8	8514.6	78.0%	0.07%	0.6%
- дотоод албан томилолт	81,829.0	86,394.5	104026.8	120.4%	0.83%	7.8%
ном хэвлэл авах зардал		8,641.8	7606.7	88.0%	0.06%	0.6%
-хичээл практикийн зардал	210.0	235.8	197.5	83.8%	0.00%	0.0%
-эд хогшил худалдан авах	38,408.2	41,470.2	88559.9	213.6%	0.71%	6.7%
-нормын хувцасны зардал	3,754.3	6,213.9	6358.0	102.3%	0.05%	0.5%
- Хоол	43,714.0	57,525.3	53836.2	93.6%	0.43%	4.0%
- Эм	415.3	965.0	731.8	75.8%	0.01%	0.1%
-урсгал зардал	86,519.2	70,173.0	80270.7	114.4%	0.64%	6.0%
- Биеийн тамирын уралдаан,тэмцээн		13,516.7	10557.0		0.08%	0.8%
- Байрны түрээсийн хөлс	6,394.6					
-бусад зардал	187,505.8	321,955.3	378224.0	117.5%	3.02%	28.4%
5.Татаас ба урсгал шилжүүлэг	37,294.1	43,029.5	32,441.8	75.4%	0.26%	1.1%
- Татаас						
-Нэг удаагийн тэтгэмж,урамшуулал	37,294.1	43,029.5	32441.8		0.26%	100.0%
6.Хөрөнгийн зардал		297,000.0	197,055.0		1.57%	6.8%
үүнээс: Их засвар		297,000.0	197,055.0		1.57%	6.8%
02. Батлан хамгаалах	125,510.4	169,090.8	163,939.0	97.0%	1.31%	100.0%
1.Цалин хөлс	84,136.2	118,778.6	121,197.3	102.0%	0.97%	73.9%
2.Нийгмийн даатгалын шимтгэл	4,135.0	5,689.9	4,844.0	85.1%	0.04%	3.0%
3.Эрүүл мэндийн даатгалын хураамж						
4.Бараа үйлчилгээний бусад зардал	36,441.0	43,672.3	37,039.7	84.8%	0.30%	22.6%
- бичиг хэрэг	645.6	789.4	768.3	97.3%	0.01%	2.1%
-гэрэл цахилгаан	1,021.3	1,323.0	724.5	54.8%	0.01%	2.0%
-түлш халаалт	17,139.3	18,808.2	14,903.7	79.2%	0.12%	40.2%
-тээвэр шатахуун	10,290.9	11,951.5	11,951.5	100.0%	0.10%	32.3%
-шуудан холбоо	1,382.8	1,263.1	1,134.5	89.8%	0.01%	3.1%
-цэвэр бохир ус	251.1	794.3	683.1	86.0%	0.01%	1.8%
- дотоод албан томилолт	708.5	1,321.0	468.9	35.5%	0.00%	1.3%
ном хэвлэл авах зардал		120.0	90.0	75.0%	0.00%	0.2%
-хичээл практикийн зардал	636.8	648.9	359.0	55.3%	0.00%	1.0%
-эд хогшил худалдан авах		900.0	628.0	69.8%	0.01%	1.7%
-нормын хувцасны зардал	184.7	250.0	238.5	95.4%	0.00%	0.6%
- Хоол	2,179.7	2,680.0	2,707.9	101.0%	0.02%	7.3%
- Эм		24.0				
-урсгал зардал	998.9	1,250.0	1,187.5	95.0%	0.01%	3.2%
- Биеийн тамирын уралдаан,тэмцээн		648.9	264.2	40.7%	0.00%	0.7%
- Байрны түрээсийн хөлс						
-бусад зардал	1,001.4	900.0	930.1	103.3%	0.01%	2.5%
5.Татаас ба урсгал шилжүүлэг	798.2	950.0	858.0	90.3%	0.01%	0.5%
- Татаас						
-Нэг удаагийн тэтгэмж,урамшуулал	798.2	950.0	858.0	90.3%	0.01%	0.5%
6.Хөрөнгийн зардал						
үүнээс: Их засвар						

Нийт зарлагаас. from total EXPENDITURE						
EXPENDITURE SECTOR	2006 оны	2007 оны эхний 10 сарын			Нийт зар	Зарлагад
	мөн үеийн	Төлөв-	Гүйцэт-	ТБ %		
	гүйцэтгэл	лөгөө	гэл		ээлэх %	2007 он
03. Нийгмийн хэв журам, аюулгүй байдал	388,074.8	529,468.4	445,649.6	84.2%	3.56%	100.00%
1. Цалин хөлс	235,066.9	351,391.1	308,801.6	87.9%	2.46%	69.29%
2. Нийгмийн даатгалын шимтгэл	9,513.0	16,299.6	12,706.2	78.0%	0.10%	2.85%
3. Эрүүл мэндийн даатгалын хураамж						
4. Бараа үйлчилгээний бусад зардал	116,977.3	141,884.1	114,915.1	81.0%	0.92%	25.79%
- бичиг хэрэг	2,733.7	2,826.5	2,328.7	82.4%	0.02%	2.03%
- гэрэл цахилгаан	1,685.0	2,298.1	1,821.3	79.3%	0.01%	1.58%
- түлш халаалт	37,364.4	42,647.3	30,632.8	71.8%	0.24%	26.66%
- тээвэр шатахуун	51,040.3	65,486.7	55,930.4	85.4%	0.45%	48.67%
- шуудан холбоо	6,795.1	8,376.0	6,879.1	82.1%	0.05%	5.99%
- цэвэр бохир ус	2,644.8	3,038.9	1,845.1	60.7%	0.01%	1.61%
- дотоод албан томилолт	5,380.7	8,101.1	6,439.5	79.5%	0.05%	5.60%
Ном хэвлэл авах зар		175.0	109.3	62.5%	0.00%	0.10%
- хичээл практикийн зардал	665.1	805.1	724.5	90.0%	0.01%	0.63%
- Хоол	1,265.2	1,287.5	750.0	58.3%	0.01%	0.65%
- Эм	28.5	40.6	37.5	92.4%	0.00%	0.03%
- урсгал зардал	3,409.5	3,750.0	2,368.8	63.2%	0.02%	2.06%
- Биеийн тамирын уралдаан, тэмцээн						
- Байрны түрээсийн хөлс						
- бусад зардал	3,965.0	3,051.3	5,048.1	165.4%	0.04%	4.39%
5. Татаас ба урсгал шилжүүлэг	26,517.6	19,893.6	9,226.7	46.4%	0.07%	2.07%
- Татаас						
- Нэг удаагийн тэтгэмж, урамшуулал	26,517.6	19,893.6	9,226.7	46.4%	0.07%	2.07%
6. Хөрөнгийн зардал						
үүнээс: Их засвар						
04. Боловсрол	3,592,984.8	4,758,018.0	4,616,000.1	97.0%	36.84%	100.00%
1. Цалин хөлс	1,529,916.8	1,933,493.0	1,969,478.6	101.9%	15.72%	42.67%
2. Нийгмийн даатгалын шимтгэл	385,024.9	510,442.3	506,617.6	99.3%	4.04%	10.98%
3. Эрүүл мэндийн даатгалын хураамж	4,298.2					
4. Бараа үйлчилгээний бусад зардал	1,652,948.2	2,289,355.8	2,084,584.0	91.1%	16.63%	45.16%
- бичиг хэрэг	10,435.8	9,889.6	9,877.9	99.9%	0.08%	0.47%
- гэрэл цахилгаан	71,325.4	73,604.2	62,974.1	85.6%	0.50%	3.02%
- түлш халаалт	954,400.0	782,813.4	992,543.0	126.8%	7.92%	47.61%
- тээвэр шатахуун	13,034.4	22,097.3	23,183.3	104.9%	0.19%	1.11%
- шуудан холбоо	8,449.8	9,328.8	7,655.9	82.1%	0.06%	0.37%
- цэвэр бохир ус	18,000.7	24,854.2	17,915.1	72.1%	0.14%	0.86%
- дотоод албан томилолт	34,765.8	23,232.9	25,798.0	111.0%	0.21%	1.24%
Ном хэвлэл авах зар		9,100.7	7,095.1	78.0%	0.06%	0.34%
- хичээл практикийн зардал	70,439.7	176,411.3	48,936.8	27.7%	0.39%	2.35%
- эд хогшил худалдан авах	17,650.6	16,692.8	34,378.3	205.9%	0.27%	1.65%
- нормын хувцасны зардал	10,971.7	18,021.2	18,231.1	101.2%	0.15%	0.87%
- Хоол	335,813.1	784,788.7	530,427.5	67.6%	4.23%	25.45%
- Эм	50.0	120.0	331.2	276.0%	0.00%	0.02%
- урсгал зардал	45,294.3	37,847.8	66,924.6	176.8%	0.53%	3.21%
- Байрны түрээсийн хөлс						
- бусад зардал	62,316.9	300,552.9	238,312.1	79.3%	1.90%	11.43%
5. Татаас ба урсгал шилжүүлэг	20,796.7	24,726.9	52,819.9	213.6%	0.42%	1.14%
- Татаас						
- Нэг удаагийн тэтгэмж, урамшуулал	20,796.7	24,726.9	52,819.9	213.6%	0.42%	1.14%
6. Хөрөнгийн зардал						
үүнээс: Их засвар			2,500.0		0.02%	0.05%

Нийт зарлагаас. from total EXPENDITURE						
EXPENDITURE SECTOR	2006 оны мөн үеийн гүйцэтгэл	2007 оны эхний 10 сарын			Нийт зар- лагад эзлэх %	Зарлагад эзлэх % 2007 он
		Төлөв- лөгөө	Гүйцэт- гэл	ТБ %		
05. Эрүүл мэнд	2,281,880.3	2,518,294.6	2,466,610.2	97.9%	19.68%	100.00%
1.Цалин хөлс	970,662.7	1,170,478.0	1,174,667.3	100.4%	9.38%	47.63%
2.Нийгмийн даатгалын шимтгэл	236,182.5	309,007.1	286,857.5	92.8%	2.29%	11.63%
3.Эрүүл мэндийн даатгалын хураамж	1,002.6					
4.Бараа үйлчилгээний бусад зардал	1,046,531.4	1,007,749.9	975,516.8	96.8%	7.78%	39.55%
- бичиг хэрэг	16,824.6	18,277.2	16,657.1	91.1%	0.13%	1.71%
-гэрэл цахилгаан	49,570.1	56,601.9	35,155.3	62.1%	0.28%	3.60%
-түлш халаалт	285,015.5	230,540.0	263,316.1	114.2%	2.10%	26.99%
-тээвэр шатахуун	155,225.8	179,030.4	168,700.0	94.2%	1.35%	17.29%
-шуудан холбоо	12,838.0	12,702.8	12,276.5	96.6%	0.10%	1.26%
-цэвэр бохир ус	27,960.8	25,958.8	16,159.1	62.2%	0.13%	1.66%
- дотоод албан томилолт	14,957.6	16,349.8	16,295.2	99.7%	0.13%	1.67%
-хичээл практикийн зардал	197.6					
ном хэвлэл авах зардал		895.0	1,065.0	119.0%	0.01%	0.11%
-эд хогшил худалдан авах	53,552.8	31,566.4	34,257.2	108.5%	0.27%	3.51%
-нормын хувцасны зардал	17,154.7	20,319.1	19,547.0	96.2%	0.16%	2.00%
- Хоол	102,040.7	72,596.5	69,591.7	95.9%	0.56%	7.13%
- Эм	218,795.8	243,952.8	212,023.5	86.9%	1.69%	21.73%
-урсгал зардал	19,641.9	13,324.0	19,025.3	142.8%	0.15%	1.95%
- Биеийн тамирын уралдаан,тэмцээн						
- Байрны түрээсийн хөлс	360.0					
-бусад зардал	72,395.5	85,635.2	91,447.8	106.8%	0.73%	9.37%
5.Татаас ба урсгал шилжүүлэг	27,501.1	29,772.9	28,368.6	95.3%	0.23%	1.15%
- Татаас						
-Нэг удаагийн тэтгэмж,урамшуулал	27,501.1	29,772.9	28,368.6	95.3%	0.23%	1.15%
6.Хөрөнгийн зардал		1,286.7	1,000.0		0.01%	0.04%
үүнээс: Их засвар		1,286.7	1,000.0		0.01%	0.04%
06. Нийгмийн даатгал,нийгмийн халамж	40,874.7	54,350.6	57,005.9	104.9%	0.45%	100.00%
1.Цалин хөлс	14,239.5	21,871.6	22,106.6	101.1%	0.18%	38.78%
2.Нийгмийн даатгалын шимтгэл	3,501.2	5,464.8	5,574.3	102.0%	0.04%	9.78%
3.Эрүүл мэндийн даатгалын хураамж						
4.Бараа үйлчилгээний бусад зардал	23,014.0	26,814.2	29,125.0	108.6%	0.23%	51.09%
- бичиг хэрэг	356.2	375.0	417.3	111.3%	0.00%	1.43%
-гэрэл цахилгаан	1,017.8	1,258.0	1,250.0	99.4%	0.01%	4.29%
-түлш халаалт	2,747.8	3,721.7	2,405.6	64.6%	0.02%	8.26%
-тээвэр шатахуун	2,782.0	2,913.0	2,907.8	99.8%	0.02%	9.98%
-шуудан холбоо	924.7	1,250.0	1,155.3	92.4%	0.01%	3.97%
-цэвэр бохир ус	820.0	1,216.0	1,050.0	86.3%	0.01%	3.61%
- дотоод албан томилолт	603.0	717.9	780.4	108.7%	0.01%	2.68%
ном хэвлэл авах зардал		125.0	125.0	100.0%	0.00%	0.43%
-хичээл практикийн зардал	97.6					
-эд хогшил худалдан авах	239.4	500.0	500.0	100.0%	0.00%	1.72%
-нормын хувцасны зардал	102.0	417.0	307.9	73.8%	0.00%	1.06%
- Хоол	2,488.0	3,208.0	3,261.6	883.2%	0.03%	11.20%
- Байрны түрээсийн хөлс	1,215.0	1,500.0	990.0	330.0%	0.01%	3.40%
-бусад зардал	9,620.5	9,612.6	13,974.1	450.7%	0.11%	47.98%
5.Татаас ба урсгал шилжүүлэг	120.0	200.0	200.0	100.0%	0.00%	0.35%
- Татаас						
-Нэг удаагийн тэтгэмж,урамшуулал	120.0	200.0	200.0	100.0%	0.00%	0.35%
6.Хөрөнгийн зардал						
үүнээс: Их засвар						
07. Орон сууц,нийтийн аж ахуй	31,396.2	49,070.6	41,030.4	83.6%	0.33%	100.00%
1.Гудамжны гэрэлтүүлэг,цэвэрлэгээ	31,396.2	49,070.6	41,030.4	83.6%	0.33%	100.00%

Нийт зарлагаг from total EXPENDITURE						
EXPENDITURE SECTOR	2006 оны	2007 оны эхний 10 сарын			Нийт зар лагад эзлэх %	Зарлагад эзлэх % 2007 он
	мөг үеийн гүйцэтгэл	Төлөв- лөгөө	Гүйцэт- гэл	ТБ %		
08 . Амралт,спорт,соёл урлаг	316,491.5	611,730.4	493,394.5	80.7%	3.94%	100.00%
1.Цалин хөлс	118,488.4	167,051.2	166,369.7	99.6%	1.33%	33.72%
2.Нийгмийн даатгалын шимтгэл	28,768.2	44,111.4	41,812.1	94.8%	0.33%	8.47%
3.Эрүүл мэндийн даатгалын хураамж	180.6					
4.Бараа үйлчилгээний бусад зардал	165,112.0	395,464.4	280,832.1	71.0%	2.24%	56.92%
- бичиг хэрэг	1,088.6	2,647.2	2,346.2	88.6%	0.02%	0.84%
-гэрэл цахилгаан	11,657.9	27,822.7	12,517.6	45.0%	0.10%	4.46%
-түлш халаалт	111,435.0	224,126.0	160,767.1	71.7%	1.28%	57.25%
-тээвэр шатахуун	2,401.9	39,059.1	7,233.6	18.5%	0.06%	2.58%
-шуудан холбоо	1,773.7	1,761.6	2,502.1	142.0%	0.02%	0.89%
-цэвэр бохир ус	1,881.2	4,209.4	1,822.8	43.3%	0.01%	0.65%
- дотоод албан томилолт	2,928.5	3,973.6	4,184.0	105.3%	0.03%	1.49%
хичээл практикийн зардал			45.0		0.00%	0.02%
Ном хэвлэл авах зар		5,220.0	6,994.1			
-эд хогшил худалдан авах	1,757.6	17,500.0	8,998.4	51.4%	0.07%	3.20%
-нормын хувцасны зардал	500.7	570.0	2,419.0		0.02%	0.86%
- Хоол						
- Өм			5.6		0.00%	0.00%
-урсгал зардал	11,328.9	15,200.0	21,462.5	141.2%	0.17%	7.64%
- Биеийн тамирын уралдаан,тэмцээн		1,300.0	1,155.2		0.01%	0.41%
- Байрны түрээсийн хөлс						
-бусад зардал	18,358.0	52,074.8	48,378.9	92.9%	0.39%	17.23%
5.Татаас ба урсгал шилжүүлэг	3,942.3	5,103.4	4,380.6	85.8%	0.03%	0.89%
- Оюутаны тэтгэлэг						
-Нэг удаагийн тэтгэмж,урамшуулал	3,942.3	5,103.4	4,380.6	85.8%	0.03%	0.89%
6.Хөрөнгийн зардал						
үүнээс: төсвийн хөрөнгө						
10.. Хөдөө аж ахуй, ой агнуур	78,442.7	89,209.8	84,422.6	94.6%	0.67%	100.00%
1.Цалин хөлс	28,054.3	36,248.4	34,542.2	95.3%	0.28%	40.92%
2.Нийгмийн даатгалын шимтгэл	7,434.3	9,569.0	9,209.3	96.2%	0.07%	10.91%
3.Эрүүл мэндийн даатгалын хураамж						
4.Бараа үйлчилгээний бусад зардал	41,813.5	42,190.7	39,641.7	94.0%	0.32%	46.96%
- бичиг хэрэг	705.0	832.7	695.5	83.5%	0.01%	1.75%
-гэрэл цахилгаан	625.0	955.0	485.6	50.8%	0.00%	1.22%
-түлш халаалт	10,234.7	10,668.0	8,848.6	82.9%	0.07%	22.32%
-тээвэр шатахуун	6,100.0	6,720.0	6,720.0	100.0%	0.05%	16.95%
-шуудан холбоо	825.0	1,217.0	1,180.1	97.0%	0.01%	2.98%
-цэвэр бохир ус	1,015.6	1,162.0	938.6	80.8%	0.01%	2.37%
- дотоод албан томилолт	3,118.6	3,583.0	3,581.3	100.0%	0.03%	9.03%
-эд хогшил худалдан авах	310.0	1,000.0	36.0	3.6%	0.00%	0.09%
-нормын хувцасны зардал		130.0				
- Өм	438.0	1,170.0	675.0	57.7%	0.01%	1.70%
-урсгал зардал	1,565.0	1,690.0	1,607.5	95.1%	0.01%	1.90%
- Биеийн тамирын уралдаан,тэмцээн						
- Байрны түрээсийн хөлс						
-бусад зардал	16,876.6	13,063.0	14,873.5	113.9%	0.12%	17.62%
5.Татаас ба урсгал шилжүүлэг	1,140.6	1,201.7	1,029.4	85.7%	0.01%	1.22%
- Оюутаны тэтгэлэг						
-Нэг удаагийн тэтгэмж,урамшуулал	1,140.6	1,201.7	1,029.4	85.7%	0.01%	1.22%
6.Хөрөнгийн зардал						
үүнээс: төсвийн хөрөнгө						

Нийт зарлагаас. from total EXPENDITURE

EXPENDITURE SECTOR	2006 оны мөн үеийн гүйцэтгэл	2007 оны эхний 10 сарын			Нийт зар- лагад эзлэх %	Зарлагад эзлэх % 2007 он
		Төлөв- лөгөө	Гүйцэт- гэл	ТБ %		
11. Эдийн засгийн бусад	196,690.2	268,444.7	258,640.0	96.3%	2.06%	100.00%
1.Цалин хөлс	121,194.1	161,905.5	157,501.7	97.3%	1.26%	60.90%
2.Нийгмийн даатгалын шимтгэл	31,146.0	42,744.7	40,405.0	94.5%	0.32%	15.62%
3.Эрүүл мэндийн даатгалын хураамж						
4.Бараа үйлчилгээний бусад зардал	43,919.2	59,417.9	58,500.5	98.5%	0.47%	22.62%
- бичиг хэрэг	792.8	1,065.6	993.2	93.2%	0.01%	1.70%
-гэрэл цахилгаан	1,440.4	2,913.9	1,721.3	59.1%	0.01%	2.94%
-түлш халаалт	10,346.3	15,598.9	8,915.3	57.2%	0.07%	15.24%
-тээвэр шатахуун	4,578.8	7,116.7	7,540.5	106.0%	0.06%	12.89%
-шуудан холбоо	7,714.8	10,138.2	5,471.9	54.0%	0.04%	9.35%
-цэвэр бохир ус	472.7	830.4	455.0	54.8%	0.00%	0.78%
- дотоод албан томилполт	4,062.5	5,579.2	5,593.5	100.3%	0.04%	9.56%
ном хэвлэл авах зар		300.0	238.8	79.6%	0.00%	0.41%
-хичээл практикийн зардал	3,842.0	4,055.0	4,136.9	102.0%	0.03%	7.07%
-эд хогшил худалдан авах	1,717.8	2,092.0	1,434.1	68.6%	0.01%	2.45%
-нормын хувцасны зардал	119.9	458.4	205.2	44.8%	0.00%	0.35%
- Эм						
-урсгал зардал	1,946.4	1,750.3	10,575.3	604.2%	0.02%	18.08%
- Биений тамирын уралдаан,тэмцээн		3,000.0	2,876.2	95.9%	0.02%	4.92%
- Байрны түрээсийн хөлс	420.9	1,083.0	661.7	61.1%	0.01%	1.13%
-бусад зардал	6,463.9	3,436.3	7,681.6	223.5%	0.06%	13.13%
5.Татаас ба урсгал шилжүүлэг	430.9	4,376.6	2,232.8	51.0%	0.02%	0.86%
- Оюутаны тэтгэлэг						
-Нэг удаагийн тэтгэмж,урамшуулал	430.9	4,376.6	2,232.8	51.0%	0.02%	0.86%
6.Хөрөнгийн зардал үүнээс: төсвийн хөрөнгө						
12. Ангилалдаагүй зардал	561,885.1	1,092,802.9	1,015,574.2	92.9%	8.10%	100.00%
1. Нөөц хөрөнгө	561,885.1	1,092,802.9	1,015,574.2	92.9%	8.10%	100.00%
13. Хөрөнгийн зардал						

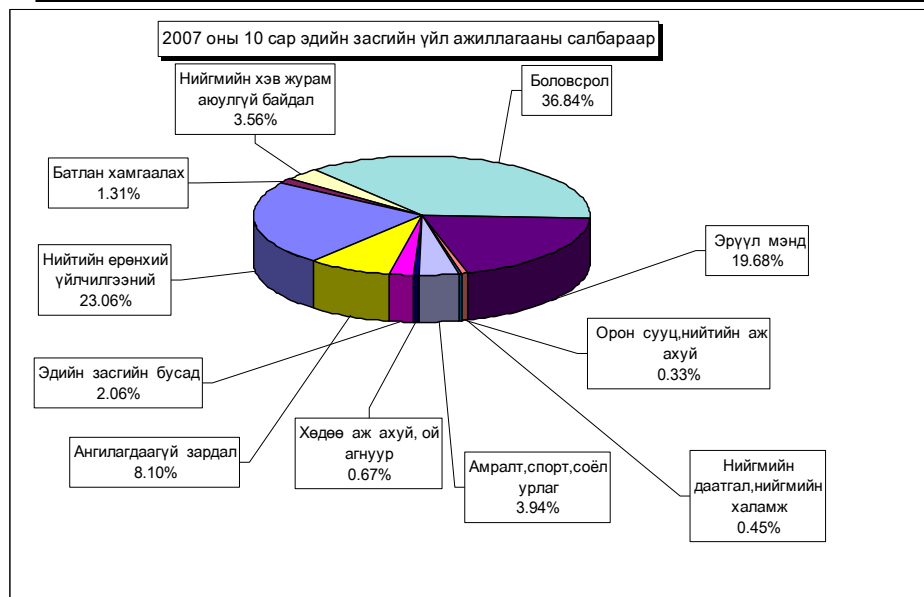

Орон нутгийн төсвийн орлого 1315.1 сая ₮ болж, төлөвлөгөө 108.3 хувиар биелэгдэж, төсвийн зарлага 8162.4 сая ₮-т хүрч орлогоос давсан зарлага 6847.3 сая ₮ болов.

Орон нутгийн төсвийн орлогын төлөвлөгөөг дүнгээр нь Алтанбулаг, Архуст, Баянхангай, Заамар сумд 1400.5-16187.8 мянган ₮-өөр тасалдууллаа.

Орон нутгийн орлогын төлөвлөгөөний биелэлтийг нэр төрлөөр нь үзүүлбэл: № 1
LOCALBUDGET SOMS, as of first 10 months,thous tog.

Сумд Soms	Мал бүхий иргэдийн орлого		О.Т.Боломжгүй Патент		О.Т.Боломжгүй Жишиг		И.О.Т.Т.Х		Суутган-4		Суутган-2	
	төл	гүй	төл	гүй	төл	гүй	төл	гүй	төл	гүй	төл	гүй
АБ	15,862.0	15,335.0	40.0	18.0	626.0	593.0	15.0				60.0	65.9
АР	5,500.0	4,804.3	326.0	365.0	151.0	160.0	112.0	217.4			56.0	59.9
АТ	5,981.4	3,759.8	823.5	620.5	84.0	70.0	52.5	128.0			40.0	143.0
БС	4,378.8	6,000.8	1,000.0	1,086.0	100.0	50.0	130.0	229.0			160.0	79.4
БА	5,050.0	5,182.2	30.0	30.0	2,145.0	3,007.0	100.0	257.0	59.2		20.0	25.9
БД	8,120.0	4,048.5	140.0	201.0	155.0	131.0	50.0	370.8			85.0	253.3
БЖ	11,100.0	11,107.2	16.0	16.1	236.0	269.0	36.0	36.0			20.0	41.6
БӨ	10,200.0	13,281.3	258.3	238.1			10.0	214.5			40.0	
БХ	5,200.0	5,112.2	668.0	586.6	584.0	336.0	50.0					504.6
БЦ	13,816.5	8,629.6	512.4	471.1	192.0	206.0	10.0	15.0			15.0	220.8
БТ	5,457.7	4,733.1			320.0	296.0	41.7	46.5	2.7		41.6	28.0
БЧ	1,503.0	1,872.8	1,708.0	2,093.9	200.0	470.0	40.0	59.9			50.0	75.2
БН	4,096.8	5,113.5	1,200.0	1,344.0	2,416.0	1,572.0	675.0	285.2			50.0	
БҮ	14,100.0	11,154.8	60.0		610.0	510.0	30.0				40.0	103.9
ДХ	6,038.0	5,373.7			712.6	498.9	15.0	454.0	4.7		60.0	75.0
ЖА	2,234.1	2,847.1	343.0	549.5	820.0	1,085.0	62.0	83.0			144.0	521.0
ЗА	4,496.6	5,525.8	2,916.0	3,873.0	150.0	816.0	120.0	100.7	30.5		130.0	563.1
ЛҮ	10,108.6	10,383.2	637.0	688.0	208.4	243.0	50.0	118.0			20.0	123.5
ММ	3,284.0	2,508.3	60.0	159.9	610.0	890.0	30.0					132.6
ӨШ	8,750.0	5,408.5			540.0	584.9		532.5			75.0	196.4
СҮ	1,425.4	1,360.2	215.0	65.0	581.0	470.0	230.0				20.0	
СЭ	7,166.8	3,408.3	10.0	20.0	150.0	156.4	30.0	1.2				
УГ	2,930.0	4,125.7	580.0	381.0			20.0			320.1	30.0	
ЦЭ	3,225.0	4,675.8	840.0	746.0	900.0	900.0	450.0	153.8		28.0		378.2
ЭР	11,400.0	7,951.1	70.0	211.0	1,690.1	2,340.0	88.0	48.0			20.0	1.0
ЭС	13,803.9	14,675.8	730.0	980.0	800.0	830.0	90.0	80.0		21.5	60.0	31.8
ЭМ	1,076.5	1,757.1	3,558.0	4,334.4	2,729.0	3,134.0	1,058.5	2,074.6		3,108.2	500.0	764.2
ДҮН	186,295.1	170,135.7	16,741.2	19,078.1	17,710.1	19,618.2	3,595.7	5,505.9		3,574.9	1,736.6	4,388.3

Орон нутгийн орлогын төлөвлөгөөний биелэлтийг нэр төрлөөр нь үзүүлбэл: № 2
LOCALBUDGET SOMS, as of first 10 months,thous tog.

Сумд Soms	Бууны		Тэмдэгтийн хураамж		Агнуурын орлого		Ус рашаан		Ойн орлого		Байглийн бусад баялаг, ургамлын	
	төл	гүй	төл	гүй	төл	гүй	төл	гүй	төл	гүй	төл	гүй
АБ	222.0	46.0	220.0	216.2	240.0	1,790.0	200.0		500.0	342.0		30.0
АР	120.0	72.0	160.0	210.1			150.0	101.0				
АТ	100.0	38.0	250.0	335.2			80.0					
БС	100.0	60.0	2,620.0	3,828.5					25,000.0	28,345.1	497.2	605.9
БА	60.0	72.0	130.0	187.7	260.0	1,283.7						
БД	176.0	64.0	100.0	432.9	100.0	2.5			1,600.0	2,791.0		
БЖ	46.0	44.0	186.0	523.1								
БӨ	86.0	32.0	72.0	402.9				72.0				
БХ	94.0	30.0	917.0	767.7								
БЦ	68.0	38.0	85.0	621.1	740.0		200.0	21.0				
БТ	130.0	72.0	333.3	342.4			50.0	180.0	3,600.0	5,532.1	30.0	30.0
БЧ	134.0	64.0	1,000.0	1,283.3			900.0	1,292.0	4,200.0	5,208.8		50.0
БН	122.0	32.0	770.0	1,715.0	280.0		860.0	800.0	4,830.0	6,707.2	1,081.0	1,979.7
БҮ	350.0	190.0	50.0	14.7				8,093.3				200.0
ДХ	120.0	120.0	108.0	140.1		2,000.0						
ЖА	86.0	8.0	2,895.0	3,542.9			2,400.0	3,200.0	6,500.0	9,866.8		
ЗА	146.0	88.0	610.0	946.9	800.0	50.0	314,000.0	370,303.2	350.0	20.0		
ЛҮ	66.0	74.0	416.8	448.8	63.0	2,070.0						
ММ	158.0	48.0	500.0	1,085.2	800.0	123.0	2,210.0	1,525.0	8,300.0	16,019.4	550.0	
ӨШ	210.0	112.0	90.0	196.2	300.0	2,500.0						
СҮ	88.0	74.0	530.0	779.3					453.0	1,026.8		
СЭ	108.0	12.0	130.0	250.4			28,400.0	37,499.3				
УГ	88.0	92.0	300.0	472.3	28.0	28.0	1,000.0	500.0	1,800.0	4,564.7		
ЦЭ	92.0	64.5	600.0	682.4					655.0	796.6		
ЭР	280.0	280.0	330.0	1,426.1		890.5	4,000.0	4,527.4	7,590.0	10,202.1	2,000.0	2,520.0
ЭС	230.0	138.0	540.0	937.8								
ЭМ	322.0	292.0	11,644.0	12,505.6			450.0	375.0				
ДҮН	3,802.0	2,256.5	25,587.1	34,294.8	3,611.0	10,737.7	354,900.0	428,489.2	65,378.0	91,422.6	4,238.2	5,335.6

Орон нутгийн орлогын төлөвлөгөөний биелэлтийг нэр төрлөөр нь үзүүлбэл: №3

LOCALBUDGET SOMS, as of first 10 months,thous tog.

Сумд Soms	Түгээмэл тархацтай		Хүү торгууль		Төсөвт газрын өөрийн орлого		Түрээсийн орлого		Бусад орлого		Хөрөнгө борлуул сны орлого	
	тө	гүй	тө	гүй	тө	гүй	тө	гүй	тө	гүй	тө	гүй
АБ	3,600.0	1,600.0	600.0	629.3	375.0	36.1	50.0	50.3	635.3	215.1		
АР			400.0	355.0	250.0	2,508.1						
АТ			400.0	250.0			70.0	61.0	508.0	1,583.4		
БС			800.0	1,572.5	83.3	225.3			850.0	7,792.8		
БА		556.4	680.0	1,560.0				300.0	8,077.1	13,925.9		
БД			550.0	161.0	100.0	154.7	240.0	115.2		2,164.4		750.0
БЖ			170.0	179.6			50.0	50.1	7,650.0	19,850.2		96.5
БӨ			405.0	403.9	250.0	88.5			50.0	5,486.2		
БХ			7,000.0	3,074.5	115.0	548.0			4,000.0	465.0		
БЦ			180.0	366.0	207.0	311.2			9,725.0	15,113.0		
БТ			870.0	1,101.7	125.0	91.8	81.0	81.5	6,962.5	6,092.1		
БЧ	500.0	400.0	2,150.0	1,918.1	160.0	15.0	100.0	115.0	3,192.0	5,077.4	200.0	110.0
БН		200.0	1,600.0	693.4		333.3	375.0	20.0	8,485.0	7,941.9		1,250.0
БҮ			180.0	166.0			90.0	78.0	12,889.8	10,188.9		
ДХ			241.0	891.4	208.0	1,624.5			2,587.1	1,890.4		850.0
ЖА	50.0	450.0	2,900.0	8,074.8	40.0	44.0	330.0	372.3	4,079.1	5,099.6		
ЗА			1,960.0	2,624.0	100.0	120.0	350.0	212.9	289,330.0	221,249.2		
ЛҮ		2,479.0	1,240.0	4,286.9	75.0	255.0	310.0	310.0	13,888.4	11,904.4	400.0	
ММ		50.0	520.0	697.0			180.0	152.0	5,010.1	3,595.1		
ӨШ			185.0	204.1	262.5	877.0	140.0	145.8		953.6		
СҮ			395.0	219.0	670.0	944.1			370.7	169.1		
СЭ	1,000.0	500.0	250.0	950.5	225.0				19,601.6	19,689.4		
УГ		50.0	215.0	1,212.5	250.0	303.0		31.0	3,600.0	3,631.0		
ЦЭ			1,235.0	1,188.0	400.0	795.4			2,150.0	7,045.0		
ЭР	1,000.0	1,000.0	5,459.6	3,111.4	940.0	1,000.0		180.0	19,714.7	19,052.4		16.0
ЭС			2,600.0	5,026.0	320.0	289.1			3,000.0	2,711.8		
ЗМ			7,765.0	13,564.8			2,500.0	4,585.6	187.5	4,098.2	370.0	2,331.3
ТӨА										184,423.0		
ДҮН	6,250.0	7,235.4	40,950.6	54,481.4	5,155.8	10,564.1	4,866.0	6,860.7	426,543.9	581,408.5	970.0	5,403.8

Орон нутгийн төсвийн орлого, зарлагыг сумдаар /мян,₮/

LOCAL BUDGET, EXPENDITURE SOMS, as of first 10 months, thous tog

Soms	О Р Л О Г О , REVENUE			З А Р Л А Г А , EXPENDITURE			НИЙТ ДҮНД ЭЗЛЭХ ХУВЬ		Орлогыг Зарлагад
	Жилийн эхнээс			Жилийн эхнээс			Орлогод	Зарлагад	
	Төлөвлөгөө	Гүйцэтгэл	ТБ хувь	Төлөвлөгөө	Гүйцэтгэл	ТБ хувь			
АБ	23,265.3	20936.9	90.0%	277385.7	263,956.2	95.2%	0.76%	2.11%	7.93%
АР	7,225.0	8852.8	122.5%	232461.8	219,347.8	94.4%	0.32%	1.75%	4.04%
АТ	8,389.4	6988.9	83.3%	199522.8	163,191.4	81.8%	0.25%	1.30%	4.28%
БС	35,719.3	49875.3	139.6%	400440.6	395,028.0	98.6%	1.80%	3.15%	12.63%
БА	16,552.1	26447.0	159.8%	225801.9	211,291.4	93.6%	0.95%	1.69%	12.52%
БД	11,416.0	11640.3	102.0%	198554.1	168,845.2	85.0%	0.42%	1.35%	6.89%
БЖ	19,510.0	32213.4	165.1%	207357.7	244,825.4	118.1%	1.16%	1.95%	13.16%
БӨ	11,371.3	20219.4	177.8%	210297.9	181,994.4	86.5%	0.73%	1.45%	11.11%
БХ	18,628.0	11424.6	61.3%	224546	212,649.0	94.7%	0.41%	1.70%	5.37%
БЦ	25,750.9	26012.8	101.0%	215124.1	195,159.8	90.7%	0.94%	1.56%	13.33%
БТ	18,042.8	18629.9	103.3%	237398.1	226,237.4	95.3%	0.67%	1.81%	8.23%
БЧ	16,087.0	20055.4	124.7%	322448.2	316,506.9	98.2%	0.72%	2.53%	6.34%
БН	26,840.8	29987.2	111.7%	346073.8	337,593.2	97.5%	1.08%	2.69%	8.88%
БҮ	28,399.8	30699.6	108.1%	255607	246,321.5	96.4%	1.11%	1.97%	12.46%
ДХ	10,089.7	13922.7	138.0%	227179	203,126.8	89.4%	0.50%	1.62%	6.85%
ЖА	22,883.2	35744.8	156.2%	472092.3	485,257.0	102.8%	1.29%	3.87%	7.37%
ЗА	661,478.6	645290.8	97.6%	577677.1	557,471.2	96.5%	23.28%	4.45%	115.75%
ЛҮ	27,483.2	33383.8	121.5%	287165.1	286,557.2	99.8%	1.20%	2.29%	
ММ	22,262.1	26935.5	121.0%	249036	241,521.4	97.0%	0.97%	1.93%	11.15%
ӨШ	10,552.5	11711.0	111.0%	226449.8	216,230.5	95.5%	0.42%	1.73%	5.42%
СҮ	4,978.1	5107.5	102.6%	218284.2	194,558.1	89.1%	0.18%	1.55%	2.63%
СЭ	57,071.4	62487.5	109.5%	177008.8	152,321.6	86.1%	2.25%	1.22%	41.02%
УГ	10,891.0	15680.3	144.0%	306601	281,818.9	91.9%	0.57%	2.25%	5.56%
ЦЭ	10,547.0	17453.7	165.5%	307645.8	294,803.6	95.8%	0.63%	2.35%	
ЭР	54,582.4	54757.0	100.3%	178402.9	164,205.0	92.0%	1.98%	1.31%	33.35%
ЭС	22,173.9	25721.8	116.0%	281257.1	349,708.0	124.3%	0.93%	2.79%	7.36%
ЗМ	32,160.5	52925.0	164.6%	1430083.1	1,351,893.1	94.5%	1.91%	10.79%	3.91%
ТӨ	1,530,736.1	1457106.3	95.2%	4,569,398.3	4,368,975.5	95.6%	52.56%	34.86%	33.35%
ОНД	1,214,351.3	1315104.9	108.3%	8,491,901.9	8,162,420.0	96.1%	47.44%	65.14%	16.11%
ДҮН	2,745,087.4	2772211.2	101.0%	13,061,300.2	12,531,395.5	95.9%	100.0%	100.0%	22.12%

Орон нутгийн орлогоос Аймагт төвлөрөх нэр төрлийг сумдаар үзүүлбэл

LOCALBUDGET SOMS, as of first 10 months,thous tog.

Сумд Soms	Газрын төлбөр		АБЭЯХ-ийн татвар		Үл хөдлөх хөрөнгийн		Нөөцийн, лиценз хайгуул,ашиглалт		Хүү,торгууль, төрийн өмч хөрөнгө худалдсны ,өмч хувьчлалын орлогоуд		Дүн		
	тө	гүй	тө	гүй	тө	гүй	тө	гүй	тө	гүй	тө	гүй	хувь
АБ	3,000.0	4,219.3	3,321.0	3,729.7	200.0	138.2	635.3	215.1			7,156.3	8,302.3	116.0
АР	2,092.0	3,129.9	1,400.0	1,683.3	325.2	290.4					3,817.2	5,103.6	133.7
АТ	850.0	408.3	2,100.0	1,933.2	150.0	93.3	300.0	1,017.8			3,400.0	3,452.6	101.5
БС	5,116.0	5,330.4	5,000.0	6,726.7	500.0	1,417.6					10,616.0	13,474.7	126.9
БА	3,934.0	7,553.8	1,700.0	2,042.5	529.0	421.6	8,680.0	9,696.8			14,843.0	19,714.7	132.8
БД	1,730.0	2,065.3	1,250.0	1,105.2	82.7	107.7	1,300.0	3,334.4			4,362.7	6,612.6	151.6
БЖ	1,500.0	2,443.2	2,500.0	3,349.5	48.4	48.4	800.0	33,223.8			4,848.4	39,064.9	805.7
БӨ	641.5	2,789.3	2,630.0	3,600.0	104.3	136.3		5,446.2			3,375.8	11,971.8	354.6
БХ	948.0	605.2	1,500.0	1,548.9	66.0	30.5	7,252.0	5,904.0			9,766.0	8,088.6	82.8
БЦ	3,532.8	2,422.0	1,950.0	1,858.9	94.0	100.9	12,000.0	23,466.6			17,576.8	27,848.4	158.4
БТ	3,079.6	5,218.7	2,071.5	2,311.2	1,020.0	1,234.4	7,252.8	5,657.0			13,423.9	14,421.3	107.4
БЧ	9,134.2	8,162.3	3,800.0	5,017.8	3,169.6	1,162.3	1,939.7	1,996.3			18,043.5	16,338.7	90.6
БН	6,292.0	7,202.1	5,500.0	6,364.8	4,340.0	803.1	7,755.0	6,204.0			23,887.0	20,574.0	86.1
БҮ	183.0	6,460.2	5,070.4	6,501.8	116.0	132.8		4,450.5			5,369.4	17,545.3	326.8
ДХ	75.0	92.2	785.8	1,048.7	11.0	12.0	2,504.3	2,014.6			3,376.1	3,167.5	93.8
ЖА	16,300.0	14,589.0	7,300.0	10,591.7	608.6	480.4	4,518.8	5,119.9			28,727.4	30,781.0	107.1
ЗА	85,830.0	105,703.2	16,000.0	21,807.7	11,725.1	12,594.5	623,820.0	481,265.8			737,375.1	621,371.2	84.3
ЛҮ	877.7	1,783.1	2,300.0	2,703.9	1,048.0	1,293.2	13,888.4	11,904.4			18,114.1	17,684.6	97.6
ММ	5,200.0	2,667.5	2,750.0	3,032.1	250.0	296.5	5,210.1	3,131.1			13,410.1	9,127.2	68.1
ӨШ	450.0	568.9	2,550.0	2,784.0	77.0	58.0	1,616.2	953.6			4,693.2	4,364.5	93.0
СҮ	4,078.0	2,638.0	2,000.0	2,000.0	310.0	349.6	130.7				6,518.7	4,987.6	76.5
СЭ	37,986.6	35,028.0	2,221.0	2,588.7	292.9	687.5	38,385.6	31,218.7			78,886.1	69,522.9	88.1
УГ	4,320.0	4,440.2	3,550.0	3,671.7	140.0	78.4	3,600.0	3,600.0			11,610.0	11,790.3	101.6
ЦЭ	4,460.0	4,069.3	3,300.0	3,656.0	1,335.3	99.9	2,000.0	6,845.0			11,095.3	14,670.2	132.2
ЭР	12,757.0	15,787.9	3,100.0	3,203.8	225.0	535.4		2,057.6			16,082.0	21,584.7	134.2
ЭС	464.7	664.0	4,200.0	4,987.1	310.0	820.3	3,000.0	2,386.6			7,974.7	8,858.0	111.1
ЭМ	10,000.0	4,762.9	14,006.3	16,398.8	13,866.4	13,452.4					37,872.7	34,614.1	91.4
ТӨО		306.6		378.3					414,514.6	391,384.1	414,514.6	392,069.0	94.6
ДҮН	224,832.1	251,110.8	103,856.0	126,626.0	40,944.5	36,875.6	746,588.9	651,109.8	414,514.6	391,384.1	1,530,736.1	1,457,106.3	95.2

Орон нутгийн орлогоос Улсад төвлөрүүлэх нэр төрлийг сумдаар үзүүлбэл

LOCALBUDGET SOMS, as of first 10 months,thous tog.

Сумд Soms	Цалингийн ашиг		ААНОАТ		НӨТ		Онцгой		Алтнаас бусад нөөц		Дүн		
	тө	гүй	тө	гүй	тө	гүй	тө	гүй	тө	гүй	тө	гүй	хувь
АБ	10,735.6	10,938.0	253.2	182.1							10,988.8	11,120.1	101.2
АР	3,855.0	4,347.7	146.1	14.1							4,001.1	4,361.8	109.0
АТ	2,735.9	3,788.1	183.8								2,919.7	3,788.1	129.7
БС	21,883.2	20,611.3	1,540.3	112.6	6,241.4	5,087.9					29,664.9	25,811.8	87.0
БА	13,846.1	14,581.8	275.4	233.9	406.0				3,813.0	3,625.8	18,340.5	18,441.5	100.6
БД	4,057.1	3,117.0	200.3	57.6					3,307.5	8,190.0	7,564.9	11,364.6	150.2
БЖ	4,593.3	4,335.0	243.5	116.1					95,186.4	103,094.4	100,023.2	107,545.5	107.5
БӨ	4,230.0	4,459.6	143.2	74.8	20.0						4,393.2	4,534.4	103.2
БХ	3,360.3	3,703.4	157.1	76.5							3,517.4	3,779.9	107.5
БЦ	3,697.4	4,218.4	164.0	86.6	97.5				45,447.2	58,474.9	49,406.1	62,779.9	127.1
БТ	3,714.8	4,296.4	868.8	253.7							4,583.6	4,550.1	99.3
БЧ	8,513.5	9,576.4	2,860.6	3,049.8	487.6	645.9			4,054.0	3,569.5	15,915.7	16,841.6	105.8
БН	6,396.8	7,395.4	978.2	431.1	406.3	900.0					7,781.3	8,726.5	112.1
БҮ	4,932.9	5,471.7	90.1	54.5							5,023.0	5,526.2	110.0
ДХ	2,990.2	3,532.9	52.5	10.0							3,042.7	3,542.9	116.4
ЖА	12,886.5	12,385.8	6,988.3	10,152.6							19,874.8	22,538.4	113.4
ЗА	129,780.6	169,892.6	361.2	604.9	122.0	2,292.3					130,263.8	172,789.8	132.6
ЛҮ	9,399.7	13,176.2	495.0	180.5		698.0					9,894.7	14,054.7	142.0
ММ	8,766.3	9,492.8	533.8	608.6	451.7	3,055.1					9,751.8	13,156.5	134.9
ӨШ	3,738.9	4,305.4	64.7	46.7							3,803.6	4,352.1	114.4
СҮ	3,793.0	4,466.7	685.3	1,162.3							4,478.3	5,629.0	125.7
СЭ	3,676.8	3,844.4	575.3	99.2	72.0	46.8					4,324.1	3,990.4	92.3
УГ	6,452.1	7,593.9	311.3	2,150.6	73.2	14.6					6,836.6	9,759.1	142.7
ЦЭ	6,364.8	7,221.5	2,529.7	1,060.7							8,894.5	8,282.2	93.1
ЭР	13,856.6	14,369.0	1,868.0	570.2							15,724.6	14,939.2	95.0
ЭС	7,634.8	9,968.2	281.8	69.9							7,916.6	10,038.1	126.8
ЭМ	182,651.7	219,478.4	14,294.0	19,125.9	64,987.5	81,550.6	74,091.5	81,634.3	142.9	379.0	336,167.6	402,168.2	119.6
ДҮН	488,543.9	580,568.0	37,145.5	40,585.5	73,365.2	94,291.2	74,091.5	81,634.3	151,951.0	177,333.6	825,097.1	974,412.6	118.1

Төсвийн зарлагыг сумдаар
EXPENDITURE SOMS, as of first 10 months, thous tog

Soms	Зарлага , Expenditure		НИЙТ ЗАРЛАГААС				Сумдад өгсөн дотац
	Жилийн эхнээс		Цалин	Зарлагад эзлэх %	НДШ, ЭМД	бараа үйлч бусад	
	Төлөвлөгөө	Гүйцэтгэл					
АБ	277385.7	219,007.1	118,172.3	53.96%	31,199.9	114,584.0	247,413.1
АР	232461.8	191,959.9	83,107.2	43.29%	20,346.7	115,893.9	217,443.3
АТ	199522.8	163,191.4	72,499.4	44.43%	18,652.5	72,039.5	175,501.8
БС	400440.6	329,017.9	180,898.1	54.98%	48,923.9	165,206.0	355,560.4
БА	225801.9	186,290.1	92,943.8	49.89%	23,853.1	94,494.5	198,887.2
БД	198554.1	149,137.6	66,631.1	44.68%	14,283.3	87,930.8	189,101.5
БЖ	207357.7	199,709.0	87,577.0	43.85%	21,681.7	135,566.7	192,179.7
БӨ	210297.9	159,493.8	78,719.2	49.36%	20,674.5	82,600.7	193,881.0
БХ	224546	189,521.8	83,318.8	43.96%	22,476.0	106,854.2	203,942.1
БЦ	215124.1	171,217.8	86,081.7	50.28%	22,000.7	87,077.4	178,381.4
БТ	237398.1	202,021.9	93,966.3	46.51%	24,787.2	107,483.9	214,100.2
БЧ	322448.2	283,779.0	148,847.0	52.45%	35,969.2	131,690.7	293,442.6
БН	346073.8	277,097.5	144,880.1	52.28%	37,426.6	155,286.5	307,794.9
БҮ	255607	213,505.0	115,886.0	54.28%	30,394.8	100,040.7	227,776.1
ДХ	227179	184,391.4	79,325.3	43.02%	20,607.3	103,194.2	210,585.3
ЖА	472092.3	417,972.5	202,857.5	48.53%	52,043.6	230,355.9	434,807.3
ЗА	577677.1	491,859.7	223,368.5	45.41%	59,072.7	275,030.0	439,175.2
ЛҮ	287165.1	245,111.0	123,606.8	50.43%	35,591.5	127,358.9	251,993.2
ММ	249036	212,262.5	110,266.1	51.95%	27,762.8	103,492.5	220,754.5
ӨШ	226449.8	187,194.1	91,659.3	48.96%	26,085.3	98,485.9	203,758.1
СҮ	218284.2	176,006.4	94,317.3	53.59%	24,899.8	75,341.0	208,737.4
СЭ	177008.8	134,344.2	72,170.8	53.72%	18,322.8	61,828.0	119,291.5
УГ	306601	250,160.4	121,569.1	48.60%	32,527.8	127,722.0	289,609.3
ЦЭ	307645.8	250,833.2	131,431.5	52.40%	34,289.3	129,082.8	287,301.7
ЭР	178402.9	147,040.1	71,183.8	48.41%	15,314.2	77,707.0	120,880.1
ЭС	381257.1	297,797.5	163,285.3	54.83%	39,613.7	146,809.0	348,386.3
ЗМ	1430083.1	1,133,232.5	506,895.2	44.73%	127,099.5	717,898.4	1,421,110.0
ТӨ	4,569,398.3	4,368,975.5	1,490,346.5	34.11%	297,916.1	2,580,712.9	4,169,871.7
ОНД	8,591,901.9	8,162,420.0	3,445,464.5	42.21%	885,900.4	3,831,055.1	7,751,795.2
ДҮН	13,161,300.2	12,531,395.5	4,935,811.0	39.39%	1,183,816.5	6,411,768.0	11,921,666.9

Төсвийн зарлага төсөвт байгууллагаар
EXPENDITURE Government organization, as of first 10 months, thous tog (мян-төг)

	З А Р Л А Г А А , EXPENDITURE			НИЙТ ЗАРЛАГААС			ОЛГОСОН татаас	Өглөг (мян-төг)	
	Жилийн эхнээс			Цалин	Зарлагад эзлэх %	НДШ, ЭМД			бараа үйлч бусад
	Төлөв	Гүйцэтгэл	ТБ хувь						
ЗДТГ	330,803.8	296,055.6	89.5%	85,635.5	28.9%	22,375.8	188,044.3	297,758.0	16,778.3
ИТХурал	48,496.9	54,365.8	112.1%	11,003.3	20.2%	2,934.0	40,428.5	45,972.9	
Аудитын газар	43,122.2	41,176.4	95.5%	22,453.0	54.5%	5,824.1	12,899.3	43,122.0	1,296.8
Ар жанчивлан	198,443.0	213,001.5	107.3%	65,220.2	30.6%	16,889.2	131,092.1		2,975.6
Статистик	17,698.3	16,974.0	95.9%	10,834.9	63.8%	2,860.4	3,278.7	17,655.1	
МХГазар	117,861.0	120,813.1	102.5%	73,497.6	60.8%	18,446.4	28,869.1	122,891.0	
Цагдаагийн газар	529,468.1	445,649.6	84.2%	208,801.6	46.9%	12,706.2	224,141.8	476,781.7	
ГХШтаб	169,090.8	163,939.0	97.0%	121,197.3	73.9%	4,844.0	37,897.7	168,676.8	1,351.9
Ахмадын хороо	7,083.8	10,705.2	151.1%				10,705.2	7,151.1	
Хүүхдийн төв	28,596.8	22,231.8	77.7%	9,420.8	42.4%	2,241.6	10,569.4	28,179.8	
Хөд-эрх-алба	47,266.8	46,300.7	98.0%	22,106.6	47.7%	5,574.3	18,619.8	63,248.4	
ХХААУГазар	89,209.8	84,422.6	94.6%	34,542.2	40.9%	9,209.3	40,671.1	87,609.8	
СХЗТөв	29,632.7	38,522.6	130.0%	12,946.7	33.6%	3,288.5	22,287.4	29,829.1	
Борчны алба	64,647.9	61,642.4	95.4%	44,832.1	72.7%	11,892.2	4,918.1	90,012.2	
Цаг уур	145,567.3	136,243.2	93.6%	90,302.1	66.3%	22,978.2	22,962.9	142,973.2	
Хот тохижуулах	49,070.7	41,030.2	83.6%	20,615.5	50.2%	5,573.1	14,841.6	42,187.0	
Ангилалдаагүй	54,696.9	153,134.3	280.0%				153,134.3	153,134.3	
Нөөц сан	126,500.0	135,440.8	107.1%				135,440.8	135,440.8	
Өрхийн эмнэлэг	54,633.0	51,113.1	93.6%				51,113.1	65,559.7	
Мал эмнэлэг	77,600.0	37,925.4	48.9%				37,925.4	37,925.4	
Хүү/ сувилал	62,277.0	72,792.7	116.9%	25,571.7	35.1%	5,730.0	41,491.0	77,877.7	6.0
БСоёлын газар	55,786.5	44,302.1	79.4%	16,741.0	37.8%	3,300.4	24,260.7	51,989.1	
Нэгдсэн эмнэлэг	861,841.7	858,313.9	99.6%	416,838.7	48.6%	96,219.4	345,255.8	689,644.8	43,731.2
ЭМГазар	264,935.4	241,634.0	91.2%	106,897.3	44.2%	22,978.4	111,758.3	260,912.4	
Өвөр Жанчивлан									
БТСпортын хороо	77,655.5	76,820.8	98.9%	20,264.7	26.4%	5,290.6	51,265.5	107,682.5	
Музей	34,503.5	37,326.6	108.2%	14,222.2	38.1%	3,758.1	19,346.3	43,994.8	
ТКХүрээлэн	102,071.9	123,736.9	121.2%	44,623.7	36.1%	10,469.8	68,643.4	118,018.8	
Номын сан	46,831.0	54,287.5	115.9%	11,777.8	21.7%	2,732.1	39,777.6	74,569.6	5.0
Ойжуулалт									
Замын сан	103,856.0	128,839.2	124.1%				128,839.2	128,839.2	
Орон нутгийн Х/О	730,150.0	560,234.5	76.7%				560,234.5	560,234.5	
Улсын төсвийн ХО									
ДҮН	4,569,398.3	4,368,975.5	95.6%	1,490,346.5	34.1%	297,916.1	2,580,712.9	4,169,871.7	66,144.8

Төсөвт байгууллагуудын Өглөгийн үлдэгдэл thous tog (мян, ₮)

Д/д		Хэмжих нэгж	2006 эцсийн байдлаар	2007 оны 10 сарын 30-ны үлдэгдэл	үүнээс: Өглөг үүссэн хугацаагаар		
					31-60 өдөр	61-120 өдөр	121- өдрөөс дээш
Төсөвт байгууллагуудын өглөг Бүгд							
		мян, ₮	42,024.1	134,347.6	134,347.6		
1	ү Цалингийн	мян, ₮	6,523.0	29,645.3	29,645.3		
2	НДШ	мян, ₮	2,801.0	34,025.9	34,025.9		
3	ү ЭМД	мян, ₮					
4	Гэрэл цахилгаан	мян, ₮	290.0	1,995.0	1,995.0		
5	н Түлш, халаалт	мян, ₮	15,206.7	20,429.5	20,429.5		
6	цэвэр бохир ус	мян, ₮		74.9	74.9		
7	э Шуудан, холбоо	мян, ₮	872.5	2,965.8	2,965.8		
8	Тээвэр, шатахуун	мян, ₮	2,797.7	8,496.3	8,496.3		
9	Хоол	мян, ₮	2,079.3	1,550.3	1,550.3		
10	э Эм	мян, ₮	6,194.1	23,124.6	23,124.6		
11	Дотоод албан томилолт	мян, ₮		1,531.0	1,531.0		
12	Урсгал засвар	мян, ₮	2,743.4	1,250.0	1,250.0		
13	с Байр түрээсийн зардал Бусад	мян, ₮	2,516.4	9,259.0	9,259.0		
Төсөвт байгууллагуудын өглөг Бүгд							
		хувь	100.0%	100.0%	100.00%		
1	ү Цалингийн	хувь	15.52%	22.07%	22.07%		
2	НДШ	хувь	6.67%	25.33%	25.33%		
3	ү ЭМД	хувь					
4	Гэрэл цахилгаан	хувь	0.69%	1.48%	1.48%		
5	н Түлш, халаалт	хувь	36.19%	15.21%	15.21%		
6	Цэвэр, бохир ус	хувь		0.06%	0.06%		
7	э Шуудан, холбоо	хувь	2.08%	2.21%	2.21%		
8	Тээвэр, шатахуун	хувь	6.66%	6.32%	6.32%		
9	Хоол	хувь	4.95%	1.15%	1.15%		
10	э Эм	хувь	14.74%	17.21%	17.21%		
11	Дотоод албан томилолт	хувь		1.14%	1.14%		
12	Урсгал засвар	хувь	6.53%		0.93%		
13	с Бусад	хувь	5.99%	6.89%	6.89%		

Төсвийн Өглөг (өр)-ийг сумдын нэрээр, төсөвтэй шууд харьцдаг байгууллагуудын дүнгээр үзүүлбэл:

Soms	Нийт өглөг (мян- ₮)	Ү Ү Н Э Э С			НӨҮ-ны өглөг	Авллага
		цалин	НДШ	бусад		
Алтанбулаг						
Аргалант						
Архуст						
Батсүмбэр						
Баян	471.5			471.5	20.0	439.0
Баяндэлгэр	567.8	71.5	496.3		89.9	10,792.0
Баянжаргалан	3,664.0	1,921.7	471.0	1,271.3	500.0	4,460.3
Баян-Өнжүүл						
Баянхангай	4,480.8	2,325.1	668.2	1,487.5	4,480.8	589.8
Баянцагаан	1,545.2		1,174.0	371.2		
Баянцогт	4,134.4	2,627.2	693.6	813.6	4,134.4	6,580.6
Баянчандмань	15,010.3	5,051.5	5,859.7	4,099.1	7,150.8	
Борнуур	2,778.2			2,778.2	1,198.2	35,217.1
Бүрэн						
Дэлгэрхаан	2,802.5		700.0	2,102.5		58.8
Жаргалант	772.3			772.3		18,543.5
Заамар						3,452.7
Лүн	3,435.4	2,181.4	199.6	1,054.4	3,435.4	608.0
Мөнгөнморьт	5,830.6	3,344.5	1,912.5	573.6	1,301.6	
Өндөрширээт						
Сүмбэр						
Сэргэлэн	899.5	59.4	91.8	748.3		200.2
Угтаал						
Цээл	606.2			606.2	606.2	14,834.3
Эрдэнэ	6,533.9	3,141.2	3,392.7		5,045.2	2,772.9
Эрдэнэсант						1,253.1
Зуунмод	14,670.1	891.3	4,086.5	9,692.3		8,558.9
Төвлөрсөн	66,144.8	8,030.5	14,280.0	43,834.3		23,804.4
О.Н.Дүн	68,202.7	21,614.8	19,745.9	26,842.0	27,962.5	108,361.2
ДҮН	134,347.5	29,645.3	34,025.9	70,676.3	27,962.5	132,165.6

Мөнгө, зээл, хадгаламж

Монгол шуудан, Хас, Зоос банк, Анод, ХААН банкны салбарын дүнгээр **2007 оны эхний 10 сард** кассын орлого **27668.7 сая ₮**, кассын зарлага **26573.1 сая ₮** болж, гүйлгээнд **595.0 сая ₮** байна.

Банкны кассын орлого, зарлага.
REVENUE, EXPENDITURE, BANK OF CASH mln tog (сая-төг)

	Банкны кассын						Орлого % Зарлага Revenue to expenditure ratio, %
	Орлого revenue			Зарлага expenditure			
	Системийн банкны зузаат- гал	Бусад цэвэр орлого	Дүн Total	Системийн банкинд шилжүүл- сэн	Бусад цэвэр зарлага	Дүн Total	
Салбар, тооцооны кассуудын дүн Total bank	7376.9	20291.8	27668.7	2283.6	24289.5	26573.1	104.1%
-ХАА-н банкны тооцооны касс Agriculture Bank	5445.0	5,005.0	10450.0	32.4	10367.9	10400.3	100.5%
-Мон-шуудан банкны салбар Post Givo Bank	45.0	7,999.3	8044.3	2,152.1	5166.0	7318.1	109.9%
-Хас банкны салбар Khasbank	595.0	2,228.5	2823.5	95.4	2571.9	2667.3	105.9%
-Зоос банкны салбар Zoosbank	1240.9	5,044.0	6284.9	3.7	6152.0	6155.7	102.1%
-Анод банкны салбар Anodbank	51.0	15.0	66.0		31.7	31.7	208.2%

ХААН банкны харьяа тооцооны төв, Монгол шуудан, Хас, Анод, Зоос банкны салбаруудад аж ахуйн нэгж, байгууллагуудад **жигжиг худалдаа, үйлдвэрлэлийг** дэмжих үүднээс бичил бизнес болон нийт олгосон зээлийн үлдэгдэл 10 сарын 30-ний байдлаар **15065.4 сая ₮**, байгаа нь өмнөх оны эцсээс **3824.1 сая ₮-өөр** өслөө. 2007 он гарсаар Засгийн газраас бичил бизнесийг дэмжих ажлын хүрээнд оны эхний 10 сард **5860** зээлдэгч нарт **6015.5 сая ₮-ийн** зээл олгожээ.

Зээлийн өрийн үлдэгдэл (сая-төг)
LOANS OUTSTANDING, at the end of month, mln tog

	Зээлийн өрийн үлдэгдэл Loans outstanding					Үүнээс хугацаа хэтэрсэн of which : overdue		
	2006 оны				2007	2006 оны		2007 он
	3-30	6-30	9-30	12-30	10-30	06-30	12-30	10-30
Банкны системийн дүн Total bank	2957.2	9907.9	10106.5	11241.3	15065.4	284.3	287.4	172.4
-ХАА-н банкны тооцооны касс Agriculture Bank	712.2	7171.9	7334.5	8734.6	10273.0	126.4	147.2	6.4
-Мон-шуудан банкны салбар Post Givo Bank	503.2	753.2	821.5	873.8	1931.8	55.7	67.7	81.9
-Хас банкны салбар Khasbank	730.7	1019.5	1003.0	909.90	1538.2	27.9	19.4	7.9
-Зоос банкны салбар Zoosbank	1011.1	963.3	947.5	723.0	1031.6	74.3	53.1	76.2
-Анод банкны салбар Anodbank					290.8			

2007 онд Нийт болон Бичил бизнест олгосон зээл
LOANS OUTSTANDING, at the end of month, mln tog

(сая төг)

	Нийт олгосон зээл		Бичил бизнест олгосон зээл Loans outstanding		Зээлийн хүүгийн дундаж LOAN RATE	
	Зээлдэгчийн тоо	Зээлийн хэмжээ Total Loan	Зээлдэгчийн тоо	Зээлийн хэмжээ Total Loan	Үйлдвэрлэлийн Enterprise	Худаагаа Trade
Банкны системийн дүн Total bank	28335	17088.2	5860	6015.5	x	x
ХАА-н банк Agriculture Bank	21293	11739.2	437	334.5	3.5	3.5
Мон-шуудан банкны салбар Post Givo Bank	4100	2645.7	2365	2645.7	2.0	3.0
Хас банкны салбар Khasbank	1594	1538.2	1715	2000.0	3.0	3.0
Зоос банкны салбар Zoosbank	1335	874.3	1335	860.6	3.0	3.4
Анод банкны салбар Anodbank	13	290.8	8	174.7	3.0	3.4

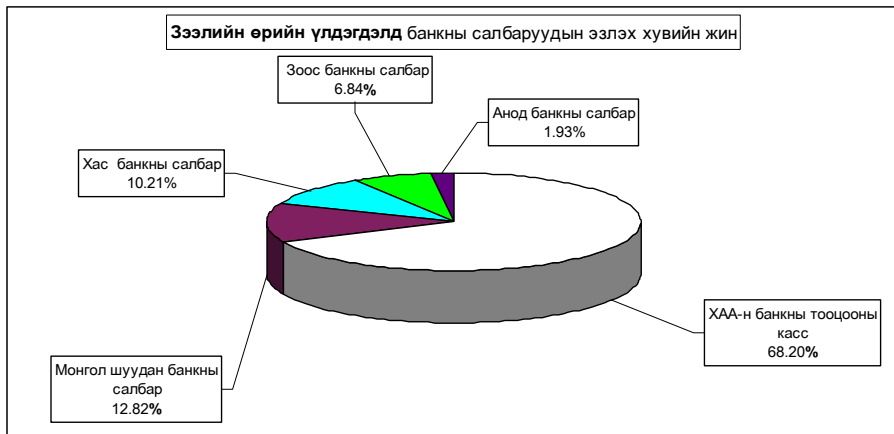

Иргэдийн хувийн хадгаламжинд 10 сарын 30-ний байдлаар 2274.2 сая ₮ байна.

Иргэдийн хадгаламжийн үлдэгдэл, хүү REMAINDER OF INDIVIDUAL DEPOSITS, RATE

сая ₮	Хадгаламжийн үлдэгдэл Remainder deposits						Хадгаламжийн хүүний сарын дундаж хувь			
	2006 оны				2007-10-30		иргэд		байгууллага	
	03-30	06-30	09-30	12-30	тоо	дүн	тоо	дүн	Хугацаатай	Хугацаагүй
Банкны системийн дүн Total bank	1474.40	3312.4	3517.2	3596.7	8772	2274.2	106	967.3		
ХАА-н банкны тооцооны касс Agriculture Bank	436.3	2163.4	2321.7	2269.3	5356	629.7	2	151.5	1.5	0.83
Мон-шуудан банкны салбар Post Givo Bank	502.7	584.8	653.1	738.4	1651	823.5	97	27.8	1.55	0.75
Хас банкны салбар Khasbank	161.7	194.3	234.2	255.3	1189	385.9	1	768.0	1.42	0.70
Зоос банкны салбар Zoosbank	373.7	369.9	308.2	333.7	476	415.1	1	20.0	1.8	0.50
Анод банкны салбар Anodbank					100	20.0	5		1.0	0.83

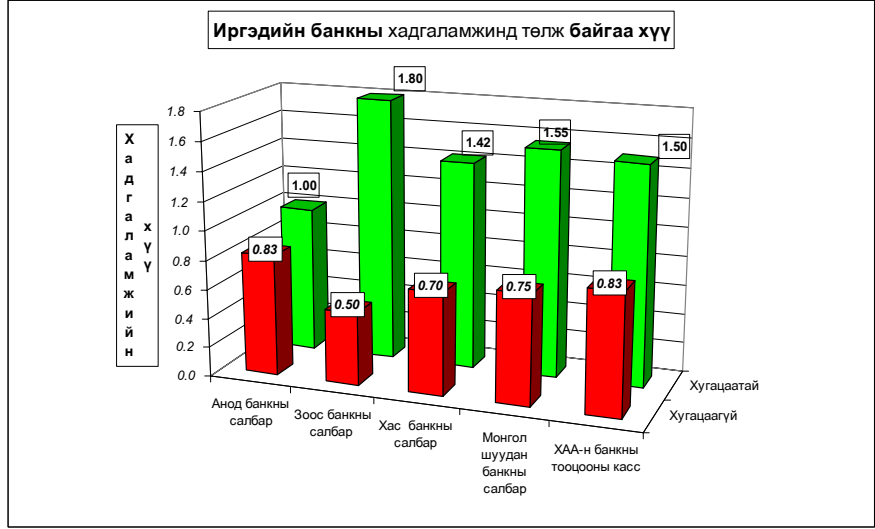
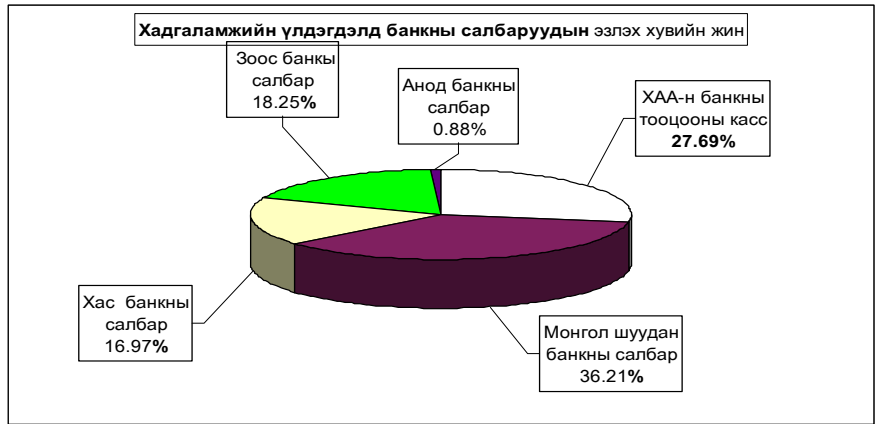

Нийгмийн даатгал

Нийгмийн даатгалын байгууллагын мэдээгээр 2007 оны 10 сард **НДШ-ийн орлого 2874.4 сая ₮** болж төлөвлөгөө **103.19 хувь** биелэв. **НДШ-ийн орлогын төлөвлөгөөг бүх сумд 0.06-6.90 хувиар** давуулан биелүүллээ. Тэтгэвэр, тэтгэмжинд **6108.2 сая ₮** олгож, олголтын хувь **100.0%** болов. Нийгмийн даатгалын сангаас олгосон дундаж тэтгэвэр **57219 ₮** болж 2006 оны мөн үеэс **36.12 хувиар** нэмэгджээ.

Нийгмийн даатгалын сангийн орлого, зарлага.

(2007 онд)

Үзүүлэлтүүд (эхний 10 сард)	Т о о			Төлсөн шимтгал, олгосон тэтгэвэр, тэтгэмж (МЯНГАН-₮)			Дундаж тэтгэвэр тэтгэмж (МЯНГАН-₮)			2007 он % 2006 он
	2005 он	2006 он	2007 он	2005 он	2006 он	2007 он	2005 он	2006 он	2007 он	
1.Даатгуулагчдын тоо-бүгд	795	795	761	1730 127.7	2186 162.2	2874 399.4				
-Аж ахуйн нэгж, байгууллага	519	519	521	536 339.6	677 710.3	891 063.8				
-Төсөвт байгууллага	276	276	240	1193 788.1	1508 451.9	1983 335.6				
2.Олгосон тэтгэвэр-бүгд	10627	10596	10675	3655 656.5	4454 177.0	6108 156.3	34.400	42.036	57.219	136.12%
-Өндөр настны	7351	7350	7454	2632 072.7	3207 007.5	4397 872.5	35.806	43.633	59.000	135.22%
-Хөнгөллийн бэрхшээлтэй иргэдийн	2001	1974	1939	584 905.0	712 658.3	977 305.0	29.231	36.103	50.400	139.81%
-Төвөгчөө айдсын	1053	1049	1041	329 009.1	400 875.9	549 734.1	31.245	38.216	52.808	138.19%
-Цэргийн	222	223	241	109 660.7	133 625.3	183 244.7	49.401	59.922	76.035	126.89%
Нийт дүн	11422	11391	11436	5385 784.2	6640 339.2	8982 555.7				

(Сумдаар, мянган-₮)	НДШ-ийн орлого						Олгосон тэтгэвэр, тэтгэмж				Э М Д-ын гэрээт санхүүжилт			
	Ажил олгогч			НД-ын сайн дур			Өгсөн татаас	Орлого бүгд	Тэтгэвэр		Хувь	Олгох	Олгосон	Хувь
	Төлөв-лөгөө	Гүйцэт-гэл	Хувь	Төлөв-лөгөө	Гүйцэт-гэл	Хувь			Олох	Олгосон				
	Төлөв-лөгөө	Гүйцэт-гэл	Хувь	Төлөв-лөгөө	Гүйцэт-гэл	Хувь	Олох	Олгосон	Хувь	Олгох	Олгосон	Хувь		
Атланбулаг	72 960.0	73 048.2	100.12%	800.0	854.0	106.75%	126 000.0	199 902.2	197 968.8	197 968.8	100.0%			
Аргалант	30 240.0	31 024.2	102.59%	800.0	894.0	111.75%	61 000.0	92 918.2	91 537.7	91 537.7	100.0%			
Архуст	27 920.0	28 004.9	100.30%	800.0	834.3	104.29%	71 000.0	99 839.2	98 782.3	98 782.3	100.0%			
Батсүмбэр	126 560.0	127 510.9	100.75%	800.0	867.2	108.40%	306 000.0	434 378.1	433 162.8	433 162.8	100.0%			
Баян	57 600.0	58 001.9	100.70%	800.0	837.5	104.69%	88 000.0	146 839.4	145 130.0	145 130.0	100.0%			
Баянцогт	29 840.0	30 001.9	100.54%	800.0	861.2	118.90%	44 000.0	74 953.1	73 091.3	73 091.3	100.0%			
Баянкардалан	41 680.0	42 016.3	100.80%	800.0	917.3	114.66%	75 000.0	117 932.6	116 201.5	116 201.5	100.0%			
Баян-Өнжүүл	38 640.0	39 045.1	101.05%	800.0	887.1	110.89%	59 000.0	98 932.2	97 818.0	97 818.0	100.0%			
Баянханагай	32 240.0	32 524.9	100.88%	800.0	864.7	108.09%	50 000.0	83 389.6	81 971.8	81 971.8	100.0%			
Баянцагаан	30 560.0	31 074.9	101.68%	800.0	827.9	103.49%	111 000.0	142 902.8	141 013.5	141 013.5	100.0%			
Баянцогт	34 480.0	34 501.2	100.06%	800.0	907.2	113.40%	12 000.0	47 408.4	154 246.2	154 246.2	100.0%			
Баяннамдын	67 440.0	67 642.9	100.30%	800.0	900.3	112.54%	182 000.0	250 543.2	249 486.1	249 486.1	100.0%			
Борнуур	71 040.0	71 100.9	100.09%	800.0	924.1	115.51%	234 000.0	306 025.0	304 843.4	304 843.4	100.0%			
Бурхан	30 560.0	30 671.2	100.36%	800.0	833.0	104.13%	174 000.0	205 504.2	204 195.6	204 195.6	100.0%			
Дэлгэрхан	25 280.0	25 647.1	101.45%	800.0	861.2	107.65%	99 000.0	125 508.3	123 716.6	123 716.6	100.0%			
Жаргалант	96 240.0	96 345.9	100.11%	800.0	1 241.2	155.15%	297 000.0	394 587.1	393 365.7	393 365.7	100.0%			
Завсар	422 800.0	427 012.8	101.00%	800.0	1 002.8	125.35%		428 015.6	277 692.5	277 692.5	100.0%			
Лүн	60 880.0	61 021.3	100.23%	800.0	878.1	109.89%	105 000.0	166 900.4	165 503.8	165 503.8	100.0%			
Мөнгөнморьт	41 920.0	42 018.1	100.23%	800.0	901.2	112.65%	95 000.0	137 919.3	136 525.2	136 525.2	100.0%			
Өндөрширээт	32 720.0	32 804.6	100.26%	800.0	835.2	104.40%	84 000.0	117 639.7	116 540.6	116 540.6	100.0%			
Сумбар	39 920.0	39 995.1	100.19%	800.0	841.9	105.24%	93 000.0	133 837.0	132 353.9	132 353.9	100.0%			
Саргалан	25 680.0	25 701.2	100.08%	800.0	822.7	102.84%	96 000.0	122 523.9	121 359.7	121 359.7	100.0%			
Утгал	40 640.0	41 024.3	100.95%	800.0	967.8	120.98%	171 000.0	212 992.1	211 594.8	211 594.8	100.0%			
Цаал	44 080.0	44 118.2	100.09%	800.0	845.7	105.71%	126 000.0	170 963.9	169 162.6	169 162.6	100.0%			
Эрдэнэ	69 920.0	70 002.4	100.12%	800.0	861.9	107.74%	165 000.0	235 864.3	234 555.9	234 555.9	100.0%			
Эрдэнэсант	57 280.0	57 613.3	100.58%	800.0	916.5	114.56%	261 000.0	319 529.8	317 976.2	317 976.2	100.0%			
Эзүүмэд	1136 482.6	1214 926.8	106.90%	4 100.0	5 671.2	138.32%	1267 515.1	2488 113.1	1318 350.9	1318 350.9	100.0%	390 000.0	324 910.8	83.3%
Рашаан сувилал												43 000.0	27 600.0	64.2%
Тамгилт СЭЗТ, амийн үнийн үнэмлэлт												16 000.0	16 000.0	100.0%
Хориг, цэргийн анги, өргийн эмгэлэг														
2007-10	2785 602.6	2874 399.4	103.19%	24 900.0	28 948.2	116.26%	4452 515.1	7355 862.7	6108 156.4	6108 156.4	100.0%	449 000.0	368 510.8	82.1%
Төвийн бүс	1304 322.6	1383 796.2	106.09%	7 300.0	9 062.9	124.15%	1659 515.1	3052 374.2	1876 510.9	1876 510.9	100.0%	390 000.0	324 910.8	83.3%
Зүүн бүс	268 880.0	270 044.5	100.43%	4 800.0	3 633.7	75.70%	294 000.0	813 347.9	804 295.2	804 295.2	100.0%	0.0	0.0	0.0
Баруун бүс	746 480.0	752 437.6	100.80%	7 200.0	8 006.0	111.19%	1070 000.0	1830 443.6	1668 354.5	1668 354.5	100.0%	0.0	0.0	0.0
Хойд бүс	465 920.0	468 121.1	100.47%	5 600.0	6 575.9	117.43%	1185 000.0	1659 697.0	1758 995.8	1758 995.8	100.0%	0.0	0.0	0.0
2006-10	2338 200.0	2186 162.2	117.03%				2972 067.0	5141 335.2	4454 177.2	4454 177.2	100.0%	441 631.1	441 631.1	100.0%
2005-10	1728 400.0	1730 127.7	100.27%				2590 000.0	4320 127.7	3655 656.5	3655 656.5	99.2%	546 347.7	512 664.7	97.3%
2004-10	1556 720.0	1600 451.5	102.62%				2260 000.0	3860 451.5	3355 169.1	3355 169.1	100.0%	436 725.5	436 725.5	100.0%
2003-10	1494 240.0	1417 000.0	100.19%				1392 200.0	2809 200.0	2507 952.2	2449 452.2	96.1%	436 666.4	388 354.0	97.2%
2002-10	1331 620.0	1333 100.0	100.01%				1241 600.0	2574 700.0	2113 562.9	2113 562.9	100.0%	391 254.0	362 383.0	96.81%

Нийгмийн халамж

Нийгмийн халамж үйлчилгээний албаны мэдээгээр 2007 оны 10 сард сумдад
49568 хүнд 3275.6 сая ₮-ийг нийгмийн халамжийн хуулийн дагуу олгов.
 Олгох санхүүжилт 100.0 хувь биелэгдлээ.

Нийгмийн халамжийн сангийн 10 сарын санхүүжилтын мэдээ

Үзүүлэлтүүд	Хүний тоо		Олгосон тэтгэвэр тэтгэмж	
	2006-10	2007-10	2006-10	2007-10
2006 оны 7 сарын 1-нээс мөрдсөн хуулиар				
Нийгмийн халамжийн тэтгэвэр-бүгд	34818	49568	1118 874.6	3275 569.9
Халамжийн тэтгэвэр	2111	2023	191 248.5	536 045.6
Жирэмсэн болон хөхүүл эхчүүдийн НМТ	60	1941	1 700.0	282 681.0
Ахмад настанг асарч буй иргэнд НМТ	15	57	667.5	7 861.3
Хөгжлийн бэрхшээлтэй иргэдийг асарч буй иргэнд НМТ (Нөхцөлт мөнгөн тэтгэмж)	44	74	2 304.2	9 610.4
Жирэмсэн болон амаржсаны тэтгэмж	358		15 720.9	
Нярайн арчилгаа	22		544.5	
Бүтэн өнчин хүүхэд үрчлэн авсны тэтгэмж	44	44	2 178.0	7 493.6
Хүүхэд асарсны тэтгэмж	1583	854	83 202.3	67 353.0
Нөхцөлт мөнгөн тэтгэмжийн нийт дүн	2126	2970	106 317.4	374 999.3
Хүүхдийн мөнгөн тусламж	25450	32482	325 400.0	1083 863.0
Шинээр төрсөн хүүхдэд мөнгөн тусламж	842	1406	84 200.0	140 600.0
Шинэ гэр бүлд олгосон мөнгөн тусламж	307	1368	153 500.0	672 500.0
Алдарт цолтой ахмадуудад үзүүлсэн хөнгөлөлт	107	25	6 950.0	12 750.0
Алдарт эхийн одонтой ахмадуудад тусламж	3747	5442	243 250.0	374 000.0
Улсын төсвөөс олгосон тэтгэмжийн дүн	30453	40723	813 300.0	2283 713.0
Ахмад настанд үзүүлсэн тусламж	110	3307	6 066.2	53 350.0
ХБИ-дэд үзүүлсэн тусламж хөнгөлөлт	18	449	742.5	19 959.0
Ахмад настан ХБИ-дэд олгосон хөнгөлөлтийн дүн	128	3756	6 808.7	73 309.0
Олон нийтийн оролцоонд тушиглэсэн халамж	96	1 200.0		7 503.0

НМТ-нөхцөлт мөнгөн тэтгэмж

	Нийгмийн халамжийн сан			Амьжиргааг дэмжих сан		
	Хуваарилагдсан санхүүжилт	Нийгмийн халамжийн үйлчилгээнд зарцуулсан санхүүжилт	Олголтын хувь	Хуваарилагдсан санхүүжилт	Нийгмийн халамжийн үйлчилгээнд зарцуулсан санхүүжилт	Олголтын хувь
Сумаар- /мянган-₮/						
Алтанбулаг	31 420.0	31 420.0	100.0%	79 660.0	79 660.0	100.00%
Аргалант	12 280.0	12 280.0	100.0%	34 460.0	34 460.0	100.00%
Архуст	22 700.0	22 700.0	100.0%	38 510.0	38 510.0	100.00%
Батсүмбэр	64 760.0	64 760.0	100.0%	129 910.0	129 910.0	100.00%
Баян	27 200.0	27 200.0	100.0%	55 670.0	55 670.0	100.00%
Баяндэлгэр	13 580.0	13 580.0	100.0%	29 910.0	29 910.0	100.00%
Баянжаргалан	18 540.0	18 540.0	100.0%	55 110.0	55 110.0	100.00%
Баян-Өнжүүл	19 320.0	19 320.0	100.0%	60 210.0	60 210.0	100.00%
Баянхангай	16 300.0	16 300.0	100.0%	36 260.0	36 260.0	100.00%
Баянцагаан	30 220.0	30 220.0	100.0%	79 510.0	79 510.0	100.00%
Баянцогт	20 900.0	20 900.0	100.0%	38 660.0	38 660.0	100.00%
Баянчандмань	32 700.0	32 700.0	100.0%	67 860.0	67 860.0	100.00%
Борнуур	38 260.0	38 260.0	100.0%	109 070.0	109 070.0	100.00%
Бүрэн	29 100.0	29 100.0	100.0%	79 110.0	79 110.0	100.00%
Дэлгэрхаан	29 980.0	29 980.0	100.0%	71 900.0	71 900.0	100.00%
Жаргалант	66 340.0	66 340.0	100.0%	127 460.0	127 460.0	100.00%
Заамар	41 580.0	41 580.0	100.0%	102 370.0	102 370.0	100.00%
Лун	21 400.0	21 400.0	100.0%	63 750.0	63 750.0	100.00%
Мөнгөнморьт	20 500.0	20 500.0	100.0%	37 460.0	37 460.0	100.00%
Өндөрширээт	13 600.0	13 600.0	100.0%	33 860.0	33 860.0	100.00%
Сүмбэр	16 600.0	16 600.0	100.0%	33 860.0	33 860.0	100.00%
Сэргэлэн	17 800.0	17 800.0	100.0%	40 310.0	40 310.0	100.00%
Угтаал	32 200.0	32 200.0	100.0%	54 350.0	54 350.0	100.00%
Цээл	24 480.0	24 480.0	100.0%	66 700.0	66 700.0	100.00%
Эрдэнэ	36 000.0	36 000.0	100.0%	90 610.0	90 610.0	100.00%
Эрдэнэсант	39 460.0	39 460.0	100.0%	121 170.0	121 170.0	100.00%
Зуунмод	247 621.0	247 621.0	100.0%	480 295.0	480 295.0	100.00%
НХҮТөв	19 000.0	19 000.0	100.0%	131 595.0	131 595.0	100.00%
2007 он	1003 841.0	1003 841.0	100.0%	2349 600.0	2349 600.0	100.00%
Төвийн бүс	346 381.0	346 381.0	100.0%	739 985.0	739 985.0	100.00%
Зүүн бүс	138 520.0	138 520.0	100.0%	307 270.0	307 270.0	100.00%
Баруун бүс	248 100.0	248 100.0	100.0%	629 470.0	629 470.0	100.00%
Хойд бүс	251 840.0	251 840.0	100.0%	541 280.0	541 280.0	100.00%



Ү н э , т а р и ф

а.Аймгийн төвд 2007 оны 10 сард бараа, үйлчилгээний үнэ тариф 2005 оны 12 сарын 31-ныхтай харьцуулахад **18.36%**, 2006 оны 10 сарынхаас **14.34 %**, өмнөх сараас **2.16** хувиар тус тус өслөө. Энэ сард гурил, гурилан бүтээгдэхүүн болон сүү, сүүн бүтээгдэхүүн, төрөл бүрийн өөх, тос, сахар, жимс, жимсгэний үнэ өссөн нь ерөнхий индекс өсөхөд нөлөөлөв.

Хэрэглээний бараа, үйлчилгээний үнэ, тарифын индекс бүлгийн хүнээр
Consumer price index of certain goods and services : by groups

Хугацаа Periods	Хүнсний бараа, ундаа ус Food and non-alcoholic beverages	согтуу- руулах ундаа архи Alcoholic beverages tobacco	хувцас, бөс бараа, гутал Clothing footwear and cloth	Орон сууц, ус, цахилгаан Түлш Housing, water electricity and fuels	Гэр ахуйн тавилга Гэр ахуйн бараа Furnishings, house- hold equipment and routine maintenance of the house	Эм тариа эмнэлэгийн үйлчилгээ Health, medical care and services	Тээвэр Transport	Хувь
								percentage
<i>Өмнөх сартай харьцуулснаар</i>								
<i>Previous month=100</i>								
2007	I	102.67	100.00	96.54	100.00	99.81	114.10	98.40
	II	103.98	97.73	100.47	97.80	99.98	100.78	98.15
	III	98.53	104.78	100.88	97.41	100.17	101.83	100.05
	IV	107.36	97.95	97.71	100.00	99.99	101.25	104.03
	V	100.86	100.00	99.47	93.71	99.94	105.39	100.02
	VI	101.92	100.00	99.63	100.22	100.00	100.00	102.98
	VII	101.30	100.00	100.06	100.12	100.49	100.00	100.00
	VIII	106.51	106.94	100.57	102.86	108.43	102.71	103.79
	IX	102.20	103.48	101.32	100.00	100.62	100.00	100.00
	X	99.76	100.52	102.19	111.26	102.89	100.00	104.76
<i>Сүүрх үетэй харьцуулснаар 2005-XII=100%</i>								
2007	I	105.33	105.58	90.00	103.27	101.70	117.73	110.06
	II	109.52	103.19	90.42	101.00	104.52	118.65	108.02
	III	107.92	108.12	91.22	98.39	104.70	120.82	108.07
	IV	115.86	105.58	89.13	98.39	104.69	122.33	112.43
	V	116.86	105.58	88.65	92.20	104.63	128.92	112.45
	VI	116.50	105.58	88.33	92.40	104.63	128.92	115.80
	VII	120.66	105.58	88.38	92.51	105.14	128.92	115.80
	VIII	128.52	112.91	88.89	95.16	144.86	132.42	120.19
	IX	130.91	117.77	90.35	95.16	116.93	132.42	120.19
	X	130.16	115.79	92.25	106.42	120.40	132.42	124.86

Хугацаа Periods	Холбооны хэрэгсэл, шуудангийн үйлчилгээ Communication	амралт, чөлөөт цаг, соёлын бараа үйлчил- гээ Recreation and culture	Боловсролын үйлчилгээ Education	Зочид буудал зоогийн газар дотуур байр Restaurants and hotels	Бусад бараа үйлчилгээ Miscellaneous goods & services	Ерөнхий индекс Overall index
<i>Өмнөх сартай харьцуулснаар</i>						
<i>Previous month=100</i>						
2007	I	102.16	100.00	100.00	100.00	97.40
	II	100.00	100.00	100.00	100.00	100.70
	III	100.00	100.00	100.00	100.00	100.66
	IV	100.00	100.00	100.00	100.65	102.76
	V	100.00	100.00	100.00	100.00	100.66
	VI	86.53	100.00	100.00	100.41	101.09
	VII	100.00	100.00	100.00	100.00	100.66
	VIII	109.79	100.00	100.00	101.22	105.88
	IX	100.00	100.00	134.29	100.00	100.00
	X	100.00	103.80	100.00	100.00	104.74
<i>Сүүрх үетэй харьцуулснаар 2005-XII=100%</i>						
2007	I	104.43	94.44	100.00	100.00	108.17
	II	104.43	94.44	100.00	100.00	108.93
	III	104.43	94.44	100.00	100.00	109.65
	IV	104.43	94.44	100.00	100.65	106.88
	V	104.43	94.44	100.00	100.65	110.37
	VI	90.36	94.44	100.00	101.06	110.37
	VII	90.36	94.44	100.00	101.06	111.11
	VIII	99.21	94.44	97.22	102.28	113.34
	IX	99.21	94.44	130.56	102.28	116.45
	X	99.21	98.23	130.56	102.28	123.95

Энэ сард хүнсний болон өргөн хэрэгцээт зарим гол нэр төрлийн бараа, бүтээгдэхүүн I гурил, дотоод гоймон, шар будаа, чанасан хиам, савласан болон задгай сүү, тараг, айраг, өөхөн болон ургамлын тос, задгай масло, сонгино, хатуу чихэр, липтон цай, бидний ундаа, цагаан архи, төрөл бүрийн хувцас, гутал, цахилгааны 1 квт, түлшний мод, нүүрс, ахуйн хэрэглээний зүйлс, бензин шатахуун зэрэг 49 нэрийн бараа бүтээгдэхүүний үнэ 2.06-66.7 хувиар өссөн нь ерөнхий индекс 2.16 хувиар өсөхөд нөлөөлөв.

Энэ хугацаанд төрөл бүрийн мах, хүнсний ногоо, жимс, жимсгэнэ, тамхи зэрэг 9 нэрийн хүнсний болон бараа, бүтээгдэхүүний үнэ буурч, 136 нэрийн бараа, үйлчилгээний үнэ хэвийн байв.

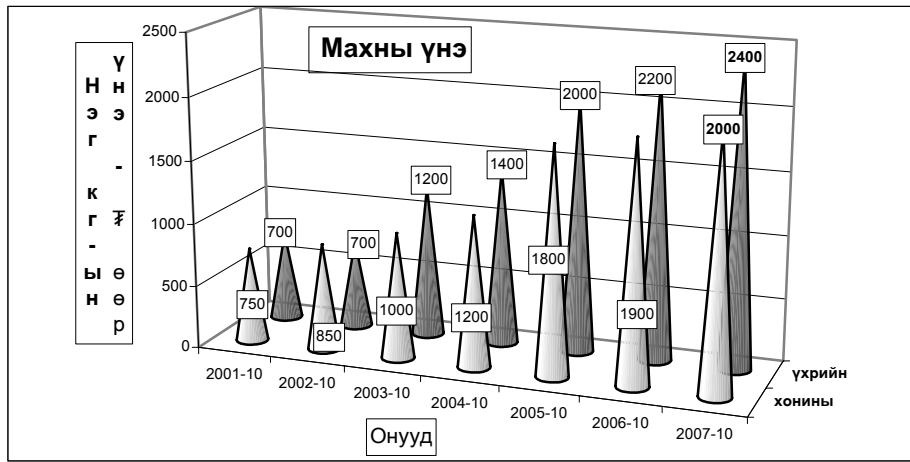

ХҮИ БАРАА БОЛОН ҮЙЛЧИЛГЭЭНИЙ БҮЛГЭЭР, 10-р сарын байдлаар
CPI by COMMODITY AND SERVICE GROUP, by avgust

	2007-X 2005-XII	2007-X 2006-X	2007-X 2007-IX
ЕРӨНХИЙ ИНДЕКС	118.36	114.34	102.16
Хүнсний бараа	130.48	126.81	99.68
Хүнсний бус бараа	119.61	118.01	85.98
Хүн амд үзүүлсэн үйлчилгээ	131.04	127.17	109.28

ХЭРЭГЛЭЭНИЙ ҮНИЙН ИНДЕКС, бүлэг, дэд бүлгээр
CONSUMER PRICE INDICES by group and subgroups

	2007-X 2005-XII	2007-X 2006-X	2007-X 2007-IX	
Бүлэг, дэд бүлэг	Group and subgroup			
ХҮНСНИЙ БАРАА, УНДАА, УС	FOOD AND NON-ALCOHOLIC BEVERAGES	130.16	126.23	99.76
Хүнсний бараа	Foodstuffs	130.48	126.81	99.68
Талх, гурил, будаа	Bread, flour and cereals	145.79	138.55	102.25
Мах, махан бүтээгдэхүүн	Meat and maet products	113.36	109.70	88.52
Сүү, сүүн бүтээгдэхүүн, өндөг	Milk, dairy products, and eggs	126.84	151.01	122.90
Төрөл бүрийн өөх, тос	Oils and fats	169.12	158.66	119.37
Жимс, жимсгэнэ	Fruit	87.70	94.53	77.35
Төмс, хүнсний ногоо	Potato and vegetables	119.16	139.29	98.52
Сахар, жимсний чанамал, чихэр, шоколад	Sugar, jam, candy and chocolate	100.37	91.65	102.67
Согтууруулах бус ундаа	Non-alcoholic beverages	134.92	105.50	100.00
СОГТУУРУУЛАХ УНДАА, ТАМХИ	ALCOHOLIC BEVERAGES, TOBACCO	120.67	108.96	102.10
Согтууруулах ундаа	Alcoholic beverages	115.79	109.86	100.52
Тамхи	Tobacco	114.29	106.67	106.22
ХУВЦАС, БӨС БАРАА, ГУТАЛ	CLOTHING, FOOTWEAR AND CLOTH	119.61	118.01	85.98
Хувцас, бөс бараа	Clothing, cloth	92.25	104.13	102.19
Гутал	Footwear	78.04	101.53	101.84
ОРОН СУУЦ, УС, ЦАХИЛГААН, ХИЙН БОЛОН БУСАД ТҮЛШ	FUELS	106.42	102.18	111.26
Орон сууцны засварын үйлчилгээ	Maintenance and repair of the dwelling	102.09	103.24	100.00
Усан хагтаж, бусад үйлчилгээ	Water supply and miscellaneous services	95.21	90.81	100.00
Цахилгаан, хийн болон бусад түлш	Electricity, gas and other fuels	108.83	103.71	114.83
ГЭР АХУЙН ТАВИЛГА, ГЭР АХУЙН БАРАА	FURNISHINGS, HOUSEHOLD EQUIPMENT AND TOOLS	120.40	114.61	102.89
Тавилга, хэрэгсэл, хивс, дэвсгэр	Furniture, carpets and other floor coverings	117.55	108.80	100.00
Өөмөл, нэхмэл эдлэл	Household textiles	109.90	105.10	100.00
Цахилгаан бараа	Household appliances	105.92	100.00	100.00
Шилэн эдлэл, сав суулга	Glassware, Tableware and household utensils	103.60	105.18	100.00
Багаж хэрэгсэл	Tools and edupment	139.36	131.42	124.92
Цэвэрлэгээний болон бусад жижиг бараа	Household maintenance	136.54	132.14	106.11
ЭМ, ТАРИА, ЭМНЭЛГИЙН ҮЙЛЧИЛГЭЭ	HEALTH	132.42	128.81	100.00
Эм тариа, эмнэлгийн хэрэгсэл	Medical product, appliances and edupment	144.92	132.13	100.00
Амбулаторийн үйлчилгээ	Out-patient services	100.00	100.00	100.00
Эмнэлэгт хэвтэж эмчлүүлэх үйлчилгээ	Hospital services	130.00	130.00	100.00
ТЭЭВЭР	TRANSPORT	124.86	108.64	104.78
Тээврийн хэрэгсэлийн худалдан авалт	Purchase of vehicles	149.33	117.28	100.00
Хувийн тээврийн хэрэгсэлийн засвар, үйлчилгээ	Operation of personal transport edupment	114.10	106.00	107.63
Тээврийн үйлчилгээ	Transport services	127.09	102.71	100.00
ХОЛБООНЫ ХЭРЭГСЭЛ, ШУУДАНГИЙН ҮЙЛЧИЛГЭЭ	COMMUNICATION	99.21	95.63	100.00
АМРАЛТ, ЧӨЛӨӨТ ЦАГ, СОЕЛЫН БАРАА, ҮЙЛЧИЛГЭЭ	RECREATION AND CULTURE	98.23	103.80	103.80
Чөлөөт цаг соёлын үйлчилгээ	Recreational and cultural services	101.13	100.00	100.00
Ном, сонин бичгийн хэрэгсэл	Newspapers, books and stationery	97.93	109.14	109.14
БОЛОВСРОЛЫН ҮЙЛЧИЛГЭЭ	EDUCATION	130.56	115.10	100.00
ЗОЧИД БУУДАЛ, НИЙТИЙН ХООЛ, ДОТУУР БАЙРНЫ ҮЙЛЧИЛГЭЭ	HOTELS, AND RESTAURANTS	102.28	102.28	100.00
Нийтийн хоолны үйлчилгээ	Catering service	113.50	113.50	100.00
Зочид буудал, дотуур байрны үйлчилгээ	Hotels, accomodation service	100.00	100.00	100.00
БУСАД БАРАА, ҮЙЛЧИЛГЭЭ	MISCELLANEOUS GOODS AND SERVICES	123.95	118.10	104.74
Хувь хүнд хандсан үйлчилгээ	Personal care	131.04	127.17	109.28
Хувь хүний эд зүйл, хэрэглэл	Personal effects	171.03	137.06	100.00
Санхүүгийн үйлчилгээ	Financial services	100.00	100.00	100.00

Бараа, үйлчилгээний нэр төрөл, хэмжих нэгж	2007-10/	2007-10/	2007-10/
	2005-12	2006-10	2007-09
Гурил, дээд зэрэг Алтан тариаХК, задгай	145.83	140.00	100.00
Гурил, 1-р зэрэг Улаанбаатар, задгай	157.89	150.00	103.45
Гурил, 2-р зэрэг Улаанбаатар, задгай	140.63	150.00	97.83
Гоймон, гадаад, Мэхур 1кг	150.00	133.33	100.00
Гоймон, дотоод Алтан тариаХК, Туузан	133.33	133.33	117.65
Талх, Хүнс Ар ХК-ны, ш	143.75	127.78	100.00
Гурилан боов, 0.5кг Хүнс ар хк,	123.08	123.08	100.00
Жингэмэг Өгөөж ХК, 100 гр цайны	109.09	109.09	100.00
Цагаан будаа, задгай, кг	105.45	96.87	100.00
Шар будаа, задгай, кг,	145.00	105.45	107.41
Хонины мах, кг	111.11	105.26	83.33
Ухрийн мах, кг	100.00	109.09	88.89
Адууны мах, кг	142.86	133.33	100.00
Ямааны мах	100.00	106.67	80.00
Дотор мах, чувад, цусгүй	133.33	80.00	80.00
Хиам, чанасан, 1кг	127.27	112.00	107.69
Сүү, задгай, литр	100.00	150.00	150.00
Сүү, савласан, 1л Өэлүн	162.50	162.50	108.33
Тараг, задгай	100.00	155.56	140.00
Хорхой аэрүүл, задгай, чихэртэй, кг	100.00	100.00	100.00
Айраг, 1литр	133.33	166.67	125.00
Хуурай сүү, кг, Орос, 25% -н тослогтой	135.71	108.57	100.00
Өндөг	133.33	166.67	100.00
Ургамлын тос, 1 литр	176.92	164.29	104.55
Өвжин тос, кг	181.82	166.67	166.67
Шар тос, кг	106.06	100.00	100.00
Масло, задгай, 1 кг	156.25	166.67	113.64
Алим, шар, кг	87.50	87.50	70.00
Мандарин, кг	90.91	86.96	100.00
Узэм, Хятад, кг	86.67	118.18	86.67
Темс	150.00	200.00	92.31
Лууван, кг	72.73	100.00	100.00
Манжин, кг	72.73	133.33	100.00
Байцаа, кг	66.67	133.33	80.00
Сонгино, кг	114.29	80.00	114.29
Өргөст хамх, шилтэй, дарсан	133.33	109.09	100.00
Алаг салат, шилтэй "Urbalek", 630 гр	115.38	111.11	100.00
Элсэн чихэр, кг,	90.67	80.00	100.00
Хатуу чихэр, 1 кг	110.00	100.00	110.00
Зөөлөн чихэр, "Мишка", кг	102.86	100.00	100.00
Шоколад, "Aprel Gold"	118.18	108.33	100.00
Жимсний чанамаал, "VIDAN", цавар жин 380 гр	92.31	100.00	100.00
Давс, цагаан, 1 кг, Яоджуулсан	100.00	107.14	100.00
Майонез	108.57	95.00	100.00
Кетчуп, халуун ногоогүй, Польш, 250 гр	183.33	110.00	100.00
Ногоон цай, Гүрж, 2 кг	104.00	96.30	100.00
Байхуу цай, Липтон, 20 ширхэгтэй	108.33	104.00	108.33
Ундаа, Витамин, алимны, 1.5 л	110.00	110.00	100.00
Ундаа, "Бидний ундаа", 1.0 л, MCS Coca Cola	166.67	133.93	107.14
Цагаан архи, 0.5л, Хараа	114.29	106.67	106.67

Бараа, үйлчилгээний нэр төрөл, хэмжих нэгж	2007-10/	2007-10/	2007-10/
	2005-12	2006-10	2007-09
Пиано, Касс, 0.33 л	114.29	106.67	100.00
Янжуур тамхи, West	106.67	100.00	100.00
Янжуур тамхи, "Алтан нэвч"	128.57	128.57	75.00
Дунсан тамхи 1 боодол 350 гр	100.00	100.00	100.00
Дээлийн даавуу, 140 см өргөнтэй, м	140.00	131.25	100.00
Даалимба, м, Хятад	107.14	107.14	100.00
Эрээн даавуу, м, нарийн энтэй, Орос	128.57	128.57	100.00
Торго, задгай цэцгэн хээтэй, 78 см өргөнтэй, 1 м	125.00	125.00	100.00
Зулхай, м	100.00	100.00	100.00
Эрэгтэй хүний дотортой куртк	72.00	78.26	100.00
Костюм, 2 хос, энгийн хийцтэй, 48 размер, Хятад	95.00	105.56	105.56
Ноосон цамц, 50% ноос, 48 размер, Хятад	106.25	106.25	106.25
Сорооч, урт ханцуйтай, 35% хөвөн даавуу, Хятад	71.43	100.00	100.00
Биеийн тамирын хослол, 48-52 размер, энгийн, Хятад	111.11	117.65	105.26
Жинс, 30-33 размер, Хятад	118.18	108.33	108.33
Брюк, 46-48 размер, энгийн хийцтэй, Хятад	125.00	125.00	107.14
Даавуун футболка, 100% даавуу, дугуй захтай, Хятад, нимгэн	107.69	100.00	100.00
Трусы, 100% хөвөн даавуу	100.00	100.00	100.00
Оймс, даавуун, Хятад	116.67	100.00	100.00
Хиймэл нэхий дээл, 46 размер, Хятад	100.00	100.00	100.00
Эмэгтэй хүний хавар намрын лэлтэ	100.00	109.09	109.09
Эмэгтэй хүний, доторгүй куртк, хагас урт, 46-48 размер, Хятад	100.00	120.00	100.00
Эмэгтэй хослол, 2 хос, 46-48 размер, Хятад	100.00	100.00	111.11
Ноосон цамц, Хятад	125.00	100.00	100.00
Кофт, голын, урт ханцуйтай	81.25	100.00	100.00
Юбка, 100% полиэстр	120.00	112.50	100.00
Биеийн тамирын хувцас, хөвөн даавуун материалтай, Хятад	105.88	112.50	105.88
Эмэгтэй өмд, 46-48 размер,	75.00	107.14	107.14
Ноосон өмд, Хятад	100.00	114.29	114.29
Хөхний даруулга, Хятад	133.33	111.11	100.00
Трусы, 100% хөвөн даавуу, Хятад	80.00	100.00	100.00
Трико, 100% полиамид, Хятад	84.00	105.00	100.00
Оймс, даавуун, Хятад	120.00	100.00	100.00
Хавар, намрын куртк, синтефон дотортой, 6-7 настай хүүхдийн, Хят	88.89	100.00	100.00
Хүүхдийн ноосон цамц, Хятад	100.00	108.33	100.00
Эрэгтэй хүүхдийн сороочка, цагаан, Хятад	140.00	140.00	100.00
Хүүхдийн жинсэн өмд, Хятад	87.50	116.67	107.69
Хүүхдийн футболка, Хятад	127.78	115.00	115.00
Хүүхдийн оймс, 5-7 нас, ноосон, Хятад	80.00	80.00	100.00
Эрэгтэй хүний ороолт, ноосон даавуу, Хятад	100.00	100.00	100.00
Эрэгтэй савхин бээлий, 9 размер, дотоод	84.62	100.00	100.00
Эмэгтэй хүний ноосон малгай	85.71	100.00	100.00
Эрэгтэй өвлийн гутал, хагас турийтэй	92.00	115.00	100.00
Эрэгтэй ботинк, ширэн, үдээстэй	47.37	78.26	100.00
Эрэгтэй хүний лүүз, 41-43 размер, Хятад	65.00	100.00	100.00
Эмэгтэй өвлийн гутал, ширэн, урт турийтэй, цэжиллэвэнтэй, энгийн, Хя	95.00	100.00	100.00
Эмэгтэй хавар, намрын гутал, ширэн, богино турийтэй	78.26	120.00	112.50
Эмэгтэй хүний ширэн туфли, хиймэл арьсан дотортой, Хятад	86.67	86.67	100.00
Эрэгтэй хүүхдийн өвлийн лүүзэн гутал, 36--38 размер, Хятад	66.67	105.26	102.04

Бараа, үйлчилгээний нэр төрөл, хэмжих нэгж	2007-10/ 2005-12	2007-10/ 2006-10	2007-10/ 2007-09
Бүриад гутал, 3-5 настай хүүхдийн	93.33	100.00	100.00
Хүүхдийн лууз, Хятад, 10-12 насны хүүхдийн	100.00	94.12	100.00
Цагаан тосон будаг, Хятад, байшинтай	100.00	109.09	100.00
Цемент, Хятад, 1уут	108.33	118.18	100.00
Цонхны шил, 1м2	103.70	103.70	100.00
Хадаас, 40 мм, кг	145.45	123.08	100.00
Гэрийн мод	100.00	100.00	100.00
Орон сууцанд засвар хийлгэх хөлс, 2 өрөө байр	100.00	100.00	100.00
Цэвэр усны үнэ, сард, орон сууцны айлын, 1 хүний	90.00	90.00	100.00
Цэвэр ус, гэр хороолол, 1 л	100.00	100.00	100.00
Хөг хаягдал, орон сууцны нэг өрхийн, сард	100.00	100.00	100.00
Хөг хаягдал, сард, гэр хорооллын 1 өрхийн	160.00	100.00	100.00
Бохир усны үнэ, сард, 1 хүний	100.00	100.00	100.00
Засвар үйлчилгээний хөлс (СӨХ-с авах хөлс)	100.00	100.00	100.00
Халаалт, 1м ²	80.73	80.73	100.00
Орон сууцны цахилгаан, 1 кВт	102.00	102.00	104.08
Гэр хорооллын цахилгаан, 1 кВт	96.55	100.00	103.70
Тулшний мод, шуудайгаар	90.00	90.00	112.50
Нүүрс, 1 тонн	160.71	128.57	150.00
Халуун ус, сард, 1 хүний	125.00	125.00	125.00
Модон ор, хээтэй	150.00	133.33	100.00
Модон авдар, хээтэй	112.50	112.50	100.00
Диван, гар хийцийн	145.45	133.33	100.00
Хивс, 2х3м хэмжээтэй, энгийн, "Эрдэнэт хивс"	118.75	95.48	100.00
Шалим хуудаас, Хятад	87.50	100.00	100.00
Орны бүтээлэг	100.00	100.00	100.00
Хөвөнтэй хөнжил, 1 хүний	100.00	100.00	100.00
Ор, хөнжлийн даавуу	118.18	108.33	100.00
Гар нүүрийн алчуур, 30*60см	100.00	111.11	100.00
Хөргөгч, Хятад	100.00	100.00	100.00
Угаалгын машин, хагас автомат, Хятад	131.25	100.00	100.00
Цахилгаан индүү, Хятад	94.44	100.00	100.00
Данх, никель, 3л	81.25	100.00	100.00
Цайны халуун сав, 2 л	107.14	93.75	100.00
Шаазан аяга, Хятад	120.00	120.00	100.00
Гөмөр зуух, нимгэн төмрөөр хийсэн, энгийн	138.89	125.00	113.64
Хуруу зай, 1.5в	140.00	140.00	140.00
Эдийн саван, ОК	160.00	160.00	106.67
Угаалгын нунтаг, "ОМО-99"	107.50	107.50	107.50
Аяга, таваг угаагч шингэн	133.33	106.67	100.00
Лаа, Монлаа, нэг боодол	144.44	118.18	100.00
Шүдэнз, толгой, Орос	100.00	100.00	100.00
Аспирин, 10ш	166.67	166.67	100.00
Ампциллин, 10ш	153.85	142.86	100.00
Витамин "С", үрлэн, 50ш	130.77	121.43	100.00
Хлорфенамен, Монос	155.56	140.00	100.00
Пенициллин, тариагаар, 1 сая	105.26	105.26	100.00
Кальцихлорид, тариагаар, 10 ампул	166.67	100.00	100.00
Бинт, дотоод	128.57	128.57	100.00

Бараа, үйлчилгээний нэр төрөл, хэмжих нэгж	2007-10/ 2005-12	2007-10/ 2006-10	2007-10/ 2007-09
Шүдний эмчид үзүүлэх, цементэн пломба тавиулах	100.00	100.00	100.00
Эмнэлгийн ор хоногийн хөлс, өдрийн, даатгал ороогүй	130.00	130.00	100.00
Мотоцикл (машин) ИЖ Планета-5	150.00	117.39	100.00
Унадаг дугуй, Хятад	111.11	111.11	100.00
Автомашин дугуй	125.00	142.86	142.86
Бензин, А-90, 1 литр	109.86	101.18	103.81
Бензин, А-92, 1 литр	122.89	105.15	104.08
Дизелийн түлш, 1 литр	106.32	99.02	104.12
Машины дугуй нөхөх хөлс	116.67	116.67	107.69
УБ-аймгийн төвийн төмөр замын хөлс, том хүн, нэг талдаа, купе			
Автобусны билет, том хүн	200.00	100.00	100.00
Хот доторх таксины хөлс, 1 км	114.29	114.29	100.00
УБ-Аймгийн төвийн таксины хөлс, нэг талдаа	111.11	100.00	100.00
УБ-аймгийн төвийн онгоцны билет, том хүн, нэг талдаа			
Энгийн утаснаас энгийн утас руу ярих 1 минутын тариф	100.00	100.00	100.00
Мобикомын урьдчилсан төлбөрт үйлчилгээний цэнэглэгч карт, 60 хоногийн эрхтэй, 60	129.03	121.21	100.00
Аймгийн төв-УБ руу 3 мин утсаар ярих хөлс	50.72	50.72	100.00
Өнгөт телевизор, 21"-ийн SHARP	94.00	100.00	100.00
DVD тоглуулагч, Хятад	100.00	100.00	100.00
Магнитофон хөгжим, Хятад	100.00	100.00	100.00
Зургийн хальс, 200 мэдрэмжтэй, 36 кадртай, Коники, Фужи	100.00	100.00	100.00
Бичлэггүй CD	100.00	100.00	100.00
Зурагтын сарын хураамж	100.00	100.00	100.00
Кабелийн телевизийн сарын хураамж:	100.00	100.00	100.00
Зургийн хальс угаалгах хөлс, 10х15см, Фужи Фильм, Коники	107.14	100.00	100.00
Бильярд тоглох хөлс, клубт	100.00	100.00	100.00
Сурах бичиг, 5-р ангийн, Математик	100.00	100.00	100.00
Сурагчийн дэвтэр, дөрвөлжин шугамтай, 12 хуудастай	83.33	100.00	100.00
Орон нутгийн сонини улирлын захиалга	70.31	100.00	100.00
Ил захидал	100.00	100.00	100.00
Тосон бал	150.00	150.00	150.00
Улсын их, дээд сургуулийн жилийн сургалтын төлбөр	130.56	115.10	100.00
Зоогийн газрын хоолны үнэ	111.43	111.43	100.00
Цэцэрлэгийн хүүхдийн хоолны мөнгө, 1 өдрийн	125.00	125.00	100.00
Зочид буудлын хөлс, энгийн, 1 хүн, 1 хоног	100.00	100.00	100.00
Эрттэй үс засуулах хөлс	100.00	100.00	100.00
Эмэгтэй үс засуулах хөлс, энгийн тайралт	125.00	125.00	125.00
Нийтийн халуун усны хөлс, том хүн	125.00	125.00	125.00
Эмэгтэй хүний нүүрний энгээг	111.11	111.11	104.17
Гар нүүрийн саван	147.06	138.89	125.00
Үсний шампунь, Clear	137.93	125.00	105.26
Шүдний оо, Lucky mint	145.45	145.45	106.67
Ариун цэврийн цаас, боодол, орос	140.00	140.00	100.00
Мөнгөн аяга, хээтэй, дунд гарын	205.71	144.00	100.00
Сурагчийн цүнх, Хятад	128.57	128.57	100.00
Банкны үйлчилгээний хөлс, мөнгөн гуйвуулгын шимтгэл, дансгүй	100.00	100.00	100.00

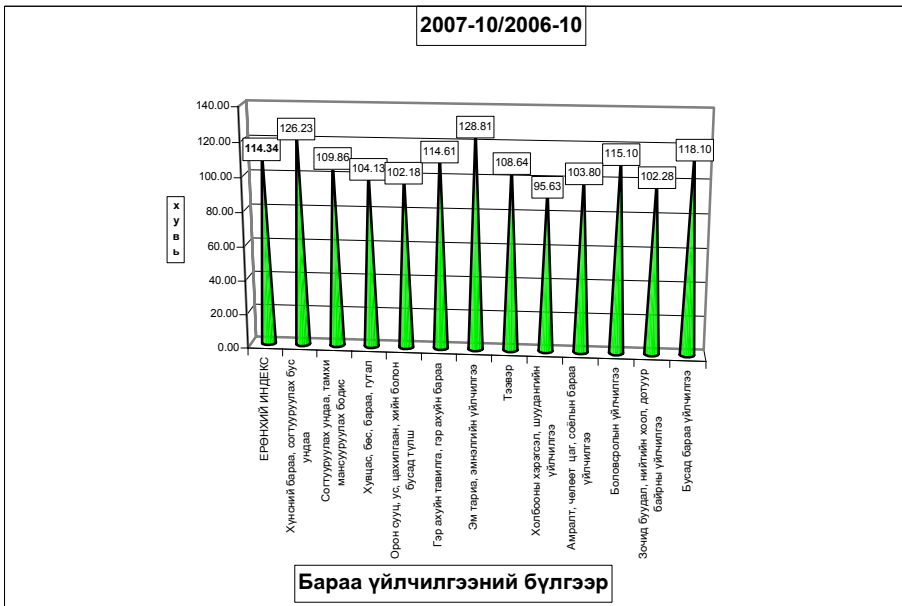
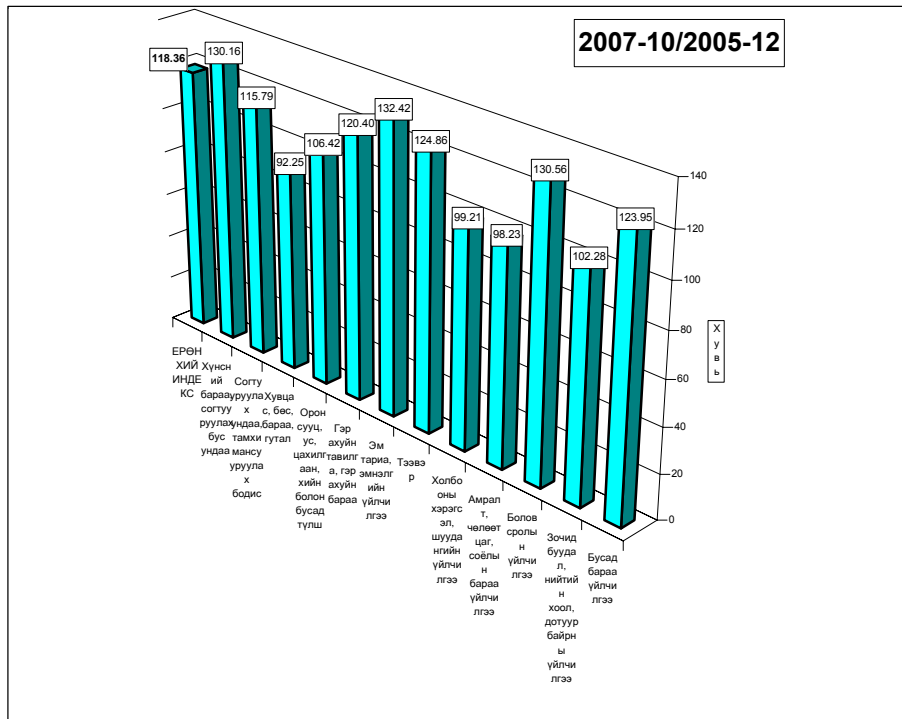

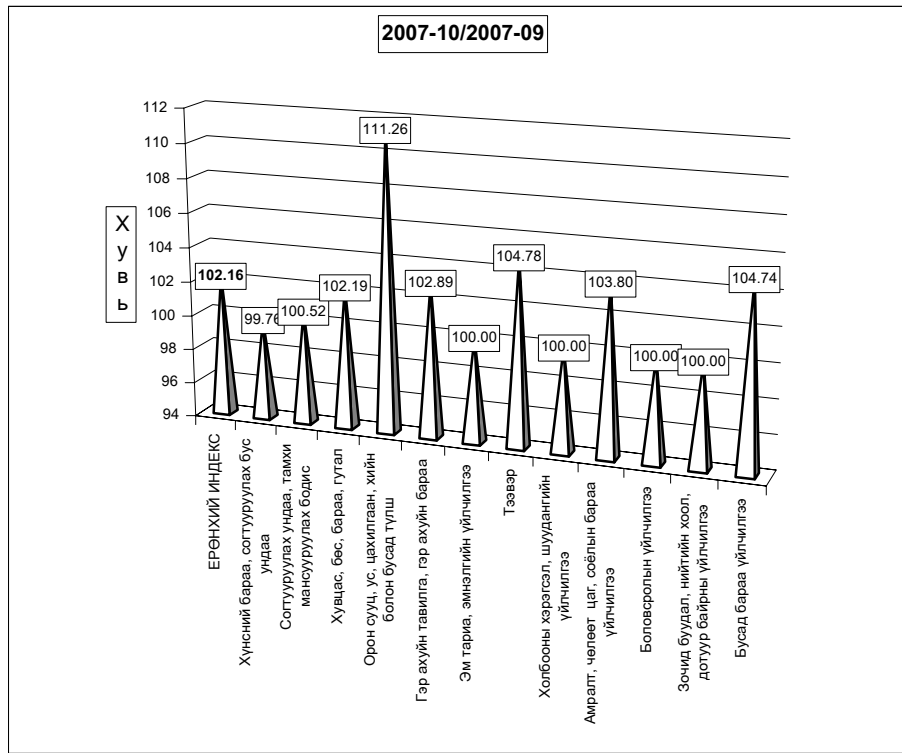

б. Хөдөөд 2007 оны 10 сард бараа үйлчилгээний үнэ тариф 2005 оны 12 сартай харьцуулахад 125.93%, 2006 оны 10 сарынхаас 18.25%, 2007 оны 10 сард 1.74 хувиар тус тус өсөв.

Хэрэглээний бараа, үйлчилгээний үнийн индекс, 2007. X
Consumer price index of certain goods and services, 2007.X

БҮЛЭГ	GROUP	/хөдөөд/ (хувиар)		
		2007-10/ 2005-12	2007-10/ 2006-10	2007-10/ 2007-09
Хүнсний бараа	Foodstuffs	125.93	118.25	101.74
ү	Гурил, гурилан бүтээгдэхүүн	130.31	126.33	104.32
ү	Мах, махан бүтээгдэхүүн	134.19	111.75	96.61
н	Сүү, сүүн бүтээгдэхүүн	103.30	119.28	110.76
э	Саахар, чихэр, цай, жимс	117.68	100.29	100.34
э	Төмс, хүнсний ногоо	123.67	127.72	97.47
с	Хүнсний бусад бараа	129.55	125.24	103.41
	Архи, ундаа, тамхи	112.49	109.52	100.17
Хувцас, гутал, бөс бараа	Clothing, footwear and cloth	105.63	99.46	99.39
ү	Эрэгтэй хүний хувцас	128.62	102.23	100.73
ү	Эмэгтэй хүний хувцас	120.99	102.36	97.27
н	Хүүхдийн хувцас	106.67	103.02	101.49
ээ	Бүх төрлийн гутал	86.22	95.08	99.30
с	Хөвөн, бөс бараа	130.66	112.21	100.77
Орон сууц, түлш, цахилгаан	Housing, heating, electricity	114.36	108.16	103.36
Гэр ахуйн бараа	Household goods	117.07	112.50	100.51
Эм тариа, эмнэлгийн үйлчилгээ	Medical care and services	116.50	108.81	101.42
Тээвэр, холбооны үйлчилгээ	Transport and communication	110.55	103.38	101.97
Соёл, боловсролын бараа үйлчилгээ	Cultural goods and recreation	108.61	100.88	100.00
Бусад бараа, үйлчилгээ	Other goods and services	103.78	104.04	101.22
Ерөнхий (нийт) индекс	Overall index	117.99	111.16	101.21

Тус аймгийн хэмжээгээр 2007 оны 10-р сард ХАА-н болон өргөн хэрэгцээт бараа, үйлчилгээний үнэ тариф ямар байгааг сумдаар үзүүлбэл.

ХАА-н бүтээгдэхүүний үнэ (₮-өөр)

Сумд	Sumd	Average prices, tog											
		Ухрийн мах Beef, grade			Хонины мах Mutton, grade			Тэмс. /Potato/			Сонгино. /Onion/		
		2006.X	2007.IX	2007.X	2006.X	2007.IX	2007.X	2006.X	2007.IX	2007.X	2006.X	2007.IX	2007.X
АБ	АВ	1,600	2,400	2,200	1,400	2,100	1,900	250	600	450	350	600	600
АР	АР	2,500	2,500	2,500	2,200	2,500	2,500	350	400	400	500	450	450
АТ	АТ	2,500	2,600	2,600	2,300	2,500	2,500	300	450	450	600	600	600
БС	ВС	2,700	2,500	2,500	2,500	2,100	2,100	300	300	350	500	450	350
БА	ВА	2,400	3,200	3,300	2,300	2,800	3,000	350	600	600	550	600	600
БД	ВД	2,700	2,300	2,400	2,200	2,100	2,200	300	450	500	500	450	450
БЖ	ВЖ	1,800	2,500	2,500	1,600	2,500	2,500	350	450	350	500	700	700
БӨ	ВО	1,900	2,000	2,000	1,800	2,000	2,000	350	550	550	500	500	500
БХ	ВКН	2,200	2,000	2,000	2,000	1,800	1,800	350	400	400	500	500	500
БЦ	ВТС	2,100			1,900	2,600	2,600	300	400	550	500	500	500
БТ	ВТ	2,300	2,500	2,300	2,000	2,500	2,500	350	400	400	500	600	600
БЧ	ВСН	2,500	2,500	2,300	2,400	2,500	2,500	350	400	400	600	500	500
БН	ВН	2,500	2,800	2,500	2,300	2,500	2,500	200	400	400	700	500	500
БҮ	ВУ	3,000	2,800	2,800	2,800	2,500	2,500	400	400	400	350	350	350
ДХ	ДКН	1,700	2,000	2,000	1,500	1,500	1,500	400	500	500	500	700	700
ЖА	ЖА	2,600	3,200	2,800	2,500	2,800	2,600	200	400	400	220	500	500
ЗА	ЗА	2,600	2,200	2,600	2,300	2,000	2,000	350	450	450	500	600	600
ЛҮ	ЛУ	2,600	2,000	2,000	2,000	1,800	1,800	500	500	350	500	600	500
ММ	ММ	2,700	2,800	2,800	2,500	2,500	2,500	400	530	400	480	570	500
ӨШ	ОШ	1,000	2,450	2,450	1,500	1,600	2,000	400	400	400	500	500	500
СҮ	СУ	2,200	2,500	2,500	2,200	2,700	2,700	400	300	300	500	700	700
СЭ	СЕ	2,600			2,500			400	300	300	500	500	500
УГ	УГ	2,000	2,800	2,800	2,000	2,600	2,600	350	600	600	500	600	600
ЦЭ	ТСЕ	2,500	2,400	2,400	2,300	2,500	2,500	400	400	400	500	500	500
ЭР	ЕР	2,200	2,500	2,800	2,000	2,400	2,500	250	400	450	450	500	800
ЭС	ЕС	2,200	3,000	2,500	1,000	2,000	1,800	350	500	500	500	600	550
ЗМ	ЗМ	2,000	2,500	2,500	1,800	2,200	2,200	400	650	650	400	350	350
Айм	Айм	2,281	2,518	2,482	2,067	2,292	2,300	358	449	441	504	538	537

Сумд	Sumd	Average prices, tog											
		Шингэн сүү /1 литр/ /Milk, Litre/			Ямааны ноолуур/1 кг/ Greazy cashmere/1 kg/			Тэмээний ноос /1 кг/ Camel s wool / 1 kg/			Хонины ноос /1 кг/ Sheep wool /1 kg /		
		2006.X	2007.IX	2007.X	2006.X	2007.IX	2007.X	2006.X	2007.IX	2007.X	2006.X	2007.IX	2007.X
АБ	АВ	400	300	450	30,000	32,000	32,000				300	450	450
АР	АР	400	400	400	30,000	32,000	32,000	900	1,500	2,000	350	350	350
АТ	АТ	300	400	400	30,000	32,000	32,000				350	650	650
БС	ВС	250	250	300	28,000	25,000	25,000		600	3,000	350	350	350
БА	ВА	350	600	650	28,000	32,000	32,000	1,000	1,200	2,800	300	350	350
БД	ВД	300	350	350	23,000	25,000	25,000	1,600	1,000	2,500	400	500	500
БЖ	ВЖ	400	500	500	30,000			800	1,000	2,500	350	400	400
БӨ	ВО	300	600	600	28,000	32,000	32,000	900	2,500	2,500	250	500	500
БХ	ВКН	300	400	400	29,000	30,000	3,100				350	400	400
БЦ	ВТС	350	500	500	28,000	30,000	30,000	1,500	3,500	3,500	300	450	450
БТ	ВТ	300	300	350	29,000	32,000	25,000				300	400	400
БЧ	ВСН	300	400	400	30,000	32,000	32,000				250	450	450
БН	ВН	200	400	350	25,000	32,000	33,000	1,000	1,000	3,000	300	300	300
БҮ	ВУ	400	600	600	30,000	20,000	20,000	1,500	800	3,000	320	300	300
ДХ	ДКН	400	500	500	25,000	35,000	35,000	2,000	2,000	2,000	320	320	320
ЖА	ЖА	400	250	400	30,000	38,000	35,000				250	450	450
ЗА	ЗА	300	500	500	30,000			1,000			280	350	350
ЛҮ	ЛУ	500	500	500	26,000	28,000	28,000	2,500	2,500	2,500	300	300	300
ММ	ММ	350	200	330	22,000	27,000	27,000	500	5,000	5,000	200	400	400
ӨШ	ОШ	500	500	500	30,000			1,000	1,000	2,500	200	450	450
СҮ	СУ	230	250	300	25,000	25,000	25,000			2,500	250	450	450
СЭ	СЕ	300	400	400	22,000			800	1,500	2,500	200	400	400
УГ	УГ	400	400	400	30,000	30,000	30,000				300	400	400
ЦЭ	ТСЕ	350	600	600	25,000	36,000	36,000				350	400	400
ЭР	ЕР	250	400	400	25,000	40,000	40,000	1,000	1,000	2,500	300	450	450
ЭС	ЕС	300	500	500	25,000			1,000	1,000	2,500	300	500	500
ЗМ	ЗМ	500	500	600	30,000	30,000	30,000	1,500	1,500	1,500	300	450	450
Айм	Айм	346	426	451	27,556	30,682	29,050	1,206	1,682	2,683	301	414	414

Өргөн хэрэгцээт бараа үйлчилгээний үнэ

Сумд		1-р гурил Flour, grade1, 1 кг	2-р гурил Flour, grade2, 1 кг	Цагаан буддаа Rice 1 кг	Шар буддаа Millet 1 кг	Элсэн чихэр Sugar 1 кг	Ундны ус Month- ly water 1 liter	Цахил- гааны Electricity 1 кв
АБ	АВ	560	520	600	450	900	0.80	56.00
АР	АР	550	450	660	400	1100	1.00	54.00
АТ	АТ	500	480	650	500	900	0.90	56.00
БС	ВС	620	510	600	600	750	0.50	57.00
БА	ВА	700	600	700	550	850	1.00	51.00
БД	ВД	600	540	600	600	750	0.50	56.00
БЖ	ВГ	580	450	700	600	700	0.50	56.00
БӨ	ВО	680	650	650	650	800	1.00	59.00
БХ	ВКН	700	600	650	600	1000	1.00	56.00
БЦ	ВТС	500	440	700	450	800	1.20	56.00
БТ	ВТ	650	500	650	650	950	1.20	59.00
БЧ	ВСН	500	470	650	600	800	1.00	59.00
БН	ВН	650	600	800	700	800	1.00	58.52
БҮ	ВУ	600	450	600	500	1000	0.50	56.10
ДХ	ДКН	700	600	700	750	1000	1.00	58.65
ЖА	ЖА	650	550	700	650	900	1.00	56.12
ЗА	ЗА	700	600	750	500	900	1.00	58.05
ЛҮ	ЛУ	700		650	600	850	0.50	57.00
ММ	ММ	600	550	650	550	850	0.00	57.00
ӨШ	ОШ	700	500	700	650	900	0.80	54.00
СҮ	SU	450	400	700	550	900	1.00	51.00
СЭ	SE	500	450	650	500	950	1.30	58.65
УГ	UG	700	600	650	650	1000	0.50	58.00
ЦЭ	TSE	700	650	700	700	800	2.00	56.00
ЭР	ER	680	610	910	580	1000	1.50	57.00
ЭС	ES	720	620	650	500	800	1.00	54.00
ЗМ	ZM	580	460	580	540	680	1.25	51.00

Сумд	Sum	Адууны дундаж үнэ, нас, хүйсээр, мян.төг Average prices for 1 Horse, by age, sex, thous.tog													
		Нас гүйцсэн адуу / Adult Horse/						Өсвөр насны адуу /Young horse/				Унага / Foal /			
		Азапра /Stallion/		Мөр / Castrated Horse /		Гүү /Mare /		Эр / steer camel /		Эм / Cow camel /		Эр /Male /		Эм / Female /	
		2007.IX	2007.X	2007.IX	2007.X	2007.IX	2007.X	2007.IX	2007.X	2007.IX	2007.X	2007.IX	2007.X	2007.IX	2007.X
АБ	АВ	250.0	250.0	250.0	250.0	250.0	250.0	150.0	150.0	150.0	150.0	60.0	60.0	60.0	60.0
АР	АР	400.0	400.0	300.0	250.0	250.0	200.0								
АТ	АТ	500.0	500.0	250.0	250.0	200.0	200.0	150.0	150.0	150.0	150.0	50.0	50.0	50.0	50.0
БС	BS	800.0	800.0	400.0	400.0	400.0	400.0	150.0	150.0	150.0	150.0	70.0	70.0	70.0	70.0
БА	ВА	300.0	400.0	300.0	350.0	320.0	330.0	100.0	100.0	100.0	200.0				
БД	ВД	300.0	320.0	200.0	250.0	250.0	260.0	100.0	100.0	150.0	130.0	60.0	60.0	60.0	60.0
БЖ	ВJ	350.0	350.0	350.0	350.0	200.0	200.0	300.0	300.0	200.0	300.0	80.0	80.0	80.0	80.0
БӨ	ВО	300.0	400.0	250.0	200.0	180.0	170.0	150.0	150.0	140.0	120.0	30.0	30.0	30.0	30.0
БХ	ВКН	450.0	450.0	280.0	300.0	250.0	280.0	180.0	180.0	200.0	200.0				
БЦ	ВТС	250.0	250.0	200.0	200.0	170.0	170.0	160.0	160.0	150.0	160.0	150.0	150.0	150.0	150.0
БТ	ВТ			280.0	280.0	250.0	210.0	200.0	200.0	200.0	200.0				
БЧ	ВСН	300.0	250.0	280.0	300.0	250.0	250.0	180.0	180.0	170.0	180.0	80.0	100.0	80.0	100.0
БН	ВН	500.0	500.0	200.0	400.0	180.0	350.0	200.0	200.0	180.0	250.0	60.0	100.0	60.0	100.0
БҮ	ВУ	200.0	200.0	250.0	230.0	200.0	200.0	150.0	150.0	150.0	150.0	80.0	80.0	80.0	80.0
ДХ	ДКН	250.0	250.0	250.0	250.0	200.0	200.0	150.0	150.0	130.0	150.0	80.0	80.0	80.0	80.0
ЖА	ЖА	500.0	500.0	300.0	300.0	280.0	280.0	150.0	150.0	150.0	150.0	60.0	60.0	60.0	60.0
ЗА	ЗА	400.0	450.0	300.0	280.0	300.0	280.0	250.0	250.0	250.0	240.0	50.0	50.0	50.0	50.0
ЛҮ	ЛУ	500.0	500.0	300.0	300.0	280.0	280.0	250.0	250.0	250.0	250.0	90.0	90.0	90.0	90.0
ММ	ММ	400.0	450.0	300.0	350.0	250.0	280.0	200.0	200.0	150.0	250.0				
ӨШ	ОSH	250.0	250.0	200.0	150.0	200.0	150.0	120.0	120.0	100.0	100.0	70.0	70.0	70.0	70.0
СҮ	SU	300.0	300.0	300.0	300.0	250.0	250.0	200.0	200.0	200.0	200.0	70.0	70.0	70.0	70.0
СЭ	SE	200.0	200.0	250.0	250.0	180.0	180.0	150.0	150.0	150.0	150.0	50.0	50.0	50.0	50.0
УГ	UG	250.0	250.0	200.0	200.0	180.0	180.0	150.0	150.0	130.0	150.0	40.0	40.0	40.0	40.0
ЦЭ	TSE	350.0	350.0	250.0	250.0	200.0	200.0	150.0	150.0	100.0	150.0	50.0	50.0	50.0	50.0
ЭР	ER	600.0	600.0	350.0	250.0	300.0	280.0	200.0	200.0	180.0	180.0				
ЭС	ES	250.0	250.0	250.0	250.0	200.0	200.0	180.0	180.0	160.0	180.0				
ЗМ	ZM	300.0	300.0	250.0	250.0	170.0	170.0	150.0	150.0	140.0	150.0	60.0	60.0	60.0	60.0
Айм		363.5	373.8	270.0	273.7	234.8	237.0	171.9	171.9	160.8	178.5	67.0	70.0	67.0	70.0

Сум /soum/		Тэмээний дундаж үнэ, нас, хүйсээр, мян.төг												Average prices for 1 cattle, by age, sex, thous.log			
		Нас гүйцсэн тэмээ / Adult camel/				Өсвөр насны тэмээ /Young/				Ботро / Calf camel /							
		Буур /bull camel/		Ат / Castrated camel /		Ингэ / Cow camel /		Эр / steer camel /		Эм / Cow camel /		Эр /Male /		Эм / Female /			
		2007.IX	2007.X	2007.IX	2007.X	2007.IX	2007.X	2007.IX	2007.X	2007.IX	2007.X	2007.IX	2007.X	2007.IX	2007.X		
АБ	АВ	400.0	400.0	400.0	400.0	400.0	400.0	250.0	250.0	250.0	250.0	80.0	80.0	80.0	80.0		
АР	АР			350.0	350.0	250.0	250.0										
АТ	АТ	600.0	600.0	500.0	500.0	350.0	350.0	250.0	250.0	250.0	250.0	80.0	80.0	80.0	80.0		
БС	BS																
БА	ВА	500.0	500.0	550.0	600.0	450.0	550.0	200.0	200.0	250.0	250.0	150.0	150.0	150.0	150.0		
БД	BD	500.0	500.0	500.0	500.0	450.0	450.0	250.0	250.0	280.0	280.0	70.0	70.0	75.0	75.0		
БЖ	BJ	400.0	400.0	400.0	400.0	300.0	300.0	250.0	250.0	200.0	200.0	100.0	100.0	100.0	100.0		
БӨ	BO			700.0	700.0	600.0	600.0	500.0	500.0	450.0	450.0						
БХ	ВКН			630.0	630.0	650.0	650.0	450.0	450.0	500.0	500.0						
БЦ	BTS	450.0	450.0	550.0	550.0	500.0	500.0	400.0	400.0	400.0	400.0	250.0	250.0	250.0	250.0		
БТ	BT																
БЧ	BCH																
БН	BN	600.0	700.0	600.0	800.0	500.0	600.0	450.0	400.0	400.0	350.0	400.0	200.0	350.0	200.0		
БҮ	BU	400.0	400.0	500.0	500.0	300.0	300.0	300.0	300.0	250.0	250.0	100.0	100.0	100.0	100.0		
ДХ	DKH	450.0	450.0	400.0	400.0	300.0	300.0	250.0	250.0	200.0	200.0	100.0	100.0	100.0	100.0		
ЖА	JA			400.0	400.0												
ЗА	ZA																
ЛҮ	LU	500.0	500.0	500.0	500.0	450.0	450.0	400.0	400.0	400.0	400.0	150.0	150.0	150.0	150.0		
ММ	MM			500.0	500.0	400.0	400.0	200.0	200.0	150.0	150.0						
ӨШ	OSH			300.0	300.0	250.0	250.0										
СҮ	SU																
СЭ	SE	500.0	500.0	550.0	550.0	500.0	500.0	350.0	350.0	300.0	300.0						
УГ	UG																
ЦЭ	TSE			450.0	450.0	400.0	400.0										
ЭР	ER			500.0	500.0	400.0	400.0										
ЭС	ES			450.0	450.0	400.0	400.0										
ЭМ	ZM	600.0	600.0	500.0	500.0	450.0	450.0	350.0	350.0	300.0	300.0	150.0	150.0	150.0	150.0		
Айм		491.7	500.0	487.1	499.0	415.0	425.0	323.3	320.0	305.3	302.0	148.2	130.0	144.1	130.5		

Сум /soum/		Үхрийн дундаж үнэ, үйлдвэр, хүйсээр, мян.төг												Average prices for 1 cattle, by breed, sex, thous.log			
		Нас гүйцсэн үхэр												Adult cattle			
		Нутгийн үүлдрийн / Indigenous breed /				мах, сүүний / Meat and milk /				Төрөлжсөн үүлдрийн / Cattle breed /				Сүүний /Dairy /			
		Эр /Male /		Эм / Female /		Эр /Male /		Эм / Female /		Эр /Male /		Эм / Female /		Эр /Male /		Эм / Female /	
2007.IX	2007.X	2007.IX	2007.X	2007.IX	2007.X	2007.IX	2007.X	2007.IX	2007.X	2007.IX	2007.X	2007.IX	2007.X	2007.IX	2007.X		
АБ	АВ	400.0	400.0	400.0	400.0	550.0	550.0	600.0	600.0	600.0	600.0	600.0	600.0	600.0	600.0		
АР	АР	350.0	350.0	350.0	350.0	300.0	300.0	350.0	350.0					300.0	600.0		
АТ	АТ	600.0	600.0	350.0	350.0	500.0	500.0	600.0	600.0	400.0	400.0	800.0	800.0	500.0	500.0		
БС	BS	450.0	450.0	550.0	550.0	500.0	500.0	650.0	650.0	550.0	500.0	600.0	600.0	500.0	500.0		
БА	ВА	480.0	500.0	400.0	450.0												
БД	BD	450.0	400.0	300.0	350.0	350.0	360.0	380.0	340.0	350.0	380.0	350.0	380.0	370.0	370.0		
БЖ	BJ	450.0	450.0	200.0	200.0									600.0	600.0		
БӨ	BO	400.0	450.0	300.0	300.0												
БХ	ВКН	450.0	550.0	380.0	380.0	450.0	500.0	480.0	500.0	400.0	450.0	450.0	480.0	600.0	600.0		
БЦ	BTS	650.0	650.0	450.0	450.0												
БТ	BT	550.0	400.0	450.0	350.0	550.0	550.0	440.0	440.0	400.0	400.0	500.0	500.0	400.0	450.0		
БЧ	BCH	750.0	750.0	350.0	350.0	650.0	650.0	700.0	700.0	600.0	600.0	700.0	700.0	650.0	650.0		
БН	BN	400.0	700.0	400.0	600.0	650.0	850.0	700.0	700.0	650.0	800.0	800.0	1,000.0	600.0	800.0		
БҮ	BU	450.0	450.0	300.0	300.0	400.0	400.0	500.0	500.0	400.0	400.0	500.0	500.0				
ДХ	DKH	400.0	400.0	300.0	300.0												
ЖА	JA	600.0	600.0	400.0	400.0	600.0	600.0	550.0	550.0	600.0	600.0	550.0	550.0	600.0	600.0		
ЗА	ZA	500.0	500.0	350.0	350.0	600.0	600.0	500.0	500.0	400.0	400.0	400.0	600.0				
ЛҮ	LU	600.0	600.0	450.0	450.0	500.0	500.0	600.0	600.0	500.0	500.0	600.0	600.0	500.0	500.0		
ММ	MM	500.0	500.0	350.0	450.0	400.0	400.0	550.0	550.0								
ӨШ	OSH	500.0	450.0	350.0	350.0					420.0	420.0	500.0	500.0				
СҮ	SU	500.0	500.0	500.0	500.0	450.0	450.0	550.0	550.0	500.0	500.0	400.0	400.0	500.0	500.0		
СЭ	SE	550.0	550.0	300.0	300.0												
УГ	UG	650.0	650.0	450.0	450.0	450.0	450.0	650.0	650.0								
ЦЭ	TSE	500.0	500.0	450.0	450.0												
ЭР	ER	450.0	600.0	400.0	380.0												
ЭС	ES	500.0	500.0	400.0	400.0												
ЭМ	ZM	450.0	450.0	350.0	350.0	600.0	600.0	550.0	550.0	450.0	450.0	400.0	400.0	600.0	600.0		
Айм		501.1	514.8	378.9	389.3	500.0	515.3	550.0	548.8	481.3	493.3	543.3	574.0	522.9	562.1		

Сум /soum/		Үхрийн дундаж үнэ, нас, хүйсээр , мян.төг Average prices for 1 cattle, by age, sex, thous.tog									
		Бух /Bull /		Өсвөр насны үхэр / Young cattle /				Тыран / Calf cattle /			
				Эр /Male /		Эм / Female /		Эр /Male /		Эм / Female /	
		2007.IX	2007.X	2007.IX	2007.X	2007.IX	2007.X	2007.IX	2007.X	2007.IX	2007.X
АБ	АВ	600.0	600.0	180.0	180.0	180.0	180.0	70.0	70.0	70.0	70.0
АР	АР			300.0	300.0	250.0	300.0				
АТ	АТ	1,000.0	1,000.0	200.0	200.0	200.0	200.0	80.0	80.0	80.0	80.0
БС	BS	500.0	500.0	200.0	200.0	250.0	250.0	80.0	80.0	60.0	60.0
БА	BA			120.0	160.0	100.0	180.0	60.0	60.0		
БД	BD	400.0	400.0	180.0	160.0	150.0	170.0	80.0	80.0	80.0	75.0
БЖ	BJ	450.0	450.0	300.0	300.0	300.0	300.0	50.0	50.0	50.0	50.0
БӨ	BO			180.0	180.0	160.0	160.0				
БХ	ВКН	750.0	700.0	400.0	400.0	350.0	350.0				
БЦ	BTS	450.0	450.0	200.0	200.0	300.0	300.0	250.0	250.0	200.0	200.0
БТ	BT	450.0	450.0	200.0	200.0	200.0	200.0				
БЧ	ВСН	700.0	700.0	400.0	400.0	400.0	400.0	100.0	100.0	100.0	100.0
БН	BN	600.0	500.0	400.0	250.0	300.0	300.0	200.0	70.0	80.0	70.0
БҮ	BU	400.0	400.0	200.0	200.0	200.0	200.0	100.0	100.0	100.0	100.0
ДХ	DKH	400.0	400.0	200.0	200.0	200.0	200.0	80.0	80.0	80.0	80.0
ЖА	JA	650.0	650.0	300.0	300.0	300.0	300.0	60.0	60.0	60.0	60.0
ЗА	ZA	600.0	700.0	250.0	180.0	300.0	200.0	50.0	50.0	50.0	50.0
ЛҮ	LU	600.0	600.0	280.0	280.0	280.0	280.0	90.0	90.0	90.0	90.0
ММ	MM		650.0	140.0	250.0	120.0	200.0				
ӨШ	OSH			250.0	250.0	250.0	300.0				
СҮ	SU	550.0	550.0	350.0	350.0	350.0	350.0	70.0	70.0	100.0	100.0
СЭ	SE			200.0	200.0	200.0	200.0				
УГ	UG	500.0	500.0	200.0	200.0	250.0	250.0	40.0	40.0	40.0	40.0
ЦЭ	TSE	400.0	400.0	250.0	250.0	180.0	180.0	40.0	40.0	40.0	40.0
ЭР	ER										
ЭС	ES	500.0	500.0	250.0	250.0	250.0	250.0				
ЗМ	ZM	600.0	600.0	350.0	350.0	300.0	300.0	80.0	80.0	80.0	80.0
Айм		555.0	557.1	247.2	245.8	243.1	250.0	87.8	80.6	80.0	79.1

Сум /soum/		Хонины дундаж үнэ, нас, хүйсээр , мян.төг Average prices for 1 sheep, by age, sex, thous.tog									
		Хуц /Ram /		Нас гүйцсэн хонь / Adult sheep /				хура /Lamb /			
				Эр хонь /Wether sheep /		Эм /Ewe /		Эр /Male /		Эм / Female /	
		2007.IX	2007.X	2007.IX	2007.X	2007.IX	2007.X	2007.IX	2007.X	2007.IX	2007.X
АБ	АВ	60.0	60.0	60.0	60.0	50.0	50.0	20.0	20.0	20.0	20.0
АР	АР	100.0	100.0	80.0	70.0	55.0	50.0	25.0	25.0	25.0	25.0
АТ	АТ	100.0	100.0	80.0	80.0	60.0	60.0	25.0	25.0	25.0	25.0
БС	BS	55.0	55.0	70.0	65.0	65.0	60.0	15.0	15.0	15.0	15.0
БА	BA	90.0	90.0	100.0	100.0	80.0	80.0	35.0	35.0	35.0	35.0
БД	BD	60.0	65.0	50.0	60.0	45.0	55.0	20.0	25.0	20.0	25.0
БЖ	BJ	70.0	70.0	60.0	60.0	50.0	50.0	15.0	15.0	15.0	15.0
БӨ	BO	100.0	80.0	80.0	80.0	60.0	50.0	35.0	18.0	30.0	18.0
БХ	ВКН	80.0	80.0	80.0	80.0	50.0	55.0	26.0	25.0	26.0	25.0
БЦ	BTS	80.0	80.0	80.0	80.0	45.0	45.0	25.0	25.0	25.0	25.0
БТ	BT			75.0	80.0	65.0	60.0	25.0	25.0	25.0	25.0
БЧ	ВСН	100.0	100.0	80.0	80.0	45.0	45.0	20.0	20.0	22.0	22.0
БН	BN	80.0	50.0	70.0	70.0	60.0	60.0	20.0	20.0	20.0	20.0
БҮ	BU	50.0	50.0	60.0	65.0	55.0	55.0	20.0	20.0	20.0	20.0
ДХ	DKH	60.0	60.0	60.0	60.0	50.0	50.0	20.0	20.0	20.0	20.0
ЖА	JA	80.0	80.0	80.0	80.0	70.0	70.0	40.0	40.0	40.0	40.0
ЗА	ZA	100.0	100.0	80.0	70.0	50.0	50.0	20.0	20.0	20.0	20.0
ЛҮ	LU	80.0	80.0	75.0	75.0	45.0	45.0	25.0	25.0	25.0	25.0
ММ	MM	75.0	80.0	70.0	75.0	50.0	60.0	15.0	20.0	15.0	20.0
ӨШ	OSH			50.0	50.0	45.0	35.0	20.0	20.0	20.0	20.0
СҮ	SU	80.0	80.0	70.0	70.0	50.0	50.0	25.0	25.0	30.0	30.0
СЭ	SE	50.0	50.0	80.0	80.0	50.0	50.0				
УГ	UG	85.0	85.0	80.0	80.0	75.0	75.0	25.0	25.0	25.0	25.0
ЦЭ	TSE	70.0	70.0	70.0	70.0	60.0	60.0	20.0	20.0	20.0	20.0
ЭР	ER			70.0	80.0	60.0	60.0		15.0		15.0
ЭС	ES	65.0	65.0	70.0	70.0	55.0	55.0	25.0	25.0	25.0	25.0
ЗМ	ZM	80.0	80.0	80.0	80.0	60.0	60.0	25.0	25.0	25.0	25.0
Айм		77.1	75.4	72.6	73.0	55.7	55.4	23.4	22.8	23.5	23.1

Сум /soum/		Ямааны дундаж үнэ, нас, хүйсээр . мян.төг Average prices for 1 goat, by age, sex, thous.tog									
		Ухна /Buck /		Нас гүйцсэн ямаа/ Adult goat /				ишиг /Kid /			
				Эр ямаа /Wether goat /		Эм /Female goat /		Эр /Male /		Эм /Female /	
		2007.IX	2007.X	2007.IX	2007.X	2007.IX	2007.X	2007.IX	2007.X	2007.IX	2007.X
АБ	АВ	55.0	55.0	55.0	55.0	50.0	50.0	15.0	15.0	15.0	15.0
АР	АР	50.0	50.0	40.0	50.0	40.0	40.0	20.0	20.0	20.0	20.0
АТ	АТ	60.0	60.0	45.0	45.0	30.0	30.0	10.0	10.0	10.0	10.0
БС	BS	45.0	45.0	65.0	55.0	60.0	50.0	10.0	10.0	10.0	10.0
БА	BA	70.0	70.0	50.0	55.0	45.0	50.0	30.0	35.0	25.0	35.0
БД	BD	50.0	50.0	40.0	42.0	35.0	38.0	10.0	15.0	10.0	15.0
БЖ	BJ	50.0	50.0	50.0	50.0	35.0	35.0	15.0	15.0	15.0	15.0
БӨ	BO	90.0	90.0	60.0	60.0	55.0	55.0	25.0	25.0	20.0	20.0
БХ	ВКН	70.0	70.0	50.0	50.0	40.0	45.0	25.0	25.0	25.0	25.0
БЦ	ВТС	50.0	50.0	50.0	50.0	35.0	35.0	15.0	15.0	15.0	15.0
БТ	BT			60.0	45.0	55.0	40.0	15.0	15.0	15.0	15.0
БЧ	ВСН	80.0	80.0	50.0	50.0	40.0	40.0	18.0	18.0	18.0	18.0
БН	BN	50.0	50.0	50.0	60.0	45.0	50.0	15.0	18.0	15.0	18.0
БҮ	BU	30.0	40.0	40.0	45.0	38.0	40.0	15.0	20.0	15.0	20.0
ДХ	DKH	40.0	40.0	40.0	40.0	35.0	35.0	18.0	18.0	18.0	18.0
ЖА	JA	70.0	70.0	60.0	60.0	50.0	50.0	30.0	30.0	30.0	30.0
ЗА	ZA	80.0	80.0	60.0	60.0	40.0	40.0	15.0	15.0	15.0	15.0
ЛҮ	LU	60.0	60.0	60.0	60.0	40.0	40.0	20.0	20.0	20.0	20.0
ММ	MM	60.0	60.0	40.0	50.0	35.0	45.0	15.0	15.0	15.0	15.0
ӨШ	OSH			40.0	40.0	25.0	30.0	15.0	15.0	15.0	12.0
СҮ	SU	60.0	60.0	50.0	50.0	45.0	45.0	15.0	15.0	20.0	20.0
СЭ	SE	40.0	40.0	55.0	55.0	35.0	35.0				
УГ	UG	50.0	50.0	50.0	50.0	40.0	40.0	15.0	15.0	15.0	15.0
ЦЭ	TSE	60.0	60.0	60.0	60.0	55.0	55.0	20.0	20.0	20.0	20.0
ЭР	ER			50.0	60.0	45.0	50.0		10.0		10.0
ЭС	ES	40.0	40.0	60.0	60.0	50.0	50.0	20.0	20.0	20.0	20.0
ЗМ	ZM	50.0	50.0	55.0	55.0	45.0	45.0	12.0	15.0	12.0	15.0
Айм		56.7	57.1	51.3	52.3	42.3	42.9	17.3	17.8	17.1	17.7

tog.

Сум /soum/		Дундаж үнэ, 1 ширхэг /Average prices, 1 piece													
		Хонины арьс / Sheep skin /				Ямааны арьс / Goat skin /				Үхрийн шир / Cattle hide/				Адууны шир / Horse hide /	
		Ноостой /With wool /		Ноосгүй /Without wool /		Ноолууртай /With cashmere /		Ноолуургүй /Without cashmere /		2 м-ээс доош урттай / Less than 2 m /		2 м-ээс дээш урттай / More than 2 m /			
		2007.IX	2007.X	2007.IX	2007.X	2007.IX	2007.X	2007.IX	2007.X	2007.IX	2007.X	2007.IX	2007.X	2007.IX	2007.X
АБ	АВ	8,000	6,000			5,000	8,000			16,000	20,000	26,000	36,000	30,000	32,000
АР	АР	8,000	5,000			5,000	10,000			26,000	26,000	35,000	35,000	28,000	28,000
АТ	АТ	8,000	8,000			4,500	8,000			28,000	28,000	40,000	40,000	28,000	28,000
БС	BS	7,200	5,000			4,500	6,000			24,000	18,000	36,000	32,000	30,000	30,000
БА	BA	8,500	6,000			5,000	9,000			15,000	15,000	26,000	26,000	28,000	28,000
БД	BD	6,500	6,500			3,000	8,500			20,000	20,000	25,000	25,000	20,000	20,000
БЖ	BJ	7,000	7,000			3,500	8,000			20,000	20,000	25,000	25,000	25,000	25,000
БӨ	BO	6,500	7,500			6,000	11,000			25,000	25,000	30,000	32,000	20,000	31,000
БХ	ВКН	8,000	7,000			5,000	8,000			26,000	25,000	35,000	35,000	35,000	30,000
БЦ	ВТС	7,000	7,000			4,000	10,000			25,000	25,000	18,000	18,000	22,000	22,000
БТ	BT	7,000	7,500			4,000	9,500			22,000	22,000	35,000	35,000	21,000	25,000
БЧ	ВСН	7,000	7,000			6,000	10,000			22,000	22,000	32,000	35,000	27,000	33,000
БН	BN	7,000	8,000			6,000	10,000			20,000	35,000	28,000	40,000	18,000	25,000
БҮ	BU	6,500	6,000			4,500	7,000			18,000	18,000	28,000	28,000	28,000	25,000
ДХ	DKH	7,000	6,000			4,000	7,000			15,000	15,000	25,000	25,000	25,000	25,000
ЖА	JA	7,000	6,500			4,000	11,000			32,000	38,000	35,000	35,000	28,000	31,000
ЗА	ZA	6,500	5,000			4,500	6,000			20,000	15,000	25,000	20,000	18,000	32,000
ЛҮ	LU	8,000	6,000				9,000			28,000	28,000	35,000	35,000	32,000	32,000
ММ	MM	6,000	6,000			3,500	14,000					30,000	30,000	19,000	30,000
ӨШ	OSH	6,000	6,000			3,000	7,000			15,000	30,000	30,000	40,000	25,000	30,000
СҮ	SU	7,500	7,500			3,000	8,000			15,000	15,000	35,000	35,000	20,000	20,000
СЭ	SE	7,000	7,000			4,500	11,000			18,000	18,000	25,000	25,000	22,000	22,000
УГ	UG	5,000	5,000			4,000	9,500			15,000	15,000	28,000	28,000	25,000	25,000
ЦЭ	TSE	7,500	7,500			6,000	8,500			15,000	15,000	22,000	22,000	20,000	20,000
ЭР	ER	8,000	6,500			5,000	8,000			26,000	26,000	30,000	32,000	30,000	28,000
ЭС	ES	7,000	7,000			4,000	7,000			10,000	10,000	25,000	25,000	25,000	25,000
ЗМ	ZM	7,500	6,500			5,500	11,000			22,000	32,000	35,000	40,000	25,000	32,000
Айм		7,119	6,519			4,500	8,889			20,692	22,154	29,593	30,889	24,963	27,185

* Өлөн гэдэс дагуулсан арьсны үнэ болно.

* Price of sheep skin with small intestine



А Ж И Л Г Ü Й Ч Ü Ü Д

Сумдын хөдөлмөр зохицуулалтын албанд **бүртгэлтэй байгаа ажилгүйчүүдийн тоо** 2007 оны эхний 10 сард **750** болж, 2006 оны жилийн эцсээс **38 хүнээр өслөө.**

Ажилгүйчүүдийн **59.06** хувь буюу **443** нь эмэгтэйчүүд, **10.40** хувь нь урьд нь **ажил эрхлэж байсан**, **89.6** хувь нь **анх удаа ажил эрж байгаа** хүмүүс юм. Оны эхний 10 сард **431** хүн ажилд орсны **22.51** хувь нь төрийн болон төсөвт байгууллагад, **19.72** хувь нь нөхөрлөл компанид, **0.69** хувь нь хоршоонд, **57.08** хувь нь бусад байгууллагад ажил эрхлэх болжээ.

Ажил эрхлэх болсон хүмүүсийн **48.02** хувь буюу **207** нь эмэгтэйчүүд байна. Оны эхнээс бүртгүүлсэн нийт ажилгүйчүүд **750** байгаагийн **3.46** нь орон тооны цомхтголоор, **96.54** хувь нь бусад шалтгаантай байна.

Ажилгүйчүүдийг боловсролын байдлаар нь авч үзбэл **13.73%** нь дээд, **2.66%** нь тусгай дунд, **4.0%** нь мэргэжлийн анхан шатны, **47.86%** нь бүрэн дунд, **31.06%** нь бүрэн бус дунд, **0.66%** нь бага буюу боловсролгүй хүмүүс эзлэв.

Хөдөлмөрийн насны **10000** хүнд дунджаар **133** ажилгүйчүүд ногдож байгаагийн дотор **Баянхангай, Баянжаргалан, Зуунмод, Өндөрширээт, Сэргэлэн, Баянчандмань,** сумдад харьцангуй их (**205-276**хүн) гарлаа. **2007** он гарсаар шинэ ажлын байрны **1440** захиалга ирсэнээс **27** суманд ХАА, Зочид буудал зоогийн газар, Төрийн удирдлага, Санхүүгийн зуучлал, Тээвэр холбоо, Барилга, Уул уурхай, Боловсрол, Бөөний жижиглэн худалдааны салбарт **2328** хүн ажлын байраар хангагдаж, нийтийг хамарсан түр ажлын байраар **19** сумдад **1649** хүн хамрагдлаа.

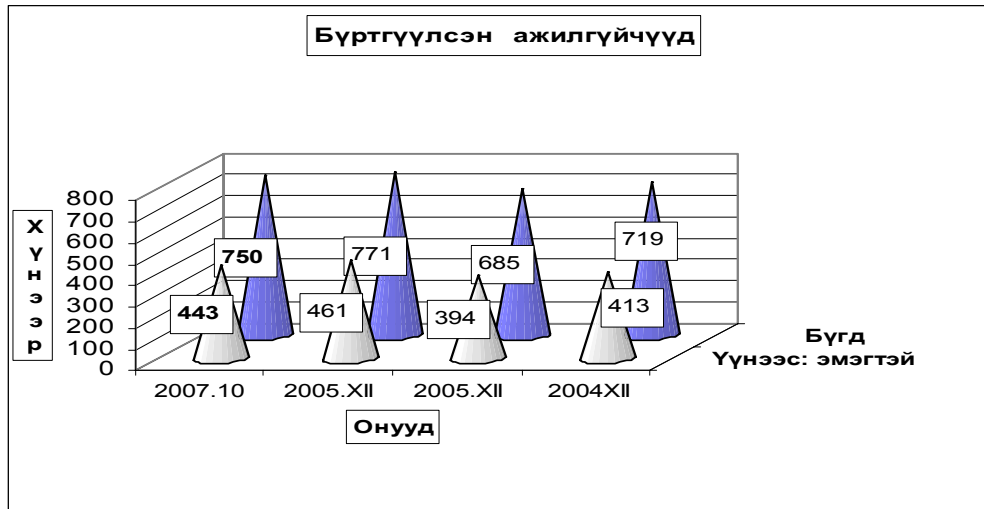

Бүртгүүлсэн Ажилгүйчүүдийн тоо, тайлант хугацааны эцэст
Number of unemployed registered persons , at the end of period

	Ажилгүйчүүд Unemployment			Дүнд эзлэх хувь		ЭЗ-ийн идэвхтэй хүнд эзлэх хувь	
	2005	2006	2007	2006	2007	Оны эцэст	
	10-30	10-30	10-30	10-30	10-30	2006	2007
БҮГД TOTAL	714	741	750	100.0%	100.0%	1.71%	1.63%
үүнээс: а. урьд нь ажилтай байсан	163	118	78	15.9%	10.4%		
б. анх удаа ажил эрж байгаа	551	623	672	84.1%	89.6%		
Ажилгүйчүүд насны бүлгээр: Unemployment: by age group	714	741	750	100.0%	100.0%		
16 - 24 настай	165	142	159	19.2%	21.2%		
25 - 34 настай	223	256	242	34.5%	32.3%		
35 - 44 настай	218	223	219	30.1%	29.2%		
45 - 60 настай	108	120	130	16.2%	17.3%		
Бүгдээс-эмэгтэй Total by- female	403	433	432	58.4%	57.6%	1.90%	1.97%

Бүртгүүлсэн Ажилгүйчүүдийн тоо, Боловсролын түвшингээр
Number of unemployed registered persons , by educational level

	2004.XII	2005.XII	2006.XII	2007 он	
				IX	X
Бүгд Total	719	685	712	729	750
үүнээс: Эмэгтэй of whom female	378	394	422	432	443
Дээд боловсролтой Higher education	71	64	103	104	103
Тусгай дунд боловсролтой Specialized secondary education	47	54	54	20	20
Мэргэжлийн анхан шатны Skilled workers	53	45	51	30	30
Бүрэн дунд Completed secondary school	184	229	225	361	359
Бүрэн бус дунд Non-completed secondary school	313	260	266	208	233
Бага Completed primary school	42	29	21	6	5
Боловсролгүй Uneducated persons	9	4	2	0	0

Ажилгүйдлийн шалтгаан
UNEMPLOYED

	Оны эхний 10 сард In the first 10 months		Тухайн сард particular months	
	БҮГД TOTAL	үүнээс Эм of whom female	БҮГД TOTAL	үүнээс Эм of whom female
БҮГД TOTAL	750	443	456	221
Орон тооны цомхтголоор	26	14	4	3
Байгууллага татан буугдсан	7	6	2	2
Өөр газраас шилжиж ирсэн	5	3		
Сургууль төгссөн	7	2		
Цэргээс халагдсан	1			
Мэргэжлийн ажил олдоогүй	3	3		
Бусад	701	415	450	216
Ажилгүй-н бүртгэлээс хасагдсан	72	23		

Бүртгүүлсэн ажилгүйчүүдээс ажилд орсон хүн
Number of unemployed entered into work

	Оны эхний 10 сард In the first 10 months		Тайлант сард As months	
	БҮГД TOTAL	үүнээс Эм of whom female	БҮГД TOTAL	үүнээс Эм of whom female
БҮГД TOTAL	2075	907	431	207
Улсын үйлдвэрийн газарт State enterprise	13	6	12	5
Төрийн, төсөвт байгууллагад Government organization	296	180	85	50
Компани Company	289	154	85	41
Хоршоо Cooperative	29	16	3	2
Бусад газарт Others	1448	551	246	109

**Ажилгүйчүүдийн тоог сумдаар үзүүлбэл.
UNEMPLOYED , BY - SOMS.**

	Ажилгүйчүүд Unemployed				Дүнд эзлэх хувь Composition , %			
	2004 12-30	2005 12-30	2006 12-30	2007 10-30	2004 12-30	2005 12-30	2006 12-30	2007 10-30
Алтанбулаг	6	22	15	18	0.8%	3.2%	1.9%	2.4%
Аргалант	16	16	9	24	2.2%	2.3%	1.2%	3.2%
Архуст	42	13	27	15	5.8%	1.9%	3.5%	2.0%
Батсүмбэр	28	44	45	47	3.9%	6.4%	5.8%	6.3%
Баян	17	12	3	12	2.4%	1.8%	0.4%	1.6%
Баяндэлгэр	3	7	1	12	0.4%	1.0%	0.1%	1.6%
Баянжаргалан	5	1	22	25	0.7%	0.1%	2.9%	3.3%
Баян-Өнжүүл	10	6	6	11	1.4%	0.9%	0.8%	1.5%
Баянхангай	25	21	21	27	3.5%	3.1%	2.7%	3.6%
Баянцагаан	6	2	12	24	0.8%	0.3%	1.6%	3.2%
Баянцогт	24	14	17	21	3.3%	2.0%	2.2%	2.8%
Баянчандмань	23	18	19	49	3.2%	2.6%	2.5%	6.5%
Борнуур	40	25	30	34	5.6%	3.6%	3.9%	4.5%
Бүрэн	11	30	19	5	1.5%	4.4%	2.5%	0.7%
Дэлгэрхаан	16	26	19	8	2.2%	3.8%	2.5%	1.1%
Жаргалант	8	18	35	50	1.1%	2.6%	4.5%	6.7%
Заамар	20	34	16	9	2.8%	5.0%	2.1%	1.2%
Лүн	30	17	28	6	4.2%	2.5%	3.6%	0.8%
Мөнгөнморьт	1	7	8	5	0.1%	1.0%	1.0%	0.7%
Өндөрширээт	14	8	6	25	1.9%	1.2%	0.8%	3.3%
Сүмбэр	8	1	12	17	1.1%	0.1%	1.6%	2.3%
Сэргэлэн	14	13	13	26	1.9%	1.9%	1.7%	3.5%
Уггаал	26	31	21	16	3.6%	4.5%	2.7%	2.1%
Цээл	38	20	8	26	5.3%	2.9%	1.0%	3.5%
Эрдэнэ	44	43	27	12	6.1%	6.3%	3.5%	1.6%
Эрдэнэсант	23	7	38	32	3.2%	1.0%	4.9%	4.3%
Зуунмод	221	229	294	194	30.7%	33.4%	38.1%	25.9%
Аймгийн дүн	719	685	771	750	100.0%	100.0%	100.0%	100.0%

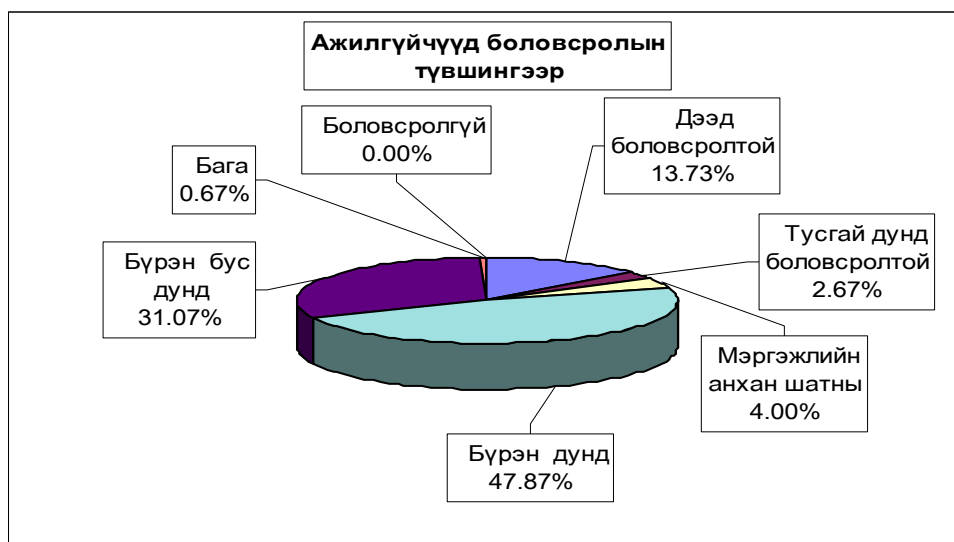

10000 ХҮН АМД НОГДОХ АЖИЛГҮЙЧҮҮДИЙГ СУМДААР ҮЗҮҮЛБЭЛ:
NUMBER OF UNEMPLOYED ENTERED INTO WORK PERSONS PER 10000 POPULATION

	ЭЗ-ийн идэвхтэй хүн амд эзлэх хувь				Ажилд орсон хүн		Оны эхний хөдөлмөрийн насны 10000 хүнд ногдох ажилгүйдчүүд			
	2004	2005	2006	2007	Оны эхнээс	Тайлант сард	2004	2005	2006	2007
	12-30	12-30	12-30	10-30			12-30	12-30	12-30	10-30
Алтанбулаг	1.0%	1.3%	0.9%	1.0%	18		87	117	76	89
Аргалант	2.2%	1.7%	9.0%	2.3%	24	20	179	137	75	194
Архуст	7.8%	1.6%	3.8%	2.3%	15	2	446	121	273	168
Батсүмбэр	1.5%	1.4%	1.3%	1.4%	47	33	117	112	118	119
Баян	3.6%	1.2%	0.3%	1.3%	12	15	288	99	24	93
Баяндэлгэр	0.3%	1.1%	0.2%	1.9%	12	8	23	87	13	161
Баянжаргалан	0.5%	0.1%	2.7%	2.9%	25		43	11	233	253
Баян-Өнжүүл	0.1%	0.4%	0.4%	0.7%	11	2	12	37	37	68
Баянхангай	3.9%	3.2%	2.8%	4.2%	27	6	277	230	217	276
Баянцагаан	0.4%	0.1%	0.9%	1.7%	24		39	13	78	160
Баянцогт	3.1%	1.4%	1.6%	1.9%	21		273	125	143	165
Баянчандмань	2.3%	1.8%	2.0%	4.5%	49	49	121	90	92	231
Борнуур	2.2%	1.1%	1.2%	1.3%	34	10	188	96	108	118
Бүрэн	0.3%	1.7%	1.1%	0.3%	5	17	31	159	100	26
Дэлгэрхаан	1.3%	2.4%	1.8%	0.8%	8		117	223	164	67
Жаргалант	0.5%	0.6%	1.2%	1.7%	50	10	35	50	96	136
Заамар	1.1%	1.5%	0.5%	0.3%	9		90	102	43	24
Лүн	2.4%	1.5%	2.3%	0.5%	6	8	153	104	173	37
Мөнгөнморьт	0.1%	0.9%	1.0%	0.7%	5	7	8	59	67	42
Өндөрширээт	1.8%	0.8%	0.6%	2.5%	25	41	154	68	51	205
Сүмбэр	1.1%	0.1%	1.6%	1.8%	17	76	90	9	125	148
Сэргэлэн	0.1%	1.5%	1.3%	2.7%	26	14	8	113	105	217
Утгаал	1.1%	2.8%	1.8%	1.3%	16	37	91	218	142	105
Цээл	3.4%	2.4%	1.0%	2.7%	26	14	213	125	52	168
Эрдэнэ	3.1%	2.7%	1.5%	0.7%	12	5	204	212	130	56
Эрдэнэсант	1.7%	0.4%	2.0%	1.7%	32	24	123	23	121	98
Зуунмод	3.2%	3.2%	3.4%	2.9%	194	33	243	242	313	205
Аймгийн дүн	1.71%	1.63%	1.7%	1.7%	750	431	143	126	139	133

ШИНЭЭР БИЙ БОЛСОН АЖЛЫН БАЙР

	2007 оны захилга	Эдийн засгийн салбарын ангиллаар														нийтийг хамарсан түр ажлын байр		
		2007 он		А	С	D	M	E	F	G	H	I	O	K	J		L	N
		оны эхнээс	тухайн сард															
Алтанбулаг	25	28		15		5					3		1	1		1	2	
Аргалант	30	37	3	8		10	4	2		2	2		3			2	4	24
Архуст	25	109	2	5	13	78				1	1			4	3	1	3	20
Батсүмбэр	90	79	29	51	10	1	4			2		2			1	5	3	
Баян	30	44	19	3	1	2	4	2		2	2	3	1		4	14	6	12
Баяндэлгэр	30	51	8			47									1	1	2	
Баянжаргалан	30	87		6	63	4	3	3			3				2	1	2	22
Баян-Өнжүүл	30	64	1		46				13	1						2	2	
Баянхангай	30	64	4	28		1	4	1	3	5	9	4			4	1	4	23
Баянцагаан	35	49		23		12		2		6		2			1	1	2	
Баянцогт	35	31		9	6	1	5		1	1						4	4	40
Баянчандмань	55	63	6	21		2	8	1	1	15	2	1			5	5	2	50
Борнуур	60	85	19	34	3	7	6	1	1	2	11	4	5		5	1	5	508
Бүрэн	35	49	15	14	4	11	2	5	6	2			1		3	1	28	
Дэлгэрхаан	30	26		7		1	4	1		2		2				5	4	46
Жаргалант	90	243	21	3	201	1	11	1	2	10	1	4			1	2	6	415
Заамар	90	103			90	3							4		1	2	3	30
Лүн	30	33	1	4	9	4	2			1	2	2			3	2	2	
Мөнгөнморьт	30	42	7	5		5	8			5	3	2	1	3	2	5	3	
Өндөрширээт	30	48	37	33			6					3			3	3		40
Сүмбэр	30	153	118	118		12	14					1			1	2	5	125
Сэргэлэн	30	49	16	10		11	3	17								5	3	22
Утгаал	40	77	30	50	1	5	4	3		5	1	2			2	1	3	145
Цээл	40	90	20	30	8	10	1	1	6	14	5	8	1			1	5	40
Эрдэнэ	80	74	5	8		19	3		5	2		1	7	12	3	9	5	
Эрдэнэсант	70	90	12	34		7	1		8		1	4	15		4	10	6	50
Зуунмод	310	460	65	26	2	83	29	134	25	42	9	23	8		25	44	10	9
Аймгийн дүн	1440	2328	438	545	457	342	126	174	71	120	55	68	49	20	68	133	100	1649

Тайлбар: А-ХАА, ан агнуур, ойн аж ахуй, С-Уул уурхай олборлолт, D-Боловсруулах үйлдвэр, M-Боловсрол
 E-Цахилгаан, хийн үйлдвэрлэл, усан хангамж, F-Барилга, G-Бөөний болон жижиглэн худалдаа,гэр ахуй
 H-Зочид буудал зоогийн газар, I-Тээвэр, аж ахуй холбоо, O-Олон нийт бие хүнд үзүүлэх үйлчилгээ
 K- Үл хөдлөх хөрөнгө, түрээс бизнесийн үйл ажиллагаа,
 L- Төрийн удирдлага ба батлан хамгаалах үйл ажиллагаа, албан журмын нийгмийн хамгаалал,
 И-Эрүүл мэнд нийгмийн хамгаалал, J-санхүүгийн зуучлалын үйл ажиллагаа



Ургац хураалт

2007 оны 11 сарын 1-нийн байдлаар **12966.6** тонн үр тариа, 27346.3 тонн төмс, **8280.3** тонн хүнсний ногоо хураасан нь 2006 оны мөн үеэс үр тариа 7966.5 тонноор буурч, төмс 1897.7 тонноор, хүнсний ногоо **257.7** тонноор тус бүр өслөө.

Ургац хураалт, хадлан тэжээл бэлтгэл.

		2007-10	2006-10	2005-10	2004-10	2003-10	2002-10	2001-10	2000-10	1999-10	1998-10
Үр тариа бүгд	Хураасан талбай	13830.0	13827.1	15276.0	18719.7	22513.0	43209.0	28049.0	22452.0	49411.0	22628.0
	Хураасан ургац	12966.6	20933.1	6970.3	17466.6	20324.4	16547.3	17747.0	12600.0	27412.1	13194.3
	1 гектарын ургац (цн)	9.4	15.1	4.6	9.3	9.0	3.8	6.3	5.6	5.5	5.8
үүнээс улаан буудай	Хураасан талбай	12916.0	13708.5	13619.5	18224.7	20825.6	41016.0	25223.0	22045.9	47227.2	21401.0
	Хураасан ургац	12375.6	20698.3	6522.5	16909.3	18100.5	16282.2	15380.0	12388.7	26403.5	12525.3
	1 гектарын ургац (цн)	9.6	15.1	4.8	9.3	8.7	4.0	6.1	5.6	5.6	5.9
ТӨМС	Хураасан талбай	3157.1	2604.0	2622.2	2360.7	1729.8	2163.1	2624.9	1763.4	1978.7	1527.8
	Хураасан ургац	27346.3	25448.6	20685.6	19618.5	18475.0	7168.50	13208.60	11368.70	13201.70	11812.00
	1 гектарын ургац (цн)	86.6	97.7	78.9	83.1	106.8	33.1	50.3	64.5	66.7	77.3
Хүнсний ногоо	Хураасан талбай	906.6	872.0	1058.4	801.7	1074.3	1401.10	1214.60	1228.34	1113.60	1318.50
	Хураасан ургац	8280.3	8022.6	9475.3	7082.7	10283.9	3882.30	6213.80	6371.50	5626.10	7551.10
	1 гектарын ургац (цн)	91.3	92.0	89.5	88.3	95.7	27.7	51.2	51.9	50.5	57.3
Бэлтгэсэн өвс- бүгд (тонн)		62566.2	82507.6	58893.0	64059.8	66039.0	52304.6	62784.4	37651.9	54520.6	35674.5
үүнээс -улсын фондод		1117.7	766.3	1263.2	207.0		149.5	355.5		11.0	
Бэлтгэсэн гар тэжээл (тонн)		1093.0	1278.2	2829.1	1480.6	1442.0	738.70	544.00	177.70	133.30	24.20
Ногоон тэжээл, олон наст өвс		534.0	514.0	514.0	6573	917		950.0	23.0	360.0	2670.0
Бэлтгэсэн дарш (тонн)			450.0	566.0	400.0					855.0	3530.0
Тосны ургамал (тонн)		1703.6	511.5	296.0	1.5	526.0		126.0	23.0	80.0	
Чихрийн манжин (тонн)				37.0	200.0						
Бэлдсэн уринш (гектар)		8091	12355	22301.0	21182.0	17124.0	33340.0	60390.0	32019.0	56996.0	62429.0

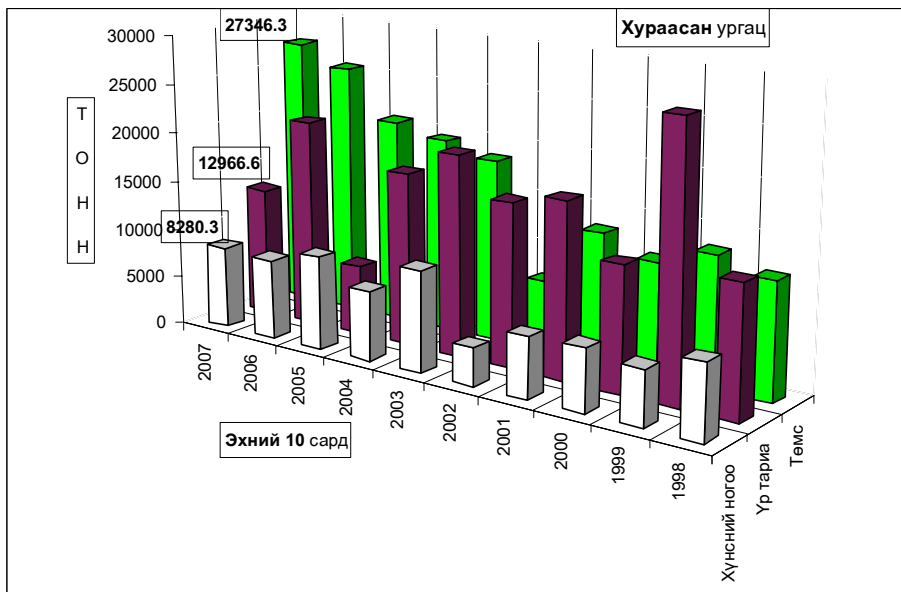

	Үр тариа-Cereals						
	Хураа- сан талбай (гектар) harves- ted area (hectar)	Ургац-Harvest (тонн, tons)				хувь percent	1гек- тарын ургац Yields of staple agricultu- ral crops (цн-сн)
		2005-10	2006--10	2007--10			
Аргалант	20.0	0.0	266.0	8.0	3.0%	4.0	
Архуст		0.8					
Баяндэлгэр							
Баянцогт	1365.0	439.5	1155.0	819.0	70.9%	6.0	
Баянчандмань	150.0	50.0	42.4	165.0	389.2%	11.0	
Борнуур	200.0	8.0	1311.0	220.0	16.8%	11.0	
Жаргалант	3662.0	2174.0	7673.5	4207.9	54.8%	11.5	
Заамар			4.0		0.0%		
Сүмбэр	1705.0	490.0	2690.0	2104.7	78.2%	12.3	
Сэргэлэн	40.0		52.4	32.0	61.1%	8.0	
Угтаал	4292.0	1377.0	3580.6	2945.0	82.2%	6.9	
Цээл	2183.0	2405.0	3781.0	2425.0	64.1%	11.1	
Эрдэнэ							
Эрдэнэсант	213.0	26.0	377.2	40.0	10.6%	1.9	
Бүгд дүн	13830.0	6970.3	20933.1	12966.6	61.9%	9.4	
	<i>үүнээс -улаан буудай</i>		<i>of which wheat</i>				
Аргалант	20.0	0.0	266.0	8.0	3.0%	4.0	
Баянцогт	1000.0	439.5	1090.0	600.0	55.0%	6.0	
Баянчандмань		25.0	40.0		0.0%		
Борнуур	200.0	8.0	1254.0	220.0	17.5%	11.0	
Жаргалант	3603.0	1665.0	7673.5	4144.9	54.0%	11.5	
Заамар							
Сүмбэр	1664.0	453.0	2690.0	2044.7	76.0%	12.3	
Сэргэлэн	40.0		22.0	32.0	145.5%	8.0	
Угтаал	4243.0	1355.0	3546.6	2935.0	82.8%	6.9	
Цээл	1933.0	2551.0	3739.0	2351.0	62.9%	12.2	
Эрдэнэ							
Эрдэнэсант	213.0	26.0	377.2	40.0	10.6%	1.9	
Бүгд дүн	12916.0	6522.5	20698.3	12375.6	59.8%	9.6	

	ТӨМС - POTATO						
	Хураасан талбай Harvested area	Ургац-Harvest (тонн, tons)				хувь percent	1гектарыг ургац Yields of staple agricultural crops (цн-сн)
		2005-10	2006-10	2007-10			
Алтанбулаг	35.0	172.0	245.0	210.0	85.7%	60.0	
Аргалант	10.0	81.0	96.0	98.0	102.1%	98.0	
Архуст		342.0					
Батсүмбэр	312.0	2453.5	4060.0	2745.0	67.6%	88.0	
Баян	1.0	35.0	30.0	8.0	26.7%	80.0	
Баяндэлгэр	10.0	96.0	102.0	50.0	49.0%	50.0	
Баянжаргалан	1.0	2.8	0.5	3.0	600.0%	30.0	
Баян-Өнжүүл	0.5		0.8	0.6	71.4%	12.0	
Баянхангай	2.3	19.2	53.2	0.9	1.7%	3.9	
Баянцагаан		0.3					
Баянцогт	52.0	495.0	691.0	468.0	67.7%	90.0	
Баянчандмань	220.0	2565.0	862.0	1450.0	168.2%	65.9	
Борнуур	535.8	4500.0	6095.0	5896.0	96.7%	110.0	
Бүрэн	1.0	16.1	19.5	6.5	33.3%	65.0	
Дэлгэрхаан	1.0	20.3	21.3	8.5	39.9%	85.0	
Жаргалант	1396.0	6393.0	8830.2	11821.2	133.9%	84.7	
Заамар	24.0	180.0	225.0	168.0	74.7%	70.0	
Лүн	9.0	9.0	16.0	7.2	45.0%	8.0	
Мөнгөнморьт		7.6					
Өндөрширээт	3.0	8.2	9.0	20.4	226.7%	68.0	
Сүмбэр	250.5	1744.0	1456.0	2379.0	163.4%	95.0	
Сэргэлэн	10.0	10.0	25.0	90.0	360.0%	90.0	
Угтаал	121.0	677.0	1280.0	968.0	75.6%	80.0	
Цээл	110.0	595.0	1005.0	550.0	54.7%	50.0	
Эрдэнэ	30.0	127.5	168.3	210.0	124.8%	70.0	
Эрдэнэсант	12.0	96.0	108.0	108.0	100.0%	90.0	
Зуунмод	10.0	40.1	49.8	80.0	160.6%	80.0	
Бүгд дүн	3157.1	20685.6	25448.6	27346.3	107.5%	86.6	

	ХҮНСНИЙ НОГОО -VEGETABLES						
	Хураасан талбай Harvested area	Ургац-Harvest (тонн, tons)				хувь percent	1гектарын ургац Yields of staple agricultural crops (цн-сн)
		2005-10	2006-10	2007-10			
Алтанбулаг	35.0	282.00	201.00	380.00	189.1%	108.6	
Аргалант	5.0	7.50	16.20	6.10	37.7%	12.2	
Архуст		48.00					
Батсүмбэр	139.6	606.00	1300.00	1186.80	91.3%	85.0	
Баян	0.80	3.00		3.00		37.5	
Баяндэлгэр	4.0	36.00	37.00	19.70	53.2%	49.3	
Баянжаргалан	0.5	0.80	0.40	0.60	150.0%	12.0	
Баян-Өнжүүл	1.0		0.50	0.90	180.0%	9.0	
Баянхангай	0.4	0.80	0.20	0.50	250.0%	12.5	
Баянцагаан		0.20					
Баянцогт	50.0	605.00	484.50	400.00	82.6%	80.0	
Баянчандмань	128.0	3433.25	963.50	815.00	84.6%	63.7	
Борнуур	344.5	3265.00	3629.00	3967.50	109.3%	115.2	
Бүрэн	1.0	6.00	9.00	1.00	11.1%	10.0	
Дэлгэрхаан	1.0	9.00	7.50	7.50	100.0%	75.0	
Жаргалант	47.0	447.20	538.70	444.40	82.5%	94.6	
Заамар	5.0	36.10	51.00	45.00	88.2%	90.0	
Лүн	3.0	7.20	4.00	4.50	112.5%	15.0	
Мөнгөнморьт	2.0	3.40		1.30		6.5	
Өндөрширээт	2.0	1.60	1.80	15.10	838.9%	75.5	
Сүмбэр	26.3	70.00	72.00	204.00	283.3%	77.6	
Сэргэлэн	14.2	2.00	13.00	120.00	923.1%	84.5	
Угтаал	16.2	89.00	169.00	128.00	75.7%	79.0	
Цээл	13.6	72.00	58.00	54.40	93.8%	40.0	
Эрдэнэ	21.5	105.00	104.50	110.00	105.3%	51.2	
Эрдэнэсант	40.0	324.00	300.00	320.00	106.7%	80.0	
Зуунмод	5.0	15.20	61.84	45.00	72.8%	90.0	
Бүгд дүн	906.6	9475.3	8022.6	8280.3	103.2%	91.3	

2007 оны 11 сарын 1-ийн байдлаар **62566.2** тонн өвс, 1093.0 тонн гар тэжээл бэлтгэсэн нь 2006 оны мөн үеэс өвс 19941.4 тонноор , гар тэжээл 185.2 тонноор тус бүр буурлаа.

	Бэлтгэсэн өвс, тонноор				Бэлтгэсэн гар тэжээл (тонн)				Бэлдсэн уринш			
	Hay harvest, tons				Hand made fodder, (tons)				Land preparation			
	2005-10	2006--10	2007--10	хувь percent	2005-10	2006--10	2007--10	хувь percent	2005-10	2006--10	2007--10	хувь percent
Алтанбулаг	2500.0	4200.0	2150.0	51.2%	150.0	150.0	112.0	74.7%				
Аргалант	1007.0	1105.0	1235.0	111.8%	225.0	36.0	10.0	27.8%	550.0			
Архуст	526.0	705.0	26.0	3.7%		4.0						
Батсүмбэр	5840.0	7470.0	6000.0	80.3%	1.5	2.0	1.5	75.0%				
Баян	50.0	510.0			14.0	8.0						
Баяндэлгэр	1500.0	2390.0	2200.0	92.1%	3.5	3.5	3.5	100.0%				
Баянжаргалан	528.0	132.9	2.0	1.5%	11.0	2.5	2.5	100.0%				
Баян-Өнжүүл	36.0	2400.0	400.0	16.7%	6.0	200.0						
Баянхангай	766.0	780.4	780.0	99.9%	12.9	120.0	2.5	2.1%				
Баянцагаан	76.0	120.0	80.0	66.7%	85.0	18.0	150.0	833.3%				
Баянцогт	3115.0	4020.0	3998.0	99.5%	60.0	125.0	18.6	14.9%	1750.0	900.0	1610.0	178.9%
Баянчандмань	2000.0	2439.0	300.0	12.3%	0.8				230.0	151.0		
Борнуур	6500.0	8100.0	5500.0	67.9%	24.0	50.0			1500.0			
Бүрэн	1630.0	1750.0	385.0	22.0%	133.0	152.0	112.0	73.7%				
Дэлгэрхаан	431.7	632.3	325.0	51.4%	30.0	50.0	45.9	91.8%				
Жаргалант	4069.0	7100.0	2600.0	36.6%	285.0				7202.0	5410.0		
Заамар	3400.0	5100.0	3500.0	68.6%	3.0	2.5	3.0	120.0%				
Лун	1952.0	2510.0	2436.0	97.1%	79.0	98.0	112.0	114.3%				
Мөнгөнморьт	2680.0	3053.0	1500.0	49.1%	5.0	1.5	8.0	533.3%				
Өндөрширээт	1526.0	1700.0	1978.0	116.4%	45.7	26.5	456.0	1720.8%				
Сүмбэр	1250.0	2000.0	3200.0	160.0%	15.0	50.0	5.0	10.0%	2599.0	1109.0		
Сэргэлэн	250.0	1580.0	250.0	15.8%					50.0			
Угтаал	2600.0	4200.0	5110.0	121.7%	31.0	32.0			2928.0	2800.0		
Цээл	5610.0	5840.0	7650.0	131.0%					5242.0	1505.0	5881.0	390.8%
Эрдэнэ	5800.0	9270.0	7200.0	77.7%	1416.0	1.2	1.5	125.0%				
Эрдэнэсант	2470.0	2715.0	3400.0	125.2%	17.0	16.5	13.0	78.8%	250.0	480.0	600.0	125.0%
Зуунмод	780.3	685.0	361.2	52.7%	175.7	129.0	36.0	27.9%				
Бүгд дүн	58893.0	82507.6	62566.2	75.8%	2829.1	1278.2	1093.0	85.5%	22301.0	12355.0	8091.0	65.5%

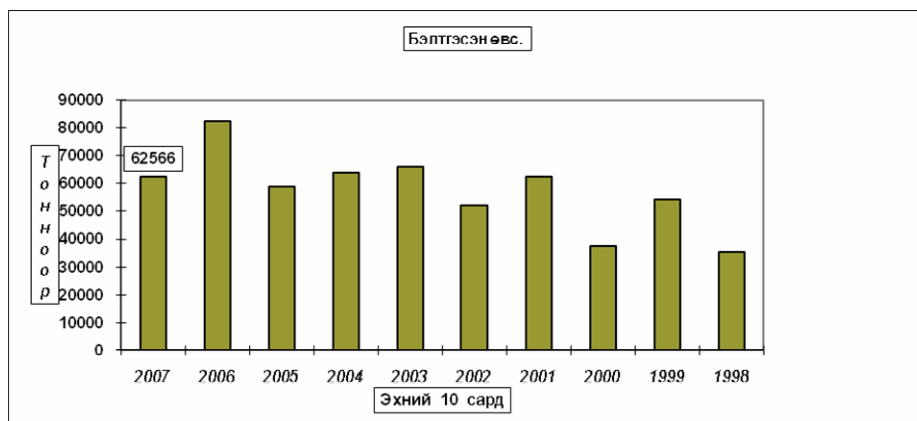

Төл бойжилт.

11 сарын 1-ний байдлаар оны эхний төллөх насны хээлтэгчийн 85.70 хувь 825.44 мянган хээлтэгч мал төллөж, 831.44 мянган төл гарсны 97.98 хувь буюу 813.97 мянган төл бойжлоо.

Оны эхний төллөх насны ингэний 46.13 ; гүүний 67.88 ; үнээний 78.64 ; эм хонины 87.51 ; эм ямааны 87.19 хувь нь тус бүр төллөв.

Мал төллөлт - Female breeding stock given birth

сумаар by soums	Төллөсөн эх мал Number of breeding stock, heads					Хорогдсон төл Number of losses young animals					Бойжсон төл Number of survivals, heads					
	Ингэ female camels	Гүү mare	Үнээ cow	Эм		Бо- тго young camels	Уна- га foals	Ту- гал calves	Хурга lambs	Ишиг kids	Бо- тго young camels	Унага foals	Тугал calves	Хурга lambs	Ишиг kids	
				хонь ewe	ямаа female goat											
Алтанбулаг	9	3600	2310	26540	22110				810	240	9	3600	2310	25730	21870	
Аргалант	10	1153	1096	12920	10300		26	30	178	190	10	1127	1066	13098	10490	
Архуст	1	58	113	6184	4530				1	42	1	58	112	6146	4307	
Батсүмбэр	10	1245	5354	8042	7667	7	68	58	270	253	3	1177	5296	8127	7927	
Баян	20	715	608	11290	6805						20	715	608	11290	6805	
Баяндэлгэр	7	1301	1014	15780	9101		30	37	275	299	7	1271	977	15993	9123	
Баянжаргалан	68	1905	986	23670	12240				15	10	68	1905	986	23655	12230	
Баян-Өнжүүл	20	2760	1552	28042	23100	2	31	25	840	1130	18	2729	1527	27292	22060	
Баянхангай	9	536	527	10129	8361	2	9	8	28	43	7	527	519	10101	8318	
Баянцагаан	18	1164	853	24900	15300						18	1164	853	24990	15360	
Баянцогт		1656	1327	12771	10671			93	36	552	601		1563	1291	12677	10653
Баянчандмань		786	1728	7398	6175		25	18	21	33		761	1710	7387	6150	
Борнуур	12	1310	2370	12280	11812		24	18	124	78	12	1286	2352	12156	11734	
Бүрэн	15	2982	1894	30148	22928		29	16	133	205	15	2953	1878	30015	22723	
Дэлгэрхаан	5	1189	1153	11983	9176		5	11	117	78	5	1184	1142	11868	9098	
Жаргалант		1090	1619	12510	10545		105	46	548	472		985	1573	12342	10523	
Заамар		1037	808	14380	10977		24	8				1013	800	14584	11118	
Лүн	24	2182	1423	26176	17726		37	13	344	354	24	2145	1410	25857	17422	
Мөнгөнморьт	6	698	2527	5250	3500		110	69	342	152	6	588	2458	4908	3348	
Өндөрширээт	9	1986	1346	18963	15126		43	11	61	442	9	1943	1335	18902	14684	
Сүмбэр		240	630	4039	3199		16	11	39	63		224	619	4000	3136	
Сэргэлэн	13	1678	925	16431	10123		33	23	182	205	13	1645	902	16249	9918	
Угтаал		1548	1308	11086	8945		4	6	26	35		1544	1302	11238	9090	
Цээл	5	709	720	9150	7995				19	24	5	709	720	9131	7971	
Эрдэнэ	4	2080	4430	23098	16301	1	291	339	2142	2304	3	1789	4091	20956	13997	
Эрдэнэсант	21	2923	1647	37318	26734		87	66	382	382	21	2836	1581	37203	26636	
Зуунмод		676	938	6544	6281		20	10	79	98		656	928	6465	6209	
Дүн	286	39207	41206	427022	317728	12	1110	860	7569	7914	274	38097	40346	422360	312900	
Төвийн бүс	60	9878	6578	102457	76914	2	84	58	1911	1673	58	9794	6520	100726	75417	
Зүүн бүс	106	6757	9678	85272	52477	1	431	446	2816	2988	105	6326	9232	82948	49810	
Баруун бүс	88	15092	10826	169333	127968	2	238	139	1110	1563	86	14854	10687	168899	127060	
Хойд бүс	32	7480	14124	69960	60369	7	357	217	1732	1690	25	7123	13907	69787	60613	

Том малын зүй бус хорогдол

11 сарын 1-ний байдлаар оны эхний малын 0.45 хувь буюу 9788 том мал зүй бусаар хорогдлоо. Оны эхний тэмээний 0.46 адууны 0.49, үхрийн 3.25, хонины 0.29, ямааны 1.22 хувь нь тус бүр хорогдов.

Хамгийн их хорогдолтой 5 сум Мөнгөнморьт, Батсүмбэр, Эрдэнэ, Баянцогт, Бүрэн сумд оны эхний малынхаа 2.5-0.68 хувь 1214-448 том мал зүй бусаар хорогдуулсан нь аймгийн бүх хорогдлын 44.94 хувийг бүгд 4399 толгой) эзлэв.

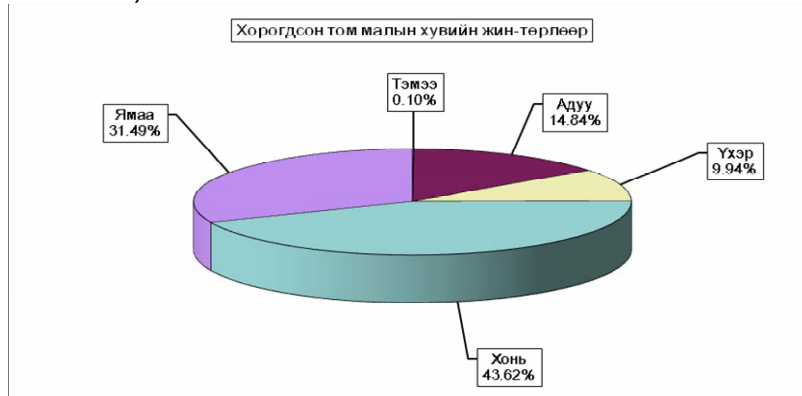

	Хорогдсон том мал - толгой															үүгээс - өвчнөөр үхсэн мал						Хорогдсон хээлтэгч						Эзлэх хувь	
	Number of losses adult animals, heads						of which losses animals due to the diseases												share of										
	Малын төрлөөр - by types of animals																		хорогдсон малд үхсэн малд animals due to the diseases										
	Бүгд	Тэмээ	Адуу	Үхэр	Хонь	Ямаа	Бүгд	Тэмээ	Адуу	Үхэр	Хонь	Ямаа	Бүгд	Тэмээ	Адуу	Үхэр	Хонь	Ямаа	Хорогдсон малд үхсэн малд animals due to the diseases	өвчнөөр үхсэн малд animals due to the diseases									
	Total	camel	horse	cattle	sheep	goat	Total	camel	horse	cattle	sheep	goat	Total	camel	horse	cattle	sheep	goat											
Алтанбулаг	430		50	40	165	175															4.39%								
Аргалант	288	1	26	19	114	128	110	11	9	42	48	71	71	9	8	24	30	2.94%			38.19%								
Архуст	306		7	13	178	108	306	7	13	178	108	306	54	2	8	32	12	3.13%			100%								
Батсүмбэр	896		166	163	308	261	310	69	60	76	105	307	307	59	53	111	84	9.15%			34.60%								
Баян	91				81	81				81									0.83%			100.0%							
Баяндалгар	331		43	47	127	114	74	15	10	23	26	96	96	11	19	32	34	3.38%			22.36%								
Баянжаргалан	41		1		30	10	37			29	8	13	13				8	5	0.42%			90.24%							
Баян-Өнжүүл	862		55	20	533	254	18	3		10	5	106	106	4		64	38	8.81%			2.09%								
Баянхангай	58		9	4	27	18						11	11	2	2	4	3	0.59%											
Баянцагаан	201		16	6	137	42	97	12		68	17	90	90	6	2	62	20	2.05%			48.26%								
Баянцогт	448		86	39	159	164	255	49	15	106	85	131	131	18	12	48	53	4.56%			56.92%								
Баянчандмань	47		7	10	18	12	16	2	4	4	6	31	31	5	6	14	6	0.48%			34.04%								
Борнуур	159		28	25	60	46	79	10	14	35	20	58	58	11	12	15	20	1.62%			49.7%								
Бүрэн	1013	5	228	68	394	318	1013	5	228	68	394	318	341	2	67	33	119	120	10.35%			100%							
Дэлгэрхаан	77		4	4	34	35	26	3	2	11	10	28	28				15	13	0.79%			33.77%							
Жаргалант	303		95	42	95	71	108	16	24	35	33	90	90	24	19	28	19	3.10%			35.64%								
Завсар	53		12	6	27	8						12	12	1	1	6	4	0.54%											
Лун	609	1	46	24	306	232						91	91	7	7	48	29	6.22%											
Мөнгөнморьт	828		213	121	328	166	237	42	35	103	57	331	331	105	61	103	62	8.46%			28.62%								
Өндөрширээт	243		57	20	89	77	6		1	3	2	126	126	25	11	43	47	2.48%			2.47%								
Сүмбэр	135		34	11	54	36	40	3	5	21	11	16	16	4	2	6	4	1.38%			29.63%								
Сэргэлэн	280		71	22	112	75	89	17	5	33	14	174	174	50	11	73	40	2.86%			24.64%								
Утгал	37		8	6	14	9	26	7	5	9	5	26	26	7	5	9	5	0.38%			70.27%								
Цээл	55		6	11	25	13	55	6	11	25	13	39	39	4	8	18	9	0.56%			100%								
Эрдэнэ	1214	3	122	181	490	418	661	99	62	210	290	421	421	1	71	59	100	190	12.40%		54.45%								
Эрдэнэсант	754		54	63	355	282	360	24	39	163	134	187	187	22	18	75	72	7.70%			47.75%								
Зуунмод	39		9	8	12	10	11	1	2	4	4	11	11	2	2	4	3	0.40%			28.21%								
Бүгд дун	9788	10	1453	973	4270	3982	3995	5	624	384	1663	1319	2261	3	616	359	1051	922	106%		40.82%								
2006-10	10760	11	1721	764	4191	4073	4041	1	402	339	1636	1063	3715	5	461	288	1496	1465	100%		37.56%								
Зөр (тооцоо)	-972	-1	-268	-209	79	-891	-46	4	222	45	27	-344	-854	-2	55	71	-435	-543											
үү (хувиар)	-9.0%	-9%	-15.6%	27.4%	1.8%	-24.3%	-1.1%	400%	55.2%	13.3%	1.7%	-20.7%	-23.0%	-40.0%	11.9%	24.7%	-29.1%	-37.1%											



А Ж Ү Й Л Д В Э Р

Өмчийн бүх төрлийн аж үйлдвэрийн газрууд оны эхний 10 сард (2000 оны үнээр, зэрэгцүүлсэн үнэнд шилжүүлснээр) 4090.77 сая ₮-ийн бүтээгдэхүүн үйлдвэрлэсэн нь өмнөх оны мөн үеэс 71.8 хувь буюу 1709.5 сая ₮-өөр өсөв.

Аймгийн нийт бүтээгдэхүүний үйлдвэрлэл өссөн нь хувцас, арьс, ширэн эдлэл, гутлаас бусад салбарын үйлдвэрлэл өмнөх оноос 11.2-220.2 хувь буюу 4.75-1331.01 сая ₮-өөр өссөн нь нөлөөлжээ.

Оны үнээр нийт бүтээгдэхүүний үйлдвэрлэлтэнд эзлэх сумдын үйлдвэрлэсэн бүтээгдэхүүний хувийн жингээс үзэхэд *Баянцагаан, Зуунмод, Баянцогт, Баянчандмань, Баян, Баяндэлгэр, Заамар* сумд 30.70-1.61 (эдгээр сумдын үйлдвэрлэлт 85.6) хувийг эзлэв.

Оны эхний 10 сарын байдлаар аймгийн нийт үйлдвэрлэлтэнд дулааны эрчим хүч 42.85, боловсруулах үйлдвэрлэл 24.61, ашигт малтмал олборлолт 32.54 хувийг тус тус эзлэв.

АЖ ҮЙЛДВЭРИЙН НИЙТ ҮЙЛДВЭРЛЭЛТ салбараар, 2000 оны зэрэгцүүлэх үнээр,
мян.төг

GROSS INDUSTRIAL OUTPUT, by division, at constant prices of 2000 / mln tog/

АЖ ҮЙЛДВЭРИЙН САЛБАР INDUSTRIAL SECTOR	2006 X	2007 X	2006 I-X	2007 I-X	Дүнд эзлэх % Percentage share to total		2007% 2006%
					2006 -I-X	2007 -I-X	
Нийт дүн Total	229.37	1,228.06	2,381.27	4,090.77	100.0	100.0	171.8%
Ашигт малтмал олборлолт mining and quarrying	0.00	859.56	0.00	1,331.01	0.00%	32.54	0.0%
Боловсруулах аж үйлдвэр / manufacturing/	63.88	87.9	1,073.60	1,006.9	45.09	24.61	93.8%
Хүнсний бүтээгдэхүүн, ундаа үйлдвэрлэл Manufacture of food products and beverages	16.39	32.50	187.54	229.90	7.88%	5.62%	122.6%
Сүү, сүүн бүтээгдэхүүн үйлдвэрлэл Manufacture of dairy products	0.00	11.24	15.63	13.24	0.656%	0.324%	0.0%
Үр тарианы гурил, цардуул, малын тэжээл Manufacture of grain mill products, starches, starch products, and prepared animal feeds	0.00	0.00	2.32	0.00	0.10%	0.00%	0.0%
Хүнсний бусад бүтээгдэхүүний, үйлдвэрлэл Manufacture of other food products	7.32	11.08	59.36	94.09	2.49%	2.30%	158.5%
Ундаа үйлдвэрлэл/сотгууруулах ундаа ороод/ Manufacture of beverages	9.07	10.17	110.23	122.57	4.63%	3.00%	111.2%
Нэхмэлийн үйлдвэрлэл Manufacture of textiles	1.45	1.81	14.76	19.51	0.62%	0.48%	132.2%
Хувцас үйлдвэрлэл, үслэг арьс боловсруулалт Manufacture of wearing apparel dressing and dyeing of fur	37.35	24.40	482.16	348.27	20.25%	8.51%	72.2%
Арьс шир боловсруулах, ширэн эдлэл, гутал үйлдвэрлэл Tanning, dressing of leather, manufacture of luggage, handbagz saddlery harnees, footwear	0.93	6.42	246.39	206.40	10.35%	5.05%	83.8%
Мод, модон эдлэл Manufacture of wood and wooden products	5.89	10.47	45.06	56.37	1.89%	1.38%	125.1%
Нийтлэх, хэвлэх, дуу бичлэг хийх ажиллагаа Publishing, printing and reproduction of recorded media	0.22	6.54	81.74	95.33	3.43%	2.33%	116.6%
Төмрийн үйлдвэрлэл Manufacture of basic metals	1.65	5.71	15.95	51.08	0.67%	1.25%	320.2%
Цахилгаан, дулаан, уур үйлдвэрлэл Electricity, thermal energy, steam	165.49	280.64	1,307.67	1,752.90	54.9	42.85	134.0%
Цахилгаан, дулаан, уур үйлдвэрлэл Electricity, thermal energy, steam	164.63	279.71	1301.11	1745.45	99.50	99.57	134.2%
Ус армугал, усан хангамж Collection, purification and dictribution of water	0.86	0.93	6.56	7.45	0.50	0.43	113.6%

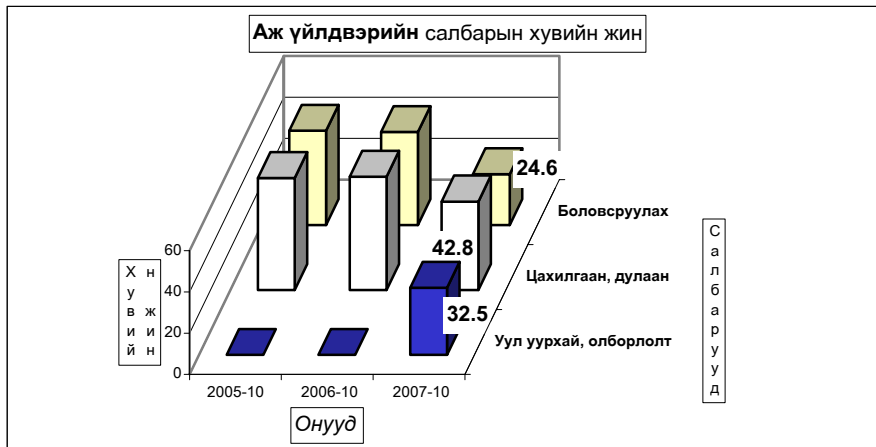

АЖ ҮЙЛДВЭРИЙН БҮТЭЭГДЭХҮҮНИЙ ҮЙЛДВЭРЛЭЛТ , оны үнээр
SALES OF INDUSTRIAL OUTPUT, at current price

/сумдаар/	Бүтэн 10 сарын гүйцэтгэл мян -₮, m In.tog			Дүнд эзлэх хувь Percentage share to total		
	2005 он	2006 он	2007 он	Percentage share to total		
				2005	2006	2007
Алтанбулаг	27,111.7	38,969.1	64,065.0	1.24	1.36	1.13
Аргалант	28,031.9	37,073.1	37,924.8	1.28	1.30	0.67
Архуст	21,547.2	19,625.1	75,217.1	0.98	0.69	1.33
Батсүмбэр	25,864.2	86,783.0	67,160.8	1.18	3.04	1.18
Баян	10,160.7	21,650.1	108,451.2	0.46	0.76	1.91
Баяндэлгэр	26,096.7	30,543.6	96,205.7	1.19	1.07	1.70
Баянжаргалан	5,714.0	15,873.3	12,616.1	0.26	0.56	0.22
Баян-Өнжүүл	12,172.0	26,905.2	23,348.4	0.56	0.94	0.41
Баянхангай	35,139.1	33,512.2	40,154.8	1.61	1.17	0.71
Баянцагаан	10,023.3	8,551.4	1,742,194.2	0.46	0.30	30.70
Баянцогт	79,127.5	412,419.5	853,732.5	3.61	14.44	15.04
Баянчандмань	49,909.1	74,607.6	589,195.1	2.28	2.61	10.38
Борнуур	86,693.1	51,243.8	61,606.8	3.96	1.79	1.09
Бүрэн	18,118.5	23,817.8	46,774.9	0.83	0.83	0.82
Дэлгэрхаан	19,068.1	25,008.2	23,147.6	0.87	0.88	0.41
Жаргалант	39,030.5	60,176.0	54,088.0	1.78	2.11	0.95
Заамар	44,894.4	53,360.6	91,301.3	2.05	1.87	1.61
Лүн	23,858.3	41,478.3	37,903.9	1.09	1.45	0.67
Мөнгөнморьт	25,901.9	32,712.3	36,930.5	1.18	1.15	0.65
Өндөрширээт	23,273.2	31,390.9	10,152.0	1.06	1.10	0.18
Сүмбэр	2,725.5	2,116.0	2,319.0	0.12	0.07	0.04
Сэргэлэн	14,272.6	24,850.5	75,429.5	0.65	0.87	1.33
Угтаал	40,180.0	32,116.4	32,548.1	1.84	1.12	0.57
Цээл	26,300.8	44,613.4	39,781.9	1.20	1.56	0.70
Эрдэнэ	38,928.7	31,980.8	31,818.9	1.78	1.12	0.56
Эрдэнэсант	48,846.3	28,323.8	44,670.0	2.23	0.99	0.79
Зуунмод	1,406,352.8	1,566,730.9	1,376,630.8	64.24	54.85	24.26
Аймгийн дүн	2,189,342.1	2,856,432.9	5,675,368.9	100.0	100.0	100.0
Төвийн бүс	1,469,932.4	1,666,007.1	3,281,667.9	67.14	58.32	57.82
Зүүн бүс	128,349.2	152,385.2	361,239.5	5.86	5.33	6.37
Баруун бүс	279,678.7	313,621.6	366,434.5	12.77	10.98	6.46
Хойт бүс	311,381.8	724,419.0	1,666,027.0	14.22	25.36	29.36

Энэ сард аж үйлдвэрийн гол нэр төрлийн 42 бүтээгдэхүүнээс 26 нэрийн бүтээгдэхүүний үйлдвэрлэл өнгөрсөн оны мөн үеэс нэмэгдлээ. Нэр төрлөөр нь үзвэл Нарийн боов, ундаа, архи, ногооны консерв, монгол дээл, эмэгтэй хослол, сүлжмэл эдлэл, эсгий гутал, монгол гутал, эсгий, эсгий эдлэл, гэрийн мод, гэрийн хэрэглэл, алт, алт мөнгөн эдлэл, үнэт металл гоёлын зүйлс, төмөр эдлэл, гянтболдын баяжмал, хайлуур жоншны баяжмал, шохой, дулаан үйлдвэрлэлт, цэвэр ус борлуулалт, сувагжуулалт, ном товхимол, хэвлэлийн бусад бүтээгдэхүүн, ажлын бээлий зэрэг бүтээгдэхүүний үйлдвэрлэл өсч, сүү сүүн бүтээгдэхүүн, улаан буудайн гурил, малын тэжээл, хушний самар, угаасан ноос, савхин гутал, төрөл бүрийн цамц, өмд, зүсмэл материал, хэрэглээний мод, барилгын цонх, хөнгөн блок, шахмал түлш, шорт, зуух яндан, хүснэгт маягт зэрэг 16 нэрийн бүтээгдэхүүний үйлдвэрлэл буурав.

Гол нэр төрлийн бүтээгдэхүүн		MAJOR COMMODITIES		Хэмжих нэгж	2006	2007	2006	2007	2007-XX
					X	X	I-X	I-X	2006-X
Цахилгаан дулааны эрчим хүч үйлдвэрлэл, усан хангамж	Electricity, thermal energy band water supply								
Дул. Эрчим хүч	Thermal energy	мян.г.кп	thous.Gcal		19.6	33.3	154.9	207.8	134.2
Түгээсэн цэвэр ус	Distribution water	мян/м3	thous.m3		12.5	15.7	109.5	116.1	106.0
Сувагжуулалт	Collection, purification and distribution water	мян/м3	thous.m3		4.6	5.0	35.2	40.0	113.6
Уул уурхай, олборлох аж үйлдвэр	Mining and duarrind								
Алт	Gold	кг	kg				0.7		0.7
Гянтболдын баяжмал	Tangsten concentrate	тн	tons				2.5		36.6
Хайлуур Жоншны баяжмал	Fluor spar concentrate	тн	tons				14630.0		20593.0
Шохой	Lime	тн	tons				100.0		1793.5
Боловсруулах аж үйлдвэр	Manufacturing								
Монгол дээл, тэрлэг бүгд	"DEEL"	ширхэг	pieces		272	466	4585	5314	115.9
Сүлжмэл эдлэл	Knitted goods	мян.төг	thous.teg		1450.0	1813.5	14762.0	19514.3	132.2
Савхин гутал бүгд	Leather footwear	хос	pairc		94	100	1520	1455	95.7
Эмэгтэй хослол	Female suits	хос	pairc		41	125	739	911	123.3
Эсгий гутал бүгд	felt boots	хос	pairc		0	800	2116	3477	163.3
Монгол гутал бүгд		хос	pairc		0	5	0	5	0.0
Хиес	Carpet	мян.кв.м	thous.m2						
Хэрэглээний мод	Wood as a fuel	мян.м3	thous.m3			0.0	0.3	0.1	50.0
Гурил	Wheat flour	тонн	tons				1.2		
Талх	Bread	тонн	tons		16.1	11.4	128.2	116.0	90.5
Нарийн боов	bakery products	тонн	tons		3.0	9.1	25.2	70.5	279.8
Ногооны консерв		тонн	tons				0.0	0.3	0.0
Хушний самар		тонн	tons						
Савхин дээл, куртка	Leather jacket	ширхэг	pieces				0.2		
Костюм	Suits	хос	pairc						
Гэрийн мод		ширхэг	pieces		0	2	0	2	0.0
Гэрийн мод, модон эдлэл	Wood and wooden articles	мян.төг	thous.teg		4963.2	7016.0	32136.5	46021.9	143.2
Ундаа	Soft drinks	мян.литр	thous.l		3.0	6.5	32.3	52.3	161.9
Зүсмэл материал	Sawn wood	м3	m3		0.1	0.4	1.5	1.2	80.0
Тэжээл	Fodder	тонн	tons				0.3		
Куртка	Jacket	ширхэг	pieces						
Цамц, Желет	Sweater	ширхэг	pieces		27032	23128	403648	293349	72.7
Өмд	Troosers @ pants	ширхэг	pieces		18896	7770	234313	159462	68.1
Шорт	shorts	ширхэг	pieces		37327	0	254085	49399	19.4
Хөвөнтэй бээлий	jeans skirt	ширхэг	pieces			400			2231
Хөнгөн блок		тонн	tons				0.5		
Алт, мөнгөн эдлэл	Jewellery	ширхэг	pieces		2	0	10	16	160.0
Шахмал түлш		ширхэг	pieces				10.0		
Зуух, яндан, пийшин	oven, chimney	ширхэг	pieces		16	3	84	52	61.9
Төмөр эдлэл		мян.төг	thous.teg		135.0	158.0	2788.7	3820.2	137.0
Үнэт металл гоёлын зүйлс		ширхэг	pieces		2	9	19	75	394.7
Барилгын хаалга, цонх	Building door and windows	мян.м.кв	thous.m2				0.10		
Архи, дарс	Alcohol drinks	мян.литр	thous.l		3.7	3.9	44.7	48.8	109.2
Сонин	Newspaper	мхдх	m.in.pr.p		0.0	10.9	129.5	157.7	121.8
Ном товхимол	Book	мхдх	m.in.pr.p		18.2	0.0	336.4	58.5	17.4
Хүснэгт маягт	Charts	мян.ш	m.in.pieces				0.4	0.4	110.0
Бланк / бусад	Blank /others/	хос	pairc						
Спорт хослол	Sports clothes	мян.км	thous.m		0	0.2	0	0.2	0.0
Эсгий эдлэл	Felt	мян.м	thous.m		1.1	3.6	5.6	26.9	480.4
Эсгий		тонн	tons		0.0	0.0	250.0	195.0	78.0
Угаасан ноос		тонн	tons						
Сүү сүүн бүтээгдэхүүн	Milk, milk products	мян.төр	thous.teg				11242.5	15630.0	13242.5

Аж үйлдвэрийн салбарын дүнгээр оны эхний 10 сард оны үнээр 5808.59 сая ₮-ийн бүтээгдэхүүн борлуулсан нь өнгөрсөн оны мөн үеийнхээс 93.9 хувь буюу 2813.68 сая ₮-өөр өсөв. 2007 оны эхний 10 сард томосгосон салбараар сүү, сүүн бүтээгдэхүүн, гурил, хувцас, нэхмэл, хэвлэлийн бүтээгдэхүүний борлуулалтаас бусад бүтээгдэхүүний борлуулалт өнгөрсөн оны мөн үеэс 4.5-129.2 хувь буюу 2.12 –2304.49 сая ₮-өөр өссөн нь нөлөөлжээ.

Оны үнээр нийт борлуулалтанд сумдын борлуулсан бүтээгдэхүүний эзлэх хувийн жингээс үзэхэд Зуунмод, Баянцагаан, Баянцогт, Баянчандмань, Баян, Заамар сумд 29.99-1.57 (эдгээр сумдын борлуулалт 84.63) хувийг эзлэв.

Аймгийн нийт борлуулалтын 27.21 хувь нь дулааны, 33.1 хувь нь боловсруулах, 39.7 хувь нь уул уурхайн аж үйлдвэрийн борлуулалт эзлэв.

АЖ ҮЙЛДВЭРИЙН БОРЛУУЛСАН БҮТЭЭГДЭХҮҮН, оны үнээр, сая төг
SOLD PRODUCTION OF INDUSTRY, at current price, mln tog

АЖ ҮЙЛДВЭРИЙН САЛБАР INDUSTRIAL SECTOR	2006 X	2007 X	2006 I-X	2007 I-X	Үүнээс: Гадаадад Of which: Abroad	Дүнд эзлэх % Percentage share to total		2007% 2006%
						2006 -X	2007 -X	
Нийт дүн Total	299.74	1,235.81	2,994.91	5,808.59	432.11	100.0	4027.7	193.9
Ашигт малтмал олборлолт mining and quarrying	0.00	877.91	0.00	2,304.49	0.0	0.0	39.7	0.0
Боловсруулах аж үйлдвэр / manufacturing /	106.03	130.94	1,485.82	1,923.63	432.11	49.6%	33.1%	129.5
Хүнсний бүтээгдэхүүн, ундаа үйлдвэрлэлт Manufacture of food products and beverages	15.99	43.21	194.01	275.54		6.48	4.74	142.0
у Сүү, сүүн бүтээгдэхүүн үйлдвэрлэлт Manufacture of dairy products	0.00	10.60	13.48	12.60		6.95	4.57	93.5
н Үр тарханы гурир, шардуул, малын тэжээл Manufacture of grain mill products, Starches, starch products, and prepared animal feeds	0.00	0.00	0.56	0.00		0.29	0.00	0.0
э Хүнсний бусад бүтээгдэхүүний, үйлдвэрлэл Manufacture of other food products	8.99	21.76	80.27	115.76		41.37	42.01	144.2
с Ундаа үйлдвэрлэл/согтууруулах ундаа ороод/ Manufacture of beverages	7.00	10.85	99.70	147.18		51.39	53.42	147.6
Нэхмэлийн үйлдвэрлэл Manufacture of textiles	1.65	1.81	14.76	16.88		0.49	0.29	114.4
Хувцас үйлдвэрлэл, үслэг арьс боловсруулалт Manufacture of wearing apparel dressing and dyeing of fur	72.08	32.75	734.27	535.00	432.11	24.52	9.21	72.9
Арьс шир боловсруулах, ширэн эдлэл, гутал үйлдвэрлэл Tanning, dressing of leather, manufacture of luggage, handbags, saddlery harnesses, footwear	5.93	32.04	424.58	973.14		14.18	16.75	229.2
Мод, модон эдлэл Manufacture of wood and wooden products	8.49	19.10	94.71	100.94		3.16	1.74	106.6
Нийтлэх, хэвлэх, дуу бичлэг хийх ажиллагаа Publishing, printing and reproduction of recorded media	0.98	0.91	13.08	10.78		0.44	0.19	82.4
Төмрийн үйлдвэрлэл Manufacture of basic metals	0.91	1.12	10.41	11.35		0.35	0.20	109.0
Цахилгаан, дулаан, уур үйлдвэрлэл Electricity, thermal energy, steam	193.71	226.96	1,509.09	1,580.47	0.00	50.39%	27.21%	104.7
Цахилгаан, дулаан, уур үйлдвэрлэл Electricity, thermal energy, steam	179.10	213.00	1394.75	1458.17		92.42	92.26	104.5
Ус ариутган, усан хангамж Collection, purification and distribution of water	14.61	13.96	114.34	122.30		7.56	7.74	107.0

АЖ ҮЙЛДВЭРИЙН БҮТЭЭГДЭХҮҮНИЙ БОРЛУУЛАЛТ, оны үнээр
SALES OF INDUSTRIAL PRODUCTION, at current price
мян -₮, mln tog

/сумдаар/	Бүтэн 10 сарын гүйцэтгэл			Дүнд эзлэх хувь Percentage share to total		
	2005 он	2006 он	2007 он	2005	2006	2007
Алтанбулаг	24,611.7	35,179.1	63,065.0	1.19	1.17	1.09
Аргалант	28,031.9	37,073.1	37,924.8	1.36	1.24	0.65
Архуст	21,547.2	19,325.1	75,117.1	1.04	0.65	1.29
Батсүмбэр	25,864.2	86,783.0	67,160.9	1.25	2.90	1.16
Баян	10,160.7	21,650.1	108,451.2	0.49	0.72	1.87
Баяндэлгэр	26,411.7	30,543.6	78,945.7	1.28	1.02	1.36
Баянжаргалан	5,714.0	15,873.3	12,616.1	0.28	0.53	0.22
Баян-өнжүүл	12,172.0	26,905.2	23,348.4	0.59	0.90	0.40
Баянхангай	35,139.1	33,512.2	40,154.7	1.70	1.12	0.69
Баянцагаан	10,023.3	8,551.4	1,742,194.0	0.49	0.29	29.99
Баянцогт	30,911.5	412,073.9	853,732.5	1.50	13.76	14.70
Баянчандмань	49,909.1	74,607.6	591,371.3	2.42	2.49	10.18
Борнуур	89,557.2	51,243.8	61,606.8	4.34	1.71	1.06
Бүрэн	18,118.5	23,817.8	44,318.9	0.88	0.80	0.76
Дэлгэрхаан	19,068.1	25,008.2	23,147.6	0.92	0.84	0.40
Жаргалант	39,530.5	60,176.0	54,088.0	1.92	2.01	0.93
Заамар	44,894.4	53,360.6	91,301.3	2.18	1.78	1.57
Лүн	23,717.9	41,504.3	37,903.9	1.15	1.39	0.65
Мөнгөнморьт	20,728.3	30,312.9	35,500.5	1.00	1.01	0.61
Өндөрширээт	23,273.2	31,390.9	10,152.0	1.13	1.05	0.17
Сүмбэр	2,725.5	2,116.0	2,319.0	0.13	0.07	0.04
Сэргэлэн	14,272.6	24,850.5	76,257.1	0.69	0.83	1.31
Угтаал	40,180.0	32,116.4	32,548.1	1.95	1.07	0.56
Цээл	26,300.8	44,615.4	39,781.9	1.27	1.49	0.68
Эрдэнэ	38,928.7	32,280.8	31,818.9	1.89	1.08	0.55
Эрдэнэсант	48,846.3	28,466.2	44,670.0	2.37	0.95	0.77
Зуунмод	1,332,568.9	1,711,565.5	1,529,095.9	64.59	57.15	26.32
Аймгийн дүн	2,063,207.3	2,994,902.9	5,808,591.6	100.0	100.0	100.0
Төвийн бүс	1,393,648.5	1,807,051.7	3,433,960.4	67.55	60.34	59.12
Зүүн бүс	123,490.6	149,985.8	342,449.5	5.99	5.01	5.90
Баруун бүс	279,538.3	313,792.0	363,978.4	13.55	10.48	6.27
Хойт бүс	266,529.9	724,073.4	1,668,203.3	12.92	24.18	28.72

Аж үйлдвэрийн салбарт 2007 оны 10 сард нийт 1472 хүн ажиллаж
 бүтээмж 2779.05 мянган ₮ байгаа нь өнгөрсөн оны мөн үеэс 44.36,
 2005 оноос 78.61 хувиар тус тус өсөв.

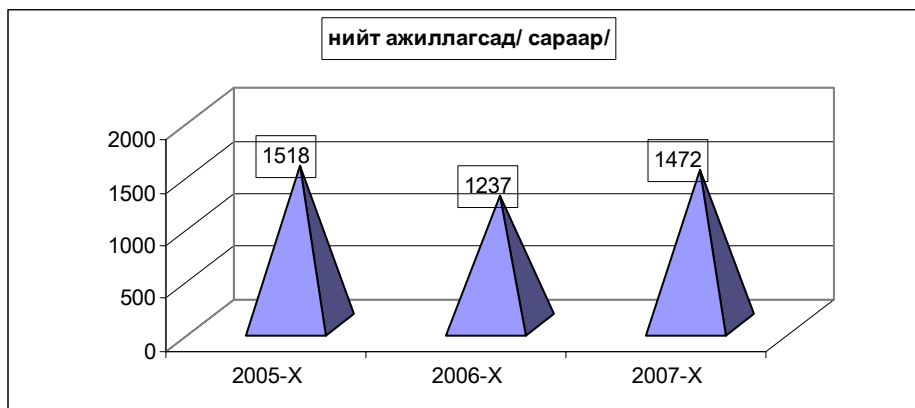

АЖ ҮЙЛДВЭРИЙН АЖИЛЛАГСДЫН ТОО, сарын эцэст
 EMPLOYMENT IN INDUSTRY, at the end of the month

АЖ ҮЙЛДВЭРИЙН САЛБАР INDUSTRIAL SECTOR	2005 Х	2006 Х	2007 Х	Дүнд эзлэх хувь Percentage share to total			2007% 2006%
				2005	2006	2007	
Нийт дүн Total	1,518	1,237	1,472	100	100	100	119.0%
Ашигт малтмал олборлолт mining and quarrying	0	0	189	0.00%	0.00%	12.84%	0.0%
Боловсруулах аж үйлдвэр / manufacturing/ Хүнсний бүтээгдэхүүн, ундаа үйлдвэрлэл Manufacture of food products and beverages	923	640	641	60.80%	51.74%	43.55%	100.2%
Сүү, сүүн бүтээгдэхүүн үйлдвэрлэл Manufacture of dairy products	0	0	9	0.0%	0.0%	7.1%	0.0%
Үр тарианы гурил, цардуул, малын тэжээл Manufacture of grain mill products, Starches, starch products, and prepared animal feeds	0	0	0	0.0%	0.0%	0.0%	0.0%
Хүнсний бусад бүтээгдэхүүний, үйлдвэрлэл Manufacture of other food products	26	39	65	34.2%	52.7%	51.2%	166.7%
Ундаа үйлдвэрлэл/согтууруулах ундаа ороод/ Manufacture of beverages	50	35	53	65.8%	47.3%	41.7%	151.4%
Нэхмэлийн үйлдвэрлэл Manufacture of textiles	5	21	6	0.329%	1.698%	0.408%	28.6%
Хувцас үйлдвэрлэл, үслэг арьс боловсруулалт Manufacture of wearing apparel dressing and dyeing of fur	650	475	359	42.82%	38.40%	24.39%	75.6%
Арьс шир боловсруулах, ширэн эдлэл, гутал үйлдвэрлэл Tanning, dressing of leather, manufacture of luggage, handbagz, saddlery harness, footwear	170	22	88	11.20%	1.78%	6.0%	400%
Мод, модон эдлэл Manufacture of wood and wooden products	13	38	53	0.86%	3.07%	3.60%	139.5%
Нийтлэх, хэвлэх, дуу бичлэг хийх ажиллагаа Publishing, printing and reproduction of recorded media	3	3	3	0.198%	0.243%	0.204%	0.0%
Төмрийн үйлдвэрлэл Manufacture of basic metals	6	7	5	0.395%	0.566%	0.340%	71.4%
Цахилгаан, дулаан, уур үйлдвэрлэл Electricity, thermal energy, steam	595	597	642	39.20%	48.26%	43.61%	107.5%
Цахилгаан, дулаан, уур үйлдвэрлэл Electricity, thermal energy, steam	535	537	582	89.92	89.95	90.65	108.4%
Ус ариутгал, усан хангамж Collection, purification and distribution of water	60	60	60	10.08	10.05	9.35	100.0%

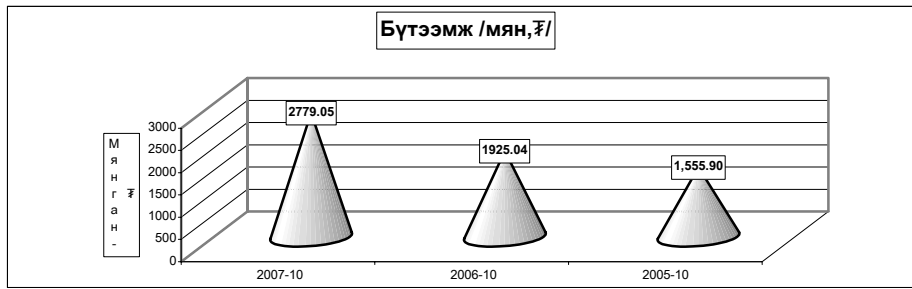

АЖ ҮЙЛДВЭРИЙН САЛБАРЫН ХӨДӨЛМӨРИЙН БҮТЭЭМЖ * салбараар, 2000 оны зэрэгцүүлэх үнээр
INDUSTRIAL LABOUR PRODUCTIVITY*, by division, at constant prices of 2000

АЖ ҮЙЛДВЭРИЙН САЛБАР INDUSTRIAL SECTOR		2005	2006	2007	2007% 2005%	2007% 2006%
Нийт дүн Total		1,555.90	1,925.04	2,779.054	178.6%	144.4%
Ашигт малтмал олборлолт Mining and quarrying		0.0	0.0	7042.367	0.00%	0.0%
Боловсруулах аж үйлдвэр / manufacturing /		1,170.70	1,677.61	1570.762	134.2%	93.6%
Хүнсний бүтээгдэхүүн, ундаа үйлдвэрлэл Manufacture of food products and beverages		3,489.4	2,534.4	1810.247	51.9%	71.4%
Сүү, сүүн бүтээгдэхүүн үйлдвэрлэл Manufacture of dairy products		2,990.0	3,907.5	1,471.4	0.0%	37.7%
Үр тарианы гурил, цардуул, малын тэжээл Manufacture of grain mill products, Starches, starch products, and prepared animal feeds		1,155.6	100.0	0.0	0.0%	0.0%
Хүнсний бусад бүтээгдэхүүний үйлдвэрлэл Manufacture of other food products		1,748.7	1,522.1	1447.489	82.8%	95.1%
Ундаа үйлдвэрлэл/согтууруулах ундаа ороод/ Manufacture of beverages		4,167.2	3,149.6	2312.681	55.5%	73.4%
Нэхмэлийн үйлдвэрлэл Manufacture of textiles		1,551.5	703.0	3252.38	209.6%	462.6%
Хувцас үйлдвэрлэл, үслэг арьс боловсруулалт Manufacture of wearing apparel dressing and dyeing of fur		770.3	1,015.1	970.11	125.9%	95.6%
Арьс шир боловсруулах, ширэн эдлэл, гутал үйлдвэрлэл Tanning, dressing of leather, manufacture of luggage, handbags, saddlery harnesses, footwear		1,362.0	1,119.9	2345.456	172.2%	209.4%
Мод, модон эдлэл Manufacture of wood and wooden products		1,642.4	1,185.8	1063.534	64.8%	89.7%
Нийлэх, хэвлэх, дуу бичлэг хийх ажиллагаа Publishing, printing and reproduction of recorded media		17,033.8	27,247.1	31775.7	186.5%	116.6%
Төмрийн үйлдвэрлэл Manufacture of basic metals		488.2	2,277.9	10215.62	2092.5%	448.5%
Цахилгаан, дулаан, уур үйлдвэрлэл Electricity, thermal energy, steam		2,153.4	2,190.4	2730.377	126.79%	124.7%
Цахилгаан, дулаан, уур үйлдвэрлэл Electricity, thermal energy, steam		2,367.6	2,422.2	2999.05	126.67%	123.8%
Ус ариутгал, усан хангамж Collection, purification and distribution of water		243.3	109.4	124.24	51.07%	113.6%

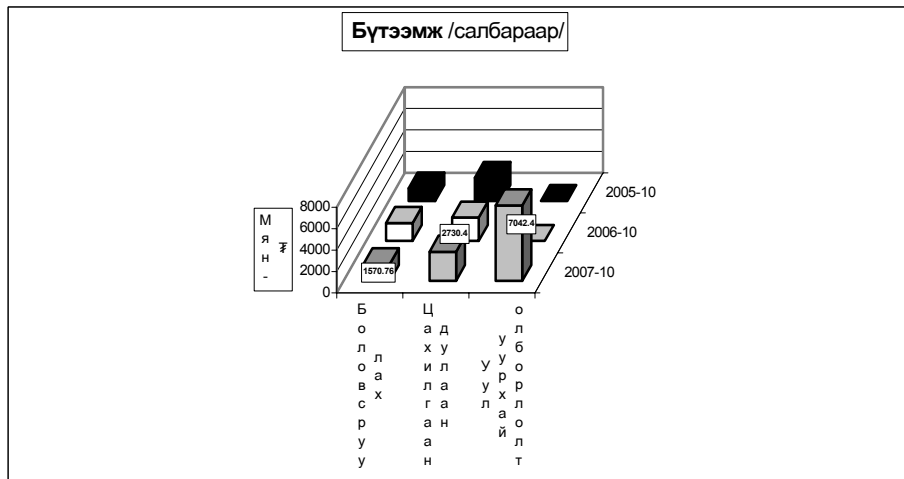

Ахуй үйлчилгээний байгууллагууд оны эхний 10 сард 403 цэгт 523 хүн ажиллаж 486677.2 мянган ₮-ийн орлого үйлчилгээний ажил хийж 232589.7 мянган ₮-ийн зардал гаргаж 106073 хүнд үйлчилжээ. Нийт орлогын 25.98 хувь нь оёдол, 31.95 хувь нь гутал, 10.01 хувь нь модон эдлэл, 11.43 хувь нь тээврийн хэрэгслийн болон ахуйн техникийн засвар, 12.49 хувь нь үсчин гоо засал, гэрэл зураг, 2,74 хувь нь халуун усны, 5.4 хувь нь бусад үйлчилгээний орлого эзлэв.

Ахуйн үйлчилгээний газруудын орлогын гүйцэтгэлийг гол нэр төрлөөр үзүүлбэл:

Сумд	Бүгд		Үүнээс											
			Оёдол		Гутал засвар		Ахуйн техникийн засвар		Үсчин, гоо засал		Гэрэл зураг		Халуун ус	
	Орлого	Үйлч-лүүлсэн хүний тоо	Орлого	Үйлч-лүүлсэн хүний тоо	Орлого	Үйлч-лүүлсэн хүний тоо	Орлого	Үйлч-лүүлсэн хүний тоо	Орлого	Үйлч-лүүлсэн хүний тоо	Орлого	Үйлч-лүүлсэн хүний тоо	Орлого	Үйлч-лүүлсэн хүний тоо
Алтанбулаг	9,608.0	1,298	8,150.0	295	394.0	182			460.0	361	453.0	292	151.0	168
Аргалант	2,895.8	1,934	1,108.0	75	488.0	18			340.0	438	559.0	793	252.8	567
Архуст	53,910.0	617	330.0	54	53,050.0	320					140.0	200	30.0	40
Батсүмбэр	6,274.7	2,279	3,282.0	175	321.0	139			894.5	946	684.0	638	285.2	369
Баян	3,072.0	629	2,452.0	188	60.0	40			70.0	70	80.0	133	110.0	110
Баяндэлгэр	58,256.6	4,919	1,966.0	207	53,188.5	3,817			1,242.0	178	972.5	244	717.6	467
Баянжаргалан	2,712.9	883	2,041.0	207	275.0	110			170.0	161	149.4	255	77.5	150
Баян-анхүүл	5,664.9	1,748	2,890.0	336	153.8	62			439.4	368	355.0	520	341.7	300
Баянхангай	22,460.0	5,065	7,462.0	656	408.0	252			846.0	865	769.0	738	416.0	677
Баянцагаан	1,826.1	593	1,486.0	176							135.6	156	204.5	261
Баянцогт	2,373.3	1,257	1,101.5	76					156.0	195	345.0	746	172.8	216
Баянчандмань	9,791.0	4,965	2,631.0	340	889.0	418			295.0	320	305.0	351	276.0	490
Борнуур	16,600.9	8,255	5,779.6	296	4,201.5	806			3,145.9	3,277	1,577.8	2,022	1,896.1	1,854
Бурхан	28,615.0	2,199	5,010.0	357	7,565.0	306			467.0	346	429.0	528	100.0	165
Дэлгэрхаан	1,649.0	411	504.0	50	400.0	58	100.0	36	120.0	68	205.0	196		
Жаргалант	8,310.0	6,660	1,460.0	68	550.0	261	200.0	38	1,600.0	1,460	680.0	230	3,520.0	4,600
Завмар	14,933.8	3,744	12,783.8	1,487	370.0	117			650.0	650	600.0	630	530.0	860
Лүн	45,291.9	9,209	9,308.2	1,190	2,019.9	321	210.5	50	5,526.2	1,747	2,806.3	1,069	311.4	315
Мөнгөнморьт	1,712.3	763	770.0	218	67.0	40			205.4	264				
Өндөрширээт	2,894.0	715	1,752.0	157					499.0	273	643.0	285		
Сүмбэр	2,822.0	660	592.0	67					70.0	67	210.0	375		
Сэргэлэн	18,201.0	1,123	6,850.0	362	5,100.0	11			325.0	245	436.0	398		
Угтаал	7,145.0	1,426	1,905.0	190	883.0	82			458.0	281	525.0	266	110.0	205
Цээл	3,995.5	1,266	1,335.0	26	446.0	199	242.0	38	981.0	292	575.5	695		
Эрдэнэ	17,433.0	2,530	6,970.0	280			611.0	14	1,482.0	821	1,000.0	947	520.0	396
Эрдэнэсант	8,306.0	1,196	3,170.0	200	3,275.0	90			344.0	140	245.0	215	55.0	100
Зуунмод	129,922.5	39,729	33,336.5	1,830	21,378.0	5,722	9,839.0	710	19,834.5	8,859	5,295.0	3,738	3,273.0	2,530
Дүн	486677.2	106,073	126415.6	9563	155482.7	13371	11202.5	886	40619.9	22692	20155.1	16660	13330.6	14840
Төвийн бүс	165,222.5	44,491	52,702.5	2,999	27,025.8	5,977	9,839.0	710	21,058.9	9,833	6,674.6	5,104	3,970.2	3,259
Зүүн бүс	137,096.8	10,341	14,529.0	1,154	106,640.5	4,327	611.0	14	3,169.4	1,494	2,341.9	1,779	1,455.1	1,163
Баруун бүс	135,290.2	25,231	43,230.0	4,313	15,366.9	1,425	552.5	124	9,890.2	4,662	6,797.8	4,622	1,522.4	2,322
Хойт бүс	49,067.7	26,010	15,954.1	1,097	6,449.5	1,642	200.0	38	6,501.4	6,703	4,340.8	5,155	6,382.9	8,096

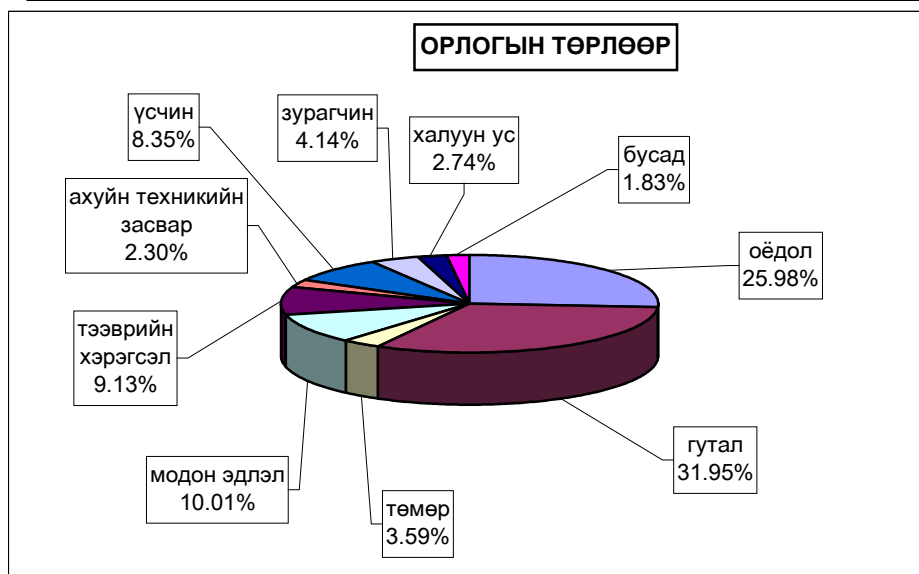



Б а р и л г а



Барилгын гүйцэтгэгч 15 байгууллага оны эхний 10 сард **2401.92** сая ₮-ийн засварын ажил хийсэн нь өмнөх оны мөн үеэс **1.02 дахин** буюу **1259.29** сая ₮-ийн ажил илүү гүйцэтгэв

(оны үнээр-мян.төг) (at current prices - thous.tog)	Бүтэн 10 сар -in first 10 months						2007
	2001	2002	2003	2004	2005	2006	
Барилга угсралт, засварын ажил-б	701614.8	830254.6	1402880.7	1009750.8	868829.2	1142631.5	2401919.8
Construction and repair - total							
үүнээс-барилга угсралтын ажил	501033.4	283872.4	352682.7	212919.8	66653.8	224295.0	1115515.0
of which - construction							
(мян.төг - thous.tog)	2007 онд						
	Гүйцэтгэсэн аж ахуйн нэгжүүд						
	Done by units						
	Бүгд		Төрийн		Хувийн ба хувьцаат		
		Total		govern-ment		private @ privatized	
		Барилга угсралт, засварын ажил-Бүгд		2401919.8		781912.0	1620007.8
		Construction and repair- total					
		үүнээс-барилга угсралтын ажил		1115515.0		499000.0	616515.0
		of which - construction					
Объектын нэр-мян.төг	2007 оны гүйцэтгэл-Done by of 2007 year			Ашиглалтад			
	Жилийн эхнээс			10 сард		орсон	
	In first of beginning year			october		хүч чадал	
Хужирт -хар хорны хатуу хучилттай авто зам			499000.0		289266.6	10.4 км	
Шинээр гаргасан 33 худаг			296000.0			50 -70м	
Шинээр гаргасан 19 худаг			171000.0			50 -70м	
Буурлын багийн конторын өргөтгөл			11315.0			25 м2	
Батсүмбэр сөгнөгөр багийн контор			6000.0				
Мөнгөнморьтын хүн эмнэлэгийн барилга			75600.0		20000.0	10 ортой	
Батсүмбэр сөгнөгөр багийн цэцэрлэг			6000.0				
БЧ. 1*3 айлын сууц			16300.0			171 м2	
ӨШ. 1*2 айлын сууц			14000.0		14000.0	200 м2	
БХ. 1*2 айлын сууц			8000.0		8000.0	120 м2	
ӨШ. Цайны газар			7500.0		7500.0	114 м2	
ӨШ. Дэлгүүр			4800.0		4800.0	64 м2	
Улаанбаатар-Мандалговийн сайжруулсан замын засвар			144512.0			297.3 км	
ЗМ. Орон сууцны бус засварууд			31900.0		13000.0	600 м2	
БД. Орон сууцны бус засварууд			6620.0				
БД. Орон сууцны засварууд			1750.0				
Аймгийн ЗДТГ-т өрөөний тохижилт			1350.0			18 м2	
Эрдэнэ сумын багийн конторын тохижилт			3800.0			80 м2	
Аймгийн номын сангийн засвар			73700.0				
Алтанбулаг сумын ЗДТГ-ын конторын засвар			40000.0				
Сүмбэр сумын цэцэрлэгийн халаалтын засвар			7200.0				
Өндөрширээт сумын сургуулийн заалны засвар			5574.4				
3-р сургуулийн засвар			85000.0				
19-р байрны дээврийн засвар			12000.0				
Жаргалантын соёлын төвийн засвар			6200.0				
Баянхангай сумын хүн эмнэлэгийн засвар			7906.0				
Баянцогтын сургуулийн заалны засвар			5000.0				
ДЭХГ-ын деспечрийн байрны засвар			5200.0				
Аймгийн ЗДТГ-ын засвар			15300.0				
27-р байрны дээврийн засвар			12500.0				
Баян-өнжүүл сумын хүн эмнэлэгийн дээврийн засвар			4425.5				
Дэлгэрхаан сумын цэцэрлэгийн барилгын засвар			7886.3				
Алтанбулаг сумын дотуур байрны засвар			9850.0				
7-р байрны дээврийн засвар			7660.0				
8-р байрны дээврийн засвар			7650.0				
Заамарын сургуулийн дээврийн засвар			8760.0				
Цээл сумын хүн эмнэлэгийн дээврийн засвар			7920.0				
Цээл сумын сургуулийн халаалтын засвар			4395.0				
Цээл сумын соёлын төвийн засвар			27200.0				
Эрдэнэсант сумын соёлын төвийн засвар			34930.0				

Объектын нэр-мян.төг	2007 оны гүйцэтгэл-Done by of 2007 year		Ашиглалтад орсон хүч чадал
	Жилийн эхнээс	10 сард october	
	In first of beginning year		
Бамын сууцны цэвэр, бохир усны засвар	15000.0		
Зуунмодны дотуур байрны дээврийн засвар	7964.5		
Сэргэлэн сумын багийн эмнэлэгийн байр	6120.0		
Баянцагааны сургуулийн засвар	83900.0		
Баянцагааны дотуур байрны засвар	5395.0		
Баян сумын дотуур байрны засвар	7895.0		
Аргалантын сургуулийн дулааны шугамын засвар	10500.0		
Баяндэлгэр худгийн засвар	2578.8		
Дэлгэрхаан худгийн засвар	2806.5		
42 худгийн засвар	115800.0		50-70 м
Музейн засвар	63900.0		
Аргалантын сургуулийн дотуур байрны засвар	7900.0		
Лүн сумын цэцэрлэгийн засвар	8050.0		
Лүн сумын дотуур байрны засвар	35000.0		
Борнуур дотуур байрны халаалтын засвар	7900.0		
ЭМГ-ын грашийн засвар	19900.0		
Аймгийн нэгдсэн эмнэлэгийн дээврийн засвар	50000.0		
Баяндэлгэрийн сургуулийн засвар	2980.0		
Эрдэнэсантын сургуулийн засвар	7900.0		
Мөнгөнморьтын соёлын төвийн засвар	7875.0		
Зуунмодын явган хүний замын засвар	10500.0		
8 худгийн засвар	20000.0		
Зуунмодын замын тохижилт, засвар	138400.0		
Өндөрширээт хүн эмнэлэгийн барилгын өргөтгөл	4000.0	4000.0	85 м2
БА, ЗДТГ-ын засвар	2500.0	2500.0	

**Барилга угсралт, засварын ажлын
гүйцэтгэл, барилга байгууламжийн төрлөөр**

(мянган-төгрөг)		Бүтэн 10 сар			
		2005 он	2006 он	2007 он	
1. Шинэ барилга, өргөтгөл, шинэчлэл - бүгд		66653.8	224295.0	1115515.0	
ү	Орон сууцны барилга		1780.0	14000.0	
	Бус барилга	9694.0	16964.5	12300.0	
н	Инженерийн барилга байгууламж	56959.8	44550.5	467000.0	
	Бусад		100000.0	75600.0	
2. Засвар - бүгд		802175.4	918336.5	1286404.8	
Үүнээс		802175.4	918336.5	41560.0	
3. Барилга угсралт, засварын - бүгд		868829.2	1142631.5	2401919.8	
Б. ЗАСВАРЛАСАН ЗАМ, ГҮҮР					
Авто замын урт	а. Асфальт км б. Сайжруулсан км			10.4 298.1	
Авто замын засвар нөхөлтийн ажил (нөхөөс) м2					
Гүүр	а. бетон		ш уртааш м	18	
	б. бусад		м уртааш м		
В. АЖИЛЛАГСАД					
Ажиллагсад	бүгд	нийт ажиллагсад	445	300	403
		барилгын ажиллагсад	376	272	332
	барилгын	инженер техникийн ажиллагсад	51	38	48
	мэргэжлийн ажиллагсад	323	217	233	
Цалин	нийт ажиллагсадын цалин		115255.6	105707.8	223616.2
	барилгын ажиллагсадын цалин		104190.3	93746.2	169926.4

**Барилгын ажлын динамик .
(Бүтэн 10 сараар)**

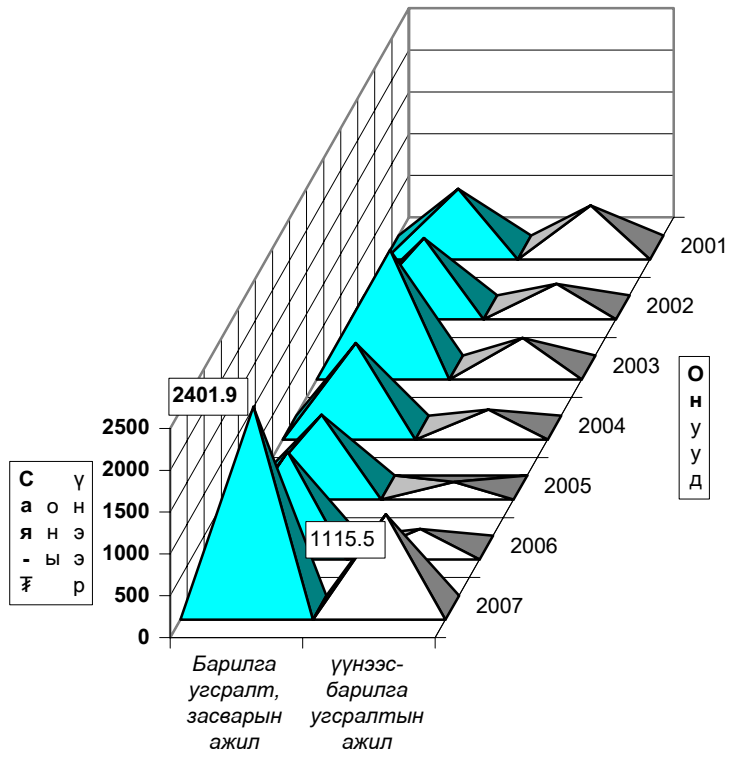



Холбоо

Холбоо ашиглалтын орлого оны эхний 10 сард **267868.2** мянган ₮ болж, үүнээс хүн амаас орсон орлого **125635.8** мянган ₮ болов. Орлогын хэмжээ өнгөрсөн оны мөн үеийнхээс **9.63** хувь буюу **28558.9** мянган ₮-өөр **буурлаа**. Шуудан холбооны албаны үйлчилгээний орлого **30742.6** мянган ₮ болж, нийт орлогын **82.7** хувь нь хүн амд үйлчилсний орлого байна. Нийт орлогын **17.2** хувийг албан бичгийн орлого, **8.41** хувийг зорчигчдын орлого эзлэв.

Холбооны үндсэн үзүүлэлт. Эхний 10 сар

MAIN INDICATORS OF COMMUNICATION, in first 10 months

Үзүүлэлтүүд Indicators	2005 ОН	2006 ОН	2007 ОН	2007 2006
Нийт орлого мян-төг <i>Total revenue, at current prices thous tog</i>	324171.1	296427.1	267868.2	90.37%
үүнээс - хүн амын <i>Of which: from population</i>	172484.6	144235.2	125635.8	87.10%
Телефон цэг тоогоор <i>Number of telephones ,to</i>	2,020	2,040	1,629	79.85%
үүнээс: айл өрхийн	1359	1382	970	70.19%
Шуудангийн орлого <i>Postal service company</i>	26,009.0	23,311.4	30,742.6	131.88%
үүнээс - хүн амын <i>Of which: from population</i>	22995.0	16600.5	25438.2	153.24%

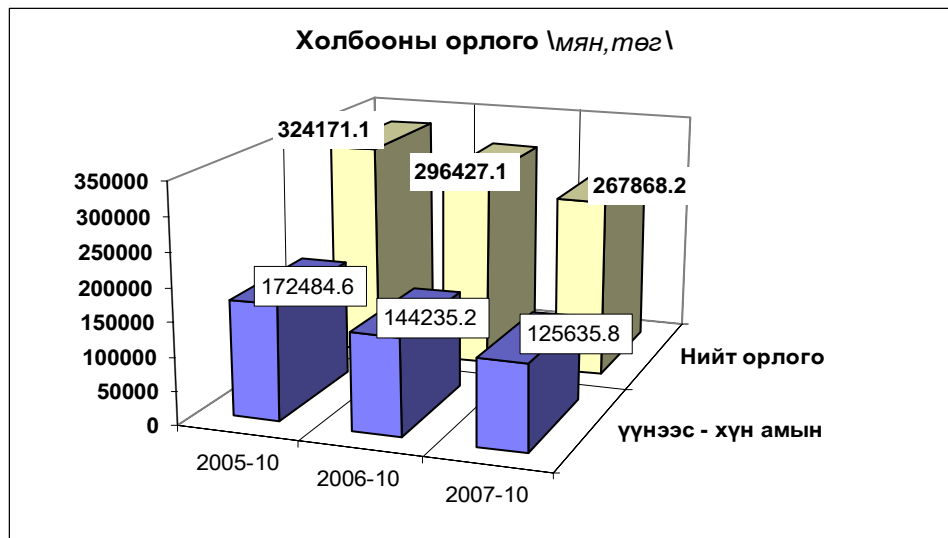

Холбооны салбаруудын орлого,эхний 10 сар
REVENUE COMMUNICATION, by location,in first 10 months

	Нийт орлого (мян, төг)			2007-10
	Дүн Total thous tog	Үүнээс: хүн амын		2006-10
		орлого	хувийн жин	%
Алтанбулаг	1416.3	849.5	60.0%	73.2
Аргалант	3174.9	1487.8	46.9%	118.1
Баян	1651.8	477.7	28.9%	72.1
Баянжаргалан	4545.9	4234.4	93.1%	121.7
Баян-Өнжүүл	6238.9	6067.4	97.3%	145.8
Баянхангай	1400.1	610.5	43.6%	61.7
Баянцагаан	6768.6	3725.8	55.0%	193.7
Баянцогт	5054.0	3130.2	61.9%	73.1
Баянчандмань	5301.7	1217.6	23.0%	77.6
Борнуур	1272.5	270.7	21.3%	38.7
Бүрэн	17041.1	12811.8	75.2%	131.8
Дэлгэрхаан	5667.5	3499.3	61.7%	148.3
Жаргалант	3057.6	1204.6	39.4%	75.2
Заамар	8213.4	5114.8	62.3%	141.0
Лүн	11330.5	5308.3	46.8%	71.6
Өндөрширээт	7260.5	5503.4	75.8%	133.1
Сэргэлэн	1729.3	654.2	37.8%	83.8
Угтаал	4705.4	1634.0	34.7%	77.7
Цээл	9857.0	7815.1	79.3%	114.4
Эрдэнэсант	1351.2	666.7	49.3%	18.4
ЗМ, Хот хооронд	160829.9	59352.1	36.9%	86.1
Аймгийн дүн	267868.1	125635.9	46.9%	90.4

Шуудан холбооны үндсэн үзүүлэлт. Эхний 10 сар

MAIN INDICATORS OF COMMUNICATION, in first 10 months

Үзүүлэлт	Хэлбэр	Өмнөх оны мөн үе гүй	2007 оны эхний 10 сар			2007 2006%
			төл	гүй	ТБ%	
Гарах захидал	Гадаадад	385	399	196	49.1	50.9
	Дотоодод	416	748	1066	142.5	256.3
Албан бичиг	Гадаадад	0		0	0.0	0.0
	Дотоодод	6296	3098	7216	232.9	114.6
Гарах илгээлт	Гадаад	88	90	80	88.9	90.9
	Дотоод	3	12	7		0.0
Гарах	Гадаад	1	1	1	0.0	100.0
	Дотоод	0	0	1		
Хэвлэл захиалга (мян-шир)		11.7	308.0	134.3	43.6	1147.9
Гардуулалт (тоо)			14	16	114.3	0.0
Зорчигчид (хүн)		299	88.0	40	45.5	13.4



Э р ү ү л м э н д



2007 оны эхний 10 сард 12952 өвчтөн эмнэлэгт хэвтэн эмчлэгдэн гарсан нь нэг өвчтөнд дунджаар 8,64 ор хоног ногдлоо.
 Эрүүл мэндийн байгууллагын мэдээгээр оны эхний 10 сард 643 хүүхэд мэндэлсэн нь 2005 оны мөн үеэс 70 хүүхдээр, 2006 оныхоос 48 хүүхдээр тус бүр өслөө.

Төрөлт, эндсэн эх, хүүхдийн тоо. (эхний 10 сар) NUMBER OF BIRTHS, MATERNAL AND CHILD DEATHS.

(In the first 10 months)

	2005 10-30	2006 10-30	2007 10-30	07-10-30 06-10-30
Амаржсан эх (Number of mothers delivered child)	573	594	642	108.1%
Амьд төрсөн хүүхэд Live births	571	593	643	108.4%
Төрөхийн улмаас эндсэн эх Maternal deaths	0	0	0	0.0%
1 хүртэлх насандаа эндсэн хүүхэд Infant mortality	9	8	4	50.0%
1-4 хүртэлх насандаа эндсэн хүүхэд Child mortality (aged 1-4)	3	2	0	0.0%

Он гарсаар 1 хүртэл насандаа нас барсан хүүхдийн тоо өмнөх оны мөн үеийнхээс 2 дахин буурч, 1-5 хүртэлх насны хүүхдийн эндэгдэл гарсангүй.

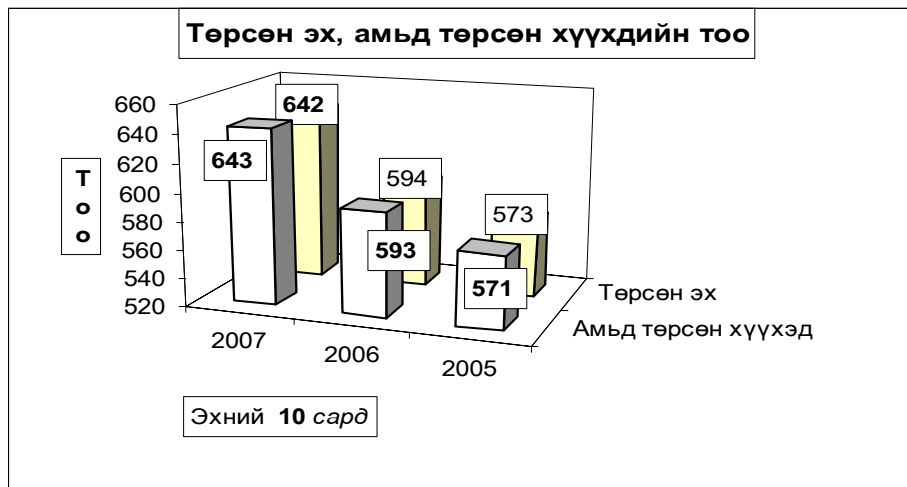

Нас барсан хүүхдийн тоо (Эхний 10 сар)

INFANT MORTALITY In the First 10 months

	2006 оны бүтэн 10 сар			2007 оны бүтэн 10 сар		
	0-16	ҮҮНЭЭС		0-16	ҮҮНЭЭС	
	насны бүгд	1 хүртэл	1-4 насны	насны бүгд	1 хүртэл	1-4 насны
Алтанбулаг						
Аргалант						
Архуст						
Батсүмбэр						
Баян						
Баяндэлгэр						
Баянжаргалан						
Баян-Өнжүүл						
Баянхангай						
Баянцагаан						
Баянцогт						
Баянчандмань						
Борнуур				1	1	
Бүрэн	1	1				
Дэлгэрхаан						
Жаргалант	1	1				
Заамар						
Лүн	1			1		
Мөнгөнморьт						
Өндөрширээт						
Сүмбэр						
Сэргэлэн						
Угтаал	1			1		
Цээл						
Эрдэнэ						
Эрдэнэсант						
Зуунмод	5	5		3	3	
Аймгийн дүн	9	7	2	4	4	0

Эмнэлгийн мэдээгээр оны эхний 10 сард 319 хүн нас барсан нь өнгөрсөн оны мөн үеийнхээс 8.5 хувиар өсч, нас барсан хүний 18.1 хувь буюу 58 нь эмнэлэгт нас баржээ.

Нас барсан хүний тоо
INFANT MORTALITY In the first 10 months

	2006 оны бүтэн 10 сар		2007 оны бүтэн 10 сар		Оны эхнээс 1000 хүнд ногдох нас баралт		
	Нас барсан	үүнээс эмнэлэгт	Нас барсан	үүнээс эмнэлэгт	2005	2006	2007
	Бүгд		Бүгд				
Алтанбулаг	6	2	3		2.9	1.9	1.0
Аргалант	2		3		3.2	1.1	1.6
Архуст			4	1	1.7	0.0	2.8
Батсүмбэр	19	2	30	3	4.7	3.0	4.7
Баян	2		5	2	8.3	1.0	2.4
Баяндэлгэр	3		3		5.5	2.6	2.7
Баянжаргалан	4		6	1	9.4	2.5	3.8
Баян-Өнжүүл	5	2	4	1	4.3	2.0	1.6
Баянхангай	4		5	1	4.8	2.6	3.3
Баянцагаан	9		11	2	2.1	3.8	4.8
Баянцогт	8	1	5		3.2	4.1	2.5
Баянчандмань	15	4	18	1	8.0	4.6	5.4
Борнуур	8		17	3	3.5	1.8	3.7
Бүрэн	7		7	1	3.0	2.1	2.2
Дэлгэрхаан	6		10	2	2.9	3.0	5.0
Жаргалант	16	1	18	1	5.6	2.8	3.1
Заамар	11		13	3	2.5	1.9	2.2
Лүн	9	2	8	1	5.0	3.5	3.2
Мөнгөнморьт	5	1	7	1	3.1	2.6	3.7
Өндөрширээт	10	2	9	3	2.6	5.3	4.7
Сүмбэр	3	2	3	1	4.1	1.9	1.8
Сэргэлэн					0.5	0.0	0.0
Угтаал	6	1	9	2	2.9	2.5	3.7
Цээл	10	1	6	3	5.0	4.1	2.5
Эрдэнэ	18	2	20	4	2.6	5.2	5.8
Эрдэнэсант	19	1	15		1.8	3.8	3.0
Зуунмод	87	22	80	21	6.6	5.9	5.5
Аймгийн дүн	292	46	319	58	4.4	3.3	3.6

Халдварт өвчнөөр 543 хүн өвчилсөн нь өмнөх оны мөн үеийнхээс 29.84 хувь буюу 231 хүнээр буурч, Улаанууд, Салхин цэцэг, Вируст гепатит зэрэг өвчнөөр өвчлөгчид өмнөх оны мөн үеэс өсчээ.

Өвчлөл Алтанбулаг, Жаргалант, Баян зэрэг сумдад өмнөх оны мөн үеэс нэмэгдлээ. Алтанбулаг, Жаргалант, Зуунмод, Баян зэрэг сумдад улаанууд, салхинцэцэг, Зуунмод, Баянчандманьд халдварт шар өвчлөл илүү олон тохиолдол гарлаа.

Халдварт өвчнөөр өвчлөгчдийн тоо
NUMBER OF INFECTIOUS DISEASE CASES

	2005-10-30		2006-10-30		2007-10-30		06-10-30
	тоо	хувийн жин	тоо	хувийн жин	тоо	хувийн жин	06-10-30
БҮГД / TOTAL /	516	100.0%	774	100.0%	543	100.0%	70.16%
Вируст гепатит Viral hepatitis	153	29.7%	73	9.4%	74	13.6%	101.4%
Халдварт мэнэн Bacterial meningitis	3	0.6%	0	0.0%	0	0.0%	0.0%
Улаан бурхан Measles	0	0.0%	0	0.0%	0	0.0%	0.0%
Гахай хавдар Mumps	41	7.9%	166	21.4%	8	1.5%	0.0%
Салхин цэцэг Chickenpox	9	1.7%	16	2.1%	35	6.4%	0.0%
Сальмоналлоэз Salmonella enteritis	0	0.0%	0	0.0%	0	0.0%	0.0%
Цусан суулга Dysentery	26	5.0%	36	4.7%	5	0.9%	13.89%
Балнад Typhoid fever	0	0.0%	0	0.0%	0	0.0%	0.0%
Елом Yolom	4	0.8%	5	0.6%	0	0.0%	0.0%
Сүрьеэ Tuberculosis	107	20.7%	95	12.3%	86	15.8%	90.53%
Тэмбүү Syphilis	19	3.7%	39	5.0%	34	6.3%	87.18%
Заг хүйтэн Gonorrhoea	48	9.3%	49	6.3%	30	5.5%	61.22%
Трихомониаз	66	12.8%	80	10.3%	55	10.1%	68.75%
Бруцеллөз Brucellosis	40	7.8%	21	2.7%	7	1.3%	0.00%
Хямуу Scabies	0	0.0%	0	0.0%	0	0.0%	0.00%
Бусад Other	0	0.0%	194	25.1%	209	38.5%	0.00%

Халдварт өвчнөөр өвчлөгчдийн тоо (Сумдаар)
NUMBER OF INFECTIOUS DISEASE CASES (By SOMS)
(Бүтэн 10 сар) In the first 10 months

	2006 он			2007 он			2007 он % 2006 он
	Бүгд Total	үүнээс гепатит hepatitis	мэнэн meningitis	Бүгд Total	үүнээс гепатит hepatitis	мэнэн meningitis	
Алтанбулаг	4	1		9	1		225.0%
Аргалант	2			4			200.0%
Архуст	3			1			33.3%
Батсүмбэр	11	4		10			90.9%
Баян	7			13			185.7%
Баяндэлгэр							
Баянжаргалан	4			3			75.0%
Баян-Өнжүүл	18			7	2		38.9%
Баянхангай	16			3			18.8%
Баянцагаан	50	4		9			18.0%
Баянцогт	7			2			28.6%
Баянчандмань	32	11		21	18		65.6%
Борнуур	11			9	3		81.8%
Бүрэн	8	2		4			50.0%
Дэлгэрхаан	3			1			33.3%
Жаргалант	15	2		30			200.0%
Заамар	14	3		12	5		85.7%
Лүн	8	1		3	1		37.5%
Мөнгөнморьт	17	15		5	2		29.4%
Өндөрширээт	2			1			50.0%
Сүмбэр	6	1		9			150.0%
Сэргэлэн	20	1		11	3		55.0%
Угтаал	11	1		9	5		81.8%
Цээл	9	1		7			77.8%
Эрдэнэ	9	1		2	1		22.2%
Эрдэнэсант	8	6		8	5		100.0%
Зуунмод	479	19		350	28		73.1%
Аймгийн дүн	774	73		543	74		70.2%

Оны эхний 10 сард нийт гарсан халдварт өвчлөлд улаанууд 38.49%, халдварт шар 13.63%, сүрьеэ 15.84%, бэлгийн замын өвчлөлүүд 21.91 %-ийг эзлэн, 10000 хүнд ногдох өвчлөл аймгийн дундаж 60 байгаа бол: Зуунмод суманд 230, Жаргалант суманд 52, Баян суманд 63, Баянчандмань 63, Сэргэлэн 61 ногдож байгаа бол, Халдварт шар аймгийн дундаж 8 байхад Баянчандмань суманд 54, Сэргэлэн 21, Зуунмод 19 гарчээ.

Халдварт өвчнөөр өвчлөгчдийн тоо (Сумдаар)
NUMBER OF INFECTIOUS DISEASE CASES (By Soms)

	(Бүтэн 10 сар)													
	Бүгд Total	Вируст гепатит viral hepatitis	Халдварт менингит bacterial meningitis	Салхин цацаг chicken-pox	Цусан суулга dysentery	Гахай хавдар mumps	Улаан бурхан measles	Елом yelom	Сүрьеэ tuberculosis	Бруцеллез brucellosis	Тэмбүүг syphilis	Хүйтэн qonor-rhoea	рихомониаз, trichomoniasis	Бусад өвчлөл other
Алтанбулаг	9		1						2		1			5
Аргалант	4								3	1				
Архуст	1										1			
Батсүмбэр	10					2			5		3			
Баян	13			11					2					
Баяндэлгэр														
Баянжаргалан	3										3			
Баян-Өнжүүл	7	2							4					1
Баянхангай	3								1	1			1	
Баянцагаан	9					1			5		1		2	
Баянцогт	2								1	1				
Баянчандмань	21	18		2					1					
Борнуур	9	3							4	2				
Бүрэн	4													4
Дэлгэрхаан	1								1					
Жаргалант	30								5		1	1	2	21
Заамар	12	5							3			3	1	
Лүн	3	1							2					
Мөнгөнморьт	5	2									1		2	
Өндөрширээт	1								1					
Сүмбэр	9								1		2	1	2	3
Сэргэлэн	11	3			1				1		2	2	2	
Угтаал	9	5							4					
Цээл	7								6				1	
Эрдэнэ	2	1								1				
Эрдэнэсант	8	5							2			1		
Зуунмод	350	28			22	4	5		32	1	19	22	42	175
Аймгийн дүн	543	74		35	5	8		86	7	34	30	55	209	
Нийт өвчлөлд эзлэх хувь	100.0	13.63		6.45	0.92	1.47		15.84	1.29	6.26	5.52	10.13	38.49	

10000 хүн тутмаас халдварт өвчнөөр өвчлөгчид
INFECTIOUS DISEASES PER 10000 POPULATION

Сумдаар (By-Soms)	(Бүтэн 10 сар)					
	2005	2006	2007	вируст гепатит Viral hepatitis		
				2005	2006	2007
Алтанбулаг	33	13	29	16	3	3
Аргалант	21	11	21	11		
Архуст	11	19	7			
Батсүмбэр	19	17	16	5	6	
Баян	19	34	63	5		
Баяндэлгэр	16					
Баянжаргалан	38	25	19	6		
Баян-Өнжүүл	63	71	28	32		8
Баянхангай	82	105	20			
Баянцагаан	38	213	39	21	17	
Баянцогт	38	36	10	32		
Баянчандмань	46	97	63	15	33	54
Борнуур	16	25	19	2		6
Бүрэн	27	24	12	24	6	
Дэлгэрхаан	29	15	5			
Жаргалант	36	26	52	9	3	
Заамар	36	24	21	25	5	9
Лүн	38	31	12	11	4	4
Мөнгөнморьт	103	89	26	5	79	11
Өндөрширээт	20	11	5			
Сүмбэр	95	38	54		6	
Сэргэлэн	53	110	61	5	6	17
Угтаал	50	46	37	17	4	21
Цээл	4	37	29	4	4	
Эрдэнэ	21	26	6	15	3	3
Эрдэнэсант	4	16	16		12	10
Зуунмод	187	326	230	51	13	19
Аймгийн дүн	58	87	60	17	8	8

Халдварт бус өвчлөл 11211 гарсны 50.59 хувь нь Зуунмод суманд, Бүрэн, Борнуур, Жаргалант, Баянцогт, Угтаал, сумдад 5.72-2.75 хувь нь ногдож, эдгээр 5 суманд нийт тохиолдлын 18.51 хувь нь ногдов.

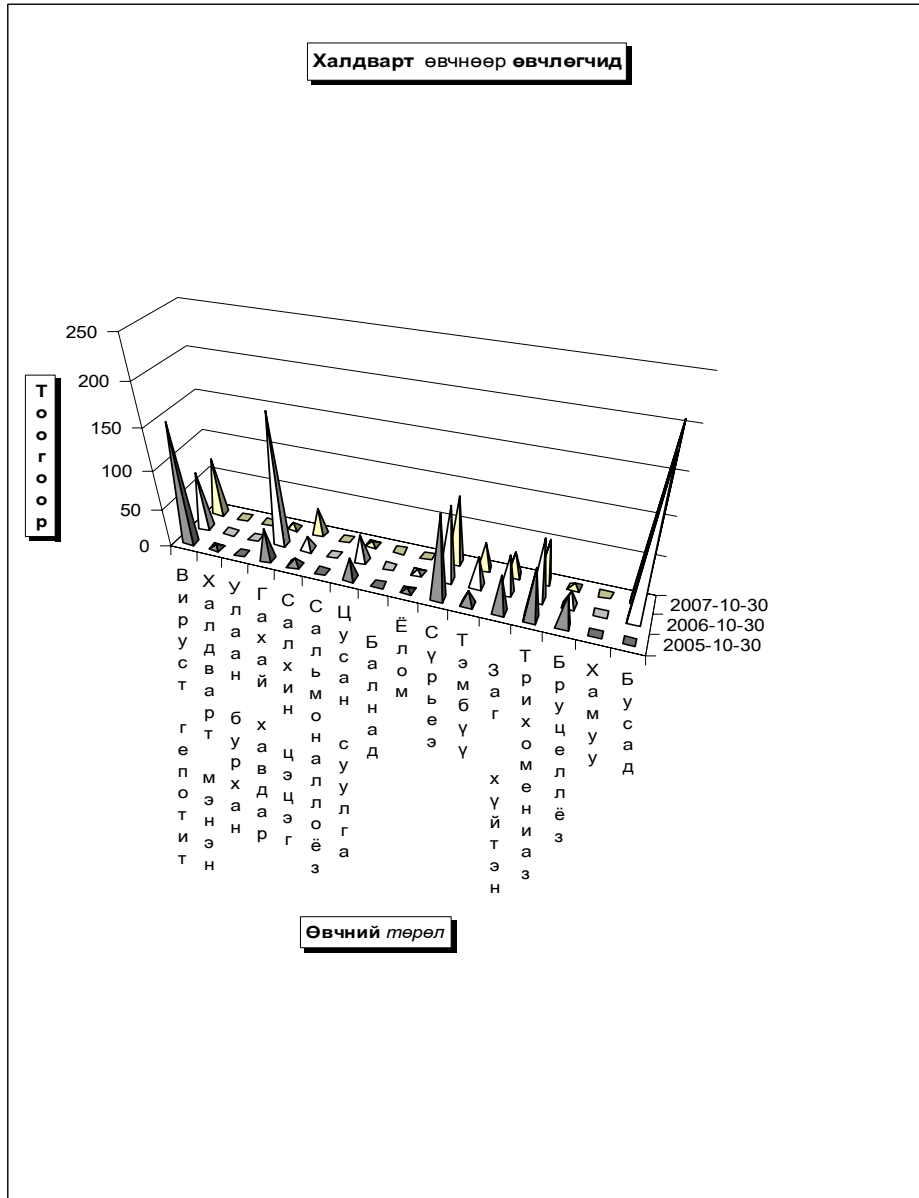

Эмнэлэг, хяналтын зарим үйл ажиллагаа (Сумдаар)

In the first 10 months (Бүтэн 10 сар)

	Эмнэл- гийн үзлэг бүгд	ү ү н э э		Хянал- танд бай- хяналт гаа жир- мэсэн бүгд	шинээр хянал- танд авсан	ү ү н э э с		Дархлаажуулалт			Ор хоног	Түргэн туслам жийн дууд- лага	Халд- варт бус өөчлөл бүгд
		урьд- чилан сэргий- лэх	идэвх- тэй хяналт			эхний 3 сар- тайд	4-6 сар- тай	х а м р а г д о в х а и л х	х а м р а г д о в х а н	хувь			
Алтанбулаг	3176	1157	126	27	35	28	7	115	114	99.1%	2799	639	198
Аргалант	3628	1847	31	5	13	12	1	70	68	97.1%	1799	286	95
Архуст	1449	741	19	12	18	15	3	69	60	87.0%	1387	159	113
Батсүмбэр	8618	4301	436	59	110	97	13	331	330	99.7%	3129	878	183
Баян	2754	906	140	20	22	20	2	96	91	94.8%	2329	460	111
Баяндэлгэр	2945	1289	170	7	23	19	2	27	27	100%	2279	133	67
Баянжаргалан	1565	473	70	10	24	18	6	84	83	98.8%	2338	285	194
Баян-Өнжүүл	3929	1654	404	8	38	36	2	87	86	98.9%	3077	355	96
Баянхангай	3845	2822	71	15	25	20	5	86	85	98.8%	1882	431	161
Баянцагаан	2272	732	143	9	22	22	6	66	62	93.9%	3212	357	266
Баянцогт	4642	1942	920	19	47	43	4	74	69	93.2%	2719	299	642
Баянчандмань	5729	1880	727	36	66	60	6	143	141	98.6%	3443	854	273
Борнуур	5059	2007	51	29	64	51	13	186	186	100%	3627	1068	309
Бүрэн	2996	1185	352	40	39	38	1	126	123	97.6%	1510	259	321
Далгэрхаан	3001	1198	52	15	18	17	1	104	99	95.2%	2411	550	44
Жаргалант	9533	4775	636	108	97	11	4	284	280	98.6%	3689	606	463
Заамар	12789	5043	936	53	97	97	11	278	276	99.3%	3516	727	216
Лүн	7045	3562	543	24	55	51	4	89	89	100%	2735	270	185
Мөнгөнморьт	1472	633	62	23	45	37	8	86	86	100%	2387	319	108
Өндөрширээт	3726	2301	144	18	30	30	0	96	94	97.9%	2793	147	248
Сүмбэр	3075	1526	112	15	28	28	0	62	62	100%	2426	204	64
Сэргэлэн	4254	2476	370	8	32	32	0	61	60	98.4%	1659	131	150
Утгаал	6137	2951	221	18	40	35	5	122	115	94.3%	2359	477	340
Цээл	6802	3516	390	29	36	35	1	78	77	98.7%	2803	350	285
Эрдэнэ	6195	2524	543	29	51	49	2	135	135	100%	2634	456	260
Эрдэнэсант	11019	7106	516	31	74	73	1	199	195	98.0%	3752	212	147
Зуунмод	93221	42168	6769	140	351	316	33	812	803	98.9%	43285	4245	5672
Аймгийн дүн	220876	102715	14954	699	1511	1376	131	3966	3896	98.2%	111979	15157	11211

Эмнэлэг, хяналтын зарим үйл ажиллагаа-2. (Сумдаар)

(Бүтэн 10 сар)

	Эмнэл- гийн үзлэг бүгд	ү ү н э э с						Төрөх- ийн өмнөх байранд амарсан эх	Ор хоног	Түргэн туслам жийн дууд- лага	Үүнээс: Алсын дууд- лага	5 хүртлэх насны хүүхдийн		Хорт хавдар нас баралт		
		Багийн эмчийн	Сумын бага эмчийн	Сумын эх баригч бага эмчийн	Сумын Сумын их эмчийн	Өрх- ийн Нэгдсэн эмнэл- үзлэг Аймгийн гийн	Бусад					Халдварт бус суул- галт	амьсгал- ын цогцог халдварт өвчин	Өвч- лөл	нас баралт	
Алтанбулаг	3176	549	889	439	1299			12	2799	639	208	10	58			
Аргалант	3628	1241	1204	1183				12	1799	286	136	4			1	
Архуст	1449	17	687	232	513			6	1387	159	83	16	40			
Батсүмбэр	8618	2222	1489	1186	3721			34	3129	878	212	8	85	3	6	
Баян	2754	225	1558	743	228			16	2329	460	126	1	18	3	3	
Баяндэлгэр	2945	357	769	1025	794			7	2279	133	36		13			
Баянжаргалан	1565	257	302	464	542			2	2338	285	69	37	24			
Баян-Өнжүүл	3929	960	849	950	1170			31	3077	355	200	7	23			
Баянхангай	3845	592	1018	1072	1163			12	1882	431	216	14	23		1	
Баянцагаан	2272	1365	391	276	240			9	3212	357	122	8	94		1	
Баянцогт	4642	1492		701	2449			17	2719	299	144	32	102		1	
Баянчандмань	5729	2730	47	554	2398			8	3443	854	275	16	63	7	4	
Борнуур	5059	2778	528	625	1128			9	3627	1068	341	6	48	5	5	
Бүрэн	2996	1917	429	42	608			20	1510	259	109	3	79			
Далгэрхаан	3001	367	874	708	1052			9	2411	550	220	2	16	2	3	
Жаргалант	9533	3280		285	5968			9	3689	608	158	15	214	3	4	
Заамар	12789	4814	1723	2261	3991			15	3516	727	153	16	59	1	2	
Лүн	7045	3942	399	1094	1610			13	2735	270	215	9	61	3	3	
Мөнгөнморьт	1472	389	203	449	431			13	2387	319	132		9		1	
Өндөрширээт	3726	1018	281	617	1810			19	2793	147	75	15	26	1	3	
Сүмбэр	3075	2017	46	509	503			11	2426	204	69	7	42	4	2	
Сэргэлэн	4254	1525		492	2237			18	1659	131	65					
Утгаал	6137	2294	858	1460	1525			17	2359	477	177	5	65	3	2	
Цээл	6802	1055	120	2047	3580			4	2803	350	106	43	123	1	1	
Эрдэнэ	6195	2989	553	1293	1360			18	2634	456	161	5	46	8	6	
Эрдэнэсант	11019	6034		2677	2308			27	3752	212	147	8	38	4	2	
Зуунмод	93221	x	x	x	x	60318	32638	265	74	43285	4245	249	93	7	21	
Аймгийн дүн	220876	46426	15217	23384	42628	60318	32638	265	442	111979	15157	4204	287	1462	55	72
Дүнгээс: Төв бүс	106852	4399	2129	2157	4946	60318	32638	265	144	54032	5727	844	25	268	7	22
Бүс- Хойт бүс	40284	15760	3314	5043	16167				100	20832	4195	1335	88	554	22	23
Үүдээр Баруун бүс	57360	22033	5702	11978	17647				136	23761	3423	1418	115	490	15	17
Зүүн бүс	16380	4234	4072	4206	3868				62	13354	1812	607	59	150	11	10

Зуунмод сумын Өрхийн эмнэлэгүүдийн
2007 оны эхний 10 сарын мэдээлэл.

		1-р баг Энэрэлт ач	2,4-р баг Дэлгэр- ланс	3,5-р баг Биндэр ьяа	6-р баг Баруун зуунмод	Дүн	
Төрсөн эх	Эмнэлэгт	67	51	73	37	228	
	Гэрт	0	0	0	0	0	
Төрүүлсэн хүүхэд	Амьд	68	51	72	36	227	
	Гүйцэт Дутуу	0 0	0 0	0 0	- -	- -	
Нас барсан	Бүгд	17	13	17	12	59	
	үүнээс	0 настай	1	1		1	3
		1-4 настай					-
		5-7 настай					-
		8-16 настай					-
17-с дээш настай	16	12	17	11	56		
Эмнэлэгт нас барсан	Бүгд	2	2		-	4	
	үүнээс	0 настай	1	1		1	3
		1-4 настай					-
		5-с дээш настай					-
		Хоног болоогүй үүнээс 0-4 настай	1	1		1	3
					-		
Бүртгэгдсэн өвчлөл							
Үзлэг бүгд		8888	7,759	9324	11,087	37,058	
Цочмог халдварт өвчин	Бүгд	73	60	74	29	236	
	үүнээс	Халдварт шар	7	9	9	3	28
		Мэнин					-
		Корь					-
		Төрсний дараах үжил					-
		Сепсис					-
		Цусан суулга	1	1	1	1	4
		Сальмонеллэз					-
		Сахуу					-
		Саа					-
		Салхин цэцэг	11	4	6	1	22
		Улаан эсэргэнэ					-
		Гахай хавдар	1	2	2	-	5
		Ёлом					-
		Улаанууд	53	44	56	24	177
		Хүйн үрэвсэл					-
Мөөгөнцөр					-		
Нийгмийн халдварт өвчин	Бүгд	28	23	19	12	82	
	Ү ү н э э с	Сүрьеэ	6	5	2	2	15
		Бруцеллэз					-
		Тэмбүү	4	7	7	1	19
		Хамуу					-
							-
		Трихомониаз	14	6	6	5	31
Заг хүйтэн	4	5	4	4	17		



Гэмт хэрэг

Цагдаагийн байгууллагын мэдээгээр оны эхний 10 сард аймгийн хэмжээнд 612 гэмт хэрэг бүртгэгдэж 517 хүн холбогдож төр, иргэдийн өмчид 170.8 сая ₮-ийн хохирол учирлаа. Гарсан гэмт хэргийн 38.54 хувь нь хулгай, 24,13 хувь нь иргэний эрүүл мэнд эрх чөлөөний хэрэг, 11.81 хувь нь замын осол, 4.17 хувь нь танхай дээрэм, 2.08 хувь нь хүн амины хэрэг, 1.56 хувь өмчийн хэрэг, 17.71 хувь нь бусад хэрэг эзлэв.

Сэргэлэн, Баяндэлгэр, Эрдэнэ, Архуст, Баян сумдад 10000 хүнд 301-149 гэмт хэрэг ногдсон нь аймгийн дунджаас (98) харьцангуй их байна. Гэмт хэргийн илрүүлэлт 75.65 хувьтай байгаа нь 2006 оны мөн үеэс 10.41 нэгжээр буурлаа. Зуунмод суманд 18-35 насны 603, 36-аас дээш насны 416 нийт 1019 хүн эрүүлжүүлэгдэв.

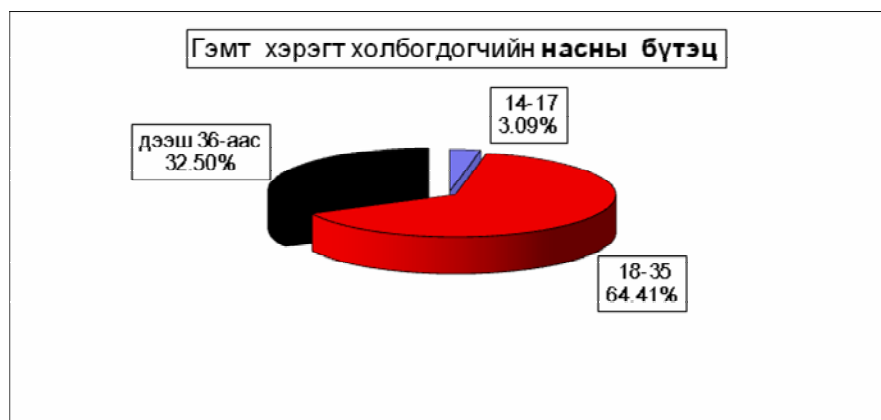
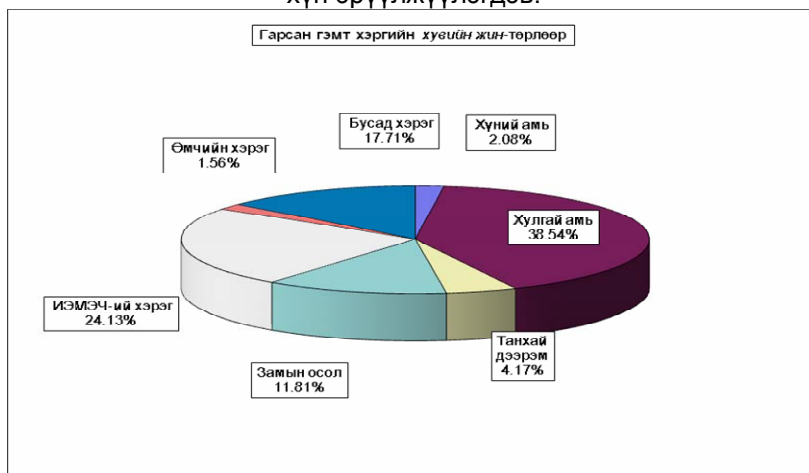

Бүртгэгдсэн гэмт хэрэг, төрлөөр - Number of offences committed, by types

In first 10 months by coms	Гэмт хэрэг бүгд Offen- ces total	10 сард	хүний амь тан murder	ү ү н э э с - o f w h i c h							бусад other	Ил- рээ- гүй хэрэг Closing offences	10000 хүнд ногдох хэрэг Number of offences per 10000 population of 16 and above ages
				хулгай- бууд total	theft үүнээс of which animals	танхай, дээрэм indecent assault, robbery	хүчин гаре	замын осол crimes against safety of traffic move- ment	ИЭМ- ЭЧ хэрэг against the health of indi- viduals	өмчийн хэрэг offences in the pro- perty			
Алтанбулаг	33	4		17	16	3		1	8	2	2	14	145
Аргалант	21	7		13	10		1	3	3		1	7	149
Архуст	16	1		7	5			1	3	1	4	3	160
Батсүмбэр	27	6	2	14	12	1	2		6		2	8	60
Баян	20	6	1	9	8	1	1	7		1		7	140
Баяндэлгэр	17	3		6	7			4	3	1	3	4	203
Баянжаргалан	13	1		8	3	2			2		1	1	120
Баян-Өнжүүл	9			5	5	2			1		1	3	51
Баянхангай	8	1		1	1	2		1	4			1	75
Баянцагаан	9			4	2				3		2	3	54
Баянцогт	8	3		6	5				2			6	56
Баянчандмань	35	4	1	8	2		1	16	8		1	5	148
Борнуур	29	3	1	11	8	2	2	4	6		3	9	90
Бүрэн	4			2	1			1	1			2	18
Дэлгэрхаан	14		1	4	2		1		5		3	1	106
Жаргалант	27	5		7	4	3		4	11	1	1	5	67
Заамар	59	10		22	4	2	1	1	18		15	10	149
Лун	17			5	2	1		3	2	1	5	3	96
Мөнгөнморьт	11	2	1	2	1	1		3			4		83
Өндөрширээт	8			3				1	2		2	1	59
Сүмбэр	7	1		4	3			1	2			2	56
Саргэлан	40	2	2	19	12	3		10	6			13	301
Утгаал	11		1	5	5	1			2	1	1	2	65
Цээл	6			3	2	2			1			2	36
Эрдэнэ	39	5	1	14	7	1		12	6		5	7	163
Эрдэнэсант	19	2	1	8	7			1	5		4	4	53
Зуунмод	105	7		44	4	3	1	3	37	3	14	26	99

ЗХХ газар	612	73	12	251	138	30	10	77	147	11	74	149	98
Аймгийн дүн	612	73	12	251	138	30	10	77	147	11	74	149	98
2006-10	574	66	18	257	171	27	5	76	128	16	47	80	93
2005-10	475	74	13	246	139	25	11	45	64	13	58	68	78
2004-10	540	82	15	292	160	33	11	56	64	13	56	91	87
2003-10	543	62	18	288	137	58	11	45	48	8	67	100	89
Хувийн 2007 он	100%	11.9%	1.96%	41.01%	22.55%	4.90%	1.63%	12.58%	24.02%	1.80%	12.09%	24.35%	
2006 он	100%	11.5%	3.14%	44.77%	29.79%	4.70%	0.87%	13.24%	22.30%	2.79%	8.19%	13.94%	
жин 2005 он	100%	15.6%	2.74%	51.79%	29.26%	5.26%	2.32%	9.47%	13.47%	2.74%	12.21%	14.32%	
2004 он	100%	15.2%	2.78%	54.07%	29.63%	6.11%	2.04%	10.37%	11.85%	2.41%	10.37%	16.85%	
2003 он	100%	11.4%	3.31%	53.04%	25.23%	10.68%	2.03%	8.29%	8.84%	1.47%	12.34%	18.42%	
2007.10-2006.10	38	7	-6	-6	-33	3	5	1	19	-5	27	69	5
Зөрүү 2007.10-2005.10 (тоогоор)	137	-1	-1	5	-1	5	-1	32	83	-2	16	81	19
2007.10-2004.10	72	-9	-3	-41	-22	-3	-1	21	83	-2	18	58	11
2007.10-2003.10	69	11	-6	-37	1	-28	-1	32	99	3	7	49	9
2007.10-2006.10		0.4%	-1.18%	-3.76%	-7.24%	0.20%	0.76%	-0.66%	1.72%	-0.99%	3.90%	10.41%	
Зөрүү 2007.10-2005.10 (нагжээр)		-3.7%	-0.78%	-10.78%	-6.71%	-0.36%	-0.68%	3.11%	10.55%	-0.94%	-0.12%	10.03%	
2007.10-2004.10		-3.26%	-0.82%	-13.06%	-7.08%	-1.21%	-0.40%	2.21%	12.17%	-0.61%	1.72%	7.49%	
2007.10-2003.10		0.51%	-1.35%	-12.03%	-2.68%	-5.78%	-0.39%	4.29%	15.18%	0.32%	-0.25%	5.93%	

Тайлбар: ИЭМЭЧ - Иргэний эрүүл мэнд эрх чөлөө
ЗХХГ газар - Засан хүмүүжүүлэх хөдөлмөрийн газар

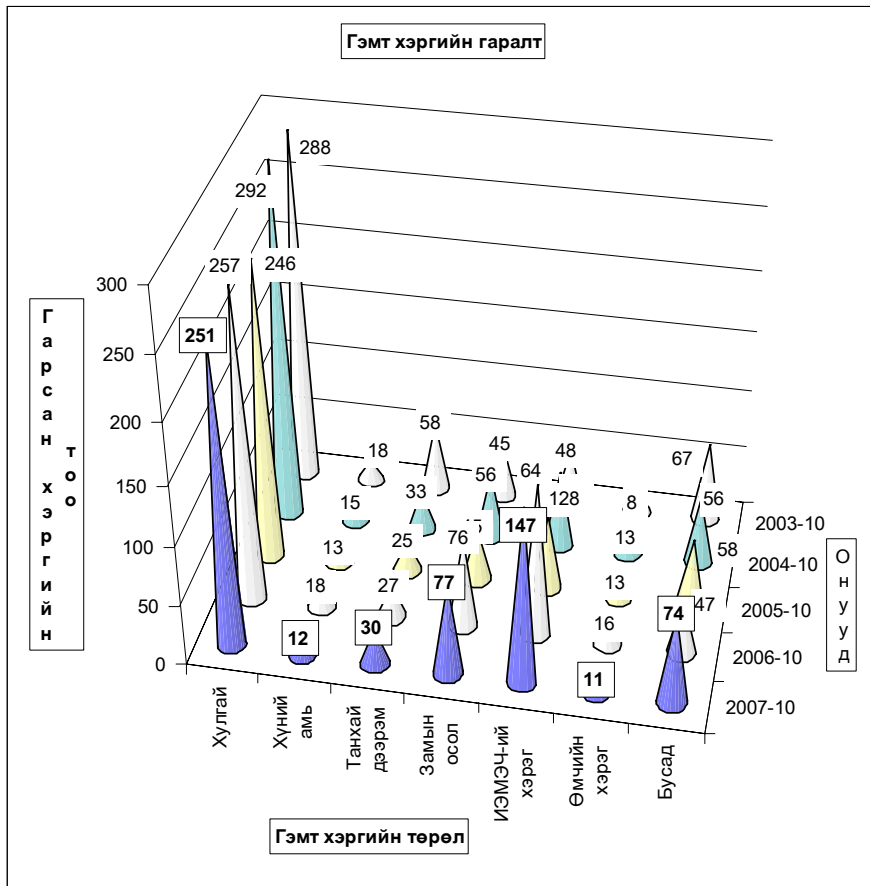

Хэрэг гарсан газар, өдөр, цаг.

Он-Year		Газар-Place						Өдөр-Days				Цаг-Hours			
		Гудамж талбайд	Албан газар	Гэр, орон сууцанд	Ажлын	Амралтын	Баяр ёслолын	07-13	13-19	19-22	22-06				
		street	office	dwelling	work	weekend	celebrate								
2007-10	Тоо	88	36	112				33	108	182	288				
2006-10		118	57	71				69	140	94	233				
2005-10		57	16	72				71	118	53	233				
2004-10		54	18	98				65	137	69	269				
2003-10		45	18	94				72	152	94	225				
2007-10	Хувийн жин	14.38%	5.88%	18.30%				5.39%	17.65%	29.74%	47.06%				
2006-10		20.56%	9.93%	12.37%				12.02%	24.39%	16.38%	40.59%				
2005-10		12.00%	3.37%	15.16%				14.95%	24.84%	11.16%	49.05%				
2004-10		10.00%	3.33%	18.15%				12.04%	25.37%	12.78%	49.81%				
2003-10		8.29%	3.31%	17.31%				13.26%	27.99%	17.31%	41.44%				
2007.10-2006.10	Зөрүү (тоогоор)	-30	-21	41				-36	-32	88	55				
2007.10-2005.10		31	20	40				-38	-10	129	55				
2007.10-2004.10		34	18	14				-32	-29	113	19				
2007.10-2003.10		43	18	18				-39	-44	88	63				
2007.10-2006.10	Зөрүү (нэгжээр)	-6.18%	-4.05%	5.93%				-6.63%	-6.74%	13.36%	6.47%				
2007.10-2005.10		2.38%	2.51%	3.14%				-9.56%	-7.20%	18.58%	-1.99%				
2007.10-2004.10		4.38%	2.55%	0.15%				-6.64%	-7.72%	16.98%	-2.76%				
2007.10-2003.10		6.09%	2.57%	0.99%				-7.87%	-10.35%	12.43%	5.62%				

Гарсан гэмт хэргийн 11.4 хувь нь **бүлгээр**; 29.2 хувь нь **согтуугаар** үйлдэгджээ. Гэмт хэргийн улмаас 104 хүн нас барж; 180 хүн гэмтлээ. Гэмт хэрэгт холбогдогчийн 22.24 хувь нь гадны аймаг хотын иргэд, 1,4 хувь нь урьд ял шийтгэл эдэлж байсан хүмүүс эзлэв.

Гэмт хэргээс учирсан хохирол, холбогдогч, үйлдэл - сумаар
Total amount of damage caused by offences; number of offenders; commits

In first 10 months by coms	Учирсан бүх хохирол (мян,төг)	үүнээс иргэдэд	Хүн		Бүх холбог- догч	Үйлдэгдсэн хэрэг				Урьд ял шийтгэл эдэлж байсан хүн		Гарсан бүх гэмт хэрэгт ээлэх %	Зөрүү Change (+,-)		
			нэс бар- сан	гэмт- сэн		бүлгээр		согтуугаар		тоо	хэрэгт ээлэх%			тоо	хэрэгт ээлэх%
						тоо	хэрэгт ээлэх%	тоо	хэрэгт ээлэх%						
			of whom to indivi- duals	People died		number of inju- red	Total number of offe- nders	Crime committed by group of people						Criminal charge pe- riod did not expired	
Total amount of damage (thous.tog)				num- ber	percent	num- ber	percent	num- ber	percent						
Алтанбулаг	6675.0	6675.0	1	7	24	3	12.5%	8	33.3%			4.6%	-1		
Аргалант	5200.0	5200.0	3	4	16	2	12.5%	2	12.5%			3.1%	-5		
Архуст	2600.0	2600.0	4	3	14	4	28.6%	1	7.1%	1	7.1%	2.7%	13		
Батсүмбэр	3250.0	3250.0	7	1	24	1	4.2%	8	33.3%			4.6%	9		
Баян	7657.0	7657.0	10	5	19	1	5.3%	5	26.3%			3.7%	2		
Баяндэлгэр	1580.0	1580.0	4	4	11	2	18.2%	2	18.2%			2.1%	5		
Баянжаргалан	2320.0	2320.0	2	3	6			2	33.3%			1.2%	6		
Баян-Өнжүүл	1400.0	1400.0	2	3	7			2	28.6%			1.4%	-12		
Баянхангай	5000.0	5000.0	3	5	10	2	20.0%	3	30.0%			1.9%	-14		
Баянцагаан	1300.0	1300.0	2	1	6	1	16.7%	3	50.0%			1.2%	-8		
Баянцогт	3900.0	3900.0		4	5	2	40.0%	1	20.0%			1.0%	-5		
Баянчандмань	4150.0	4150.0	9	20	32	2	6.3%	5	15.6%			6.2%	-2		
Борнуур	14980.0	14980.0	6	6	24	1	4.2%	10	41.7%			4.6%	8		
Бүрэн	4650.0	4650.0		2	2			1	50.0%			0.4%	-3		
Дэлгэрхаан	900.0	900.0	2	6	15	1	6.7%	6	40.0%			2.9%	11		
Жаргалант	6590.0	6590.0	1	17	27	7	25.9%	13	48.1%			5.2%	8		
Заамар	16460.0	16460.0	8	19	58	6	10.3%	20	34.5%	1	1.7%	11.2%	5		
Лун	22150.0	22150.0	5	4	18	1	5.6%	5	27.8%	1	5.6%	3.5%	11		
Мөнгөнморьт	9050.0	5009.0	5	2	12	2	16.7%	6	50.0%	1	8.3%	2.3%	5		
Өндөрширээт	310.0	310.0	2		5	1	20.0%	2	40.0%			1.0%	3		
Сүмбэр	850.0	850.0		2	6	1	16.7%	2	33.3%			1.2%	2		
Саргалан	7800.0	7800.0	7	11	31	2	6.5%	8	25.8%			6.0%	-3		
Угтаал	500.0	500.0	1	2	10	1	10.0%	3	30.0%			1.9%	-6		
Цэцэг	2320.0	2320.0		2	5	2	40.0%	2	40.0%			1.0%	1		
Эрдэнэ	9250.0	9250.0	10	15	37	4	10.8%	10	27.0%	1	2.7%	7.2%	21		
Эрдэнэсант	6750.0	6750.0	3	6	17	2	11.8%	1	5.9%	1	5.9%	3.3%	7		
Зуунмод	27345.0	27345.0	7	26	76	8	10.5%	20	26.3%	1	1.3%	14.7%	-20		
ЗХХ газар															
Аймгийн дүн	174937.0	170896.0	104	180	517	59	11.4%	151	29.2%	7	1.4%	100.0%	38		
2006-10	521049.8	298028.0	97	237	548	108	19.7%	161	29.4%	8	1.5%				
2005-10	282433.5	206763.4	78	156	449	89	19.8%	115	25.6%	30	6.7%				
2004-10	369317.0	133283.4	98	189	479	119	24.8%	135	28.2%	62	12.9%				
2003-10	304267.5	131677.3	88	188	439	77	17.5%	130	29.6%	40	9.1%				
2007.10-2006.10	-346112.8	-127132.0	7	-57	-31	-49		-10		-1					
Зөрүү 2007.10-2005.10	-107496.5	-35867.4	26	24	68	-30		36		-23					
(тоогоор) 2007.10-2004.10	-194380.0	37612.6	6	-9	38	-60		16		-55					
2007.10-2003.10	-129330.5	39218.7	16	-8	78	-18		21		-33					
2007.10-2006.10	-66.4%	-42.7%	7.2%	-24.1%	-5.7%	-45.4%		-6.2%		-12.5%					
Зөрүү 2007.10-2005.10	-38.1%	-17.3%	33.3%	15.4%	15.1%	-33.7%		31.3%		-76.7%					
(хувиар) 2007.10-2004.10	-52.6%	28.2%	6.1%	-4.8%	7.9%	-50.4%		11.9%		-88.7%					
2007.10-2003.10	-42.5%	29.8%	18.2%	-4.3%	17.8%	-23.4%		16.2%		-82.5%					
2007.10-2006.10							-8.3%		-0.2%		-0.1%				
Зөрүү 2007.10-2005.10							-8.4%		3.6%		-5.3%				
(нэгжээр) 2007.10-2004.10							-13.4%		1.0%		-11.6%				
2007.10-2003.10							-6.1%		-0.4%		-7.8%				

Хэрэгт холбогдогчийн хүйс, нас, нийгмийн байдал, боловсрол - сумдаар

Гадны аймаг хотын холбогдогч	Бүх холбогдогчөөс												
	эмэгтэй	Насаар			Ажил-чин малчин			Боловсрол					
		14-17	18-35	36-аас дээш	Албан хаагч	Ажил сургуульгүй	Бусад	Дээд	Дунд	Бага	Боловсролгүй		
Алтанбулаг	7	2	2	13	9	13	3	5	3	2	12	4	6
Аргалант	3	1	1	10	5	8	1	6	1	2	11	2	1
Архуст	3	2		9	5	8		5	1		10	1	3
Батсүмбэр	4	1	1	17	6	8		15	1	1	15	5	3
Баян	10	1		10	9	10		7	2	2	13	1	3
Баяндэлгэр	2	1		5	6	9		2			7	3	1
Баянжаргалан	1			4	2	3		3			3	1	2
Баян-Өнжүүл				5	2	3		4		1	5	1	
Баянхангай	3			9	1	3	2	5	3	3	6	1	
Баянцагаан	3	1		3	3	4		2			3	3	
Баянцогт	1			4	1	3		2			3	3	
Баянчандмань	8	1		14	14	20	3	8	1		22	6	4
Борнуур	6		2	17	5	11		10	3	1	15	6	2
Бурэн				1	1	2					2		
Дэлгэрхаан				13	2	12		3		1	8	4	2
Жаргалант	2	1		22	5	8	2	17		3	21	1	2
Заамар	17	4	2	36	20	27	4	25	2	7	41	6	4
Лун	6		1	14	3	8		8	2		12	5	1
Мөнхморьт	5			8	4	4		5	3		9	1	2
Өндөрширээт	1			2	3	2	1	2		1	2	1	1
Сүмбэр	1	2	3	1	1	1		4	1		5	1	
Сэргэлэн	7	1		21	10	15		16		2	21	4	4
Угтаал				8	2	6		4		1	7	2	
Цээл				4	1	2		3			3	2	
Эрдэнэ	15	2		24	13	22		13	2		22	10	5
Эрдэнэсант	1		1	14	2	9	1	6	1	1	6	2	
Зуунмод	9	10	4	39	33	20	5	47	4	5	59	6	6
ЭХХ газар													
Аймгийн дүн	115	28	16	333	168	241	22	227	27	33	345	85	64
2006-10		24	29	360	159	97	35	387	29	45	335	37	131
2005-10		25	29	276	144	56	20	345	28	31	257	28	133
2004-10		33	27	303	149	73	27	346	33	31	293	27	128
2003-10		23	13	288	138	84	24	300	31	26	243	30	140
2007.10-2006.10		-4	-13	-27	9	144	-13	-160	-2	-12	10	48	-77
Зөрүү 2007.10-2005.10 (гоогоор)		3	-13	57	24	185	2	-118	-1	2	88	57	-79
2007.10-2004.10		-5	-11	30	19	168	-5	-119	-6	2	52	58	-74
2007.10-2003.10		5	3	45	30	157	-2	-73	-4	7	102	55	-86
2007.10-2006.10		17%	-45%	-7.5%	5.7%	148%	-37%	-41.3%	-7%	-26.7%	3.0%	130%	-58.8%
Зөрүү 2007.10-2005.10 (хувиар)		12%	-45%	20.7%	16.7%	330%	10.0%	-34.2%	-3.6%	6.5%	34.2%	204%	-59.4%
2007.10-2004.10		-15%	-41%	9.9%	12.8%	230%	-18.5%	-34.4%	-18.2%	6.5%	17.7%	215%	-57.8%
2007.10-2003.10		22%	23%	15.6%	21.7%	186.9%	-8.3%	-24.3%	-12.9%	26.9%	42.0%	183%	-61.4%

Хэрэгт холбогдогчийн хүйс, нас, нийгмийн байдал, боловсрол.

(сумаар, хувиар)

	эмэгтэй	Насаар			Ажил мэргэжил			Боловсрол					
		14-17	18-35	36-аас дээш	Ажил-чин малчин	Албан хаагч	Ажил сургуульгүй	Бусад	Дээд	Дунд	Бага	Боловсролгүй	
		by age group			by occupation			by educational level					
female	14-17	18-35	36-and above age	Worker, herd-mel	Offi- cer	Unemplo yed, unedu- cated	Others	Higher educa- tion	Completed secondary school		Unedu- cated persons		
Алтанбулаг	8.3%	8.3%	54.2%	37.5%	54.2%	12.5%	20.8%	12.5%	8.3%	50.0%	16.7%	25.0%	
Аргалант	6.3%	6.3%	62.5%	31.3%	50.0%	6.3%	37.5%	6.3%	12.5%	68.8%	12.5%	6.3%	
Архуст	14.3%		64.3%	35.7%	57.1%		35.7%			71.4%	7.1%	21.4%	
Батсүмбэр	4.2%	4.2%	70.8%	25.0%	33.3%		62.5%	4.2%	4.2%	62.5%	20.8%	12.5%	
Баян	5.3%		52.6%	47.4%	52.6%		36.8%	10.5%		68.4%	5.3%	15.8%	
Баяндэлгэр	9.1%		45.5%	54.5%	81.8%		18.2%			63.6%	27.3%	9.1%	
Баянжаргалан			66.7%	33.3%	50.0%		50.0%			50.0%	16.7%	33.3%	
Баян-Өнжүүл			71.4%	28.6%	42.9%		57.1%		14.3%	71.4%	14.3%		
Баянхангай			90.0%	10.0%	30.0%	20.0%	50.0%			60.0%	10.0%		
Баянцагаан	16.7%		50.0%	50.0%	66.7%		33.3%			50.0%	50.0%		
Баянцогт			80.0%	20.0%	60.0%		40.0%			60.0%	40.0%		
Баянчандмань	3.1%		56.3%	43.8%	62.5%	9.4%	25.0%	3.1%		68.8%	18.8%	12.5%	
Борнуур		8.3%	70.8%	20.8%	45.8%		41.7%	12.5%	4.2%	62.5%	25.0%	8.3%	
Бурэн			50.0%	50.0%	100.0%					100.0%			
Дэлгэрхаан			86.7%	13.3%	80.0%		20.0%		6.7%	53.3%	26.7%	13.3%	
Жаргалант	3.7%		81.5%	18.5%	29.6%	7.4%	63.0%		11.1%	77.8%	3.7%	7.4%	
Заамар	6.9%	3.4%	62.1%	34.5%	46.6%	6.9%	43.1%	3.4%	12.1%	70.7%	10.3%	6.9%	
Лун		5.6%	77.8%	16.7%	44.4%		44.4%	11.1%		66.7%	27.8%	5.6%	
Мөнхморьт			66.7%	33.3%	33.3%		41.7%	25.0%		75.0%	8.3%	16.7%	
Өндөрширээт			40.0%	60.0%	40.0%	20.0%	40.0%		20.0%	40.0%	20.0%	20.0%	
Сүмбэр		33.3%	50.0%	16.7%	16.7%		66.7%	16.7%		83.3%	16.7%		
Сэргэлэн	3.2%		67.7%	32.3%	48.4%		51.6%		6.5%	67.7%	12.9%	12.9%	
Угтаал			80.0%	20.0%	60.0%		40.0%		10.0%	70.0%	20.0%		
Цээл			80.0%	20.0%	40.0%		60.0%			60.0%	40.0%		
Эрдэнэ	5.4%		64.9%	35.1%	59.5%		35.1%	5.4%		59.5%	27.0%	13.5%	
Эрдэнэсант		5.9%	82.4%	11.8%	52.9%	5.9%	35.3%	5.9%	5.9%	47.1%	35.3%	11.8%	
Зуунмод	13.2%	5.3%	51.3%	43.4%	26.3%	6.6%	61.8%	5.3%	6.6%	77.6%	7.9%	7.9%	
ЭХХ газар													
Аймгийн дүн	5.42%	3.09%	64.41%	32.50%	46.62%	4.26%	43.91%	5.22%	6.38%	66.73%	16.44%	10.44%	
2006-10	4.38%	5.29%	65.69%	29.01%	17.70%	6.39%	70.62%	5.29%	8.21%	61.13%	6.75%	23.91%	
2005-10	5.57%	6.46%	61.47%	32.07%	12.47%	4.45%	76.84%	6.24%	6.90%	57.24%	6.24%	29.62%	
2004-10	6.89%	5.64%	63.26%	31.11%	15.24%	5.64%	72.23%	6.89%	6.47%	61.17%	5.64%	26.72%	
2003-10	5.24%	2.96%	65.60%	31.44%	19.13%	5.47%	68.34%	7.06%	5.92%	55.35%	6.83%	31.89%	
2007.10-2006.10	1.04%	-2.20%	-1.28%	3.48%	28.91%	-2.13%	-26.71%	-0.07%	-1.83%	5.60%	9.69%	-13.46%	
Зөрүү 2007.10-2005.10 (нэгжээр)	-0.15%	-3.36%	2.94%	0.42%	34.14%	-0.20%	-32.93%	-1.01%	-0.52%	9.49%	10.20%	-19.18%	
2007.10-2004.10	-1.47%	-2.54%	1.15%	1.39%	31.38%	-1.38%	-28.33%	-1.67%	-0.09%	5.56%	10.80%	-16.28%	
2007.10-2003.10	0.18%	0.13%	-1.19%	1.06%	27.48%	-1.21%	-24.43%	-1.84%	0.46%	11.38%	9.61%	-21.45%	

Бусад

Стандарт, хэмжилзүй.

Аймгийн Стандартчилал хэмжилзүйн төвийн үйл ажиллагааны статистик мэдээ
(2007 оны эхний 10 сард)

Үзүүлэлтүүд	2003-он	2004-он	2005-он	2006- он	2007- он	2007% 2006
1 Тохирлын баталгаажуулалт						
Үйлчилгээний баталгаажуулалт						
-тохирлын гэрчилгээ	658	549	485	492	520	105.69%
Бүтээгдэхүүний баталгаажуулалт						
-дотоодын бүтээгдэхүүн	75	51	59	70	75	107.14%
-импортын бүтээгдэхүүн	681	549	804	706	700	99.15%
-экспортын бүтээгдэхүүн		336	200	0	0	
2 Хэмжих хэрэгслийн баталгаажуулалт						
Цулын хэмжүүр						
-жин	677	571	592	546	614	112.45%
-туухай	997	812	733	579	589	101.73%
-автомашинны жин				6	5	83.33%
Эзэлхүүн зарцуулалтын хэмжүүр						
-түгээгүүрийн хошуу	110	183	100	132	127	96.21%
-мерник	50	47	46	45	53	117.78%
-сүмбэн метр	55	56	46	55	52	94.55%
шингэн бүтээгдэхүүнийг хэмжих хэрэгсэл			2		21	
Цахилгаан хэмжүүр	951	0	736	1226	1642	133.93%
-нэг фазын тоолуур	948		736	1226	1634	133.28%
-гурванг фазын тоолуур	3				8	
3 Сорилт шинжилгээ						
-дээжийн тоо	172	283	275	80	26	32.50%
-шинжилсэн үзүүлэлтийн тоо	869	2031	2161	609	149	24.47%
4 Стандартын салбар сангийн үйлчилгээ						
-аж ахуйн нэгж иргэдийн тоо	140	181	411	53	165	311.32%

Санхүүгийн хяналт, шалгалт

Санхүүгийн хянан шалгах хэлтэс 2007 оны 10 сард 34 байгууллагад хяналт, шалгалт хийж 88,2 сая ₮-ийн төлбөр зөрчил илэрч төлүүлбэл зохих төлбөрийн барагдуулалт **59.25** хувь гарлаа

Аймгийн МХГ-ын Санхүүгийн хяналт шалгалтын хэлтсийн баримтын шалгалтын
актын биелэлтийн 2007 оны эхний 10 сарын мэдээ

(Мян.₮)

Д/д	Байгуулагын нэрс	Төлбөр зөрчлийн нийт дүн	Үүнээс		Барагдуулсан		дутуу төлөлт		Биелэлтийн хувь	
			Төлбөр зөрчлийн нийт дүн	Тухайн байгууллагад	Төлбөр зөрчлийн нийт дүн	Тухайн байгууллагад	Төлбөр зөрчлийн нийт дүн	Тухайн байгууллагад		
1	Төв аймгийн Иргэний бүртгэл мэдээллийн алба	136.8	136.8		136.8				100.0%	
2	Төв аймгийн Мэдээлэл технологийн төв	111.0	111.0				111.0			
3	Төв аймгийн Байгаль орчны алба	40.0	40.0				40.0	төлбөр	илрээгүй	
4	Статистикийн хэлтэс								100.0%	
5	Чандмань төв ДЭХУ	12107.0	12107.0	123.0	11984.0	123.0	11984.0		75.15%	
6	УБЦТСКХ-ны Зуунмод салбар	2053.5	2053.5	2016.7	36.8			2016.7	1.8%	
7	Цагдаагийн газар								100.0%	
8	Зуунмод МСҮТ	14947.5	14947.5	8157.8	6789.7	4443.4	6789.7	3714.4	75.15%	
9	Зуунмод ЗДТГ,ИХ	11211.2	11211.2	1351.1	9860.1	1120.3	9860.1	230.8	97.94%	
10	ШШГ/Алба	3484.1	3484.1	3052.5	431.6	271.0	431.6	2781.5	20.17%	
11	Нийгмийн даатгалын хэлтэс	2281.8	2281.8	2161.8	120.0	1813.0	120.0	348.8	84.71%	
12	Зуунмод өрхийн эмнэлэгүүд								100.0%	
13	Аймгийн нэгдсэн эмнэлэг	717.6	717.6	659.6	58.0		58.0	659.6	8.08%	
14	Аймгийн ЭМГазар	3462.8	3462.8	3101.0	361.8	1071.0	361.8	2030.0	41.38%	
15	Утгаал төсөвт байгууллагууд	5744.1	5744.1	3957.0	1787.1	2719.5	1787.1	1237.5	78.46%	
16	Баянчандмань төсөвт байгууллагууд	2091.8	2091.8	529.7	1562.1	218.6	941.2	311.1	620.9	55.45%
17	Баянцогт төсөвт байгууллагууд	3155.2	3155.2	179.6	2975.6	179.6	2975.6		600.0	80.98%
18	Баянцагаан төсөвт байгууллагууд	2856.2	2856.2	1854.4	1001.8	1459.7	661.8	394.7	340.0	74.28%
19	Алтанбулаг төсөвт байгууллагууд	2274.4	2274.4	966.6	1307.8	466.6	77.8	500.0	1230.0	23.94%
20	Баянөнжүүл төсөвт байгууллагууд	1719.7	1719.7	813.8	905.9	21.5	305.9	792.3	600.0	19.04%
21	Эрдэнэ төсөвт байгууллагууд	1428.7	1428.7	1213.2	215.5	578.1	215.5	635.1		55.55%
22	Мөнгөнморьт төсөвт байгууллагууд	876.6	876.6	676.6	200.0	533.9	200.0	142.7		83.72%
23	Архуст төсөвт байгууллагууд	2424.8	2424.8	2164.8	260.0	446.1	260.0	1718.7		29.12%
24	Өндөрширээт төсөвт байгууллагууд	638.5	638.5	38.5	600.0	14.6		23.9	600.0	2.29%
25	Бүрэн төсөвт байгууллагууд	2515.6	2515.6	1543.9	971.7			1543.9	971.7	
26	Прокурор									100.0%
27	Аймгийн ИТХ, ЗДТГ									100.0%
28	Аймгийн төрийн сан									100.0%
29	ХХҮХэлтэс	83.1	83.1	83.1				83.1		100.0%
30	Хүмүүн цогцолбор сургууль	1812.0	1812.0	1812.0				1812.0		100.0%
31	Эрдэнэсант төсөвт байгууллагууд	3268.6	3268.6	1424.0	1844.6	21.2		1402.8	1844.6	0.65%
32	Батсүмбэр төсөвт байгууллагууд	1962.4	1962.4	1237.4	725.0			1237.4	725.0	
33	Завмар дахь МСҮТ	420.0	420.0		420.0				420.0	
34	Борнуур төсөвт байгууллагууд	4365.4	4365.4	3054.0	1311.4	152.2		2901.8	1311.4	3.49%
2007-10 сарын дүн		88190.4	88190.4	42459.9	45730.5	15790.1	36466.9	26669.8	9263.6	59.25%
2006-10 сар		61 317.4	61 317.4	28 218.4	33 099.0	9 096.8	33 099.0	19 121.6		68.82%
2005-10 сар		125 662.8	125 662.8	47 664.3	77 998.5	25 799.6	51 037.6	21 864.7	26 960.9	61.15%
2004-10 сар		49 641.8	48 302.2	31 474.2	16 828.0	9 703.4	16 668.5	21 770.8	159.5	54.60%
2003-10 сар		120 155.8	112 225.2	49 802.2	62 423.0	12 095.5	54 689.3	37 706.7	7 733.7	59.51%
урьд онуудын үлдэгдлээс барагдсан дүн			19 508.2	17 656.3	1 851.9	5 998.1	1 651.9	36 999.6	200.0	39.21%

Шүүхийн шийдвэр гүйцэтгэл

Шүүхийн шийдвэр гүйцэтгэлийн албаны 2007 оны эхний 10 сарын мэдээгээр ажиллагаа хийгдэж байгаа 883 гүйцэтгэх хуудсанд нийт 2073.9 сая ₮-ийн төлбөр тэтгэлэг ногдов. Үүнээс 149 гүйцэтгэх хуудсанд ногдох 1118.5 сая ₮-ийн материалд шүүхийн байцаан шийтгэх ажиллагаа хийгдэж, биелүүлбэл зохих 734 гүйцэтгэх хуудасны 955.5 сая ₮-өөс 292 хуудасны 271.0 сая ₮-ийг биелүүлж, **бодит биелэлтийн хувь гүйцэтгэх хуудасны тоогоор 39.78, үнийн дүнгээр 28.36** болов.

**Аймгийн шүүхийн шийдвэр гүйцэтгэлийн
ажлын 2007 оны 10 сарын мэдээ.**

		Ажиллагаа хийгдэж байгаа материал		Хасагдах БША хийгдэж байгаа		Биелүүлбэл зохих		Бодитой биелүүлсэн		Бодит биелэлтийн хувь		Үлдэгдэл	
		Гүйцэтгэх хуудасны тоо	мянган-₮	Гүйцэтгэх хуудасны тоо	мянган-₮	Гүйцэтгэх хуудасны тоо	мянган-₮	Гүйцэтгэх хуудасны тоо	мянган-₮	Гүйцэтгэх хуудасны тоогоор	үнийн дүнгээр	Гүйцэтгэх хуудасны тоо	мянган-₮
2003-10	Шийдвэр	1366	963 566.5	326	248 722.5	1040	714 844.0	354	262 483.9	34.04%	36.72%	686	452 360.1
2004-10	гүйцэтгэлийн журмаар	972	525 827.1	174	114 217.8	798	411 609.3	250	172 546.3	31.33%	41.92%	548	239 063.0
2005-10	төлүүлэх нийт	1125	708 714.1	148	235 760.3	977	472 953.8	336	241 428.0	34.39%	51.05%	641	231 525.8
2006-10	төлбөр тэтгэлэг бүгд	1030	1036948.1	153	181658.3	877	855 289.8	280	231822.6	31.93%	27.16%	597	623 467.2
2007-10		883	2073 957.6	149	1118 493.4	734	955 464.2	292	270 970.2	39.78%	28.36%	442	684 494.0
Ү	Банжны байгууллагад төлөх	71	350 536.6	17	182 916.1	54	167 620.5	17	38 140.0	31.48%	22.75%	37	129 480.5
	Нийгмийн даатгалын байгууллагад төлөх	10	51 808.5	1		9	51 808.5		624.0	0.00%	1.20%	9	51 184.5
э	Татаарын болон орон нутгийн төсөвт орох	289	214 926.5	13	66 014.3	205	148 912.2	128	16 141.1	62.44%	10.84%	77	132 771.1
с	Хүүхдийн тэтгэвэр	307	14 443.1	3		304	14 443.1	56	9 777.6	18.42%	67.70%	248	4 665.5

Тайлбар: БША- Байцаан шийтгэх ажиллагаа хийгдэж байгаа

Цаг агаарын тойм

2006 оны 10 сарын цаг агаарын үзүүлэлтүүд нь Төв аймгийн нутгаар:

- агаарын дундаж температур Мөнгөнморьт -1.7 буюу хүйтэн, бусад нутгаар 0.0-4.1 градус буюу Өндөрширээт орчмоор дулаан байв.
- өдөр ажиглагдсан агаарын хамгийн дулаан температур нь 19-25 градус буюу Лүн 25 градус хүрч дулаарсан байхад Зуунмод, Мөнгөнморьт, Эрдэнэ орчмоор арай сэрүүвтэр 19 градус дулаан байв.
- шөнийн хугацаанд ажиглагдсан хамгийн бага температур нь хасах 10-28 градус буюу Заамар, Өндөрширээт орчмоор -10-11 градус хүйтэн, нутгийн зүүн хойд хэсгээр хүйтэн, Мөнгөнморьт, Эрдэнэ орчмоор 25-28 градус хүйтэн байжээ.
- бүх нутгаар сарын нийлбэр хур тунадас 0.2-24.4 мм буюу Баянжаргаланд 0.2 мм хамгийн бага нь, нутгийн баруун болон зүүн хойд хэсгээр арай ахиу, үүнээс хамгийн их нь Лүнд 24.4 мм хур тунадас, нойтон цас оржээ.
- салхины их хурд нийт нутгаар 8-14 м/с байв.

**2007 оны 10-р сарын цаг уурын үндсэн үзүүлэлтүүдийг
өмнөх оныхтой харьцуулсан байдал**

Цаг уурын үзүүлэлтүүд

№	Цаг уурын станц	Агаарын дундаж температур		Агаарын үнэмлэхүй их температур		Агаарын үнэмлэхүй бага температур		Хур тунадасны нийлбэр (мм)		Салхины их хурд (м/с)		Үзэгдэл	
		2006 оны X сар	2007 оны X сар	2006 оны X сар	2007 оны X сар	2006 оны X сар	2007 оны X сар	2006 оны X сар	2007 оны X сар	2006 оны X сар	2007 оны X сар	2006 оны X сар	2007 оны X сар
		1	Бүрэн	3		22.5	22	-14.6	-22	2.1	0.7	14	14
2	Жаргалант	2.5	-0.2	23	21	-15.1	-21	9	5.9	14	14	ц/х,цас,б	ц/х,цас,б
3	Баян-Өнжүүл	3.4	0.6	23.3	22	-13.3	-21	2.3	2	9	10	ц/х,цас,б	ц/х,цас,б
4	Зуунмод	0.9		18.7	18	-16.1	-17	18.6	4.8	14	12	ц/х,цас,б	ц/х,цас,б
5	Мөнгөнморьт	-1.7	-2.4	19.9	18	-23.2	-20	11	9.5	12	12	ц/х,цас,б	ц/х,цас,б
6	Эрдэнэсант	3.5	0.7	22.1	20	-13.6	-21	3	3.9	15	14	ц/х,цас,б	ц/х,цас,б
7	Баян	0.8	2.4	20.2	20	-19.9	-20	3.3	6.4	14	12	ц/х,цас,б	ц/х,цас,б
8	Лүн	3	0.5	24.6	21	-12.4	-19	24.4	1.1	12	16	ц/х,цас,б	ц/х,цас,б
9	Баянчандмань	2.5	0.1	21.1	19	-14.7	-12	1.2	2.7	12	14	ц/х,цас,б	ц/х,цас,б
10	Угтаал	2.2	0.1	21.6	24	-14.5	-22	6.5	3.1	12	16	ц/х,цас,б	ц/х,цас,б
11	Алтанбулаг	1.4	-0.9	21.8		-14.8	-20	12	2.2	8	14	ц/х,цас,б	ц/х,цас,б
12	Завмар	3.7	1.8	21.5	20	-10.1	-18	2	5.1	14	14	ц/х,цас,б	ц/х,цас,б
13	Батсүмбэр		-1.8		21		-19		6.6		8		ц/х,цас,б
14	Эрдэнэ	0.7	э/а	18.6		-27.7		13		10			ц/х,цас,б
15	Өндөрширээт	4.1	э/а	24		-11.5		5.2		14			ц/х,цас,б
16	Баянжаргалан	2.2	-0.2	20	20	-18.5	-18	0.2	1.9	12	14		ц/х,цас,б
17	Аргалант	э/а	э/а										
18	Дэлгэрхаан	э/а	2.5		20		-19.0		3.4		14		ц/х,цас,б
19	Баянцагаан	3.7	3.3		21.00	-13.8	-16	0.8	5.2	12	12		ц/х,цас,б
20	Борнуур	э/а	-0.3		21		-20		2.8		11		ц/х,цас,б
21	Цээл	3.2	0.1	22.9	21	-14	-24	13.4	6.4	9	9		ц/х,цас,б

Тайлбар: Бороо, салхи, ЦХ-цочир хүйтрэлт

Харьцуулсан дүгнэлт

2006 оны 10-р сард агаарын дундаж, үнэмлэхүй их, бага температур нь энэ оныхоос ойролцоогоор 0.0-0.8 градусаар дулаан, нутгийн хойд болон төв хэсгээр ахиу хур тунадас орлоо. 2006,2007 оны 10-р сарууд нь салхи шуурга багатай хөдөө аж ахуйн үйлдвэрлэл, хадлан тэжээл бэлтгэх, тариа ногоо хураах, өвөлжилтийн бэлтгэл хангах ажилд нэн тааламжтай байлаа. 2007 оны 10 сард хур бороо багатай (ялангуяа нутгийн баруун өмнөд хэсгээр), харцангуй дулаан байв. Эхний цочир хүйтрэлт 17-нд нилээд хожуу ажиглагдлаа.

Цаг агаарын үзүүлэлтүүдийг 2006 оны 10 сартай харьцуулахад:

- агаарын дундаж температур нь ихэнх нутгаар 0.7-0.8 градусаар хүйтэн
- өдрийн хамгийн их температур нь ойролцоо буюу 0.6 градусаар хүйтэн
- шөнийн хамгийн бага температур нь өмнөх оноос ихэнх нутгаар хүйтэн байв.
- сум тус бүрээр тунадасны нийлбэрийг гаргаж үзэхэд бүх нутгаар өмнөх оны 10 сараас ойролцоогоор 2-20 дахин бага, Лүн суманд 20 дахин бага хур тунадас оров.
- Цочир хүйтрэлт, орон шуурга, цасан шуургаар аюултай үзэгдэл ажиглагдлаа



Төв аймгийн Зуунмод хотын агаарын бохирдлын хэмжилт

Төв аймгийн нутагт уртрагийн 106° 57', өргөрөгийн 47° 43' солбицолд далайн түвшинээс дээш 1529,3 метр өндөрт Зуунмод хотод байрладаг агаарын бохирдлын 1 харуулд 2004 оны 1-р сарын 1-нээс өнөөдрийг хүртэл агаарын найрлаганд байгаа хольцын концентрацийг тодорхойлох зорилгоор азотын исэл, хүхэрлэг хийн хэмжээнд хоногт 3 удаа (08, 14, 20 цагт) хэмжилт хийдэг. Хольцын концентрацийг хэмжих нэгж (мг/м3). Агаарын температур, салхины чиглэл, хурдны хэмжилт хамт хийдэг.

2006,2007 оны 8-р сарын агаарын бохирдлын үзүүлэлтүүд

Агаарын бохирдлын үзүүлэлтүүд	Зөвшөөрөгдөх хэмжээ /улсын хэмжээнд/		2006				2007			
	Хоногийн дундаж	Нэг удаагийн	Хоног	Сар	Угирал	Жил	Хоног	Сар	Угирал	Жил
Хүхэрлэг хий / SO ₂ / мг/м ³	0.03	0.5	0.004	0.002	0.003	0.003	0.003	0.003	0.003	-
Азотын давхар исэл/NO ₂ /мг/м ³	0.04	0.085	0.019	0.019	0.024	0.024	0.019	0.02	0.021	
Тоос	0.15	0.5	Тоос, СО-ийн хэмжилт хийдэггүй							
СО	3	8								

-Тайлбар: Зуунмод сумын агаарын бохирдол нь 2006,2007 онуудад зөвшөөрөгдөх дээд хэмжээнээс хэтэрсэн тохиолдол байхгүй.

2007 ОН арваннэгдүгээр САРЫН ЦАГ АГААРЫН УРЬДЧИЛСАН МЭДЭЭ

Төвийн нутаг. The central region. Агаарын температурын сарын дундаж нь ихэнх нутгаар олон жилийн дунджийн орчим, нутгийн баруун өмнөд хэсгээр олон жилийн дунджаас 1.0-1.5 градусаар дулаарна

Нэгдүгээр арав хоногийн дунд үе, сүүлчээр нийт нутгаар шөнөдөө 9-14 градус хүйтэн, өдөртөө 2-7 градус хүрч дулаарах төлөвтэй. Харин хоёрдугаар арав хоногийн эхэн болон сүүлч, гуравдугаар арав хоногийн дунд үеэр ихэнх нутгаар хүйтэрч, голын хөндий, уулархаг нутгаар шөнөдөө 20-25 градус, өдөртөө 8-13 градус хүйтэн, бусад нутгаар шөнөдөө 15-20 градус, өдөртөө 5-10 градус хүйтэрнэ. Сарын бусад хугацаанд голын хөндий, уулархаг нутгаар шөнөдөө 15-20 градус, өдөртөө 3-8 градус, бусад нутгаар шөнөдөө 11-16 градус, өдөртөө 0-5 градус хүйтэрнэ.

Энэ сард Төв аймгийн зүүн өмнөд нутгаар олон жилийн дунджаас бага, нутгийн хойд хэсгээр дунджаас ахиу, бусад нутгаар дунджийн орчим цас орох төлөвтэй.

Нэгдүгээр арав хоногийн дунд үеэр зарим нутгаар, хоёрдугаар арав хоногийн эхэн, сүүлийн хагаст ихэнх нутгаар, гуравдугаар арав хоногийн эхэн ба дунд үеэр нутгийн хойд хэсгээр цас орно.

Салхи нэг ба хоёр, гуравдугаар арав хоногийн дунд үе болон хоёрдугаар арав хоногийн эхэн, сүүлчээр ихэнх нутгаар 12-14 м/с, зарим үед 16-18 м/с хүртэл ширүүсч шороон болон цасан шуурга шуурна.

2007 оны 12 дугаар сарын цаг агаарын төлөв- Weather outlook in December, 2007

Төвийн нутаг. The central region. Агаарын температурын сарын дундаж нь Туул, Хэрлэн, Хараа, Ерөө голын сав нутгаар 20-25 градус, бусад нутгаар 14-19 градус хүйтэн буюу ихэнх нутгаар олон жилийн дунджийн орчим байна.

Энэ сард орох хур тунадасны хэмжээг олон жилийн дундажтай нь харьцуулбал Төв аймгийн зүүн хэсгээр дунджаас ахиу, бусад нутгаар дунджийн орчим хур тунадас орно.

Статистикийн хэлтсийн дарга

Ж.Отгончулуун