

Статистикийн хэлтэс

Н..... танаа



Төв аймгийн эдийн засаг, нийгмийн байдлын тухай **Танилцуулга**

(2007 оны эхний 11 сар)

Зуунмод

2007.12.06

Гарчиг

• Нийгэм эдийн засгийн үзүүлэлтүүд	2-3
• Төсөв, мөнгө, зээл, хадгаламж, нийгмийн даатгал, нийгмийн халамж	4-21
• Хэрэглээний үнэ тариф, ХАА-н бүтээгдэхүүний үнэ	22-32
• Ажилгүйчүүд	33-36
• Хөдөө аж ахуй	37
• Аж үйлдвэр	38-44
• Барилга	45-47
• Холбоо	48-49
• Эрүүл мэнд	50-57
• Гэмт хэрэг	58-62
• Бусад	63-70

Нийгэм, эдийн засгийн үндсэн үзүүлэлтүүд.

Аймгийн эдийн засаг, нийгмийн зарим үндсэн үзүүлэлтүүдийг их багаар нь зэрэгцүүлсэн байдлаар гаргаж танилцуулгад оруулав.

	Хэмжих нэгж	Аймгийн дундаж	2007 оны 11 сар			
			хамгийн			
			их		бага	
Хүн амын нягтрал	хүн	1.2	Зуунмод	764.50	Мөнгөнморьт	0.28
			Баянчандмань	5.42	Эрдэнэ	0.43
			Сүмбэр	4.77	Сэргэлэн	0.47
			Борнуур	4.04	Баяндэлгэр	0.52
			Жаргалант	3.06	Баянөнжүүл	0.53
Төрөх насны 1000 эмэгтэйд ногдох төрөлт	хүн	27.76	Зуунмод	766.70	Баяндэлгэр	0.0
			Эрдэнэсант	62.72	Сэргэлэн	0.4
			Жаргалант	61.30	Баянцагаан	1.1
			Батсүмбэр	54.20	Архуст	3.3
			Угтаал	40.15	Мөнгөнморьт	3.5
1000 хүнд ногдох нас баралт	хүн	3.99	Эрдэнэ	5.81	Сэргэлэн	0.0
			Өндөрширээт	5.70	Аргалант	1.6
			Зуунмод	5.86	Баянөнжүүл	1.9
			Дэлгэрхаан	5.48	Алтанбулаг	1.9
			Батсүмбэр	5.80	Заамар	2.2
Хөдөлмөрийн насны 10000 хүнд ногдох ажилгүйчүүдийн тоо	хүн	132	Баянхангай	286	Бүрэн	26
			Баянжаргалан	253	Заамар	24
			Баянчандмань	232	Лүн	37
			Зуунмод	205	Мөнгөнморьт	42
			Сэргэлэн	201	Эрдэнэ	56
Амьд төрсөн 1000 хүүхдэд ногдох нас баралт	хүн	0	Зуунмод	0.20	Эрдэнэсант	0.0
			Борнуур	0.22	Эрдэнэ	0.0
					Цээл	0.0
					Угтаал	0.0
					Сэргэлэн	0.0
10000 хүн тутмаас халдварт өвчнөөр өвчлөгчид	хүн	69.07	Зуунмод	262.55	Баяндэлгэр	0.0
			Угтаал	82.41	Дэлгэрхаан	5.0
			Баянчандмань	66.23	Эрдэнэ	5.8
			Баян	63.05	Архуст	7.0
			Жаргалант	57.71	Баянцогт	9.9
Орон нутгийн төсвийн орлогод зарлагын эзлэх хувь	%	32.03%	Заамар	107.02	Зуунмод	3.56
			Сэргэлэн	56.05	Аргалант	3.62
			Эрдэнэ	33.47	Архуст	3.68
			Баян	27.03	Цээл	4.25
			Баянөнжүүл	20.93	Сүмбэр	4.82
Нэг хүнд ногдох төсвийн зарлага	мян-₮	168.08	Баянжаргалан	187.03	Эрдэнэ	57.60
			Баяндэлгэр	176.8	Батсүмбэр	73.22
			Архуст	164.22	Борнуур	82.06
			Баянхангай	160.07	Баянөнжүүл	85.46
			Сүмбэр	152.20	Эрдэнэсант	82.39
Нэг хүнд ногдох төсвийн орлого	мян-₮	50.78	Заамар	118.24	Зуунмод	3.81
			Сэргэлэн	51.75	Аргалант	4.82
			Баянжаргалан	36.49	Архуст	6.04
			Баян	33.49	Эрдэнэсант	6.02
			Мөнгөнморьт	19.95	Цээл	6.20

(үргэлжлэл)

	Хэмжих нээж	Аймгийн дундаж	2007 оны 11-р сар			
			Хамгийн			
			их		бага	
дээд зэргийн гурил	төг	787	Баянчандмань	850	Баяндэлгэр	700
			Борнуур	850	Баянжаргалан	700
			Заамар	850	Аргалант	750
			Баян	810	Жаргалант	750
			Алтанбулаг	800	Сүмбэр	750
Хонины мах	төг	2293	Батсүмбэр	2800	Өндөрширээт	1400
			Жаргалант	2800	Цээл	1600
			Сэргэлэн	2700	Баянхангай	1800
			Мөнгөнморьт	2700	Эрдэнэсант	1800
			Бүрэн	2600	Алтанбулаг	1900
Үхрийн мах	төг	2613	Баян	3600	Аргалант	2000
			Цээл	3500	Баянжаргалан	2000
			Жаргалант	3200	Баян-өнжүүл	2000
			Сэргэлэн	3000	Баянцагаан	2100
			Бүрэн	3000	Алтанбулаг	2200
Цагаан будаа	төг	684	Эрдэнэ	910	Батсүмбэр	600
			Борнуур	800	Баяндэлгэр	600
			Заамар	750	Бүрэн	650
			Сүмбэр	700	Лүн	650
			Дэлгэрхаан	700	Баянхангай	650
Хатуу чихэр	төг	2493	Дэлгэрхаан	3000	Сэргэлэн	2000
			Лүн	2900	Алтанбулаг	2000
			Баян	2800	Зуунмод	2200
			Бүрэн	2800	Баянжаргалан	2200
			Эрдэнэсант	2600	Баян-өнжүүл	2300
Шингэн сүү	төг	473	Баян	1000	Жаргалант	300
			Зуунмод	700	Мөнгөнморьт	330
			Дэлгэрхаан	500	Сүмбэр	400
			Өндөрширээт	500	Цээл	400
			Аргалант	500	Эрдэнэ	400
Элсэн чихэр	төг	879	Аргалант	1100	Зуунмод	680
			Баянхангай	1000	Баянжаргалан	700
			Бүрэн	1000	Баяндэлгэр	750
			Угтаал	1000	Батсүмбэр	750
			Эрдэнэ	1000	Баян-өнжүүл	750
Гурилан боов /0.5 гр/	төг	965	Батсүмбэр	1300	Мөнгөнморьт	800
			Эрдэнэ	1100	Баян	850
			Угтаал	1000	Баянцогт	850
			Заамар	1000	Баянжаргалан	900
			Жаргалант	1000	Бүрэн	900
Төмс	төг	431	Баян	600	Сүмбэр	300
			Угтаал	600	Сэргэлэн	300
			Баянцагаан	550	Лүн	350
			Зуунмод	500	Баянжаргалан	350
			Эрдэнэсант	500	Батсүмбэр	400
Сонгино	төг	544	Эрдэнэ	800	Зуунмод	350
			Баянжаргалан	700	Бүрэн	400
			Дэлгэрхаан	700	Баян	450
			Сүмбэр	700	Баяндэлгэр	450
			Угтаал	600	Аргалант	450



Т ө с ө в , м ө н г ө

Төсвийн орлого 2007 оны эхний 11 сард орон нутаг ба аймагт төвлөрүүлснээр **3294.3** сая, зарлага **14868.3** сая ₮ болж, Аймаг, орон нутгийн төсвийн орлогоор тооцоход, орлогын төлөвлөгөө **102.6%** хувь биелэгдэж, үндсэн нэрийн татварын орлогуудаас **хүн амын, өмчийн, хөрөнгийн** орлогын төлөвлөгөө биелэгдээгүйн дээр: хүн амын орлогын албан татвараас: **мал бүхий иргэний орлого**, Бусад албан татвар, төлбөр, хураамжийн татвараас: **Ашигт малтмалын нөөцийн төлбөр**, Татварын бус орлогын албан татвараас: **түрээсийн, бусад орлогын**, өмчийн орлогын албан татвараас: **үл хөдлөх хөрөнгийн, бууны**, хөрөнгө борлуулсны орлогоос: **өмч хувьчлалын орлогын төлөвлөгөөнүүд биелэгдсэнгүй.**

Төсвийн орлогын гүйцэтгэл.(мянган ₮) Budget revenue. /thousand tog/

Орлогын төрлүүд. Types of revenue	2006 он эхний 11 сар	2007 оны эхний 11 сар			2007-11% 2006-11%	Орлогод ээлэх % 2007 он
		Төлөвлөгөө	Гүйцэтгэл	ТБ %		
I. ОРЛОГО - Бүгд REVENUE-TOTAL (II+Y)	1683729.4	3211583.8	3294308.5	102.6%	195.7%	100.0%
II. Урсгал орлого-current revenue (III+IV)	1601981.4	3053493.8	3208521.7	105.1%	200.3%	97.40%
III Татварын орлого-tax revenue (1+2+3+4)	1303594.1	2668291.1	2796216.2	104.8%	214.5%	84.88%
1.Орлогын албан татвар-income tax (1.1+1.2)	236111.9	254445.1	251948.0	99.0%	106.7%	7.65%
1.1. Хүн амын орлогын албан татвар Individuals Income tax	236111.9	254445.1	251948.0	99.0%	106.7%	7.65%
У. цалин хөлс, түүнтэй адилтгах орлого						
Y. хувиараа аж ахуй эрхэлсний орлого						
У орлогыг тухай бүр тодорхойлох боломжгүй	50385.7	38113.5	42448.3	111.4%	84.2%	1.29%
И хувийн мал бүхий иргэний орлого	158476.3	210195.0	195567.4	93.0%	123.4%	5.94%
Э хадгаламжийн хүүгийн орлого						
З хувьцааны ногдол ашиг, хувь хүртэгчийн						
с бусад орлого	27249.9	6136.6	13932.3	227.0%		0.42%
1.2. Аж ахуйн нэгжийн орлогын татвар Corporate Income tax						
2. Өмчийн татвар Property tax	39787.7	50170.9	43024.0	85.8%	108.1%	1.31%
Үл хөдлөх хөрөнгийн	36782.7	46352.9	40491.5	87.4%	110.1%	1.23%
Бууны албан татвар	3005.0	3818.0	2532.5	66.3%	84.3%	0.08%
3. Дотоодын бараа үйлчилгээний татвар Domestic goods and services						
Дотоодын (НӨАТ)						
Онцгой татвар						
4.Тусгай зориулалтын орлого үүнээс Автотээврийн болон өөрөө явагч хэрэгслийн	109892.5	104777.0	128307.7	122.5%	116.8%	3.89%
	109892.5	104777.0	128307.7	122.5%	116.8%	3.89%
5. Бусад албан татвар, төлбөр, хураамж Other taxes	917802.0	2258898.1	2372936.5	105.0%	258.5%	72.03%
a. Улсын тэмдэгтийн хураамж	31931.9	28353.9	37804.9	133.3%	118.4%	1.15%
b. Ашигт малтмалын нөөцийн төлбөр	45518.6	1091376.0	840226.3	77.0%	1845.9%	25.51%
г. Газрын төлбөр	246378.3	249164.5	310334.7	124.6%	126.0%	9.42%
д. Ойгоос түлээ, мод ашигласны төлбөр	72041.4	78996.0	98967.0	125.3%	137.4%	3.00%
е. Ашигт малтмалаас бусад байгалийн баялаг ашиглахад олгох эрхийн зөвшөөрлийн хураамж	4151.8	362455.1	478999.7	132.2%	11537.2%	14.54%
в. Байгалийн харьцаанд хураах төлбөр	2529.4	4838.2	5095.5	105.3%	201.5%	0.15%
и. Азгуурын нөөц ашигласны төлбөр, огнах барих зөвшөөрлийн хураамж	51219.5	7873.0	101059.0	1283.6%	197.3%	3.07%
й. Түгээмэл тархацтай ашигт малтмал ашигласны	5262.0	6650.0	9189.4	174.6%	174.6%	0.28%
м.Ус, рашаан ашигласны төлбөр	458769.1	405200.0	439597.8	108.5%	95.8%	13.34%
к.Бусад төлбөр, хураамж		23991.4	51662.2	215.3%		1.57%
IV. -Татварын бус орлого-Non tax revenue	298387.3	385202.7	412305.5	107.0%	138.2%	12.52%
a. Хувьцааны ногдол ашиг						
б. Хүү торгуулийн орлого	85110.2	66520.5	89871.7	135.1%	105.6%	2.73%
в. Төсөвт газрын өөрийн орлого	153417.2	183070.7	192199.3	105.0%	125.3%	5.83%
г. Түрээсийн орлого	13448.4	11626.5	8489.9	73.0%	63.1%	0.26%
д. Бусад орлого	46411.5	123985.0	121744.6	98.2%	262.3%	3.70%
V. -Хөрөнгө борлуулсны орлого-Capital revenue	81748.0	158090.0	85786.8	54.3%	104.9%	2.60%
a. Төрийн өмч худалдсаны орлого	81748.0	1090.0	5414.8	496.8%	6.6%	0.16%
б. Өмч хувьчлалын орлого		157,000.0	80,372.0	51.2%		2.44%

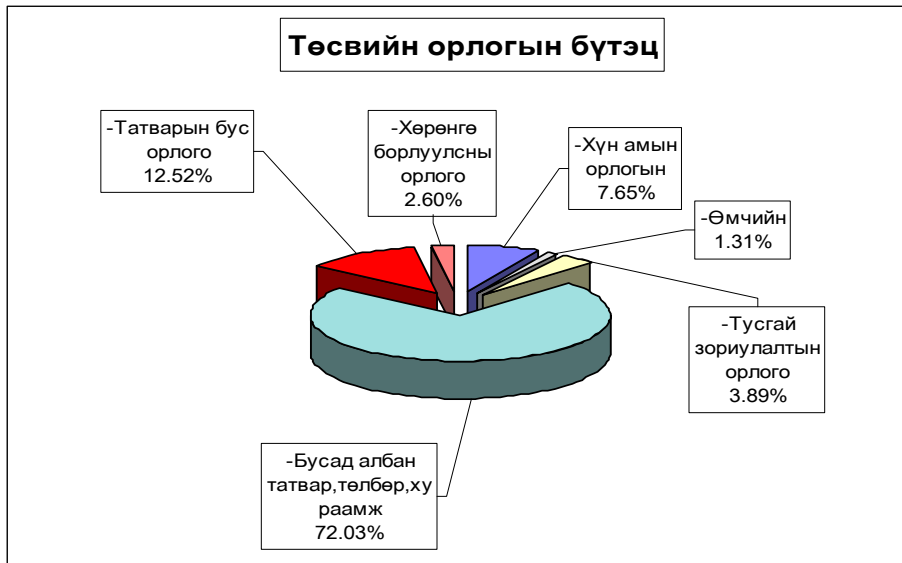

Аймагт төвлөрүүлэх орлогууд.

(мян-₮)

	2006 оны мөн үеийн гүйцэтгэл	2007 оны эхний 11 сарын		
		төлөв - лөгөө	гүйцэтгэл	ТБ-ийн хувь
Авто техник болон өөрөө явах хэрэгслийн	109,892.5	104,777.0	128,307.7	122.46%
Газрын төлбөр	246,378.3	249,164.5	310,334.7	124.55%
Үл хөдлөх хөрөнгийн	36,782.7	46,352.9	40,491.5	87.35%
Нөөцийн	45,518.6	727,400.0	560,151.0	77.01%
Хүү торгууль	25,625.3	21,285.0	23,246.5	109.22%
Төсөвт газрын өөрийн орлого түрээсийн орлого	139,851.3	177,416.3	181,329.1	102.21%
Хөрөнгө борлуулсны орлого	5,418.3	5,600.0	0.9	0.02%
Нэр зааж төлөвлөөгүй орлого	75,000.0	13,318.0	123,985.0	98.19%
Лиценз: хайгуул		172,812.2	239,500.0	138.59%
Өмч хувьчлалын орлого		157,000.0	80,372.0	51.19%
ДҮН	697,785.0	1,785,792.9	1,685,478.0	94.38%

Улсад төвлөрүүлдэг орлогууд.

(мян-₮)

	2006 оны мөн үеийн гүйцэтгэл	2007 оны эхний 11 сарын		
		төлөв - лөгөө	гүйцэтгэл	ТБ-ийн хувь
Хүн амын цалин хөлс түүнтэй адил орлого	643,458.0	572,953.3	692,020.9	120.78%
Аж ахуйн нэгжийн орлогын албан татвар	32,604.0	43,919.5	46,707.3	106.35%
Нэмэгдсэн өртгийн албан татвар	87,364.5	80,537.0	111,509.2	138.46%
Онцгой албан татвар	99,851.2	81,580.9	92,904.3	113.88%
Алтнаас бусад нөөц		192,785.2	254,906.4	132.22%
ДҮН	863,277.7	971,775.9	1,198,048.1	123.28%

Нийт зарлага total expenditure

EXPENDITURE SECTOR	2006 оны мөн үеийн гүйцэтгэл	2007 оны эхний 11 сарын			2007-11 2006-11	Зарлагад эзлэх % 2007 он
		Төлөв- лөгөө	Гүйцэт- гэл	ТБ %		
Бүх зарлагын дүн	10560288.4	15125388.5	14868321.8	98.3%	140.8%	100.0%
1.Цалин хөлс	4315871.1	6209606.0	5956147	95.9%	138.0%	40.1%
2.Нийгмийн даатгалын шимтгэл	1027375.7	1557678.5	1382714.7	88.8%	134.6%	9.3%
3.Эрүүл мэндийн даатгалын хураамж	1900.7					
4.Бараа үйлчилгээний бусад зардал	5093700.5	6926931.4	7157328.4	103.3%	140.5%	48.1%
- бичиг хэрэг	65191.6	77881.9	74547.1	95.7%	114.4%	1.0%
-гэрэл цахилгаан	206960.3	243040.8	178543.8	73.5%	86.3%	2.5%
-түлш халаалт	1804679.4	1756309.1	1928550.9	109.8%	106.9%	26.9%
-тээвэр шатахуун	502538.1	664667.5	631977.2	95.1%	125.8%	8.8%
-шуудан холбоо	92497.6	101446.7	96017	94.6%	103.8%	1.3%
-цэвэр бохир ус	61670.6	80268.3	65819.4	82.0%	106.7%	0.9%
- дотоод албан томилолт	167040.4	161047.4	182433.2	113.3%	109.2%	2.5%
- Ном, хэвлэл авах		25186.1	25376.4	100.8%		0.4%
-хичээл практикийн зардал	81971.9	187831.9	61418.2	32.7%	74.9%	0.9%
-эд хогшил худалдан авах	124073.4	112267.4	197290.5	175.7%	159.0%	2.8%
-нормын хувцасны зардал	38382.4	46781.6	49258.7	105.3%	128.3%	0.7%
- Хоол	572004.8	994918.0	761981	76.6%	133.2%	10.6%
- Эм	235556.5	275403.9	229297.3	83.3%	97.3%	3.2%
-урсгал зардал	188276.8	146514.0	218413.5	149.1%	116.0%	3.1%
- Биеийн тамирын уралдаан, тэмцээн		20257.3	16681.6	82.3%	#DIV/0!	0.2%
- Байрны түрээсийн хөлс	10124.6	2841.3	2326.7	81.9%	23.0%	0.0%
-бусад зардал	942732.1	2030268.2	2437395.9	120.1%	258.5%	34.1%
5.Татаас ба урсгал шилжүүлэг	121440.4	132885.9	141883.3	106.8%	116.8%	1.0%
- Оюутаны тэтгэлэг						
-Нэг удаагийн тэтгэмж, урамшуулал	121440.4	132885.9	141883.3	106.8%	116.8%	1.0%
6.Хөрөнгийн зардал		298286.7	230248.4			1.5%
үүнээс: төсвийн хөрөнгө		298286.7	230248.4			1.5%
Санхүүгийн байгуул-: Оны эхний үлдэгдэл	91929		115503.8		125.64%	
лагын харилцах дансны үлдэгдэл		508761.8	1,172,063.5		230.38%	
Төсөвт байгууллагын		163487.7	137,543.9		84.13%	
:Өглөгийн үлдэгдэл		143974.5	119,487.4		82.99%	
:Авлагын үлдэгдэл						

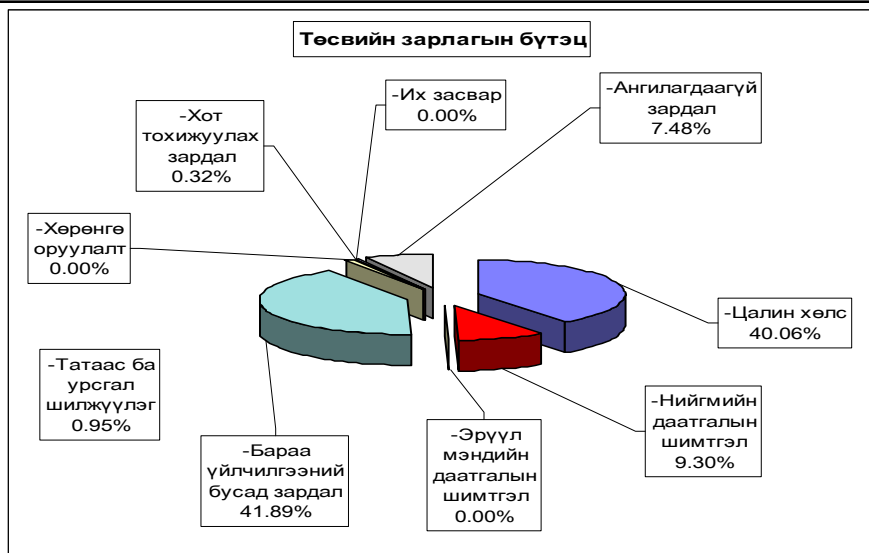

Нийт зарлагаас. from total EXPENDITURE

EXPENDITURE SECTOR	2006 оны мөн үеийн гүйцэтгэл	2007 оны эхний 11 сар			Нийт зар- лагад ээлэх %	Зарлагад ээлэх % 2007 он
		Төлөв- лөгөө	Гүйцэт- гэл	ТБ %		
01 . Нийтийн ерөнхий үйл-ний зарлага	2,245,882.2	3,299,860.5	3,326,478.7	100.8%	22.37%	100.0%
1.Цалин хөлс	902,528.4	1,252,404.7	1256150.9	100.3%	8.45%	37.8%
2.Нийгмийн даатгалын шимтгэл	227,856.1	330,709.6	312385.4	94.5%	2.10%	9.4%
3.Эрүүл мэндийн даатгалын хураамж	1,900.7					
4.Бараа үйлчилгээний бусад зардал	1,075,259.1	1,373,598.8	1,489,928.9	108.5%	10.02%	44.8%
- бичиг хэрэг	28,357.0	37,310.4	36427.7	97.6%	0.25%	2.4%
-гэрэл цахилгаан	42,759.7	60,412.3	47022.8	77.8%	0.32%	3.2%
-түлш халаалт	228,810.5	262,042.9	245882.0	93.8%	1.65%	16.5%
-тээвэр шатахуун	230,147.8	302,283.7	306192.2	101.3%	2.06%	20.6%
-шуудан холбоо	46,239.1	49,854.0	47602.9	95.5%	0.32%	3.2%
-цэвэр бохир ус	5,842.5	11,966.3	9698.4	81.0%	0.07%	0.7%
- дотоод албан томилолт	93,924.9	95,369.7	113631.0	119.1%	0.76%	7.6%
ном хэвлэл авах зардал		9,200.4	8274.7	89.9%	0.06%	0.6%
-хичээл практикийн зардал	219.5	258.5	268.2	103.8%	0.00%	0.0%
-эд хогшил худалдан авах	47,422.4	41,987.0	92120.5	219.4%	0.62%	6.2%
-нормын хувцасны зардал	4,803.2	6,528.4	6537.6	100.1%	0.04%	0.4%
- Хоол	44,522.6	62,564.0	59945.8	95.8%	0.40%	4.0%
- Эм	496.3	1,077.5	731.9	67.9%	0.00%	0.0%
-урсгал зардал	91,381.3	71,200.2	82780.3	116.3%	0.56%	5.6%
- Биеийн тамирын уралдаан,тэмцээн		14,308.4	11098.2		0.07%	0.7%
- Байрны түрээсийн хөлс	7,694.6					
-бусад зардал	202,637.7	347,235.1	421714.7	121.4%	2.84%	28.3%
5.Татаас ба урсгал шилжүүлэг	38,337.9	46,147.4	38,265.1	82.9%	0.26%	1.2%
- Татаас						
-Нэг удаагийн тэтгэмж,урамшуулал	38,337.9	46,147.4	38265.1		0.26%	100.0%
6.Хөрөнгийн зардал		297,000.0	229,748.4		1.55%	6.9%
үүнээс: Их засвар		297,000.0	229,748.4		1.55%	6.9%
02 . Батлан хамгаалах	142,841.7	217,214.4	185,633.4	85.5%	1.25%	100.0%
1.Цалин хөлс	92,881.9	143,088.9	137,518.5	96.1%	0.92%	74.1%
2.Нийгмийн даатгалын шимтгэл	4,567.0	24,171.4	5,181.0	21.4%	0.03%	2.8%
3.Эрүүл мэндийн даатгалын хураамж						
4.Бараа үйлчилгээний бусад зардал	44,594.6	48,909.1	42,025.9	85.9%	0.28%	22.6%
- бичиг хэрэг	740.8	868.3	847.0	97.5%	0.01%	2.0%
-гэрэл цахилгаан	1,084.1	1,455.3	808.2	55.5%	0.01%	1.9%
-түлш халаалт	20,255.5	21,943.2	17,884.5	81.5%	0.12%	42.6%
-тээвэр шатахуун	11,330.9	13,146.5	13,146.5	100.0%	0.09%	31.3%
-шуудан холбоо	1,627.1	1,389.4	1,322.2	95.2%	0.01%	3.1%
-цэвэр бохир ус	276.2	873.5	683.1	78.2%	0.00%	1.6%
- дотоод албан томилолт	708.5	1,453.1	694.4	47.8%	0.00%	1.7%
ном хэвлэл авах зардал		120.0	99.0	82.5%	0.00%	0.2%
-хичээл практикийн зардал	847.8	648.9	359.0	55.3%	0.00%	0.9%
-эд хогшил худалдан авах		900.0	628.1	69.8%	0.00%	1.5%
-нормын хувцасны зардал	230.8	250.0	238.5	95.4%	0.00%	0.6%
- Хоол	2,436.3	2,948.0	2,901.9	98.4%	0.02%	6.9%
- Эм		24.0				
-урсгал зардал	2,998.9	1,250.0	1,199.2	95.9%	0.01%	2.9%
- Биеийн тамирын уралдаан,тэмцээн		648.9	264.2	40.7%	0.00%	0.6%
- Байрны түрээсийн хөлс						
-бусад зардал	2,057.7	990.0	950.1	96.0%	0.01%	2.3%
5.Татаас ба урсгал шилжүүлэг	798.2	1,045.0	908.0	86.9%	0.01%	0.5%
- Татаас						
-Нэг удаагийн тэтгэмж,урамшуулал	798.2	1,045.0	908.0	86.9%	0.01%	0.5%
6.Хөрөнгийн зардал						
үүнээс: Их засвар						

Нийт зарлагаас. from total EXPENDITURE

EXPENDITURE SECTOR	2006 оны мөн үеийн гүйцэтгэл	2007 оны эхний 11 сарын			Нийт зар лагд элэх %	Зарлагд элэх % 2007 он
		Төлөв- лөгөө	Гүйцэт- гэл	ТБ %		
03 .Нийгмийн хэв журам,аюулгүй байдал	442,207.8	636,647.7	600,858.8	94.4%	4.04%	100.00%
1.Цалин хөлс	267,792.2	438,213.1	415,542.4	94.8%	2.79%	69.16%
2.Нийгмийн даатгалын шимтгэл	10,540.8	20,326.9	17,193.2	84.6%	0.12%	2.86%
3.Эрүүл мэндийн даатгалын хураамж						
4.Бараа үйлчилгээний бусад зардал	137,357.2	158,214.1	147,979.1	93.5%	1.00%	24.63%
- бичиг хэрэг	2,760.7	3,151.5	3,249.5	103.1%	0.02%	2.20%
-гэрэл цахилгаан	2,073.1	2,528.0	2,434.6	96.3%	0.02%	1.65%
-түлш халаалт	44,407.9	49,009.4	42,419.6	86.6%	0.29%	28.67%
-тээвэр шатахуун	60,548.1	72,035.3	69,254.6	96.1%	0.47%	46.80%
-шуудан холбоо	7,942.1	9,213.6	8,012.4	87.0%	0.05%	5.41%
-цэвэр бохир ус	2,990.4	3,342.7	2,355.2	70.5%	0.02%	1.59%
- дотоод албан томилолт	5,931.2	8,911.3	6,439.5	72.3%	0.04%	4.35%
Ном хэвлэл авах зар		200.0	145.6	72.8%	0.00%	0.10%
-хичээл практикийн зардал	665.1	885.7	824.5	93.1%	0.01%	0.56%
- Хоол	1,365.2	1,425.0	1,150.0	80.7%	0.01%	0.78%
- Эм	28.5	43.7	37.5	85.8%	0.00%	0.03%
-урсгал зардал	4,446.3	4,125.0	4,213.5	102.1%	0.03%	2.85%
- Биеийн тамирын уралдаан,тэмцээн						
- Байрны түрээсийн хөлс						
-бусад зардал	4,198.6	3,342.9	7,442.6	222.6%	0.05%	5.03%
5.Татаас ба урсгал шилжүүлэг	26,517.6	19,893.6	20,144.1	101.3%	0.14%	3.35%
- Татаас						
-Нэг удаагийн тэтгэмж,урамшуулал	26,517.6	19,893.6	20,144.1	101.3%	0.14%	3.35%
6.Хөрөнгийн зардал						
үүнээс: Их засвар						
04 . Боловсрол	4,005,140.4	5,626,768.6	5,646,751.4	100.4%	37.98%	100.00%
1.Цалин хөлс	1,700,364.3	2,420,743.4	2,299,764.5	95.0%	15.47%	40.73%
2.Нийгмийн даатгалын шимтгэл	447,416.9	666,673.9	601,178.3	90.2%	4.04%	10.65%
3.Эрүүл мэндийн даатгалын хураамж						
4.Бараа үйлчилгээний бусад зардал	1,835,185.1	2,514,624.4	2,701,438.9	107.4%	18.17%	47.84%
- бичиг хэрэг	11,501.9	11,125.7	10,894.8	97.9%	0.07%	0.40%
-гэрэл цахилгаан	80,302.0	81,763.3	69,891.4	85.5%	0.47%	2.59%
-түлш халаалт	1,046,616.4	929,698.0	1,075,022.3	115.6%	7.23%	39.79%
-тээвэр шатахуун	14,963.3	22,097.3	25,078.9	113.5%	0.17%	0.93%
-шуудан холбоо	9,824.0	10,403.6	8,988.7	86.4%	0.06%	0.33%
-цэвэр бохир ус	19,032.1	27,484.3	18,414.0	67.0%	0.12%	0.68%
- дотоод албан томилолт	38,356.5	23,232.9	28,162.8	121.2%	0.19%	1.04%
Ном хэвлэл авах зар		9,100.7	7,710.9	84.7%	0.05%	0.29%
-хичээл практикийн зардал	75,135.8	181,683.8	55,135.4	30.3%	0.37%	2.04%
-эд хогшил худалдан авах	18,690.7	16,692.8	44,266.1	265.2%	0.30%	1.64%
-нормын хувцасны зардал	11,956.8	18,021.2	19,085.1	105.9%	0.13%	0.71%
- Хоол	395,007.0	843,300.1	618,086.8	73.3%	4.16%	22.88%
- Эм	50.0	120.0	112.7	93.9%	0.00%	0.00%
-урсгал зардал	47,572.9	37,847.8	70,900.1	187.3%	0.48%	2.62%
- Байрны түрээсийн хөлс						
-бусад зардал	66,175.7	302,052.9	649,688.9	215.1%	4.37%	24.05%
5.Татаас ба урсгал шилжүүлэг	22,174.1	24,726.9	43,869.7	177.4%	0.30%	0.78%
- Татаас						
-Нэг удаагийн тэтгэмж,урамшуулал	22,174.1	24,726.9	43,869.7	177.4%	0.30%	0.78%
6.Хөрөнгийн зардал			500.0		0.00%	0.01%
үүнээс: Их засвар			500.0		0.00%	0.01%

Нийт зарлагаас. from total EXPENDITURE

EXPENDITURE SECTOR	2006 оны мөн үеийн гүйцэтгэл	2007 оны эхний 11 сарын			Нийт зар- лагад эзлэх %	Зарлагад эзлэх % 2007 он
		Төлөв- лөгөө	Гүйцэт- гэл	ТБ %		
05. Эрүүл мэнд	2,499,133.9	2,976,987.1	2,831,198.7	95.1%	19.04%	100.00%
1.Цалин хөлс	1,041,202.1	1,472,208.6	1,375,370.5	93.4%	9.25%	48.58%
2.Нийгмийн даатгалын шимтгэл	259,209.7	388,662.8	328,357.7	84.5%	2.21%	11.60%
3.Эрүүл мэндийн даатгалын хураамж						
4.Бараа үйлчилгээний бусад зардал	1,170,933.3	1,085,056.1	1,098,792.9	101.3%	7.39%	38.81%
- бичиг хэрэг	18,465.2	20,103.7	17,576.9	87.4%	0.12%	1.60%
-гэрэл цахилгаан	63,987.5	62,201.0	39,123.1	62.9%	0.26%	3.56%
-түлш халаалт	312,978.5	231,206.7	314,704.6	136.1%	2.12%	28.64%
-тээвэр шатахуун	168,199.1	197,251.7	185,611.7	94.1%	1.25%	16.89%
-шуудан холбоо	13,365.7	13,949.8	13,609.1	97.6%	0.09%	1.24%
-цэвэр бохир ус	29,162.1	28,546.7	25,429.3	89.1%	0.17%	2.31%
- дотоод албан томилолт	16,776.0	18,046.8	18,035.1	99.9%	0.12%	1.64%
-хичээл практикийн зардал	197.6					
ном хэвлэл авах зардал		895.0	1,156.7	129.2%	0.01%	0.11%
-эд хогшил худалдан авах	54,055.5	31,566.4	40,877.3	129.5%	0.27%	3.72%
-нормын хувцасны зардал	20,021.6	20,319.1	20,360.9	100.2%	0.14%	1.85%
- Хоол	126,088.5	81,152.1	76,634.9	94.4%	0.52%	6.97%
- Эм	234,543.7	272,838.7	227,734.6	83.5%	1.53%	20.73%
-урсгал зардал	26,627.5	13,324.0	20,992.3	157.6%	0.14%	1.91%
- Биеийн тамирын уралдаан,тэмцээн						
- Байрны түрээсийн хөлс	720.0					
-бусад зардал	85,744.8	93,654.4	96,946.4	103.5%	0.65%	8.82%
5.Татаас ба урсгал шилжүүлэг	27,788.8	29,772.9	28,677.6	96.3%	0.19%	1.01%
- Татаас						
-Нэг удаагийн тэтгэмж,урамшуулал	27,788.8	29,772.9	28,677.6	96.3%	0.19%	1.01%
6.Хөрөнгийн зардал		1,286.7				
үүнээс: Их засвар		1,286.7				
06. Нийгмийн даатгал,нийгмийн халамж	45,666.0	64,472.8	67,951.8	105.4%	0.46%	100.00%
1.Цалин хөлс	15,426.6	27,736.5	26,563.2	95.8%	0.18%	39.09%
2.Нийгмийн даатгалын шимтгэл	3,905.4	6,819.9	6,750.9	99.0%	0.05%	9.93%
3.Эрүүл мэндийн даатгалын хураамж						
4.Бараа үйлчилгээний бусад зардал	26,134.0	29,716.4	34,437.7	115.9%	0.23%	50.68%
- бичиг хэрэг	401.2	412.5	417.3	101.2%	0.00%	1.21%
-гэрэл цахилгаан	1,117.8	1,383.8	1,250.0	90.3%	0.01%	3.63%
-түлш халаалт	3,146.4	4,342.0	2,864.2	66.0%	0.02%	8.32%
-тээвэр шатахуун	3,047.5	3,204.3	3,197.8	99.8%	0.02%	9.29%
-шуудан холбоо	1,146.5	1,375.0	1,425.6	103.7%	0.01%	4.14%
-цэвэр бохир ус	900.0	1,337.4	1,050.0	78.5%	0.01%	3.05%
- дотоод албан томилолт	698.0	789.8	843.9	106.8%	0.01%	2.45%
ном хэвлэл авах зардал		137.5	125.0	90.9%	0.00%	0.36%
-хичээл практикийн зардал	148.8					
-эд хогшил худалдан авах	429.4	500.0	500.0	100.0%	0.00%	1.45%
-нормын хувцасны зардал	408.0	458.7	307.9	67.1%	0.00%	0.89%
- Хоол	2,585.2	3,528.8	3,261.6	883.2%	0.02%	9.47%
- Байрны түрээсийн хөлс	1,710.0	1,650.0	1,065.0	330.0%	0.01%	3.09%
-бусад зардал	10,395.2	10,596.6	18,129.4	450.7%	0.12%	52.64%
5.Татаас ба урсгал шилжүүлэг	200.0	200.0	200.0	100.0%	0.00%	0.29%
- Татаас						
-Нэг удаагийн тэтгэмж,урамшуулал	200.0	200.0	200.0	100.0%	0.00%	0.29%
6.Хөрөнгийн зардал						
үүнээс: Их засвар						
07. Орон сууц,нийтийн аж ахуй	34,811.0	53,144.6	47,817.7	90.0%	0.32%	100.00%
1.Гудамжны гэрэлтүүлэг,цэвэрлэгээ	34,811.0	53,144.6	47,817.7	90.0%	0.32%	100.00%

Нийт зарлага from total EXPENDITURE

EXPENDITURE SECTOR	2006 оны мөг үеийн гүйцэтгэл	2007 оны эхний 11 сарын			Нийт зар лагад ээлэх %	Зарлагад ээлэх % 2007 он
		Төлөв- лөгөө	Гүйцэт- гэл	ТБ %		
08 . Амралт,спорт,соёл урлаг	346,662.4	668,673.2	621,857.9	93.0%	4.18%	100.00%
1.Цалин хөлс	128,465.5	207,616.9	202,848.3	97.7%	1.36%	32.62%
2.Нийгмийн даатгалын шимтгэл	31,364.2	54,819.6	49,728.6	90.7%	0.33%	8.00%
3.Эрүүл мэндийн даатгалын хураамж						
4.Бараа үйлчилгээний бусад зардал	182,855.4	401,133.3	364,840.4	91.0%	2.45%	58.67%
- бичиг хэрэг	1,185.0	2,815.6	3,140.2	111.5%	0.02%	0.86%
-гэрэл цахилгаан	12,846.4	29,041.3	14,652.8	50.5%	0.10%	4.02%
-түлш халаалт	125,345.6	227,773.2	205,639.4	90.3%	1.38%	56.36%
-тээвэр шатахуун	2,728.6	39,059.1	13,291.0	34.0%	0.09%	3.64%
-шуудан холбоо	2,018.4	1,973.7	2,639.9	133.8%	0.02%	0.72%
-цэвэр бохир ус	1,923.8	4,525.7	6,383.7	141.1%	0.04%	1.75%
- дотоод албан томилолт	3,063.7	3,973.6	4,713.1	118.6%	0.03%	1.29%
хичээл практикийн зардал			45.0		0.00%	0.01%
Ном хэвлэл авах зар		5,220.0	7,610.7			
-эд хогшил худалдан авах	1,757.6	17,500.0	17,402.4	99.4%	0.12%	4.77%
-нормын хувцасны зардал	516.1	570.0	2,523.5		0.02%	0.69%
- Хоол						
- Эм			5.6		0.00%	0.00%
-урсгал зардал	11,620.2	15,200.0	24,352.9	160.2%	0.16%	6.67%
- Биеийн тамирын уралдаан,тэмцээн		1,300.0	2,443.0		0.02%	0.67%
- Байрны түрээсийн хөлс						
-бусад зардал	19,850.0	52,181.1	59,997.2	115.0%	0.40%	16.44%
5.Татаас ба урсгал шилжүүлэг	3,977.3	5,103.4	4,440.6	87.0%	0.03%	0.71%
- Оюутаны тэтгэлэг						
-Нэг удаагийн тэтгэмж,урамшуулал	3,977.3	5,103.4	4,440.6	87.0%	0.03%	0.71%
6.Хөрөнгийн зардал						
үүнээс: төсвийн хөрөнгө						
10.. Хөдөө аж ахуй, ой агнуур	83,289.8	103,532.6	98,971.9	95.6%	0.67%	100.00%
1.Цалин хөлс	30,101.5	44,402.6	43,195.3	97.3%	0.29%	43.64%
2.Нийгмийн даатгалын шимтгэл	8,030.8	11,721.3	11,405.5	97.3%	0.08%	11.52%
3.Эрүүл мэндийн даатгалын хураамж						
4.Бараа үйлчилгээний бусад зардал	44,016.9	46,147.0	43,341.7	93.9%	0.29%	43.79%
- бичиг хэрэг	850.2	916.0	837.9	91.5%	0.01%	1.93%
-гэрэл цахилгаан	625.0	1,050.5	485.6	46.2%	0.00%	1.12%
-түлш халаалт	10,234.7	12,446.0	10,697.7	86.0%	0.07%	24.68%
-тээвэр шатахуун	6,594.0	7,392.0	7,392.0	100.0%	0.05%	17.06%
-шуудан холбоо	842.5	1,308.7	1,299.5	99.3%	0.01%	3.00%
-цэвэр бохир ус	1,015.6	1,278.2	1,035.7	81.0%	0.01%	2.39%
- дотоод албан томилолт	3,118.6	3,941.3	3,905.2	99.1%	0.03%	9.01%
-эд хогшил худалдан авах	310.0	1,000.0	36.0	3.6%	0.00%	0.08%
-нормын хувцасны зардал		130.0				
- Эм	438.0	1,300.0	675.0	51.9%	0.00%	1.56%
-урсгал зардал	1,601.3	1,750.0	1,749.9	100.0%	0.01%	1.77%
- Биеийн тамирын уралдаан,тэмцээн						
- Байрны түрээсийн хөлс						
-бусад зардал	18,387.0	13,634.3	15,227.2	111.7%	0.10%	15.39%
5.Татаас ба урсгал шилжүүлэг	1,140.6	1,261.7	1,029.4	81.6%	0.01%	1.04%
- Оюутаны тэтгэлэг						
-Нэг удаагийн тэтгэмж,урамшуулал	1,140.6	1,261.7	1,029.4	81.6%	0.01%	1.04%
6.Хөрөнгийн зардал						
үүнээс: төсвийн хөрөнгө						

Нийт зарлагаас. from total EXPENDITURE

EXPENDITURE SECTOR	2006 оны мөн үеийн гүйцэтгэл	2007 оны эхний 11 сарын			Нийт зарлагад эзлэх %	Зарлагад эзлэх % 2007 он
		Төлөвлөгөө	Гүйцэтгэл	ТБ %		
11. Эдийн засгийн бусад	223,617.4	328,202.1	329,189.2	100.3%	2.21%	100.00%
1.Цалин хөлс	137,108.6	203,191.3	199,193.4	98.0%	1.34%	60.51%
2.Нийгмийн даатгалын шимтгэл	34,484.8	53,773.1	50,534.1	94.0%	0.34%	15.35%
3.Эрүүл мэндийн даатгалын хураамж						
4.Бараа үйлчилгээний бусад зардал	51,518.1	66,502.7	75,112.9	112.9%	0.51%	22.82%
- бичиг хэрэг	929.6	1,178.2	1,155.8	98.1%	0.01%	1.54%
-гэрэл цахилгаан	2,164.7	3,205.3	2,875.3	89.7%	0.02%	3.83%
-түлш халаалт	12,883.9	17,847.7	13,436.6	75.3%	0.09%	17.89%
-тээвэр шатахуун	4,978.8	8,197.6	8,812.5	107.5%	0.06%	11.73%
-шуудан холбоо	9,492.2	11,978.9	11,116.7	92.8%	0.07%	14.80%
-цэвэр бохир ус	527.9	913.5	770.0	84.3%	0.01%	1.03%
- дотоод албан томиллолт	4,463.0	5,328.9	6,008.2	112.7%	0.04%	8.00%
ном хэвлэл авах зар		312.5	253.8	81.2%	0.00%	0.34%
-хичээл практикийн зардал	4,757.3	4,355.0	4,786.1	109.9%	0.03%	6.37%
-эд хогшил худалдан авах	1,717.8	2,121.2	1,460.1	68.8%	0.01%	1.94%
-нормын хувцасны зардал	135.9	504.2	205.2	40.7%	0.00%	0.27%
- Эм						
-урсгал зардал	2,028.4	1,817.0	12,225.3	672.8%	0.02%	16.28%
- Биеийн тамирын уралдаан,тэмцээн		4,000.0	2,876.2	71.9%	0.02%	3.83%
- Байрны түрээсийн хөлс		1,191.3	1,261.7		0.01%	1.68%
-бусад зардал	7,438.6	3,551.4	7,869.4	221.6%	0.05%	10.48%
5.Татаас ба урсгал шилжүүлэг	505.9	4,735.0	4,348.8	91.8%	0.03%	1.32%
- Оюутаны тэтгэлэг						
-Нэг удаагийн тэтгэмж,урамшуулал	505.9	4,735.0	4,348.8	91.8%	0.03%	1.32%
6.Хөрөнгийн зардал						
үүнээс: төсвийн хөрөнгө						
12. Ангилалдаагүй зардал	491,035.8	1,149,884.9	1,111,612.3	96.7%	7.48%	100.00%
1. Нөөц хөрөнгө	491,035.8	1,149,884.9	1,111,612.3	96.7%	7.48%	100.00%
13. Хөрөнгийн зардал						

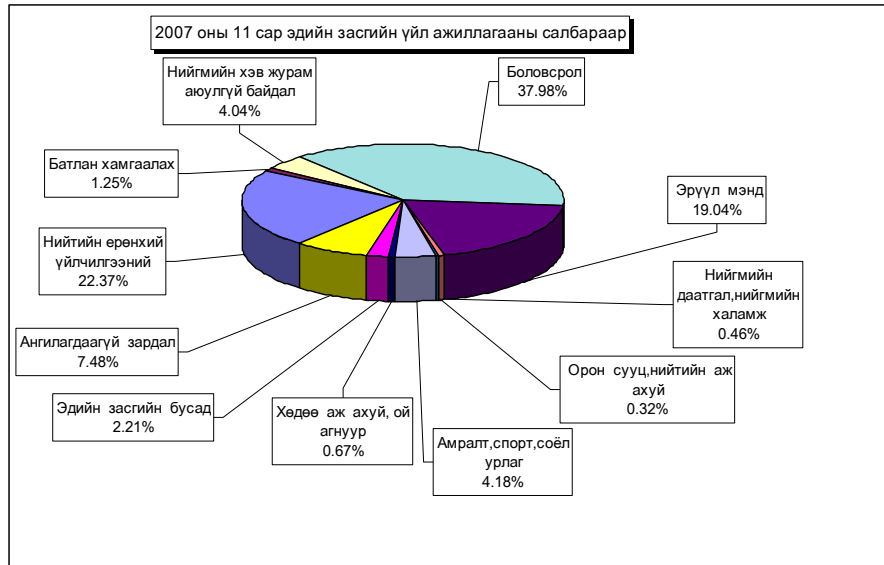

Орон нутгийн төсвийн орлого 1608.8 сая ₮ болж, төлөвлөгөө 112.9 хувиар биелэгдэж, төсвийн зарлага 9605.4 сая ₮-т хүрч орлогоос давсан зарлага 7996.6 сая ₮ болов.

**Орон нутгийн төсвийн орлогын төлөвлөгөөг дүнгээр нь
Архуст, Баяндэлгэр, Баянхангай, Заамар сумд 169.9-90200.3**

МЯНГАН ₮-өөр тасалдууллаа.

Орон нутгийн орлогын төлөвлөгөөний биелэлтийг нэр төрлөөр нь үзүүлбэл: № 1
LOCALBUDGET SOMS, as of first 11 months,thous tog.

Сумд Soms	Мал бүхий иргэдийн орлого		О.Т.Боломжгүй Патент		О.Т.Боломжгүй Жишиг		И.О.Т.Т.Х		Суутган-4		Суутган-2		
	төл	гүй	төл	гүй	төл	гүй	төл	гүй	төл	гүй	төл	гүй	
АБ	17,150.0	17,193.8	44.0	21.0	691.0	642.0	15.0				60.0	65.9	
АР	6,050.0	5,001.1	358.0	385.0	194.0	164.0	112.0	236.0			56.0	59.9	
АТ	6,679.0	5,463.0	915.5	796.5	92.0	70.0	52.5	128.0			40.0	143.0	
БС	4,926.5	6,826.4	1,100.0	1,102.0	110.0	50.0	140.0	229.0			180.0	79.4	
БА	5,750.0	6,012.3	33.0	33.0	2,370.0	3,371.0	110.0	275.5	59.2		20.0	25.9	
БД	9,120.0	4,806.6	160.0	201.0	175.0	161.0	60.0	370.8			105.0	253.3	
БЖ	13,100.0	14,372.4	18.0	18.1	264.0	297.0	40.0	40.0			20.0	41.6	
БӨ	11,700.0	13,813.2	283.2	301.1			20.0	214.5			40.0		
БХ	5,340.0	5,629.3	734.0	727.6	642.0	371.0	55.0	60.0				444.6	
БЦ	15,566.5	10,113.1	553.0	475.0	212.0	206.0	10.0	15.0			35.0	220.8	
БТ	6,457.7	6,587.4			352.0	332.0	45.8	50.5	2.7		45.8	28.0	
БЧ	1,853.0	2,176.4	1,878.8	2,379.5	280.0	470.0	70.0	59.9			50.0	76.6	
БН	4,731.8	6,080.6	1,320.0	1,430.0	2,657.6	1,654.0	750.0	330.8	2.5		50.0		
БҮ	15,100.0	12,059.0	66.0	18.0	684.0	560.0	30.0				40.0	106.5	
ДХ	6,820.0	6,342.6			791.4	538.9	15.0	454.0	4.7		60.0	75.0	
ЖА	2,834.1	3,870.8	391.0	561.5	1,020.0	1,095.0	134.0	105.8			224.0	521.0	
ЗА	5,296.6	6,274.6	3,207.0	4,307.0	165.0	816.0	130.0	100.7	30.5		150.0	584.6	
ЛҮ	11,840.2	12,227.9	700.7	741.0	229.2	253.0	55.0	133.0			20.0	123.5	
ММ	3,814.0	2,856.2	60.0	167.9	670.0	980.0	30.0	12.0			10.0	132.6	
ӨШ	10,500.0	5,875.9			600.0	644.9		532.5			75.0	196.4	
СҮ	1,555.4	1,527.4	308.0	65.0	590.0	570.0	238.0				20.0		
СЭ	7,666.8	3,408.3	11.0	20.0	165.0	170.0	30.0	1.2					
УГ	3,480.0	4,489.9	633.0	420.0			30.0	40.0	320.1		30.0		
ЦЭ	3,525.0	5,341.0	930.0	854.0	900.0	900.0	700.0	213.8	28.0			447.5	
ЭР	12,000.0	9,158.2	77.0	217.0	1,812.6	2,590.0	94.0	81.0			20.0	1.0	
ЭС	16,064.9	16,112.3	860.0	1,075.0	880.0	920.0	100.0	80.0			21.5	60.0	
ЗМ	4,273.5	1,947.7	3,920.0	4,868.3	3,065.5	3,498.0	1,159.5	2,140.6			3,108.2	500.0	
ДҮН	210,195.0	195,567.4	18,561.2	21,124.5	19,552.3	21,323.8	4,225.8	5,904.6			3,577.4	1,910.8	4,450.3

Орон нутгийн орлогын төлөвлөгөөний биелэлтийг нэр төрлөөр нь үзүүлбэл: № 2
LOCALBUDGET SOMS, as of first 11 months,thous tog.

Сумд Soms	Бууны		Тэмдэгтийн хураамж		Агнуурын орлого		Ус рашаан		Ойн орлого		Байглийн бусад баялаг, ургамлын	
	төл	гүй	төл	гүй	төл	гүй	төл	гүй	төл	гүй	төл	гүй
АБ	222.0	54.0	235.0	291.9	370.0	4,790.0	200.0		700.0	607.4	30.0	
АР	120.0	88.0	176.0	216.1			150.0	127.0				
АТ	100.0	46.0	275.0	350.2			80.0					
БС	100.0	60.0	2,900.0	4,359.5	400.0	68.0			28,000.0	31,487.3	497.2	806.4
БА	76.0	76.0	145.0	187.7	500.0	41,166.9		100.0				
БД	176.0	90.0	125.0	432.9	412.0	2.5			2,252.0	2,959.5		
БЖ	46.0	58.0	216.0	532.1	200.0	106.9		2,000.0				
БӨ	86.0	40.0	80.0	441.9	2,200.0	15,193.6		72.0				
БХ	94.0	42.0	1,009.0	801.4								
БЦ	68.0	60.0	91.0	699.1	740.0	3,798.4	200.0	21.0				
БТ	130.0	110.0	366.7	388.9			100.0	180.0	4,450.0	5,600.7	30.0	30.0
БЧ	134.0	88.0	1,100.0	1,431.1			1,150.0	1,372.0	4,600.0	5,218.8	50.0	
БН	122.0	38.0	855.0	1,861.6	280.0		860.0	956.0	5,313.0	6,902.2	1,081.0	2,039.1
БҮ	350.0	224.0	55.0	15.7				8,093.3			100.0	200.0
ДХ	120.0	120.0	118.8	146.1		2,000.0						
ЖА	86.0	8.0	3,045.0	4,135.5			2,400.0	3,200.0	7,400.0	10,251.7		
ЗА	146.0	100.0	705.0	1,128.0	800.0	150.0	362,000.0	379,009.8	600.0	770.0		
ЛҮ	66.0	74.0	458.4	495.3	563.0	2,070.0						
ММ	158.0	66.0	550.0	1,158.2	1,080.0	7,403.0	2,210.0	1,565.0	11,800.0	16,255.6	1,050.0	
ӨШ	210.0	112.0	100.0	196.2	300.0	2,500.0						
СҮ	88.0	80.0	610.0	828.4					576.0	1,026.8		
СЭ	108.0	12.0	143.0	290.4		20,891.2	30,400.0	37,499.3				
УГ	88.0	92.0	330.0	496.3	28.0	28.0	1,000.0	500.0	2,400.0	4,564.7		
ЦЭ	92.0	68.5	660.0	694.4					755.0	850.2		
ЭР	280.0	280.0	363.0	1,573.0		890.5	4,000.0	4,527.4	10,150.0	12,472.1	2,000.0	2,020.0
ЭС	230.0	146.0	595.0	1,079.0								
ЗМ	322.0	300.0	13,047.0	13,574.0			450.0	375.0				
ДҮН	3,818.0	2,532.5	28,353.9	37,804.9	7,873.0	101,059.0	405,200.0	439,597.8	78,996.0	98,967.0	4,838.2	5,095.5

Орон нутгийн орлогын төлөвлөгөөний биелэлтийг нэр төрлөөр нь үзүүлбэл: №3

LOCALBUDGET SOMS, as of first 11 months,thous tog.

Сумд Soms	Түгээмэл тархцатай		Хүү торгууль		Төсөвт газрын өөрийн орлого		Түрээсийн орлого		Бусад орлого		Хөрөнгө борлуул сны орлого	
	тө	гүй	тө	гүй	тө	гүй	тө	гүй	тө	гүй	тө	гүй
АБ	4,000.0	3,500.0	600.0	649.3	375.0	36.1	50.0	50.3	635.3	1,270.6		
АР			450.0	370.0	275.0	2,535.4						
АТ			440.0	270.0			77.0	82.0	528.8	1,242.7		
БС			880.0	1,782.5	91.6	314.0			950.0	9,074.7		
БА		556.4	760.0	1,560.0				420.0	9,227.1	14,922.2		
БД			650.0	236.0	300.0	154.7	264.0	115.2	1,250.0	4,345.6		750.0
БЖ			270.0	283.4			55.0	83.4	8,450.0	39,871.3		96.5
БӨ			450.0	403.9	275.0	90.0			7,255.0	14,885.1		
БХ			7,700.0	3,222.4	140.0	548.0			7,378.1	10,896.1		
БЦ			190.0	418.0	230.0	311.2			9,950.0	21,085.0		
БТ			980.0	1,136.7	137.5	136.8	81.0	81.5	7,832.9	8,703.4		
БЧ	500.0	400.0	2,300.0	2,130.6	180.0	19.0	100.0	115.0	3,939.0	5,612.1	200.0	110.0
БН		200.0	1,750.0	1,135.7		333.3	412.5	20.0	10,136.0	12,592.4		1,250.0
БУ			240.0	166.0			99.0	78.0	18,537.1	22,892.8		
ДХ			268.0	891.4	228.8	1,624.5			2,845.7	3,104.3		850.0
ЖА	50.0	450.0	3,190.0	11,425.4	44.0	44.0	363.0	372.3	4,079.1	5,438.8		
ЗА			2,410.0	2,742.4	100.0	120.0	400.0	916.9	404,721.0	293,579.8		
ЛҮ		2,479.0	1,370.0	4,451.9	75.0	255.0	341.0	341.0	15,872.4	17,856.4	400.0	
ММ	50.0	54.0	590.0	747.0			180.0	322.4	5,710.1	5,974.1		
ӨШ			215.0	204.1	262.5	877.0	154.0	145.8	1,616.2	3,232.4		
СҮ			445.0	6,425.0	740.0	944.1			400.7	762.1		
СЭ	1,000.0	500.0	275.0	980.4	225.0				26,843.6	30,095.7		
УГ	50.0	50.0	235.0	1,212.5	275.0	303.0		31.0	3,600.0	4,566.9		
ЦЭ			1,370.0	1,253.0	400.0	847.8			2,200.0	3,202.7		
ЭР	1,000.0	1,000.0	5,500.0	3,211.4	940.0	1,000.0		270.0	19,714.7	27,106.1		16.0
ЭС			2,850.0	5,501.0	360.0	376.3			3,750.0	4,825.7		
ЭМ			8,857.5	13,815.2			2,750.0	5,044.2	187.5	4,098.2	490.0	2,342.3
ТӨА												
ДҮН	6,650.0	9,189.4	45,235.5	66,625.2	5,654.4	10,870.2	5,326.5	8,489.0	577,610.3	571,237.2	1,090.0	5,414.8

Орон нутгийн төсвийн орлого, зарлагыг сумдаар

LOCAL BUDGET, EXPENDITURE SOMS, as of first 11 months, thous tog

/мян,₮/

Soms	О Р Л О Г О , REVENUE						З А Р Л А Г А , EXPENDITURE			НИЙТ ДҮНД ЭЗЛЭХ ХУВЬ		Орлогыг Зарлагад
	Жилийн эхнээс						Жилийн эхнээс			Орлогод	Зарлагад	
	Төлөвлөгөө	Гүйцэтгэл	ТБ хувь	Төлөвлөгөө	Гүйцэтгэл	ТБ хувь	Орлогод	Зарлагад				
АБ	25,377.3	29172.3	115.0%	321642.3	328,303.1	102.1%	0.89%	2.21%	8.89%			
АР	7,941.0	9182.5	115.6%	260217.1	253,812.5	97.5%	0.28%	1.71%	3.62%			
АТ	9,279.8	8591.4	92.6%	228785.4	233,690.6	102.1%	0.26%	1.57%	3.68%			
БС	40,275.3	56239.2	139.6%	487812.0	466,715.1	95.7%	1.71%	3.14%	12.05%			
БА	18,991.1	68766.1	362.1%	263134.3	254,424.3	96.7%	2.09%	1.71%	27.03%			
БД	15,049.0	14879.1	98.9%	228543.8	198,393.8	86.8%	0.45%	1.33%	7.50%			
БЖ	22,679.0	57800.7	254.9%	238881.0	296,256.9	124.0%	1.75%	1.99%	19.51%			
БӨ	22,389.2	45455.3	203.0%	242327.1	217,143.2	89.6%	1.38%	1.46%	20.93%			
БХ	23,092.1	22742.4	98.5%	259007.6	245,222.7	94.7%	0.69%	1.65%	9.27%			
БЦ	27,845.5	37422.6	134.4%	247927.0	240,343.4	96.9%	1.14%	1.62%	15.57%			
БТ	21,009.4	23368.6	111.2%	273692.3	267,074.0	97.6%	0.71%	1.80%	8.75%			
БЧ	18,384.8	21659.0	117.8%	372969.1	380,277.0	102.0%	0.66%	2.56%	5.70%			
БН	30,318.9	36826.2	121.5%	400314.2	380,257.3	95.0%	1.12%	2.56%	9.68%			
БУ	35,301.1	44413.3	125.8%	296957.4	282,839.7	95.2%	1.35%	1.90%	15.70%			
ДХ	11,267.7	16151.5	143.3%	261166.2	235,498.6	90.2%	0.49%	1.58%	6.86%			
ЖА	25,260.2	41479.5	164.2%	581164.7	566,742.8	97.5%	1.26%	3.81%	7.32%			
ЗА	780,830.6	690630.3	88.4%	667176.0	645,351.6	96.7%	20.96%	4.34%	107.02%			
ЛҮ	31,990.9	41501.0	129.7%	330549.6	334,742.6	101.3%	1.26%	2.25%	12.40%			
ММ	27,962.1	37694.2	134.8%	285772.8	241,521.4	84.5%	1.14%	1.62%	15.61%			
ӨШ	14,032.7	14517.2	103.5%	260047.6	255,133.0	98.1%	0.44%	1.72%	5.69%			
СҮ	5,571.1	12228.8	219.5%	257822.6	253,758.9	98.4%	0.37%	1.71%	4.82%			
СЭ	66,867.4	93868.5	140.4%	197428.6	167,466.6	84.8%	2.85%	1.13%	56.05%			
УГ	12,179.0	17114.4	140.5%	354444.8	336,056.9	94.8%	0.52%	2.26%	5.09%			
ЦЭ	11,532.0	14700.9	127.5%	354825.2	345,770.4	97.4%	0.45%	2.33%	4.25%			
ЭР	57,951.3	66413.7	114.6%	203700.5	198,436.9	97.4%	2.02%	1.33%	33.47%			
ЭС	25,749.9	30168.6	117.2%	433683.7	412,714.6	95.2%	0.92%	2.78%	7.31%			
ЭМ	35,962.5	55843.1	155.3%	1615109.3	1,567,693.0	97.1%	1.70%	10.54%	3.56%			
ТӨ	1,786,492.9	1685478.3	94.3%	5200286.3	5,262,680.9	101.2%	51.16%	35.40%	32.03%			
ОНД	1,425,090.9	1608830.2	112.9%	9925102.2	9,605,640.9	96.8%	48.84%	64.60%	16.75%			
ДҮН	3,211,583.8	3294308.5	102.8%	15125388.5	14,868,321.8	98.3%	100.0%	100.0%	22.16%			

Орон нутгийн орлогоос Аймагт төвлөрөх нэр төрлийг сумдаар үзүүлбэл
LOCALBUDGET SOMS, as of first 11 months,thous tog.

Сумд Soms	Газрын төлбөр		АБЭЯХ-ийн татвар		Үл хөдлөх хөрөнгийн		Нөөцийн, лиценз хайгуул,ашиглалт		Хүү,торгууль: төрийн өмч,хөрөнгө хуудалдсны өмч хувьчлалын орлогууд.		Дүн		
	тө	гүй	тө	гүй	тө	гүй	тө	гүй	тө	гүй	тө	гүй	хувь
	АБ	3,300.5	4,219.3	3,321.0	3,730.0	471.4	138.2	635.3	1,270.6			7,728.2	9,358.1
АР	2,301.2	3,360.3	1,400.0	1,683.3	325.2	290.4					4,026.4	5,334.0	132.5
АТ	935.0	428.6	2,100.0	1,933.2	150.0	93.3	300.0	677.1			3,485.0	3,132.2	89.9
БС	5,627.6	5,528.5	5,000.0	6,749.7	500.0	1,417.6		471.9			11,127.6	14,167.7	127.3
БА	4,328.0	9,103.8	1,700.0	2,252.3	582.0	676.1	9,760.0	11,250.2			16,370.0	23,282.4	142.2
БД	1,903.0	2,500.3	1,250.0	1,105.2	297.0	107.7	2,600.0	6,193.9			6,050.0	9,907.1	163.8
БЖ	1,500.0	4,900.4	2,500.0	3,349.5	48.4	60.4	8,800.0	60,972.2			12,848.4	69,282.5	539.2
БӨ	641.5	2,829.3	2,630.0	3,813.8	104.3	136.3	7,205.0	15,280.2			10,580.8	22,059.6	208.5
БХ	1,050.0	979.6	1,500.0	1,556.6	70.0	30.5	9,065.0	10,878.1			11,685.0	13,444.8	115.1
БЦ	3,532.8	11,016.0	1,950.0	1,946.0	94.0	69.7	12,450.0	31,438.6			18,026.8	44,470.3	246.7
БТ	3,387.5	5,364.9	2,121.5	2,311.4	1,360.0	1,253.0	7,978.1	8,703.4			14,847.1	17,632.7	118.8
БЧ	10,149.2	18,382.3	3,800.0	5,063.0	4,169.6	1,551.7	1,939.7	2,382.1			20,058.5	27,379.1	136.5
БН	7,286.0	8,299.2	5,500.0	6,457.6	4,774.0	982.1	9,306.0	10,854.5			26,866.0	26,593.4	99.0
БҮ	183.0	6,460.2	5,070.4	6,536.0	116.0	132.8		26,447.9			5,369.4	39,576.9	737.1
ДХ	90.0	92.2	785.8	1,048.8	17.7	12.0	2,804.3	3,104.3			3,697.8	4,257.3	115.1
ЖА	17,800.0	16,419.2	7,400.0	10,848.5	708.6	739.0	4,978.8	5,438.8			30,887.4	33,445.5	108.3
ЗА	94,413.0	124,425.5	16,000.0	21,831.9	11,875.1	12,594.5	751,025.0	518,125.0			873,313.1	676,976.9	77.5
ЛҮ	987.7	1,783.1	2,600.0	2,727.8	1,248.0	1,293.2	15,872.4	17,856.4			20,708.1	23,660.5	114.3
ММ	5,720.0	7,155.5	2,750.0	3,032.1	250.0	337.4	6,010.1	5,510.1			14,730.1	16,035.1	108.9
ОШ	495.0	568.9	2,570.0	2,784.0	77.0	58.0	1,616.2	3,232.4			4,758.2	6,643.3	139.6
СҮ	4,485.8	4,785.1	2,000.0	2,235.9	350.0	488.5	130.7	522.8			6,966.5	8,032.3	115.3
СЭ	42,658.6	37,028.0	2,221.0	2,996.7	292.9	697.5	38,385.6	44,813.6			83,558.1	85,535.8	102.4
УГ	4,920.0	6,401.7	3,550.0	3,671.7	170.0	78.4	3,600.0	4,666.3			12,240.0	14,818.1	121.1
ЦЭ	5,920.0	5,460.5	3,300.0	3,749.1	1,335.3	102.6	2,000.0	3,002.7			12,555.3	12,314.9	98.1
ЭР	14,032.7	16,749.6	3,100.0	3,285.7	225.0	535.4		2,057.6			17,357.7	22,628.3	130.4
ЭС	516.4	699.3	4,200.0	4,998.2	310.0	1,440.3	3,750.0	4,500.5			8,776.4	11,638.3	132.6
ЭМ	11,000.0	4,952.4	14,457.3	16,609.5	16,431.4	15,174.9					41,888.7	36,736.8	87.7
ТӨӨ		441.0									485,986.3	406,693.1	83.8
ДҮН	249,164.5	310,334.7	104,777.0	128,307.5	46,352.9	40,491.5	900,212.2	799,651.2	485,986.3	406,693.1	1,786,492.9	1,685,478.0	94.3

Орон нутгийн орлогоос Улсад төвлөрүүлэх нэр төрлийг сумдаар үзүүлбэл
LOCALBUDGET SOMS, as of first 11 months,thous tog.

Сумд Soms	Цалингийн ашиг		ААНОАТ		НӨТ		Онцгой		Алтнаас бусад нөөц		Дүн		
	тө	гүй	тө	гүй	тө	гүй	тө	гүй	тө	гүй	тө	гүй	хувь
АБ	12,931.1	12,173.9	310.0	262.7							13,241.1	12,436.6	93.9
АР	4,621.9	4,432.8	186.0	14.1							4,807.9	4,446.9	92.5
АТ	3,303.4	5,087.0	233.6	31.2							3,537.0	5,118.2	144.7
БС	25,045.6	23,529.0	1,779.0	137.0	6,533.0	6,037.9					33,357.6	29,703.9	89.0
БА	16,682.0	18,156.1	339.6	233.9	446.6				4,434.0	5,235.9	21,902.2	23,625.9	107.9
БД	4,750.2	3,397.7	247.8	89.1					3,893.5	12,938.1	8,891.5	16,424.9	184.7
БЖ	5,441.7	5,911.3	287.2	209.1					121,694.8	157,184.5	127,423.7	163,304.9	128.2
БӨ	4,836.7	5,701.1	169.8	74.8	20.0					3,045.7	5,026.5	8,821.6	175.5
БХ	3,921.2	4,816.6	189.2	76.5							4,110.4	4,893.1	119.0
БЦ	4,386.6	5,340.3	197.3	86.6	97.5	100.0			57,540.8	72,474.9	62,222.2	78,001.8	125.4
БТ	4,397.1	5,282.1	992.8	253.7							5,389.9	5,535.8	102.7
БЧ	9,813.1	11,471.7	2,895.3	3,274.8	536.3	1,045.9			5,055.6	3,648.3	18,300.3	19,440.7	106.2
БН	7,613.0	10,018.5	1,160.6	1,115.1	446.9	1,798.2					9,220.5	12,931.8	140.3
БҮ	5,703.6	7,177.1	111.6	54.5							5,815.2	7,231.6	124.4
ДХ	3,530.6	4,512.9	89.0	20.0							3,619.6	4,532.9	125.2
ЖА	15,015.6	15,144.3	8,150.8	10,508.9							23,166.4	25,653.2	110.7
ЗА	150,279.2	187,200.2	440.5	604.9	134.1	2,292.3					150,853.8	190,097.4	126.0
ЛҮ	11,343.0	15,276.1	577.4	230.5		698.0					11,920.4	16,204.6	135.9
ММ	10,233.0	10,075.1	547.7	705.0	496.9	3,231.1					11,277.6	14,011.2	124.2
ӨШ	4,309.7	5,742.2	64.7	46.7							4,374.4	5,788.9	132.3
СҮ	4,497.2	5,807.6	819.4	1,162.3							5,316.6	6,969.9	131.1
СЭ	4,321.2	4,750.6	630.8	99.2	97.5	46.8					5,049.5	4,896.6	97.0
УГ	7,807.4	8,828.4	2,038.4	2,150.6	73.2	14.6					9,919.0	10,993.6	110.8
ЦЭ	7,699.5	10,158.7	2,914.1	1,815.3							10,613.6	11,974.0	112.8
ЭР	16,069.5	15,971.0	2,106.0	570.2							18,175.5	16,541.2	91.0
ЭС	9,101.7	11,338.1	348.2	83.6							9,449.9	11,421.7	120.9
ЭМ	215,298.5	274,720.5	16,092.7	22,797.0	71,655.0	96,244.4	81,580.9	92,904.3	166.5	379.0	384,793.6	487,045.2	126.6
ДҮН	572,953.3	692,020.9	43,919.5	46,707.3	80,537.0	111,509.2	81,580.9	92,904.3	192,785.2	254,906.4	971,775.9	1,198,048.1	123.3

Төсвийн зарлагыг сумдаар
EXPENDITURE SOMS, as of first 11 months, thous tog

Soms	Зарлага , Expenditure		НИЙТ ЗАРЛАГААС				Сумдад өгсөн дотац
	Жилийн эхнээс		Цалин	Зарлагад эз %	НДШ, ЭМД	бараа үйлч бусад	
	Төлөвлөгөө	Гүйцэтгэл					
АБ	321642.3	308,303.1	139,108.0	45.12%	36,724.6	132,470.5	289,746.5
АР	260217.1	253,812.5	98,633.1	38.86%	22,627.7	132,551.7	268,150.0
АТ	228785.4	223,690.9	99,434.8	44.45%	26,431.2	97,824.9	217,859.6
БС	487812	466,715.1	212,835.0	45.60%	57,822.4	196,057.7	438,850.1
БА	263134.3	254,424.3	114,722.8	45.09%	29,774.0	109,927.5	235,993.6
БД	228543.8	198,393.8	79,767.7	40.21%	19,574.9	99,051.2	211,388.2
БЖ	238881	216,256.9	105,452.2	48.76%	27,842.3	82,962.4	228,342.4
БӨ	242327.1	217,143.2	97,103.2	44.72%	26,566.9	93,473.1	225,303.1
БХ	259007.6	245,222.7	100,811.1	41.11%	26,691.7	117,719.9	234,695.1
БЦ	247927	240,343.4	107,932.5	44.91%	28,579.4	103,831.5	217,068.5
БТ	273692.3	267,074.0	113,661.4	42.56%	29,750.2	123,662.4	251,275.1
БЧ	372969.1	360,277.0	175,291.9	48.65%	48,800.8	136,184.3	351,893.4
БН	400314.2	380,257.3	177,670.7	46.72%	46,276.5	156,310.1	366,413.2
БҮ	296957.4	282,839.7	139,727.0	49.40%	35,400.7	107,712.0	263,029.6
ДХ	261166.2	235,498.6	96,614.0	41.03%	24,827.5	114,057.1	251,313.8
ЖА	581164.7	566,742.8	239,936.0	42.34%	63,392.3	263,414.5	544,959.5
ЗА	667176	645,351.6	265,113.9	41.08%	70,149.4	310,088.3	513,125.2
ЛҮ	330549.6	314,742.6	150,013.4	47.66%	40,554.4	124,174.8	312,805.4
ММ	285772.8	241,521.4	110,266.1	45.65%	27,762.4	103,492.9	220,754.5
ӨШ	260047.6	255,133.0	113,069.1	44.32%	30,787.3	111,276.6	233,032.5
СҮ	257822.6	253,758.9	117,318.9	46.23%	30,972.2	105,467.8	246,973.6
СЭ	197428.6	167,466.6	83,741.3	50.00%	21,606.8	62,118.5	126,650.8
УГ	354444.8	336,056.9	147,886.8	44.01%	38,364.3	149,805.8	338,520.7
ЦЭ	354825.2	345,770.4	150,495.7	43.52%	39,894.8	155,379.9	267,234.4
ЭР	203700.5	198,436.9	86,999.2	43.84%	19,497.6	91,940.1	133,934.2
ЭС	433683.7	412,714.6	191,279.3	46.35%	50,270.7	171,164.6	405,694.8
ЗМ	1615109.3	1,650,138.8	537,598.3	34.68%	133,205.5	879,335.0	1,724,529.8
ТӨ	5,200,286.3	5,430,234.8	1,928,492.6	35.51%	335,251.6	3,166,490.6	4,583,105.6
ОНД	9,925,102.2	9,438,087.0	4,052,483.4	42.94%	1,054,148.5	4,331,455.1	9,119,537.6
ДҮН	15,125,388.5	14,868,321.8	5,980,976.0	40.23%	1,389,400.1	7,497,945.7	13,702,643.2

Төсвийн зарлага төсөвт байгууллагаар (мян-төг)

EXPENDITURE Government organization, as of first 11 month, thous tog

	З А Р Л А Г А , EXPENDITURE			НИЙТ ЗАРЛАГААС				олгосон татаас	Өглөг (мян-төг)
	Жилийн эхнээс			Цалин	Зарлагад эзлэх %	НДШ, ЭМД	бараа үйлч бусад		
	Төлөв	Гүйцэтгэл	ТБ хувь						
ЗДТГ	364,122.6	349,449.8	96.0%	107,236.4	30.7%	22,375.7	219,837.7	371,699.8	
ИТХурал	54,129.6	64,148.1	118.5%	14,191.4	22.1%	2,934.0	47,022.7	53,825.8	
Аудитын газар	47,256.4	47,087.7	99.6%	25,713.0	54.6%	6,729.7	14,645.0	48,720.6	1,296.8
Ар жанчивлан	216,683.0	227,128.5	104.8%	70,449.8	31.0%	16,689.2	139,989.5		2,743.6
МХГазар	138,772.6	138,410.0	99.7%	84,864.4	61.3%	21,188.6	32,357.0	139,035.1	
Статистик	20,246.7	19,140.7	94.5%	12,154.4	63.5%	3,168.7	3,817.6	19,455.1	
Цагдаагийн газар	636,647.7	600,858.6	94.4%	415,542.4	69.2%	17,193.2	168,123.0	635,079.2	
ГХШтаб	217,214.4	185,633.4	85.5%	137,518.5	74.1%	5,181.0	42,933.9	199,830.5	1,610.6
Ахмадын хороо	7,962.7	14,801.1	185.9%				14,801.1	9,750.1	
Хүүхдийн төв	33,423.5	25,296.1	75.7%	11,419.7	45.1%	2,246.1	11,630.3	36,221.7	
Хөд-эрх-алба	56,510.1	53,150.7	94.1%	26,563.2	50.0%	6,750.9	19,836.6	63,248.4	
ХХААУГазар	103,532.6	98,971.9	95.6%	43,195.3	43.6%	11,405.5	44,371.1	101,732.6	
СХЗТөв	34,475.6	45,307.4	131.4%	14,867.8	32.8%	3,842.0	26,597.6	34,360.0	
Борчны алба	77,839.8	72,209.6	92.8%	51,108.5	70.8%	13,575.7	7,525.4	90,012.2	
Цаг уур	182,463.2	186,171.0	102.0%	121,797.4	65.4%	30,870.3	33,503.3	197,989.8	
Хот тохижуулах	53,144.6	47,817.7	90.0%	24,829.0	51.9%	6,685.4	16,303.3	47,385.3	
Ангилдаагүй	62,778.9	161,134.2	256.7%				161,134.2		
Нөөц сан	138,500.0	141,130.7	101.9%				141,130.7	141,130.7	
Өрхийн эмнэлэг	60,096.3	55,360.4	92.1%				55,360.4	66,339.4	
Мал эмнэлэг	84,600.0	58,838.4	69.5%				58,838.4	58,838.4	
Хүү/ сувилал	67,585.7	77,663.5	114.9%	29,509.0	38.0%	6,938.0	41,216.5	77,877.7	
БСоёлын газар	67,261.5	427,659.4	635.8%	25,676.8	6.0%	3,946.7	398,035.9	67,262.3	
Нэгдсэн эмнэлэг	1,008,057.5	973,214.4	96.5%	481,918.7	49.5%	96,219.5	395,076.2	689,644.8	59,877.4
ЭМГазар	317,765.4	275,580.7	86.7%	120,798.1	43.8%	32,363.5	122,419.1	319,310.0	8,890.5
Өвөр Жанчивлан									
БТСпортын хороо	84,482.7	82,709.6	97.9%	24,660.3	29.8%	6,451.0	51,598.3	107,682.5	
Музей	36,494.6	47,068.7	129.0%	17,409.1	37.0%	4,599.5	25,060.1	43,994.8	
ТХХүрээлэн	113,644.5	145,511.3	128.0%	52,679.0	36.2%	10,469.8	82,362.5	137,600.0	
Номын сан	50,588.1	58,271.9	115.2%	14,390.0	24.7%	3,427.9	40,454.0	74,569.6	
Ойжуулалт									
Замын сан	103,856.0	128,839.2	124.1%				128,839.2	128,839.2	
Орон нутгийн Х/О	760,150.0	621,670.0	81.8%				621,670.0	621,670.0	
Удсын төсвийн ХО									
ДҮН	5,200,286.3	5,430,234.7	104.4%	1,928,492.2	35.5%	335,251.9	3,166,490.6	4,583,105.6	74,418.9

Төсөвт байгууллагуудын Өглөгийн үлдэгдэл thous tog (мян. ₮)

Д/д		Хэмжих нэгж	2006 эцсийн байдлаар	2007 оны 11 сарын 30-ны үлдэгдэл	үүнээс: Өглөг үүссэн хугацаагаар		
					31-60 өдөр	61-120 өдөр	121- өдрөөс дээш
Төсөвт байгууллагуудын өглөг Бүгд							
	мян, ₮		42,024.1	137,543.9	65,710.6	40,290.3	31,543.0
1	ү Цалингийн	мян, ₮	6,523.0	21,452.0	12,900.1	8,192.5	359.4
2	НДШ	мян, ₮	2,801.0	41,015.5	24,582.9	16,376.5	56.1
3	ү ЭМД	мян, ₮					
4	Гэрэл цахилгаан	мян, ₮	290.0	425.2	137.1	288.1	
5	н Түлш, халаалт	мян, ₮	15,206.7	18,391.9	7,866.0	9,885.9	640.0
6	цэвэр бохир ус	мян, ₮					
7	э Шуудан, холбоо	мян, ₮	872.5	1,130.9		1.7	1,129.2
8	Тээвэр, шатахуун	мян, ₮	2,797.7	11,995.6	9,486.1	671.5	1,838.0
9	Хоол	мян, ₮	2,079.3				
10	э Эм	мян, ₮	6,194.1	30,398.2	7,676.9	934.3	21,787.0
11	Дотоод албан томилолт	мян, ₮		3,887.5	2,356.5		1,531.0
12	Урсгал засвар	мян, ₮	2,743.4	1,440.0	190.0		1,250.0
13	с Байр түрээсийн зардал	мян, ₮					
	Бусад	мян, ₮	2,516.4	7,407.1	515.0	3,939.8	2,952.3
Төсөвт байгууллагуудын өглөг Бүгд							
	хувь		100.0%	100.0%	47.77%	29.29%	22.93%
1	ү Цалингийн	хувь	15.52%	15.60%	9.38%	5.96%	0.26%
2	НДШ	хувь	6.67%	29.82%	17.87%	11.91%	0.04%
3	ү ЭМД	хувь					
4	Гэрэл цахилгаан	хувь	0.69%	0.31%	0.10%	0.21%	
5	н Түлш, халаалт	хувь	36.19%	13.37%	5.72%	7.19%	0.47%
6	Цэвэр, бохир ус	хувь					
7	э Шуудан, холбоо	хувь	2.08%	0.82%		0.00%	0.82%
8	Тээвэр, шатахуун	хувь	6.66%	8.72%	6.90%	0.49%	1.34%
9	Хоол	хувь	4.95%				
10	э Эм	хувь	14.74%	22.10%	5.58%	0.68%	15.84%
11	Дотоод албан томилолт	хувь		2.83%	1.71%		1.11%
12	Урсгал засвар	хувь	6.53%		0.14%		0.91%
13	с Бусад	хувь	5.99%	5.39%	0.37%	2.86%	2.15%

Төсвийн Өглөг (өр)-ийг сумдын нэрээр, төсөвтэй шууд харьцдаг байгууллагуудын дүнгээр үзүүлбэл:

Soms	Нийт өглөг (мян- ₮)	Ү Ү Н Э Э С			НЭҮ-ны өглөг	Авлага
		цалин	НДШ	бусад		
Алтанбулаг	2,500.0			2,500.0		
Аргалант						
Архуст	3,500.0	1,300.0	1,700.0	500.0	3,500.0	
Батсүмбэр						
Баян						439.0
Баяндэлгэр	8,189.8	6,157.8	2,032.0		7,783.4	10,700.1
Баянжаргалан	3,090.6			3,090.6	3,090.6	4,450.3
Баян-Өнжүүл						1,236.0
Баянхангай	8,175.0	3,788.4	1,730.6	2,656.0	8,175.0	589.8
Баянцагаан						
Баянцогт						126.0
Баянчандмань	250.0			250.0		
Борнуур	2,239.2			2,239.2		35,654.9
Бүрэн						
Дэлгэрхаан	5,660.3			5,660.3		
Жаргалант	772.3			772.3		18,369.0
Заамар	101.7			101.7		3,452.7
Лүн	731.7	414.2	125.8	191.7	731.7	
Мөнгөнморьт	5,830.6	3,344.5	1,912.6	573.5	1,301.6	
Өндөрширээт						
Сүмбэр						
Сэргэлэн	601.3	59.4	91.8	450.1		720.5
Уггаал						225.0
Цээл	606.2			606.2	606.2	14,050.0
Эрдэнэ	571.0		571.0		571.0	
Эрдэнэсант						1,183.1
Зуунмод	20,305.3	1,846.6	8,766.4	9,692.3		6,236.0
Төвлөрсөн	74,418.9	4,541.7	24,085.4	45,791.8		22,055.0
О.Н.Дүн	63,125.0	16,910.9	16,930.2	29,283.9	25,759.5	97,432.4
ДҮН	137,543.9	21,452.6	41,015.6	75,075.7	25,759.5	119,487.4

Мөнгө, зээл, хадгаламж

Монгол шуудан, Хас, Зоос банк, Анод, ХААН банкны салбарын дүнгээр **2007 оны эхний 11 сард** кассын орлого **30669.5 сая ₮**, кассын зарлага **29739.3 сая ₮** болж, гүйлгээнд **344.5 сая ₮** байна.

Банкны кассын орлого, зарлага.

REVENUE, EXPENDITURE ,BANK OF CASH mlн tog (сая-төг)

	Банкны кассын						Орлого % Зарлага Revenue to expenditure ratio, %
	Орлого revenue			Зарлага expenditure			
	Системийн банкны зуаат- гал	Бусад цэвэр орлого	Дүн Total	Системийн банкинд шилжүүл- сэн	Бусад цэвэр зарлага	Дүн Total	
Салбар, тооцооны кассуудын дүн Total bank	8087.4	22582.1	30669.5	2339.8	27399.5	29739.3	103.1%
-ХАА-н банкны тооцооны касс Agriculture Bank	5991.5	5,800.0	11791.5	32.4	11733.1	11765.5	100.2%
-Мон-шуудан банкны салбар Post Givo Bank		8,638.7	8638.7	2,208.3	5885.4	8093.7	106.7%
-Хас банкны салбар Khasbank	595.0	2,228.5	2823.5	95.4	2571.9	2667.3	105.9%
-Зоос банкны салбар Zoosbank	1400.9	5,899.9	7300.8	3.7	7176.4	7180.1	101.7%
-Анод банкны салбар Anodbank	100.0	15.0	115.0		32.7	32.7	351.7%

ХААН банкны харьяа тооцооны төв, Монгол шуудан, Хас, Анод, Зоос банкны салбаруудад аж ахуйн нэгж, байгууллагуудад **жигжиг худалдаа, үйлдвэрлэлийг** дэмжих үүднээс бичил бизнес болон нийт олгосон зээлийн үлдэгдэл 11 сарын 30-ний байдлаар **15404.1 сая ₮**, байгаа нь өмнөх оны эцсээс **4162.8 сая ₮**-өөр өслөө.

2007 он гарсаар Засгийн газраас бичил бизнесийг дэмжих ажлын хүрээнд оны эхний 11 сард **7603 зээлдэгч** нарт **6335.5 сая ₮**-ийн зээл олгожээ.

Зээлийн өрийн үлдэгдэл (сая-төг)
LOANS OUTSTANDING, at the end of month, mlн tog

	Зээлийн өрийн үлдэгдэл Loans outstanding					Үүнээс хугацаа хэтэрсэн of which : overdue		
	2006 оны				2007 11-30	2006 оны		2007 он 11-30
	3-30	6-30	9-30	12-30		06-30	12-30	
Банкны системийн дүн Total bank	2957.2	9907.9	10106.5	11241.3	15404.1	284.3	287.4	172.4
-ХАА-н банкны тооцооны касс Agriculture Bank	712.2	7171.9	7334.5	8734.6	10273.0	126.4	147.2	6.4
-Мон-шуудан банкны салбар Post Givo Bank	503.2	753.2	821.5	873.8	1987.9	55.7	67.7	81.9
-Хас банкны салбар Khasbank	730.7	1019.5	1003.0	909.90	1547.8	27.9	19.4	7.9
-Зоос банкны салбар Zoosbank	1011.1	963.3	947.5	723.0	1078.4	74.3	53.1	76.2
-Анод банкны салбар Anodbank					517.0			

2007 онд Нийт болон Бичил бизнест олгосон зээл

(сая төг)

LOANS OUTSTANDING, at the end of month, mln tog

	Нийт олгосон зээл		Бичил бизнест олгосон зээл Loans outstanding		Зээлийн хүүгийн дундаж LOAN RATE	
	Зээлдэгчийн тоо	Зээлийн хэмжээ Total Loan	Зээлдэгчийн тоо	Зээлийн хэмжээ Total Loan	Үйлдвэр лэлийн Enterprise	Худаагаа Trade
Банкны системийн дүн Total bank	30892	17470	7603	6335.5	x	x
-ХАА-н банк Agriculture Bank	21422	11836	437	334.5	3.5	3.5
-Мон-шуудан банкны салбар Post Givo Bank	6365	2851	3846	2540.7	2.0	3.0
-Хас банкны салбар Khasbank	1593	1548	1852	2190.8	3.0	3.0
-Зоос банкны салбар Zoosbank	1452	945	1452	944.8	3.0	3.4
-Анод банкны салбар Anodbank	60	291	16	324.7	3.0	3.4

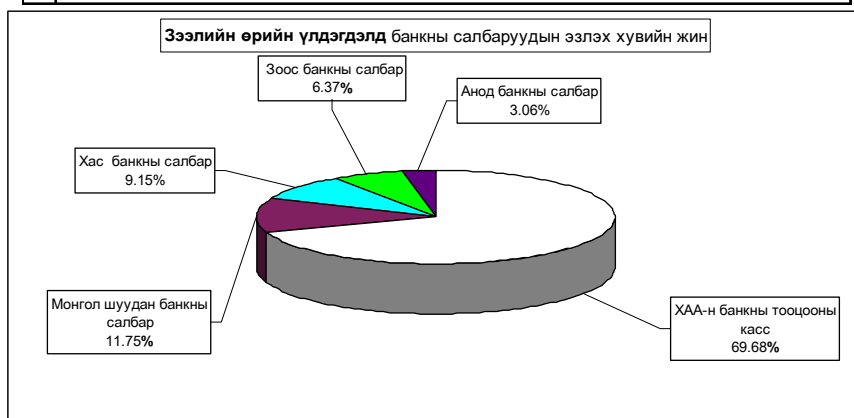

Иргэдийн хувийн хадгаламжинд 11 сарын 30-ний байдлаар 2745.5 сая ₮ байна.

Иргэдийн хадгаламжийн үлдэгдэл, хүү

REMAINDER OF INDIVIDUAL DEPOSITS, RATE

	Хадгаламжийн үлдэгдэл Remainder deposits						Хадгаламжийн хүүний сарын дундаж хувь			
	2006 оны				2007-11-30		Хугацаатай	Хугацаагүй		
	03-30	06-30	09-30	12-30	иргэд тоо	байгууллага дүн				
Банкны системийн дүн Total bank	1474.40	3312.4	3517.2	3596.7	8757	2745.5	9	968.8		
-ХАА-н банкны тооцооны касс Agriculture Bank	436.3	2163.4	2321.7	2269.3	5236	956.2	1	150.0	1.5	0.83
-Мон-шуудан банкны салбар Post Givo Bank	502.7	584.8	653.1	738.4	1747	831.3	1	27.8	1.55	0.75
-Хас банкны салбар Khasbank	161.7	194.3	234.2	255.3	1193	418.2	1	771.0	1.42	0.70
-Зоос банкны салбар Zoosbank	373.7	369.9	308.2	333.7	481	484.8	1	20.0	1.8	0.50
-Анод банкны салбар Anodbank					100	55.0	5		1.8	0.83

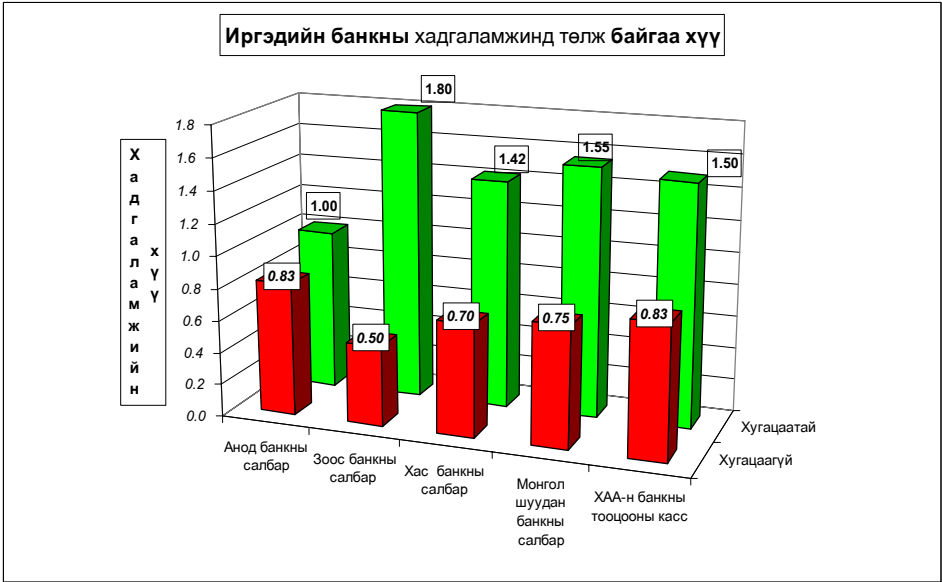
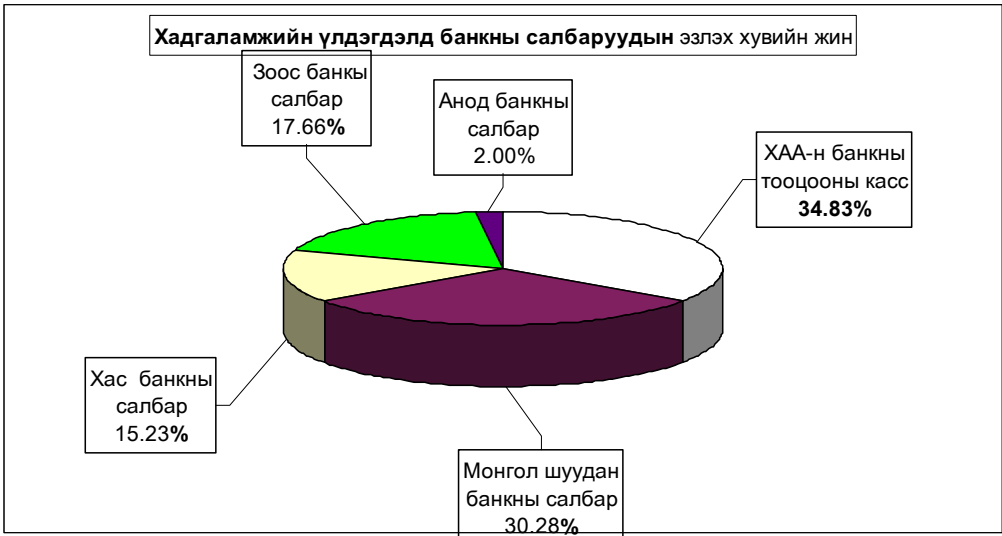

Нийгмийн даатгал

Нийгмийн даатгалын байгууллагын мэдээгээр 2007 оны 11 сард
НДШ-ийн орлого 3180.7 сая ₮ болж төлөвлөгөө 97.82 хувь биелэв.
НДШ-ийн орлогын төлөвлөгөөг Заамар, Зуунмод сумд 6.92-2.97 хувиар
тасалдууллаа. Тэтгэвэр, тэтгэмжинд 6980.2 сая ₮ олгож, олголтын
хувь 100.0% болов. Нийгмийн даатгалын сангаас олгосон дундаж
тэтгэвэр 59444 ₮ болж 2006 оны мөн үеэс 37.48 хувиар нэмэгджээ.

Нийгмийн даатгалын сангийн орлого, зарлага.

(2007 онд)

Ууулзлалтүүд (эхний 9 сард)	Т о о			Төлсөн шимтгэл, олгосон тэтгэвэр, тэтгэмж (МЯНГАН-₮)			Дундаж тэтгэвэр тэтгэмж (МЯНГАН-₮)			2007 он, % 2006 он
	2005 он	2006 он	2007 он	2005 он	2006 он	2007 он	2005 он	2006 он	2007 он	
1.Даатгуулагчдын тоо-бүгд	795	795	761	1948 248.8	2510 807.0	3180 701.1				
-Аж ахуйн нэгж, байгууллага	519	519	521	603 895.0	778 350.2	986 017.3				
-Төсөвт байгууллага	276	276	240	1344 353.8	1732 456.8	2194 683.8				
2.Олгосон тэтгэвэр-бүгд	10627	10596	10675	4025 225.6	5039 470.7	6980 170.4	34.434	43.236	59.444	137.48%
-Өндөр настны	7351	7350	7454	2898 162.4	3628 418.9	5025 722.7	35.841	44.878	61.294	136.58%
-Хөгжлийн баршазалтай иргэдийн	2001	1974	1939	644 036.1	806 315.3	1116 827.3	29.260	37.133	52.362	141.01%
-Тажгаачаа алдсны	1053	1049	1041	362 270.3	453 852.4	628 215.3	31.276	39.306	54.861	139.57%
-Цэргийн	222	223	241	120 756.8	151 184.1	209 405.1	49.450	61.632	78.991	128.16%
Нийт дүн	11422	11391	11436	5973 474.4	7550 277.7	10160 871.3				

(Сумдаар, мянган-₮)	НДШ-ийн орлого						Олгосон тэтгэвэр, тэтгэмж			Э М Д-ын гэрээт санхүүжилт				
	Ажил олгогч		НД-ын сайн дур		Өгсөн татаас	Орлого бүгд	Тэтгэвэр		Хувь	Олгох	Олгосон	Хувь		
	Төлөвлөгөө	Гүйцэтгэл	Төлөвлөгөө	Гүйцэтгэл			Олгох	Олгосон						
Алтанбулаг	86 126.7	86 241.0	100.13%	880.0	926.0	105.23%	141 000.0	228 167.0	227 787.0	227 787.0	100.0%			
Аргалант	36 346.7	36 415.0	100.19%	880.0	977.0	111.02%	67 000.0	104 392.5	104 372.7	104 372.7	100.0%			
Архуст	33 450.0	33 510.2	100.18%	880.0	945.0	107.39%	79 000.0	113 455.2	113 024.5	113 024.5	100.0%			
Батсумбар	146 426.7	146 511.8	100.06%	880.0	1 021.0	116.02%	347 000.0	494 532.8	493 709.2	493 709.2	100.0%			
Баян	67 486.7	67 513.7	100.04%	880.0	950.3	107.99%	98 000.0	166 464.0	165 631.9	165 631.9	100.0%			
Баяндэлгэр	35 263.3	35 321.2	100.16%	880.0	1 101.0	125.11%	48 000.0	84 422.2	84 227.1	84 227.1	100.0%			
Баянхагаргалан	53 556.7	53 671.8	100.21%	880.0	1 005.8	114.30%	79 000.0	133 677.6	133 579.6	133 579.6	100.0%			
Баян-Өнжүүл	45 496.7	45 512.9	100.04%	880.0	981.4	111.52%	67 000.0	113 494.3	112 698.5	112 698.5	100.0%			
Баянхангай	38 296.7	38 315.2	100.05%	880.0	976.5	110.97%	55 000.0	94 291.7	94 041.5	94 041.5	100.0%			
Баянцагаан	36 426.7	36 514.8	100.24%	880.0	974.1	110.69%	124 000.0	161 488.9	161 373.7	161 373.7	100.0%			
Баяндот	41 123.3	41 164.8	100.10%	880.0	1 012.2	115.02%	134 000.0	176 177.0	175 822.8	175 822.8	100.0%			
Баянчономань	80 563.3	80 647.4	100.10%	880.0	1 016.2	115.36%	203 000.0	284 662.6	284 321.1	284 321.1	100.0%			
Борнуур	82 913.3	83 015.8	100.12%	880.0	1 124.8	127.82%	264 000.0	348 140.6	347 893.6	347 893.6	100.0%			
Бүрэн	37 760.0	37 815.2	100.15%	880.0	945.2	107.41%	196 000.0	234 760.4	234 576.7	234 576.7	100.0%			
Далгархан	31 140.0	31 197.2	100.18%	880.0	963.8	109.52%	110 000.0	142 161.0	142 107.5	142 107.5	100.0%			
Жаргалант	112 963.3	113 024.2	100.05%	880.0	1 241.2	141.05%	337 000.0	451 265.4	451 007.8	451 007.8	100.0%			
Заамар	480 370.0	447 152.2	93.08%	880.0	1 201.7	136.56%		448 353.9	316 208.9	316 208.9	100.0%			
Лун	71 490.0	71 547.8	100.08%	880.0	1 021.7	116.10%	117 000.0	189 569.5	189 116.4	189 116.4	100.0%			
Мөнгөнморьт	48 500.0	48 514.9	100.03%	880.0	1 050.3	119.35%	107 000.0	156 565.2	156 388.6	156 388.6	100.0%			
Өндөрширээт	38 183.3	38 215.9	100.09%	880.0	1 012.8	115.09%	94 000.0	133 228.7	133 127.9	133 127.9	100.0%			
Сумбар	44 016.7	44 112.4	100.22%	880.0	954.3	108.44%	107 000.0	152 066.7	151 913.1	151 913.1	100.0%			
Саргалзан	33 823.3	33 864.2	100.12%	880.0	947.8	107.70%	105 000.0	139 812.0	139 443.8	139 443.8	100.0%			
Угтаал	49 046.7	49 124.5	100.16%	880.0	1 124.5	127.78%	192 000.0	242 249.0	241 400.2	241 400.2	100.0%			
Цэцэг	52 296.7	52 345.2	100.17%	880.0	1 001.2	113.77%	140 000.0	193 346.4	193 176.6	193 176.6	100.0%			
Эрдэнэ	80 686.7	80 701.5	100.04%	880.0	957.2	108.77%	187 000.0	268 658.7	268 257.9	268 257.9	100.0%			
Эрдэнэсант	67 473.3	67 541.2	100.10%	880.0	962.0	111.59%	296 000.0	364 523.2	364 605.7	364 605.7	100.0%			
Зуунмод	1320 433.1	1281 188.6	97.03%	4 510.0	6 042.8	133.99%	1329 492.3	2616 723.7	1500 456.0	1500 456.0	100.0%	429 000.0	324 910.8	75.7%
Радаан сувилал												47 300.0	27 600.0	58.4%
Тахилт СЗЭТ, эмийн үнийн хөнгөлөлт												17 600.0	17 600.0	100.0%
Хорих, цэргийн анги, өрхийн эмнэлэг														
2007-11	3251 599.9	3180 701.1	97.82%	27 390.0	32 456.8	118.50%	5023 492.3	8236 650.2	6980 170.3	6980 170.3	100.0%	493 900.0	370 110.8	74.9%
Төвийн бүс	1522 306.5	1483 321.5	97.44%	8 030.0	9 872.1	122.94%	1766 492.3	3259 685.9	2141 759.0	2141 759.0	100.0%	429 000.0	324 910.8	75.7%
Зүүн бүс	318 923.4	319 233.3	100.10%	5 280.0	4 090.2	77.47%	448 000.0	923 242.9	921 109.6	921 109.6	100.0%	0.0	0.0	0.0
Баруун бүс	866 016.7	833 254.4	96.22%	7 920.0	9 229.4	116.53%	1200 000.0	2042 483.8	1908 261.4	1908 261.4	100.0%	0.0	0.0	0.0
Хойд бүс	544 353.3	544 891.9	100.10%	6 160.0	7 345.7	119.25%	1459 000.0	2011 237.6	2009 040.3	2009 040.3	100.0%	0.0	0.0	0.0
2006-11	2648 800.0	1948 338.9	117.03%				2875 000.0	4823 338.9	4025 225.5	4025 225.5	100.0%	600 982.1	597 032.1	100.0%
2005-11	1944 450.0	1704 364.0	100.27%				2379 000.0	4083 364.0	3695 077.1	3603 743.0	99.2%	480 398.3	463 110.3	97.3%
2004-11	1751 310.0	1533 399.4	102.62%				1652 500.0	3185 899.4	2758 747.0	2704 747.0	100.0%	480 333.6	460 333.6	100.0%
2003-11	1681 020.0	1422 200.0	100.19%				1387 000.0	2809 300.0	2362 070.4	2362 070.4	98.1%	413 587.8	413 587.8	97.2%
2002-11	1496 200.0	1532 728.1	100.01%				1369 200.0	2901 928.1	2294 100.0	2294 100.0	100.0%	492 416.0	492 416.0	96.81%

Нийгмийн халамж

Нийгмийн халамж үйлчилгээний албаны мэдээгээр 2007 оны 11 сард сумдад
50267 хүнд 3596.6 сая ₮-ийг нийгмийн халамжийн хуулийн дагуу олгов.
 Сумдад олгох санхүүжилт 100.0 хувь биелэгдлээ.

Нийгмийн халамжийн сангийн 11 сарын санхүүжилтын мэдээ

Үзүүлэлтүүд	Хүний тоо		Олгосон тэтгэвэр тэтгэмж	
	2006-11	2007-11	2006-11	2007-11
2006 оны 7 сарын 1-нээс мөрдсөн хуулиар				
Нийгмийн халамжийн тэтгэвэр-бүгд	31442	50267	1049 247.2	3596 562.7
Халамжийн тэтгэвэр	2111	2023	191 248.5	536 045.6
Жирэмсэн болон хөхүүл эхчүүдийн НМТ	80	1941	2 100.0	321 501.0
Ахмад настанг асарч буй иргэнд НМТ	30	57	1 335.0	9 001.3
Хөгжлийн бэрхшээлтэй иргэдийг асарч буй иргэнд НМТ (Нөхцөлт мөнгөн тэтгэмж)	88	74	4 608.4	11 090.4
Жирэмсэн болон амаржсаны тэтгэмж	378		16 250.3	
Нярайн арчилгаа	22		817.7	
Бүтэн өнчин хүүхэд үрчлэн авсны тэтгэмж		44		7 493.6
Хүүхэд асарсны тэтгэмж	1583	854	102 862.4	74 059.8
Нөхцөлт мөнгөн тэтгэмжийн нийт дүн	2181	2970	127 973.8	423 146.1
Хүүхдийн мөнгөн тусламж	25450	32482	401 750.0	1207 209.0
Шинээр төрсөн хүүхдэд мөнгөн тусламж	1042	1816	104 200.0	181 600.0
Шинэ гэр бүлд олгосон мөнгөн тусламж	420	1557	210 000.0	767 000.0
Алдарт цолтой ахмадуудад үзүүлсэн хөнгөлөлт	110	25	6 066.2	12 750.0
Алдарт эхийн одонтой ахмадуудад тусламж		5442		374 000.0
Улсын төсвөөс олгосон тэтгэмжийн дүн	27022	41322	722 016.2	2542 559.0
Ахмад настанд үзүүлсэн тусламж	110	3407	6 066.2	67 350.0
ХБИ-дэд үзүүлсэн тусламж хөнгөлөлт	18	449	742.5	19 959.0
Ахмад настан ХБИ-дэд олгосон хөнгөлөлтийн дүн	128	3856	6 808.7	87 309.0
Олон нийтийн оролцоонд түшиглэсэн халамж		96	1 200.0	7 503.0

НМТ-нөхцөлт мөнгөн тэтгэмж

	Нийгмийн халамжийн сан			Амьжиргааг дэмжих сан		
	Хуваарилагдсан санхүүжилт	Нийгмийн халамжийн үйлчилгээнд зарцуулсан санхүүжилт	Олголтын хувь	Хуваарилагдсан санхүүжилт	Нийгмийн халамжийн үйлчилгээнд зарцуулсан санхүүжилт	Олголтын хувь
Сумаар- /мянган-₮/						
Алтанбулаг	38 420.0	38 420.0	100.0%	79 660.0	79 660.0	100.00%
Аргалант	13 280.0	13 280.0	100.0%	34 460.0	34 460.0	100.00%
Архуст	24 500.0	24 500.0	100.0%	38 510.0	38 510.0	100.00%
Батсумбар	71 760.0	71 760.0	100.0%	129 910.0	129 910.0	100.00%
Баян	32 700.0	32 700.0	100.0%	55 670.0	55 670.0	100.00%
Баяндэлгэр	14 480.0	14 480.0	100.0%	29 910.0	29 910.0	100.00%
Баянжаргалан	20 540.0	20 540.0	100.0%	55 110.0	55 110.0	100.00%
Баян-Өнжүүл	22 320.0	22 320.0	100.0%	60 210.0	60 210.0	100.00%
Баянхангай	17 500.0	17 500.0	100.0%	36 260.0	36 260.0	100.00%
Баянцагаан	35 220.0	35 220.0	100.0%	79 510.0	79 510.0	100.00%
Баянцогт	23 400.0	23 400.0	100.0%	38 660.0	38 660.0	100.00%
Баянчандмань	40 200.0	40 200.0	100.0%	67 860.0	67 860.0	100.00%
Борнуур	47 660.0	47 660.0	100.0%	109 070.0	109 070.0	100.00%
Бүрэн	31 600.0	31 600.0	100.0%	79 110.0	79 110.0	100.00%
Дэлгэрхаан	32 480.0	32 480.0	100.0%	71 900.0	71 900.0	100.00%
Жаргалант	73 840.0	73 840.0	100.0%	127 460.0	127 460.0	100.00%
Заамар	49 580.0	49 580.0	100.0%	102 370.0	102 370.0	100.00%
Лун	26 400.0	26 400.0	100.0%	63 750.0	63 750.0	100.00%
Мөнгөнморьт	24 100.0	24 100.0	100.0%	37 460.0	37 460.0	100.00%
Өндөрширээт	15 400.0	15 400.0	100.0%	33 860.0	33 860.0	100.00%
Сүмбэр	18 400.0	18 400.0	100.0%	33 860.0	33 860.0	100.00%
Сэргэлэн	20 800.0	20 800.0	100.0%	40 310.0	40 310.0	100.00%
Угтаал	33 700.0	33 700.0	100.0%	54 350.0	54 350.0	100.00%
Цээл	26 480.0	26 480.0	100.0%	66 700.0	66 700.0	100.00%
Эрдэнэ	44 000.0	44 000.0	100.0%	90 610.0	90 610.0	100.00%
Эрдэнэсант	47 960.0	47 960.0	100.0%	121 170.0	121 170.0	100.00%
Зуунмод	268 435.0	268 435.0	100.0%	480 295.0	480 295.0	100.00%
НХУТөв	19 000.0	19 000.0	100.0%	407 870.0	407 870.0	100.00%
2007 он	1134 155.0	1134 155.0	100.0%	2625 875.0	2625 875.0	100.00%
Төвийн бүс	385 195.0	385 195.0	100.0%	739 985.0	739 985.0	100.00%
Зүүн бүс	160 320.0	160 320.0	100.0%	307 270.0	307 270.0	100.00%
Баруун бүс	281 100.0	281 100.0	100.0%	629 470.0	629 470.0	100.00%
Хойд бүс	288 540.0	288 540.0	100.0%	541 280.0	541 280.0	100.00%



Ү н э , т а р и ф

а.Аймгийн төвд 2007 оны 11 сард бараа үйлчилгээний үнэ, тариф 2005 оны 12 сарын 31-ныхтай харьцуулахад **25.32%**, 2006 оны 11 сараас **21.58 %**, 2007 оны 10 сараас **6.21**хувиар тус тус өслөө. Энэ сард мах махан бүтээгдэхүүнээс бусад бүх төрлийн хүнсний болон бараа бүтээгдэхүүний үнэ **0.99-21.58** хувиар өссөн нь ерөнхий индекс өсөхөд нөлөөлөв.

Хэрэглээний бараа, үйлчилгээний үнэ, тарифын индекс бүлгийн дүнгээр								
Consumer price index of certain goods and services : by groups хувь percentage								
Хугацаа Periods	Хүнсний бараа, ундаа,ус Food and non-alcoholic beverages	сэтгүү- руулах ундаа,архи Alcoholic beverages tobacco	хувцас, бөс бараа, гутал Clothing footwear and cloth	Орон сууц- ус, цахилгаан түлш Housing, water electricity and fuels	Гэр ахуйн тавилга Гэр ахуйн бараа Furnishings, house- hold equipment and routine maintenance of the house	Эм тариа эмнэлэгийн үйлчилгээ Health, medical care and services	Тээвэр Transport	
Өмнөх сартай харьцуулснаар Previous month=100								
2007	I	102.67	100.00	96.54	100.00	99.81	114.10	98.40
	II	103.98	97.73	100.47	97.80	99.98	100.78	98.15
	III	98.53	104.78	100.88	97.41	100.17	101.83	100.05
	IV	107.36	97.65	97.71	100.00	99.99	101.25	104.03
	V	100.86	100.00	99.47	93.71	99.94	105.39	100.02
	VI	101.92	100.00	99.63	100.22	100.00	100.00	102.98
	VII	101.30	100.00	100.06	100.12	100.49	100.00	100.00
	VIII	106.51	106.94	100.57	102.86	108.43	102.71	103.79
	IX	102.20	103.48	101.32	100.00	100.62	100.00	100.00
	X	99.76	100.52	102.19	111.26	102.89	100.00	104.78
	XI	105.23	101.76	106.90	114.28	103.21	100.00	107.64
Суурь үетэй харьцуулснаар 2005-XII=100%								
2007	I	105.33	105.58	90.00	103.27	101.70	117.73	110.06
	II	109.52	103.19	90.42	101.00	104.52	118.65	108.02
	III	107.92	108.12	91.22	98.39	104.70	120.82	108.07
	IV	115.86	105.58	89.13	98.39	104.69	122.33	112.43
	V	116.86	105.58	88.65	92.20	104.63	128.92	112.45
	VI	116.50	105.58	88.33	92.40	104.63	128.92	115.80
	VII	120.66	105.58	88.38	92.51	105.14	128.92	115.80
	VIII	128.52	112.91	88.89	95.16	144.86	132.42	120.19
	IX	130.91	117.77	90.35	95.16	116.93	132.42	120.19
	X	130.16	115.79	92.25	106.42	120.40	132.42	124.86
	XI	136.64	118.04	98.36	126.44	123.84	132.42	133.43
Хугацаа Periods	Холбооны хэрэгсэл, шуудангийн үйлчилгээ Communication	амралт, чөлөөт цаг, соёлын бараа үйлчил- гээ Recreation and culture	Боловсролын үйлчилгээ Education	Зочид буудал зоогийн газар дотуур байр Restaurants and hotels	Бусад бараа үйлчилгээ Miscellaneous goods & services	Ерөнхий индекс Overall index		
Өмнөх сартай харьцуулснаар Previous month=100								
2007	I	102.16	100.00	100.00	100.00	97.40	100.28	
	II	100.00	100.00	100.00	100.00	100.70	100.82	
	III	100.00	100.00	100.00	100.00	100.66	99.89	
	IV	100.00	100.00	100.00	100.65	100.00	102.76	
	V	100.00	100.00	100.00	100.00	100.66	100.18	
	VI	86.53	100.00	100.00	100.41	100.00	101.09	
	VII	100.00	100.00	100.00	100.00	100.66	100.51	
	VIII	109.79	100.00	100.00	101.22	105.88	104.42	
	IX	100.00	100.00	134.29	100.00	100.00	102.84	
	X	100.00	103.80	100.00	100.00	104.74	102.16	
	XI	100.00	100.99	100.00	102.21	121.58	106.21	
Суурь үетэй харьцуулснаар 2005-XII=100%								
2007	I	104.43	94.44	100.00	100.00	108.17	103.28	
	II	104.43	94.44	100.00	100.00	108.93	104.13	
	III	104.43	94.44	100.00	100.00	109.65	104.01	
	IV	104.43	94.44	100.00	100.65	109.65	106.88	
	V	104.43	94.44	100.00	100.65	110.37	107.07	
	VI	90.36	94.44	100.00	101.06	110.37	104.50	
	VII	90.36	94.44	100.00	101.06	111.11	108.80	
	VIII	99.21	94.44	97.22	102.28	113.34	114.70	
	IX	99.21	94.44	130.56	102.28	118.45	116.50	
	X	99.21	98.23	130.56	102.28	123.95	118.36	
	XI	99.21	99.23	130.56	104.74	146.19	125.32	

Энэ сард хүнсний болон өргөн хэрэгцээт зарим гол нэр төрлийн бараа, бүтээгдэхүүн хонь, үхэр, адуу, ямааны мах, дотоод гоймон, цайны печень, дотор мах, хиам, савласан сүү, хуурай сүү, хорхой ааруул, өндөг, өөхөн тос, төмснөөс бусад 31 төрлийн хүнсний зүйлийн үнэ 2.9-53.8%, төрөл бүрийн даавуу, торго, өвлийн куртка, ноосон өмд, цамц, өвлийн гутал, цахилгааны 1 квт, нүүрс, лаа, шүдэнз зэрэг ахуйн хэрэглээний зүйлс, бензин шатахуун зэрэг 32 нэрийн хүнсний бус бараа бүтээгдэхүүний үнэ 1.8-66.7 хувиар өсч ерөнхий индекс 6.21 хувь болов. Энэ хугацаанд 131 нэрийн бараа, үйлчилгээний үнэ хэвийн байсан нь 2007 онд үнийн хэлбэлзэл хамгийн өндөр байсан сар байв.

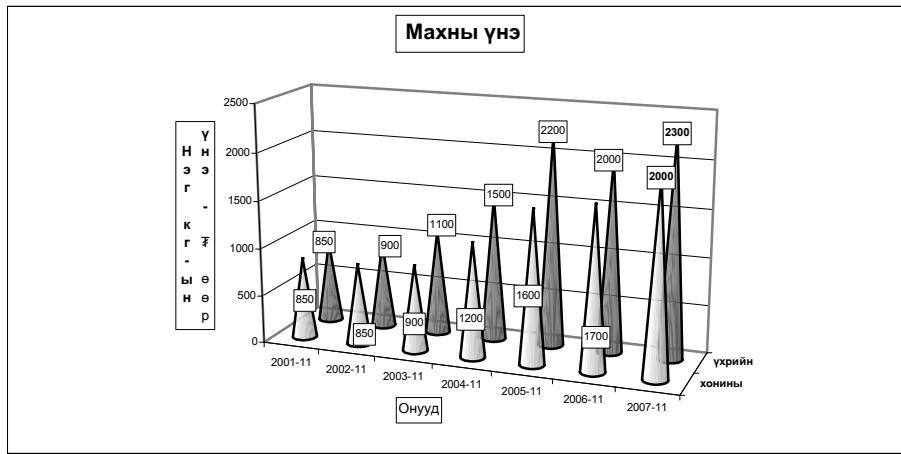

ХҮИ БАРАА БОЛОН ҮЙЛЧИЛГЭЭНИЙ БҮЛГЭЭР, 11-р сарын байдлаар
CPI by COMMODITY AND SERVICE GROUP, by avgust

		2007-ХI 2005-ХII	2007-ХI 2006-ХI	2007-ХI 2007-Х
ЕРӨНХИЙ ИНДЕКС	OVERALL INDEX	123.32	121.58	106.21
Хүнсний бараа	Foodstuffs	136.64	135.94	105.23
Хүнсний бус бараа	Non-Food goods	98.36	107.85	106.90
Хүн амд үзүүлсэн үйлчилгээ	Market services rendered to population	137.84	133.70	105.50

ХЭРЭГЛЭЭНИЙ ҮНИЙН ИНДЕКС, бүлэг, дэд бүлгээр
CONSUMER PRICE INDICES by group and subgroups

Бүлэг, дэд бүлэг	Group and subgroup	2007-ХI 2005-ХII	2007-ХI 2006-ХI	2007-ХI 2007-Х
ХҮНСНИЙ БАРАА, УНДАА, УС	FOOD AND NON-ALCOHOLIC BEVERAGES	136.64	135.94	105.23
Хүнсний бараа	Foodstuffs	136.96	136.59	105.23
Талх, гурил, будаа	Bread, flour and cereals	157.76	154.45	108.54
Мах, махан бүтээгдэхүүн	Meat and meat products	110.08	118.32	97.27
Сүү, сүүн бүтээгдэхүүн, өндөг	Milk, dairy products and eggs	136.18	138.67	108.48
Төрөл бүрийн өвх, тос	Oils and fats	182.36	170.77	108.26
Жимс, жимсгэнэ	Fruit	109.30	125.74	124.68
Төмс, хүнсний ногоо	Potato and vegetables	120.62	126.06	106.17
Саахар, жимсний чанамал, чихэр, шоколад	Sugar, jam, candy and chocolate	104.88	98.38	104.52
Согтууруулах бус ундаа	Non-alcoholic beverages	127.13	116.71	105.25
СОГТУУРУУЛАХ УНДАА, ТАМХИ	ALCOHOLIC BEVERAGES, TOBACCO	118.04	109.30	101.76
Согтууруулах ундаа	Alcoholic beverages	114.29	108.67	100.00
Тамхи	Tobacco	127.62	116.01	106.23
ХУВЦАС, БЭС БАРАА, ГУТАЛ	CLOTHING, FOOTWEAR AND CLOTH	98.36	107.85	106.90
Хувцас, бэс бараа	Clothing, cloth	110.27	112.79	110.12
Гутал	Footwear	79.78	100.13	101.88
ОРОН СУУЦ, УС, ЦАХИЛГААН, ХИЙН БОЛОН БУСАД ТҮЛШ	FUELS	126.44	119.02	114.28
Орон сууцны засварын үйлчилгээ	Maintenance and repair of the dwelling	115.71	116.51	113.62
Усан хангамж, бусад үйлчилгээ	Water supply and miscellaneous services	95.21	90.81	100.00
Цахилгаан, хийн болон бусад түлш	Electricity, gas and other fuels	132.92	123.68	116.54
ГЭР АХУЙН ТАВИЛГА, ГЭР АХУЙН БАРАА	FURNISHINGS, HOUSEHOLD EQUIPMENT AND TOOLS	123.84	117.97	103.21
Тавилга, хэрэгсэл, хивс, дэвсгэр	Furniture, carpets and other floor coverings	119.93	111.52	102.72
Өвмөл, нэхмэл эдлэл	Household textiles	128.95	122.91	116.76
Цахилгаан бараа	Household appliances	105.92	100.00	100.00
Шилэн эдлэл, сав суулга	Glassware, Tableware and household utensils	103.60	105.18	100.00
Багаж хэрэгсэл	Tools and equipment	139.36	131.42	100.00
Цэвэрлэгээний болон бусад жижиг бараа	Household maintenance	140.26	135.64	103.35
ЭМ, ТАРИА, ЭМНЭЛГИЙН ҮЙЛЧИЛГЭЭ	HEALTH	132.42	128.81	100.00
Эм тариа, эмнэлгийн хэрэгсэл	Medical product, appliances and equipment	144.92	132.13	100.00
Амбулаторийн үйлчилгээ	Out-patient services	100.00	100.00	100.00
Эмнэлэгт хэвтэж эмчлүүлэх үйлчилгээ	Hospital services	130.00	130.00	100.00
ТЭЭВЭР	TRANSPORT	133.43	117.81	107.64
Тээврийн хэрэгсэлийн худалдан авалт	Purchase of vehicles	149.33	117.28	100.00
Хувийн тээврийн хэрэгсэлийн засвар, үйлчилгээ	Operation of personal transport equipment	127.77	120.63	112.19
Тээврийн үйлчилгээ	Transport services	127.09	102.71	100.00
ХОЛБООНЫ ХЭРЭГСЭЛ, ШУУДАНГИЙН ҮЙЛЧИЛГЭЭ	COMMUNICATION	99.21	94.00	100.00
АМРАЛТ, ЧӨЛӨӨТ ЦАГ, СОЕЛЫН БАРАА, ҮЙЛЧИЛГЭЭ	RECREATION AND CULTURE	99.23	104.79	100.99
Чөлөөт цаг соёлын үйлчилгээ	Recreational and cultural services	101.13	100.00	100.00
Ном, сонин бичгийн хэрэгсэл	Newspapers, books and stationery	97.93	109.14	100.00
БОЛОВСРОЛЫН ҮЙЛЧИЛГЭЭ	EDUCATION	130.56	115.10	100.00
ЗОЧИД БУУДАЛ, НИЙТИЙН ХООЛ, ДОТУУР БАЙРНЫ ҮЙЛЧИЛГЭЭ	HOTELS, AND RESTAURANTS	104.74	104.74	102.21
Нийтийн хоолны үйлчилгээ	Catering service	128.03	128.03	113.03
Зочид буудал, дотуур байрны үйлчилгээ	Hotels, accommodation service	100.00	100.00	100.00
БУСАД БАРАА, ҮЙЛЧИЛГЭЭ	MISCELLANEOUS GOODS AND SERVICES	146.19	137.44	121.58
Хувь хүнд хандсан үйлчилгээ	Personal care	137.84	133.70	105.50
Хувь хүний эд зүйл, хэрэглэл	Personal effects	171.03	112.84	100.00
Санхүүгийн үйлчилгээ	Financial services	150.00	150.00	150.00

Бараа, үйлчилгээний нэр төрөл, хэмжих нэгж	2007-11/ 2005-12	2007-11/ 2006-11	2007-11/ 2007-10
Гурил, дээд зэрэг Алтан тариаХК, задгай	154.17	154.17	105.71
Гурил, 1-р зэрэг Улаанбаатар, задгай	168.42	164.10	106.67
Гурил, 2-р зэрэг Улаанбаатар, задгай	150.00	150.00	106.67
Гоймон, гадаад Мэхур 1кг	162.50	166.87	108.33
Гоймон, дотоод Алтан тариаХК, Туузан	133.33	133.33	100.00
Талх, Хүнс Ар ХК-ны, ш	162.50	152.94	113.04
Гурилан боов, 0.5кг Хүнс ар хк,	153.85	153.85	125.00
Жингэмэг Өгөөж ХК, 100 гр цайны	109.09	120.00	100.00
Цагаан будаа, задгай, кг	118.18	118.07	112.07
Шар будаа, задгай, кг,	150.00	120.00	103.45
Хонины мах, кг	111.11	117.65	100.00
Ухрийн мах, кг	95.83	115.00	95.83
Адууны мах, кг	128.57	128.57	90.00
Ямааны мах	93.75	107.14	93.75
Дотор мах, цувдай, цусгүй	133.33	114.29	100.00
Хиам, чанасан, 1кг	127.27	116.67	100.00
Сүү, задгай, литр	116.67	140.00	116.67
Сүү, савласан, 1л Өэлүн	162.50	152.94	100.00
Тараг, задгай	114.29	114.29	114.29
Хорхой заруул, задгай, чихэртэй, кг	100.00	100.00	100.00
Айраг, 1литр	160.00	150.00	120.00
Хуурай сүү, кг, Орос, 25% -н тослогтой	135.71	108.57	100.00
Өндөг	133.33	153.85	100.00
Ургамлын тос, 1 литр	192.31	178.57	108.70
Өхөөн тос, кг	181.82	166.67	100.00
Шар тос, кг	121.21	114.29	114.29
Масло, задгай, 1 кг	187.50	193.55	120.00
Алим, шар, кг	100.00	114.29	114.29
Мандарин, кг	113.64	108.70	125.00
Узэм, Хятад, кг	133.33	166.67	153.85
Төмс	120.00	145.45	80.00
Лууван, кг	90.91	125.00	125.00
Манжин, кг	109.09	150.00	150.00
Байцаа, кг	83.33	125.00	125.00
Сонгино, кг	142.86	100.00	125.00
Өргөст хэмх, шилтэй, дарсан	144.44	113.04	108.33
Алаг салат, шилтэй "Urbalek", 630 гр	115.38	115.38	100.00
Элсэн чихэр, кг,	93.33	87.50	102.94
Хатуу чихэр, 1 кг	110.00	91.67	100.00
Зөөлөн чихэр, "Мишка", кг	114.29	112.68	111.11
Шоколад, "Aprel Gold"	127.27	127.27	107.69
Жимсний чанамал, "VIDAN", цэвэр жин 380 гр	115.38	150.00	125.00
Давс, цагаан, 1 кг, Яоджуулсан	106.67	114.29	106.67
Майонез	122.86	119.44	113.16
Кетчуп, халуун ногоогүй, Польш, 250 гр	183.33	110.00	100.00
Ногоон цай, Гүрж, 2 кг	112.00	107.69	107.69
Байхуу цай, Липтон, 20 ширхэгтэй	108.33	108.33	100.00
Ундаа, Витамин, алимны, 1.5 л	110.00	110.00	100.00
Ундаа, "Бидний ундаа", 1.0 л, MCS Coca Cola	177.78	142.86	106.67
Цагаан архи, 0.5л, Хараа	114.29	106.67	100.00

Бараа, үйлчилгээний нэр төрөл, хэмжих нэгж	2007-11/ 2005-12	2007-11/ 2006-11	2007-11/ 2007-10
Пиво, Касс, 0.33 л	114.29	106.67	100.00
Янжуур тамхи, West	106.67	100.00	100.00
Янжуур тамхи, "Алтан наач"	142.86	125.00	111.11
Дунсан тамхи 1 боодол-350 гр	106.67	114.29	106.67
Дээлийн даавуу, 140 см ергөнтэй, м	150.00	140.63	107.14
Даалимба, м, Хятад	114.29	114.29	106.67
Эрээн даавуу, м, нарийн энтэй, Орос	142.86	142.86	111.11
Торго, задгай цэцгэн хээтэй, 78 см ергөнтэй, 1 м	140.00	140.00	112.00
Зулхай, м	100.00	100.00	100.00
Эрэгтэй хүний дотортой куртца	100.00	100.00	138.89
Костюм, 2 хос, энгийн хийцтэй, 48 размер, Хятад	100.00	111.11	105.26
Ноосон цамц, 50% ноос, 48 размер, Хятад	112.50	112.50	105.88
Сорочка, урт ханцуйтай, 35% хөвөн даавуу, Хятад	85.71	120.00	120.00
Биеийн тамирын хослол, 48-52 размер, энгийн, Хятад	111.11	111.11	100.00
Жинс, 30-33 размер, Хятад	118.18	108.33	100.00
Брюк, 46-48 размер, энгийн хийцтэй, Хятад	125.00	107.14	100.00
Даавуун футболка, 100% даавуу, дугуй захтай, Хятад, нимгэн	107.69	100.00	100.00
Трусы, 100% хөвөн даавуу	100.00	100.00	100.00
Оймс, даавуун, Хятад	116.67	100.00	100.00
Хиймэл нэхий дээл, 46 размер, Хятад	100.00	100.00	100.00
Эмэгтэй хүний хаавар намрын пальто	100.00	109.09	100.00
Эмэгтэй хүний, доторгүй куртца, хагас урт, 46-48 размер, Хятад	100.00	120.00	100.00
Эмэгтэй хослол, 2 хос, 46-48 размер, Хятад	100.00	100.00	100.00
Ноосон цамц, Хятад	125.00	100.00	100.00
Кофт, гоёлын, урт ханцуйтай	81.25	100.00	100.00
Юбка, 100% полместр	120.00	112.50	100.00
Биеийн тамирын хувцас, хөвөн даавуун материалтай, Хятад	105.88	100.00	100.00
Эмэгтэй өмд, 46-48 размер,	75.00	93.75	100.00
Ноосон өмд, Хятад	125.00	142.86	125.00
Хөхний даруулга, Хятад	166.67	138.89	125.00
Трусы, 100% хөвөн даавуу, Хятад	80.00	100.00	100.00
Трико, 100% полиамид, Хятад	84.00	105.00	100.00
Оймс, даавуун, Хятад	120.00	100.00	100.00
Хаавар, намрын куртца, синтефон дотортой, 6-7 настай хүүхдийн, Хят:	111.11	125.00	125.00
Хүүхдийн ноосон цамц, Хятад	100.00	108.33	100.00
Эрэгтэй хүүхдийн сорочка, цагаан, Хятад	140.00	140.00	100.00
Хүүхдийн жинсэн өмд, Хятад	87.50	116.67	100.00
Хүүхдийн футболка, Хятад	127.78	115.00	100.00
Хүүхдийн оймс, 5-7 нас, ноосон, Хятад	90.00	90.00	100.00
Эрэгтэй хүний ороолт, ноосон даавуу, Хятад	100.00	100.00	100.00
Эрэгтэй савхин бээлий, 9 размер, дотоод	92.31	109.09	109.09
Эмэгтэй хүний ноосон малгай	85.71	100.00	100.00
Эрэгтэй өвлийн гутал, хагас түрийтэй	100.00	113.64	108.70
Эрэгтэй ботинк, ширэн, үдэстэй	47.37	85.71	100.00
Эрэгтэй хүний пүүз, 41-43 размер, Хятад	85.00	100.00	100.00
Эмэгтэй өвлийн гутал, ширэн, урт түрийтэй, цахилгаантай, энгийн, Хя	95.00	95.00	100.00
Эмэгтэй хаавар, намрын гутал, ширэн, богино түрийтэй	78.26	120.00	100.00
Эмэгтэй хүний ширэн туфли, хиймэл арьсан дотортой, Хятад	86.67	86.67	100.00
Эрэгтэй хүүхдийн өвлийн пүүзэн гутал, 36-38 размер, Хятад	66.67	105.26	100.00

барга, үйлчилгээний нэр төрөл, хэмжих нэгж	2007-11/ 2005-12	2007-11/ 2006-11	2007-11/ 2007-10
Буриад гутал, 3-5 настай хүүхдийн	93.33	93.33	100.00
Хүүхдийн пүүз, Хятад, 10-12 насны хүүхдийн	108.33	118.18	108.33
Цагаан тосон будаг, Хятад, байшинтай	108.33	118.18	100.00
Цөмөг, Хятад, туут	103.70	103.70	100.00
Цонхны шил, 1м2	145.45	105.47	100.00
Хадаас, 40 мм, кг	120.00	120.00	120.00
Гэрийн мод	100.00	100.00	100.00
Орон сууцанд засвар хийлгэх хөлс, 2 өрөө байр	90.00	90.00	100.00
Цэвэр усны үнэ, сард, орон сууцны айлын, 1 хүний	100.00	100.00	100.00
Цэвэр ус, гар хороолол, 1 л	112.50	112.50	100.00
Хог хаягдал, орон сууцны нэг өрхийн, сард	160.00	100.00	100.00
Хог хаягдал, сард, гар хорооллын 1 өрхийн	100.00	100.00	100.00
Бөхир усны үнэ, сард, 1 хүний			
Засвар үйлчилгээний хөлс (СӨХ-с авах хөлс)	80.73	80.73	100.00
Халдайт, 1м	104.00	104.00	101.96
Орон сууцны цахилгаан, 1 кВт	98.28	101.79	101.79
Гэр хорооллын цахилгаан, 1 кВт	100.00	100.00	111.11
Түлшний мод, шуудайгаар	267.86	214.29	166.67
Нүүрс, 1 тонн	125.00	125.00	100.00
Халуун ус, сард, 1 хүний	150.00	133.33	100.00
Модон ор, хэзтэй	112.50	112.50	100.00
Модон авдар, хэзтэй	145.45	133.33	100.00
Диван, гар хийцийн	118.75	95.48	100.00
Хивс, 2х3м хэмжээтэй, энгийн, "Эрдэнэт хивс"	100.00	114.29	114.29
Шалны хулдаас, Хятад	114.29	114.29	114.29
Орны бүтээлэг	100.00	100.00	100.00
Хөвөнтэй хөнжил, 1 хүний	145.45	133.33	123.08
Ор, хөнжлийн даавуу	100.00	111.11	100.00
Гар нүүрийн алчуур, 30*60см	100.00	100.00	100.00
Хөргөгч, Хятад	131.25	100.00	100.00
Угаалгын машин, хагас автомат, Хятад	94.44	100.00	100.00
Цахилгаан индүү, Хятад	81.25	100.00	100.00
Данх, никель, 3л	107.14	93.75	100.00
Цайны халуун сав, 2 л	120.00	120.00	100.00
Шаазан аяга, Хятад	138.89	125.00	100.00
Төмөр зуух, нимгэн төмрөөр хийсэн, энгийн	140.00	140.00	100.00
Хуруу зай, 1.5в	160.00	160.00	100.00
Эдийн саваан, ОК	107.50	107.50	100.00
Угаалгын нунтаг, "ОМО-99"	133.33	106.67	100.00
Аяга, таваг угаагч шингэн	155.56	127.27	107.69
Лаа, Монлаа, нэг боодол	125.00	125.00	125.00
Шүдэнз, толгой, Орос	166.67	166.67	100.00
Аспирин, 10ш	153.85	142.86	100.00
Ампциллин, 10ш	130.77	121.43	100.00
Витамин "С", урлан, 50ш	155.56	140.00	100.00
Хлорфенамен, Монос	105.26	105.26	100.00
Пенициллин, тариагаар, 1 сая	166.67	100.00	100.00
Кальцихлорид, тариагаар, 10 ампул	128.57	128.57	100.00
Бинт, дотоод	128.57	128.57	100.00

барга, үйлчилгээний нэр төрөл, хэмжих нэгж	2007-11/ 2005-12	2007-11/ 2006-11	2007-11/ 2007-10
Шүдний эмчид үзүүлэх, цементэн пломба тавиулах	100.00	100.00	100.00
Эмнэлгийн ор хоногийн хөлс, өдрийн, даатгал ороогүй	130.00	130.00	100.00
Мотоцикл (машин) ИЖ Планета-6	100.00	117.39	100.00
Унадаг дугуй, Хятад	111.11	111.11	100.00
Автомашин дугуй	125.00	142.86	100.00
Бензин, А-80, 1 литр	126.58	120.48	116.28
Бензин, А-92, 1 литр	137.35	121.28	111.76
Дизелийн түлш, 1 литр	121.05	113.86	113.86
Машин дугуй нөхөх хөлс	116.67	116.67	100.00
УБ-аймгийн төвийн төмөр замын хөлс, том хүн, нэг талдаа, хуле	-	-	-
Автобусны билет, том хүн	200.00	100.00	100.00
Хот доторх таксины хөлс, 1 км	114.29	114.29	100.00
УБ-Аймгийн төвийн таксины хөлс, нэг талдаа	111.11	100.00	100.00
УБ-аймгийн төвийн онгоцны билет, том хүн, нэг талдаа	-	-	-
Энгийн утаснаас энгийн утас руу ярих 1 минутын тариф	100.00	100.00	100.00
Мобикомын урьдчилсан төлбөрт үйлчилгээний цэнэглэгч карт, 60 хоногийн эрхтэй, 60	129.03	117.65	100.00
Аймгийн төв-УБ руу 3 мин утсаар ярих хөлс	50.72	50.72	100.00
Өнгөт телевизор, 21"-ийн SHARP	94.00	100.00	100.00
DVD тоглуулагч, Хятад	100.00	100.00	100.00
Магнитофон хөгжим, Хятад	100.00	100.00	100.00
Зургийн хальс, 200 мэдрэмжтэй, 36 кадртай, Коники, Фужи	100.00	100.00	100.00
Бичлэггүй CD	133.33	133.33	133.33
Зурагтын сарын хураамж	100.00	100.00	100.00
Кабелийн телевизийн сарын хураамж:	100.00	100.00	100.00
Зургийн хальс угаалгах хөлс, 10х15см, Фужи Фильм, Коники	107.14	100.00	100.00
Биллиард тоглох хөлс, клубт	100.00	100.00	100.00
Сурах бичиг, 5-р ангийн, Математик	100.00	100.00	100.00
Сурагчийн дэвтэр, дөрвөлжин шугамтай, 12 хуудастай	83.33	100.00	100.00
Орон нутгийн сонины улирлын захиалга	70.31	100.00	100.00
Ил захидал	100.00	100.00	100.00
Тосон бал	150.00	150.00	100.00
Улсын их, дээд сургуулийн жилийн сургалтын төлбөр	130.56	115.10	100.00
Зоогийн газрын хоолны үнэ	128.57	128.57	115.38
Цэцэрлэгийн хүүхдийн хоолны мөнгө, 1 өдрийн	125.00	125.00	100.00
Зочид буудлын хөлс, энгийн, 1 хүн, 1 хоног	100.00	100.00	100.00
Эрэгтэй үс засуулах хөлс	130.00	130.00	130.00
Эмэгтэй үс засуулах хөлс, энгийн тайралт	162.50	162.50	130.00
Нийтийн халуун усны хөлс, том хүн	125.00	125.00	100.00
Эмэгтэй хүний нүүрний энгэсэг	111.11	111.11	100.00
Гар нүүрийн саваан	147.06	138.89	100.00
Үсний шамлуунь, Clear	151.72	137.50	110.00
Шүдний оо, Lucky mint	145.45	145.45	100.00
Ариун цэврийн цаас, боодол, орос	140.00	140.00	100.00
Мөнгөн аяга, хэзтэй, дунд гарын	205.71	100.00	100.00
Сурагчийн цүнх, Хятад	128.57	128.57	100.00
Банкны үйлчилгээний хөлс, мөнгөн гуйвуулгын шимтгэл, дансгүй	150.00	150.00	150.00

2007-11/2005-12

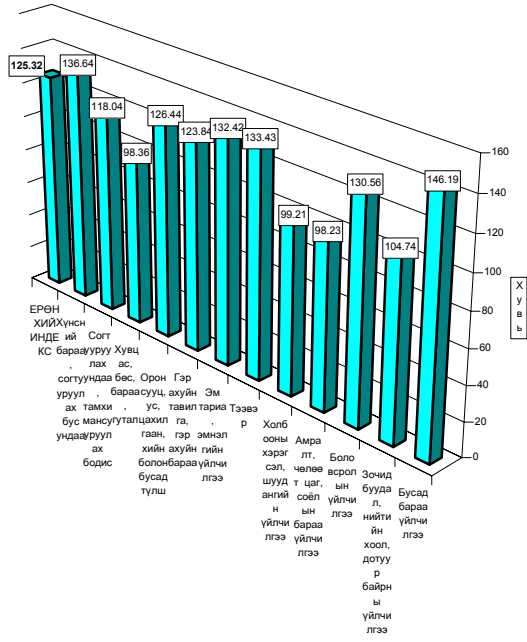

2007-11/2006-11

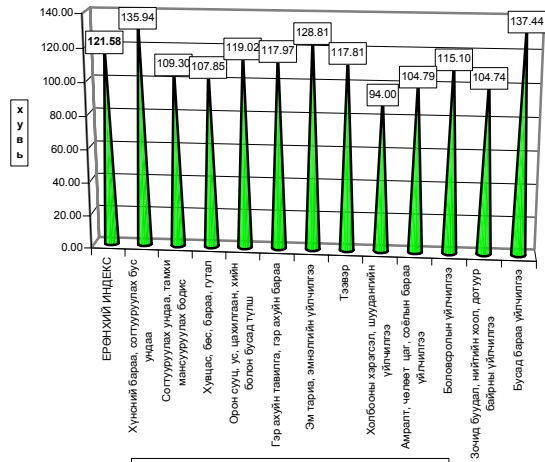

Бараа үйлчилгээний бүлгээр

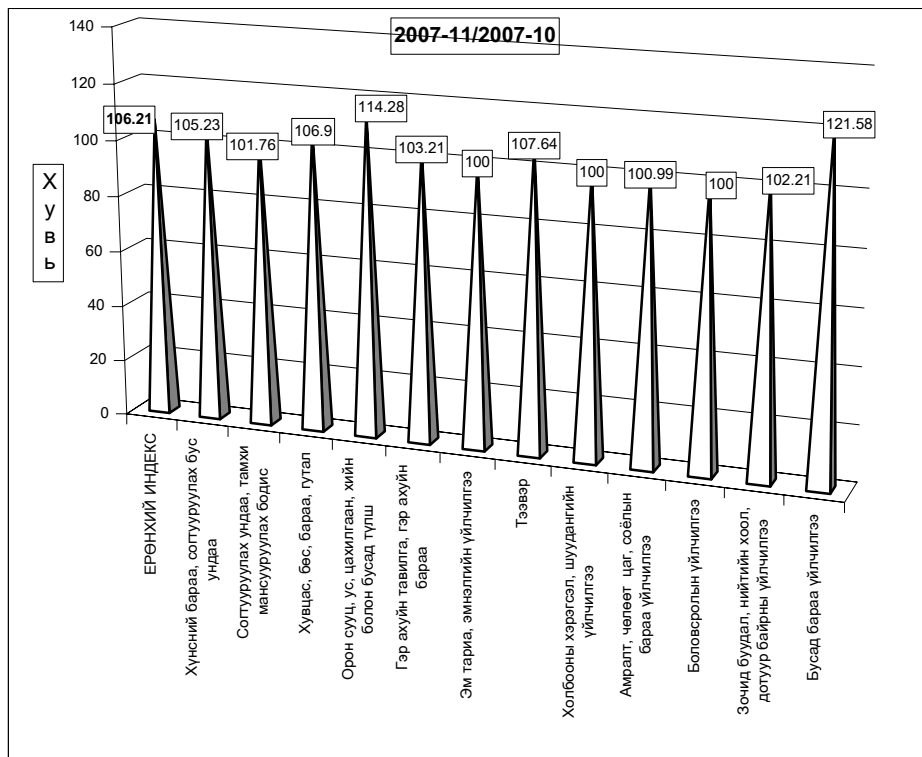

б. Хөдөөд 2007 оны 11 сард **бараа үйлчилгээний үнэ тариф** 2005 оны 12 сартай харьцуулахад 32.39%, 2006 оны 11 сарынхаас **24.57%**, 2007 оны 11 сард **5.08** хувиар тус тус өсөв.

Хэрэглээний бараа, үйлчилгээний үнийн индекс, 2007. XI
Consumer price index of certain goods and services, 2007. XI

БҮЛЭГ	GROUP	/хөдөөд/		(хувиар)
		2007-11/ 2005-12	2007-11/ 2006-11	2007-11/ 2007-10
Хүнсний бараа	Foodstuffs	132.39	124.57	105.08
ү	Гурил, гурилан бүтээгдэхүүн	141.81	137.60	108.66
ү	Мах, махан бүтээгдэхүүн	134.02	114.27	100.02
н	Сүү, сүүн бүтээгдэхүүн	114.44	121.65	110.65
э	Саахар, чихэр, цай, жимс	119.35	101.10	101.35
э	Төмс, хүнсний ногоо	123.04	125.56	99.75
с	Хүнсний бусад бараа	138.42	134.00	106.80
	Архи, ундаа, тамхи	116.55	113.45	103.76
Хувцас, гутал, бөс бараа	Clothing, footwear and cloth	113.72	107.86	108.99
ү	Эрэгтэй хүний хувцас	131.93	105.36	102.63
ү	Эмэгтэй хүний хувцас	126.29	106.72	103.73
н	Хүүхдийн хувцас	108.37	104.20	101.42
ээ	Бүх төрлийн гутал	99.14	109.31	115.73
с	Хөвөн, бөс бараа	130.80	111.09	100.07
Орон сууц, түлш, цахилгаан	Housing, heating, electricity	116.66	110.12	101.59
Гэр ахуйн бараа	Household goods	117.87	112.74	100.72
Эм тариа, эмнэлгийн үйлчилгээ	Medical care and services	116.96	109.32	100.43
Тээвэр, холбооны үйлчилгээ	Transport and communication	116.55	108.46	104.13
Соёл, боловсролын бараа үйлчилгээ	Cultural goods and recreation	108.87	101.14	100.23
Бусад бараа, үйлчилгээ	Other goods and services	106.31	106.62	102.01
Ерөнхий (нийт) индекс	Overall index	123.30	116.40	104.60

Тус аймгийн хэмжээгээр 2007 оны 11-р сард ХАА-н болон өргөн хэрэгцээт бараа, үйлчилгээний үнэ тариф ямар байгааг сумдаар үзүүлбэл.

ХАА-н бүтээгдэхүүний үнэ (₮-өөр)

Сумд	Sumd	дундаж үнэ, ₮ Average prices, tog											
		Үхрийн мах Beer, grade			Хонины мах Mutton, grade			Төмс. /Potsto/			Сонгино. /Opion/		
		2006.XI	2007.X	2007.XI	2006.XI	2007.X	2007.XI	2006.XI	2007.X	2007.XI	2006.XI	2007.X	2007.XI
АБ	АВ	1,600	2,200	2,200	1,500	1,900	1,900	350	450	450	350	600	600
АР	АР	2,500	2,500	2,000	2,200	2,500	2,000	350	400	400	500	450	450
АТ	АТ	2,200	2,600	2,600	2,000	2,500	2,500	300	450	450	600	600	600
БС	ВС	2,500	2,500	3,000	2,300	2,100	2,800	350	350	400	500	350	600
БА	ВА	2,400	3,300	3,600	2,300	3,000	2,300	350	600	600	550	600	450
БД	ВД	2,500	2,400	2,300	2,200	2,200	2,500	300	500	500	500	450	450
БЖ	ВЖ	1,800	2,500	2,000	1,600	2,500	2,500	350	350	350	500	700	700
БӨ	ВО	1,900	2,000	2,000	1,800	2,000	2,000	350	550	400	300	500	500
БХ	ВКН	1,600	2,000	2,300	1,500	1,800	1,800	400	400	400	500	500	500
БЦ	ВТС	2,100		2,100	1,900	2,600	2,100	300	550	550	500	500	500
БТ	ВТ	2,500	2,300	2,300	2,200	2,500	2,500	300	400	400	600	600	600
БЧ	ВСН	2,500	2,300	2,800	2,400	2,500	2,500	350	400	400	600	500	500
БН	ВН	2,500	2,500	2,500	2,300	2,500	2,500	200	400	400	700	500	500
БҮ	ВУ	3,000	2,800	3,000	2,800	2,500	2,600	400	400	400	350	350	400
ДХ	ДКН	1,700	2,000	2,800	1,500	1,500	2,500	350	500	500	500	700	700
ЖА	ЖА	2,500	2,800	3,200	2,200	2,600	2,800	280	400	400	250	500	500
ЗА	ЗА	2,400	2,600	2,600	2,000	2,000	2,300	300	450	450	500	600	600
ЛҮ	ЛУ	2,600	2,000	2,800	2,000	1,800	2,200	300	350	350	500	500	500
ММ	ММ	2,700	2,800	2,650	2,500	2,500	2,700	350	400	400	480	500	550
ӨШ	ОШ	1,500	2,450	2,300	1,500	2,000	1,400	300	400	400	500	500	500
СҮ	СУ	2,200	2,500	2,500	2,200	2,700	2,700	300	300	300	500	700	700
СЭ	СЕ	2,600		3,000	2,500		2,700	300	300	300	500	500	500
УГ	УГ	2,000	2,800	2,800	2,000	2,600	2,500	300	600	600	500	600	600
ЦЭ	ТСЕ	2,500	2,400	3,500	2,300	2,500	1,600	350	400	400	500	500	500
ЭР	ЕР	2,200	2,800	2,800	2,000	2,500	2,200	250	450	450	450	800	800
ЭС	ЕС	2,200	2,500	2,500	1,000	1,800	1,800	350	500	500	500	550	550
ЭМ	ЗМ	2,000	2,500	2,400	1,800	2,200	2,000	300	650	500	400	350	350
Айм	Айм	2,248	2,482	2,613	2,019	2,300	2,293	321	441	431	497	537	544
Сумд	Sumd	дундаж үнэ, ₮ Average prices, tog											
		Шингэн сүү /1 литр/ /Milk, Litre/			Ямааны ноолуур/1 кг/ Greazy cashmere/1 kg/			Тэмээний ноос. /1 кг/ Camel s wool / 1 kg/			Хонины ноос /1 кг/ Sheep wool /1 kg /		
		2006.XI	2007.X	2007.XI	2006.XI	2007.X	2007.XI	2006.XI	2007.X	2007.XI	2006.XI	2007.X	2007.XI
АБ	АВ	450	450	450	30,000	32,000	32,000				300	450	450
АР	АР	400	400	500	30,000	32,000	32,000	900	2,000	2,000	350	350	350
АТ	АТ	400	400	400	30,000	32,000	32,000				600	650	650
БС	ВС	350	300	500	28,000	25,000	25,000		3,000	3,000	350	350	350
БА	ВА	350	650	1,000	28,000	32,000	32,000	1,000	2,800	2,800	300	350	350
БД	ВД	400	350	500	38,000	25,000	25,000	1,000	2,500	2,500	700	500	500
БЖ	ВЖ	400	500	450	30,000			800	2,500	3,000	350	400	400
БӨ	ВО	500	600	500	28,000	32,000	32,000	900	2,500	2,500	250	500	500
БХ	ВКН	400	400	400	30,000	3,100	3,100				350	400	400
БЦ	ВТС	350	500	450	28,000	30,000	30,000	1,500	3,500	3,500	250	450	450
БТ	ВТ	400	350	400	29,000	25,000	25,000				180	400	400
БЧ	ВСН	300	400	500	30,000	32,000	37,000				250	450	450
БН	ВН	300	350	400	25,000	33,000	33,000	1,000	3,000	3,000	300	300	300
БҮ	ВУ	400	600	500	30,000	20,000	33,000	1,000	3,000	3,000	300	300	300
ДХ	ДКН	400	500	500	25,000	35,000	35,000	2,000	2,000	2,000	320	320	320
ЖА	ЖА	450	400	300	33,000	35,000	28,000				220	450	450
ЗА	ЗА	500	500	400	30,000			1,000			280	350	350
ЛҮ	ЛУ	500	500	500	26,000	28,000	29,000	2,500	2,500	3,000	300	300	300
ММ	ММ	350	330	330	22,000	27,000	27,000	500	5,000	3,500	200	400	400
ӨШ	ОШ	500	500	500	30,000			1,000	2,500	2,500	200	450	450
СҮ	СУ	300	300	400	25,000	25,000	25,000		2,500	2,500	250	450	450
СЭ	СЕ	400	400	500	22,000			800	2,500	2,500	200	400	400
УГ	УГ	400	400	400	30,000	30,000	30,000				300	400	400
ЦЭ	ТСЕ	350	600	400	25,000	36,000	36,000				350	400	400
ЭР	ЕР	300	400	400	25,000	40,000	40,000	1,000	2,500	2,500	300	450	450
ЭС	ЕС	350	500	500	25,000			1,000	2,500	2,500	300	500	500
ЭМ	ЗМ	500	600	700	30,000	30,000	30,000	1,500	1,500	3,000	300	450	450
Айм	Айм	396	451	473	28,222	29,050	29,595	1,141	2,683	2,739	309	414	414

Өргөн хэрэгцээт бараа үйлчилгээний үнэ

Сумд		1-р гурил Flour, grade1, 1 кг	2-р гурил Flour, grade2, 1 кг	Цагаан будaa Rice 1 кг	Шар будaa Millet 1 кг	Элсэн чихэр Sugar 1 кг	Ундны ус Month- ly water 1 liter	Цахил- гааны Electricity 1 kw							
АБ	АВ	750	650	650	550	900	0.80	56.00							
АР	АР	650	550	660	400	1100	1.00	54.00							
АТ	АТ	650	480	650	500	900	0.90	56.00							
БС	ВС	650	600	600	600	750	0.50	57.00							
БА	ВА	700	650	700	800	900	2.50	51.00							
БД	ВД	600	540	600	600	750	0.50	56.00							
БЖ	ВГ	580	550	700	600	700	0.50	56.00							
БӨ	ВО	700	600	70	650	750	1.00	59.00							
БХ	ВКН	700	600	650	600	1000	1.00	56.00							
БЦ	ВТС	680	500	700	450	800	1.20	56.00							
БТ	ВТ	660	550	650	650	950	1.50	59.00							
БЧ	ВСН	650	550	700	650	900	1.00	59.00							
БН	ВН	750	600	800	700	800	1.00	58.52							
БҮ	ВУ	650	550	650	550	1000	0.50	56.10							
ДХ	ДКН	800	700	700	750	1000	1.00	58.65							
ЖА	ЖА	750	700	700	650	900	1.00	56.12							
ЗА	ЗА	850	800	750	500	900	1.00	58.05							
ЛҮ	ЛУ	800	700	650	600	850	0.50	57.00							
ММ	ММ	800	750	650	550	850	0.00	57.00							
ӨШ	ОШН	800	700	700	650	900	0.80	54.00							
СҮ	SU	750	650	700	550	900	1.00	51.00							
СЭ	SE	800	700	650	500	950	1.30	58.65							
УГ	UG	800	700	650	650	1000	0.50	58.00							
ЦЭ	TSE	800	700	700	700	800	2.00	56.00							
ЭР	ER	750	680	910	580	1000	1.50	57.00							
ЭС	ES	800	720	650	550	800	1.00	54.00							
ЗМ	ZM	780	680	650	540	680	1.25	51.00							
Сумд	Sum	Адууны дундаж үнэ, нас, хүйсээр, мян.төг Average prices for 1 Horse, by age, sex, thous.tog													
		Азагpa /Stallion/		Нас гүйцсэн адуу /Adult Horse/				Өсвөр насны адуу /Young horse/				Унара /Foal/			
		Мопь /Castrated Horse /	Гүү /Mare /	Эр /steer camel/ /	Эм /Cow camel/ /	Эр /Male /	Эм /Female /								
		2007.X	2007.XI	2007.X	2007.XI	2007.X	2007.XI	2007.X	2007.XI	2007.X	2007.XI	2007.X	2007.XI	2007.X	2007.XI
АБ	АВ	250.0	250.0	250.0	250.0	250.0	150.0	150.0	150.0	150.0	60.0	60.0	60.0	60.0	
АР	АР	400.0	400.0	250.0	250.0	200.0	250.0	180.0	170.0						
АТ	АТ	500.0	500.0	250.0	250.0	200.0	200.0	150.0	150.0	50.0	50.0	50.0	50.0		
БС	BS	800.0	800.0	400.0	400.0	400.0	150.0	150.0	160.0	70.0	70.0	70.0	70.0		
БА	ВА	400.0	400.0	350.0	350.0	330.0	350.0	100.0	200.0	200.0					
БД	BD	320.0	320.0	250.0	250.0	260.0	100.0	130.0	130.0	60.0	60.0	60.0	60.0		
БЖ	BJ	350.0	350.0	350.0	350.0	200.0	200.0	300.0	300.0	200.0	80.0	80.0	80.0	80.0	
БӨ	BO	400.0	500.0	200.0	250.0	170.0	200.0	150.0	160.0	120.0	150.0	30.0	30.0	30.0	
БХ	BKH	450.0	450.0	300.0	300.0	280.0	300.0	180.0	200.0	200.0					
БЦ	BTS	250.0	250.0	200.0	200.0	170.0	170.0	160.0	160.0	150.0	150.0	80.0	150.0	80.0	
БТ	BT			280.0	280.0	210.0	210.0	200.0	200.0	200.0					
БЧ	BCH	250.0	250.0	300.0	300.0	250.0	250.0	180.0	180.0	180.0	100.0	100.0	100.0	100.0	
БН	BN	500.0	500.0	400.0	400.0	350.0	350.0	200.0	250.0	200.0	100.0	100.0	100.0	100.0	
БҮ	BU	200.0	250.0	230.0	200.0	200.0	200.0	150.0	150.0	150.0	80.0	80.0	80.0	80.0	
ДХ	DKH	250.0	250.0	250.0	250.0	200.0	230.0	150.0	150.0	130.0	80.0	80.0	80.0	80.0	
ЖА	JA	500.0	500.0	300.0	350.0	280.0	300.0	150.0	200.0	150.0	200.0	60.0	60.0	60.0	
ЗА	ZA	450.0	400.0	280.0	280.0	280.0	280.0	250.0	240.0	240.0	50.0	50.0	50.0	50.0	
ЛҮ	LU	500.0	500.0	300.0	250.0	280.0	200.0	250.0	200.0	200.0	90.0	100.0	90.0	100.0	
ММ	MM	450.0	450.0	350.0	350.0	280.0	280.0	200.0	250.0	250.0	100.0				
ӨШ	OSH	250.0	250.0	150.0	200.0	150.0	150.0	120.0	120.0	100.0	70.0	70.0	70.0	70.0	
СҮ	SU	300.0	300.0	300.0	300.0	250.0	250.0	200.0	200.0	200.0	70.0	70.0	70.0	70.0	
СЭ	SE	200.0	200.0	250.0	250.0	180.0	180.0	150.0	150.0	150.0	50.0	50.0	50.0	50.0	
УГ	UG	250.0	300.0	200.0	250.0	180.0	250.0	150.0	180.0	150.0	40.0	60.0	40.0	60.0	
ЦЭ	TSE	350.0	350.0	250.0	250.0	200.0	200.0	150.0	150.0	100.0	50.0	50.0	50.0	50.0	
ЭР	ER	600.0	600.0	250.0	250.0	280.0	280.0	200.0	180.0	180.0	190.0				
ЭС	ES	250.0	250.0	250.0	200.0	200.0	180.0	150.0	180.0	130.0					
ЗМ	ZM	300.0	300.0	250.0	250.0	170.0	170.0	150.0	150.0	140.0	60.0	60.0	60.0	60.0	
Айм		373.8	379.6	273.7	276.3	237.0	243.0	171.9	180.7	178.5	166.7	70.0	68.0	70.0	68.0

Сум /soum/		Тэмээний дундаж үнэ, нас, хүйсээр - мян.төг														
		Average prices for 1 cattle, by age, sex, thous.tog														
		Буйр /bull camel/		Нас гүйцсэн тэмээ / Adult camel/				Өсвөр насны тэмээ /Young/				Ботро / Calf camel /				
				Ат / Castrated camel /		Инэг / Cow camel /		Эр / steer camel /		Эм / Cow camel /		Эр /Male /		Эм / Female /		
2007.Х	2007.Х	2007.Х	2007.Х	2007.Х	2007.Х	2007.Х	2007.Х	2007.Х	2007.Х	2007.Х	2007.Х	2007.Х	2007.Х	2007.Х		
АБ	АВ	400.0	400.0	400.0	400.0	400.0	400.0	250.0	250.0	250.0	250.0	80.0	80.0	80.0	80.0	
АР	АР			350.0	350.0	250.0	250.0									
АТ	АТ	600.0	600.0	500.0	500.0	350.0	350.0	250.0	250.0	250.0	250.0	80.0	80.0	80.0	80.0	
БС	БС															
БА	ВА	500.0	500.0	600.0	600.0	550.0	600.0	200.0	200.0	250.0	250.0	150.0	150.0	150.0	150.0	
БД	ВД	500.0	500.0	500.0	500.0	450.0	450.0	250.0	250.0	280.0	280.0	70.0	70.0	75.0	75.0	
БЖ	ВЖ	400.0	400.0	400.0	400.0	300.0	300.0	250.0	250.0	200.0	200.0	100.0	100.0	100.0	100.0	
БӨ	ВО			700.0	700.0	600.0	600.0	500.0	500.0	450.0	450.0					
БХ	ВКН			630.0	630.0	650.0	650.0	450.0	450.0	500.0	500.0					
БЦ	ВТС	450.0	450.0	550.0	550.0	500.0	500.0	400.0	400.0	400.0	300.0	250.0	150.0	250.0	150.0	
БТ	ВТ															
БЧ	ВСН															
БН	ВН	700.0	700.0	800.0	800.0	600.0	600.0	400.0	400.0	350.0	350.0	200.0	200.0	200.0	200.0	
БҮ	ВУ	400.0	400.0	500.0	500.0	300.0	300.0	300.0	300.0	250.0	250.0	100.0	100.0	100.0	100.0	
ДХ	ДКН	450.0	450.0	400.0	400.0	300.0	300.0	250.0	250.0	200.0	200.0	100.0	100.0	100.0	100.0	
ЖА	ЖА			400.0												
ЗА	ЗА															
ЛҮ	ЛУ	500.0	500.0	500.0	500.0	450.0	480.0	400.0	400.0	400.0	400.0	150.0	150.0	150.0	150.0	
ММ	ММ			500.0	500.0	400.0	400.0	200.0	200.0	150.0	150.0					
ӨШ	ОШ			300.0	400.0	250.0	350.0									
СҮ	СУ															
СЭ	СЕ	500.0	500.0	550.0	550.0	500.0	500.0	350.0	350.0	300.0	300.0					
УГ	УГ															
ЦЭ	ТСЕ			450.0	450.0	400.0	400.0									
ЭР	ЕР			500.0	500.0	400.0	400.0									
ЭС	ЕС			450.0	450.0	400.0	400.0									
ЗМ	ЗМ	600.0	600.0	500.0	500.0	450.0	450.0	350.0	350.0	300.0	300.0	150.0	150.0	150.0	150.0	
Айм		500.0	500.0	499.0	509.0	425.0	434.0	320.0	320.0	295.3	302.0	295.3	130.0	120.9	130.5	121.4

Сум /soum/		Үхрийн дундаж үнэ, үйлдвээр, хүйсээр - мян.төг														
		Average prices for 1 cattle, by breed, sex, thous.tog														
		Нас гүйцсэн үхэр														
		Нутгийн үүлдрийн / Indigenous breed /		Мах, сүүний / Meat and milk /				Төрөлжсөн үүлдрийн / Cattle breed /				Сүүний /Dairy/				
Эр /Male /				Эм / Female /		Эр /Male /		Эм / Female /		Эр /Male /		Эм / Female /				
2007.Х	2007.Х	2007.Х	2007.Х	2007.Х	2007.Х	2007.Х	2007.Х	2007.Х	2007.Х	2007.Х	2007.Х	2007.Х	2007.Х	2007.Х	2007.Х	
АБ	АВ	400.0	400.0	400.0	400.0	550.0	550.0	600.0	600.0	600.0	600.0	600.0	600.0	600.0	600.0	600.0
АР	АР	350.0	350.0	350.0	350.0	300.0	300.0	350.0	350.0	300.0	300.0	350.0	600.0	600.0	600.0	600.0
АТ	АТ	600.0	600.0	350.0	350.0	500.0	500.0	600.0	600.0	400.0	400.0	800.0	800.0	500.0	500.0	600.0
БС	БС	450.0	450.0	550.0	550.0	500.0	530.0	650.0	680.0	500.0	500.0	600.0	600.0	500.0	530.0	650.0
БА	ВА	500.0	500.0	450.0	450.0											
БД	ВД	400.0	400.0	350.0	350.0	360.0	360.0	340.0	340.0	380.0	380.0	380.0	380.0	370.0	370.0	400.0
БЖ	ВЖ	450.0	450.0	200.0	200.0									600.0	500.0	600.0
БӨ	ВО	450.0	400.0	300.0	300.0											
БХ	ВКН	550.0	550.0	380.0	400.0	500.0	500.0	500.0	500.0	450.0	450.0	480.0	480.0	600.0	600.0	750.0
БЦ	ВТС	650.0	450.0	450.0	300.0											
БТ	ВТ	400.0	400.0	350.0	350.0	550.0	550.0	440.0	440.0	400.0	400.0	500.0	500.0	450.0	450.0	450.0
БЧ	ВСН	750.0	750.0	350.0	350.0	650.0	650.0	700.0	700.0	600.0	600.0	700.0	700.0	650.0	650.0	850.0
БН	ВН	700.0	700.0	600.0	600.0	850.0	700.0	700.0	850.0	800.0	1,000.0	1,000.0	800.0	800.0	700.0	800.0
БҮ	ВУ	450.0	450.0	300.0	300.0	400.0	350.0	500.0	400.0	400.0	400.0	500.0	450.0	400.0		350.0
ДХ	ДКН	400.0	400.0	300.0	300.0											
ЖА	ЖА	600.0	600.0	400.0	400.0	600.0	550.0	550.0	600.0	600.0	550.0	600.0	600.0	600.0	550.0	600.0
ЗА	ЗА	500.0	500.0	350.0	350.0	600.0		500.0		400.0	600.0	600.0	400.0			
ЛҮ	ЛУ	600.0	500.0	450.0	400.0	500.0	450.0	600.0	500.0	500.0	400.0	600.0	500.0	500.0	600.0	500.0
ММ	ММ	500.0	500.0	450.0	450.0	400.0	400.0	550.0	550.0							
ӨШ	ОШ	450.0	450.0	350.0	350.0					420.0	350.0	500.0	500.0			
СҮ	СУ	500.0	500.0	500.0	500.0	450.0	450.0	550.0	550.0	500.0	500.0	400.0	400.0	500.0	500.0	650.0
СЭ	СЕ	550.0	550.0	300.0	300.0											
УГ	УГ	650.0	650.0	450.0	450.0	450.0	450.0	650.0	650.0							
ЦЭ	ТСЕ	500.0	500.0	450.0	450.0											
ЭР	ЕР	600.0	600.0	380.0	380.0											
ЭС	ЕС	500.0	500.0	400.0	450.0											
ЗМ	ЗМ	450.0	450.0	350.0	350.0	600.0	600.0	550.0	550.0	450.0	450.0	400.0	400.0	600.0	600.0	650.0
Айм		514.8	501.9	389.3	384.4	515.3	493.1	548.8	553.8	493.3	492.5	574.0	528.8	562.1	536.7	610.7

Сум /soum/		Үхрийн дундаж үнэ, нас, хүйсээр, мян.төг Average prices for 1 cattle, by age, sex, thous.tog									
		Бух /Bull /		Өсвөр насны үхэр / Young cattle /				Турал / Calf cattle /			
				Эр /Male /		Эм / Female /		Эр /Male /		Эм / Female /	
		2007.X	2007.XI	2007.X	2007.XI	2007.X	2007.XI	2007.X	2007.XI	2007.X	2007.XI
АБ	АВ	600.0	600.0	180.0	180.0	180.0	180.0	70.0	70.0	70.0	70.0
АР	АР			300.0	300.0	300.0	300.0				
АТ	АТ	1,000.0	1,000.0	200.0	200.0	200.0	200.0	80.0	80.0	80.0	80.0
БС	BS	500.0	500.0	200.0	260.0	250.0	220.0	80.0	80.0	60.0	60.0
БА	BA			160.0	160.0	180.0	180.0	60.0	60.0		
БД	BD	400.0	400.0	160.0	160.0	170.0	170.0	80.0	80.0	75.0	75.0
БЖ	BJ	450.0	450.0	300.0	300.0	300.0	300.0	50.0	50.0	50.0	50.0
БӨ	BO			180.0	180.0	160.0	160.0				
БХ	BKH	700.0	700.0	400.0	400.0	350.0	350.0				
БЦ	BTS	450.0	450.0	200.0	200.0	300.0	250.0	250.0	70.0	200.0	70.0
БТ	BT	450.0	450.0	200.0	200.0	200.0	200.0				
БЧ	BCH	700.0	700.0	400.0	400.0	400.0	400.0	100.0	100.0	100.0	100.0
БН	BN	500.0	500.0	250.0	250.0	300.0	300.0	70.0	70.0	70.0	70.0
БҮ	BU	400.0	400.0	200.0	200.0	200.0	200.0	100.0	100.0	100.0	100.0
ДХ	DKH	400.0	400.0	200.0	220.0	200.0	220.0	80.0	80.0	80.0	80.0
ЖА	JA	650.0	650.0	300.0	300.0	300.0	300.0	60.0	60.0	60.0	60.0
ЗА	ZA	700.0	700.0	180.0	200.0	200.0	250.0	50.0	50.0	50.0	50.0
ЛҮ	LU	600.0	600.0	280.0	250.0	280.0	250.0	90.0	80.0	90.0	80.0
ММ	MM	650.0	650.0	250.0	250.0	200.0	200.0				
ӨШ	OSH			250.0	200.0	300.0	200.0				
СҮ	SU	550.0	550.0	350.0	350.0	350.0	350.0	70.0	70.0	100.0	100.0
СЭ	SE			200.0	200.0	200.0	200.0				
УГ	UG	500.0	500.0	200.0	200.0	250.0	250.0	40.0	50.0	40.0	50.0
ЦЭ	TSE	400.0	400.0	250.0	250.0	180.0	180.0	40.0	40.0	40.0	40.0
ЭР	ER										
ЭС	ES	500.0	500.0	250.0	250.0	250.0	250.0				
ЗМ	ZM	600.0	600.0	350.0	350.0	300.0	300.0	80.0	80.0	80.0	80.0
Айм		557.1	557.1	245.8	246.5	250.0	244.6	80.6	70.6	79.1	71.5

Сум /soum/		Хонины дундаж үнэ, нас, хүйсээр, мян.төг Average prices for 1 sheep, by age, sex, thous.tog									
		Хуц /Ram /		Нас гүйцсэн хонь / Adult sheep /				хуцра /Lamb /			
				Эр хонь /Wether sheep /		Эм /Ewe /		Эр /Male /		Эм / Female /	
		2007.X	2007.XI	2007.X	2007.XI	2007.X	2007.XI	2007.X	2007.XI	2007.X	2007.XI
АБ	АВ	60.0	60.0	60.0	60.0	50.0	50.0	20.0	20.0	20.0	20.0
АР	АР	100.0	100.0	70.0	70.0	50.0	50.0	25.0	20.0	25.0	20.0
АТ	АТ	100.0	100.0	80.0	80.0	60.0	60.0	25.0	25.0	25.0	25.0
БС	BS	55.0	55.0	65.0	70.0	60.0	65.0	15.0	20.0	15.0	20.0
БА	BA	90.0	90.0	100.0	100.0	80.0	90.0	35.0	35.0	35.0	35.0
БД	BD	65.0	65.0	60.0	60.0	55.0	55.0	25.0	25.0	25.0	25.0
БЖ	BJ	70.0	70.0	60.0	60.0	50.0	50.0	15.0	15.0	15.0	15.0
БӨ	BO	80.0	80.0	80.0	80.0	50.0	50.0	18.0	20.0	18.0	18.0
БХ	BKH	80.0	80.0	80.0	80.0	55.0	55.0	25.0	25.0	25.0	25.0
БЦ	BTS	80.0	80.0	80.0	80.0	45.0	50.0	25.0	25.0	25.0	25.0
БТ	BT			80.0	80.0	60.0	60.0	25.0	25.0	25.0	25.0
БЧ	BCH	100.0	100.0	80.0	80.0	45.0	45.0	20.0	20.0	22.0	22.0
БН	BN	50.0	50.0	70.0	70.0	60.0	60.0	20.0	20.0	20.0	20.0
БҮ	BU	50.0	50.0	65.0	60.0	55.0	55.0	20.0	20.0	20.0	20.0
ДХ	DKH	60.0	60.0	60.0	60.0	50.0	50.0	20.0	20.0	20.0	20.0
ЖА	JA	80.0	80.0	80.0	80.0	70.0	70.0	40.0	40.0	40.0	40.0
ЗА	ZA	100.0	100.0	70.0	70.0	50.0	50.0	20.0	20.0	20.0	20.0
ЛҮ	LU	80.0	80.0	75.0	75.0	45.0	45.0	25.0	25.0	25.0	25.0
ММ	MM	80.0	80.0	75.0	75.0	60.0	60.0	20.0	20.0	20.0	20.0
ӨШ	OSH			50.0	50.0	35.0	35.0	20.0	20.0	20.0	20.0
СҮ	SU	80.0	80.0	70.0	70.0	50.0	50.0	25.0	25.0	30.0	30.0
СЭ	SE	50.0	50.0	80.0	80.0	50.0	50.0				
УГ	UG	85.0	85.0	80.0	80.0	75.0	70.0	25.0	25.0	25.0	25.0
ЦЭ	TSE	70.0	70.0	70.0	70.0	60.0	60.0	20.0	20.0	20.0	20.0
ЭР	ER			80.0	80.0	60.0	60.0	15.0	15.0	15.0	15.0
ЭС	ES	65.0	65.0	70.0	60.0	55.0	60.0	25.0	20.0	25.0	20.0
ЗМ	ZM	80.0	80.0	80.0	80.0	60.0	60.0	25.0	25.0	25.0	25.0
Айм		75.4	75.4	73.0	72.6	55.4	56.1	22.8	22.7	23.1	22.9

Сум /soum/		Ямааны дундаж үнэ, нас, хүйсээр, мян.төг										Average prices for 1 goat, by age, sex, thous.tog			
		Ухна /Buck /		Нас гүйцсэн ямаа / Adult goat /				ишиг /Kid /							
				Эр ямаа /Wether goat /		Эм /Female goat /		Эр /Male /		Эм / Female /					
		2007.X	2007.XI	2007.X	2007.XI	2007.X	2007.XI	2007.X	2007.XI	2007.X	2007.XI	2007.X	2007.XI		
АБ	АВ	55.0	55.0	55.0	55.0	50.0	50.0	15.0	15.0	15.0	15.0				
АР	АР	50.0	50.0	50.0	45.0	40.0	40.0	20.0	20.0	20.0	20.0				
АТ	АТ	60.0	60.0	45.0	45.0	30.0	30.0	10.0	10.0	10.0	10.0				
БС	BS	45.0	45.0	55.0	60.0	50.0	55.0	10.0	15.0	10.0	15.0				
БА	BA	70.0	70.0	55.0	60.0	50.0	55.0	35.0	35.0	35.0	35.0				
БД	BD	50.0	50.0	42.0	42.0	38.0	38.0	15.0	15.0	15.0	15.0				
БЖ	BJ	50.0	50.0	50.0	50.0	35.0	35.0	15.0	15.0	15.0	15.0				
БӨ	BO	90.0	90.0	60.0	60.0	55.0	55.0	25.0	20.0	20.0	18.0				
БХ	BKH	70.0	70.0	50.0	60.0	45.0	45.0	25.0	25.0	25.0	25.0				
БЦ	BTS	50.0	50.0	50.0	50.0	35.0	35.0	15.0	15.0	15.0	15.0				
БТ	BT			45.0	45.0	40.0	40.0	15.0	15.0	15.0	15.0				
БЧ	BCH	80.0	80.0	50.0	50.0	40.0	40.0	18.0	18.0	18.0	18.0				
БН	BN	50.0	50.0	60.0	60.0	50.0	50.0	18.0	18.0	18.0	18.0				
БҮ	BU	40.0	40.0	45.0	40.0	40.0	35.0	20.0	20.0	20.0	20.0				
ДХ	DKH	40.0	40.0	40.0	40.0	35.0	35.0	18.0	18.0	18.0	18.0				
ЖА	JA	70.0	60.0	60.0	60.0	50.0	50.0	30.0	30.0	30.0	30.0				
ЗА	ZA	80.0	80.0	60.0	50.0	40.0	40.0	15.0	15.0	15.0	15.0				
ЛҮ	LU	60.0	60.0	60.0	50.0	40.0	45.0	20.0	20.0	20.0	20.0				
ММ	MM	60.0	60.0	50.0	50.0	45.0	45.0	15.0	15.0	15.0	15.0				
ӨШ	OSH		50.0	40.0	40.0	30.0	30.0	15.0	25.0	12.0	20.0				
СҮ	SU	60.0	60.0	50.0	50.0	45.0	45.0	15.0	15.0	20.0	20.0				
СЭ	SE	40.0	40.0	55.0	55.0	35.0	35.0								
УГ	UG	50.0	50.0	50.0	50.0	40.0	40.0	15.0	15.0	15.0	15.0				
ЦЭ	TSE	60.0	60.0	60.0	60.0	55.0	55.0	20.0	20.0	20.0	20.0				
ЭР	ER			60.0	60.0	50.0	50.0	10.0	10.0	10.0	10.0				
ЭС	ES	40.0	40.0	60.0	50.0	50.0	50.0	20.0	15.0	20.0	15.0				
ЭМ	ZM	50.0	50.0	55.0	55.0	45.0	45.0	15.0	15.0	15.0	15.0				
Айм		57.1	56.4	52.3	51.6	42.9	43.3	17.8	18.0	17.7	18.0				

төг.төг.

Сум /soum/		Дундаж үнэ, 1 ширхэг /Average prices, 1 piece													
		Хонины арьс / Sheep skin /		Ямааны арьс / Goat skin /				Үхрийн шир / Cattle hide/				Адууны шир / Horse hide/			
		Ноостой /With wool /		Ноосгүй /Without wool /		Ноолууртай /With cashmere /		Ноолуургүй /Without cashmere /		2 м-ээс доош урттай / Less than 2 m /				2 м-ээс дээш урттай / More than 2 m /	
		2007.X	2007.XI	2007.X	2007.XI	2007.X	2007.XI	2007.X	2007.XI	2007.X	2007.XI	2007.X	2007.XI		
АБ	АВ	6,000	6,000			8,000	11,500			20,000	20,000	36,000	36,000	32,000	32,000
АР	АР	5,000	7,500			10,000	12,500			26,000	30,000	35,000	33,000	28,000	33,000
АТ	АТ	8,000	7,000			8,000	12,500			28,000	28,000	40,000	40,000	28,000	28,000
БС	BS	5,000	7,000			6,000	12,000			18,000	19,500	32,000	32,800	30,000	30,000
БА	BA	6,000	6,500			9,000	11,500			15,000	15,000	26,000	30,000	28,000	30,000
БД	BD	6,500	6,500			8,500	12,000			20,000	20,000	25,000	30,000	20,000	28,000
БЖ	BJ	7,000	6,000			8,000	11,000			20,000	20,000	25,000	30,000	25,000	30,000
БӨ	BO	7,500	7,000			11,000	12,000			25,000	28,000	32,000	35,000	31,000	30,000
БХ	BKH	7,000	7,500			8,000	12,000			25,000	25,000	35,000	40,000	30,000	32,000
БЦ	BTS	7,000	7,000			10,000	11,000			25,000	18,000	18,000	25,000	22,000	30,000
БТ	BT	7,500	7,500			9,500	12,000			22,000	22,000	35,000	35,000	25,000	31,000
БЧ	BCH	7,000	7,000			10,000	11,000			22,000	35,000	35,000	40,000	33,000	31,000
БН	BN	8,000	8,000			10,000	12,000			35,000	35,000	40,000	40,000	25,000	25,000
БҮ	BU	6,000	6,000			7,000	11,000			18,000	25,000	28,000	35,000	25,000	31,000
ДХ	DKH	6,000	6,000			7,000	12,000			15,000	15,000	25,000	25,000	25,000	25,000
ЖА	JA	6,500	6,000			11,000	12,500			38,000	26,000	35,000	37,000	31,000	30,000
ЗА	ZA	5,000	6,100			6,000	11,000			15,000	18,000	20,000	29,000	32,000	28,000
ЛҮ	LU	6,000	7,500			9,000	12,000			28,000	25,000	35,000	45,000	32,000	35,000
ММ	MM	6,000	7,000			14,000	13,000				25,000	30,000	30,000	30,000	30,000
ӨШ	OSH	6,000	6,000			7,000	12,000			30,000	20,000	40,000	28,000	30,000	30,000
СҮ	SU	7,500	6,500			8,000	13,000			15,000	23,000	35,000	35,000	20,000	28,000
СЭ	SE	7,000	7,000			11,000	11,000			18,000	25,000	25,000	35,000	22,000	30,000
УГ	UG	5,000	7,500			9,500	11,000			15,000	25,000	28,000	35,000	25,000	30,000
ЦЭ	TSE	7,500	7,000			8,500	12,000			15,000	25,000	22,000	40,000	20,000	30,000
ЭР	ER	6,500	6,500			8,000	12,000			26,000	26,000	32,000	32,000	28,000	28,000
ЭС	ES	7,000	7,000			7,000	12,000			10,000	20,000	25,000	30,000	25,000	33,000
ЭМ	ZM	6,500	7,000			11,000	12,000			32,000	32,000	40,000	40,000	32,000	32,000
Айм		6,519	6,800			8,889	11,833			22,154	23,907	30,889	34,178	27,185	30,000

* Өлөн гэдэс дагуулсан арьсны үнэ болно.

* Price of sheep skin with small intestine



А Ж И Л Г Ü Й Ч Ü Ü Д

Сумдын хөдөлмөр зохицуулалтын албанд **бүртгэлтэй байгаа ажилгүйчүүдийн тоо** 2007 оны эхний 11 сард **741** болж, 2006 оны жилийн эцсээс **33 хүнээр буурлаа**.

Ажилгүйчүүдийн **59.1** хувь буюу **438** нь эмэгтэйчүүд, **10.53** хувь нь урьд нь **ажил эрхлэж байсан**, **89.47** хувь нь **анх удаа ажил эрж байгаа** хүмүүс юм.

Оны эхний 11 сард **141** хүн ажилд орсны **19.14** хувь нь төрийн болон төсөвт байгууллагад, **8.52** хувь нь нөхөрлөл компанид, **5.67** хувь нь хоршоонд, **66.6** хувь нь бусад байгууллагад ажил эрхлэх болжээ.

Ажил эрхлэх болсон хүмүүсийн **51.06** хувь буюу **72** нь эмэгтэйчүүд байна.

Оны эхнээс бүртгүүлсэн нийт ажилгүйчүүд **741** байгаагийн **0.54** нь орон тооны цомхтголоор, **99.46** хувь нь бусад шалтгаантай байна.

Ажилгүйчүүдийг боловсролын байдлаар нь авч үзбэл **13.76%** нь дээд, **2.69%** нь тусгай дунд, **3.91%** нь мэргэжлийн анхан шатны, **47.90%** нь бүрэн дунд, **30.90%** нь бүрэн бус дунд, **0.81 %** нь бага буюу боловсролгүй хүмүүс эзлэв.

Хөдөлмөрийн насны **10000** хүнд дунджаар **133** ажилгүйчүүд ногдож байгаагийн дотор **Баянхангай, Баянжаргалан, Зуунмод, Өндөрширээт, Сэргэлэн, Баянчандмань**, сумдад харьцангуй их (**189-286** хүн) гарлаа.

2007 он гарсаар шинэ ажлын байрны **1440** захиалга ирсэнээс **27** суманд ХАА, Зочид буудал зоогийн газар, Төрийн удирдлага, Санхүүгийн байгууллагын шууд бус үйлчилгээ,Тээвэр холбоо, Барилга,Уул уурхай, Боловсрол, Бөөний жижиглэн худалдааны салбарт **2782** хүн ажлын байраар хангагдаж, нийтийг хамарсан түр ажлын байраар **20** сумдад **1822** хүн ажиллаа.

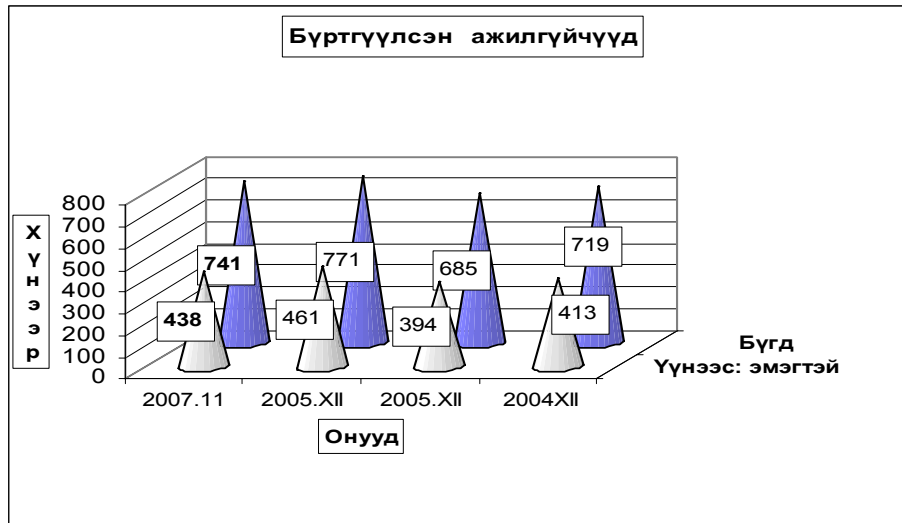

Бүртгүүлсэн Ажилгүйчүүдийн тоо, тайлант хугацааны эцэст
Number of unemployed registered persons , at the end of period

	Ажилгүйчүүд Unemployment			Дүнд эзлэх хувь		ЭЗ-ийн идэвхтэй хүнд эзлэх хувь	
	2005 11-30	2006 11-30	2007 10-30	2006 10-30	2007 10-30	Оны эцэст	
						2006	2007
БҮГД TOTAL	603	774	741	100.0%	100.0%	1.71%	1.63%
үүнээс: а. урьд нь ажилтай байсан	124	111	78	14.3%	10.5%		
б. анх удаа ажил эрж байгаа	479	663	663	85.7%	89.5%		
Ажилгүйчүүд насны бүлгээр: Unemployment:by age group	603	774	741	100.0%	100.0%		
16 - 24 настай	135	153	158	19.8%	21.3%		
25 - 34 настай	183	266	237	34.4%	32.0%		
35 - 44 настай	188	234	216	30.2%	29.1%		
45 - 60 настай	97	121	130	15.6%	17.5%		
Бүгдээс-эмэгтэй Total by- female	342	433	438	55.9%	59.1%	1.90%	1.97%

Бүртгүүлсэн Ажилгүйчүүдийн тоо, Боловсролын түвшингээр
Number of unemployed registered persons , by educational level

	2004.XII	2005.XII	2006.XII	2007 он	
				X	XI
Бүгд Total	719	685	712	750	741
үүнээс:Эмэгтэй of whom female	378	394	422	443	438
Дээд боловсролтой Higher education	71	64	103	103	102
Тусгай дунд боловсролтой Specialized secondary education	47	54	54	20	20
Мэргэжлийн анхан шатны Skilled workers	53	45	51	30	29
Бүрэн дунд Completed secondary school	184	229	225	359	355
Бүрэн бус дунд Non-completed secondary school	313	260	256	233	229
Бага Completed primary school	42	29	21	5	6
Боловсролгүй Uneducated persons	9	4	2	0	0

Ажилгүйдлийн шалтгаан
UNEMPLOYED

	Оны эхний 11 сард In the first 11 months		Тухайн сард particular months	
	БҮГД TOTAL	үүнээс ЭМ of whom female	БҮГД TOTAL	үүнээс ЭМ of whom female
БҮГД TOTAL	741	438	132	67
Орон тооны цомхтголоор		30		17
Байгууллага татан буугдсан		7		6
Өөр газраас шилжиж ирсэн		6		3
Сургууль төгссөн		7		2
Цэргээс халагдсан		1		
Мэргэжлийн ажил олдоогүй		27		17
Бусад		663		393
Ажилгүй-н бүртгэлээс хасагдсан		72		23
				4
				3
				1
				24
				103
				14
				50

Бүртгүүлсэн ажилгүйчүүдээс ажилд орсон хүн
Number of unemployed entered into work

	Оны эхний 11 сард In the first 11 months		Тайлант сард As months	
	БҮГД TOTAL	үүнээс ЭМ of whom female	БҮГД TOTAL	үүнээс ЭМ of whom female
БҮГД TOTAL	2216	979	141	72
Улсын үйлдвэрийн газарт State enterprise				
				6
Төрийн, төсөвт байгууллагад Government organization				
				195
				27
Компани Company				
				162
				12
Хоршоо Cooperative				
				22
				8
Бусад газарт Others				
				594
				94
				43

**Ажилгүйчүүдийн тоог сумдаар үзүүлбэл.
UNEMPLOYED , BY - SOMS.**

	Ажилгүйчүүд Unemployed				Дүнд эзлэх хувь Composition , %			
	2004 12-30	2005 12-30	2006 12-30	2007 11-30	2004 12-30	2005 12-30	2006 12-30	2007 11-30
Алтанбулаг	6	22	15	18	0.8%	3.2%	1.9%	2.4%
Аргалант	16	16	9	22	2.2%	2.3%	1.2%	3.0%
Архуст	42	13	27	15	5.8%	1.9%	3.5%	2.0%
Батсүмбэр	28	44	45	45	3.9%	6.4%	5.8%	6.1%
Баян	17	12	3	12	2.4%	1.8%	0.4%	1.6%
Баяндэлгэр	3	7	1	12	0.4%	1.0%	0.1%	1.6%
Баянжаргалан	5	1	22	25	0.7%	0.1%	2.9%	3.4%
Баян-Өнжүүл	10	6	6	10	1.4%	0.9%	0.8%	1.3%
Баянхангай	25	21	21	28	3.5%	3.1%	2.7%	3.8%
Баянцагаан	6	2	12	24	0.8%	0.3%	1.6%	3.2%
Баянцогт	24	14	17	21	3.3%	2.0%	2.2%	2.8%
Баянчандмань	23	18	19	49	3.2%	2.6%	2.5%	6.6%
Борнуур	40	25	30	34	5.6%	3.6%	3.9%	4.6%
Бүрэн	11	30	19	5	1.5%	4.4%	2.5%	0.7%
Дэлгэрхаан	16	26	19	8	2.2%	3.8%	2.5%	1.1%
Жаргалант	8	18	35	50	1.1%	2.6%	4.5%	6.7%
Заамар	20	34	16	9	2.8%	5.0%	2.1%	1.2%
Лүн	30	17	28	6	4.2%	2.5%	3.6%	0.8%
Мөнгөнморьт	1	7	8	5	0.1%	1.0%	1.0%	0.7%
Өндөрширээт	14	8	6	23	1.9%	1.2%	0.8%	3.1%
Сүмбэр	8	1	12	17	1.1%	0.1%	1.6%	2.3%
Сэргэлэн	14	13	13	24	1.9%	1.9%	1.7%	3.2%
Угтаал	26	31	21	15	3.6%	4.5%	2.7%	2.0%
Цээл	38	20	8	26	5.3%	2.9%	1.0%	3.5%
Эрдэнэ	44	43	27	12	6.1%	6.3%	3.5%	1.6%
Эрдэнэсант	23	7	38	32	3.2%	1.0%	4.9%	4.3%
Зуунмод	221	229	294	194	30.7%	33.4%	38.1%	26.2%
Аймгийн дүн	719	685	771	741	100.0%	100.0%	100.0%	100.0%

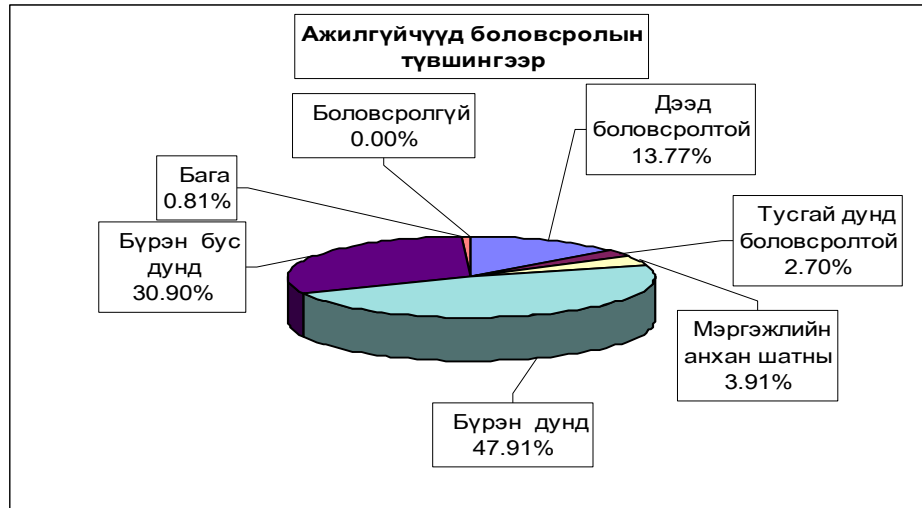

10000 ХҮН АМД НОГДОХ АЖИЛГҮЙЧҮҮДИЙГ СУМДААР ҮЗҮҮЛБЭЛ:
NUMBER OF UNEMPLOYED ENTERED INTO WORK, PERSONS PER 10000 POPULATION

	ЭЗ-ийн идэвхтэй хүн амд эзлэх хувь				Ажилд орсон хүн		Оны эхний хөдөлмөрийн насны 10000 хүнд ногдох ажилгүйдчүүд			
	2004	2005	2006	2007	Оны эхнээс	Тайлант сард	2004	2005	2006	2007
	12-30	12-30	12-30	11-30			12-30	12-30	12-30	11-30
Алтанбулаг	1.0%	1.3%	0.9%	1.0%	29		87	117	76	89
Аргалант	2.2%	1.7%	9.0%	2.1%	48	13	179	137	75	177
Архуст	7.8%	1.6%	3.8%	2.3%	60		446	121	273	168
Батсүмбэр	1.5%	1.4%	1.3%	1.3%	134	9	117	112	118	114
Баян	3.6%	1.2%	0.3%	1.3%	61		288	99	24	93
Баяндэлгэр	0.3%	1.1%	0.2%	1.9%	30		23	87	13	161
Баянжаргалант	0.5%	0.1%	2.7%	2.9%	84		43	11	233	253
Баян-Өнжүүл	0.1%	0.4%	0.4%	0.7%	19	5	12	37	37	62
Баянхангай	3.9%	3.2%	2.8%	4.4%	75		277	230	217	286
Баянцагаан	0.4%	0.1%	0.9%	1.7%	31		39	13	78	160
Баянцогт	3.1%	1.4%	1.6%	1.9%	46	10	273	125	143	165
Баянчандмань	2.3%	1.8%	2.0%	4.5%	75		121	90	92	231
Борнуур	2.2%	1.1%	1.2%	1.3%	124	18	188	96	108	118
Бүрэн	0.3%	1.7%	1.1%	0.3%	35		31	159	100	26
Дэлгэрхаан	1.3%	2.4%	1.8%	0.8%	63	23	117	223	164	67
Жаргалант	0.5%	0.6%	1.2%	1.7%	88		35	50	96	136
Заамар	1.1%	1.5%	0.5%	0.3%	125		90	102	43	24
Лүн	2.4%	1.5%	2.3%	0.5%	20		153	104	173	37
Мөнгөнморьт	0.1%	0.9%	1.0%	0.7%	64	8	8	59	67	42
Өндөрширээт	1.8%	0.8%	0.6%	2.3%	80	15	154	68	51	189
Сүмбэр	1.1%	0.1%	1.6%	1.8%	182	14	90	9	125	148
Сэргэлэн	0.1%	1.5%	1.3%	2.5%	46	5	8	113	105	201
Угтаал	1.1%	2.8%	1.8%	1.3%	87	4	91	218	142	98
Цээл	3.4%	2.4%	1.0%	2.7%	79	11	213	125	52	168
Эрдэнэ	3.1%	2.7%	1.5%	0.7%	100		204	212	130	56
Эрдэнэсант	1.7%	0.4%	2.0%	1.7%	115		123	23	121	98
Зуунмод	3.2%	3.2%	3.4%	2.9%	316	6	243	242	313	205
Аймгийн дүн	1.71%	1.63%	1.7%	1.7%	2216	141	143	126	139	131

ШИНЭЭР БИИ БОЛСОН АЖЛЫН БАИР

	2007 оны захиалга	Эдийн засгийн салбарын ангиллаар																нийтийг хамарсан түр ажлын байр
		2007 он		А	С	D	M	E	F	G	H	I	O	K	J	L	N	
		оны эхнээс	тухайн сард															
Алтанбулаг	25	28	15		5						3		1	1	1	2		
Аргалант	30	59	22	15		10	10	3		4	2	1	4		1	3	6	24
Архуст	25	109		5	13	78				1	1			4	3	1	3	20
Батсүмбэр	90	91	12	55	10	3	5			5		2			1	7	3	
Баян	30	44		3	1	2	4	2		2	2	3	1		4	14	6	12
Баяндэлгэр	30	51				47									1	1	2	
Баянжаргалант	30	87		6	63	4	3	3			3				2	1	2	22
Баян-Өнжүүл	30	69	5		46			5		13	1					2	2	
Баянхангай	30	64		28		1	4	1	3	5	9	4			4	1	4	28
Баянцагаан	35	49		23		12		2		6		2			1	1	2	
Баянцогт	35	54	23	28	6	3	5		1	1		1				5	4	40
Баянчандмань	55	175	112	133		2	8	1	1	15	2	1			5	5	2	50
Борнуур	60	207	122	146	3	12	6	1	1	2	15	4	6		5	1	5	492
Бүрэн	35	49		14	4	11	2	5	6	2			1		3	1		28
Дэлгэрхаан	30	56	30	16		6	8	1	1	4	3	5	2		1	5	4	46
Жаргалант	90	243		3	201	1	11	1	2	10	1	4			1	2	6	395
Заамар	90	103			90	3							4		1	2	3	60
Лүн	30	33		4	9	4	2			1	2	2	2		3	2	2	
Мөнгөнморьт	30	51	9	5		10	10	2		5	3	2	1	3	2	5	3	40
Өндөрширээт	30	63	15	48				6				3			3	3	3	40
Сүмбэр	30	169	16	124		18	14			3		2			1	2	5	75
Сэргэлэн	30	54	5	12		11	6	17								5	3	22
Угтаал	40	83	6	52	1	5	5	3		6	2	2			2	2	3	290
Цээл	40	102	12	30	8	10	7	1	6	14	5	8	1		6	1	5	40
Эрдэнэ	80	74		8		19	3		5	2		1	7	12	3	9	5	
Эрдэнэсант	70	90		34		7	1		8		1	4	15		4	10	6	80
Зуунмод	310	525	65	85	2	86	29	134	25	42	9	23	11		25	44	10	18
Аймгийн дүн	1440	2782	454	892	457	370	154	177	72	131	63	74	56	20	76	138	102	1822

Тайлбар: А-ХАА, ан агнуур, ойн аж ахуй, С-Уул уурхай олборлолт, D-Боловсруулах үйлдвэр, M-Боловсрол
 E-Цахилгаан, хийн үйлдвэрлэл, усан хангамж, F-Барилга, G-Бөөний болон жижиглэн худалдаа,гэр ахуй
 H-Зочид буудал зоогийн газар, I-Тээвэр, аж ахуй холбоо, O-Олон нийт бие хүнд үзүүлэх үйлчилгээ
 K- Үл хөдлөх хөрөнгө, түрээс бизнесийн үйл ажиллагаа,
 L- Төрийн удирдлага ба батлан хамгаалах үйл ажиллагаа, албан журмын нийгмийн хамгаалал,
 И-Эрүүл мэнд нийгмийн хамгаалал, J-санхүүгийн зуучлалын үйл ажиллагаа



Хөдөө аж ахуй



Том малын зүй бус хорогдол

12 сарын 1-ний байдлаар оны эхний малын 0.47 хувь буюу 10411 том мал зүй бусаар хорогдлоо. Оны эхний тэмээний 0.51 адууны 0.52, үхрийн 3.39, хонины 0.32, ямааны 1.29 хувь нь тус бүр хорогдов. Хамгийн их хорогдолтой 5 сум Мөнгөнморьт, Батсүмбэр, Эрдэнэ, Бүрэн, Баянцогт сумд оны эхний малынхаа 2.55-0.76 хувь 1214-496 том мал зүй бусаар хорогдуулсан нь аймгийн бүх хорогдлын 45.05 хувийг (бүгд 4691) толгой эзлэв.

Том малын зүй бус хорогдол - Natural losses of adult animals

	Хорогдсон том мал - толгой						үүхээс - өвчнөөр үхсэн мал						Хорогдсон хэвцэгч						Эзлэх хувь		Оны эхний мал эзлэх хувийн жин	
	Number of losses adult animals, heads						of which losses animals due to the diseases												share of			
	Малын төрлөөр - by types of animals																		хорогдлод total losses	өвчнөөр үхсэн малд animals due to the diseases		
	Бүгд	Тэмээ	Адуу	Үхэр	Хонь	Ямаа	Бүгд	Тэмээ	Адуу	Үхэр	Хонь	Ямаа	Бүгд	Тэмээ	Адуу	Үхэр	Хонь	Ямаа				
Total	camel	horse	cattle	sheep	goat	Total	camel	horse	cattle	sheep	goat	Total	camel	horse	cattle	sheep	goat	total losses	losses animals due to the diseases			
Аптамбулаг	430		50	40	165	175													4.13%		0.28%	
Аргалант	301	1	27	21	118	134	113		11	11	42	49	74	1	9	9	24	31	2.89%	37.54%	0.52%	
Архуст	306		7	13	178	108	306		7	13	178	108	54		2	8	32	12	2.94%	100%	0.57%	
Батсүмбэр	916		171	168	314	263	324		71	63	82	108	313		62	54	113	84	8.80%	35.37%	1.68%	
Баян	81				81		81				81								0.78%	100.0%	0.13%	
Баяндалгар	354	1	47	51	134	121	98		17	15	29	37	113		12	21	39	41	3.40%	27.68%	0.44%	
Баянкаргалан	41		1		30	10	37				29	8	13				8	5	0.39%	90.24%	0.04%	
Баян-Өнжүүл	926		63	22	580	261	18		3		10	5	106		4		64	38	8.89%	1.94%	0.61%	
Баянхангай	64		9	6	30	19							13		2	2	5	4	0.61%		0.11%	
Баянцагаан	213		16	6	149	42	109		12		80	17	94		6	2	66	20	2.05%		0.18%	
Баянцогт	496		106	49	170	171	278		66	18	108	86	131		18	12	48	53	4.76%		0.76%	
Баянчандмань	47		7	10	18	12	16		2	4	4	6	31		5	6	14	6	0.45%		0.12%	
Борнуур	159		28	25	60	46	79		10	14	35	20	58		11	12	15	20	1.53%		0.24%	
Бүрэн	1220		5	228	78	394	515	1220	5	228	78	394	515	408	3	75	75	125	130	11.72%		1.00%
Далгармаан	77		4	4	34	35	26		3	2	11	10	28				15	13	0.74%		0.12%	
Жаргалант	356		101	48	120	87	124		18	24	42	40	106		28	24	30	24	3.42%		0.57%	
Завмар	62		15	6	29	12							12		1	1	6	4	0.60%		0.09%	
Лүн	753	1	64	33	362	293							95		7	7	49	32	7.23%		0.63%	
Мөнгөнморьт	845		216	126	335	168	247		44	38	108	57	332		105	61	104	62	8.12%		2.55%	
Өндөрширээт	246		59	21	89	77	6			1	3	2	127		26	11	43	47	2.36%		0.28%	
Сүмбэр	135		34	11	54	36	40		3	5	21	11	16		4	2	6	4	1.30%		0.60%	
Сэргэлэн	280		71	22	112	75	69		17	5	33	14	174		50	11	73	40	2.69%		0.37%	
Угтаал	41		9	6	16	10	28		8	5	10	5	26		7	5	9	5	0.39%		0.08%	
Цэцэг	55		6	11	25	13	55		6	11	25	13	39		4	8	18	9	0.53%		1.00%	
Эрдэнэ	1214		3	122	181	490	418	661		99	62	210	290	421	1	71	59	100	190	11.66%		1.13%
Эрдэнэсант	754		54	63	355	282	360		24	39	163	134	187		22	18	75	72	7.24%		0.44%	
Зуунмод	39		9	8	12	10	11		1	2	4	4	11		2	2	4	3	0.37%		0.12%	
Бүгд дүн	10411	11	1524	1029	4454	3393	4306	5	650	410	1702	1539	2982	5	533	410	1085	949	100%	41.36%	0.48%	
2006-11	10963	11	1774	793	4260	4125	4127	1	409	359	1675	1683	3773	5	472	294	1514	1488	100%		37.64%	
Зөр (моогоор)	-552		-250	236	194	-732	179	4	241	51	27	-144	-791		61	116	-429	-539				
уу (хувьд)	-5.0%		-14.1%	29.8%	4.6%	-17.7%	4.3%	400%	58.9%	14.2%	1.6%	-8.6%	-21.0%		12.9%	39.5%	-28.3%	-36.2%				

Хорогдсон том малын хувийн жин-төрлөөр

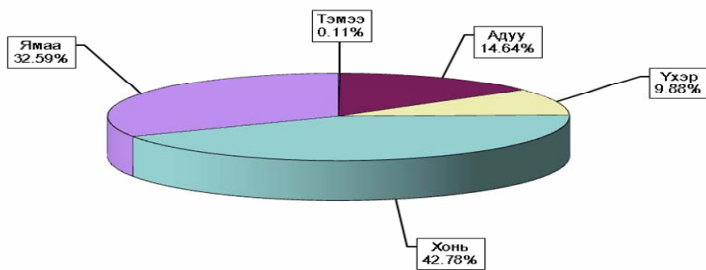



А Ж Ү Й Л Д В Э Р

Өмчийн бүх төрлийн аж үйлдвэрийн газрууд оны эхний 11 сард (2000 оны үнээр, зэрэгцүүлсэн үнэнд шилжүүлснээр) **4594.18** сая ₮-ийн бүтээгдэхүүн үйлдвэрлэсэн нь өмнөх оны мөн үеэс **71.6 хувь** буюу **1916.45** сая ₮-өөр **өсөв**. Аймгийн нийт бүтээгдэхүүний үйлдвэрлэл **өссөн нь** сүүн бүтээгдэхүүн, гурил, хувцаснаас бусад салбарын үйлдвэрлэл өмнөх оноос **9.9-149.4 хувь** буюу **5.13-499.08 сая ₮-өөр өссөн нь нөлөөлжээ**. Оны үнээр нийт бүтээгдэхүүний үйлдвэрлэлтэнд эзлэх сумдын үйлдвэрлэсэн бүтээгдэхүүний хувийн жингээс үзэхэд **Баянцагаан, Зуунмод, Баянцогт, Баянчандмань, Баян** сумд **28.48-2.02** (эдгээр сумдын үйлдвэрлэлт **81.62**) хувийг эзлэв.

Оны эхний 11 сарын байдлаар аймгийн нийт үйлдвэрлэлтэнд дулааны эрчим хүч 43.82, боловсруулах үйлдвэрлэл 26.69, ашигт малтмал олборлолт 29.49 хувийг тус тус эзлэв. Тус аймгийн нутаг дэвсгэрээс алт олборлодог гадны харъяа 16 аж ахуйн нэгж эхний 11 сард 1510.1 кг алт олборлосон нь улсын хэмжээнд олборлосон алтны 10.6 хувийг эзлэв.

АЖ ҮЙЛДВЭРИЙН НИЙТ ҮЙЛДВЭРЛЭЛТ салбараар, 2000 оны зэрэгцүүлэх үнээр, мян.төг

GROSS INDUSTRIAL OUTPUT, by division, at constant prices of 2000 / mln tog/

АЖ ҮЙЛДВЭРИЙН САЛБАР INDUSTRIAL SECTOR	2006 XI	2007 XI	2006 I-XI	2007 I-XI	Дүнд эзлэх % Percentage share to total		2007% 2006%
					2006-I-XI	2007-I-XI	
Нийт дүн Total	300.65	504.14	2,677.73	4,594.18	100.0	100.0	171.6%
Ашигт малтмал олборлолт mining and quarrying	0.00	23.75	0.00	1,354.76	0.00%	29.49	0.0%
Боловсруулах аж үйлдвэр / manufacturing/	94.02	219.9	1,163.43	1,226.0	43.45	26.69	105.4%
Хүнсний бүтээгдэхүүн, ундаа үйлдвэрлэл Manufacture of food products and beverages	20.67	17.71	204.11	247.31	7.62%	5.38%	121.2%
Сүү, сүүн бүтээгдэхүүн үйлдвэрлэл Manufacture of dairy products	0.00	0.00	15.63	13.24	0.584%	0.288%	84.7%
Үр тарианы гурил, цардуул, малын тэжээл Manufacture of grain mill products, starches, starch products, and prepared animal feeds	0.00	0.30	2.32	0.30	0.09%	0.01%	12.9%
Хүнсний бусад бүтээгдэхүүний, үйлдвэрлэл Manufacture of other food products	6.85	8.20	66.21	101.99	2.47%	2.22%	154.0%
Ундаа үйлдвэрлэл/согтууруулах ундаа ороод/ Manufacture of beverages	13.82	9.21	119.95	131.78	4.48%	2.87%	109.9%
Нэхмэлийн үйлдвэрлэл Manufacture of textiles	1.04	1.42	15.80	20.93	0.59%	0.46%	132.5%
Хувцас үйлдвэрлэл, үслэг арьс боловсруулалт Manufacture of wearing apparel dressing and dyeing of fur	44.57	29.06	526.73	377.33	19.67%	8.21%	71.6%
Арьс шир боловсруулах, ширэн эдлэл, гутал үйлдвэрлэл Tanning, dressing of leather, manufacture of luggage, handbags, saddlery harnesses, footwear	14.41	156.10	260.80	362.50	9.74%	7.89%	139.0%
Мод, модон эдлэл Manufacture of wood and wooden products	3.65	8.46	48.71	64.40	1.82%	1.40%	132.2%
Нийтлэх, хэвлэх, дуу бичлэг хийх ажиллагаа Publishing, printing and reproduction of recorded media	3.00	2.04	84.74	97.37	3.16%	2.12%	114.9%
Төмрийн үйлдвэрлэл Manufacture of basic metals	6.68	5.14	22.54	56.22	0.84%	1.22%	249.4%
Цахилгаан, дулаан, уур үйлдвэрлэл Electricity, thermal energy, steam	206.63	260.48	1,514.30	2,013.38	56.6	43.82	133.0%
Цахилгаан, дулаан, уур үйлдвэрлэл Electricity, thermal energy, steam	205.79	259.55	1506.90	2005.00	99.51	99.58	133.1%
Ус ариутгал, усан хангамж Collection, purification and distribution of water	0.84	0.94	7.40	8.39	0.49	0.42	113.3%

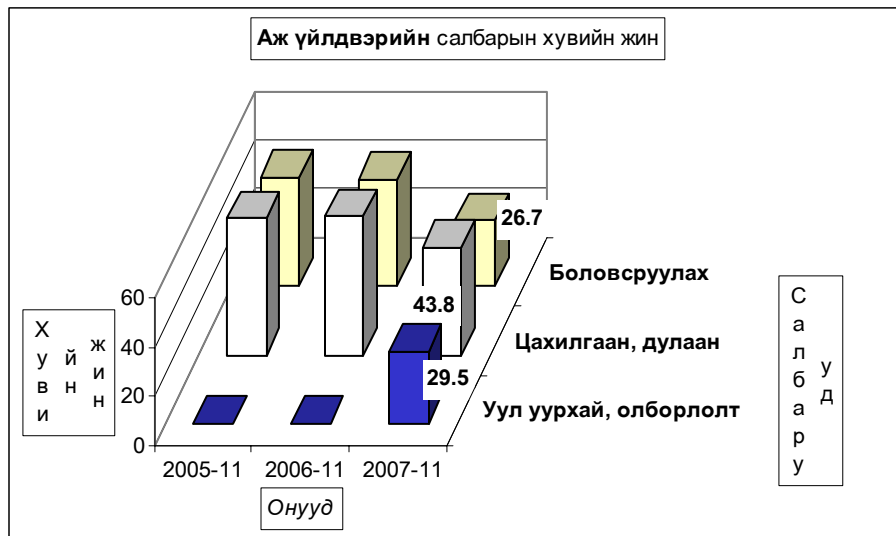

АЖ ҮЙЛДВЭРИЙН БҮТЭЭГДЭХҮҮНИЙ ҮЙЛДВЭРЛЭЛТ, оны үнээр
SALES OF INDUSTRIAL OUTPUT, at current price

/сумдаар/	мян -₮, m In.tog			Дүнд эзлэх хувь		
	Бүтэн 11 сарын гүйцэтгэл			Percentage share to total		
	2005 он	2006 он	2007 он	2005	2006	2007
Алтанбулаг	33,163.5	41,037.1	70,495.7	1.11	1.27	1.12
Аргалант	38,306.0	40,761.5	45,472.8	1.28	1.27	0.72
Архуст	26,846.8	22,126.9	78,165.7	0.90	0.69	1.24
Батсүмбэр	33,730.2	99,742.5	86,728.2	1.13	3.10	1.37
Баян	12,929.3	23,500.1	127,857.0	0.43	0.73	2.02
Баяндэлгэр	47,399.5	34,320.6	101,869.7	1.59	1.07	1.61
Баянжаргалан	7,566.3	18,344.1	17,469.4	0.25	0.57	0.28
Баян-Өнжүүл	19,170.5	28,173.4	37,859.9	0.64	0.87	0.60
Баянхангай	37,720.3	38,567.4	49,856.3	1.26	1.20	0.79
Баянцагаан	12,526.2	9,761.3	1,800,572.9	0.42	0.30	28.48
Баянцогт	373,193.6	440,565.8	1,107,726.7	12.51	13.68	17.52
Баянчандмань	72,654.1	83,063.6	604,040.2	2.43	2.58	9.56
Борнуур	102,211.4	58,384.5	67,887.8	3.43	1.81	1.07
Бүрэн	23,156.2	28,399.8	54,549.4	0.78	0.88	0.86
Дэлгэрхаан	20,542.4	28,748.4	29,830.6	0.69	0.89	0.47
Жаргалант	56,585.5	82,428.0	64,723.0	1.90	2.56	1.02
Заамар	56,510.8	64,477.4	107,863.1	1.89	2.00	1.71
Лүн	32,142.5	47,133.7	42,294.5	1.08	1.46	0.67
Мөнгөнморьт	31,712.7	36,788.3	41,873.1	1.06	1.14	0.66
Өндөрширээт	31,754.0	36,537.5	11,792.9	1.06	1.13	0.19
Сүмбэр	3,444.7	2,507.2	2,362.2	0.12	0.08	0.04
Сэргэлэн	19,896.0	28,340.5	79,387.9	0.67	0.88	1.26
Угтаал	51,143.0	39,422.4	35,652.6	1.71	1.22	0.56
Цээл	32,431.8	49,829.4	48,080.9	1.09	1.55	0.76
Эрдэнэ	45,849.0	34,758.2	35,538.6	1.54	1.08	0.56
Эрдэнэсант	57,618.5	31,716.0	51,720.0	1.93	0.98	0.82
Зуунмод	1,703,616.6	1,771,681.2	1,519,712.5	57.10	55.00	24.04
Аймгийн дүн	2,983,821.4	3,221,116.8	6,321,383.6	100.0	100.0	100.0
Төвийн бүс	1,788,372.8	1,878,993.5	3,508,028.9	59.94	58.33	55.49
Зүүн бүс	172,303.6	169,838.2	402,773.5	5.77	5.27	6.37
Баруун бүс	343,019.5	364,832.0	431,640.3	11.50	11.33	6.83
Хойт бүс	680,125.5	807,453.1	1,978,940.9	22.79	25.07	31.31

Энэ сард аж үйлдвэрийн гол нэр төрлийн 44 бүтээгдэхүүнээс 29 нэрийн бүтээгдэхүүний үйлдвэрлэл өнгөрсөн оны мөн үеэс нэмэгдлээ. Нэр төрлөөр нь үзвэл Нарийн боов, ундаа, архи, арвайн гурил, ногооны консерв, монгол дээл, эмэгтэй хослол, сүлжмэл эдлэл, эсгий гутал, монгол гутал, эсгий, эсгий эдлэл, гэрийн мод, гэрийн хэрэглэл, алт, алт мөнгөн эдлэл, үнэт металл гоёлын зүйлс, төмөр эдлэл, гянтболдын баяжмал, хайлуур жоншны баяжмал, шохой, хөнгөн блок, угаасан ноос, дулаан үйлдвэрлэл, цэвэр ус борлуулалт, сувагжуулалт, ном товхимол, хэвлэлийн бусад бүтээгдэхүүн, ажлын бээлий зэрэг бүтээгдэхүүний үйлдвэрлэл өсч, талх, сүү сүүн бүтээгдэхүүн, улаан буудайн гурил, малын тэжээл, хушний самар, савхин гутал, төрөл бүрийн цамц, өмд, зүсмэл материал, хэрэглээний мод, барилгын цонх, шахмал түлш, шорт, зуух яндан, хүснэгт маягт зэрэг 15 нэрийн бүтээгдэхүүний үйлдвэрлэл буурав.

Гол нэр төрлийн бүтээгдэхүүн		MAJOR COMMODITIES		Хэмжих нэгж	units	2006 XI	2007 XI	2006 I-XI	2007 I-XI	2007-XI 2006-XI
Цахилгаан дулааны эрчим хүч үйлдвэрлэл, усан хангамж	Electricity, thermal energy band water supply									
Дун. Эрчим хүч	Thermal energy	мян.г.кп	thous.Gcal			24.5	30.9	174.9	238.7	136.5
Түгээсэн цэвэр ус	Distribution water	мян/м3	thous.m3			11.3	11.8	120.8	127.9	105.9
Сувагжуулалт	Collection, purification and distribution water	мян/м3	thous.m3			4.5	5.0	39.7	45.0	113.4
Уул уурхай, олборлох аж үйлдвэр	Mining and duarrind									
Алт	Gold	кг	kg				0		0.7	
Гянтболдын баяжмал	Tungsten concentrate	тн	tons				0.0		36.6	
Хайлуур Жоншны баяжмал	Fluor spar concentrate	тн	tons				250.0		20843.0	
Шохой	Lime	тн	tons				185.0		1978.5	
Боловсруулах аж үйлдвэр	Manufacturing									
Монгол дээл, тэрлэг бүгд	"DEEL"	ширхэг	pieces			298	372	4883	5686	116.4
Сүлжмэл эдлэл	Knitted goods	мян.төг	thous.teg			1035.0	1414.0	15797.0	20928.3	132.5
Савхин гутал бүгд	Leather footwear	хос	pairc			167	220	1687	1680	99.8
Эмэгтэй хослол	Female suits	хос	pairc			74	129	813	1245	153.1
Эсгий гутал бүгд	felt boots	хос	pairc			0	600	2116	4079	192.8
Монгол гутал бүгд		хос	pairc			0	5	0	5	0.0
Хивс	Carpet	мян.кв.м	thous.m2							
Хэрэглээний мод	Wood as a fuel	мян.м3	thous.m3				0.0	0.3	0.1	50.0
Гурил	Wheat flour	тонн	tons				1.2			
Талх	Bread	тонн	tons			14.8	6.1	143.0	122.1	85.4
Нарийн боов	bakery products	тонн	tons			2.9	7.2	28.1	77.7	276.5
Ногооны консерв		тонн	tons				0.0		0.3	0.0
Хушний самар		тонн	tons					0.2		
Арвайн гурил		тонн	tons				1.2		1.2	0.0
Савхин дээл, куртца	Leather jacket	ширхэг	pieces							
Костюм	Suits	хос	pairc							
Гэрийн мод		ширхэг	pieces			0	3	0	5	0.0
Гэрийн мод, модон эдлэл	Wood and wooden articles	мян.төг	thous.teg			2261.6	6238.0	34398.1	51406.9	149.4
Ундаа	Soft drinks	мян.литр	thous.l			4.7	0.0	32.0	52.3	163.4
Зүсмэл материал	Sawn wood	м3	m3			0.2	0.2	1.6	1.5	93.8
Тэжээл	Fodder	тонн	tons						0.3	
Куртка	Jacket	ширхэг	pieces							
Цамц, Желет	Sweater	ширхэг	pieces			40035	12075	443683	305424	68.8
Өмд	Trousers @ pants	ширхэг	pieces			18040	22380	252353	181842	72.1
Шорт	shorts	ширхэг	pieces			37327	6000	291412	55399	19.0
Хөвөнтэй бээлий	jeans skirt	ширхэг	pieces				200		2431	
Хөнгөн блок		тонн	tons				1.3	0.5	1.3	260.0
Алт, мөнгөн эдлэл	Jewellery	ширхэг	pieces			0	0	10	16	180.0
Шахмал түлш		ширхэг	pieces					10.0		
Зуух, яндан, пийшин	oven, chimney	ширхэг	pieces			17	16	101	88	67.3
Төмөр эдлэл		мян.төг	thous.teg			240.0	641.4	3028.7	4461.6	147.3
Үнэт металл гоёлын зүйлс		ширхэг	pieces			10	7	29	82	282.8
Барилгын хаалга, цонх	Building door and windows	мян.м.кв	thous.m2				0.10			
Архи, дарс	Alcohol drinks	мян.литр	thous.l			5.6	3.9	50.3	52.7	104.8
Сонин	Newspaper	мхдх	min.pr.p							
Ном товхимол	Book	мхдх	min.pr.p			5.0	3.4	134.5	161.1	119.8
Хүснэгт маягт	Charts	мхдх	min.pr.p				0.0	336.4	58.5	17.4
Бланк / бусад	Blank /others/	мян.ш	min.pieces					0.4	0.4	110.0
Спорт хослол	Sports clothes	хос	pairc							
Эсгий эдлэл		мян.км					0		0.2	0.0
Эсгий	Felt	мян.м	thous.m			0.8	0.4	6.4	27.3	426.6
Угаасан ноос		тонн	tons			14.4	170.0	264.4	365.0	138.0
Сүү, сүүн бүтээгдэхүүн	Milk, milk products	мян.төр	thous.teg				0.0	15630.0	13242.5	84.7

Аж үйлдвэрийн салбарын дүнгээр оны эхний 11 сард оны үнээр 6214.57 сая ₮-ийн бүтээгдэхүүн борлуулсан нь өнгөрсөн оны мөн үеийнхээс 87.1 хувь буюу 2893.79 сая ₮-өөр өсөв. 2007 оны эхний 11 сард томосгосон салбараар сүү, сүүн бүтээгдэхүүн, хувцас, хэвлэлийн бүтээгдэхүүний борлуулалтаас бусад бүтээгдэхүүний борлуулалт өнгөрсөн оны мөн үеэс 3.0-109.6 хувь буюу 0.37-513.41 сая ₮-өөр өссөн нь нөлөөлжээ.

Оны үнээр нийт борлуулалтанд сумдын борлуулсан бүтээгдэхүүний эзлэх хувийн жингээс үзэхэд Баянцагаан, Зуунмод, Баянцогт, Баянчандмань, Баян, сумд 28.97-2.06 (эдгээр сумдын борлуулалт 81.65) хувийг эзлэв.

Аймгийн нийт борлуулалтын 29.31 хувь нь дулааны, 32.57 хувь нь боловсруулах, 38.12 хувь нь уул уурхайн аж үйлдвэрийн борлуулалт эзлэв.

АЖ ҮЙЛДВЭРИЙН БОРЛУУЛСАН БҮТЭЭГДЭХҮҮН, оны үнээр, сая төг
SOLD PRODUCTION OF INDUSTRY, at current price, mln tog

АЖ ҮЙЛДВЭРИЙН САЛБАР INDUSTRIAL SECTOR	2006 XI	2007 XI	2006 I-XI	2007 I-XI	Үүнээс: Гадаад Of which: Abroad	Дүнд эзлэх % Percentage share to total		2007% 2006%
						2006 -XI	2007 -XI	
Нийт дүн Total	325.88	402.98	3,320.78	6,214.57	464.65	100.0	100.0	187.1
Ашигт малтмал олборлолт mining and quarrying	0.00	64.25	0.00	2,368.74	0.0	0.0	38.12	0.0
Боловсруулах аж үйлдвэр / manufacturing/	108.43	97.69	1,594.24	2,024.32	464.65	48.0%	32.57%	127.0
Хүнсний бүтээгдэхүүн, ундаа үйлдвэрлэл Manufacture of food products and beverages	27.05	23.59	221.06	299.13		6.66	4.81	135.3
Сүү, сүүн бүтээгдэхүүн үйлдвэрлэл Manufacture of dairy products	0.00	0.00	13.48	12.60		6.10	4.21	93.5
Үр тарианы гурил, цардуул, малын тэжээл Manufacture of grain mill products, Starches, starch products, and prepared animal feeds	0.00	0.72	0.56	0.72		0.25	0.24	128.6
Хүнсний бусад бүтээгдэхүүний үйлдвэрлэл Manufacture of other food products	8.67	12.53	88.94	128.29		40.23	42.89	144.2
Ундаа үйлдвэрлэл/согтууруулах ундаа ороод/ Manufacture of beverages	18.38	10.34	118.08	157.52		53.42	52.66	133.4
Нэхмэлийн үйлдвэрлэл Manufacture of textiles	1.04	1.41	15.80	18.29		0.48	0.29	115.8
Хувцас үйлдвэрлэл, үслэг арьс боловсруулалт Manufacture of wearing apparel dressing and dyeing of fur	23.16	42.53	757.42	580.53	464.65	22.81	9.34	76.6
Арьс шир боловсруулах, ширэн эдлэл, гутал үйлдвэрлэл Tanning, dressing of leather, manufacture of luggage, handbag, saddlery harness, footwear	43.94	8.79	468.52	981.93		14.11	15.80	209.6
Мод, модон эдлэл Manufacture of wood and wooden products	10.74	19.49	105.45	120.43		3.18	1.94	114.2
Нийтлэх, хэвлэх, дуу бичлэг хийх ажиллагаа Publishing, printing and reproduction of recorded media	0.37	0.32	13.45	11.10		0.41	0.18	82.5
Төмрийн үйлдвэрлэл Manufacture of basic metals	2.13	1.56	12.54	12.91		0.38	0.21	103.0
Цахилгаан, дулаан, уур үйлдвэрлэл Electricity, thermal energy, steam	217.45	241.04	1,726.54	1,821.51	0.00	51.99%	29.31%	105.5
Цахилгаан, дулаан, уур үйлдвэрлэл Electricity, thermal energy, steam	202.36	227.45	1597.09	1685.62		92.50	92.54	105.5
Ус ариутгал, усан хангамж Collection, purification and distribution of water	15.09	13.59	129.45	135.89		7.50	7.46	105.0

АЖ ҮЙЛДВЭРИЙН БҮТЭЭГДЭХҮҮНИЙ БОРЛУУЛАЛТ, оны үнээр
SALES OF INDUSTRIAL PRODUCTION, at current price
мян -₮, mln tog

/сум даар/	Бүтэн 11 сарын гүйцэтгэл			Дүнд эзлэх хувь Percentage share to total		
	2005 он	2006 он	2007 он	2005	2006	2007
Алтанбулаг	33,063.5	37,247.1	69,495.7	1.12	1.12	1.12
Аргалант	38,306.0	40,761.5	45,472.8	1.30	1.23	0.73
Архуст	26,846.8	21,826.9	78,065.7	0.91	0.66	1.26
Батсүмбэр	33,730.2	99,742.5	86,728.3	1.14	3.00	1.40
Баян	12,929.3	23,500.1	127,857.0	0.44	0.71	2.06
Баяндэлгэр	53,110.0	34,320.6	84,609.7	1.80	1.03	1.36
Баянжаргалан	7,566.3	18,344.1	17,469.4	0.26	0.55	0.28
Баян-өнжүүл	19,170.5	28,173.4	37,859.9	0.65	0.85	0.61
Баянхангай	37,720.3	38,567.4	49,856.2	1.28	1.16	0.80
Баянцагаан	12,526.2	9,761.3	1,800,572.7	0.42	0.29	28.97
Баянцогт	324,977.6	454,391.8	861,366.7	11.02	13.68	13.86
Баянчандмань	72,654.1	83,063.6	606,216.4	2.46	2.50	9.75
Борнуур	105,310.5	87,029.0	67,887.8	3.57	2.62	1.09
Бүрэн	23,156.2	28,399.8	52,093.4	0.79	0.86	0.84
Дэлгэрхаан	20,542.4	28,748.4	29,830.6	0.70	0.87	0.48
Жаргалант	57,085.5	82,428.0	64,723.0	1.94	2.48	1.04
Заамар	56,510.8	64,477.4	107,863.1	1.92	1.94	1.74
Лүн	32,002.1	47,159.7	42,294.5	1.09	1.42	0.68
Мөнгөнморьт	26,397.1	34,388.9	40,443.1	0.90	1.04	0.65
Өндөрширээт	31,754.0	36,537.5	11,792.9	1.08	1.10	0.19
Сүмбэр	3,444.7	2,507.2	2,362.2	0.12	0.08	0.04
Сэргэлэн	19,896.0	28,340.5	80,215.5	0.67	0.85	1.29
Угтаал	51,143.0	39,422.4	35,652.6	1.73	1.19	0.57
Цээл	32,431.8	49,831.4	48,080.9	1.10	1.50	0.77
Эрдэнэ	45,849.0	35,058.2	35,538.6	1.56	1.06	0.57
Эрдэнэсант	57,618.5	31,858.4	51,720.0	1.95	0.96	0.83
Зуунмод	1,712,463.7	1,834,894.6	1,678,502.3	58.08	55.25	27.01
Аймгийн дүн	2,948,206.1	3,320,781.7	6,214,571.0	100.0	100.0	100.0
Төвийн бүс	1,797,119.9	1,938,416.9	3,666,646.1	60.96	58.37	59.00
Зүүн бүс	172,698.5	167,438.8	383,983.5	5.86	5.04	6.18
Баруун бүс	342,879.1	365,002.4	429,184.2	11.63	10.99	6.91
Хойт бүс	635,508.6	849,923.6	1,734,757.2	21.56	25.59	27.91

Аж үйлдвэрийн салбарт 2007 оны 11 сард нийт **1458** хүн ажиллаж
 бүтээмж **3151.02** мянган ₮ байгаа нь өнгөрсөн оны мөн үеэс **53.45**,
 2005 оноос **62.83** хувиар тус тус **өсөв**.

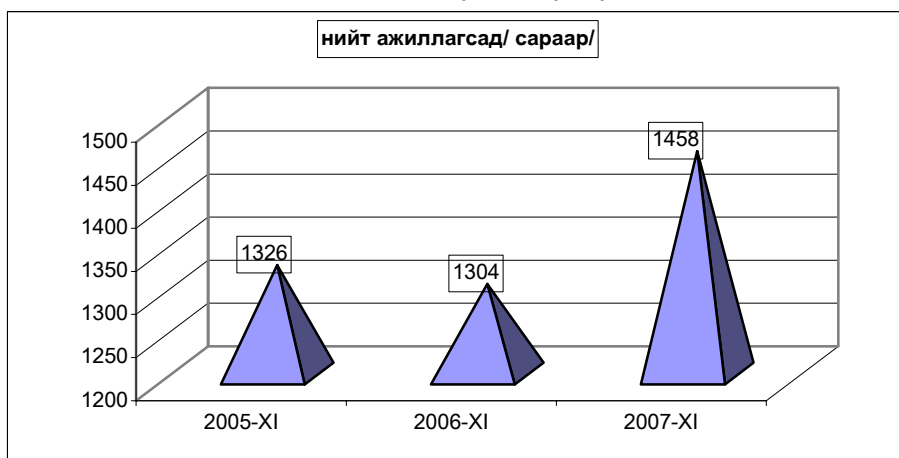

АЖ ҮЙЛДВЭРИЙН АЖИЛЛАГСДЫН ТОО, сарын эцэст
 EMPLOYMENT IN INDUSTRY, at the end of the month

АЖ ҮЙЛДВЭРИЙН САЛБАР INDUSTRIAL SECTOR	2005 XI	2006 XI	2007 XI	Дүнд эзлэх хувь Percentage share to total			2007% 2006%
				2005	2006	2007	
Нийт дүн Total	1,326	1,304	1,458	100	100	100	111.8%
Ашигт малтмал олборлолт mining and quarrying	0	0	104	0.00%	0.00%	7.13%	0.0%
Боловсруулах аж үйлдвэр / manufacturing/	693	699	688	52.26%	53.60%	47.19%	98.4%
Хүнсний бүтээгдэхүүн, ундаа үйлдвэрлэл Manufacture of food products and beverages	50	72	103	3.77%	5.52%	7.06%	143.1%
Сүү, сүүн бүтээгдэхүүн үйлдвэрлэл Manufacture of dairy products	0	0	0	0.0%	0.0%	0.0%	0.0%
Үр тарианы гурил, цардуул, малын тэжээл Manufacture of grain mill products, Starches, starch products, and prepared animal feeds	0	0	2	0.0%	0.0%	1.9%	0.0%
Хүнсний бусад бүтээгдэхүүний, үйлдвэрлэл Manufacture of other food products	26	36	58	52.0%	50.0%	56.3%	161.1%
Ундаа үйлдвэрлэл/согтууруулах ундаа ороод/ Manufacture of beverages	24	36	43	48.0%	50.0%	41.7%	119.4%
Нэхмэлийн үйлдвэрлэл Manufacture of textiles	6	5	8	0.452%	0.383%	0.549%	160.0%
Хувцас үйлдвэрлэл, үслэг арьс боловсруулалт Manufacture of wearing apparel dressing and dyeing of fur	517	442	384	38.99%	33.90%	26.34%	86.9%
Арьс шир боловсруулах, ширэн эдлэл, гутал үйлдвэрлэл Tanning, dressing of leather, manufacture of luggage, handbagz, saddlery harnees, footwear	91	101	119	6.86%	7.75%	8.2%	118%
Мод, модон эдлэл Manufacture of wood and wooden products	22	68	57	1.66%	5.21%	3.91%	83.8%
Нийтлэх, хэвлэх, дуу бичлэг хийх ажиллагаа Publishing, printing and reproduction of recorded media	3	3	3	0.226%	0.230%	0.206%	0.0%
Төмрийн үйлдвэрлэл Manufacture of basic metals	4	8	14	0.302%	0.613%	0.960%	175.0%
Цахилгаан, дулаан, уур үйлдвэрлэл Electricity, thermal energy, steam	633	605	666	47.74%	46.40%	45.68%	110.1%
Цахилгаан, дулаан, уур үйлдвэрлэл Electricity, thermal energy, steam	573	545	606	90.52	90.08	90.99	111.2%
Ус ариутгал, усан хангамж Collection, purification and distribution of water	60	60	60	9.48	9.92	9.01	100.0%

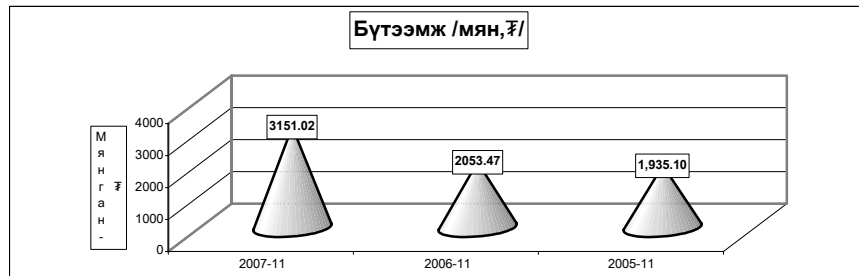

АЖ ҮЙЛДВЭРИЙН САЛБАРЫН ХӨДӨЛМӨРИЙН БҮТЭЭМЖ * салбараар, 2000 оны зэрэгцүүлэх үнээр
INDUSTRIAL LABOUR PRODUCTIVITY*, by division, at constant prices of 2000

АЖ ҮЙЛДВЭРИЙН САЛБАР INDUSTRIAL SECTOR	2005 X1	2006 X1	2007 X1	2007, 2006%	2007, 2005%
Нийт дүн Total	1,935.10	2,053.47	3,151.017	162.8%	163.4%
Ашигт малтмал олборлолт mining and quarrying	0.0	0.0	13026.5	0.0%	0.0%
Боловсруулах аж үйлдвэр / manufacturing /	1,637.10	1,664.42	1,782.041	108.9%	107.1%
Хүнсний бүтээгдэхүүн, ундаа үйлдвэрлэлт Manufacture of food products and beverages	5,475.4	2,834.8	2401.09	43.9%	84.7%
Сүү, сүүн бүтээгдэхүүн үйлдвэрлэлт Manufacture of dairy products	2,990.0	3,907.5	1,471.4	0.0%	37.7%
Үр тарианы гурил, цардуул, малын тэжээл Manufacture of grain mill products, Starches, starch products, and prepared animal feeds	1,155.6	100.0	150.0	13.0%	150.0%
Хүнсний бусад бүтээгдэхүүний үйлдвэрлэл Manufacture of other food products	1,767.7	1,839.0	1763.631	99.8%	95.9%
Ундаа үйлдвэрлэл/сотууруулах ундаа ороод/ Manufacture of beverages	8,800.0	3,331.9	3064.625	34.8%	92.0%
Нэхмэлийн үйлдвэрлэл Manufacture of textiles	1,423.3	3,159.4	2616.04	183.8%	82.8%
Хувцас үйлдвэрлэл, үслэг арьс боловсруулалт Manufacture of wearing apparel dressing and dyeing of fur	1,035.6	1,191.7	982.62	94.9%	82.5%
Арьс шир боловсруулах, ширэн эдлэл, гутал үйлдвэрлэл Tanning, dressing of leather, manufacture of luggage, handbags, saddlery harnesses, footwear	2,639.2	2,582.2	3046.213	115.4%	118.0%
Мод, модон эдлэл Manufacture of wood and wooden products	1,012.3	716.4	1129.749	111.6%	157.7%
Нийтлэх, хэвлэх, дуу бичлэг хийх ажиллагаа Publishing, printing and reproduction of recorded media	17,040.0	28,247.1	32455.69	190.5%	114.9%
Төмрийн үйлдвэрлэл Manufacture of basic metals	800.0	2,817.6	4015.477	501.9%	142.5%
Цахилгаан, дулаан, уур үйлдвэрлэл Electricity, thermal energy, steam	2,261.5	2,503.0	3023.095	133.68%	120.8%
Цахилгаан, дулаан, уур үйлдвэрлэл Electricity, thermal energy, steam	2,471.5	2,764.9	3308.575	133.87%	119.7%
Ус ариутгал, усан хангамж Collection, purification and distribution of water	255.5	123.3	139.75	54.70%	113.3%

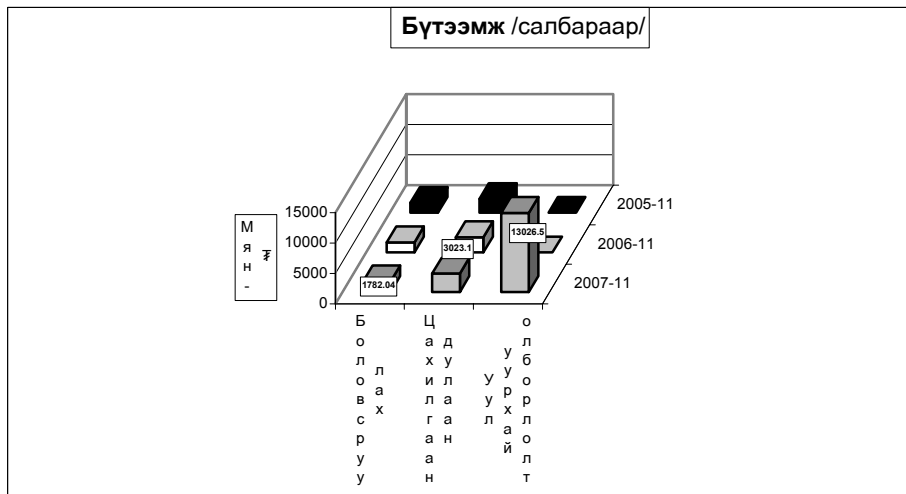

Ахуй үйлчилгээний байгууллагууд оны эхний 11 сард **423** цэгт **544** хүн ажиллаж **532116.9** мянган ₮-ийн орлого үйлчилгээний ажил хийж **254682.0** мянган ₮-ийн зардал гаргаж **116284** хүнд үйлчилжээ. Нийт орлогын **26.16** хувь нь **оёдол**, **30.87** хувь нь **гутал**, **10.47** хувь нь **модон эдлэл**, **11.13** хувь нь **тээврийн хэрэгслийн болон ахуйн техникийн засвар**, **13.13** хувь нь **үсчин гоо засал**, **гэрэл зураг**, **2.89** хувь нь **халуун усны**, **5.38** хувь нь **бусад** үйлчилгээний орлого эзлэв.

Ахуйн үйлчилгээний газруудын орлогын гүйцэтгэлийг гол нэр төрлөөр үзүүлбэл:

Сумд	Бүгд		Үүнээс											
	Орлого	Үйлчлүүлсэн хүний тоо	Оёдол		Гутал засвар		Ахуйн техникийн засвар		Үсчин, гоо засал		Гэрэл зураг		Халуун ус	
			Орлого	Үйлчлүүлсэн хүний тоо	Орлого	Үйлчлүүлсэн хүний тоо	Орлого	Үйлчлүүлсэн хүний тоо	Орлого	Үйлчлүүлсэн хүний тоо	Орлого	Үйлчлүүлсэн хүний тоо	Орлого	Үйлчлүүлсэн хүний тоо
Алтанбулаг	10,208.0	1,328	8,750.0	325	394.0	182			460.0	361	453.0	292	151.0	185
Аргалант	3,634.8	2,053	1,270.0	79	998.0	29			361.0	476	587.0	823	252.8	603
Архуст	53,910.0	617	330.0	54	53,050.0	320					140.0	200	30.0	40
Батсүмбэр	6,577.5	2,449	3,402.0	187	331.0	144			938.5	971	699.0	688	265.2	444
Баян	3,690.0	789	2,950.0	257	70.0	46			80.0	80	100.0	166	110.0	140
Баяндалгар	61,786.2	5,632	2,111.0	219	56,260.1	4,434			1,342.0	197	1,145.5	270	717.6	506
Баянжаргалан	3,017.4	1,141	2,199.0	324	353.0	162			194.0	181	193.9	324	77.5	150
Баян-өнжүүл	6,231.4	1,904	3,168.0	370	169.2	68			483.4	406	390.5	550	341.7	330
Баянхангай	24,863.0	5,626	8,410.0	706	435.0	273			909.0	926	874.0	758	416.0	847
Баянцагаан	1,901.1	695	1,486.0	176							135.6	156	204.5	363
Баянцогт	2,557.7	1,347	1,218.5	88					170.4	213	370.0	771	172.8	251
Баянчандмань	10,516.0	5,202	3,000.0	365	889.0	418	260.0	64	295.0	320	365.0	439	276.0	550
Борнуур	18,065.6	8,767	6,289.6	337	4,491.5	864			3,345.3	3,386	1,758.1	2,136	1,896.1	2,044
Бүрэн	31,461.0	2,390	5,460.0	402	7,585.0	316			577.0	408	495.0	560	100.0	165
Дэлгэрхаан	1,870.0	448	580.0	55	450.0	60	120.0	40	150.0	70	220.0	215		
Жаргалант	9,400.0	7,529	1,570.0	75	640.0	276	250.0	43	1,810.0	1,600	740.0	252	3,520.0	5,280
Заамар	17,058.8	4,323	14,683.8	1,807	415.0	131			710.0	675	650.0	730	530.0	980
Лун	49,211.5	9,963	9,808.2	1,225	2,214.9	351	217.4	52	6,188.7	1,821	3,413.3	1,279	311.4	349
Мөнгөнморьт	1,737.3	779	785.0	219	67.0	40			215.4	279				
Өндөрширээт	3,172.0	804	1,808.0	165					559.0	300	805.0	339		
Сүмбэр	2,912.0	742	628.0	73					88.0	83	246.0	435		
Сэргэлэн	19,314.0	1,332	7,065.0	377	5,100.0	11			325.0	245	561.0	523		
Угтаал	8,199.1	1,544	2,155.0	199	1,183.0	93			520.5	311	546.6	286	110.0	205
Цээл	4,279.0	1,403	1,335.0	26	525.5	239	242.0	38	1,125.0	363	635.5	721		
Эрдэнэ	17,783.0	2,550	7,220.0	290			611.0	14	1,482.0	821	1,000.0	947	520.0	396
Эрдэнэсант	10,011.0	1,420	3,470.0	220	4,025.0	125			414.0	170	295.0	265	55.0	120
Зуунмод	148,749.5	43,507	38,044.4	2,018	24,639.0	6,809	10,851.1	808	24,014.5	10,252	6,275.0	4,228	3,273.0	2,980
Дүн	532116.9	116,284	139196.5	10638	164285.2	16391	12551.5	1059	46757.7	24915	23094.0	18353	13330.6	16911
Төвийн бүс	186,404.0	48,766	58,513.4	3,266	30,302.2	7,070	10,851.1	808	25,282.9	11,264	7,815.1	5,749	3,970.2	3,841
Зүүн бүс	141,923.9	11,508	15,595.0	1,363	109,800.1	5,002	611.0	14	3,313.4	1,558	2,579.4	1,907	1,455.1	1,232
Баруун бүс	150,125.4	27,921	47,710.0	4,805	16,833.4	1,588	579.4	130	11,153.2	5,044	7,934.4	5,153	1,522.4	2,666
Хойт бүс	53,663.6	28,089	17,378.1	1,204	7,349.5	1,731	510.0	107	7,008.2	7,049	4,765.1	5,544	6,382.9	9,172

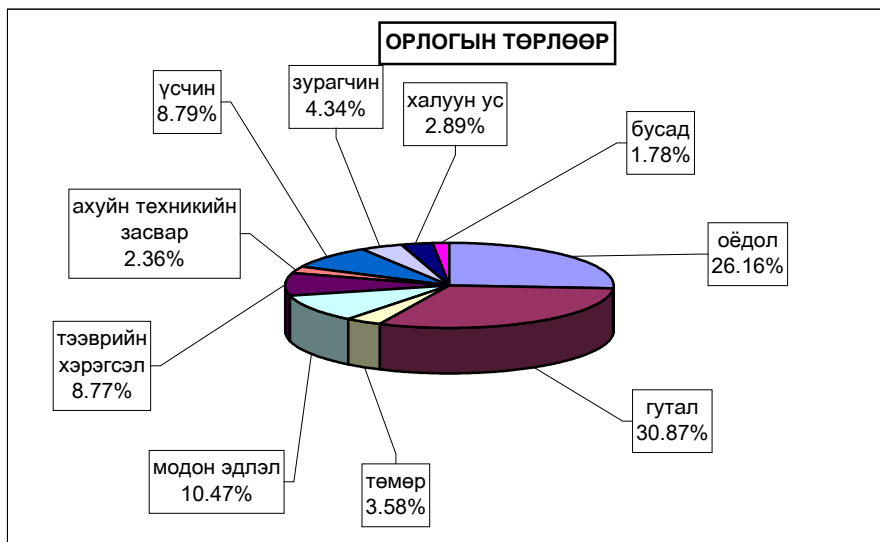



Б а р и л г а



Барилгын гүйцэтгэгч 15 байгууллага оны эхний 11 сард 2401.92 сая ₮-ийн засварын ажил хийсэн нь өмнөх оны мөн үеэс 1,02 дахин буюу 1259.29 сая ₮-ийн ажил илүү гүйцэтгэв.

(оны үнээр-мян.төг) (at current prices - thous.tog)	Бүтэн 11 сар -in first 11 months						
	2001	2002	2003	2004	2005	2006	2007
Барилга угсралт, засварын ажил-б	701614.8	830254.6	1402880.7	1009750.8	868829.2	1142631.5	2401919.8
Construction and repair - total							
үүнээс-барилга угсралтын ажил of which - construction	501033.4	283872.4	352682.7	212919.8	66653.8	224295.0	1115515.0
	2007 онд						
	Гүйцэтгэсэн аж ахуйн нэгжүүд						
	Done by units						
(мян.төг - thous.tog)	Бүгд		Төрийн		Хувийн ба хувьцаат		
	Total		govern-ment		private @ privatized		
Барилга угсралт, засварын ажил-бүгд	2401919.8		781912.0		1620007.8		
Construction and repair- total							
үүнээс-барилга угсралтын ажил of which - construction	1115515.0		499000.0		616515.0		
	2007 оны гүйцэтгэл-Done by of 2007 year						
Объектын нэр-мян.төг	Жилийн эхнээс		11 сард		Ашиглалтад		
	In first of beginning year		november		орсон хүч чадал		
Хужирт -хар хорны хатуу хучилттай авто зам	499000.0				10.4 км		
Шинээр гаргасан 33 худаг	296000.0				50 -70м		
Шинээр гаргасан 19 худаг	171000.0				50 -70м		
Буурлын багийн конторын өргөтгөл	11315.0				25 м2		
Батсүмбэр сөгнөгөр багийн контор	6000.0						
Мөнгөнморьтын хүн эмнэлэгийн барилга	75600.0				10 ортой		
Батсүмбэр сөгнөгөр багийн цэцэрлэг	6000.0						
БЧ. 1*3 айлын сууц	16300.0				171 м2		
ӨШ. 1*2 айлын сууц	14000.0				200 м2		
БХ. 1*2 айлын сууц	8000.0				120 м2		
ӨШ. Цайны газар	7500.0				114 м2		
ӨШ. Дэлгүүр	4800.0				64 м2		
Улаанбаатар-Мандалговийн сайжруулсан замын засвар	144512.0				297.3 км		
ЗМ. Орон сууцны бус засварууд	31900.0				600 м2		
БД. Орон сууцны бус засварууд	6620.0						
БД. Орон сууцны засварууд	1750.0						
Аймгийн ЗДТГ-т өрөөний тохижилт	1350.0				18 м2		
Эрдэнэ сумын багийн конторын тохижилт	3800.0				80 м2		
Аймгийн номын сангийн засвар	73700.0						
Алтанбулаг сумын ЗДТГ-ын конторын засвар	40000.0						
Сүмбэр сумын цэцэрлэгийн халаалтын засвар	7200.0						
Өндөрширээт сумын сургуулийн заалны засвар	5574.4						
3-р сургуулийн засвар	85000.0						
19-р байрны дээврийн засвар	12000.0						
Жаргалантын соёлын төвийн засвар	6200.0						
Баянхангай сумын хүн эмнэлэгийн засвар	7906.0						
Баянцогтын сургуулийн заалны засвар	5000.0						
ДЭХГ-ын деспечрийн байрны засвар	5200.0						
Аймгийн ЗДТГ-ын засвар	15300.0						
27-р байрны дээврийн засвар	12500.0						
Баян-өнжүүл сумын хүн эмнэлэгийн дээврийн засвар	4425.5						
Дэлгэрхаан сумын цэцэрлэгийн барилгын засвар	7886.3						
Алтанбулаг сумын дотуур байрны засвар	9850.0						
7-р байрны дээврийн засвар	7660.0						
8-р байрны дээврийн засвар	7650.0						
Заамарын сургуулийн дээврийн засвар	8760.0						
Цээл сумын хүн эмнэлэгийн дээврийн засвар	7920.0						
Цээл сумын сургуулийн халаалтын засвар	4395.0						
Цээл сумын соёлын төвийн засвар	27200.0						
Эрдэнэсант сумын соёлын төвийн засвар	34930.0						

Объектын нэр-мян.төг	2007 оны гүйцэтгэл-Done by of 2007 year		Ашиглалтад орсон хүч чадал
	Жилийн эхнээс	11 сард november	
	In first of beginning year		
Бамын сууцны цэвэр, бохир усны засвар	15000.0		
Зуунмодны дотуур байрны дээврийн засвар	7964.5		
Сэргэлэн сумын багийн эмнэлэгийн байр	6120.0		
Баянцагааны сургуулийн засвар	83900.0		
Баянцагааны дотуур байрны засвар	5395.0		
Баян сумын дотуур байрны засвар	7895.0		
Аргалантын сургуулийн дулааны шугамын засвар	10500.0		
Баяндэлгэр худгийн засвар	2578.8		
Дэлгэрхаан худгийн засвар	2806.5		
42 худгийн засвар	115800.0		50-70 м
Музейн засвар	63900.0		
Аргалантын сургуулийн дотуур байрны засвар	7900.0		
Лүн сумын цэцэрлэгийн засвар	8050.0		
Лүн сумын дотуур байрны засвар	35000.0		
Борнуур дотуур байрны халаалтын засвар	7900.0		
ЭМГ-ын грашийн засвар	19900.0		
Аймгийн нэгдсэн эмнэлэгийн дээврийн засвар	50000.0		
Баяндэлгэрийн сургуулийн засвар	2980.0		
Эрдэнэсантын сургуулийн засвар	7900.0		
Мөнгөнморьтын соёлын төвийн засвар	7875.0		
Зуунмодын явган хүний замын засвар	10500.0		
8 худгийн засвар	20000.0		
Зуунмодын замын тохижилт, засвар	138400.0		
Өндөрширээт хүн эмнэлэгийн барилгын өргөтгөл	4000.0		85 м2
БА, ЗДТГ-ын засвар	2500.0		

**Барилга угсралт, засварын ажлын
гүйцэтгэл, барилга байгууламжийн төрлөөр**

(мянган-төгрөг)			Бүтэн 11 сая			
			2005 он	2006 он	2007 он	
1. Шинэ барилга, өргөтгөл, шинэчлэл - бүгд			66653.8	224295.0	1115515.0	
Ү	Орон сууцны барилга	а.Угсармал		1780.0	14000.0	
		б.Тоосгон в.Блокон г.Бусад			24300.0	
Ү	Орон сууцны бус барилга	а.Үйлдвэрийн б.Худалдаа, үйлчилгээний в.Зочид буудал г.Эмнэлэг д.Сүм хмйд е.Сургууль, соёлын в.Контор ж.Бусад (контор, агуулах, гарааж, бусад)	9694.0	16964.5 100000.0 61000.0	12300.0 75600.0 6000.0 17315.0	
		э.Инженерийн барилга байгууламж	56959.8		499000.0	
э	Инженерийн барилга байгууламж	д.Гүүр, гүүрэн гарц е.Далан, суваг, шугам, сүлжээ в.Бусад (зам талбайн ажил, бусад)		44550.5	467000.0	
		с				
2.Засвар - бүгд			802175.4	918336.5	1286404.8	
Үүнээс			Орон сууцны Орон сууцны бус Инженерийн барилга, байгууламж	802175.4 918336.5	41560.0 770592.7 474252.1	
3.Барилга угсралт, засварын - бүгд			868829.2	1142631.5	2401919.8	
Б. ЗАСВАРЛАСАН ЗАМ, ГҮҮР						
Авто замын урт			а.Асфальт км б.Сайжруулсан км		10.4 298.1	
Авто замын засвар нөхөлтийн ажил (нөхөөс) м2						
Гүүр	а.бетон б.бусад	ш уртааш м м уртааш м			18	
В. АЖИЛЛАГСАД						
Ажиллагсад	бүгд		нийт ажиллагсад	445	300	403
	барилгын		барилгын ажиллагсад	376	272	332
			инженер техникийн ажиллагсад мэргэжлийн ажиллагсад	51 323	38 217	48 233
Цалин	нийт ажиллагсадын цалин			115255.6	105707.8	223616.2
	барилгын ажиллагсадын цалин			104190.3	93746.2	169926.4

Барилгын ажлын динамик.
(Бүтэн 11 сараар)

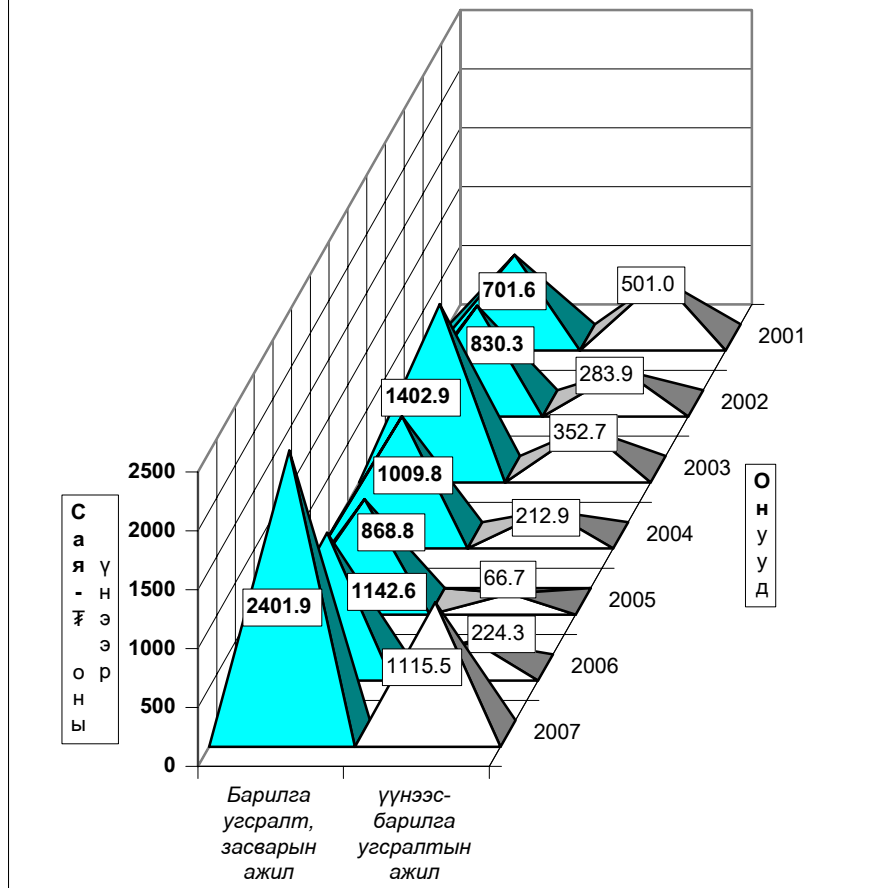



Холбоо

Холбоо ашиглалтын орлого оны эхний 11 сард **295479.2** мянган ₮ болж, үүнээс хүн амаас орсон орлого **137442.4** мянган ₮ болов. Орлогын хэмжээ өнгөрсөн оны мөн үеийнхээс **8.5** хувь буюу **27419.1** мянган ₮-өөр **буурлаа**. Шуудан холбооны албаны үйлчилгээний орлого **38357.0** мянган ₮ болж, нийт орлогын **84.8** хувь нь хүн амд үйлчилсний орлого байна. Нийт орлогын **15.19** хувийг албан бичгийн орлого, **7.0** хувийг зорчигчдын орлого эзлэв.

Холбооны үндсэн үзүүлэлт. Эхний 11 сар

MAIN INDICATORS OF COMMUNICATION, in first 11 months

Үзүүлэлтүүд Indicators	2005 он	2006 он	2007 он	2007 2006
Нийт орлого мян-төг <i>Total revenue, at current prices thous tog</i>	356742.7	322898.3	295479.2	91.5%
үүнээс - хүн амын <i>Of which: from population</i>	189261.8	155855.5	137442.4	88.2%
Телефон цэг тоогоор <i>Number of telephones, to</i>	2,055	1,833	1,622	88.5%
үүнээс: айл өрхийн утасгүй суурин телефон хэрэглэгч	1391	1184	707 42	59.7%
Шуудангийн орлого <i>Postal service company</i>	31,985.5	29,656.0	38,357.0	129.3%
үүнээс - хүн амын <i>Of which: from population</i>	28551.3	16595.2	32530.0	196.0%

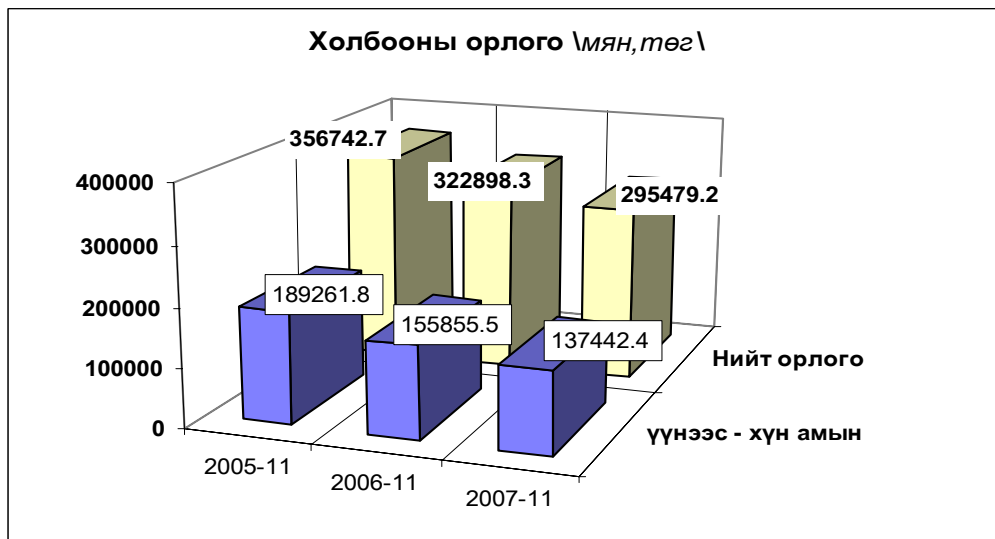

Холбооны салбаруудын орлого, эхний 11 сар
REVENUE COMMUNICATION, by location, in first 11 months

	Нийт орлого (мян, төг)			2007-11
	Дүн Total thous tog	Үүнээс: хүн амын		2006-11 %
		орлого	хувийн жин	
Алтанбулаг	1578.3	917.1	58.1%	76.1
Аргалант	3261.8	1499.0	46.0%	110.0
Баян	1829.6	520.1	28.4%	73.2
Баянжаргалан	5075.9	4654.2	91.7%	123.3
Баян-Өнжүүл	6866.3	6490.9	94.5%	145.1
Баянхангай	1610.8	747.0	46.4%	69.9
Баянцагаан	7789.4	4390.1	56.4%	215.0
Баянцогт	5630.5	3500.9	62.2%	76.7
Баянчандмань	5849.4	1345.7	23.0%	84.4
Борнуур	1342.0	296.8	22.1%	39.8
Бүрэн	18566.2	13955.4	75.2%	133.3
Дэлгэрхаан	6394.2	3990.2	62.4%	154.0
Жаргалант	3273.0	1287.3	39.3%	75.2
Заамар	8437.5	5204.4	61.7%	137.8
Лүн	12389.4	5308.3	42.8%	72.8
Өндөрширээт	8132.6	6193.7	76.2%	139.2
Сэргэлэн	1835.8	676.2	36.8%	81.0
Угтаал	5034.8	1748.0	34.7%	73.5
Цээл	11262.4	9027.2	80.2%	124.9
Эрдэнэсант	1448.9	711.0	49.1%	19.0
ЗМ, Хот хооронд	177870.3	64978.8	36.5%	86.5
Аймгийн дүн	295479.1	137442.3	46.5%	91.5

Шуудан холбооны үндсэн үзүүлэлт. Эхний 11 сар

MAIN INDICATORS OF COMMUNICATION, in first 11 months

Үзүүлэлт	Хэлбэр	Өмнөх оны мөн үе гүй	2007 оны эхний 11 сар			2007 2006%
			төл	гүй	ТБ%	
Гарах захидал	Гадаадад Дотоодод	385 416	424 804	196 1110	46.2 138.1	50.9 266.8
Албан бичиг	Гадаадад Дотоодод	0 6296	3398	0 7772	0.0 228.7	0.0 123.4
Гарах илгээлт	Гадаад Дотоод	88 3	100 13	94 8	94.0	106.8 0.0
Гарах	Гадаад Дотоод	1 0	1 0	1 1	0.0	100.0
Хэвлэл захиалга (мян-шир)		11.7	348.0	149.3	42.9	1276.1
Гардуулалт (тоо)			16	18	112.5	0.0
Зорчигчид (хүн)		299	99.0	40	40.4	13.4



Э р ү ү л м э н д



2007 оны эхний 11 сард 14303 өвчтөн эмнэлэгт хэвтэн эмчлэгдэн гарсан нь нэг өвчтөнд дунджаар 8,67 ор хоног ногдлоо.

Эрүүл мэндийн байгууллагын мэдээгээр оны эхний 11 сард 719 хүүхэд мэндэлсэн нь 2005 оны мөн үеэс 91 хүүхдээр, 2006 оныхоос 62 хүүхдээр тус бүр өслөө.

NUMBER OF BIRTHS, MATERNAL AND CHILD DEATHS.

(In the first 11 months)

	2005 11-30	2006 11-30	2007 11-30	07-11-30 06-11-30
Амаржсан эх (Number of mothers delivered child)	628	657	719	109.4%
Амьд төрсөн хүүхэд Live births	625	654	721	110.2%
Төрөхийн улмаас эндсэн эх Maternal deaths	0	0	0	0.0%
1 хүртэлх насандаа эндсэн хүүхэд Infant mortality	9	9	4	44.4%
1-4 хүртэлх насандаа эндсэн хүүхэд Child mortality (aged 1-4)	3	2	2	0.0%

Он гарсаар 1 хүртэл насандаа нас барсан хүүхдийн тоо өмнөх оны мөн үеийнхээс 44.4 хувиар буурч, 1-5 хүртэлх насны хүүхдийн эндэгдэл 2 гарлаа.

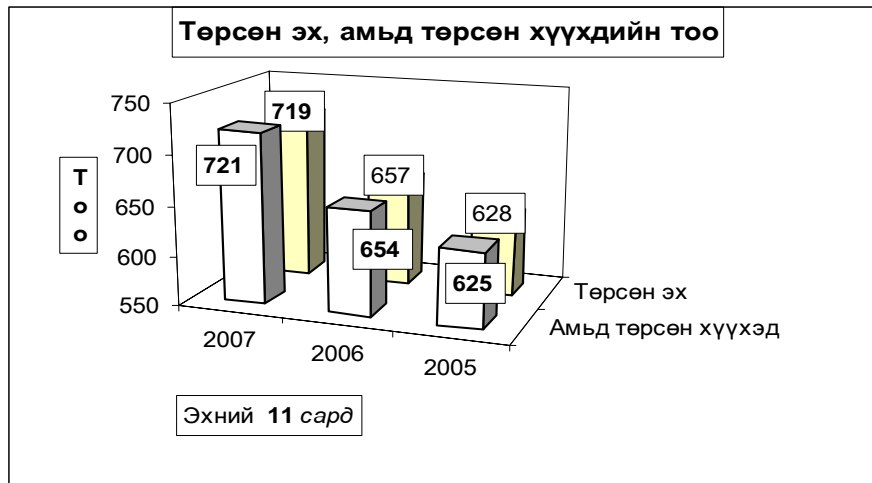

Нас барсан хүүхдийн тоо (Эхний 11 сар)
INFANT MORTALITY In the First 11 months

	2006 оны бүтэн 11 сар			2007 оны бүтэн 11 сар		
	0-16 насны бүгд	үү н э э с		0-16 насны бүгд	үү н э э с	
		1 хүртэл	1-4 насны		1 хүртэл	1-4 насны
Алтанбулаг						
Аргалант						
Архуст						
Батсүмбэр						
Баян						
Баяндэлгэр						
Баянжаргалан	1	1				1
Баян-Өнжүүл						
Баянхангай						
Баянцагаан						
Баянцогт						
Баянчандмань	1	1				
Борнуур				1	1	
Бүрэн	1	1				
Дэлгэрхаан						
Жаргалант	1	1				
Заамар						
Лүн	1		1			
Мөнгөнморьт						
Өндөрширээт						1
Сүмбэр						
Сэргэлэн						
Угтаал	1		1			
Цээл						
Эрдэнэ						
Эрдэнэсант						
Зуунмод	5	5		3	3	
Аймгийн дүн	11	9	2	4	4	2

Эмнэлгийн мэдээгээр оны эхний 11 сард 353 хүн нас барсан нь өнгөрсөн оны мөн үеийнхээс 9.9 хувиар өсч, нас барсан хүний 17.8 хувь буюу 63 нь эмнэлэгт нас баржээ.

Нас барсан хүний тоо
INFANT MORTALITY In the first 11 months

	2006 оны бүтэн 11 сар		2007 оны бүтэн 11 сар		Оны эхнээс 1000 хүнд ногдох нас баралт		
	Нас барсан Бүгд	үүнээс эмнэлэгт	Нас барсан Бүгд	үүнээс эмнэлэгт	2005	2006	2007
	Алтанбулаг	9	3	6	1	2.9	2.9
Аргалант	2		3		3.2	1.1	1.6
Архуст			4	1	2.2	0.0	2.8
Батсүмбэр	21	2	33	3	4.7	3.3	5.2
Баян	2		6	2	8.3	1.0	2.9
Баяндэлгэр	3		3		5.5	2.6	2.7
Баянжаргалан	4		6	1	9.4	2.5	3.8
Баян-Өнжүүл	6	2	5	1	4.3	2.4	2.0
Баянхангай	4		5	1	4.8	2.6	3.3
Баянцагаан	9		12	3	2.1	3.8	5.2
Баянцогт	8	1	6		3.8	4.1	3.0
Баянчандмань	17	5	18	1	9.2	5.2	5.4
Борнуур	8		17	3	4.0	1.8	3.7
Бүрэн	7		8	1	3.0	2.1	2.5
Дэлгэрхаан	6		11	2	2.9	3.0	5.5
Жаргалант	19	1	25	1	6.0	3.3	4.4
Заамар	12		13	3	2.9	2.0	2.2
Лүн	11	2	10	1	5.3	4.3	4.0
Мөнгөнморьт	5	1	7	1	3.1	2.6	3.7
Өндөрширээт	11	2	11	3	4.6	5.8	5.7
Сүмбэр	3	2	4	1	4.1	1.9	2.4
Сэргэлэн					0.5	0.0	0.0
Угтаал	8	1	9	2	2.9	3.3	3.7
Цээл	10	1	7	4	5.8	4.1	2.9
Эрдэнэ	19	3	20	4	2.9	5.5	5.8
Эрдэнэсант	19	1	18	1	1.8	3.8	3.6
Зуунмод	95	25	86	22	7.0	6.5	5.9
Аймгийн дүн	318	52	353	63	4.6	3.6	4.0

Халдварт өвчнөөр 611 хүн өвчилсөн нь өмнөх оны мөн үеийнхээс 26.39 хувь буюу 219 хүнээр буурч, Улаанууд, Салхин цэцэг, Вируст гепатит зэрэг өвчнөөр өвчлөгчид өмнөх оны мөн үеэс өсчээ.

Өвчлөл Алтанбулаг, Жаргалант, Баян зэрэг сумдад өмнөх оны мөн үеэс нэмэгдлээ. Алтанбулаг, Жаргалант, Зуунмод, Баян зэрэг сумдад улаанууд, салхинцэцэг, Зуунмод, Баянчандмань, Угтаалд халдварт шар өвчлөл илүү олон тохиолдол гарлаа.

Халдварт өвчнөөр өвчлөгчдийн тоо
NUMBER OF INFECTIOUS DISEASE CASES

	2005-11-30		2006-11-30		2007-11-30		07-11-30
	тоо	хувийн жин	тоо	хувийн жин	тоо	хувийн жин	06-11-30
БҮГД / TOTAL /	552	100.0%	830	100.0%	611	100.0%	73.61%
Ү <i>Вируст гепатит</i> Viral hepatitis	167	30.3%	88	10.6%	97	15.9%	110.23%
Ү <i>Халдварт мэнэн</i> Bacterial meningitis	3	0.5%	0	0.0%	1	0.2%	0.0%
Ү <i>Улаан бурхан</i> Measles	0	0.0%	1	0.1%	0	0.0%	0.0%
Ү <i>Гахай хавдар</i> Mumps	43	7.8%	166	20.0%	8	1.3%	0.0%
Ү <i>Салхин цэцэг</i> Chickenpox	10	1.8%	18	2.2%	60	9.8%	0.0%
Н <i>Сальмоналлоэз</i> Salmonella enteritis	0	0.0%	0	0.0%	0	0.0%	0.0%
Н <i>Цусан суулга</i> Dysentery	28	5.1%	37	4.5%	8	1.3%	21.62%
О <i>Балнад</i> Typhoid fever	0	0.0%	0	0.0%	0	0.0%	0.0%
О <i>Ёлом</i> Yolom	4	0.7%	5	0.6%	1	0.2%	0.0%
О <i>Сүрьеэ</i> Tuberculosis	110	19.9%	96	11.6%	94	15.4%	97.92%
О <i>Тэмбүү</i> Syphilis	21	3.8%	43	5.2%	37	6.1%	86.05%
О <i>Заг хүйтэн</i> Gonorrhoea	51	9.2%	52	6.3%	33	5.4%	63.46%
О <i>Трихомениаз</i>	74	13.4%	89	10.7%	55	9.0%	61.80%
О <i>Бруцеллэз</i> Brucellosis	41	7.4%	21	2.5%	8	1.3%	0.0%
С <i>Хамуу</i> Scabies	0	0.0%	0	0.0%	0	0.0%	0.0%
С <i>Бусад</i> Other	0	0.0%	214	25.8%	209	34.2%	0.0%

Халдварт өвчнөөр өвчлөгчдийн тоо (Сумдаар)

NUMBER OF INFECTIOUS DISEASE CASES (By SOMS)

(Бүтэн 11 сар *In the first 11 months*)

	2006 он			2007 он			2007 он % 2006 он
	Бүгд Total	үүнээс		Бүгд Total	үүнээс		
		гепатит hepatitis	мэнэн meningitis		гепатит hepatitis	мэнэн meningitis	
Алтанбулаг	4	1	18	2	450.0%		
Аргалант	2		4		200.0%		
Архуст	4		1		25.0%		
Батсүмбэр	12	4	11		91.7%		
Баян	7		13		185.7%		
Баяндэлгэр							
Баянжаргалан	5		4		80.0%		
Баян-Өнжүүл	19		7	2	36.8%		
Баянхангай	16		4		25.0%		
Баянцагаан	51	4	10		19.6%		
Баянцогт	7		2		28.6%		
Баянчандмань	34	13	22	18	64.7%		
Борнуур	13	1	10	3	76.9%		
Бүрэн	8	2	4		50.0%		
Дэлгэрхаан	3		1		33.3%		
Жаргалант	15	2	33	3	220.0%		
Заамар	14	3	12	5	85.7%		
Лүн	9	2	4	1	44.4%		
Мөнгөнморьт	19	17	5	2	26.3%		
Өндөрширээт	2		2		100.0%		
Сүмбэр	6	1	9		150.0%		
Сэргэлэн	20	1	11	3	55.0%		
Угтаал	11	1	20	15	181.8%		
Цээл	9	1	8		88.9%		
Эрдэнэ	12	3	2	1	16.7%		
Эрдэнэсант	11	9	9	6	81.8%		
Зуунмод	517	23	385	35	74.5%		
Аймгийн дүн	830	88	611	96	73.6%		

Оны эхний 11 сард нийт гарсан халдварт өвчлөлд улаанууд 34.21%, халдварт шар 15.88%, сүрьеэ 15.38%, бэлгийн замын өвчлөлүүд 21.77 %-ийг эзлэн, 10000 хүнд ногдох өвчлөл аймгийн дундаж 69 байгаа бол: Зуунмод суманд 262, Угтаал суманд 82, Жаргалант суманд 58, Баян суманд 63, Баянчандмань 66, Сэргэлэн 61 ногдож байгаа бол, Халдварт шар аймгийн дундаж 11 байхад Угтаал 62, Баянчандмань суманд 54, Сэргэлэн 17, Зуунмод 24 гарчээ.

Халдварт өвчнөөр өвчлөгчдийн тоо (Сумдаар)
NUMBER OF INFECTIOUS DISEASE CASES (By SOMS)
In the first 11 months (Бүтэн 11 сар)

	Бүгд Total	Б ү г Д э э с												
		Вирус гепатит viral hepatitis	Халдварт мэнийн bacterial meningitis	Салхин цэцэг chicken- pox	Цусан суулга dysenter	Гахай хавдар mumps	Улаан бурхан measles	Елом yolom	Сурьез tuber- culosis	Бруцеллэ brucel- losis	Тэмбүү syphilis	Хүйтэн qonor- rhea	Грихома ias, trich	Бусад өвчлөл other
Алтанбулаг	18	2		8					2		1			5
Аргалант	4								3	1				
Архуст	1										1			
Батсүмбэр	11					2			5	1	3			
Баян	13			11					2					
Баяндэлгэр														
Баянжаргалан	4								1		3			
Баян-Өнжүүл	7	2							4					1
Баянхангай	4								2	1			1	
Баянцагаан	10					1			6		1		2	
Баянцогт	2								1	1				
Баянчандмань	22	18		2					1		1			
Борнуур	10	3							5	2				
Бүрэн	4													4
Дэлгэрхаан	1								1					
Жаргалант	33	3							5		1	1	2	21
Заамар	12	5							3		3	1		
Лүн	4	2							2					
Мөнгөнморьт	5	2									1		2	
Өндөрширээт	2								2					
Сүмбэр	9								1		2	1	2	3
Сэргэлэн	11	3			1				1		2	2	2	
Угтаал	20	15							5					
Цээл	9		1		1				6				1	
Эрдэнэ	2	1								1				
Эрдэнэсант	9	6							2			1		
Зуунмод	384	35		39	6	5		1	34	1	21	25	42	175
Аймгийн дүн	611	97	1	60	8	8		1	94	8	37	33	55	209
Нийт өвчлөлд эзлэх хувь	100.0	15.88	0.16	9.82	1.31	1.31		0.16	15.38	1.31	6.06	5.40	9.00	34.21

10000 хүн тутмаас халдварт өвчнөөр өвчлөгчид
INFECTIOUS DISEASES PER 10000 POPULATION

(Бүтэн 11 сар)

Сумдаар (By-Soms)	2005	2006	2007	вирус гепатит Viral hepatitis		
				2005	2006	2007
				Алтанбулаг	36	13
Аргалант	21	11	21	11		
Архуст	11	26	7			
Батсүмбэр	23	19	17	9	6	
Баян	19	34	63	5		
Баяндэлгэр	23					
Баянжаргалан	38	32	25	6		
Баян-Өнжүүл	63	75	28	32		8
Баянхангай	82	105	26			
Баянцагаан	38	217	43	21	17	
Баянцогт	43	36	10	38		
Баянчандмань	49	103	66	18	40	54
Борнуур	19	29	22	2	2	6
Бүрэн	27	24	12	24	6	
Дэлгэрхаан	29	15	5			
Жаргалант	36	26	58	9	3	5
Заамар	36	24	21	25	5	9
Лүн	38	35	16	11	8	8
Мөнгөнморьт	103	100	26	5	89	11
Өндөрширээт	20	11	10			
Сүмбэр	95	38	54		6	
Сэргэлэн	53	110	61	5	6	17
Угтаал	50	46	82	17	4	62
Цээл	8	37	38	8	4	
Эрдэнэ	38	35	6	32	9	3
Эрдэнэсант	4	22	18		18	12
Зуунмод	202	352	262	52	16	24
Аймгийн дүн	62	94	69	19	10	11

Халдварт бус өвчлөл 12298 гарсны 51.65 хувь нь Зуунмод суманд, Баянцагаан, Бүрэн, Борнуур, Жаргалант, Баянцогт, Угтаал, Баянчандмань сумдад 4.48-2.26 хувь нь ногдож, эдгээр 7 суманд нийт тохиолдлын 22.96 хувь нь ногдов.

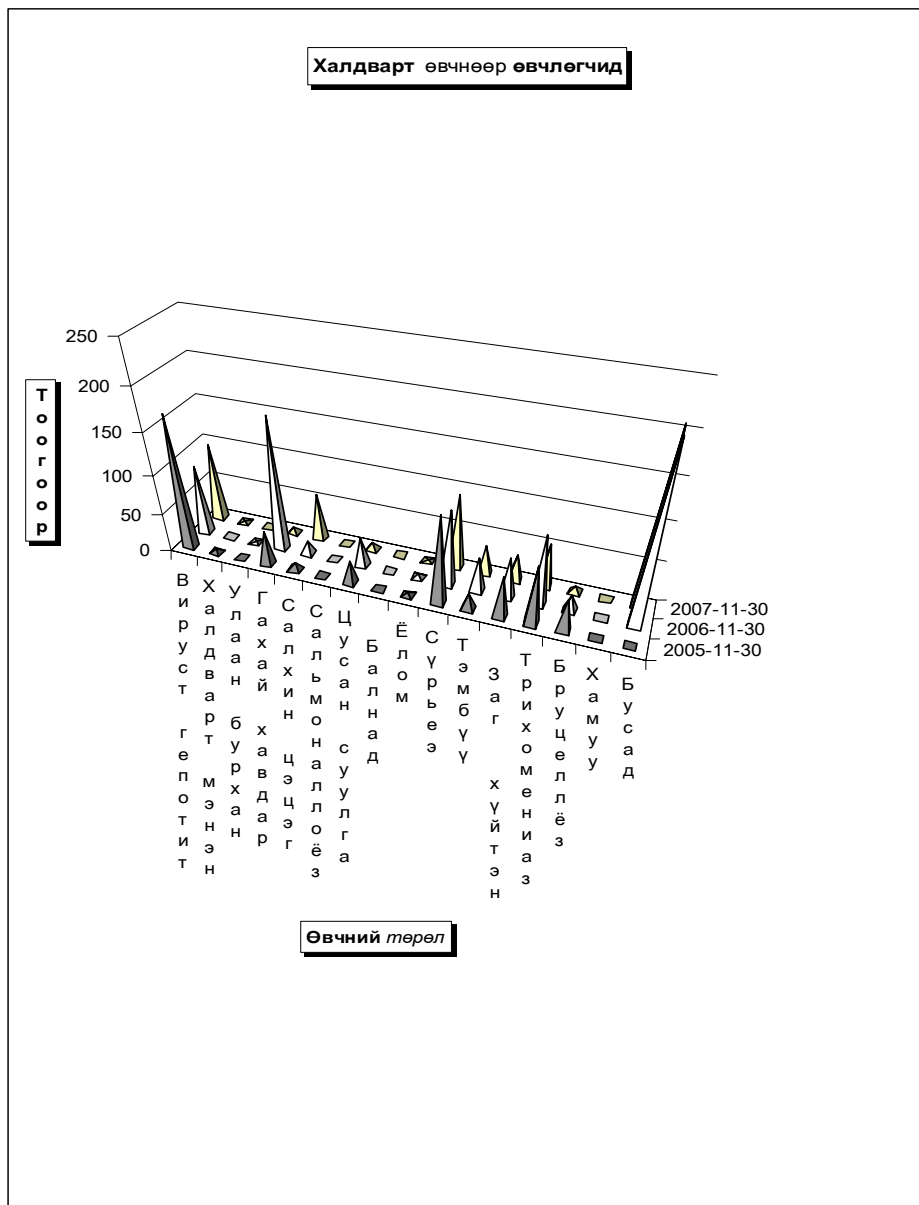

Эмнэлэг, хяналтын зарим үйл ажиллагаа (Сумдаар)

In the first 11 months (Бүтэн 11 сар)

Эмнэл- гийн үзлэг бүгд	Ү ү н э э с		Хянал- танд бай- гаа жир- мэсэн бүгд	шинээр хянал- танд авсан	Ү ү н э э с		Дархлаажуулалт			Ор хоног	Түргэн туслам жийн дууд- лага	Халд- варт бус өвчлөл бүгд	
	урьд- чилан сэргий- лэх	идэвх- тэй хяналт			эхний 3 сар- тайд	4-6 сар- тай	х а м р а г з в х а и л х	х а м р а г з в х а и л х	хувь				
			Ор	Түргэн						Халд-			
Алтанбулаг	3441	1157	133	25	37	30	7	124	121	97.6%	3012	712	199
Аргалант	3893	1969	34	2	15	14	1	77	73	94.8%	1914	323	103
Архуст	1576	790	20	14	20	17	3	73	64	87.7%	1532	177	122
Батсүмбэр	9241	4525	465	60	119	104	15	357	356	99.7%	3490	902	198
Баян	2997	971	144	13	24	22	2	103	98	95.1%	2504	478	121
Баяндэлгэр	3174	1364	176	6	25	21	2	30	30	100%	2454	147	67
Баянжаргалан	2135	832	107	9	26	19	7	92	91	98.9%	2561	327	206
Баян-Өнжүүл	4349	1834	454	18	43	40	3	89	88	98.9%	3269	365	102
Баянхангай	3947	2872	73	17	27	21	6	87	86	98.9%	2000	484	168
Баянцагаан	2457	806	145	8	23	23		73	69	94.5%	3461	375	278
Баянцогт	4898	1962	1001	10	47	43	4	94	89	94.7%	2995	319	699
Баянчандмань	9329	5230	770	33	78	69	9	160	158	98.8%	3705	899	291
Борнуур	5059	2109	59	28	67	54	13	217	217	100%	3979	1188	327
Бүрэн	5266	1351	378	41	42	41	1	146	142	97.3%	1690	274	323
Дэлгэрхаан	3310	1198	54	16	19	18	1	118	111	94.1%	2633	586	44
Жаргалант	3159	6602	740	57	133	121	12	314	311	99.0%	4407	728	551
Заамар	12721	5714	984	52	104	104		314	312	99.4%	3927	864	231
Лүн	13908	4442	595	22	60	56	4	99	99	100%	3060	289	199
Мөнгөнморьт	8163	673	64	25	50	42	8	88	88	100%	2560	342	118
Өндөрширээт	1585	2450	144	17	33	33		104	102	98.1%	3028	162	260
Сүмбэр	4218	1604	128	15	35	35		68	66	97.1%	2726	225	66
Сэргэлэн	4737	2772	407	12	29	29		71	71	100%	1909	143	165
Угтаал	7312	3893	242	18	43	38	5	129	123	95.3%	2650	516	355
Цээл	7743	3999	453	36	47	46	1	86	85	98.8%	3027	380	310
Эрдэнэ	7046	3066	565	22	51	49	2	150	150	100%	2870	539	280
Эрдэнэсант	11835	7619	602	30	82	81	1	218	214	98.2%	4027	228	162
Зуунмод	104541	49259	7352	126	386	348	36	1041	1032	99.1%	48739	4652	6353
Аймгийн дүн	252040	121063	16289	732	1665	1518	143	4522	4446	98.3%	124129	16624	12298

Эмнэлэг, хяналтын зарим үйл ажиллагаа-2. (Сумдаар)

(Бүтэн 11 сар)

Эмнэл- гийн үзлэг бүгд	Ү ү н э э с							Төрөх- ийн өмнөх байранд амарсан эх	Ор хоног	Түргэн туслам- жийн дууд- лага	Үүнээс: Алсын дууд- лага	5 хуртлах насны хүүхдийн		Хорт хавдар		
	Багийн эмчийн	Сумын бага эмчийн	Сумын эх баригч бага эмчийн	Сумын их эмчийн	Өрх- ийн эмчийн үзлэг	Аймгийн Нэгдсэн эмнэл- гийн	Бусад					Халдварт бус суул- галт	амьсгал- ын цочмог халдварт өвчин	Өвч- лөл	нас баралт	
	Алтанбулаг	3441	598	908	466	1469			14	3012	712	231	10	59		
Аргалант	3893	1348	1266	1279				12	1914	323	158	4			1	
Архуст	1576	132	687	244	513			6	1532	177	92	17	47			
Батсүмбэр	9241	2351	1489	1273	4128			36	3490	902	235	10	88	3	6	
Баян	2997	225	1558	743	471			19	2504	478	135	1	18	3	3	
Баяндэлгэр	3174	395	866	1119	794			7	2454	147	41		13			
Баянжаргалан	2135	450	431	589	665			3	2561	327	82	38	32			
Баян-Өнжүүл	4349	1100	909	1020	1320			33	3269	365	208	7	23		1	
Баянхангай	3947	600	1029	1126	1192			12	2000	484	241	14	23		1	
Баянцагаан	2457	1480	431	306	240			10	3461	375	129	8	97		1	
Баянцогт	4898	1566		740	2592			19	2995	319	152	34	127		1	
Баянчандмань	9329	3590	47	607	5085			8	3705	899	293	16	63	7	4	
Борнуур	5266	2810	586	644	1226			11	3979	1188	401	6	48	5	5	
Бүрэн	3310	2146	473	42	649			24	1690	274	112	3	79			
Дэлгэрхаан	3159	391	912	804	1052			9	2633	586	241	2	16	2	3	
Жаргалант	12723	4520		295	7908			11	4407	728	194	15	214	3	4	
Заамар	13908	5260	1753	2299	4596			16	3927	864	175	16	59	1	2	
Лүн	8163	4517	399	1276	1971			16	3060	289	229	9	73	5	5	
Мөнгөнморьт	1585	419	231	464	471			13	2560	342	137		9		1	
Өндөрширээт	3970	1129	281	750	1810			21	3028	162	84	17	30	1	4	
Сүмбэр	4218	2285	46	699	1188			13	2726	225	67	8	43	5	3	
Сэргэлэн	4737	1731		532	2474			19	1909	143	75					
Угтаал	7312	2774	1152	1655	1731			17	2650	516	187	5	66	4	2	
Цээл	7743	1202	120	2462	3959			5	3027	380	111	43	128	1	1	
Эрдэнэ	7046	3302	721	1318	1705			30	2870	539	199	8	49	10	6	
Эрдэнэсант	11833	6384		3054	2395			32	4027	228	157	8	39	4	3	
Зуунмод	104541	х	х	х	69240	35024	277	77	48739	4652	315		93	7	22	
Аймгийн дүн	250951	52705	16295	25806	51604	69240	35024	277	493	124129	16624	4681	299	1536	61	79
Дүнгээс: Төв бүс	119525	4909	2248	2324	5503	69240	35024	277	153	60390	6247	958	25	272	7	24
бүс- Хойт бүс	49568	18470	3434	5537	22127				110	23216	4584	1500	93	583	23	24
үүдээр Баруун бүс	63345	24403	6119	13468	19355				152	26042	3783	1537	117	513	18	21
Зүүн бүс	18513	4923	4494	4477	4819				78	14481	2010	686	64	168	13	10

Зуунмод сумын Өрхийн эмнэлэгүүдийн
2007 оны эхний 11 сарын мэдээлэл.

		1-р баг Энэрэлт ач	2,4-р баг Дэлгэр- ланс	3,5-р баг Биндэр ьяа	6-р баг Баруун зуунмод	Дун	
Төрсөн эх	Эмнэлэгт	70	56	87	44	257	
	Гэрт	0	0	0	0	0	
Төрүүлсэн хүүхэд	Амьд	71	56	88	43	258	
	Дуугуу	0	0	0	-	-	
Нас барсан	Бүгд	18	15	21	13	67	
	үүнээс	0 настай	1	1		1	3
		1-4 настай					-
		5-7 настай					-
		8-16 настай					-
17-с дээш настай	17	14	21	12	64		
Эмнэлэгт нас барсан	Бүгд	2	2		-	4	
	үүнээс	0 настай	1	1		1	3
		1-4 настай					-
		5-с дээш настай					-
		Хоног болоогүй	1	1		1	3
үүнээс 0-4 настай					-		
Бүртгэгдсэн өвчлөл							
Үзлэг бүгд		9118	8,590	9981	7,335	35,024	
Цочмог халдварт өвчин	Бүгд	78	77	75	33	263	
	үүнээс	Халдварт шар	9	11	10	4	34
		Мэнин		1			-
		Корь					-
		Төрсний дараах үжил					-
		Сепсис					-
		Цусан суулга	2	2	1	1	6
		Сальмонеллөз					-
		Сахуу					-
		Саа					-
		Салхин цэцэг	13	17	6	3	39
		Улаан эсэргэнэ					-
		Гахай хавдар	1	2	2	-	5
		Ёлом				1	1
Улаанууд	53	44	56	24	177		
Хүйн үрэвсэл					-		
Мөөгөнцөр					-		
Нийгмийн халдварт өвчин	Бүгд	30	26	19	14	89	
	Ү ү н э с	Сүрьеэ	6	5	2	4	17
		Бруцеллөз	1				1
		Тэмбүү	5	7	7	1	20
		Хамуу					-
							-
Трихомониаз	14	6	6	5	31		
Заг хүйтэн	4	8	4	4	20		



Гэмт хэрэг

Цагдаагийн байгууллагын мэдээгээр оны эхний 11 сард аймгийн хэмжээнд 681 гэмт хэрэг бүртгэгдэж 582 хүн холбогдож төр, иргэдийн өмчид 221.3 сая ₮-ийн хохирол учирлаа. Гарсан гэмт хэргийн 38.54 хувь нь хулгай, 24,13 хувь нь иргэний эрүүл мэнд эрх чөлөөний хэрэг, 11.81 хувь нь замын осол, 4.17 хувь нь танхай дээрэм, 2.08 хувь нь хүн амины хэрэг, 1.56 хувь өмчийн хэрэг, 17.71 хувь нь бусад хэрэг эзлэв.

Сэргэлэн, Баяндэлгэр, Баян, Аргалант, Эрдэнэ, сумдад 10000 хүнд 179-339 гэмт хэрэг ногдсон нь аймгийн дунджаас (109) харьцангуй их байна. Гэмт хэргийн илрүүлэлт 76.95 хувьтай байгаа нь 2006 оны мөн үеэс 10.41 нэгжээр буурлаа. Зуунмод суманд 18-35 насны 696, 36-аас дээш насны 464 нийт 1160 хүн эрүүлжүүлэгдэв.

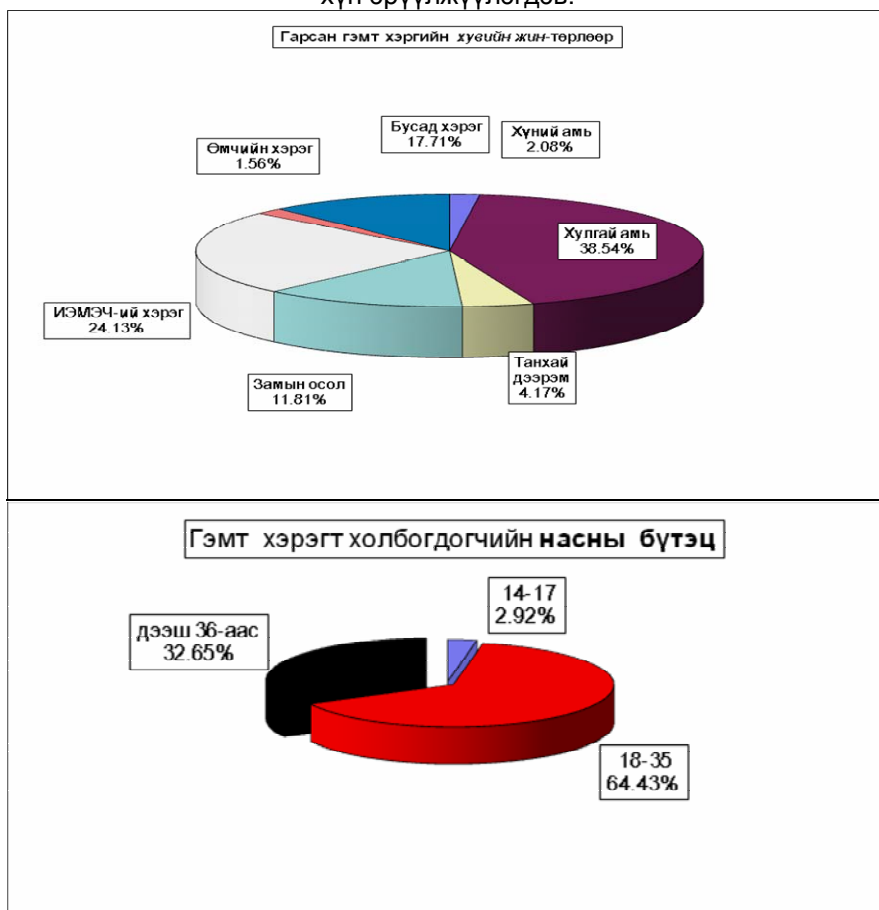

Бүртгэгдсэн гэмт хэрэг, төрлөөр - Number of offences committed, by types

In first 11 months by coms	Гэмт хэрэг бүгд Offen- ces total	ү ү н э э с - o f w h i c h									Ил- рээ- гүй хэрэг Closing offences	10000 хүнд ногдох хэрэг Number of offences per 10000 population of 16 and above ages	
		11 сард In november	хүний амь тан murder	хулаа- theft		танхай, дээрэм indecent assault, robbery	хүчин гамьн гае rare	замын осол crimes against safety of traffic move- ment	ИЭМ- ЭЧ хэрэг offences against the health of indi- viduals	өмчийн хэрэг offences in the pro- perty			бусад other
				бүгд total	үүнээс малын of which animals								
Алтанбулаг	33	1		18	17	3		1	8	2	1	14	145
Аргалант	26	5	1	15	11		1	5	3		1	9	184
Архуст	16	1		7	5			1	3	2	3	3	160
Батсүмбэр	27	2	2	15	13	1	2		7			9	60
Баян	27	7	1	14	12	1	1	9		1		11	189
Баяндалгэр	21	4		9	8			5	3	1	3	2	250
Баянжаргалан	13	1		9	4	2			2			2	120
Баян-Өнжүүл	12	3		6	5	2			3		1	3	69
Баянхангай	10	2		1	1	2		2	5			1	94
Баянцагаан	11	2		5	3				3		3	3	65
Баянцогт	10	3		6	5		1		3			3	70
Баянчандмань	36	1	1	8	2		1	16	9		1	5	152
Борнуур	29	1	1	12	9	2	2	4	6		2	10	90
Бүрэн	4			2	1			1	1			2	18
Дэлгэрхаан	16	2	1	6	3		1		5		3	2	121
Жаргалант	29	3		8	4	3		4	12	1	1	5	72
Заамар	65	9		26	4	3	1	1	20		14	10	164
Лун	22	5		7	3	1		6	2	1	5	4	124
Мөнгөнморьт	12	1	1	2	1	1		3	1			4	91
Өндөрширээт	8	1		4				1	2		1	1	59
Сүмбэр	7			4	3			1	2			2	56
Сэргэлэн	45	5	2	22	15	3	1	10	7			15	339
Угтаал	14	3	1	7	7	1			3	1	1	4	83
Цээл	9	3		5	3	2			2			3	54
Эрдэнэ	43	4	1	15	8	1		12	8		6	8	179
Эрдэнэсант	24	5	1	10	8			3	6			4	67
Зуунмод	112	9		48	4	3	1	3	40	3	14	18	106
ЭХХ газар													
Аймгийн дүн	681	83	13	291	159	31	12	88	166	12	68	157	109
2006-11	639	65	20	283	191	29	6	86	143	19	53	94	104
2005-11	528	56	15	285	170	28	13	52	58	16	61	40	87
2004-11	540	82	15	292	160	33	11	56	64	13	56	91	87
2003-11	543	62	18	288	137	58	11	45	48	8	67	100	89
Хувийн 2007 он	100%	12.2%	1.91%	42.73%	23.35%	4.55%	1.76%	12.92%	24.38%	1.76%	9.99%	23.05%	
2006 он	100%	10.2%	3.13%	44.29%	29.89%	4.54%	0.94%	13.46%	22.38%	2.97%	8.29%	14.71%	
жин 2005 он	100%	10.6%	2.84%	53.98%	32.20%	5.30%	2.46%	9.85%	10.98%	3.03%	11.55%	7.58%	
2004 он	100%	15.2%	2.78%	54.07%	29.63%	6.11%	2.04%	10.37%	11.85%	2.41%	10.37%	16.85%	
2003 он	100%	11.4%	3.31%	53.04%	25.23%	10.68%	2.03%	8.29%	8.84%	1.47%	12.34%	18.42%	
2007.11-2006.11	42	18	-7	8	-32	2	6	2	23	-7	15	63	5
Зөрүү 2007.11-2005.11	153	27	-2	6	-11	3	-1	36	108	-4	7	117	22
(тоогоор) 2007.11-2004.11	141	1	-2	-1	-1	-2	1	32	102	-1	12	66	22
2007.11-2003.11	138	21	-5	3	22	-27	1	43	118	4	1	57	20
2007.11-2006.11		2.0%	-1.22%	-1.56%	-6.54%	0.01%	0.82%	-0.54%	2.00%	-1.21%	1.69%	8.34%	
Зөрүү 2007.11-2005.11		1.6%	-0.93%	-11.25%	-8.85%	-0.75%	-0.70%	3.07%	13.39%	-1.27%	-1.57%	15.48%	
(нэгжээр) 2007.11-2004.11		-3.00%	-0.87%	-11.34%	-6.28%	-1.56%	-0.27%	2.55%	12.52%	-0.65%	-0.39%	6.20%	
2007.11-2003.11		0.77%	-1.41%	-10.31%	-1.88%	-6.13%	-0.26%	4.63%	15.54%	0.29%	-2.35%	4.64%	

Тайлбар: ИЭМЭЧ - Иргэний эрүүл мэнд эрх чөлөө
 ЭХХГазар - Засан хүмүүжүүлэх хөдөлмөрийн газар

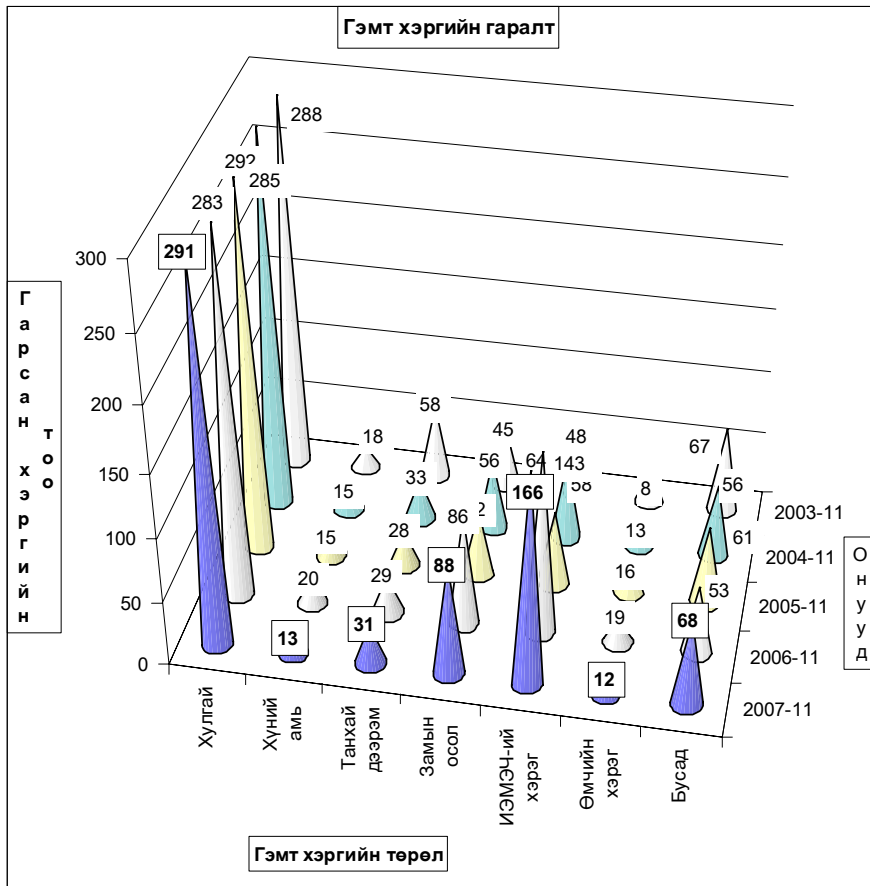

Хэрэг гарсан газар, өдөр, цаг.

Он-Year		Газар-Place			Өдөр-Days			Цаг-Hours			
		Гудамж талбайд	Албан газар	Гэр, орон сууцанд	Ажлын	Амралтын	Баяр ёслолын	07-13	13-19	19-22	22-06
		street	office	dwelling	work	weekend	celebrate				
2007-11	Тоо	96	39	127				36	123	213	322
2006-11		137	61	79				73	153	103	257
2005-11		62	15	78				80	129	56	263
2004-11		54	18	98				65	137	69	269
2003-11		45	18	94				72	152	94	225
2007-11	Хувийн жин	14.10%	5.73%	18.65%				5.29%	18.06%	31.28%	47.28%
2006-11		21.44%	9.55%	12.36%				11.42%	23.94%	16.12%	40.22%
2005-11		11.74%	2.84%	14.77%				15.15%	24.43%	10.61%	49.81%
2004-11		10.00%	3.33%	18.15%				12.04%	25.37%	12.78%	49.81%
2003-11		8.29%	3.31%	17.31%				13.26%	27.99%	17.31%	41.44%
2007.11-2006.11	Зөрүү (тоогоор)	-41	-22	48				-37	-30	110	65
2007.11-2005.11		34	24	49				-44	-6	157	59
2007.11-2004.11		42	21	29				-29	-14	144	53
2007.11-2003.11		51	21	33				-36	-29	119	97
2007.11-2006.11	Зөрүү (нэгжээр)	-7.34%	-3.82%	6.29%				-6.14%	-5.88%	15.16%	7.06%
2007.11-2005.11		2.35%	2.89%	3.88%				-9.87%	-6.37%	20.67%	-2.53%
2007.11-2004.11		4.10%	2.39%	0.50%				-6.75%	-7.31%	18.50%	-2.53%
2007.11-2003.11		5.81%	2.41%	1.34%				-7.97%	-9.93%	13.97%	5.85%

Гарсан гэмт хэргийн 10.7 хувь нь **бүлгээр**; **28.2** хувь нь **согтуугаар** үйлдэгджээ. Гэмт хэргийн улмаас 123 хүн **нас барж**; **202** хүн **гэмтлээ**. Гэмт хэрэгт холбогдогчийн 22.50 хувь нь гадны аймаг хотын иргэд, **1.2** хувь нь урьд ял шийтгэл эдэлж байсан хүмүүс эзлэв.

Гэмт хэргээс учирсан хохирол, холбогдогч, үйлдэл - сумаар
Total amount of damage caused by offences; number of offenders; committs

In first 11 months by coms	Учирсан бүх хохирол (мян.төг)	үүнээс иргэдэд	Хүн		Бүх холбогдогч	Үйлдэгдсэн хэрэг				Урьд ял шийтгэл эдэлж байсан хүн		Гарсан бүх гэмт хэрэгт эзлэх %	Зөрүү Change (+,-) 2007-11 2006-11		
			нас барсан	гэмтсэн		бүлгээр		согтуугаар		тоо	хэрэгт эзлэх%			тоо	хэрэгт эзлэх%
						тоо	хэрэгт эзлэх%	тоо	хэрэгт эзлэх%						
			Total amount of damage (thous.tog)	of whom to individuals		died	number of injured	Total number of offenders	Crime committed by group of people/drunken people					Criminal charge period did not expired	
					num-ber	percent	num-ber	percent	num-ber	percent					
Алтанбулаг	6875.0	6875.0	1	7	26	4	15.4%	8	30.8%			4.5%	-3		
Аргалант	7400.0	7400.0	6	4	19	2	10.5%	2	10.5%			3.3%	-2		
Архуст	4100.0	2600.0	4	3	16	5	31.3%	1	6.3%	1	6.3%	2.7%	-8		
Батсүмбэр	4300.0	4300.0	7	2	25	1	4.0%	9	36.0%			4.3%	8		
Баян	8417.0	8417.0	12	5	21	1	4.8%	5	23.8%			3.6%	4		
Баяндалгэр	28891.1	2618.0	8	4	12	2	16.7%	2	16.7%			2.1%	6		
Баянжаргалан	5320.0	5320.0	2	3	6			2	33.3%			1.0%	4		
Баян-Өнжүүл	1400.0	1400.0	2	5	10			3	30.0%			1.7%	-11		
Баянхангай	5000.0	5000.0	4	6	12	2	16.7%	4	33.3%			2.1%	-7		
Баянцагаан	1700.0	1700.0	3	1	8	1	12.5%	3	37.5%			1.4%	-5		
Баянцогт	3900.0	3900.0	1	6	8	2	25.0%	3	37.5%			1.4%	-11		
Баянчандмань	5268.0	5268.0	9	21	33	2	6.1%	5	15.2%			5.7%	29		
Борнуур	15380.0	15380.0	6	6	24	1	4.2%	10	41.7%			4.1%	26		
Бүрэн	4650.0	4650.0	2	2	2			1	50.0%			0.3%	-16		
Дэлгэрхаан	900.0	900.0	2	6	16	1	6.3%	6	37.5%			2.7%	-45		
Жаргалант	6590.0	6590.0	2	17	29	7	24.1%	14	48.3%			5.0%	20		
Заямөр	17269.0	16880.0	11	22	66	6	9.1%	21	31.8%	1	1.5%	11.3%	57		
Лүн	22285.0	22285.0	7	5	22	1	4.5%	5	22.7%	1	4.5%	3.8%	16		
Мөнгөнморьт	9050.0	5009.0	5	2	13	2	15.4%	6	46.2%	1	7.7%	2.2%	-37		
Өндөрширээт	433.0	433.0	2		7	1	14.3%	2	28.6%			1.2%	2		
Сүмбэр	850.0	850.0	2	2	6	1	16.7%	2	33.3%			1.0%	-11		
Сэргэлэн	8800.0	8800.0	7	13	34	2	5.9%	9	26.5%			5.8%	40		
Утгаал	2200.0	2200.0	1	3	11	1	9.1%	4	36.4%			1.9%	-8		
Цаап	2660.0	2660.0		3	7	2	28.6%	2	28.6%			1.2%	-4		
Эрдэнэ	10934.0	9334.0	10	15	42	5	11.9%	11	26.2%	1	2.4%	7.2%	39		
Эрдэнэсант	8100.0	8100.0	4	10	24	1	4.2%	1	4.2%	1	4.2%	4.1%	-16		
Зуунмод	28655.0	30225.0	7	29	83	9	10.8%	23	27.7%	1	1.2%	14.3%	-25		
ЗХХ газар															
Аймгийн дүн	221327.1	189094.0	123	202	582	62	10.7%	164	28.2%	7	1.2%	100.0%	42		
2006-11	614729.9	302730.0	107	252	638	110	17.2%	172	27.0%	9	1.4%				
2005-11	359413.6	281857.6	87	157	541	101	18.7%	115	21.3%	43	7.9%				
2004-11	369317.0	133283.4	98	9	479	119	24.8%	135	28.2%	62	12.9%				
2003-11	304267.5	131677.3	88		439	77	17.5%	130	29.6%	40	9.1%				
Зөрүү 2007.11-2006.11	-393402.8	-113636.0	16	-50	-56	-48		-8		-2					
Зөрүү 2007.11-2005.11	-138086.5	-92763.6	36	45	41	-39		49		-36					
Зөрүү 2007.11-2004.11	-147989.9	55810.6	25	193	103	-57		29		-55					
Зөрүү 2007.11-2003.11	-82940.4	57416.7	35	202	143	-15		34		-33					
Зөрүү 2007.11-2006.11 (хувиар)	-64.0%	-37.5%	15.0%	-19.8%	-8.8%	-43.6%		-4.7%		-22.2%					
Зөрүү 2007.11-2005.11	-38.4%	-32.9%	41.4%	28.7%	7.6%	-38.6%		42.6%		-83.7%					
Зөрүү 2007.11-2004.11	-40.1%	41.9%	25.5%	2144.4%	21.5%	-47.9%		21.5%		-88.7%					
Зөрүү 2007.11-2003.11	-27.3%	43.6%	39.8%	32.6%	-19.5%	26.2%				-82.5%					
Зөрүү 2007.11-2006.11 (нажээр)						-6.6%		1.2%		-0.2%					
Зөрүү 2007.11-2005.11						-8.0%		6.9%		-6.7%					
Зөрүү 2007.11-2004.11						-14.2%		0.0%		-11.7%					
Зөрүү 2007.11-2003.11						-6.9%		-1.4%		-7.9%					

Хэрэгт холбогдогчийн хүйс, нас, нийгмийн байдал, боловсрол - сумдаар

Гадны аймаг хотын холбогдогч	эмэ-тэй	Бүх холбогдогчоос												
		Насаар			Нийгмийн байдал				Боловсрол					
		14-17	18-35	36-аас дээш	Ажилчин малчин	Албан хаагч	Ажил суруу-льууд	Бусад	Дээд	Дунд	Бага	Болов-срол-гүйд		
Алтанбулаг	7	2	2	15	9	14	3	6	3	2	13	5	6	
Аргалант	3	1	1	11	7	11	1	6	1	2	14	2	1	
Архуст	5	2		10	6	8		7	1		12	1	3	
Батсүмбэр	5	1	1	18	6	9		15	1	1	16	5	3	
Баян	12	1		10	11	12		7	2	2	15	1	3	
Баяндэлгэр	3	1		5	7	10		2			8	3	1	
Баянжаргалан	1			4	2	3		3			3	1	2	
Баян-Өнжүүл				7	3	4		6		1	7	2		
Баянхангай	3			11	1	4	2	6		3	8	1		
Баянцагаан	3	2		4	4	6		2			5	3		
Баянцогт	1			5	3	4		4			6	2		
Баянчандмань	8	1		19	14	21	3	8	1		23	6	4	
Борнуур	6		2	17	5	11		10	3	1	15	6	2	
Бүрэн				1	1	2					2			
Дэлгэрхаан				14	2	13		3		1	8	5	2	
Жаргалант	2	1		23	6	9	2	18		3	23	1	2	
Заамар	21	6	2	42	22	32	4	28	2	8	48	6	4	
Лун	10		1	16	5	10		10	2	1	15	5	1	
Мянганморьт	5			9	4	5		5	3	1	10	1	2	
Өндөрширээт	1			4	3	2	1	4		1	4	1	1	
Сүмбэр	1	2		3	1	1		4	1		5	1		
Сэргэлэн	7	1		23	11	16		17	1	2	24	4	4	
Утгаал				9	2	6		5		1	8	2		
Цээл				5	2	2		5			4	3		
Эрдэнэ	15	3		27	15	24		16	2		26	11	5	
Эрдэнэсант	3		1	19	4	13	1	9	1	1	15	7	1	
Зуунмод	9	10	5	44	34	20	5	53	5	5	64	8	6	
ЗХХ гаар														
Аймгийн дүн		131	32	17	376	190	272	22	259	29	35	401	93	53
2006-11		26	64	392	182	132	39	436	31	51	386	57	144	
2005-11		21	27	349	165	66	18	431	26	35	293	37	176	
2004-11		33	27	303	149	73	27	346	33	31	293	27	128	
2003-11		23	13	288	138	84	24	300	31	26	243	30	140	
Зөрүү 2007.11-2006.11		6	-47	-17	8	140	-17	-177	-2	-16	15	36	-91	
Зөрүү 2007.11-2005.11 (тоогоор)		11	-10	26	25	206	4	-172	3		108	56	-123	
2007.11-2004.11		-1	-10	72	41	199	-5	-87	-4	4	108	66	-75	
2007.11-2003.11		9	4	87	52	188	-2	-41	-2	9	158	63	-87	
Зөрүү 2007.11-2006.11 (хувиар)		23%	-73%	-4.3%	4.4%	106%	-44%	-40.6%	-6%	-31.4%	3.9%	63%	-63.2%	
2007.11-2005.11		52%	-37%	7.4%	15.2%	312%	22.2%	-39.9%	11.5%		36.9%	151%	-69.9%	
2007.11-2004.11		-3%	-37%	23.8%	27.5%	273%	-18.5%	-25.1%	-12.1%	12.9%	36.9%	244%	-58.6%	
2007.11-2003.11		39%	31%	30.2%	37.7%	223.8%	-8.3%	-13.7%	-6.5%	34.6%	65.0%	210%	-62.1%	

(сумар, хувиар)

Хэрэгт холбогдогчийн хүйс, нас, нийгмийн байдал, боловсрол.

	эмэ-тэй	Насаар			Ажил мэрэгжил				Боловсрол			
		14-17	18-35	36-аас дээш	Ажилчин малчин	Албан хаагч	Ажил суруу-льууд	Бусад	Дээд	Дунд	Бага	Болов-срол-гүйд
female		by age group			by occupation				by educational level			
		14-17	18-35	36-and above age	Worker herd-men	Off-icer	Unemplo-yed, unedu-cated	Others	Higher educa-tion	Completed secondary school	primary school	Unedu-cated persons
Алтанбулаг	7.7%	7.7%	57.7%	34.6%	53.8%	11.5%	23.1%	11.5%	7.7%	50.0%	19.2%	23.1%
Аргалант	5.3%	5.3%	57.9%	36.8%	57.9%	5.3%	31.6%	5.3%	10.5%	73.7%	10.5%	5.3%
Архуст	12.5%		62.5%	37.5%	50.0%		43.8%	6.3%		75.0%	6.3%	18.8%
Батсүмбэр	4.0%	4.0%	72.0%	24.0%	36.0%		60.0%	4.0%	4.0%	64.0%	20.0%	12.0%
Баян	4.8%		47.6%	52.4%	57.1%		33.3%	9.5%	9.5%	71.4%	4.8%	14.3%
Баяндэлгэр	8.3%		41.7%	58.3%	83.3%		16.7%			66.7%	25.0%	8.3%
Баянжаргалан			66.7%	33.3%	50.0%		50.0%			50.0%	16.7%	33.3%
Баян-Өнжүүл			70.0%	30.0%	40.0%		60.0%		10.0%	70.0%	20.0%	
Баянхангай			91.7%	8.3%	33.3%	16.7%	50.0%		25.0%	66.7%	8.3%	
Баянцагаан	25.0%		50.0%	50.0%	75.0%		25.0%			62.5%	37.5%	
Баянцогт			62.5%	37.5%	50.0%		50.0%			75.0%	25.0%	
Баянчандмань	3.0%		57.6%	42.4%	63.6%	9.1%	24.2%	3.0%		69.7%	18.2%	12.1%
Борнуур		8.3%	70.8%	20.8%	45.8%		41.7%	12.5%	4.2%	62.5%	25.0%	8.3%
Бүрэн			50.0%	50.0%	100.0%					100.0%		
Дэлгэрхаан			87.5%	12.5%	81.3%		18.8%		6.3%	50.0%	31.3%	12.5%
Жаргалант			79.3%	20.7%	31.0%	6.9%	62.1%		10.3%	79.3%	3.4%	6.9%
Заамар	9.1%	3.0%	63.6%	33.3%	48.5%	6.1%	42.4%	3.0%	12.1%	72.7%	9.1%	6.1%
Лун		4.5%	72.7%	22.7%	45.5%		45.5%	9.1%	4.5%	68.2%	22.7%	4.5%
Мянганморьт			69.2%	30.8%	38.5%		38.5%	23.1%		76.9%	7.7%	15.4%
Өндөрширээт			57.1%	42.9%	28.6%	14.3%	57.1%		14.3%	57.1%	14.3%	14.3%
Сүмбэр		33.3%	50.0%	16.7%	16.7%		66.7%	16.7%		83.3%	16.7%	
Сэргэлэн	2.9%		67.6%	32.4%	47.1%		50.0%	2.9%	5.9%	70.6%	11.8%	11.8%
Утгаал			81.8%	18.2%	54.5%		45.5%		9.1%	72.7%	18.2%	
Цээл			71.4%	28.6%	28.6%		71.4%			57.1%	42.9%	
Эрдэнэ	7.1%		64.3%	35.7%	57.1%		38.1%	4.8%		61.9%	26.2%	11.9%
Эрдэнэсант		4.2%	79.2%	16.7%	54.2%	4.2%	37.5%	4.2%	4.2%	62.5%	29.2%	4.2%
Зуунмод	12.0%	6.0%	53.0%	41.0%	24.1%	6.0%	63.9%	6.0%	6.0%	77.1%	9.6%	7.2%
Аймгийн дүн	5.50%	2.92%	64.43%	32.65%	46.74%	3.78%	44.50%	4.98%	6.01%	68.90%	15.98%	9.11%
2006-11	4.08%	10.03%	61.44%	28.53%	20.69%	6.11%	68.34%	4.86%	7.99%	60.50%	8.93%	22.57%
2005-11	3.88%	4.99%	64.51%	30.50%	12.20%	3.33%	79.67%	4.81%	6.47%	54.16%	6.84%	32.53%
2004-11	6.89%	5.64%	63.26%	31.11%	15.24%	5.64%	72.23%	6.89%	6.47%	61.17%	6.64%	26.72%
2003-11	5.24%	2.96%	65.60%	31.44%	19.13%	5.47%	68.34%	7.06%	5.92%	55.35%	6.83%	31.89%
Зөрүү 2007.11-2006.11	1.42%	-7.11%	2.99%	4.12%	26.05%	-2.33%	-23.84%	0.12%	-1.98%	8.40%	7.05%	-13.46%
Зөрүү 2007.11-2005.11 (нагээр)	1.62%	-2.07%	-0.08%	2.15%	34.54%	0.45%	-35.17%	0.18%	-0.46%	14.74%	9.14%	-23.43%
2007.11-2004.11	-1.39%	-2.72%	1.18%	1.54%	31.50%	-1.86%	-27.73%	-1.91%	-0.46%	7.73%	10.34%	-17.62%
2007.11-2003.11	0.26%	-0.04%	-1.17%	1.21%	27.60%	-1.69%	-23.84%	-2.08%	0.09%	13.55%	9.15%	-22.78%

Бусад

Стандарт, хэмжилзүй.

Аймгийн Стандартчилал хэмжилзүйн төвийн үйл ажиллагааны статистик мэдээ
(2007 оны эхний 11 сард)

Үзүүлэлтүүд	2003-он	2004-он	2005-он	2006- он	2007- он	2007% 2006
1 Тохирлын баталгаажуулалт						
Үйлчилгээний баталгаажуулалт						
-тохирлын гэрчилгээ	658	586	618	592	630	106.42%
Бүтээгдэхүүний баталгаажуулалт						
-дотоодын бүтээгдэхүүн	75	57	64	70	80	114.29%
-импортын бүтээгдэхүүн	681	589	814	806	800	99.26%
-экспортын бүтээгдэхүүн		416	200			
2 Хэмжих хэрэгслийн баталгаажуулалт						
Цулын хэмжүүр						
-жин	677	651	699	649	727	112.02%
-туухай	997	884	757	646	595	92.11%
-автомашини жин			2	6	5	83.33%
Эзэлхүүн зарцуулалтын хэмжүүр						
-түгээгүүрийн хошуу	110	188	171	212	127	59.91%
-мерник	50	48	51	50	53	106.00%
-сүмбэн метр	55	58	79	100	52	52.00%
шингэн бүтээгдэхүүнийг хэмжих хэрэгсэл			11		21	
Цахилгаан хэмжүүр	951	0	1257	1842	1642	89.14%
-нэг фазын тоолуур	948		1257	1842	1634	88.71%
-гурванг фазын тоолуур	3				8	
3 Сорилт шинжилгээ						
-дээжийн тоо	172	357	275	80	34	42.50%
-шинжилсэн үзүүлэлтийн тоо	869	2567	2161	609	198	32.51%
4 Стандартын салбар сангийн үйлчилгээ						
-аж ахуйн нэгж иргэдийн тоо	140	205	411	103	200	194.17%

Санхүүгийн хяналт, шалгалт

Санхүүгийн хянан шалгах хэлтэс 2007 оны 11 сард 36 байгууллагад хяналт, шалгалт хийж 91,9 сая ₮-ийн төлбөр зөрчил илэрч төлүүлбэл зохих төлбөрийн барагдуулалт **63.29** хувь гарлаа

Аймгийн МХГ-ын Санхүүгийн хяналт шалгалтын хэлтсийн баримтын шалгалтын
актын биелэлтийн 2007 оны эхний 11 сарын мэдээ

Д/д	Байгууллагын нэрс	Төлбөр зөрчлийн нийт дүн	Үүнээс		Барагдуулсан		дутуу төлөлт		Биелэлтийн хувь	
			Төлүүлбэл зохих төлбөрийн дүн	Төсөвт	Тухайн байгууллагад	Төсөвт	Тухайн байгууллагад	Төсөвт		Тухайн байгууллагад
1	Төв аймгийн Иргэний бүртгэл мэдээллийн алба	136.8	136.8	136.8		136.8			100.0%	
2	Төв аймгийн Мэдээлэл технологийн төв	111.0	111.0	111.0			111.0			
3	Төв аймгийн Байгаль орчны алба	40.0	40.0	40.0			40.0			
4	Статистикийн хэлтэс									
5	Чандмань төв ДЭХУ	12107.0	12107.0	123.0	11984.0	123.0	11984.0	зөрчил төлбөр	илрээгүй	
6	УБЦТСХК-ны Зуумод салбар	2053.5	2053.5	2016.7	36.8	971.1	36.8	1045.6	49.08%	
7	Цагдаагийн газар									
8	Зуумод МСУТ	14947.5	14947.5	8157.8	6789.7	4443.4	6789.7	3714.4	75.15%	
9	Зуумод ЗДТГ,ИХ	11211.2	11211.2	1351.1	9860.1	1120.3	9860.1	230.8	97.94%	
10	ШШГАлба	3484.1	3484.1	3052.5	431.6	271.0	431.6	2781.5	20.17%	
11	Нийгмийн даатгалын хэлтэс	2281.8	2281.8	2161.8	120.0	1813.0	120.0	348.8	84.71%	
12	Зуумод өрхийн эмнэлэгүүд									
13	Аймгийн нэгдсэн эмнэлэг	717.6	717.6	659.6	58.0	659.6	58.0		100.0%	
14	Аймгийн ЭМГазар	3462.8	3462.8	3101.0	361.8	1071.0	361.8	2030.0	41.38%	
15	Угтаал төсөвт байгууллагууд	5744.1	5744.1	3957.0	1787.1	2719.5	1787.1	1237.5	78.46%	
16	Баянчандмань төсөвт байгууллагууд	2091.8	2091.8	529.7	1562.1	218.6	941.2	311.1	620.9	
17	Баянцогт төсөвт байгууллагууд	3155.2	3155.2	179.6	2975.6	179.6	2375.6		600.0	
18	Баянцагаан төсөвт байгууллагууд	2856.2	2856.2	1854.4	1001.8	1459.7	661.8	394.7	340.0	
19	Алтанбулаг төсөвт байгууллагууд	2274.4	2274.4	966.6	1307.8	466.6	77.8	500.0	1230.0	
20	Баянжүүл төсөвт байгууллагууд	1719.7	1719.7	813.8	905.9	21.5	305.9	792.3	600.0	
21	Эрдэнэ төсөвт байгууллагууд	1428.7	1428.7	1213.2	215.5	578.1	215.5	635.1		
22	Мөнгөнорьт төсөвт байгууллагууд	876.6	876.6	676.6	200.0	533.9	200.0	142.7		
23	Архуст төсөвт байгууллагууд	2424.8	2424.8	2164.8	260.0	446.1	260.0	1718.7		
24	Өндөрширээт төсөвт байгууллагууд	638.5	638.5	38.5	600.0	14.6		23.9	600.0	
25	Бурэн төсөвт байгууллагууд	2515.6	2515.6	1543.9	971.7			1543.9	971.7	
26	Прокурор									
27	Аймгийн ИТХ, ЗДТГ									
28	Аймгийн төрийн сан									
29	ХХУХэлтэс	83.1	83.1	83.1		47.0		36.1		
30	Хүмүүн цогцолбор сургууль	1812.0	1812.0	1812.0				1812.0		
31	Эрдэнэсант төсөвт байгууллагууд	3268.6	3268.6	1424.0	1844.6			1424.0	1844.6	
32	Батсүмбэр төсөвт байгууллагууд	1962.4	1962.4	1237.4	725.0	891.4		346.0	725.0	
33	Заамар дахь МСУТ	420.0	420.0		420.0		420.0			
34	Борнуур төсөвт байгууллагууд	4365.4	4365.4	3054.0	1311.4	152.2		2901.8	1311.4	
35	Ар жанчивлан Рашаан сувилал	3528.1	3528.1	678.8	2849.3		2806.7	678.8	42.6	
36	Өвөр жанчивлан Рашаан сувилал	181.5	181.5	46.5	135.0		135.0	46.5		
2007-11 сарын дүн		91900.0	91900.0	43185.2	48714.8	18338.0	39828.6	24847.2	8886.2	63.29%
2006-11 сар	61 407.4	61 407.4	28 308.4	33 099.0	9 945.4	33 099.0	18 363.0		70.10%	
2005-11 сар	131 117.3	130 830.3	50 687.4	80 142.9	26 540.0	53 182.0	24 147.4	26 960.9	60.94%	
2004-11 сар	49 641.8	48 302.2	31 150.6	17 151.6	10 218.4	16 992.1	20 932.2	159.5	56.33%	
2003-11 сар	137 232.7	128 213.7	49 516.2	78 697.5	12 532.1	53 844.0	36 984.1	24 853.5	51.77%	
урьд онуудын үлдэгдлээс барагдсан дүн			19 508.2	17 656.3	1 851.9	9 204.3	1 651.9	8 452.0	200.0	55.65%

Шүүхийн шийдвэр гүйцэтгэл

Шүүхийн шийдвэр гүйцэтгэлийн албаны 2007 оны эхний 11 сарын мэдээгээр ажиллагаа хийгдэж байгаа 897 гүйцэтгэх хуудсанд нийт 2076.0 сая ₮-ийн төлбөр тэтгэлэг ногдов. Үүнээс 180 гүйцэтгэх хуудсанд ногдох 1155.8 сая ₮-ийн материалд шүүхийн байцаан шийтгэх ажиллагаа хийгдэж, биелүүлбэл зохих 717 гүйцэтгэх хуудасны 920.2 сая ₮-өөс 327 хуудасны 297.1 сая ₮-ийг биелүүлж, **бодит биелэлтийн хувь гүйцэтгэх хуудасны тоогоор 45.61, үнийн дүнгээр 32.28** болов.

**Аймгийн шүүхийн шийдвэр гүйцэтгэлийн
ажлын 2007 оны 11 сарын мэдээ.**

	Ажиллагаа хийгдэж байгаа материал	Хасагдах БША хийгдэж байгаа		Биелүүлбэл зохих		Бодитой биелүүлсэн		Бодит биелэлтийн хувь		Үлдэгдэл			
		Гүйцэтгэх хуудасны тоо	мянган-₮	Гүйцэтгэх хуудасны тоо	мянган-₮	Гүйцэтгэх хуудасны тоо	мянган-₮	Гүйцэтгэх хуудасны тоо	мянган-₮	Гүйцэтгэх хуудасны тоогоор	үнийн дүнгээр	Гүйцэтгэх хуудасны тоо	мянган-₮
2003-11	Шийдвэр гүйцэтгэлийн	1366	963566.5	326	248722.5	1040	714844	354	262483.9	34.04%	36.72%	686	452 360.1
2004-11	журмаар	922	561845.1	200	132788.7	792	420066.4	271	186494.3	34.22%	43.47%	521	242 562.1
2005-11	төлүүлэх нийт	1178	760565.7	158	240702.5	1020	519863.2	378	265882.4	37.06%	51.14%	642	253 980.8
2006-11	төлбөр тэтгэлэг бүгд	1083	1084010.3	161	189751.4	922	807709.9	281	232814.9	30.48%	28.82%	641	574 895.0
2007-11		897	2076002.5	180	1155782.8	717	920219.7	327	297063.5	45.61%	32.28%	390	623 156.2
Ү н э э с	Банкны байгууллагад төлөх	71	350536.6	18	184171.0	53	166365.6	20	49744.6	37.74%	29.90%	33	116 621.0
	Нийгмийн даатгалын байгууллагад төлөх	10	51808.5	1		9	51808.5		624.0	0.00%	1.20%	9	51 184.5
	Татварын болон орон нутгийн төсөвт орох	235	215308.4	14	66023.0	221	149285.4	153	20216.9	69.23%	13.54%	68	129 068.5
	Хүүхдийн тэтгэвэр	307	15433.1	3		304	15433.1	59	11153.5	19.41%	72.27%	245	4 279.6

Тайлбар: БША- Байцаан шийтгэх ажиллагаа хийгдэж байгаа

Цаг агаарын тойм

2006 оны 11 сарын цаг агаарын үзүүлэлтүүд нь Төв аймгийн нутгаар :

- агаарын дундаж температур нийт нутгаар -5.9 -11.1 хүйтэн, Заамар орчмоор - 5.9 градус буюу хамгийн дулаан, Мөнгөнморьт орчмоор -11.1 градус хүйтэн байв.
- өдөр ажиглагдсан агаарын хамгийн дулаан температур нь 8.6-+14.5 градус дулаан буюу нутгийн баруун өмнөд хэсгээр дулаан буюу Бүрэн 14.5 градус дулаан, Алтанбулаг 8.6 градус градус дулаан байжээ.
- шөнийн хугацаанд ажиглагдсан хамгийн бага температур нь хасах 22.6-31.2 градус хүйтэн буюу Заамар орчмоор дулаан, Алтанбулаг болон нутгийн зүүн хэсгээр хүйтэн байжээ.
- бүх нутгаар сарын нийлбэр хур тунадас 0.0-7.8 мм буюу нутгийн хойд хэсгээр ахиу буюу Угтаалд хамгийн их нь 7.8 мм, нутгийн баруун өмнөд хэсгээр харьцангуй бага хур тунадас оржээ.
- салхины их хурд нийт нутгаар 8-14 м/с байсан ба нутгийн зүүн хэсгээр буюу Мааньт, Зуунмод, Баянжаргалан, Баянцагаан орчмоор 16-18 м/с хүрлээ.

Харьцуулсан дүгнэлт

2006 оны 11 сард агаарын дундаж температур нутгийн баруун өмнөд хэсгээр арай хүйтэн, зүүн хойд хэсгээр энэ оныхоос 1.7 орчим градусаар дулаан байлаа. Үнэмлэхүй их температур нь энэ оныхоос 2.5-5.6 градусаар дулаан, үнэмлэхүй бага температур нь энэ оныхоос 2.6-3.2 градусаар хүйтэрлээ. Хур тунадасны хувьд нутгийн хойд болон төв хэсгээр ахиу, баруун өмнөд хэсгээр арай бага хур тунадас орлоо. 2006, 2007 оны 11 сарууд нь салхи шуурга багатай боловч 2006 онд нутгийн зүүн өмнөд хэсгээр салхитай байсан бол 2007 онд нутгийн баруун өмнөд хэсгээр салхи шуургатай байсан боловч хөдөө аж ахуйн үйлдвэрлэлд онцын хүндрэл учруулаагүй.

**2007 оны 11 сарын цаг уурын үндсэн үзүүлэлтүүдийг
өмнөх оныхтой харьцуулсан байдал**

№	Цаг уурын станц	Агаарын дундаж температур		Агаарын үнэмлэхүй их температур		Агаарын үнэмлэхүй бага температур		Хур тунадасны нийлбэр (мм)		Салхины их хурд (м/с)		Үзэгдэл	
		2006 оны XI сар	2007 оны XI сар	2006 оны XI сар	2007 оны XI сар	2006 оны XI сар	2007 оны XI сар	2006 оны XI сар	2007 оны XI сар	2006 оны XI сар	2007 оны XI сар	2006 оны XI сар	2007 оны XI сар
1	Бүрэн	-7.7	-8.4	14.5	12	-27.5	-23		0.3	9	10	цас	о/ш
2	Жаргалант	-7.6	-8.7	13	8	-26	-24	2.7	2.8	8	14	ц/ш,ш/ш	о/ш
3	Баян-Өнжүүл	-7.4	-8.9	13.6	9	-25.9	-24	0.8	1.9	12	14	ш/ш	о/ш,ц/ш
4	Зуунмод	-9	-9.5	7.7	4	-25.2	-23	3.4	0.6	18	12	х/с,ш/ш	о/ш
5	Мөнгөнморьт	-11.1	-12.8	5.9	3	-28	-26		1.2	14	12	цас	о/ш
6	Эрдэнэсант	-6	-8	13.8	9	-24.1	-24		1.3	12	16	ш/ш	о/ш
7	Баян	-9.8	-11	10.9	4	-29.5	-25	0.6	0.5	16	12	х/с,ш/ш	о/ш
8	Лун	-7.4	-8.7	11	6	-26	-22	0.7	0.2	12	14	цас	о/ш
9	Баянчандмань	-7.4	-8.3	11.6	9	-23.1	-24	0.8	4	9	16	ц/ш	о/ш
10	Угтаал	-8.7	-9.5	9.4	6	-25.6	-24	7.8	1.1	9	12	цас	о/ш
11	Алтанбулаг	-10.3	-11	8.6	8	-31.2	-25	2	2.1	9	9	ш/ш	о/ш
12	Заамар	-5.9	-6.7	9.5	6	-22.6	-20		3	14	12	я/ш	о/ш
13	Батсүмбэр		-9.7		8		-25		2.2		12		о/ш
14	Эрдэнэ		-10.9		6		-28		0.9		8		
15	Өндөрширээт	-6.8	-8.2	11.8	8	-27.7	-23	0.8	1.6	12	12	я/ш	о/ш,ц/ш
16	Баянжаргалан	-9.1	-10.5	10.5	5	-29	-24	0.2	0.2	16	12	х/с,ш/ш	о/ш, х/с
17	Аргалант	-7.1	-8.4	11.3	8	-24	-22	1.7	0.2	8	14	я/ш	о/ш,ц/ш
18	Дэлгэрхаан	-6.2	-7.4	13.9	9	-26.9	-20.0		0.9	10	12		о/ш
19	Баянцагаан	-6.3	-4.5		6.00	-23.7	-21		0.1	17	14	х/с,ш/ш	о/ш
20	Борнуур		-8.1		10		-25		0.4		12		о/ш
21	Цээл		-7.2		8		-25		1		12		о/ш

Тайлбар: Цас, салхи, цасан шуурга,ОШ-орон шуурга
Эх сурвалж: Аймгийн УЦУОШТөвийн мэдээгээр авав.

2007 оны 11 сард цас багатай (ялангуяа нутгийн зүүн өмнөд хэсгээр), өнгөрсөн оныхоос агаарын температур өдөртөө сэрүүвтэр, шөнөдөө арай дулаан байв.

Цаг агаарын үзүүлэлтүүдийг 2006 оны 11 сартай харьцуулахад:

- агаарын дундаж температур нь ихэнх нутгаар 0.0-1.7 градусаар хүйтэн
- өдрийн хамгийн их температур нь бүх сумдаар 2.5-5.6 градусаар хүйтэн
- шөнийн хамгийн бага температур нь өмнөх оноос 2.6-3.2 градусаар дулаан байв.
- сум тус бүрээр тунадасны нийлбэрийг гаргаж үзэхэд бүх нутгаар өмнөх оны 11-р сарынхтай ойролцоо буюу нутгийн хойд хэсгээр 0.0-3.8 мм-ээр бага цас оржээ.
- Энэ сарын эцсээр зарим нутгаар агаарын даралтын өсөлт, хүчтэй салхиар, бүх нутгаар орон шуурга, цасан шуургаар аюултай үзэгдэл ажиглагдлаа.

Төв аймгийн Зуунмод хотын агаарын бохирдлын хэмжилт

Төв аймгийн нутагт уртрагийн 106° 57', өргөрөгийн 47° 43' солбицолд далайн түвшинээс дээш 1 529,3 метр өндөрт Зуунмод хотод байрладаг агаарын бохирдлын 1 харуулд 2004 оны 1-рсарын 1-нээс өнөөдрийг хүртэл агаарын найрлаганд байгаа хольцын концентрацийг тодорхойлох зорилгоор азотын исэл, хүхэрлэг хийн хэмжээнд хоногт 3 удаа (08, 14, 20 цагт) хэмжилт хийдэг. Хольцын концентрацийг хэмжих нэгж (мг/м3). Агаарын температур, салхины чиглэл, хурдны хэмжилт хамт хийдэг

2006,2007 оны 11-р сарын агаарын бохирдлын үзүүлэлтүүд

Агаарын бохирдлын үзүүлэлтүүд	Зөвшөөрөгдөх хэмжээ /улсын хэмжээнд/		2006				2007			
	Хоногийн дундаж	Нэг удаагийн	Хоног	Сар	Улирал	Жил	Хоног	Сар	Улирал	Жил
Хүхэрлэг хий / SO ₂ / мг/м ³	0.03	0.5	0.003	0.002	0.003	0.004	0.007	0.005	0.004	0.003
Азотын давхар исэл/NO ₂ /мг/м ³	0.04	0.085	0.029	0.017	0.021	0.016	0.041	0.027	0.015	0.016
Тоос	0.15	0.5	Тоос, СО-ийн хэмжилт хийдэггүй							
СО	3	8								

-Тайлбар: Зуунмод сумын агаарын бохирдол нь 2006,2007 онуудад зөвшөөрөгдөх дээд хэмжээнээс хэтэрсэн тохиолдол байхгүй.

2007 оны 11 сарын Хур тунадасны нийлбэр хэмжээ. Мм-ээр

Мм	Интервал	Сумын тоо	Тайлбар
	0.1 - 0.4	6	
	0.5 - 1.0	5	
	1.1 - 1.9	5	
	2.0 - 4.0	5	
	Missing data	6	Цаг уурын станцгүй сумд

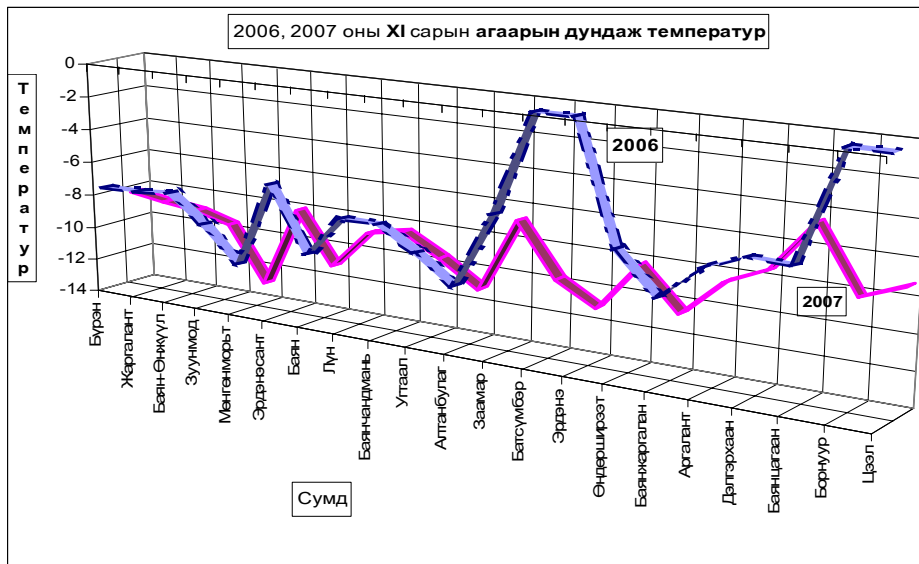
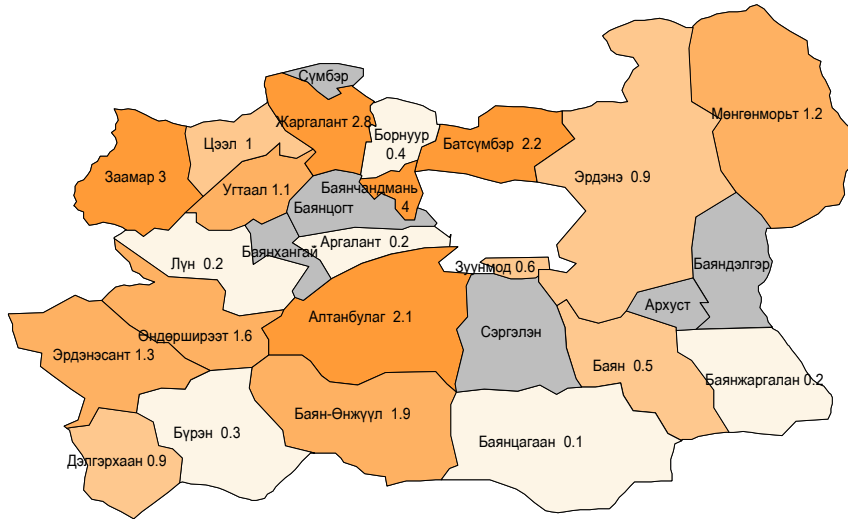

2007 ОНЫ арванхоёрдугаар САРЫН ЦАГ АГААРЫН УРЬДЧИЛСАН МЭДЭЭ

Төвийн нутаг. *The central region.* Агаарын температурын сарын дундаж нь 15-20 градус хүйтэн байх ба Төв аймгийн ихэнх нутгаар олон жилийн дунджаас 1.0 градусаар хүйтэн, бусад нутгаар олон жилийн дунджийн орчим.

Нэг ба гуравдугаар арав хоногийн дунд үе, хоёрдугаар арав хоногийн эхний хагаст хүйтний эрч чангарч, Хараа, Ерөө, Туул голын хөндийгөөр шөнөдөө 28-33 градус, өдөртөө 17-22 градус, бусад нутгаар шөнөдөө 24-29, өдөртөө 13-18 градус хүйтэрнэ.

Харин гуравдугаар арав хоногийн эхэн ба сүүлчээр хүйтний эрч бага зэрэг суларч нийт нутгаар шөнөдөө 17-22 градус, өдөртөө 7-12 градус хүйтэрнэ. Сарын бусад хугацаанд голын хөндий, уулархаг нутгаар шөнөдөө 25-30 градус, өдөртөө 15-20 градус, бусад нутгаар шөнөдөө 21-26 градус, өдөртөө 11-16 градус хүйтэрнэ. Энэ сард Төв аймгийн зүүн хойд болон баруун өмнөд хэсгээр олон жилийн дунджаас ахиу, бусад нутгаар дунджийн орчим цас орох төлөвтэй.

Нэгдүгээр арав хоногийн дунд үеэр ихэнх нутгаар, нэг ба хоёр, гуравдугаар арав хоногийн сүүлчээр зарим нутгаар, хоёрдугаар арав хоногийн эхэн ба гуравдугаар арав хоногийн дунд үеэр нутгийн хойд хэсгээр цас орно.

Салхи нэгдүгээр арав хоногийн дунд үе болон хоёрдугаар арав хоногийн сүүлч, гуравдугаар арав хоногийн дунд үе ба сүүлчээр зарим нутгаар 12-14 м/с, нутгийн өмнөд хэсгээр зарим үед 16-18 м/с хүртэл ширүүсч цасан шуурга шуурах төлөвтэй.

2008 оны 01 дүгээр сарын цаг агаарын төлөв

Weather outlook in January, 2008

Төвийн нутаг. *The central region.* Агаарын температурын сарын дундаж нь Туул, Хэрлэн, Хараа, Ерөө голын сав нутгаар 24-29 градус, бусад нутгаар 15-20 градус хүйтэн буюу нутгийн зүүн хойд хэсгээр дунджаас 1.0 градусаар хүйтэн, бусад нутгаар олон жилийн дунджийн орчим.

Энэ сард орох хур тунадасны хэмжээг олон жилийн дундажтай нь харьцуулбал Төв аймгийн баруун хойд хэсгээр дунджийн орчим, бусад нутгаар дунджаас ахиу хур тунадас орно.

Аймгийн ЗД-ын нэрэмжит үзлгийн 6 дахь удаагийн үзлгийн дундаж оноо (сумдаар)

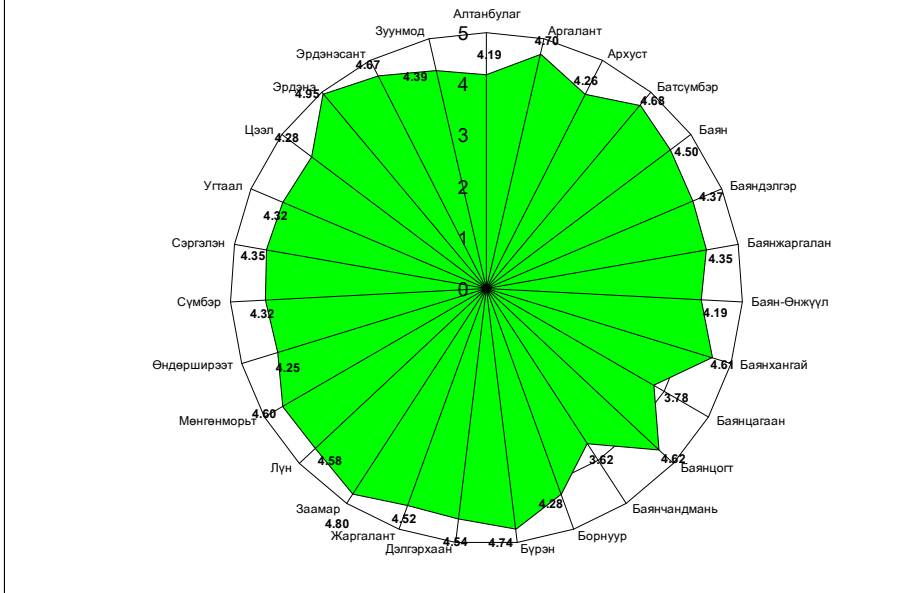

Засаг даргын нэрэмжит 6 дахь удаагийн үзлгийн дундаж оноог газрын зургаар-сумдаар харуулбал

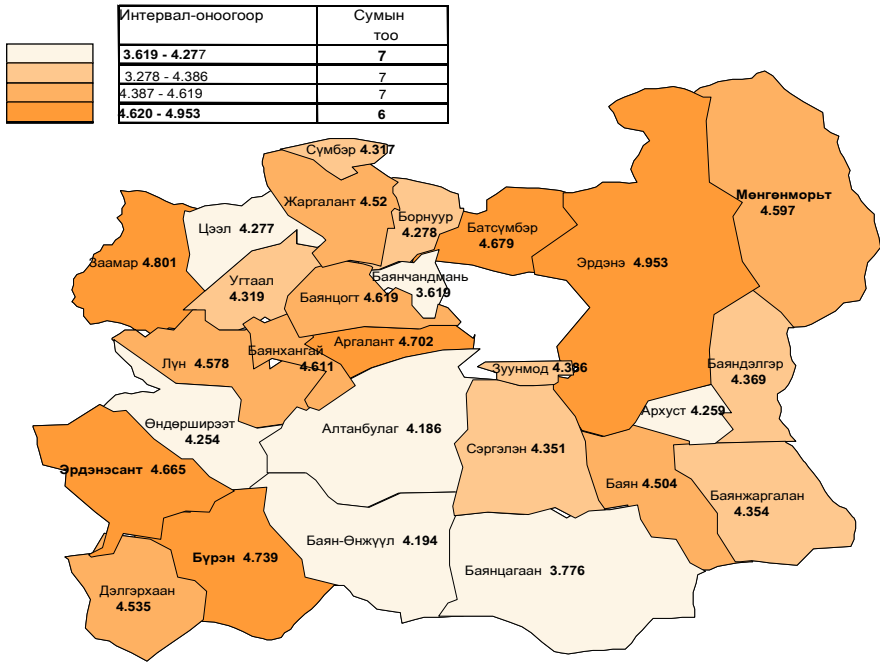

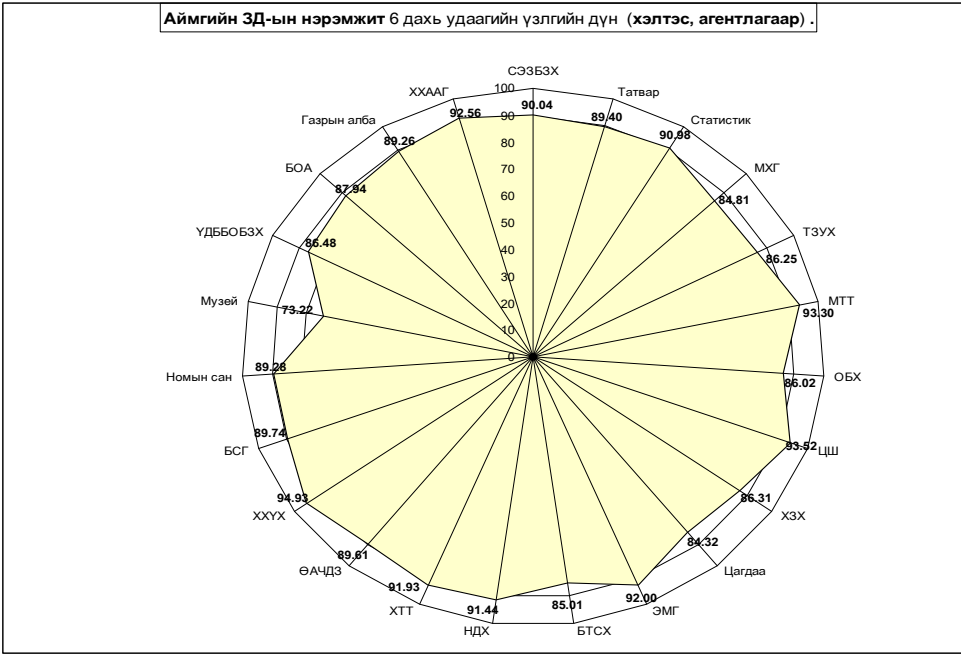

Статистикийн хэлтсийн дарга

Ж.Отгончулуун