

Статистикийн хэлтэс

Н..... танаа



Төв аймгийн эдийн засаг, нийгмийн байдлын тухай **Танилцуулга**

(2008 оны эхний 01 сар)

Зуунмод

2008.02.06

Гарчиг

- Нийгэм эдийн засгийн үзүүлэлтүүд **2-3**
- Төсөв, мөнгө, зээл, хадгаламж, нийгмийн даатгал, нийгмийн халамж **4-21**
- Хэрэглээний үнэ тариф, ХАА-н бүтээгдэхүүний үнэ **22-32**
- Ажилгүйчүүд **33-36**
- Хөдөө аж ахуй **37-40**
- Аж үйлдвэр **41-47**
- Холбоо **48-49**
- Эрүүл мэнд **50-55**
- Гэмт хэрэг **56-59**
- Бусад **60-64**

Нийгэм, эдийн засгийн үндсэн үзүүлэлтүүд.

Аймгийн эдийн засаг, нийгмийн зарим үндсэн үзүүлэлтүүдийг их багаар нь зэрэгцүүлсэн байдлаар гаргаж танилцуулгад оруулав.

	Хэмжих нэгж	Аймгийн дундаж	2008 оны 1 сар			
			хамгийн			
			их		бага	
Хүн амын нягтрал	хүн	1.2	Зуунмод	773.20	Баянцагаан	0.22
			Борнуур	4.09	Мөнгөнморьт	0.28
			Баянхангай	3.30	Эрдэнэ	0.45
			Жаргалант	3.09	Баяндэлгэр	0.54
			Батсүмбэр	2.68	Алтанбулаг	0.54
Төрөх насны 1000 эмэгтэйд ногдох төрөлт	хүн	2.22	Бүрэн	5.69	Баянхангай	1.0
			Цээл	5.44	Заамар	1.1
			Эрдэнэсант	4.08	Баянцогт	1.6
			Зуунмод	3.98	Аргалант	1.7
			Лүн	3.96	Жаргалант	1.8
1000 хүнд ногдох нас баралт	хүн	0.34	Баянжаргалан	1.23	Жаргалант	0.2
			Өндөрширээт	1.00	Борнуур	0.2
			Дэлгэрхаан	0.99	Баянхангай	0.3
			Эрдэнэсант	0.80	Батсүмбэр	0.3
			Эрдэнэ	0.55	Лүн	0.4
Хөдөлмөрийн насны 10000 хүнд ногдох ажилгүйчүүдийн тоо	хүн	63	Сүмбэр	220	Мөнгөнморьт	0
			Зуунмод	173	Бүрэн	5
			Угтаал	67	Лүн	6
			Алтанбулаг	66	Баян	8
			Баянөнжүүл	62	Батсүмбэр	11
Амьд төрсөн 1000 хүүхдэд ногдох нас баралт	хүн	0	Зуунмод	0.07	Эрдэнэсант	0.0
					Эрдэнэ	0.0
					Цээл	0.0
					Угтаал	0.0
					Сэргэлэн	0.0
10000 хүн тутмаас халдварт өвчнөөр өвчлөгчид	хүн	7.66	Архуст	58.35	Эрдэнэсант	2.0
			Зуунмод	31.02	Борнуур	2.1
			Баян	19.11	Бүрэн	3.1
			Баянцагаан	7.14	Жаргалант	3.5
			Баянжаргалан	6.16	Бүрэн	3.1
Орон нутгийн төсвийн орлогод зарлагын эзлэх хувь	%	56.51%	Баянжаргалан	35.52	Баянхангай	0.42
			Эрдэнэ	18.42	Өндөрширээт	0.60
			Мөнгөнморьт	12.43	Сүмбэр	1.04
			Баянөнжүүл	12.17	Цээл	1.07
			Баяндэлгэр	10.62	Дэлгэрхаан	1.10
Нэг хүнд ногдох төсвийн зарлага	мян-₮	16.56	Архуст	22.09	Баянөнжүүл	2.03
			Баянчандмань	17.22	Эрдэнэсант	2.43
			Баянцогт	17.05	Заамар	3.83
			Сүмбэр	16.64	Эрдэнэ	7.85
			Сэргэлэн	15.04	Аргалант	8.10
Нэг хүнд ногдох төсвийн орлого	мян-₮	9.36	Баянжаргалан	4.02	Баянхангай	0.04
			Мөнгөнморьт	1.65	Өндөрширээт	0.08
			Баяндэлгэр	1.51	Дэлгэрхаан	0.12
			Эрдэнэ	1.45	Аргалант	0.14
			Баянцагаан	1.43	Заамар	0.16

(үргэлжлэл)

	Хэмжих нэгж	Аймгийн дундаж	2008 оны 01-р сар			
			Хамгийн			
			их		бага	
Дээд зэргийн гурил	төг	787	Баянчандмань	850	Баяндэлгэр	700
			Борнуур	850	Баянжаргалан	700
			Заамар	850	Аргалант	750
			Баян	810	Жаргалант	750
			Алтанбулаг	800	Сүмбэр	750
Хонины мах	төг	2293	Батсүмбэр	2800	Өндөрширээт	1400
			Жаргалант	2800	Цээл	1600
			Сэргэлэн	2700	Баянхангай	1800
			Мөнгөнморьт	2700	Эрдэнэсант	1800
			Бүрэн	2600	Алтанбулаг	1900
Үхрийн мах	төг	2613	Баян	3600	Аргалант	2000
			Цээл	3500	Баянжаргалан	2000
			Жаргалант	3200	Баян-өнжүүл	2000
			Сэргэлэн	3000	Баянцагаан	2100
			Бүрэн	3000	Алтанбулаг	2200
Цагаан будаа	төг	684	Эрдэнэ	910	Батсүмбэр	600
			Борнуур	800	Баяндэлгэр	600
			Заамар	750	Бүрэн	650
			Сүмбэр	700	Лүн	650
			Дэлгэрхаан	700	Баянхангай	650
Хатуу чихэр	төг	2493	Дэлгэрхаан	3000	Сэргэлэн	2000
			Лүн	2900	Алтанбулаг	2000
			Баян	2800	Зуунмод	2200
			Бүрэн	2800	Баянжаргалан	2200
			Эрдэнэсант	2600	Баян-өнжүүл	2300
Шингэн сүү	төг	473	Баян	1000	Жаргалант	300
			Зуунмод	700	Мөнгөнморьт	330
			Дэлгэрхаан	500	Сүмбэр	400
			Өндөрширээт	500	Цээл	400
			Аргалант	500	Эрдэнэ	400
Элсэн чихэр	төг	879	Аргалант	1100	Зуунмод	680
			Баянхангай	1000	Баянжаргалан	700
			Бүрэн	1000	Баяндэлгэр	750
			Угтаал	1000	Батсүмбэр	750
			Эрдэнэ	1000	Баян-өнжүүл	750
Гурилан боов /0.5 гр/	төг	965	Батсүмбэр	1300	Мөнгөнморьт	800
			Эрдэнэ	1100	Баян	850
			Угтаал	1000	Баянцогт	850
			Заамар	1000	Баянжаргалан	900
			Жаргалант	1000	Бүрэн	900
Төмс	төг	431	Баян	600	Сүмбэр	300
			Угтаал	600	Сэргэлэн	300
			Баянцагаан	550	Лүн	350
			Зуунмод	500	Баянжаргалан	350
			Эрдэнэсант	500	Батсүмбэр	400
Сонгино	төг	544	Эрдэнэ	800	Зуунмод	350
			Баянжаргалан	700	Бүрэн	400
			Дэлгэрхаан	700	Баян	450
			Сүмбэр	700	Баяндэлгэр	450
			Угтаал	600	Аргалант	450

	Хэмжих нэгж	Аймгийн дундаж	Эхний 1 сар - In first 1 months			
			Хамгийн			
			их		бага	
Том малын зүй бус хорогдлын оны эхний малд эзлэх хувь Percentage of losses to total livestock at the beginning of year	Хувь percent	0.039%	Total and average		highest	lowest
			Баянцогт	0.164%	Зуунмод	0.005%
16-гаас дээш насны 10000 хүнд ногдох гэмт хэрэг Number of offences per 10000 population of 16 and above ages	Хүн people	7.00	Бүрэн	0.126%	Эрдэнэ	0.006%
			Аргалант	0.112%	Баянцагаан	0.007%
			Батсүмбэр	0.092%	Баянчандмань	0.013%
			Эрдэнэсант	0.082%	Цээл	0.014%
			Баяндэлгэр	34.40	Батсүмбэр	2.16
Сэргэлэн	27.99	Борнуур	2.99			
Аргалант	27.19	Эрдэнэ	3.96			
Лүн	22.11	Баянчандмань	4.14			
Архуст	20.08	Зуунмод	4.51			



Т ө с ө в , м ө н г ө

Төсвийн орлого 2008 оны эхний 1 сард орон нутаг ба аймагт төвлөрүүлснээр **696.3** сая, зарлага **1471.1** сая ₮ болж, **орлого, зарлагын зөрүү 774.8** сая ₮ болж, аймаг, орон нутгийн төсвийн орлогоор тооцоход орлогын төлөвлөгөө **893.8** хувь биелэгдэж, үндсэн нэрийн татварын орлогуудаас **бусад албан татвар, татварын бус орлогын** төлөвлөгөөнүүд биелэгдээгүйн дээр: бусад татвар, төлбөр, хураамжаас **газрын, ан агнуур, ус рашаан**, татварын бус орлогоос: түрээсийн, төсөвт газрын өөрийн орлого, бусад татварын төлөвлөгөөнүүд биелэгдсэнгүй.

Төсвийн орлогын гүйцэтгэл. (мянган ₮) Budget revenue. /thousand tog/

Орлогын төрлүүд. Types of revenue	2007 он эхний 1 сар	2008 оны эхний 1 сар			2008-1% 2007-1%	Орлогд эзлэх % 2006 он
		Төлөв- лөгөө	Гүйцэт- гэл	ТБ %		
I. О Р Л О Г О - Бүгд REVENUE-TOTAL (II+Y)	39903.9	77905.3	696349.6	893.8%	1745.1%	100.0%
II. Урсгал орлого-current revenue (III+Y)	39587.9	77905.3	695749.6	893.1%	1757.5%	99.9%
III Татварын орлого -tax revenue (1+2+3+4)	28500.5	42493.6	687976.9	1619.0%	2413.9%	98.8%
1.Орлогын албан татвар-income tax (1.1+1.2)	9324.0	8541.6	11728.0	137.3%	125.8%	1.7%
1.1. Хүн амын орлогын албан татвар Individuals Income tax	9324.0	8541.6	11728.0	137.3%	125.8%	1.7%
У. цалин хөлс, түүнтэй адилтгах орлого						
Ү. хувиараа аж ахуй эрхэлсний орлого						
Ү орлогыг тухай бүр тодорхойлох боломжгүй	3168.3	2975.5	3019.5	101.5%	95.3%	0.4%
н хувийн мал бүхий иргэний орлого	6042.4	5312.1	8351.7	157.2%	138.2%	1.2%
э хадгаламжийн хүүгийн орлого						
э хувьцааны ногдол ашиг, хувь хүртэгчийн						
с бусад орлого	113.3	254.0	356.8	140.5%		0.1%
1.2. Аж ахуйн нэгжийн орлогын татвар Corporate Income tax						
2. Өмчийн татвар Property tax	1829.2	812.0	1787.1	220.1%	97.7%	0.3%
Үл хөдлөх хөрөнгийн	1787.2	720.0	1609.2	223.5%	90.0%	0.2%
Бууны албан татвар	42.0	92.0	177.9	193.4%	423.6%	0.0%
3. Дотоодын бараа үйлчилгээний татвар Domestic goods and services						
Дотоодын (НӨАТ)						
Онцгой татвар						
4.Тусгай зориулалтын орлого	376.4	106.1	403.2	380.0%	107.1%	0.1%
үүнээс Автогээрийн болон өөрөө явагч хэрэгслийн	376.4	106.1	403.2	380.0%	107.1%	0.1%
5. Бусад албан татвар, төлбөр, хураамж Other taxes	16970.9	33033.9	674058.6	2040.5%	3971.8%	96.8%
а. Улсын тэмдэгийн хураамж	3384.3	2291.6	5702.2	248.8%	168.5%	0.8%
б. Ашигт малтмалын нөөцийн төлбөр	20.0		620812.1			89.2%
г. Газрын төлбөр	2950.8	20388.5	6145.0	30.1%	208.2%	0.9%
д. Ойгоос түлээ, мод ашигласны төлбөр	7915.3	8028.0	12981.1	161.7%	164.0%	1.9%
е. Ашигт малтмалаас бусад байгалийн баялаг ашиглахад олгох эрхийн зөвшөөрлийн хураамж			25754.3			3.7%
ё. Байгальтай харьцахад хураах төлбөр						
и. Ангуурын нөөц ашигласны төлбөр, агнах барих зөвшөөрлийн хураамж	2390.5	430.0	23.4	5.4%		0.0%
й. Түгээмэл тархацтай ашигт малтмал ашигласны		375.0	376.5			0.1%
м. Ус, рашаан ашигласны төлбөр	10.0	420.0	198.7		1987.0%	0.0%
к. Бусад төлбөр, хураамж	300.0	1100.8	2065.3			0.3%
IV. -Татварын бус орлого-Non tax revenue	11087.4	35411.7	7772.7	21.9%	70.1%	1.1%
а. Хувьцааны ногдол ашиг						
б. Хүү торгуулийн орлого	2335.0	3038.7	3440.3	113.2%	147.3%	0.5%
в. Төсөвт газрын өөрийн орлого	6329.8	31647.0	4101.9	13.0%	64.8%	0.6%
г. Түрээсийн орлого	92.0	226.0	86.5	38.3%	94.0%	0.0%
д. Бусад орлого	2330.6	500.0	144.0	28.8%	6.2%	0.0%
V. -Хөрөнгө борлуулсны орлого-Capital revenue	316.0		600.0		189.9%	0.1%
а. Төрийн өмч худалдсаны орлого	316.0		600.0		189.9%	0.1%
б. Өмч хувьчлалын орлого						

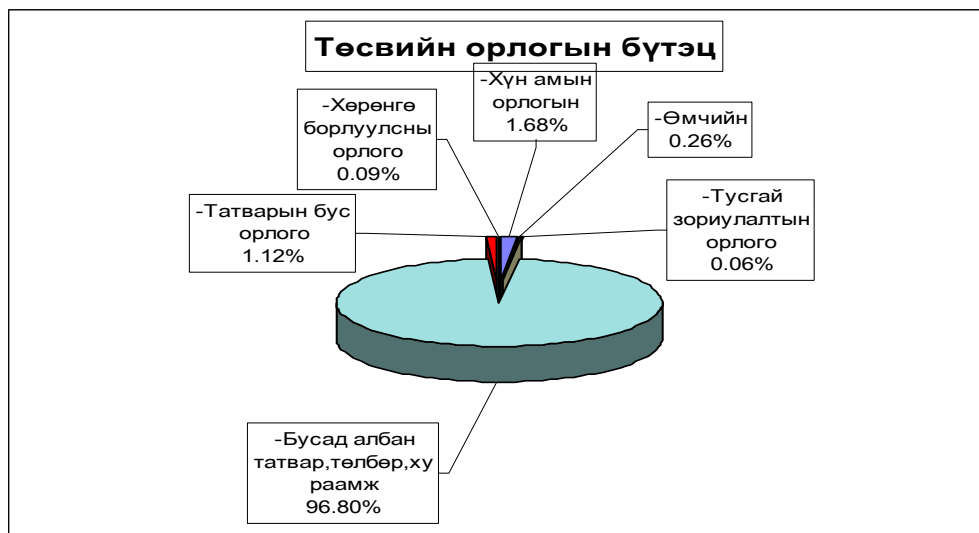

Аймагт төвлөрүүлэх орлогууд.

(мян-₮)

	2007 оны мөн үеийн гүйцэтгэл	2008 оны эхний 1 сарын	
		төлөв - лөгөө	гүйцэт- гэл ТБ-ийн хувь
Авто техник болон өөрөө явах хэрэгслийн	376.4	106.1	403.2 380.0%
Газрын төлбөр	2,950.8	20,388.5	6,145.0 30.1%
Үл хөдлөх хөрөнгийн	1,787.2	720.3	1,609.2 223.4%
Нөөцийн	200.0		413,874.7
Хүү торгууль		1,000.0	682.0
Төсөвт газрын өөрийн орлого	5,422.0	31,343.2	3,951.0 12.6%
Хөрөнгө борлуулсны орлого			
Нэр зааж төлөвлөөгүй орлого		500.0	144.0
Лиценз: хайгуул			17,127.9
Лиценз: Ашиглалтын			
ДҮН	10,736.4	54,058.1	443,937.0 821.2%

Улсад төвлөрүүлдэг орлогууд.

(мян-₮)

	2007 оны мөн үеийн гүйцэтгэл	2008 оны эхний 1 сарын	
		төлөв - лөгөө	гүйцэт- гэл ТБ-ийн хувь
Хүн амын цалин хөлс түүнтэй адил орлого	26,227.8	73,059.8	64,071.5 87.7%
Аж ахуйн нэгжийн орлогын албан татвар	2,585.3	5,569.3	1,146.6 20.6%
Нэмэгдсэн өртгийн албан татвар	12,319.5	14,379.6	10,249.7 71.3%
Онцгой албан татвар	7,536.0	8,400.0	
Алтнаас бусад нөөц	700.0	17,223.5	59,509.9 345.5%
ДҮН	49,368.6	118,632.2	134,977.7 113.8%

EXPENDITURE SECTOR	Нийт зарлага total expenditure					Зарлагад эзлэх % 2008 он
	2007 оны мөн үеийн гүйцэтгэл	2008 оны эхний 1 сарын			2008-1% 2007-1	
		Төлөвлөгөө	Гүйцэтгэл	ТБ %		
Бүх зарлагын дүн	919,943.5	2,401,525.6	1,471,089.3	61.3%	159.9%	100.0%
1.Цалин хөлс	408,242.9	1,181,496.6	973,479.8	82.4%	238.5%	66.17%
2.Нийгмийн даатгалын шимтгэл	77,617.1	110,441.7	48,452.0	43.9%	62.4%	3.29%
3.Эрүүл мэндийн даатгалын хураамж						
4.Бараа үйлчилгээний бусад зардал	428,504.1	958,674.5	434,953.8	45.4%	101.5%	29.57%
- бичиг хэрэг	4,548.7	11,575.0	3,731.8	32.2%	82.0%	0.86%
-гэрэл цахилгаан	16,121.3	24,693.8	10,964.3	44.4%	68.0%	2.52%
-түлш халаалт	164,308.7	364,182.4	229,360.6	63.0%	139.6%	52.73%
-тээвэр шатахуун	40,282.9	72,323.0	34,537.4	47.8%	85.7%	7.94%
-шуудан холбоо	5,512.4	13,256.0	4,632.1	34.9%	84.0%	1.06%
-цэвэр бохир ус	2,702.0	8,517.7	1,408.8	16.5%	52.1%	0.32%
- дотоод албан томилолт	13,587.2	21,040.9	11,428.9	54.3%	52.1%	2.63%
- Гадаад томилолт (арга хэмжээ)						
- Ном, хэвлэл авах		8,780.7	1,262.5	54.3%		0.29%
-хичээл практикийн зардал	3,928.4	26,438.1	7,549.9	28.6%	192.2%	1.74%
-эд хогшил худалдан авах	18,372.8	24,022.5	2,622.3	10.9%	14.3%	0.60%
-нормын хувцасны зардал	2,397.3	21,733.7	5,665.7	26.1%	236.3%	1.30%
- Хоол	37,334.6	147,851.5	42,014.0	28.4%	112.5%	9.66%
- Эм	13,303.0	26,928.5	4,105.1	15.2%	30.9%	0.94%
-урсгал зардал	3,730.8	7,909.1	2,811.3	35.5%	75.4%	0.65%
- Биенийн тамирын уралдаан,тэмцээн		10,355.0	1,061.8	54.3%	52.1%	0.24%
- Байрны түрээсийн хөлс	375.7					
-бусад зардал	101,998.3	169,066.6	71,797.3	42.5%	70.4%	16.51%
5.Татаас ба урсгал шилжүүлэг	5,579.4	150,912.8	13,927.7	9.2%	249.6%	0.95%
- Оюутаны тэтгэлэг						
-Нэг удаагийн тэтгэмж, урамшуулал	5,579.4	150,912.8	13,927.7	9.2%	249.6%	0.95%
6.Хөрөнгийн зардал			276.0			0.02%
үүнээс: төсвийн хөрөнгө			276.0			0.02%
Санхүүгийн байгуул: Оны эхний үлдэгдэл	114,263.4		313,842.6			274.7%
лагын харилцах дансны үлдэгдэл						
Төсөвт байгууллагын	733,081.4		1,144,423.7			156.1%
-Тайлангийн эцсийн үлдэгдэл						
Төсөвт байгууллагын	46,022.3		116,351.2			252.8%
-Өглөгийн үлдэгдэл						
байгууллагын	106,912.2		72,440.7			67.8%
-Авлагын үлдэгдэл						

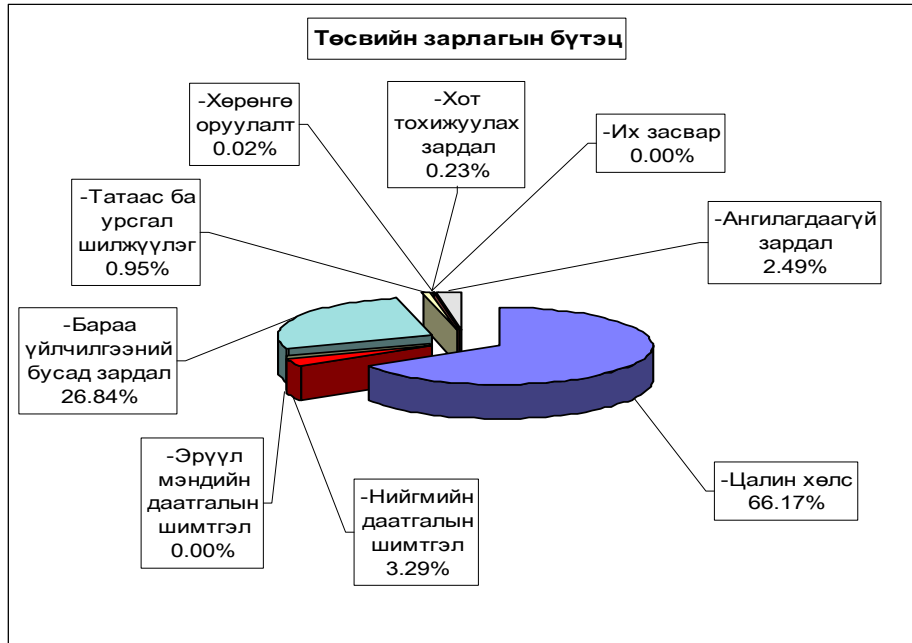

Нийт зарлагаас. from total EXPENDITURE

EXPENDITURE SECTOR	2007 оны мөн үеийн гүйцэтгэл	2008 оны эхний 1 сар			Нийт зар- лагад эзлэх %	Зарлагад эзлэх % 2008 он
		Төлөв- лөгөө	Гүйцэт- гэл	ТБ %		
01 . Нийтийн ерөнхий үйл-ний зарлага	191,976.3	444,940.1	273,065.4	61.4%	18.56%	100.00%
1.Цалин хөлс	77,102.1	247,492.4	186,766.9	75.5%	12.70%	68.4%
2.Нийгмийн даатгалын шимтгэл	15,410.0	24,154.3	10,728.1	44.4%	0.73%	3.9%
3.Эрүүл мэндийн даатгалын хураамж						
4.Бараа үйлчилгээний бусад зардал	97,679.9	159,822.0	71,429.4	44.7%	4.86%	26.2%
- бичиг хэрэг	2,979.5	5,251.4	1,401.3	26.7%	0.10%	2.0%
-гэрэл цахилгаан	4,646.9	7,670.4	2,721.2	35.5%	0.18%	3.8%
-түлш халаалт	26,296.5	54,225.5	31,700.2	58.5%	2.15%	44.4%
-тээвэр шатахуун	17,809.9	32,037.9	13,818.8	43.1%	0.94%	19.3%
-шуудан холбоо	3,094.7	5,974.0	1,733.4	29.0%	0.12%	2.4%
-цэвэр бохир ус	222.9	1,130.3	39.7	3.5%	0.00%	0.1%
- дотоод албан томилолт	7,976.2	10,686.2	6,815.9	63.8%	0.46%	9.5%
- Ном, хэвлэл авах		1,489.0				
-хичээл практикийн зардал	315.0	2,022.7				
-эд хогшил худалдан авах	16,481.0	4,962.5	355.0	7.2%	0.02%	0.5%
-нормын хувцасны зардал	118.4	980.0	125.9	12.8%	0.01%	0.2%
- Хоол	1,811.2	3,459.6	117.1	3.4%	0.01%	0.2%
- Эм		100.0				
-урсгал зардал	1,817.0	6,225.7	907.9	14.6%	0.06%	1.3%
- Биеийн тамирын уралдаан,тэмцээн		1,276.6	140.0		0.01%	0.2%
- Байрны түрээсийн хөлс	375.7					
-бусад зардал	13,735.0	22,330.2	11,553.0	51.7%	0.79%	16.2%
5.Татаас ба урсгал шилжүүлэг	1,784.3	13,471.4	3,865.0	28.7%	0.26%	1.4%
- Татаас						
-Нэг удаагийн тэтгэмж,урамшуулал	1,784.3	13,471.4	3,865.0	28.7%	0.26%	100.0%
6.Хөрөнгийн зардал			276.0		0.02%	0.1%
үүнээс: Их засвар			276.0		0.02%	0.1%
02 . Батлан хамгаалах	17,328.0	38,269.2	33,724.7	88.1%	2.29%	100.0%
1.Цалин хөлс	12,017.6	21,853.4	26,912.2	123.1%	1.83%	79.8%
2.Нийгмийн даатгалын шимтгэл	522.5	446.3	557.3	124.9%	0.04%	1.7%
3.Эрүүл мэндийн даатгалын хураамж						
4.Бараа үйлчилгээний бусад зардал	4,787.9	15,820.4	6,255.2	39.5%	0.43%	18.5%
- бичиг хэрэг	8.0	94.6	129.2	136.6%	0.01%	2.1%
-гэрэл цахилгаан	118.0	138.9	86.1	62.0%	0.01%	1.4%
-түлш халаалт	2,980.7	3,291.5	3,291.5	100.0%	0.22%	52.6%
-тээвэр шатахуун	1,195.0	2,232.7	1,800.6	80.6%	0.12%	28.8%
-шуудан холбоо	123.9	275.3	108.5	39.4%	0.01%	1.7%
-цэвэр бохир ус		82.0	32.0		0.00%	0.5%
- дотоод албан томилолт	136.3	714.0	251.1	35.2%	0.02%	4.0%
- Ном, хэвлэл авах		12.1	35.8		0.00%	0.6%
-хичээл практикийн зардал		91.7				
-эд хогшил худалдан авах		1,000.0	155.2		0.01%	2.5%
-нормын хувцасны зардал		23.5				
- Хоол	226.0	567.1	162.0	28.6%	0.01%	2.6%
- Эм		26.9				
-урсгал зардал		625.0	144.7		0.01%	2.3%
- Биеийн тамирын уралдаан,тэмцээн		112.1	35.0		0.00%	0.6%
- Байрны түрээсийн хөлс						
-бусад зардал		6,533.0	23.5	0.36%	0.00%	0.38%
5.Татаас ба урсгал шилжүүлэг		149.1				
- Татаас						
-Нэг удаагийн тэтгэмж,урамшуулал		149.1				
6.Хөрөнгийн зардал						
үүнээс: Их засвар						

EXPENDITURE SECTOR	Нийт зарлагаас. from total EXPENDITURE				Нийт зар лагад эзлэх %	Зарлагад эзлэх % 2008 он
	2007 оны мөн үеийн гүйцэтгэл	2008 оны эхний 1 сарын				
		Төлөв- лөгөө	Гүйцэт- гэл	ТБ %		
03 . Нийгмийн хэв журам, аюулгүй байдал	48,280.5	90,453.1	65,793.9	72.7%	4.47%	100.0%
1.Цалин хөлс	30,593.6	63,517.1	62,519.5	98.4%	4.25%	95.0%
2.Нийгмийн даатгалын шимтгэл	1,312.5	1,270.4	1,506.4	118.6%	0.10%	2.3%
3.Эрүүл мэндийн даатгалын хураамж						
4.Бараа үйлчилгээний бусад зардал	16,374.4	19,034.5	1,768.0	9.3%	0.12%	2.7%
- бичиг хэрэг	103.2	291.8				
-гэрэл цахилгаан	229.8	241.3				
-түлш халаалт	6,937.2	8,731.8				
-тээвэр шатахуун	6,537.9	6,876.1				
-шуудан холбоо	910.6	837.6				
-цэвэр бохир ус	205.0	319.1				
- дотоод албан томилолт	1,001.0	810.1	1,568.0	193.6%	0.11%	88.7%
- Ном, хэвлэл авах						
-хичээл практикийн зардал		97.2	200.0	205.8%	0.01%	11.3%
- Хоол	170.0	125.0				
- Эм		4.2				
-урсгал зардал		375.0				
- Биеийн тамирын уралдаан, тэмцээн						
- Байрны түрээсийн хөлс						
-бусад зардал	279.7	325.3				
5.Татаас ба урсгал шилжүүлэг		6,631.1				
- Татаас						
-Нэг удаагийн тэтгэмж, урамшуулал		6,631.1				
6.Хөрөнгийн зардал						
үүнээс: Их засвар						
04 . Боловсрол	339,163.9	1,049,035.9	571,636.6	54.5%	38.86%	100.0%
1.Цалин хөлс	156,769.0	476,034.1	367,850.0	77.3%	25.01%	64.4%
2.Нийгмийн даатгалын шимтгэл	27,988.1	47,603.9	19,076.9	40.1%	1.30%	3.3%
3.Эрүүл мэндийн даатгалын хураамж						
4.Бараа үйлчилгээний бусад зардал	153,569.1	402,115.4	175,921.9	43.7%	11.96%	30.8%
- бичиг хэрэг	567.8	1,861.5	368.5	19.8%	0.03%	0.2%
-гэрэл цахилгаан	6,399.1	8,055.6	4,887.5	60.7%	0.33%	2.8%
-түлш халаалт	86,161.9	188,904.2	126,017.2	66.7%	8.57%	71.6%
-тээвэр шатахуун	1,617.1	2,739.4	1,535.4	56.0%	0.10%	0.9%
-шуудан холбоо	329.4	2,577.4	477.2	18.5%	0.03%	0.3%
-цэвэр бохир ус	155.3	2,887.3	755.6	26.2%	0.05%	0.4%
- дотоод албан томилолт	1,661.8	4,267.3	861.6	20.2%	0.06%	0.5%
- Ном, хэвлэл авах		5,209.2	390.6		0.03%	0.2%
-хичээл практикийн зардал	3,578.4	24,226.5	7,326.4	30.2%	0.50%	4.2%
-эд хогшил худалдан авах	16.0	5,510.0	247.9	4.5%	0.02%	0.1%
-нормын хувцасны зардал	876.6	17,916.8	2,466.6		0.17%	1.4%
- Хоол	29,442.0	131,590.3	29,383.2	22.3%	2.00%	16.7%
- Эм						
-урсгал зардал	990.5		7.0		0.06%	0.0%
-бусад зардал		5,641.3	886.8		0.06%	0.5%
5.Татаас ба урсгал шилжүүлэг						
- Татаас	21773.2	728.6	310.4	42.60%	0.02%	0.18%
-Нэг удаагийн тэтгэмж, урамшуулал	837.7	123282.5	8787.8	7.13%	0.60%	1.54%
6.Хөрөнгийн зардал						
үүнээс: Их засвар	837.7	123282.5	8787.8	7.13%	0.60%	1.54%

Нийт зарлагаас. from total EXPENDITURE							
EXPENDITURE SECTOR	2007 оны мөн үеийн гүйцэтгэл	2008 оны эхний 1 сарын			Нийт зар- лагад эзлэх %	Зарлагад эзлэх % 2008 он	
		Төлөв- лөгөө	Гүйцэт- гэл	ТБ %			
05 . Эрүүл мэнд	207,081.6	478,522.1	326,813.3	68.3%	22.22%	100.0%	
1.Цалин хөлс	101,161.4	271,155.8	222,908.2	82.2%	15.15%	68.2%	
2.Нийгмийн даатгалын шимтгэл	25,865.8	27,115.8	8,582.0	31.6%	0.58%	2.6%	
3.Эрүүл мэндийн даатгалын хураамж							
4.Бараа үйлчилгээний бусад зардал	79,196.7	178,733.8	94,758.2	53.0%	6.44%	29.0%	
- бичиг хэрэг	788.4	2,670.6	1,516.9	56.8%	0.10%	1.6%	
-гэрэл цахилгаан	3,402.4	6,007.3	2,081.6	34.7%	0.14%	2.2%	
-түлш халаалт	30,831.1	62,051.0	38,854.7	62.6%	2.64%	41.0%	
-тээвэр шатахуун	11,858.7	22,006.2	15,332.1	69.7%	1.04%	16.2%	
-шуудан холбоо	688.3	1,454.7	146.4	10.1%	0.01%	0.2%	
-цэвэр бохир ус	1,762.4	3,062.4	86.7	2.8%	0.01%	0.1%	
- дотоод албан томилолт	2,007.4	2,216.1	583.1	26.3%	0.04%	0.6%	
- Ном, хэвлэл авах		32.9	34.5		0.00%	0.0%	
-эд хогшил худалдан авах	1,792.3	6,950.0	925.5	13.3%	0.06%	1.0%	
-нормын хувцасны зардал	1,353.9	2,000.0	3,015.9	150.8%	0.21%	3.2%	
- Хоол	5,591.5	11,631.5	10,917.7	93.9%	0.74%	11.5%	
- Эм	13,303.0	26,689.1	4,105.1	15.4%	0.28%	4.3%	
-урсгал зардал	781.3	500.0	1,320.1	264.0%	0.09%	1.4%	
- Биеийн тамирын уралдаан,тэмцээн		3,000.0					
- Байрны түрээсийн хөлс							
-бусад зардал	5,036.0	28,462.0	15,837.9	55.6%	1.08%	16.7%	
5.Татаас ба урсгал шилжүүлэг	857.7	1,516.7	564.9	37.2%	0.04%	0.2%	
- Татаас							
-Нэг удаагийн тэтгэмж,урамшуулал	857.7	1,516.7	564.9	37.2%	0.04%	0.2%	
6.Хөрөнгийн зардал							
үүнээс: Их засвар							
06 . Нийгмийн даатгал,нийгмийн халамж	3,549.4	13,696.7	4,160.3	30.4%	0.28%	100.0%	
1.Цалин хөлс	1,984.2	7,664.8	1,175.3	15.3%	0.08%	28.3%	
2.Нийгмийн даатгалын шимтгэл	445.4	733.1					
3.Эрүүл мэндийн даатгалын хураамж							
4.Бараа үйлчилгээний бусад зардал	1,119.8	5,298.8	2,985.0	56.3%	0.20%	71.7%	
- бичиг хэрэг	7.0	46.2	24.0	51.9%	0.00%	0.8%	
-гэрэл цахилгаан		248.5					
-түлш халаалт		2,494.8					
-тээвэр шатахуун	290.0	305.9	300.0	98.1%	0.02%	10.1%	
-шуудан холбоо	20.8	325.0					
-цэвэр бохир ус		140.0					
- дотоод албан томилолт	51.0	114.0					
- Ном, хэвлэл авах		12.5	10.0		0.00%	0.3%	
-хичээл практикийн зардал							
-эд хогшил худалдан авах		500.0					
-нормын хувцасны зардал		41.7					
- Хоол	93.9	478.0	1,434.0	300.0%	0.10%	48.0%	
- Байрны түрээсийн хөлс							
-бусад зардал	657.1	592.2	1,217.0	205.5%	0.08%	40.8%	
5.Татаас ба урсгал шилжүүлэг							
- Татаас							
-Нэг удаагийн тэтгэмж,урамшуулал							
6.Хөрөнгийн зардал							
үүнээс: Их засвар							
07. Орон сууц,нийтийн аж ахуй	3589.7	9983.3	3439	34.45%	0.23%	100.00%	
1.Гудамжны гэрэлтүүлэг,цэвэрлэгээ	3589.7	9983.3	3439	34.45%	0.23%	100.00%	

Нийт зарлага from total EXPENDITURE

EXPENDITURE SECTOR	2007 оны	2008 оны эхний 1 сарын			Нийт зар лагад эзлэх %	Зарлагад эзлэх % 2008 он
	мөг үеийн гүйцэтгэл	Төлөв- лөгөө	Гүйцэт- гэл	ТБ %		
08 . Амралт,спорт,соёл урлаг	34,982.6	167,525.2	83,140.0	49.6%	5.65%	100.0%
1.Цалин хөлс	13,420.0	40,318.0	45,924.2	113.9%	3.12%	55.2%
2.Нийгмийн даатгалын шимтгэл	2,297.8	4,032.1	3,478.6	86.3%	0.24%	4.2%
3.Эрүүл мэндийн даатгалын хураамж						
4.Бараа үйлчилгээний бусад зардал	17,165.1	118,071.7	33,637.2	28.5%	2.29%	40.5%
- бичиг хэрэг	51.0	1,062.2	176.9	16.7%	0.01%	0.5%
-гэрэл цахилгаан	1,093.8	1,622.7	1,062.1	65.5%	0.07%	3.2%
-түлш халаалт	7,940.8	39,918.7	25,682.0	64.3%	1.75%	76.3%
-тээвэр шатахуун	176.3	4,282.2	845.0	19.7%	0.06%	2.5%
-шуудан холбоо	150.4	793.4	251.7	31.7%	0.02%	0.7%
-цэвэр бохир ус	190.4	687.4	297.7	43.3%	0.02%	0.9%
- дотоод албан томилолт	268.5	1,204.4	402.7	33.4%	0.03%	1.2%
- Ном, хэвлэл авах		2,000.0	787.6		0.05%	2.3%
-эд хогшил худалдан авах						
-нормын хувцасны зардал	29.0	4,800.0	938.7	19.6%	0.06%	2.8%
- Хоол	48.4	555.0				
- Эм						
-урсгал зардал	62.0		431.6			1.3%
- Биеийн тамирын уралдаан,тэмцээн		325.0				
- Байрны түрээсийн хөлс						
-бусад зардал	7,154.5	60,820.7	2,761.2	4.5%	0.19%	8.2%
5.Татаас ба урсгал шилжүүлэг	2,099.7	5,103.4	100.0	2.0%	0.01%	0.1%
- Оюутаны тэтгэлэг						
-Нэг удаагийн тэтгэмж,урамшуулал	2,099.7	5,103.4	100.0	2.0%	0.01%	0.1%
6.Хөрөнгийн зардал						
үүнээс: төсвийн хөрөнгө						
10.. Хөдөө аж ахуй, ой агнуур	7,373.8	14,882.9	14,626.9	98.3%	0.99%	100.0%
1.Цалин хөлс	3,585.3	9,111.4	9,846.3	108.1%	0.67%	67.3%
2.Нийгмийн даатгалын шимтгэл	839.5	911.1	647.5	71.1%	0.04%	4.4%
3.Эрүүл мэндийн даатгалын хураамж						
4.Бараа үйлчилгээний бусад зардал	2,949.0	4,510.4	3,833.1	85.0%	0.26%	26.2%
- бичиг хэрэг		100.0				
-гэрэл цахилгаан	71.4	105.4	48.1	45.6%	0.00%	1.3%
-түлш халаалт	1,778.0	2,377.3	2,255.0	94.9%	0.15%	58.8%
-тээвэр шатахуун	672.0	705.5	705.5	100.0%	0.05%	18.4%
-шуудан холбоо		126.9	126.9	100.0%	0.01%	3.3%
-цэвэр бохир ус	97.1	122.0	97.1	79.6%	0.01%	2.5%
- дотоод албан томилолт	330.5	358.3	570.5	159.2%	0.04%	14.9%
- Ном, хэвлэл авах	200.0					
-эд хогшил худалдан авах						
-нормын хувцасны зардал						
- Хоол						
- Эм	108.3					
-урсгал зардал	166.7					
- Биеийн тамирын уралдаан,тэмцээн						
- Байрны түрээсийн хөлс						
-бусад зардал		140.0	30.0	21.4%	0.00%	0.2%
5.Татаас ба урсгал шилжүүлэг		350	300	85.71%	0.02%	2.05%
- Оюутаны тэтгэлэг						
-Нэг удаагийн тэтгэмж,урамшуулал		350	300	85.71%	0.02%	2.05%
6.Хөрөнгийн зардал						
үүнээс: төсвийн хөрөнгө						

EXPENDITURE SECTOR		Нийт зарлагаас. from total EXPENDITURE					Зарлагад эзлэх % 2008 он
		2007 оны мөн үеийн гүйцэтгэл	2008 оны эхний 1 сарын			Нийт зарлагад эзлэх %	
			Төлөвлөгөө	Гүйцэтгэл	ТБ %		
11.	Эдийн засгийн бусад	27,020.3	55,592.1	58,063.9	104.4%	3.95%	100.0%
	1.Цалин хөлс	11,609.7	44,349.6	49,577.2	111.8%	3.37%	85.4%
	2.Нийгмийн даатгалын шимтгэл	2,935.5	4,174.7	3,875.2	92.8%	0.26%	6.7%
	3.Эрүүл мэндийн даатгалын хураамж						
	4.Бараа үйлчилгээний бусад зардал	12475.1	6,659.2	4,301.5	64.6%	0.29%	7.4%
	- бичиг хэрэг	43.8	196.7	115.0	58.5%	0.01%	2.7%
	-гэрэл цахилгаан	159.9	603.7	77.7	12.9%	0.01%	1.8%
	-түлш халаалт	1382.5	2,187.6	1,560.0	71.3%	0.11%	36.3%
	-тээвэр шатахуун	126	1,137.1	200.0	17.6%	0.01%	4.6%
	-шуудан холбоо	194.3	891.7	1,788.0	200.5%	0.12%	41.6%
	-цэвэр бохир ус	68.9	87.2	100.0		0.01%	2.3%
	- дотоод албан томилолт	154.5	670.5	376.0	56.1%	0.03%	8.7%
	- Ном, хэвлэл авах		25.0	4.0		0.00%	0.1%
	-хичээл практикийн зардал	35		23.5		0.00%	0.5%
	-эд хогшил худалдан авах	54.5	100.0				
	-нормын хувцасны зардал		216.7	57.3	26.4%	0.00%	1.3%
	- Хоол						
	- Эм						
	-урсгал зардал	80	16.7				
	- Биеийн тамирын уралдаан,тэмцээн						
	- Байрны түрээсийн хөлс						
	-бусад зардал	10175.7	526.3				
	5.Татаас ба урсгал шилжүүлэг		408.6	310.0	75.9%	0.0%	0.53%
	- Оюутаны тэтгэлэг						
	-Нэг удаагийн тэтгэмж,урамшуулал		408.6	310	75.9%	0.02%	0.53%
	6.Хөрөнгийн зардал үүнээс: төсвийн хөрөнгө						
12.	Ангилалдаагүй зардал	39597.4	38625	36625.3	94.82%	2.49%	100.00%
	1. Нөөц хөрөнгө	39597.4	38625	36625.3	94.82%	2.49%	100.00%
13	Хөрөнгийн зардал						

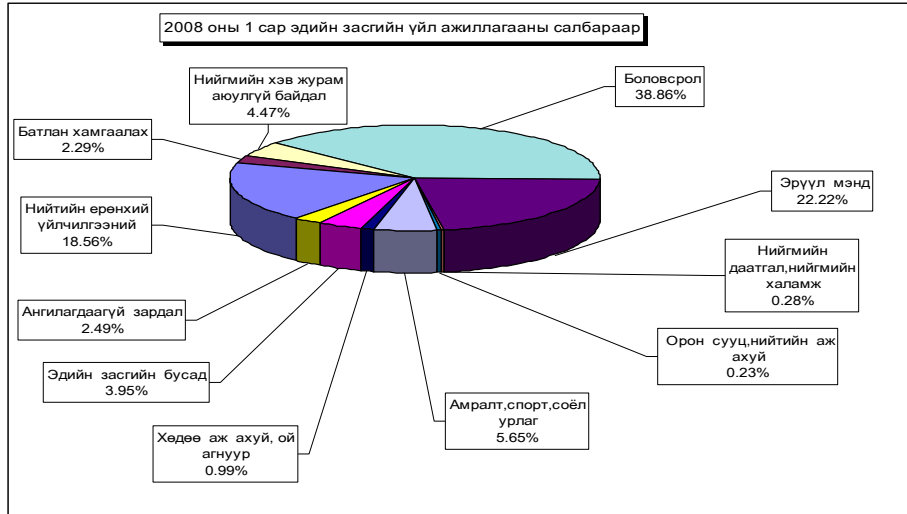

Орон нутгийн төсвийн орлого 252.4 сая ₮ болж , төлөвлөгөө 1058.5 хувиар биелэгдэж, төсвийн зарлага 930.4 сая ₮-т хүрч орлогоос давсан зарлага 678.0 сая ₮ болов. Орон нутгийн төсвийн орлогын төлөвлөгөөг дүнгээр нь **Аргалант, Архуст, Баянхангай, Борнуур, Дэлгэрхаан, Өндөрширээт, Сүмбэр, Цээл сумд 583.1-9.5 мянган ₮-өөр тасалдууллаа.**

Орон нутгийн орлогын төлөвлөгөөний биелэлтийг нэр төрлөөр нь үзүүлбэл: №2
LOCALBUDGET SOMS, as of first 1 months,thous tog.

Сумд Soms	Бууны		Тэмдэгтийн хураамж		Агнуурын орлого		Ус рашаан		Ойн орлого		Байглийн бусад баялаг, ургамлын	
	төл	гүй	төл	гүй	төл	гүй	төл	гүй	төл	гүй	төл	гүй
АБ		10.0	50.0	240.0	30.0				100.0			
АР	8.0		16.0	28.9				14.6				
АТ			30.0									
БС	10.0		350.0	473.1					2,000.0	4,369.3		
БА			10.0	7.8								
БД		4.0	22.0	122.5					100.0			
БЖ		4.0	20.0	24.5								
БӨ			25.0	44.1								
БХ		107.9	22.5									
БЦ	16.0		25.0	35.0								
БТ			37.5	40.7					500.0	930.0		
БЧ			50.0	95.6			400.0	180.0	50.0			
БН	12.0		116.0	300.6			20.0		483.0	59.6		
БҮ	8.0	8.0	5.0	11.7								
ДХ	8.0	8.0	10.0	12.4								
ЖА		10.0	60.0	670.9					150.0	70.0		
ЗА	4.0	6.0	30.0	360.8								
ЛҮ			41.8	83.0								
ММ	10.0		50.0	105.0		23.4		4.1	1,570.0	2,852.2		
ӨШ					400.0							
СҮ			30.0	84.4								
СЭ			12.5	9.0					10.0			
УГ			30.0	46.7						500.0		
ЦЭ			62.0	170.2					65.0			
ЭР		6.0	40.0	249.1					3,000.0	4,200.0		
ЭС		4.0	50.0	133.5								
ЗМ	16.0	10.0	1,096.0	2,352.7								
ДҮН	92.0	177.9	2,291.3	5,702.2	430.0	23.4	420.0	198.7	8,028.0	12,981.1		

Орон нутгийн орлогын төлөвлөгөөний биелэлтийг нэр төрлөөр нь үзүүлбэл: №3
LOCALBUDGET SOMS, as of first 1 months,thous tog.

Сумд Soms	Түгээмэл тархацтай		Хүү торгууль		Төсөвт газрын өөрийн орлого		Түрээсийн орлого		Бусад орлого		Хөрөнгө борлуул сны орлого	
	те	гүй	те	гүй	те	гүй	те	гүй	те	гүй	те	гүй
АБ				27.6								
АР					58.0	102.9						
АТ			40.0	10.0			7.0	7.0	20.8	19.3		
БС			125.0		8.3				250.0	32.6		
БА	375.0	376.5	30.0	30.0								
БД			50.0	100.0			24.0			1,000.0		
БЖ			10.0	10.8			5.0	5.0		6,197.8		
БӨ				120.0	25.0							
БХ			450.0		25.0		35.0					
БЦ			10.0		20.0						1,303.6	
БТ				100.0	12.5	20.0			20.0			
БЧ			100.0	10.0		21.0			800.0	1,581.0		
БН			15.0	29.9				37.5				
БҮ			10.0					9.0	9.0			
ДХ			23.0		20.0							
ЖА			180.0	367.3				45.0				
ЗА			30.0	60.0				10.0				
ЛҮ			120.0	120.0				31.0	31.5			
ММ			25.0	29.0								
ӨШ				100.0				12.5				
СҮ			25.0	25.0	60.0	7.0			10.0	111.4		
СЭ			20.0	20.0					20.0			
УГ			10.0		25.0			10.0	17.0			
ЦЭ			125.0	60.0	50.0							
ЭР			301.6	400.0								
ЭС			150.0	150.0								
ЗМ			189.1	988.7							321.0	600.0
ТӨО										207,062.4		
ДҮН	375.0	376.5	2,038.7	2,758.3	303.8	150.9	226.0	89.5	1,100.8	217,629.1		600.0

Орон нутгийн орлогын төлөвлөгөөний биелэлтийг нэр төрлөөр нь үзүүлбэл: № 1
LOCAL BUDGET SOMS, as of first 1 months, thous tog.

Сумд Soms	Мал бүхий иргэдийн орлого		О.Т.Боломжгүй Патент		О.Т.Боломжгүй Жишиг		И.О.Т.Т.Х		Суутган-4		Суутган-2	
	төл	гүй	төл	гүй	төл	гүй	төл	гүй	төл	гүй	төл	гүй
АБ	100.0	432.7	2.0	2.0	55.0	48.0						
АР	400.0	99.9	16.0	16.0	20.0	4.0						
АТ	1,062.1	1,102.0	100.0	93.5	10.0	20.0						
БС	100.0	209.6	124.0	124.0	17.0		12.5					
БА	100.0	110.2			160.0	186.0	15.0	20.0				
БД	140.0	407.4	10.0	22.0	10.0		20.0	107.7				
БЖ		265.3	2.0	4.0	8.0	8.0	8.0	8.0				
БӨ		456.2	38.0	12.0								
БХ			62.5		80.0					12.5	36.7	
БЦ	450.0	627.1	24.0	24.0	10.0	10.0				20.0		
БТ	100.0	32.0			32.0	32.0						38.0
БЧ		17.5	160.0	226.8								
БН	120.0	277.8	133.0	80.0	141.0	50.0						
БҮ	500.0	1,440.4	6.0		85.0							44.4
ДХ	500.0	183.5			37.5	40.0	30.0					
ЖА	150.0	27.4	12.0	12.0	30.0	160.0						
ЗА	150.0	94.2	295.0	314.0	29.0	68.0						
ЛҮ	100.0	128.8	45.0	30.0	25.0	35.0		5.0				
ММ	80.0	20.3		26.0	70.0	74.0						
ӨШ		17.2			60.0	40.0						
СҮ	30.0	27.7	35.0		70.0	30.0	25.0					
СЭ	580.0	1,154.8				10.0						
УГ		126.2	40.0	30.0								
ЦЭ	584.0	64.7	66.0	54.0				20.0				
ЭР		221.4	7.5	29.0	30.0	104.0	6.0	6.0				
ЭС		721.8	50.0	72.0	80.0	60.0						
ЗМ	66.0	85.6	400.0	477.2	288.0	392.0	105.0	71.0				
ДҮН	5,312.1	8,351.7	1,628.0	1,648.5	1,347.5	1,371.0	221.5	237.7			32.5	119.1

Орон нутгийн төсвийн орлого, зарлагыг сумдаар
LOCAL BUDGET, EXPENDITURE SOMS, as of first 1 months, thous tog /мян,₮/

Soms	ОРЛОГО, REVENUE			ЗАРЛАГА, EXPENDITURE			НИЙТ ДҮНД ЭЗЛЭХ ХУВЬ		Орлогыг Зарлагад
	Жилийн эхнээс			Жилийн эхнээс			Орлогод	Зарлагад	
	Төлөвлөгөө	Гүйцэтгэл	ТБ хувь	Төлөвлөгөө	Гүйцэтгэл	ТБ хувь			
АБ	337.0	760.3	225.6%	52,734.9	46,171.2	87.6%	0.11%	3.14%	1.65%
АР	518.0	266.3	51.4%	39,433.6	15,826.1	40.1%	0.04%	1.08%	1.68%
АТ	1269.9	1251.8	98.6%	35,416.8	30,280.7	85.5%	0.18%	2.06%	4.13%
БС	2996.8	5208.6	173.8%	85,712.3	54,548.2	63.6%	0.75%	3.71%	9.55%
БА	690.0	730.5	105.9%	43,503.9	22,941.0	52.7%	0.10%	1.56%	3.18%
БД	376.0	1763.6	469.0%	34,318.0	16,601.3	48.4%	0.25%	1.13%	10.62%
БЖ	53.0	6527.4	12315.8%	39,401.8	18,376.6	46.6%	0.94%	1.25%	35.52%
БӨ	88.0	632.3	718.5%	40,704.8	5,195.6	12.8%	0.09%	0.35%	12.17%
БХ	687.5	144.6	21.0%	38,060.9	34,102.9	89.6%	0.02%	2.32%	0.42%
БЦ	575.0	1999.7	347.8%	37,052.9	19,947.2	53.8%	0.29%	1.36%	10.02%
БТ	682.0	1212.7	177.8%	43,579.0	37,048.9	85.0%	0.17%	2.52%	3.27%
БЧ	1560.0	2131.9	136.7%	57,560.2	34,794.1	60.4%	0.31%	2.37%	6.13%
БН	1077.5	797.9	74.1%	69,575.7	45,820.1	65.9%	0.11%	3.11%	1.74%
БҮ	623.0	1510.5	242.5%	56,255.2	29,581.1	52.6%	0.22%	2.01%	5.11%
ДХ	628.5	243.9	38.8%	42,221.4	22,112.5	52.4%	0.04%	1.50%	1.10%
ЖА	627.0	1317.6	210.1%	102,484.1	49,608.8	48.4%	0.19%	3.37%	2.66%
ЗА	548.0	903.0	164.8%	105,791.0	22,278.2	21.1%	0.13%	1.51%	4.05%
ЛҮ	362.8	433.3	119.4%	53,949.5	33,289.3	61.7%	0.06%	2.26%	1.30%
ММ	1805.0	3134.0	173.6%	42,426.0	25,216.6	59.4%	0.45%	1.71%	12.43%
ӨШ	472.5	157.2	33.3%	40,373.6	26,001.0	64.4%	0.02%	1.77%	0.60%
СҮ	295.0	285.5	96.8%	33,911.1	27,396.0	80.8%	0.04%	1.86%	1.04%
СЭ	632.5	1193.8	188.7%	42,294.8	28,339.1	67.0%	0.17%	1.93%	4.21%
УГ	115.0	719.9	626.0%	53,466.6	26,210.1	49.0%	0.10%	1.78%	2.75%
ЦЭ	952.0	368.9	38.8%	55,976.1	34,557.1	61.7%	0.05%	2.35%	1.07%
ЭР	3385.1	5215.5	154.1%	52,664.9	28,312.0	53.8%	0.75%	1.92%	18.42%
ЭС	330.0	1141.3	345.8%	77,840.0	12,181.4	15.6%	0.16%	0.83%	9.37%
ЗМ	2160.1	5298.2	245.3%	305,754.5	183,698.3	60.1%	0.76%	12.49%	2.88%
ОНТӨО		207062.4						29.74%	
ТӨ	54058.1	443937.0	821.2%	719,062.0	540,653.9	75.2%	63.75%	36.75%	82.11%
ОНД	23847.2	252412.6	1058.5%	1,682,463.6	930,435.4	55.3%	36.25%	63.25%	27.13%
ДҮН	77905.3	696349.6	893.8%	2,401,525.6	1,471,089.3	61.3%	100.0%	100.0%	47.34%

Орон нутгийн орлогоос Аймагт төвлөрөх нэр төрлийг сумдаар үзүүлбэл
LOCALBUDGET SOMS, as of first 1 months,thous tog.

Сумд Soms	Газрын талбар		АБӨЯХ-ийн татвар		Үл хөдлөх хөрөнгийн		Нөөцийн		Хүү-торгууль, төрийн эмч,хөрөнгө худалдсны ,эмч хувьчлалын орлогууд		Дүн		
	тө	гүй	тө	гүй	тө	гүй	тө	гүй	тө	гүй	тө	гүй	хувь
АБ	100.0			221.2							100.0	221.2	221.2
АР	232.0	377.8	63.0								295.0	377.8	128.1
АТ	107.0	0.9						3.6			107.0	4.5	4.2
БС	580.0	62.0						12.3			580.0	74.3	12.8
БА	580.0	832.0			45.0						625.0	832.0	133.1
БД	218.7			39.1		5.3			2,000.0		218.7	2,044.4	934.8
БЖ					6.0	6.0			12,395.7		6.0	12,401.7	206695.0
БӨ		768.0										768.0	
БХ					18.9							18.9	
БЦ		1,292.0							2,607.2			3,899.2	
БТ	494.3										494.3		
БЧ	600.0	627.5			150.0	73.2					750.0	700.7	93.4
БН	783.0	1,227.2			6.0	24.0					789.0	1,251.2	158.6
БҮ	549.0										549.0		
ДХ	7.0		39.1								46.1		
ЖА	2,508.0	145.8		5.8	93.0	64.5					2,601.0	216.1	
ЗА	9,333.0	12.0				21.0					9,333.0	33.0	0.4
ЛҮ	119.2	2.4									119.2	2.4	
ММ	513.6	72.0				9.0					513.6	81.0	15.8
ӨШ	113.4										113.4		
СҮ	431.3										431.3		
СЭ	1,000.0										1,000.0		
УГ	433.3	102.3									433.3	102.3	
ЦЭ				97.9		238.9						336.8	
ЭР	1,335.0	300.8									1,335.0	300.8	22.5
ЭС													
ЗМ	350.7	322.3	4.0	39.2	401.4	1,151.4					756.1	1,512.9	200.1
ТӨО								413,874.7	32,843.2	4,902.0	32,843.2	418,776.7	1275.1
ДҮН	20,388.5	6,145.0	106.1	403.2	720.3	1,609.2		413,874.7	32,843.2	21,904.9	54,058.1	443,937.0	821.2

Орон нутгийн орлогоос Улсад төвлөрүүлэх нэр төрлийг сумдаар үзүүлбэл
LOCALBUDGET SOMS, as of first 1 months,thous tog.

Сумд Soms	Цалингийн ашиг		ААНОАТ		НӨТ		Онцгой		Алтнаас бусад нөөц		Дүн			
	тө	гүй	тө	гүй	тө	гүй	тө	гүй	тө	гүй	тө	гүй	хувь	
АБ	1,607.1	4,403.7	54.5								1,661.6	4,403.7	265.0	
АР	642.8	24.6	27.7								670.5	24.6	3.7	
АТ	514.3	59.2	31.6								545.9	59.2	10.8	
БС	2,433.6	4,254.0	204.3	118.0	630.0						3,267.9	4,372.0	133.8	
БА	1,942.2	1,340.7	56.5		74.0						2,072.7	1,340.7	64.7	
БД	523.5	136.1	45.7	16.6					984.2	7,000.0	1,553.4	7,152.7	460.5	
БЖ	652.0	82.0	38.3						10,245.0	43,384.8	10,935.3	43,466.8	397.5	
БӨ	633.7	83.6	36.7								670.4	83.6	12.5	
БХ	567.3	670.6	49.8								617.1	670.6	108.7	
БЦ	596.9	81.8	51.2		111.0				5,699.0	9,125.1	6,458.1	9,206.9	142.6	
БТ	596.9		121.0		1,479.8						2,197.7			
БЧ	1,294.9	2,065.8	305.8	84.4	148.0				295.3		2,044.0	2,150.2	105.2	
БН	1,083.6	196.8	218.0	41.0	148.0						1,449.6	237.8	16.4	
БҮ	826.5	246.3	33.7								860.2	246.3	28.6	
ДХ	596.9	42.7	22.9								619.8	42.7	6.9	
ЖА	1,827.5	498.5	685.2								2,512.7	498.5	19.8	
ЗА	17,526.5	3,482.3	105.7		37.0						17,669.2	3,482.3	19.7	
ЛҮ	1,790.8	896.4	71.4								1,862.2	896.4	48.1	
ММ	1,313.2	144.2	93.5		96.2	101.6					1,502.9	245.8	16.4	
ӨШ	688.8	207.1	22.9								711.7	207.1	29.1	
СҮ	624.5	84.9	125.9	7.6							750.4	92.5	12.3	
СЭ	532.6	1,227.8	69.3								601.9	1,227.8	204.0	
УГ	964.3	37.7	93.5	5.3							1,057.8	43.0	4.1	
ЦЭ	936.7		324.3	149.7							1,261.0	149.7	11.9	
ЭР	1,974.4	180.4	177.5								2,151.9	180.4	8.4	
ЭС	1,285.7	268.0	47.2	26.9							1,332.9	294.9	22.1	
ЗМ	29,082.6	36,666.5	2,455.2	697.1	11,655.6	10,148.1	8,400.0				51,593.4	47,511.7	92.1	
АТӨО		6,689.8										6,689.8		
ДҮН	73,059.8	64,071.5	5,569.3	1,146.6	14,379.6	10,249.7	8,400.0		17,223.5	59,509.9	118,632.2	134,977.7	113.8	

Төсвийн зарлагыг сумдаар

EXPENDITURE SOMS, as of first 1 months, thous tog

Soms	Зарлага , Expenditure			НИЙТ ЗАРЛАГААС				Сумдад өгсөн дотац
	Жилийн эхнээс			Цалин	Зарлагад эзлэх %	НДШ, ЭМД	бараа үйлч бусад	
	Төлөвлөгөө	Гүйцэтгэл	ТБ хувь					
АБ	52,734.9	46,171.2	28,911.3	62.62%	2,802.5	14,457.4	51,827.8	
АР	39,433.6	15,826.1	15,076.1	95.26%		750.0	29,018.1	
АТ	35,416.8	30,280.7	11,658.6	38.50%		18,622.1	30,280.7	
БС	85,712.3	54,548.2	37,191.3	68.18%	3,935.3	13,421.6	84,952.2	
БА	43,503.9	22,941.0	19,657.1	85.69%		3,283.9	55,695.3	
БД	34,318.0	16,601.4	11,701.3	70.48%	47.2	4,852.9	25,367.3	
БЖ	39,401.8	18,376.6	15,959.1	86.84%	1,877.2	540.3	38,996.4	
БӨ	40,704.8	5,195.6	4,589.2	88.33%	387.7	218.7	37,723.5	
БХ	38,060.9	34,102.9	19,026.6	55.79%	1,812.7	13,263.6	37,249.6	
БЦ	37,052.9	19,947.2	18,670.1	93.60%		1,277.1	35,520.9	
БТ	43,579.0	37,048.9	20,994.4	56.67%	2,099.2	13,955.3	42,305.8	
БЧ	57,560.2	34,794.1	31,477.0	90.47%	3,031.3	285.8	56,403.8	
БН	69,575.7	45,820.1	26,876.5	58.66%	1,790.7	17,152.9	67,386.7	
БҮ	56,255.2	29,581.5	23,649.9	79.95%		5,931.6	54,975.2	
ДХ	42,221.4	22,112.5	19,171.4	86.70%	1,452.3	1,488.8	39,240.9	
ЖА	102,484.1	49,608.6	38,770.0	78.15%		10,838.6	72,723.4	
ЗА	105,791.0	22,278.2	18,227.4	81.82%	1,701.8	2,349.0	34,745.2	
ЛҮ	53,949.5	33,289.3	25,354.5		2,285.1	5,649.7	52,522.4	
ММ	42,426.0	25,216.7	19,389.9	76.89%		5,826.8	39,362.7	
ӨШ	40,373.6	26,001.0	19,321.2	74.31%	1,292.3	5,387.5	39,451.9	
СҮ	33,911.1	27,396.0	16,172.0	59.03%	1,045.3	10,178.7	40,829.9	
СЭ	42,294.8	28,339.1	18,089.4	63.83%	1,364.5	8,885.2	30,375.7	
УГ	53,466.6	26,210.1	22,341.2	85.24%		3,868.9	52,782.7	
ЦЭ	55,976.1	34,557.1	29,485.3		1,613.5	3,458.3	50,501.7	
ЭР	52,664.9	28,312.0	25,421.0	89.79%		2,891.0	35,250.5	
ЭС	77,840.0	12,181.2	8,274.2	67.93%		3,907.0	28,362.0	
ЗМ	305,754.5	183,698.1	82,894.5	45.13%	3,755.6	97,048.0	223,242.9	
ТӨ	719,062.0	540,653.9	348,561.6	64.47%	16,157.8	175,934.5	819,788.8	
ОНД	1,682,463.6	930,435.4	628,350.5	67.53%	32,294.2	269,790.7	1,387,095.2	
ДҮН	2,401,525.6	1,471,089.3	976,912.1	66.41%	48,452.0	445,725.2	2,206,884.0	

Төсвийн зарлага төсөвт байгууллагаар

EXPENDITURE Government organization, as of first 1 month thous tog (мян-төг)

	З А Р Л А Г А , EXPENDITURE			НИЙТ ЗАРЛАГААС				олгосон татаас	Өглөг (МЯН-ТӨГ)
	Жилийн эхнээс			Цалин	Зарлагад эзлэх %	НДШ, ЭМД	бараа үйлч бусад		
	Төлөв	Гүйцэтгэл	ТБ хувь						
ЗДТГ	49,957.7	42,265.4	84.6%	20,987.5	49.7%	2,099.5	19,178.4	49,957.8	
ИТХурал	6,794.8	4,961.2	73.0%	2,781.2	56.1%		2,180.0	6,497.8	
Аудитын газар	6,389.3	5,115.3	80.1%	3,733.3	73.0%		1,382.0	6,389.8	904.5
Ар жанчивлан	29,396.6	10,102.4	34.4%	5,298.3	52.4%		4,804.1		746.4
Статистик	4,830.5	2,230.1	46.2%	1,741.4	78.1%	174.1	314.6	4,825.5	
МХГазар	21,239.8	18,469.7	87.0%	13,886.8	75.2%	1,389.4	3,193.5	60,862.8	
Цагдаагийн газар	90,453.1	65,793.9	72.7%	62,519.5	95.0%	1,506.4	1,768.0	89,619.8	
ГХШтаб	38,269.2	33,724.7	88.1%	26,912.2	79.8%	557.3	6,255.2	38,227.5	343.5
Ахмадын хороо	1,309.2	2,361.5	180.4%	1,175.3	49.8%		1,186.2	3,927.7	
Хүүхдийн төв	2,600.0	2,596.8	99.9%	2,596.8	100.0%			2,596.8	
Хөд-эрх-алба	12,387.5	1,798.8	14.5%				1,798.8	35,848.4	
ХХААУГазар	14,882.9	14,626.9	98.3%	9,846.3	67.3%	647.5	4,133.1	12,472.6	
СХЗТөв	5,948.2	3,176.8	53.4%	2,681.8	84.4%	295.0	200.0	4,277.2	117.7
БОрчны алба	13,516.6	9,019.7	66.7%	8,154.1	90.4%	815.4	50.2	40,460.4	
Цаг уур	33,527.8	43,270.9	129.1%	36,144.5	83.5%	2,764.8	4,361.6	59,800.3	
Хот тохижуулах	9,983.3	3,439.0	34.4%	3,432.6	99.8%		6.4	9,983.3	
Ангилалдаагүй	3,325.0	3,325.0	100.0%				3,325.0		
Нөөц сан	10,000.0	30,184.6	301.8%				30,184.6	27,867.4	
Өрхийн эмнэлэг	8,959.4	12,078.1	134.8%				12,078.1	26,054.4	
Мал эмнэлэг	9,300.0								
Хүү/ сувилал	8,600.0	8,476.7	98.6%	4,275.2	50.4%	508.3	3,693.2	10,959.3	415.3
БСөёлын газар	12,236.1	6,788.9	55.5%	4,020.9	59.2%	402.1	2,365.9	34,223.0	
Нэгдсэн эмнэлэг	168,827.9	132,962.3	78.8%	90,488.3	68.1%	366.0	42,108.0	109,071.6	32,181.3
ЭМГазар	49,133.4	25,110.6	51.1%	14,809.7	59.0%	1,506.6	8,794.3	49,133.4	
Өвөр Жанчивлан									
БТСпортын хороо	18,497.6	10,244.7	55.4%	8,562.3	83.6%	856.2	826.2	20,730.7	
Музей	9,477.1	6,313.3	66.6%	3,214.3	50.9%	321.4	2,777.6	19,204.3	
ТКХүрээлэн	50,654.6	28,481.7	56.2%	18,621.2	65.4%	1,680.0	8,180.5	28,057.7	4,279.0
Номын сан	12,564.4	10,619.2	84.5%	2,678.1	25.2%	267.8	7,673.3	32,114.0	5.0
Ойжуулалт									
Замын сан	1,000.0	225.0	22.5%				225.0		
Орон нутгийн Х/О	15,000.0	2,890.7	19.3%				2,890.7	36,625.3	
Улсын төсвийн ХО									
ДҮН	719,062.0	540,653.9	75.2%	348,561.6	64.5%	16,157.8	175,934.5	819,788.8	38,992.7

Төсөвт байгууллагуудын Өглөгийн үлдэг (thous tog (мян, ₮))

Д/д		Хэмжих нэгж	2007 эцсийн байдлаар	2008 оны 01 сарын 30-ны үлдэгдэл	үүнээс: Өглөг үүссэн хугацаагаас		
					31-60 өдөр	61-120 өдөр	121- өдрөөс дээш
Төсөвт байгууллагуудын өглөг Бүгд							
1	ү Цалингийн	мян, ₮	56,382.4	116,351.2	116,351.2		
2	ндш	мян, ₮	6,860.0	38,695.4	38,695.4		
3	ү ЭМД	мян, ₮	2,517.9	25,915.8	25,915.8		
4	Гэрэл цахилгаан	мян, ₮	312.9	1,449.2	1,449.2		
5	н Түлш, халаалт	мян, ₮	11,347.2	13,827.0	13,827.0		
6	Цэвэр, бохир ус	мян, ₮					
7	э Шуудан, холбоо	мян, ₮	748.6	186.1	186.1		
8	Тээвэр, шатахуун	мян, ₮	430.0	3,021.5	3,021.5		
9	Хоол	мян, ₮	2,616.0	1,656.0	1,656.0		
10	э Эм	мян, ₮	25,342.0	25,032.9	25,032.9		
11	Дотоод албан томилол	мян, ₮	2,401.5	2,563.2	2,563.2		
12	Урсгал засвар	мян, ₮	500.0	500.0	500.0		
13	с Байр түрээсийн зардал Бусад	мян, ₮	3,306.3	3,504.1	3,504.1		
Төсөвт байгууллагуудын өглөг Бүгд							
1	ү Цалингийн	хувь	100.0%	100.0%	100.00%		
2	ндш	хувь	12.17%	33.26%	33.26%		
3	ү ЭМД	хувь	4.47%	22.27%	22.27%		
4	Гэрэл цахилгаан	хувь	0.55%	1.25%	1.25%		
5	н Түлш, халаалт	хувь	20.13%	11.88%	11.88%		
6	Цэвэр, бохир ус	хувь					
7	э Шуудан, холбоо	хувь	1.33%	0.16%	0.16%		
8	Тээвэр, шатахуун	хувь	0.76%	2.60%	2.60%		
9	Хоол	хувь	4.64%	1.42%	1.42%		
10	э Эм	хувь	44.95%	21.51%	21.51%		
11	Дотоод албан томилол	хувь	4.26%	2.20%	2.20%		
12	Урсгал засвар	хувь	0.89%		0.43%		
13	с Бусад	хувь	5.86%	3.01%	3.01%		

Төсвийн Өглөг (өр)-ийг сумдын нэрээр, төсөвтэй шууд харьцдаг байгууллагуудын дүнгээр үзүүлбэл:

Soms	Нийт өглөг (мян- ₮)	Ү Ү Н Э Э С			НӨҮ-ны өглөг	Авлага
		цалин	ндш	бусад		
Алтанбулаг						
Аргалант	6,655.0	2,852.4	1,802.6	2,000.0	1,043.1	
Архуст						
Батсүмбэр						
Баян	510.0	33.0		477.0	25.6	473.5
Баяндэлгэр						
Баянжаргалан	7,902.4	3,811.9	2,878.3	1,212.2	2,631.9	6,779.6
Баян-Өнжүүл	12,891.2	12,448.0	439.2	4.0	3,997.2	1,059.2
Баянхангай	5,000.9	671.9		4,329.0	571.1	
Баянцагаан	4,848.1		4,220.9	627.2	1,949.4	
Баянцогт	1,863.1	744.1	179.8	939.2		77.1
Баянчандмань						
Борнуур	6,568.1	5,858.6	709.5		6,568.1	1,371.9
Бүрэн						
Дэлгэрхаан	5,313.2			5,313.2		
Жаргалант	9,113.1	1,500.0	6,613.1	1,000.0	728.0	18,220.5
Заамар						
Лүн	2,684.3	1,418.7	141.9	1,123.7	956.3	
Мөнгөнморьт						
Өндөрширээт	4,460.0	3,600.0	360.0	500.0	660.0	
Сүмбэр						
Сэргэлэн	891.4		676.6	214.8	520.2	887.4
Угтаал	3,999.8	371.7	2,083.1	1,545.0	2,055.1	616.8
Цээл	3,469.3	1,338.8	627.3	1,503.2	1,966.1	14,340.5
Эрдэнэ						
Эрдэнэсант						1,183.1
Зуунмод	1,188.6			1,188.6		2,159.1
Төвлөрсөн	38,992.7	4,066.3	5,183.5	29,742.9		25,272.0
О.Н.Дүн	77,358.5	34,649.1	20,732.3	21,977.1	23,672.1	72,440.7
ДҮН	116,351.2	38,715.4	25,915.8	51,720.0	23,672.1	97,712.7

Мөнгө, зээл, хадгаламж

Монгол шуудан, Хас, Зоос банк, ХААН, Анод банкны салбарын дүнгээр **2008 оны эхний 1 сард** кассын орлого **4453.2 сая ₮**, кассын зарлага **4362.3 сая ₮** болж, гүйлгээнд **387.2 сая ₮** байна.

Банкны кассын орлого, зарла REVENUE, EXPENDITURE ,BANI(сая-төг) mln tog

	Банкны кассын						Орлого % Зарлага Revenue to expenditure ratio, %
	Орлого revenue			Зарлага expenditure			
	Системийн банкны зуаат- гал	Бусад цэвэр орлого	Дүн Total	Системийн банкинд шилжүүл- сэн	Бусад цэвэр зарлага	Дүн Total	
Салбар, тооцооны кассуудын дүн Total bank	1183.2	3270.0	4453.2	124.0	4238.3	4362.3	102.1%
Y -ХАА-н банкны тооцооны касс Agriculture Bank	670.0	1,065.5	1735.5	27.4	1693.8	1721.2	100.8%
Y -Мон-шуудан банкны салбар Post Givo Bank	72.6	1,303.9	1376.5	96.6	1239.3	1335.9	103.0%
э -Хас банкны салбар Khasbank	190.0	245.7	435.7		440.5	440.5	98.9%
с -Зоос банкны салбар Zoosbank	200.6	654.7	855.3		858.7	858.7	99.6%
с -Анод банкны салбар Anodbank	50.0	0.2	50.2		6.0	6.0	836.7%

ХААН банкны харьяа тооцооны төв, Монгол шуудан, Хас, Зоос, Анод банкны салбаруудад аж ахуйн нэгж, байгууллагуудад **жигжиг худалдаа, үйлдвэрлэлийг** дэмжих үүднээс бичил бизнес болон нийт олгосон зээлийн үлдэгдэл 1 сарын 30-ний байдлаар **17175.8 сая ₮**, байгаа нь өмнөх оны эцсээс **304.7 сая ₮**-өөр өслөө. 2008 он гарсаар Засгийн газраас бичил бизнесийг дэмжих ажлын хүрээнд оны эхний 1 сард **1540** зээлдэгч нарт **1048.9** сая төгрөгийн зээл олгожээ.

Зээлийн өрийн үлдэгдэл (сая-төг)
LOANS OUTSTANDING, at the end of month, mln tog

	Зээлийн өрийн үлдэгдэл Loans outstandine					Үүнээс хугацаа хэтэрсэн of which : overdue		
	2007 оны				2008	2007 оны		2008 он
	3-30	6-30	9-30	12-30	1-30	06-30	12-30	1-30
Банкны системийн дүн Total bank	11512.6	13725.5	14708.5	16871.1	17175.8	176.1	419.7	124.6
Y -ХАА-н банкны тооцооны касс Agriculture Bank	8842.0	10053.4	10278.9	11925.7	11427.0	10.6	304.6	2.7
Y -Мон-шуудан банкны салбар Post Givo Bank	1051.4	1186.8	1687.6	2175.8	2698.4	68.0	54.7	54.1
э -Хас банкны салбар Khasbank	988.6	1260.4	1493.6	1623.6	1778.5	25.5	17.8	24.7
с -Зоос банкны салбар Zoosbank	630.6	1224.9	1048.4	1061.0	1143.7	72.0	42.6	43.1
с -Анод банкны салбар Anodbank			200.0	85.0	128.2			

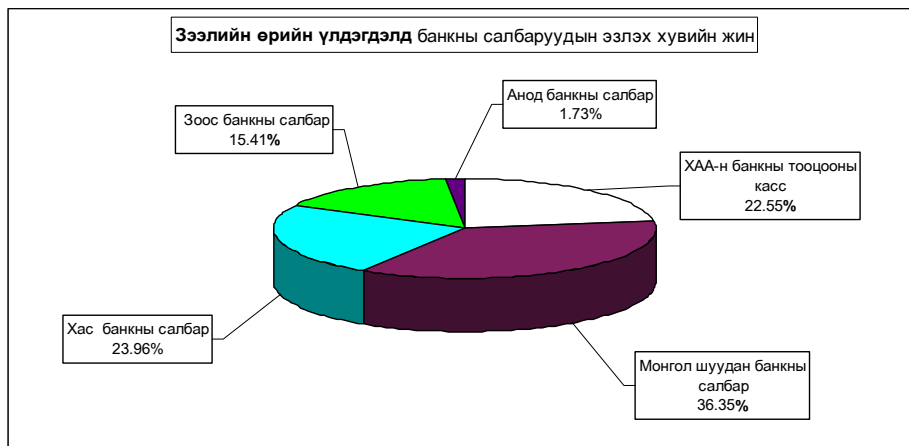

2008 онд Нийт болон Бичил бизнест олгосон зээл
LOANS OUTSTANDING, at the end of month, mln tog

(сая төг)

	Нийт олгосон зээл		Бичил бизнест олгосон зээл		Зээлийн хүүгийн дундаж	
	Зээлдэгчийн тоо	Зээлийн хэмжээ Total Loan	Зээлдэгчийн тоо	Зээлийн хэмжээ Total Loan	Үйлдвэрлэлийн Enterprise	Худадаа Trade
Банкны системийн дүн Total bank	2644	1708	1540	1048.9	x	x
ХАА-н банк Agriculture Bank	877	291	2	2.8	3.5	3.5
Мон-шуудан банкны салбар Post Givo Bank	1297	792	1297	792.0	2.0	3.0
Хас банкны салбар Khasbank	225	363	68	154.7	3.0	3.0
Зоос банкны салбар Zoosbank	165	134	164	83.9	3.0	3.4
Анод банкны салбар Anodbank	80	128	9	15.5	3.0	3.4

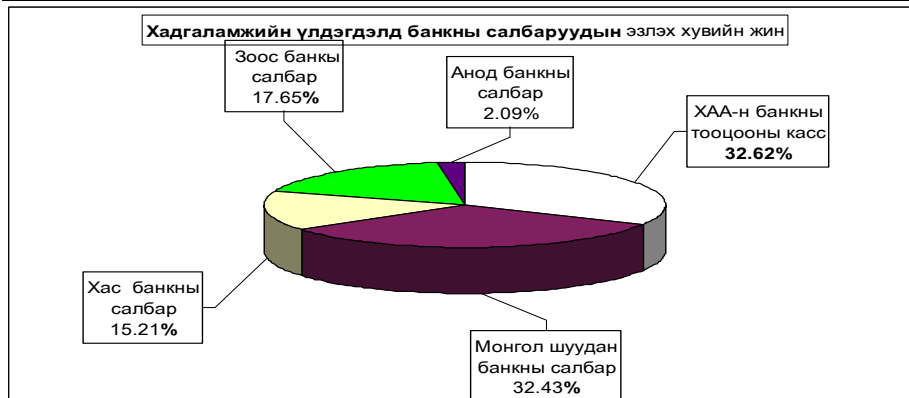

Иргэдийн хувийн хадгаламжинд 1 сарын 30-ний байдлаар **2868.9** сая ₮ байна.

Иргэдийн хадгаламжийн үлдэгдэл, хүү **REMAINDER OF INDIVIDUAL DEPOSITS, RATE**

	Хадгаламжийн үлдэгдэл								Хадгаламжийн хүүний сарын дундаж хувь	
	Remainder deposits									
	2007 оны				2008-1-30				Хугацаатай	Хугацаагүй
	03-30	06-30	09-30	12-30	иргэд		байгууллага			
				тоо		дүн				
Банкны системийн дүн Total bank	2777.2	2777.2	2274.2	6360.2	8396	2868.9	3	171.6		
-ХАА-н банкны тооцооны касс Agriculture Bank	1340.6	1340.6	629.7	4278.2	5534	936.0	1	150.0	1.5	0.83
-Мон-шуудан банкны салбар Post Givo Bank	687.4	687.4	823.5	1071.6	1074	930.3	1	13.8	1.55	0.75
-Хас банкны салбар Khasbank	364.1	364.1	385.9	435.6	1206	436.3	1	7.8	1.42	0.70
-Зоос банкны салбар Zoosbank	385.1	385.1	415.1	518.8	492	506.4			1.8	0.50
-Анод банкны салбар Anodbank			20.0	56.0	90	59.9			1.8	0.83

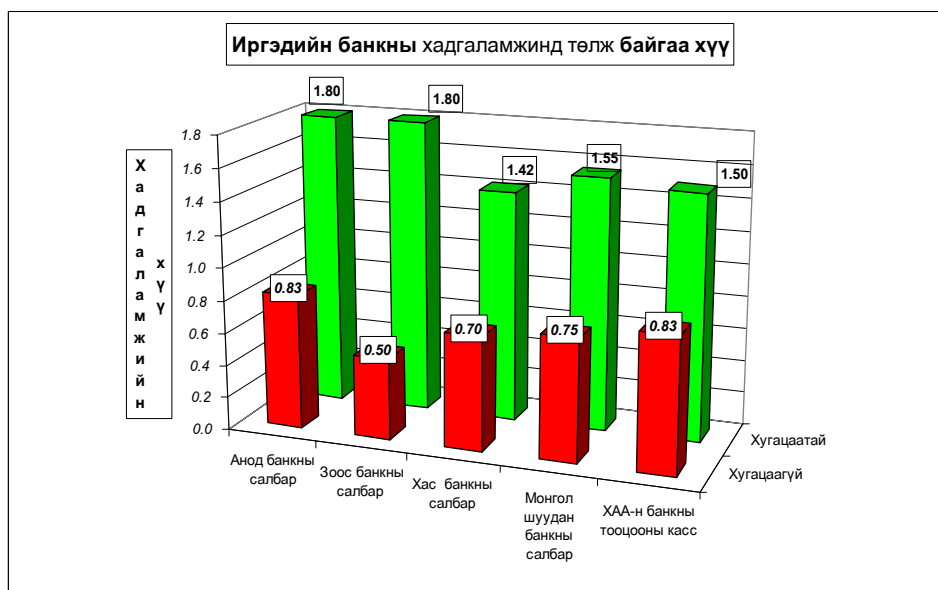

Нийгмийн даатгал

Нийгмийн даатгалын байгууллагын мэдээгээр 2008 оны 1 сард **НДШ-**ийн орлого **231.9** сая ₮ болж төлөвлөгөө **72.8** хувь биелэв. Алтанбулаг, Баяндэлгэр, Баянхангай, Баянцогт, Борнуур, Өндөрширээт, Сэргэлэнгээс бусад сумд орлогын төлөвлөгөөгөө **78.55-4.79** хувиар **тасалдууллаа**. Тэтгэвэр, тэтгэмжинд **914.5** сая ₮ олгож, олголтын хувь **100.0%** болов.

Нийгмийн даатгалын сангийн орлого, зарлага.

(2008 онд)

Үзүүлэлтүүд (эхний 1 сард)	Т о о			Төлсөн шимтгэл, олгосон тэтгэвэр, тэтгэмж (мянган-₮)			Дундаж тэтгэвэр тэтгэмж (мянган-₮)			2008 он % 2007 он
	2006 он	2007 он	2008 он	2006 он	2007 он	2008 он	2006 он	2007 он	2008 он	
1.Даатгуулагчдын тоо-бүгд	795	795	621	226 532.4	234 541.9	231 874.4				
-Аж ахуйн нэгж, байгууллага	519	519	411	70 225.0	72 708.0	71 881.1				
-Төсөвт байгууллага	276	276	210	156 307.4	161 833.9	159 993.3				
2.Олгосон тэтгэвэр -бүгд	10627	10596	10493	567 000.0	666 600.0	914 471.8	53.355	62.911	87.151	138.53%
-Өндөр настны	7351	7350	7395	408 240.0	479 952.0	658 419.6	55.535	65.300	89.036	136.35%
-Хөжлийн бэрхшээлтэй иргэдийн	2001	1974	1836	90 720.0	106 656.0	146 315.5	45.337	54.030	79.693	147.50%
-Тэжээгчээ алдсны	1053	1049	1014	51 030.0	59 994.0	82 302.5	48.462	57.192	81.166	141.92%
-Цэргийн	222	223	248	17 010.0	19 998.0	27 434.2	76.622	89.677	110.622	123.36%
Нийт дүн	11422	11391	11114	793 532.4	901 141.9	1146 346.2				

(Сумдаар, мянган-₮)	НДШ-ийн орлого						Олгосон тэтгэвэр, тэтгэмж			Э М Д-ын гэрээт санхүүжилт				
	Ажил олгогч			НД-ын сайн дур			Өгсөн татаас	Орлого бүгд	Тэтгэвэр		Хувь	Олгох	Олгосон	Хувь
	Төлөвлөгөө	Гүйцэтгэл	Хувь	Төлөвлөгөө	Гүйцэтгэл	Хувь			Олгох	Олгосон				
Алтанбулаг	9 066.6	9 100.0	100.37%	200.0	188.0	94.00%	22 000.0	31 288.0	30 969.9	30 969.9	100.0%			
Аргалант	4 033.3	3 840.0	95.21%	200.0	154.0	77.00%	10 000.0	13 994.0	13 319.8	13 319.8	100.0%			
Архуст	3 766.6	2 100.0	55.75%	200.0	100.0	50.00%	13 000.0	15 200.0	14 539.0	14 539.0	100.0%			
Батсүмбэр	13 900.0	7 321.0	52.67%	200.0	201.0	100.50%	60 000.0	67 522.0	64 769.5	64 769.5	100.0%			
Баян	6 566.6	3 452.6	52.58%	200.0	150.0	75.00%	19 000.0	22 602.3	21 754.9	21 754.9	100.0%			
Баяндэлгэр	4 266.6	4 525.6	106.07%	200.0	120.0	60.00%	8 000.0	12 645.6	11 671.7	11 671.7	100.0%			
Баянжаргалан	10 666.6	8 652.9	81.12%	200.0	200.0	100.00%	8 000.0	16 852.9	15 030.0	15 030.0	100.0%			
Баян-Өнжүүл	4 300.0	3 965.1	92.21%	200.0	190.0	95.00%	14 000.0	18 155.1	17 722.2	17 722.2	100.0%			
Баянхангай	4 333.3	4 335.6	100.05%	200.0	134.0	67.00%	8 000.0	12 469.6	11 791.1	11 791.1	100.0%			
Баянцагаан	3 966.6	3 000.0	75.63%	200.0	135.6	67.80%	18 000.0	21 135.6	21 008.3	21 008.3	100.0%			
Баянцогт	4 766.6	4 800.0	100.70%	200.0	200.1	100.05%	18 000.0	23 000.1	22 235.9	22 235.9	100.0%			
Баянчандмань	9 666.6	6 854.8	70.91%	200.0	221.0	110.50%	29 000.0	36 075.8	35 976.2	35 976.2	100.0%			
Борнуур	8 833.3	9 200.0	104.15%	200.0	231.0	115.50%	36 000.0	45 431.0	44 869.7	44 869.7	100.0%			
Бүрэн	5 166.6	4 210.1	81.49%	200.0	180.0	90.00%	28 000.0	32 390.1	31 763.0	31 763.0	100.0%			
Дэлгэрхаан	3 900.0	3 500.0	89.74%	200.0	185.0	92.50%	16 000.0	19 685.0	18 684.4	18 684.4	100.0%			
Жаргалант	13 566.6	9 000.1	66.34%	200.0	250.0	125.00%	52 000.0	61 250.1	60 636.2	60 636.2	100.0%			
Заамар	42 666.6	9 153.0	21.45%	200.0	200.0	100.00%	32 000.0	41 353.0	41 159.2	41 159.2	100.0%			
Лүн	7 533.3	6 532.0	86.71%	200.0	185.6	92.80%	19 000.0	25 717.6	24 770.3	24 770.3	100.0%			
Мянганморьт	5 166.6	4 562.3	88.30%	200.0	210.0	105.00%	17 000.0	21 772.3	20 434.4	20 434.4	100.0%			
Өндөрширээт	4 366.6	4 400.0	100.76%	200.0	200.0	100.00%	14 000.0	18 600.0	17 256.3	17 256.3	100.0%			
Сүмбэр	5 166.6	4 652.0	90.04%	200.0	251.0	125.50%	17 000.0	21 903.0	20 845.8	20 845.8	100.0%			
Сэргэлэн	3 500.0	3 600.0	102.86%	200.0	100.0	50.00%	16 000.0	19 700.0	18 475.2	18 475.2	100.0%			
Утгаал	5 333.3	3 652.3	68.48%	200.0	102.2	51.10%	28 000.0	31 754.5	30 712.5	30 712.5	100.0%			
Цэцэл	6 533.3	4 542.4	69.53%	200.0	132.0	66.00%	21 000.0	25 674.4	24 683.9	24 683.9	100.0%			
Эрдэнэ	9 266.6	7 584.8	81.85%	200.0	151.0	75.50%	28 000.0	35 735.8	35 293.9	35 293.9	100.0%			
Эрдэнэсант	9 266.6	8 652.9	93.38%	200.0	211.0	105.50%	41 000.0	49 863.9	48 389.7	48 389.7	100.0%			
Зуунмод	109 467.9	86 685.2	79.19%	3 300.0	2 031.0	61.55%	110 000.0	198 716.2	195 708.8	195 708.8	100.0%	39 000.0		0.0%
Рашаан сувидал												4 300.0		0.0%
Тахилт СЗЭТ, эмийн үнийн хөнгөлөлт												1 600.0	1 600.0	100.0%
Хорих, цэргийн анги, өрхийн эмнэлэг														
2008-01	319 033.3	231 874.7	72.68%	8 500.0	6 613.5	77.81%	702 000.0	940 487.9	914 471.8	914 471.8	100.0%	44 900.0	1 600.0	3.6%
Төвийн бүс	130 301.1	106 350.3	81.62%	4 100.0	2 644.6	64.50%	180 000.0	288 994.9	283 884.4	283 884.4	100.0%	39 000.0	0.0	0.0%
Зүүн бүс	39 699.6	30 878.2	77.78%	1 200.0	590.3	49.19%	64 000.0	124 808.9	118 723.9	118 723.9	100.0%	0.0	0.0	0.0%
Баруун бүс	89 099.6	48 978.3	54.97%	1 800.0	1 529.8	84.99%	207 000.0	257 508.1	249 210.4	249 210.4	100.0%	0.0	0.0	0.0%
Хойд бүс	59 933.0	45 667.9	76.20%	1 400.0	1 508.1	107.72%	222 000.0	269 176.0	262 653.1	262 653.1	100.0%	0.0	0.0	0.0%
2007-01	234 008.5	234 451.9	100.19%	2 490.0	2 246.8	90.23%	430 000.0	664 451.9	507 292.7	507 292.7	100.0%	89 587.8	89 587.8	100.0%
2006-01	159 499.8	161 002.5	100.94%				370 000.0	531 002.5	445,416.7	445,416.7	100.0%	54,634.9	54,634.9	100.0%
2005-01	144 033.2	144 301.0	100.19%				355 000.0	499 301.0	339,908.1	406,421.8	119.6%	44,272.3	44,272.3	100.0%
2004-01	129 727.7	108 010.6	83.26%				220 967.6	328 978.2	252,088.4	252,088.4	100.0%	43,672.3	26,677.8	61.1%
2003-01	249 040.0	251 300.0	100.91%				315 000.0	566 300.0	507,019.9	507,019.9	100.0%	87,345.4	87,345.4	100.0%

Нийгмийн халамж

Хөдөлмөр, халамж үйлчилгээний хэлтсийн мэдээгээр 2008 оны 1 сарын байдлаар сумдад 871.0 сая ₮-ийг 43959 хүнд нийгмийн халамжийн хууль, тогтоомж дагуу олгов.

Нийгмийн халамжийн сангийн 1 сарын санхүүжилтын мэдээ

Үзүүлэлтүүд	Хүний тоо		Олгосон тэтгэвэр тэтгэмж		Дундаж тэтгэвэр, тэтгэмж мянган-₮)		2008-01%
	2007-01	2008-01	2007-01	2008-01	2007-01	2008-01	
2006 оны 7 сарын 1-нээс мөрдсөн хуулиар	35991	43959	182 276.9	871 019.2	5.06	19.81	391.24%
Нийгмийн халамжийн тэтгэвэр-Бүгд	2013	2023	63 644.5	139 587.0	31.62	69.00	218.24%
Халамжийн тэтгэвэр							
Жирэмсэн болон хөхүүл эхчүүдийн НМТ	35	1300	700.0	21 140.0	20.00	16.26	81.31%
Ахмад настанг асарч буй иргэнд НМТ	13	71	344.5	1 840.0	26.50	25.92	97.79%
Хөгжлийн бэрхшээлтэй иргэдийг асарч буй иргэнд НМТ (Нөхцөлт мөнгөн тэтгэмж)	15	88	397.5	1 520.0	26.50	17.27	65.18%
Жирэмсэн болон амаржсаны тэтгэмж							
Нярайн арчилгаа							
Бүтэн өнчин хүүхэд үрчлэн авсны тэтгэмж		40		1 980.0		49.50	
Хүүхэд асарсны тэтгэмж	120	130	2 490.4	964.2	20.75	7.42	35.74%
Нөхцөлт мөнгөн тэтгэмжийн нийт дүн	183	1629	3 932.4	27 444.2	21.49	16.85	78.40%
Хүүхдийн мөнгөн тусламж	33700	34200	105 100.0	222 763.0	3.12	6.51	
Шинээр төрсөн хүүхдэд мөнгөн тусламж	10	51	1 000.0	5 100.0	100.00	100.00	100.00%
Шинэ гэр бүлд олгосон мөнгөн тусламж		202		101 000.0		500.00	
Алдар цолтой ахмадуудад үзүүлсэн хөнгөлөлт	25	45	3 250.0	2 250.0	130.00	50.00	38.46%
Алдарт эхийн одонтой ахмадуудад тусламж	15	5792	1 500.0	371 450.0	100.00	64.13	64.13%
Улсын төсвөөс олгосон тэтгэмжийн дүн	33750	40290	110 850.0	702 563.0	3.28	17.44	
Ахмад настанд үзүүлсэн тусламж	45		3 850.0				
ХБИ-дэд үзүүлсэн тусламж хөнгөлөлт		1		175.0		175.00	
Ахмад настан ХБИ-дэд олгосон хөнгөлөлтийн дүн	45	1	3 850.0	175.0			
Олон нийтийн оролцоонд түшиглэсэн халамж		16		1 250.0		78.13	

НМТ-нөхцөлт мөнгөн тэтгэмж

Сумаар- /мянган-₮/	Нийгмийн халамжийн сан			Амьжиргааг дэмжих сан		
	Хуваарилагдсан санхүүжилт	Нийгмийн халамжийн үйлчилгээнд зарцуулсан санхүүжилт	Олголтын хувь	Хуваарилагдсан санхүүжилт	Нийгмийн халамжийн үйлчилгээнд зарцуулсан санхүүжилт	Олголтын хувь
Алтанбулаг	3 800.0	3 800.0	100.0%	19 600.0	19 600.0	100.00%
Аргалант	1 580.0	1 580.0	100.0%	8 750.0	8 750.0	100.00%
Архуст	2 860.0	2 860.0	100.0%	8 650.0	8 650.0	100.00%
Батсүмбэр	8 300.0	8 300.0	100.0%	40 100.0	40 100.0	100.00%
Баян	4 350.0	4 350.0	100.0%	13 950.0	13 950.0	100.00%
Баяндалгэр	3 080.0	3 080.0	100.0%	9 850.0	9 850.0	100.00%
Баянжаргалан				6 900.0	6 900.0	100.00%
Баян-Өнжүүл	3 380.0	3 380.0	100.0%	13 300.0	13 300.0	100.00%
Баянхангай				8 300.0	8 300.0	100.00%
Баянцагаан	4 400.0	4 400.0	100.0%	30 900.0	30 900.0	100.00%
Баянцогт	200.0	200.0	100.0%	12 650.0	12 650.0	100.00%
Баянчандмань	8 500.0	8 500.0	100.0%	22 000.0	22 000.0	100.00%
Борнуур	6 800.0	6 800.0	100.0%	32 950.0	32 950.0	100.00%
Бүрэн	9 000.0	9 000.0	100.0%	22 400.0	22 400.0	100.00%
Далгэрхаан	3 550.0	3 550.0	100.0%	9 000.0	9 000.0	100.00%
Жаргалант	9 950.0	9 950.0	100.0%	33 600.0	33 600.0	100.00%
Заамар				14 500.0	14 500.0	100.00%
Лүн	6 900.0	6 900.0	100.0%	11 100.0	11 100.0	100.00%
Мөнгөнморьт	3 500.0	3 500.0	100.0%	12 500.0	12 500.0	100.00%
Өндөрширээт	2 350.0	2 350.0	100.0%	9 450.0	9 450.0	100.00%
Сүмбэр	2 760.0	2 760.0	100.0%	9 150.0	9 150.0	100.00%
Сэргэлэн	5 220.0	5 220.0	100.0%	8 800.0	8 800.0	100.00%
Утгаал	1 800.0	1 800.0	100.0%	14 950.0	14 950.0	100.00%
Цэцэг	4 000.0	4 000.0	100.0%	14 300.0	14 300.0	100.00%
Эрдэнэ	6 560.0	6 560.0	100.0%	16 000.0	16 000.0	100.00%
Эрдэнэсант	7 780.0	7 780.0	100.0%	34 300.0	34 300.0	100.00%
Зуунмод	30 600.0	30 600.0	100.0%	61 850.0	61 850.0	100.00%
ХХҮХ	81 867.0	81 867.0	100.0%	165 050.0	165 050.0	100.00%
2008-01	223 087.0	223 087.0	100.0%	664 850.0	664 850.0	100.00%
Төвийн бүс	47 400.0	47 400.0	100.0%	134 450.0	134 450.0	100.00%
Зүүн бүс	20 350.0	20 350.0	100.0%	67 850.0	67 850.0	100.00%
Баруун бүс	35 380.0	35 380.0	100.0%	138 300.0	138 300.0	100.00%
Хойд бүс	38 090.0	38 090.0	100.0%	159 200.0	159 200.0	100.00%
2007-01	65 117.0	65 117.0	100.0%	110 825.0	110 825.0	100.00%



Ү н э , т а р и ф

а.Аймгийн төвд 2008 оны 1 сард бараа, үйлчилгээний үнэ тариф 2005 оны 12 сарын 31-ныхтай харьцуулахад **26.47%**, 2007 оны 1 сарынхаас **23.16 %**-иар тус тус өслөө. Харин 2008 оны 1 сард бараа үйлчилгээний үнэ **0.87** хувиар өсөв.

Хэрэглээний бараа, үйлчилгээний үнэ, тарифын индекс бүлгийн дүнгээр
Consumer price index of certain goods and services : by groups

Хугацаа Periods	Хүнсний бараа, ундаа,ус Food and non-alcoholic beverages	согтуу- руулах ундаа,архи Alcoholic beverages tobacco	хувцас, бөс бараа, гутал Clothing footwear and cloth	Орон сууц, ус, цахилгаан түлш Housing,water electricity and fuels	Гэр ахуйн тавилга Гэр ахуйн бараа Furnishings,house- hold eduplment and routine maintenance of the house	Эм тариа эмнэлэгийн үйлчилгээ Health,medical care and services	Тээвэр Transport	хувь percentage
								Previous month=100
Өмнөх сартай харьцуулснаар								
2007	I	102.67	100.00	96.54	100.00	99.81	114.10	98.40
	II	103.98	97.73	100.47	97.80	99.98	100.78	98.15
	III	98.53	104.78	100.88	97.41	100.17	101.83	100.05
	VI	101.92	100.00	99.63	100.22	100.00	100.00	102.98
	IX	102.20	103.48	101.32	100.00	100.62	100.00	100.00
	XII	100.86	96.84	105.58	97.07	100.00	100.00	100.00
2008	I	101.25	100.00	103.05	97.66	101.75	100.00	100.00
Суурь үетэй харьцуулсанаар 2005-XII=100%								
2007	I	105.33	105.58	90.00	103.27	101.70	117.73	110.06
	II	109.52	103.19	90.42	101.00	104.52	118.65	108.02
	III	107.92	108.12	91.22	98.39	104.70	120.82	108.07
	VI	116.50	105.58	88.33	92.40	104.63	128.92	115.80
	IX	130.91	117.77	90.35	95.16	116.93	132.42	120.19
	XII	137.39	113.53	103.09	118.58	123.84	132.42	133.43
2008	I	138.09	113.53	106.84	113.45	125.92	132.42	133.43

Хугацаа Periods	Холбооны хэрэгсэл, шуудангийн үйлчилгээ Communication	амралт, чөлөөт цаг, соёлын бараа үйлчил- гээ Recreation and culture	Боловсролын үйлчилгээ Education	Зочид буудал зоогийн газар дотуур байр Restaurants and hotels	Бусад бараа үйлчилгээ Miscellaneous goods & services	Ерөнхий индекс Overall index
Өмнөх сартай харьцуулснаар						
2007	I	102.16	100.00	100.00	100.00	97.40
	II	100.00	100.00	100.00	100.00	100.70
	III	100.00	100.00	100.00	100.00	100.66
	VI	86.53	100.00	100.00	100.41	100.00
	IX	100.00	100.00	134.29	100.00	100.00
	XII	100.00	100.00	100.00	100.00	100.00
2008	I	100.00	100.00	100.00	100.00	100.00
Previous month=100						
2007	I	100.00	94.44	100.00	100.00	108.17
	II	104.43	94.44	100.00	100.00	108.93
	III	104.43	94.44	100.00	100.00	109.65
	VI	90.36	94.44	100.00	101.06	110.37
	IX	99.21	94.44	130.56	102.28	118.45
	XII	99.21	99.23	130.56	104.74	146.19
2008	I	99.21	99.23	130.56	104.74	146.19

Энэ сард хүнсний болон өргөн хэрэгцээт зарим гол нэр төрлийн бараа, бүтээгдэхүүн хонь,үхэр, адуу, ямааны мах, цагаан будаа, шар будаа, сүү, савласан сүү, тараг, хуурай сүү, ургамлын тос, өөхөн тос, алим, төмс, лууван,хатуу чихэр, давс, эрээн даавуу, торго, өвлийн гутал зэрэг 23 нэрийн бараа бүтээгдэхүүний үнэ 2.94-25.0 хувиар өсч ерөнхий индекс 0.87 хувь болов.

Энэ хугацаанд 174 нэрийн бараа, үйлчилгээний үнэ хэвийн байв.

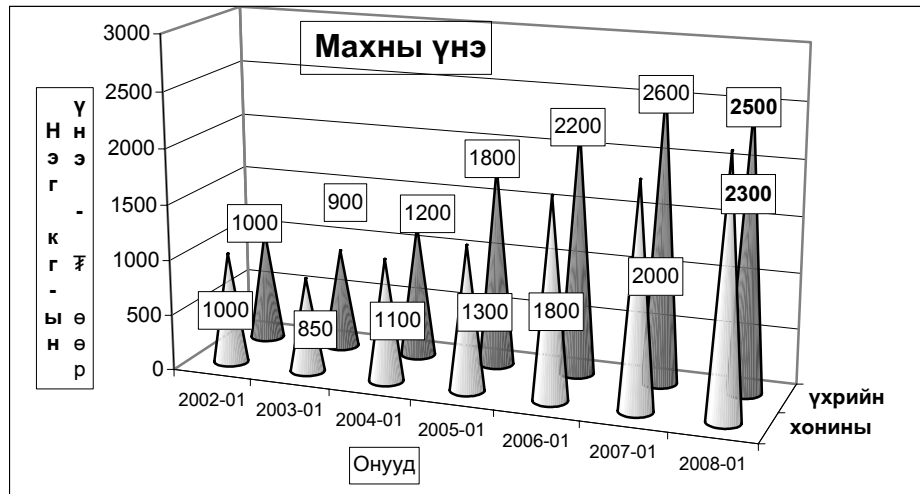

ХЭРЭГЛЭЭНИЙ ҮНИЙН ИНДЕКС, бүлэг, дэд бүлгээр

CONSUMER PRICE INDICES by group and subgroups

Бүлэг, дэд бүлэг	Group and subgroup	2008-I 2005-XII	2008-I 2007-I	2008-I 2007-XII
ХҮНСНИЙ БАРАА, УНДАА, УС	FOOD AND NON-ALCOHOLIC BEVERAGES	138.09	132.66	101.25
Хүнсний бараа	Foodstuffs	138.83	133.43	101.49
Талх, гурил, будаа	Bread, flour and cereals	152.21	150.33	96.86
Мах, махан бүтээгдэхүүн	Meat and meat products	123.22	112.92	105.50
Сүү, сүүн бүтээгдэхүүн, өндөг	Milk, dairy products, and eggs	149.28	137.32	107.39
Төрөл бүрийн өвх, тос	Oils and fats	174.87	175.25	103.86
Жимс, жимсгэнэ	Fruit	125.60	138.17	107.25
Төмс, хүнсний ногоо	Potato and vegetables	126.82	117.26	105.70
Сахар, жимсний чанамал, чихэр, шоколад	Sugar, jam, candy and chocolate	104.12	99.98	101.61
Согтууруулах бус ундаа	Non-alcoholic beverages	141.19	116.33	105.13
СОГТУУРУУЛАХ УНДАА, ТАМХИ	ALCOHOLIC BEVERAGES, TOBACCO	113.53	107.61	100.00
Согтууруулах ундаа	Alcoholic beverages	114.29	106.67	100.00
Тамхи	Tobacco	111.60	110.00	100.00
ХУВЦАС, БЭС БАРАА, ГУТАЛ	CLOTHING, FOOTWEAR AND CLOTH	106.84	118.07	103.05
Хувцас, бөс бараа	Clothing, cloth	112.35	114.92	101.22
Гутал	Footwear	98.24	122.99	105.91
ОРОН СУУЦ, УС, ЦАХИЛГААН, ХИЙН БОЛОН БУСАД ТҮЛШ	FUELS	113.45	108.66	97.66
Орон сууцны засварын үйлчилгээ	Maintenance and repair of the dwelling	116.57	117.45	100.79
Усан хангамж, бусад үйлчилгээ	Water supply and miscellaneous services	95.21	90.81	100.00
Цахилгаан, хийн болон бусад түлш	Electricity, gas and other fuels	115.68	109.89	96.78
ГЭР АХУЙН ТАВИЛГА, ГЭР АХУЙН БАРАА	FURNISHINGS, HOUSEHOLD EQUIPMENT AND TOOLS	125.92	120.63	101.75
Тавилга, хэрэгсэл, хивс, дэвсгэр	Furniture, carpets and other floor coverings	128.21	122.03	106.97
Оёмол, нэхмэл эдлэл	Household textiles	128.95	123.23	100.00
Цахилгаан бараа	Household appliances	105.92	100.00	100.00
Шилэн эдлэл, сав суулга	Glassware, Tableware and household utensils	103.60	105.18	100.00
Багаж хэрэгсэл	Tools and equipment	139.36	131.42	100.00
Цэвэрлэгээний болон бусад жижиг бараа	Household maintenance	140.26	135.64	100.00
ЭМ, ТАРИА, ЭМНЭЛГИЙН ҮЙЛЧИЛГЭЭ	HEALTH	132.42	112.99	100.00
Эм тариа, эмнэлгийн хэрэгсэл	Medical product, appliances and equipment	144.92	126.65	100.00
Амбулаторийн үйлчилгээ	Out-patient services	100.00	100.00	100.00
Эмнэлэгт хэвтэж эмчлүүлэх үйлчилгээ	Hospital services	130.00	108.33	100.00
ТЭЭВЭР	TRANSPORT	133.43	122.33	100.00
Тээврийн хэрэгсэлийн худалдан авалт	Purchase of vehicles	149.33	117.28	100.00
Хувийн тээврийн хэрэгсэлийн засвар, үйлчилгээ	Operation of personal transport equipment	127.77	128.32	100.00
Тээврийн үйлчилгээ	Transport services	127.09	100.00	100.00
ХОЛБООНЫ ХЭРЭГСЭЛ, ШУУДАНГИЙН ҮЙЛЧИЛГЭЭ	COMMUNICATION	99.21	94.00	100.00
АМРАЛТ, ЧӨЛӨӨТ ЦАГ, СОЕЛЫН БАРАА, ҮЙЛЧИЛГЭЭ	RECREATION AND CULTURE	99.23	104.79	100.00
Чөлөөт цаг соёлын үйлчилгээ	Recreational and cultural services	99.82	102.25	100.00
Ном, сонин бичгийн хэрэгсэл	Newspapers, books and stationery	101.13	100.00	100.00
БОЛОВСРОЛЫН ҮЙЛЧИЛГЭЭ	EDUCATION	97.93	109.14	100.00
ЗОЧИД БУУДАЛ, НИЙТИЙН ХООЛ, ДОТУУР БАЙРНЫ ҮЙЛЧИЛГЭЭ	HOTELS, AND RESTAURANTS	104.74	104.74	100.00
Нийтийн хоолны үйлчилгээ	Catering service	128.03	128.03	100.00
Зочид буудал, дотуур байрны үйлчилгээ	Hotels, accommodation service	100.00	100.00	100.00
БУСАД БАРАА, ҮЙЛЧИЛГЭЭ	MISCELLANEOUS GOODS AND SERVICES	146.19	137.44	100.00
Хувь хүнд хандсан үйлчилгээ	Personal care	137.84	133.70	100.00
Хувь хүний эд зүйл, хэрэглэл	Personal effects	171.03	112.84	100.00
Санхүүгийн үйлчилгээ	Financial services	150.00	150.00	100.00

Бараа, үйлчилгээний нэр төрөл, хэмжих нэгж	2008-01/	2008-01/	2008-01/
	2005-12	2007-01	2007-12
Гурил, дээд зэрэг Алтан тариаХК, задгай	145.83	145.83	100.00
Гурил, 1-р зэрэг Улаанбаатар, задгай	157.89	153.85	93.75
Гурил, 2-р зэрэг Улаанбаатар, задгай	150.00	150.00	100.00
Гоймон, гадаад Махур 1кг	150.00	150.00	100.00
Гоймон, дотоод Алтан тариаХК, Туузан	73.33	148.87	110.00
Талх, Хүнс Ар ХК-ны, ш	181.25	181.25	100.00
Гурилан боов, 0.5кг Хүнс ар хк,	153.85	153.85	100.00
Жигнэмэг Өгөөж ХК, 100 гр цайны	109.09	120.00	100.00
Цагаан будаа, задгай, кг	127.27	125.00	102.94
Шар будаа, задгай, кг,	200.00	160.00	123.08
Хонины мах, кг	127.78	115.00	104.55
Ухрийн мах, кг	104.17	96.15	108.70
Адууны мах, кг	157.14	137.50	110.00
Ямааны мах	112.50	128.57	112.50
Дотор мах, цувдай, цусгүй	100.00	100.00	75.00
Хиам, чанасан, 1кг	127.27	121.74	100.00
Сүү, задгай, литр	133.33	133.33	114.29
Сүү, савласан, 1л Өөлүн	187.50	166.67	107.14
Тараг, задгай	128.57	120.00	112.50
Хорхой ааруул, задгай, чихэртэй, кг	100.00	100.00	100.00
Айраг, 1литр	160.00	133.33	100.00
Хуурай сүү, кг, Орос, 25% -н тослогтой	142.86	114.29	105.26
Өндөг	133.33	133.33	100.00
Ургамлын тос, 1 литр	192.31	192.31	104.17
Өөхөн тос, кг	154.55	154.55	106.25
Шар тос, кг	121.21	114.29	100.00
Масло, задгай, 1 кг	175.00	186.67	100.00
Алим, шар, кг	125.00	133.33	111.11
Мандарин, кг	113.64	108.70	100.00
Узэм, Хятад, кг	133.33	166.67	100.00
Төмс	137.50	137.50	110.00
Лууван, кг	90.91	125.00	125.00
Манжин, кг	100.00	137.50	100.00
Байцаа, кг	83.33	111.11	100.00
Сонгин, кг	142.86	83.33	100.00
Өргөст хэмх, шилтэй, дарсан	144.44	118.18	100.00
Алаг салат, шилтэй "Urbank", 630 гр	115.38	115.38	100.00
Өлсөн чихэр, кг,	86.67	77.38	95.59
Хатуу чихэр, 1 кг	125.00	125.00	113.64
Зөөлөн чихэр, "Мишха", кг	108.57	105.56	100.00
Шоколад, "Aprel Gold"	118.18	108.33	100.00
Жимсний чанамал, "VIDAN", цэвэр жин 380 гр	115.38	157.89	100.00
Дэвс, цагаан, 1 кг, йоджуулсан	116.67	116.67	116.67
Майонез	108.57	105.56	95.00
Кетчуп, халуун ногоогүй, Польш, 250 гр	183.33	122.22	100.00
Ногоон цай, Гурж, 2 кг	100.00	104.17	96.15
Байхуу цай, Липтон, 20 ширхэгтэй	100.00	92.31	92.31
Ундаа, Витафит, алимны, 1.5 л	100.00	100.00	90.91
Ундаа, "Бидний ундаа", 1.0 л, MCS Coca Cola	166.67	133.93	93.75
Цагаан архи, 0.5л, Хараа	114.29	106.67	100.00

Бараа, үйлчилгээний нэр төрөл, хэмжих нэгж	2008-01/	2008-01/	2008-01/
	2005-12	2007-01	2007-12
Ниво, Касс, 0.33 л	114.29	106.67	100.00
Янжуур тамхи, West	106.67	100.00	100.00
Янжуур тамхи, "Алтан наач"	114.29	114.29	100.00
Дүнсэн тамхи 1 боодол=350 гр	110.00	110.00	100.00
Дээлийн даавуу, 140 см өргөнтэй, м	150.00	140.63	100.00
Дээлийн ба, м, Хятад	114.29	114.29	100.00
Эрээн даавуу, м, нарийн энтэй, Орос	171.43	171.43	120.00
Торго, задгай цэцгэн хээтэй, 78 см өргөнтэй, 1 м	150.00	150.00	107.14
Зулхай, м	90.91	90.91	100.00
Эрэгтэй хүний дотортой куртка	100.00	100.00	100.00
Костюм, 2 хос, энгийн хийцтэй, 48 размер, Хятад	100.00	111.11	100.00
Ноосон цамц, 50% ноос, 48 размер, Хятад	112.50	112.50	100.00
Сорочка, урт ханцуйтай, 35% хөвөн даавуу, Хятад	85.71	120.00	100.00
Биеийн тамирын хослол, 48-52 размер, энгийн, Хятад	111.11	111.11	100.00
Жинс, 30-33 размер, Хятад	118.18	108.33	100.00
Брюк, 46-48 размер, энгийн хийцтэй, Хятад	125.00	107.14	100.00
Даавуун футболка, 100% даавуу, дугуй захтай, Хятад, нимгэн	107.69	100.00	100.00
Трусы, 100% хөвөн даавуу	100.00	100.00	100.00
Оймс, даавуун, Хятад	116.67	100.00	100.00
Хиймэл нэхий дээл, 46 размер, Хятад	100.00	100.00	100.00
Эмэгтэй хүний хаавар намрын пальто	100.00	109.09	100.00
Эмэгтэй хүний дотортой куртка, хагас урт, 46-48 размер, Хятад	100.00	120.00	100.00
Эмэгтэй хослол, 2 хос, 46-48 размер, Хятад	100.00	100.00	100.00
Ноосон цамц, Хятад	125.00	100.00	100.00
Кофт, гоёлын, урт ханцуйтай	81.25	100.00	100.00
Юбка, 100% полиэстр	133.33	125.00	100.00
Биеийн тамирын хувцас, хөвөн даавуун материалтай, Хятад	105.88	112.50	100.00
Эмэгтэй өмд, 46-48 размер,	75.00	93.75	100.00
Ноосон өмд, Хятад	125.00	142.86	100.00
Хөхний даруулга, Хятад	166.67	138.89	100.00
Трусы, 100% хөвөн даавуу, Хятад	80.00	100.00	100.00
Трико, 100% полиамид, Хятад	84.00	105.00	100.00
Оймс, даавуун, Хятад	120.00	100.00	100.00
Хаавар, намрын куртка, синтефон дотортой, 6-7 настай хүүхдийн, Хят	111.11	125.00	100.00
Хүүхдийн ноосон цамц, Хятад	100.00	100.00	100.00
Эрэгтэй хүүхдийн сорочка, цагаан, Хятад	140.00	140.00	100.00
Хүүхдийн жинсэн өмд, Хятад	87.50	116.67	100.00
Хүүхдийн футболка, Хятад	127.78	115.00	100.00
Хүүхдийн оймс, 5-7 нас, ноосон, Хятад	90.00	100.00	100.00
Эрэгтэй хүний ороолт, ноосон даавуу, Хятад	100.00	100.00	100.00
Эрэгтэй савахи бээлий, 9 размер, дотоод	107.69	127.27	100.00
Эмэгтэй хүний ноосон малгай	85.71	100.00	100.00
Эрэгтэй өвлийн гутал, хагас түрийтэй	140.00	152.17	116.67
Эрэгтэй ботинк, ширэн, үдээстэй	52.63	100.00	100.00
Эрэгтэй хүний нүд, 41-43 размер, Хятад	105.00	100.00	100.00
Эмэгтэй өвлийн гутал, ширэн, урт түрийтэй, цахилгаантай, энгийн, Хя	125.00	131.58	111.11
Эмэгтэй хаавар, намрын гутал, ширэн, богино түрийтэй	95.65	137.50	100.00
Эмэгтэй хүний ширэн туфли, хиймэл арьсан дотортой, Хятад	86.67	100.00	100.00
Эрэгтэй хүүхдийн өвлийн пүүзэн гутал, 36-38 размер, Хятад	66.67	105.26	100.00

Бараа, үйлчилгээний нэр төрөл, хэмжих нэгж	2008-01/	2008-01/	2008-01/
	2005-12	2007-01	2007-12
Буриад гутал, 3-5 настай хүүхдийн	100.00	96.77	107.14
Хүүхдийн пууз, Хятад, 10-12 насны хүүхдийн	100.00	94.12	100.00
Цагаан тосон будаг, Хятад, байшинтай	108.33	118.18	100.00
Цемент, Хятад, Луут	116.67	127.27	107.68
Цонхны шил, 1м2	103.70	103.70	100.00
Хадаас, 40 мм, кг	145.45	106.67	100.00
Гэрийн мод	120.00	120.00	100.00
Орон сууцанд засвар хийлгэх хөлс, 2 өрөө байр	100.00	100.00	100.00
Цэвэр усны үнэ, сард, орон сууцны айлын, 1 хүний	90.00	80.00	100.00
Цэвэр ус, гэр хороолол, 1 л	100.00	100.00	100.00
Хог хаягдал, орон сууцны нэг өрхийн, сард	100.00	100.00	100.00
Хог хаягдал, сард, гэр хороололын 1 өрхийн	160.00	100.00	100.00
Бохир усны үнэ, сард, 1 хүний	100.00	100.00	100.00
Засвар үйлчилгээний хөлс (СӨХ-с авах хөлс)	100.00	100.00	100.00
Халаалт, 1м ²	80.73	80.73	100.00
Орон сууцны цахилгаан, 1 кВт	104.00	104.00	100.00
Гэр хороололын цахилгаан, 1 кВт	98.28	101.79	100.00
Тулшний мод, шуудайгаар	100.00	100.00	100.00
Нүүрс, 1 тонн	178.57	142.86	83.33
Халуун ус, сард, 1 хүний	125.00	125.00	100.00
Модон ор, хээтэй	150.00	133.33	100.00
Модон аядар, хээтэй	112.50	112.50	100.00
Диван, гэр хийцийн	145.45	133.33	100.00
Хивс, 2х3м хэмжээтэй, энгийн, "Эрдэнэт хивс"	143.75	121.05	121.05
Шалны хулдаас, Хятад	100.00	125.00	100.00
Орны бүтээлэг	114.29	114.29	100.00
Хөвөөнтэй хөвжил, 1 хүний	100.00	100.00	100.00
Ор, хөвжлийн давауу	145.45	133.33	100.00
Гэр нүүрийн алчуур, 30*60см	100.00	117.65	100.00
Хөргөгч, Хятад	100.00	100.00	100.00
Угаалгын машин, хагас автомат, Хятад	131.25	100.00	100.00
Цахилгаан идүү, Хятад	94.44	100.00	100.00
Данх, никель, 3л	81.25	100.00	100.00
Цайны халуун сав, 2 л	107.14	93.75	100.00
Шаазан аяга, Хятад	120.00	120.00	100.00
Төмөр зуух, нимгэн төмрөөр хийсэн, энгийн	138.89	125.00	100.00
Хуруу зай, 1.5в	140.00	140.00	100.00
Эдийн саван, ОК	160.00	160.00	100.00
Угаалгын нунтаг, "ОМО-99"	107.50	107.50	100.00
Аяга, тават угаатг шингэн	133.33	106.67	100.00
Лав, Монда, нэг боодол	155.56	127.27	100.00
Шүдэнз, толгой, Орос	125.00	125.00	100.00
Аспирин, 10ш	166.67	166.67	100.00
Ампциллин, 10ш	153.85	125.00	100.00
Витамин "С", үрлэн, 50ш	130.77	113.33	100.00
Хлорфенимен, Монго	155.56	140.00	100.00
Пенициллин, тариагаар, 1 сая	105.26	105.26	100.00
Кальцихлорид, тариагаар, 10 ампл	166.67	100.00	100.00
Бинт, дотоод	128.57	128.57	100.00

Бараа, үйлчилгээний нэр төрөл, хэмжих нэгж	2008-01/	2008-01/	2008-01/
	2005-12	2007-01	2007-12
Шүдний эмчид үзүүлэх, цементэн пломба тавиулах	100.00	100.00	100.00
Эмнэлгийн ор хоногийн хөлс, өдрийн, даатгал ороогүй	130.00	108.33	100.00
Мотоцикл (машин) ИЖ Планета-5	150.00	117.39	100.00
Унадаг дугуй, Хятад	111.11	111.11	100.00
Автомашин дугуй	125.00	142.86	100.00
Бензин, А-80, 1 литр	126.58	134.23	100.00
Бензин, А-92, 1 литр	137.35	125.97	100.00
Дизелийн түлш, 1 литр	121.05	122.34	100.00
Машин дугуй нэхэх хөлс	116.67	116.67	100.00
УБ-аймгийн төвийн төмөр замын хөлс, том хүн, нэг талдаа, купе			
Автобусны билет, том хүн	200.00	100.00	100.00
Хот доторх таксины хөлс, 1 км	114.29	100.00	100.00
УБ-Аймгийн төвийн таксины хөлс, нэг талдаа	111.11	100.00	100.00
УБ-аймгийн төвийн онгоцны билет, том хүн, нэг талдаа			
Энгийн утаснаас энгийн утас руу ярих 1 минутын тариф	100.00	100.00	100.00
Мобикомын урьдчилсан төлбөрт үйлчилгээний цэнэглэгч карт, 60 хоногийн эрхтэй, 60	129.03	117.65	100.00
Аймгийн тав-УБ руу 3 мин утсаар ярих хөлс	50.72	50.72	100.00
Өнгөт телевизор, 21"-ийн SHARP	94.00	100.00	100.00
DVD тоглуулагч, Хятад	100.00	100.00	100.00
Магнитофон хөгжим, Хятад	100.00	100.00	100.00
Зургийн хальс, 200 мэдрэмжтэй, 36 кадртай, Коники, Фужи	100.00	100.00	100.00
Бичлэггүй CD	133.33	133.33	100.00
Зурагтын сарын хураамж	100.00	100.00	100.00
Кабелийн телевизийн сарын хураамж:	100.00	100.00	100.00
Зургийн хальс угаалгах хөлс, 10х15см, Фужи Фильм, Коники	107.14	100.00	100.00
Билльард тоглох хөлс, клубт	100.00	100.00	100.00
Сурах бичиг, 5-р ангийн, Математик	100.00	100.00	100.00
Сурагчийн дэвтэр, дөрвөлжин шугамтай, 12 хуудастай	83.33	100.00	100.00
Орон нутгийн сонин улирлын захиалга	70.31	100.00	100.00
Ил захидал	100.00	100.00	100.00
Тосон бал	150.00	150.00	100.00
Улсын их, дээд сургуулийн жилийн сургалтын төлбөр	130.56	134.29	100.00
Зургийн газрын хоолны үнэ	128.57	128.57	100.00
Цэцэрлэгийн хүүхдийн хоолны мөнгө, 1 өдрийн	125.00	125.00	100.00
Эочид буудлын хөлс, энгийн, 1 хүн, 1 хоног	100.00	100.00	100.00
Эрэгтэй үс засуулах хөлс	130.00	130.00	100.00
Эмэгтэй үс засуулах хөлс, энгийн тайралт	162.50	162.50	100.00
Нийтийн халуун усны хөлс, том хүн	125.00	125.00	100.00
Эмэгтэй хүний нүүрний энгэсэг	111.11	111.11	100.00
Гар нүүрийн саван	147.06	138.89	100.00
Үсний шампунь, Clear	151.72	137.50	100.00
Шүдний оо, Lucky mint	145.45	145.45	100.00
Ариун цэврийн цаас, боодол, орос	140.00	140.00	100.00
Мөнгөн аяга, хээтэй, дунд гарын	205.71	100.00	100.00
Сурагчийн цүнх, Хятад	128.57	128.57	100.00
Банкны үйлчилгээний хөлс, мөнгөн гуйвуулгын шимтгэл, дансгүй	150.00	150.00	100.00

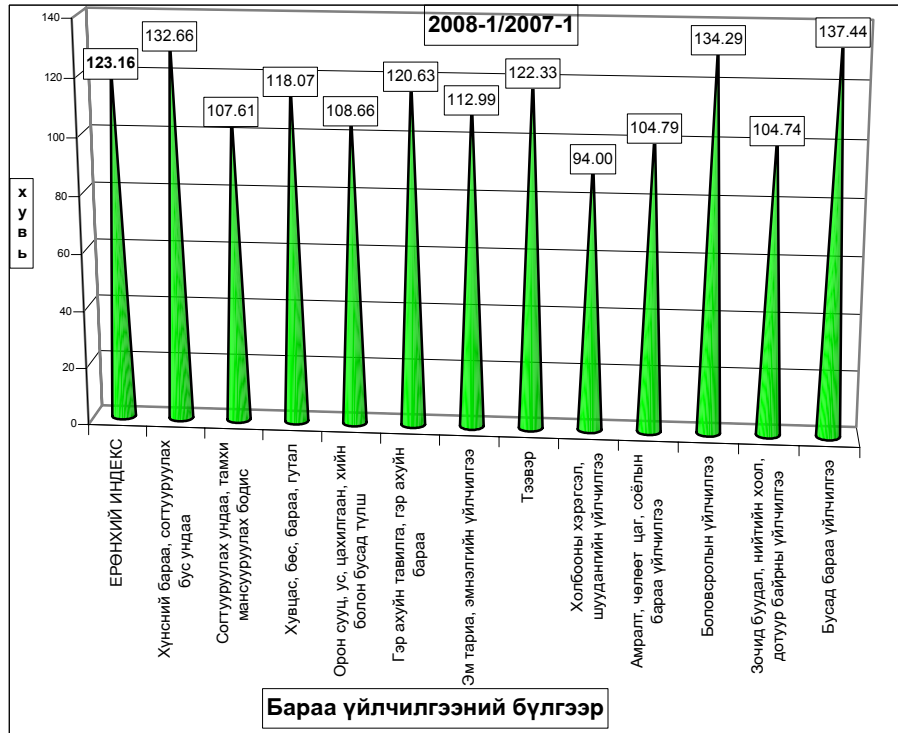
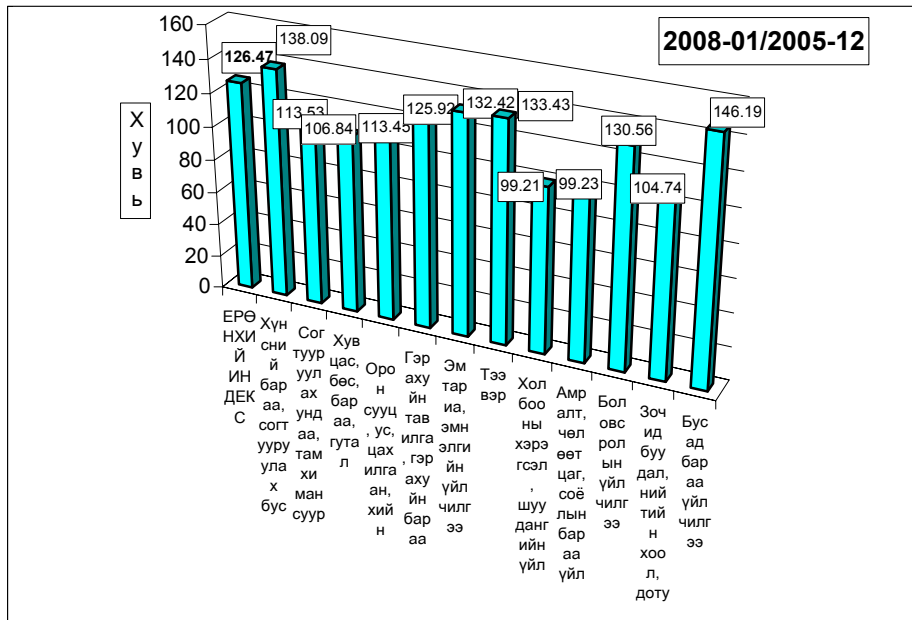

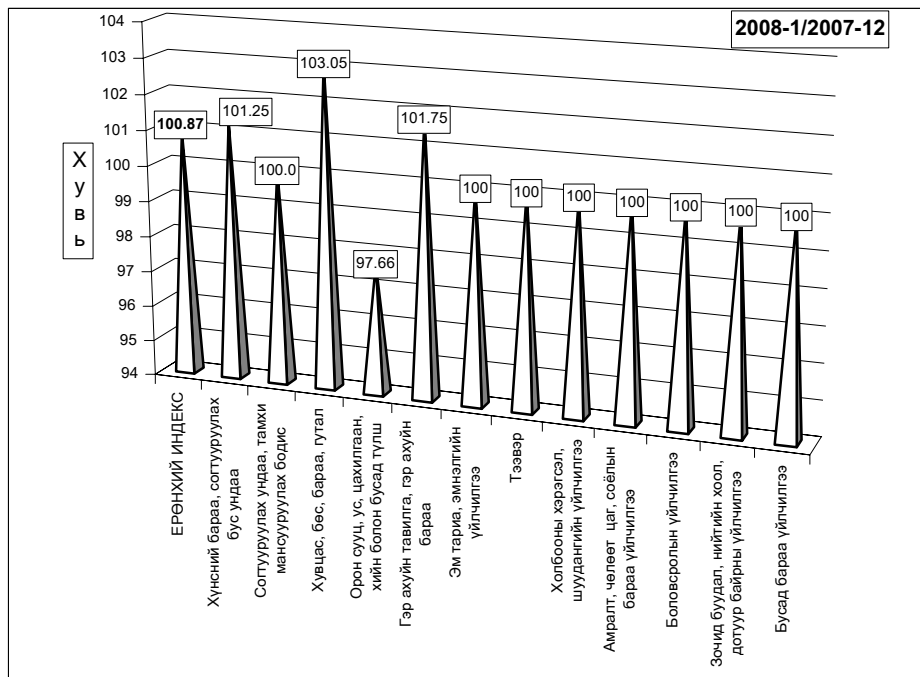

б. Хөдөөд 2008 оны 1 сард бараа үйлчилгээний үнэ тариф 2005 оны 12 сартай харьцуулахад **26.40%**, 2006 оны 01 сарынхаас **19.13%**, 2007 оны 12 сараас **1.39** хувиар тус тус өсөв.

Хэрэглээний бараа, үйлчилгээний үнийн индекс, 2008. I
Consumer price index of certain goods and services, 2008.I

БҮЛЭГ	GROUP	/хөдөөд/ (хувиар)		
		2008-01/ 2005-12	2008-01/ 2007-01	2008-01/ 2007-12
Хүнсний бараа	Foodstuffs	136.28	127.46	101.69
Ү	Гурил, гурилан бүтээгдэхүүн	145.65	141.57	101.39
Ү	Мах, махан бүтээгдэхүүн	137.45	119.02	103.25
н	Сүү, сүүн бүтээгдэхүүн	136.33	129.49	112.32
э	Саахар, чихэр, цай, жимс	119.77	102.52	99.81
э	Төмс, хүнсний ногоо	131.50	118.16	103.25
с	Хүнсний бусад бараа	139.42	134.81	100.04
	Архи, ундаа, тамхи	119.53	116.05	99.78
Хувцас, гутал, бөс бараа	Clothing, footwear and cloth	117.12	111.20	101.98
Ү	Эрэгтэй хүний хувцас	137.00	109.67	100.89
Ү	Эмэгтэй хүний хувцас	133.12	112.34	103.10
н	Хүүхдийн хувцас	110.92	106.05	101.06
ээ	Бүх төрлийн гутал	100.95	112.74	102.45
с	Хөвөн, бөс бараа	130.86	104.66	99.04
Орон сууц, түлш, цахилгаан	Housing, heating, electricity	119.63	113.48	101.27
Гэр ахуйн бараа	Household goods	118.59	114.34	99.90
Эм тариа, эмнэлгийн үйлчилгээ	Medical care and services	125.63	113.55	106.31
Тээвэр, холбооны үйлчилгээ	Transport and communication	117.97	112.24	99.99
Соёл, боловсролын бараа үйлчилгээ	Cultural goods and recreation	109.60	102.08	100.04
Бусад бараа, үйлчилгээ	Other goods and services	106.56	107.78	100.29
Ерөнхий (нийт) индекс	Overall index	126.44	119.13	101.39

Тус аймгийн хэмжээгээр 2008 оны 1-р сард ХАА-н болон өргөн хэрэгцээт бараа, үйлчилгээний үнэ тариф ямар байгааг сумдаар үзүүлбэл.

ХАА-н бүтээгдэхүүний үнэ (₮-өөр)

Сумд	Sumd	дундаж үнэ, ₮ Average prices, tog											
		Үхрийн мах Beef, grade			Хонины мах Mutton, grade			Төмс. /Potato/			Сонгино. /Onion/		
		2007.I	2007.XII	2008.I	2007.I	2007.XII	2008.I	2007.I	2007.XII	2008.I	2007.I	2007.XII	2008.I
АБ	АВ	2,400	2,000	2,000	1,600	1,800	1,800	500	450	450	600	600	600
АР	АР	2,000	2,000	2,300	2,000	2,000	2,200	400	400	400	450	450	500
АТ	АТ	2,200	2,600	2,800	2,000	2,500	2,600	300	450	450	600	600	600
БС	ВС	2,500	2,400	2,500	2,400	2,300	2,200	350	500	400	650	600	600
БА	ВА	2,400	3,000	2,500	2,200	2,500	2,600	350	700	600	550	700	550
БД	ВД	2,400	2,500	2,500	2,200	2,300	2,300	500	500	500	700	500	600
БЖ	ВЖ	1,800	2,800	2,800	1,400	1,800	1,800	350	350	600	700	700	600
БӨ	ВО	1,800	2,200	2,500	1,600	2,000	2,500	350	400	500	600	400	600
БХ	ВКН	2,000	2,300	2,600	1,600	1,800	2,400	400	400	400	500	500	500
БЦ	ВТС	2,100	2,000	2,000	1,900	1,800	1,800	350	550	400	550	500	500
БТ	ВТ	2,800	2,300	2,300	2,300	2,500	2,200	350	400	400	600	600	600
БЧ	ВСН	2,500	2,800	3,000	2,400	3,000	2,700	400	400	500	600	500	1,000
БН	ВН	2,500	2,500	2,800	2,300	2,500	2,800	250	500	500	1,000	600	600
БҮ	ВУ	3,000	2,800	2,800	2,800	2,500	2,600	400	400	400	350	400	400
ДХ	ДКН	1,700	2,000	2,200	1,500	1,500	2,000	350	500	500	700	700	700
ЖА	ЖА	2,300	3,500	3,500	2,200	2,800	2,800	300	400	400	400	500	500
ЗА	ЗА	2,400	2,500	2,500	2,000	2,000	2,000	300	500	500	500	600	600
ЛҮ	ЛУ	2,200	2,000	2,200	2,000	1,800	2,100	350	500	500	600	500	500
ММ	ММ	2,700	2,800	2,800	2,500	2,800	2,800	350	400	400	480	550	550
ӨШ	ОШ	1,800	2,000	2,200	1,600	2,000	2,200	350	400	500	600	500	500
СҮ	СУ	1,800	2,500	2,300	1,900	2,700	2,100	300	300	300	700	700	700
СЭ	СЕ	2,600	2,300	2,300	2,500	2,000	2,000	300	300	500	500	500	600
УГ	УГ	1,700	2,200	2,600	2,000	1,800	2,400	250	600	600	600	600	600
ЦЭ	ТЭ	2,500	2,400	2,500	2,300	2,500	2,500	300	400	400	650	500	500
ЭР	ЕР	2,000	2,800	2,300	2,000	2,500	2,500	300	500	350	500	600	600
ЭС	ЕС	2,000	2,000	2,200	1,500	1,600	2,000	450	500	600	500	550	550
ЗМ	ЗМ	2,600	3,500	3,500	2,000	2,200	2,500	40	500	550	600	350	50
Айм	Aim	2,248	2,470	2,537	2,026	2,204	2,311	357	452	467	584	548	580

Сумд	Sumd	дундаж үнэ, ₮ Average prices, tog											
		Шингэн сүү /1 литр/ /Milk, Litre/			Ямааны ноолуур/1 кг/ Greezy cashmere/1 kg/			Тэмээний ноос. /1 кг/ Camel s wool / 1 kg/			Хонины ноос /1 кг/ Sheep wool /1 kg /		
		2007.I	2007.XII	2008.I	2007.I	2007.XII	2008.I	2007.I	2007.XII	2008.I	2007.I	2007.XII	2008.I
АБ	АВ	550	650	650	31,000	32,000	32,000				300	450	450
АР	АР	500	500	600	30,000	32,000	32,000	900	2,000	2,000	350	350	350
АТ	АТ	400	400	600	3,000	32,000	32,000				650	650	650
БС	ВС	400	530	600	28,000	25,000	25,000		3,000	3,000	350	350	350
БА	ВА	500	1,100	1,100	30,000	32,000	32,000	1,000	2,800	2,800	300	350	350
БД	ВД	500	600	800	25,000	25,000	25,000	1,000	2,500	2,500	500	500	500
БЖ	ВЖ	500	500	500	30,000			800	3,000	3,000	350	400	400
БӨ	ВО	400	650	650	28,000	32,000	32,000	900	2,500	2,500	250	500	500
БХ	ВКН	600	500	700	30,000	31,000	31,000				350	400	400
БЦ	ВТС	350	500	500	27,000	30,000	30,000	1,500	3,500	3,500	180	450	450
БТ	ВТ	400	350	500	28,000	25,000	25,000				180	400	400
БЧ	ВСН	450	600	800	30,000	37,000	32,000				250	450	450
БН	ВН	350	500	600	25,000	33,000	33,000	1,000	3,000	3,000	300	300	300
БҮ	ВУ	400	600	1,000	30,000	33,000	35,000	1,000	3,000	3,000	300	300	300
ДХ	ДКН	500	500	500	25,000	35,000	35,000	2,000	2,000	2,000	320	320	320
ЖА	ЖА	500	500	600	32,000	32,000	31,000				220	450	450
ЗА	ЗА	500	600	600	30,000	25,000	25,000				280	350	350
ЛҮ	ЛУ	600	500	500	29,000	29,000	29,000	2,500	3,000	3,000	300	300	300
ММ	ММ	350	350	450	22,000	27,000	27,000	1,000	3,500	3,500	200	400	400
ӨШ	ОШ	500	500	600	30,000			1,000	2,500	2,500	200	450	450
СҮ	СУ	400	400	550	25,000	25,000	25,000		2,500	2,500	250	450	450
СЭ	СЕ	400	400	700	22,000			800	2,500	2,500	200	400	400
УГ	УГ	400	400	600	30,000	30,000	30,000				300	400	400
ЦЭ	ТЭ	400	600	600	25,000	36,000	36,000				350	400	400
ЭР	ЕР	500	600	600	30,000	35,000	35,000	1,000	2,500	2,500	300	450	450
ЭС	ЕС	500	600	600	25,000			1,000	2,500	2,500	300	500	500
ЗМ	ЗМ	600	700	1,000	30,000	30,000	30,000	1,500	3,000	3,000	300	450	450
Айм	Aim	461	542	648	28,154	30,565	30,391	1,181	2,739	2,739	304	414	414

Өргөн хэрэгцээт бараа үйлчилгээний үнэ

Сумд		1-р гурил Flour, grade1, 1 kg	2-р гурил Flour, grade2, 1 kg	Цагаан будгаа Rice 1 kg	Шар будгаа Millet 1 kg	Элсэн чихэр Sugar 1 kg	Ундны ус Month- ly water 1 liter	Цахил- гааны Electric- ity 1 kw
АБ	АВ	750	650	650	800	900	0.80	56.00
АР	АР	800	550	700	750	1000	1.00	54.00
АТ	АТ	650	500	650	700	900	0.90	56.00
БС	ВС	700	600	650	800	800	0.50	57.00
БА	ВА	750	580	650	700	800	2.50	51.00
БД	ВД	750	650	650	850	750	0.50	56.00
БЖ	ВГ	720	550	650	800	700	0.50	56.00
БӨ	ВО	700	600	600	800	700	1.00	59.00
БХ	ВКН	700	600	650	750	1000	1.00	56.00
БЦ	ВТС	700	500	700	700	900	1.20	56.00
БТ	ВТ	660	550	650	900	800	1.50	59.00
БЧ	ВСН	640	550	700	800	800	1.00	59.00
БН	ВН	700	500	800	900	1000	1.00	58.52
БҮ	ВУ	700	550	650	750	1000	0.50	56.10
ДХ	ДКН	700	600	700	750	1000	1.00	58.65
ЖА	ЖА	700	600	700	750	900	1.00	56.12
ЗА	ЗА	750	700	750	800	900	1.00	58.05
ЛҮ	ЛУ	760	650	650	800	850	0.50	57.00
ММ	ММ	670	600	650	700	850	0.00	57.00
ӨШ	ОШН	750	600	700	650	800	0.80	54.00
СҮ	SU	640	550	700	700	900	1.00	51.00
СЭ	SE	700	550	650	800	950	1.30	58.65
УГ	UG	700	600	650	700	1000	0.50	58.00
ЦЭ	TSE	700	650	700	700	800	2.00	56.00
ЭР	ER	650	600	600	750	800	1.50	57.00
ЭС	ES	720	690	650	600	850	1.00	54.00
ЗМ	ZM	680	580	650	800	680	1.25	51.00

Сумд	Sum	Адууны дундаж үнэ, нас, хүйсээр, мян.төг										Average prices for 1 Horse, by age, sex, thous.tog			
		Нас гүйцсэн адуу / Adult Horse /				Өсвөр насны адуу / Young horse /				Унага / Foal /					
		Азагга /Stallion/		Морь / Castrated Horse /		Гүү / Mare /		Эр / steer camel /		Эм / Cow camel /		Эр /Male /		Эм / Female /	
		2007.XII	2008.I	2007.XII	2008.I	2007.XII	2008.I	2007.XII	2008.I	2007.XII	2008.I	2007.XII	2008.I	2007.XII	2008.I
АБ	АВ	250.0	250.0	250.0	250.0	250.0	250.0	150.0	150.0	150.0	150.0	60.0	60.0	60.0	60.0
АР	АР	400.0	400.0	250.0	300.0	250.0	250.0	180.0	180.0	170.0	170.0				
АТ	АТ	500.0	500.0	250.0	250.0	200.0	200.0	150.0	150.0	150.0	150.0	50.0	50.0	50.0	50.0
БС	BS	800.0	800.0	400.0	400.0	400.0	400.0	150.0	200.0	160.0	200.0	70.0	80.0	70.0	80.0
БА	ВА	400.0	400.0	350.0	350.0	380.0	380.0	250.0	250.0	200.0	200.0				
БД	ВД	300.0	300.0	230.0	230.0	250.0	250.0	130.0	130.0	160.0	160.0	60.0	60.0	60.0	60.0
БЖ	ВJ	350.0	350.0	350.0	350.0	200.0	200.0	300.0	300.0	200.0	200.0	80.0	80.0	80.0	80.0
БӨ	ВО	450.0	500.0	210.0	350.0	170.0	350.0	130.0	130.0	130.0	130.0	30.0	30.0	30.0	30.0
БХ	ВКН	450.0	450.0	300.0	300.0	300.0	300.0	200.0	230.0	200.0	220.0				
БЦ	ВТС	250.0	250.0	200.0	200.0	170.0	170.0	160.0	160.0	150.0	150.0	80.0	80.0	80.0	80.0
БТ	ВТ			280.0	250.0	210.0	200.0	200.0	150.0	200.0	150.0				
БЧ	ВСН	250.0	300.0	300.0	260.0	250.0	200.0	180.0	200.0	180.0	180.0	100.0	90.0	100.0	90.0
БН	ВН	400.0	500.0	300.0	500.0	250.0	400.0	250.0	300.0	250.0	200.0	130.0	130.0	130.0	130.0
БҮ	ВУ	250.0	250.0	200.0	250.0	200.0	200.0	100.0	150.0	100.0	150.0	50.0	100.0	50.0	100.0
ДХ	ДКН	250.0	250.0	250.0	250.0	230.0	230.0	150.0	150.0	130.0	130.0	80.0	80.0	80.0	80.0
ЖА	ЖА	500.0	400.0	350.0	300.0	300.0	280.0	250.0	250.0	200.0	200.0	100.0	80.0	100.0	80.0
ЗА	ЗА	400.0	400.0	300.0	300.0	300.0	300.0	250.0	250.0	250.0	250.0	50.0	50.0	50.0	50.0
ЛҮ	ЛУ	500.0	300.0	250.0	250.0	200.0	200.0	200.0	150.0	200.0	150.0	100.0	60.0	100.0	60.0
ММ	ММ	450.0	450.0	350.0	350.0	280.0	280.0	250.0	250.0	100.0	100.0				
ӨШ	ОШН	250.0	250.0	200.0	200.0	180.0	180.0	120.0	120.0	120.0	120.0	70.0	70.0	70.0	70.0
СҮ	SU	300.0	300.0	300.0	300.0	250.0	250.0	200.0	200.0	200.0	200.0	70.0	70.0	70.0	70.0
СЭ	SE	200.0	200.0	220.0	220.0	200.0	200.0	150.0	150.0	150.0	150.0	50.0	50.0	50.0	50.0
УГ	UG	300.0	220.0	250.0	200.0	250.0	200.0	180.0	180.0	180.0	180.0	60.0	80.0	60.0	80.0
ЦЭ	TSE	350.0	300.0	250.0	250.0	200.0	230.0	150.0	150.0	100.0	70.0	50.0	50.0	50.0	50.0
ЭР	ER	600.0	600.0	300.0	300.0	280.0	300.0	150.0	250.0	180.0	250.0				
ЭС	ES	250.0	350.0	200.0	300.0	180.0	300.0	150.0	250.0	150.0	250.0				
ЗМ	ZM	300.0	300.0	250.0	250.0	220.0	220.0	150.0	150.0	150.0	150.0	70.0	70.0	70.0	70.0
Айм		373.1	368.1	271.9	285.6	242.6	256.3	180.7	191.9	168.9	170.7	70.5	71.0	70.5	71.0

Сум /soum/		Тэмэний дундаж үнэ, нас, хүйсээр, мян.төг												Average prices for 1 cattle, by age, sex, thous.tog			
		Нас гүйцсэн тэмээ / Adult camel/				Өсвөр насны тэмээ /Young/				Ботро / Calf camel /							
		Буур /bull camel/		Ат / Castrated camel /		Ивэг / Cow camel /		Эр / steer camel /		Эм / Cow camel /		Эр /Male /		Эм / Female /			
		2007.XII	2008.I	2007.XII	2008.I	2007.XII	2008.I	2007.XII	2008.I	2007.XII	2008.I	2007.XII	2008.I	2007.XII	2008.I		
АБ	АВ	400.0	400.0	400.0	400.0	400.0	400.0	250.0	250.0	250.0	250.0	80.0	80.0	80.0	80.0		
АР	АР			350.0	350.0	250.0	250.0										
АТ	АТ	600.0	600.0	500.0	500.0	350.0	350.0	250.0	250.0	250.0	250.0	80.0	80.0	80.0	80.0		
БС	БС																
БА	ВА	500.0	500.0	700.0	700.0	650.0	650.0	200.0	200.0	250.0	250.0	150.0	150.0	150.0	150.0		
БД	ВД	500.0	500.0	500.0	500.0	450.0	450.0	250.0	250.0	280.0	280.0	70.0	70.0	75.0	75.0		
БЖ	ВЖ	400.0	400.0	400.0	400.0	300.0	300.0	250.0	250.0	200.0	200.0	100.0	100.0	100.0	100.0		
БӨ	ВО			700.0	700.0	600.0	600.0	500.0	500.0	450.0	450.0						
БХ	ВКН			630.0	700.0	650.0	750.0	450.0	500.0	500.0	550.0						
БЦ	ВТС	450.0	450.0	550.0	550.0	500.0	500.0	400.0	400.0	300.0	300.0	150.0	150.0	150.0	150.0		
БТ	ВТ																
БЧ	ВСН																
БН	ВН	700.0	700.0	800.0	800.0	600.0	600.0	450.0	450.0	350.0	350.0	100.0	100.0	100.0	100.0		
БҮ	ВУ	400.0	400.0	500.0	500.0	300.0	300.0	300.0	300.0	250.0	250.0	100.0	100.0	100.0	100.0		
ДХ	ДКН	450.0	450.0	400.0	400.0	300.0	300.0	250.0	250.0	200.0	200.0	100.0	100.0	100.0	100.0		
ЖА	ЖА																
ЗА	ЗА																
ЛҮ	ЛУ	500.0	500.0	500.0	500.0	480.0	450.0	400.0	400.0	400.0	400.0	150.0	100.0	150.0	100.0		
ММ	ММ			500.0	500.0	400.0	400.0	200.0	200.0	150.0	150.0						
ӨШ	ОШ			350.0	350.0	350.0	350.0										
СҮ	СУ																
СЭ	СЕ	500.0	500.0	600.0	600.0	550.0	550.0	350.0	350.0	300.0	300.0						
УГ	УГ																
ЦЭ	ТСЕ			450.0	450.0	400.0	400.0										
ЭР	ЕР			500.0	500.0	400.0	400.0										
ЭС	ЕС			450.0	450.0	400.0	400.0										
ЗМ	ЗМ	600.0	600.0	500.0	500.0	450.0	450.0	350.0	350.0	300.0	300.0	150.0	150.0	150.0	150.0		
Айм		500.0	500.0	514.0	517.5	439.0	442.5	323.3	326.7	295.3	298.7	111.8	107.3	112.3	107.7		

Сум /soum/		Үхрийн дундаж үнэ, үйлдвээр, хүйсээр, мян.төг												Average prices for 1 cattle, by breed, sex, thous.tog			
		Нас гүйцсэн үхэр								Төрөлжсөн үүлдрийн							
		Нутгийн үүлдрийн / Indigenous breed /				мах, сүүний / Meat and milk /				махны / Beef /				сүүний / Dairy /			
		Эр /Male /		Эм / Female /		Эр /Male /		Эм / Female /		Эр /Male /		Эм / Female /		Эр /Male /		Эм / Female /	
2007.XII	2008.I	2007.XII	2008.I	2007.XII	2008.I	2007.XII	2008.I	2007.XII	2008.I	2007.XII	2008.I	2007.XII	2008.I	2007.XII	2008.I		
АБ	АВ	400.0	400.0	400.0	400.0	550.0	550.0	600.0	600.0	600.0	600.0	600.0	600.0	600.0	600.0		
АР	АР	350.0	350.0	350.0	350.0	300.0	300.0	350.0	350.0	300.0	300.0	350.0	350.0	600.0	600.0		
АТ	АТ	600.0	600.0	350.0	350.0	500.0	500.0	600.0	600.0	400.0	400.0	800.0	800.0	500.0	500.0		
БС	БС	450.0	450.0	550.0	550.0	530.0	700.0	680.0	550.0	500.0	650.0	600.0	550.0	530.0	500.0		
БА	ВА	500.0	500.0	450.0	450.0												
БД	ВД	400.0	400.0	300.0	300.0	340.0	340.0	330.0	330.0	360.0	360.0	370.0	370.0	420.0	390.0		
БЖ	ВЖ	450.0	450.0	200.0	200.0									500.0	400.0		
БӨ	ВО	400.0	400.0	300.0	300.0									600.0	450.0		
БХ	ВКН	550.0	600.0	400.0	400.0	500.0	700.0	500.0	600.0	450.0	480.0	480.0	500.0	600.0	750.0		
БЦ	ВТС	450.0	450.0	300.0	300.0												
БТ	ВТ	400.0	400.0	350.0	450.0	550.0	550.0	440.0	440.0	400.0	400.0	500.0	500.0	450.0	450.0		
БЧ	ВСН	750.0	350.0	350.0	300.0	650.0	350.0	700.0	400.0	600.0	400.0	700.0	400.0	650.0	850.0		
БН	ВН	550.0	600.0	600.0	500.0	750.0	750.0	800.0	800.0	800.0	800.0	1,000.0	1,000.0	750.0	700.0		
БҮ	ВУ	450.0	450.0	300.0	300.0	350.0	250.0	400.0	300.0	400.0	250.0	450.0	300.0	400.0	350.0		
ДХ	ДКН	400.0	400.0	300.0	300.0												
ЖА	ЖА	500.0	400.0	400.0	350.0	600.0	600.0	600.0	650.0	600.0	550.0	600.0	650.0	650.0	650.0		
ЗА	ЗА	500.0	500.0	350.0	350.0					600.0	600.0	400.0	400.0				
ЛҮ	ЛУ	500.0	500.0	400.0	400.0	450.0	500.0	500.0	500.0	400.0	400.0	500.0	500.0	500.0	500.0		
ММ	ММ	500.0	500.0	450.0	450.0	400.0	400.0	550.0	550.0								
ӨШ	ОШ	450.0	450.0	350.0	350.0					350.0	350.0	500.0	600.0				
СҮ	СУ	500.0	500.0	500.0	500.0	450.0	450.0	550.0	550.0	500.0	500.0	400.0	400.0	500.0	650.0		
СЭ	СЕ	600.0	600.0	320.0	320.0												
УГ	УГ	650.0	500.0	450.0	450.0	450.0	400.0	650.0	450.0			500.0	550.0		450.0		
ЦЭ	ТСЕ	500.0	450.0	450.0	350.0												
ЭР	ЕР	600.0	360.0	400.0	300.0												
ЭС	ЕС	450.0	400.0	400.0	350.0												
ЗМ	ЗМ	450.0	450.0	350.0	350.0	500.0	500.0	550.0	550.0	450.0	450.0	450.0	600.0	600.0	550.0		
Айм		492.6	499.6	382.2	369.3	491.9	490.0	550.0	513.8	481.9	470.0	543.8	524.7	550.0	545.0		

Сум /soum/		Үхрийн дундаж үнэ, нас, хүйсээр, мян.төг Average prices for 1 cattle, by age, sex, thous.tog									
		Бүх /Bull /		Өсвөр насны үхэр / Young cattle /				Тыран / Calf cattle /			
				Эр /Male /		Эм /Female /		Эр /Male /		Эм /Female /	
		2007.XII	2008.I	2007.XII	2008.I	2007.XII	2008.I	2007.XII	2008.I	2007.XII	2008.I
АБ	АВ	600.0	600.0	180.0	180.0	180.0	180.0	70.0	70.0	70.0	70.0
АР	АР			300.0	300.0	300.0	300.0				
АТ	АТ	1,000.0	1,000.0	200.0	200.0	200.0	200.0	80.0	80.0	80.0	80.0
БС	BS	500.0	500.0	260.0	280.0	220.0	250.0	80.0	80.0	60.0	60.0
БА	BA			160.0	160.0	180.0	180.0	60.0	60.0		
БД	BD	400.0	400.0	160.0	160.0	170.0	170.0	80.0	80.0	75.0	75.0
БЖ	BJ	450.0	450.0	300.0	300.0	300.0	300.0	50.0	50.0	50.0	50.0
БӨ	BO			180.0	180.0						
БХ	BKH	700.0	700.0	400.0	400.0	350.0	350.0				
БЦ	BTS	450.0	450.0	200.0	200.0	250.0	250.0	70.0	70.0	70.0	70.0
БТ	BT	450.0	450.0	200.0	200.0	200.0	250.0				
БЧ	BCH	700.0	500.0	400.0	250.0	400.0	250.0	100.0	80.0	100.0	60.0
БН	BN	500.0	600.0	300.0	500.0	350.0	400.0	100.0	100.0	100.0	100.0
БҮ	BU	400.0	400.0	200.0	200.0	200.0	200.0	70.0	70.0	70.0	70.0
ДХ	DKH	400.0	400.0	220.0	220.0	220.0	220.0	80.0	80.0	80.0	80.0
ЖА	JA	650.0	600.0	400.0	350.0	400.0	350.0	150.0	150.0	150.0	150.0
ЗА	ZA	700.0	700.0	200.0	200.0	250.0	250.0	50.0	50.0	50.0	50.0
ЛҮ	LU	600.0	500.0	250.0	200.0	250.0	200.0	80.0	60.0	80.0	60.0
ММ	MM	650.0	650.0	250.0	250.0	200.0	200.0				
ӨШ	OSH		250.0	250.0	250.0	250.0	250.0	60.0	60.0	60.0	60.0
СҮ	SU	550.0	550.0	350.0	350.0	350.0	350.0	70.0	70.0	100.0	100.0
СЭ	SE			200.0	200.0	200.0	200.0				
УГ	UG	500.0	500.0	200.0	300.0	250.0	350.0	50.0	80.0	50.0	80.0
ЦЭ	TSE	400.0	500.0	250.0	200.0	180.0	200.0	40.0	70.0	40.0	70.0
ЭР	ER										
ЭС	ES	500.0	500.0	250.0	250.0	250.0	250.0				
ЗМ	ZM	700.0	700.0	400.0	400.0	400.0	400.0	80.0	80.0	80.0	80.0
Айм		561.9	540.9	256.2	256.9	256.2	256.2	74.7	75.8	75.8	75.8

Сум /soum/		Хонины дундаж үнэ, нас, хүйсээр, мян.төг Average prices for 1 sheep, by age, sex, thous.tog									
		Хуц /Ram /		Нас гүйцсэн хонь / Adult sheep /				хура /Lamb /			
				Эр хонь /Wether sheep /		Эм /Ewe /		Эр /Male /		Эм /Female /	
		2007.XII	2008.I	2007.XII	2008.I	2007.XII	2008.I	2007.XII	2008.I	2007.XII	2008.I
АБ	АВ	60.0	60.0	60.0	60.0	50.0	50.0	20.0	20.0	20.0	20.0
АР	AR	100.0	100.0	70.0	70.0	50.0	50.0	20.0	20.0	20.0	20.0
АТ	AT	100.0	100.0	80.0	80.0	60.0	60.0	25.0	25.0	25.0	25.0
БС	BS	55.0	50.0	70.0	70.0	65.0	65.0	20.0	15.0	20.0	15.0
БА	BA	90.0	90.0	100.0	100.0	95.0	95.0	35.0	35.0	35.0	35.0
БД	BD	65.0	65.0	65.0	65.0	60.0	60.0	25.0	25.0	25.0	25.0
БЖ	BJ	70.0	70.0	60.0	50.0	50.0	45.0	15.0	20.0	15.0	20.0
БӨ	BO	80.0	80.0	90.0	70.0	50.0	60.0	20.0	35.0	18.0	30.0
БХ	BKH	80.0	80.0	80.0	80.0	55.0	60.0	25.0	25.0	25.0	25.0
БЦ	BTS	80.0	80.0	80.0	80.0	50.0	50.0	25.0	25.0	25.0	25.0
БТ	BT			80.0	75.0	60.0	60.0	25.0	25.0	25.0	20.0
БЧ	BCH	100.0	65.0	80.0	75.0	45.0	60.0	20.0	10.0	22.0	15.0
БН	BN	120.0	70.0	100.0	60.0	80.0	50.0	20.0	20.0	25.0	25.0
БҮ	BU	50.0	50.0	60.0	60.0	55.0	50.0	20.0	20.0	20.0	20.0
ДХ	DKH	60.0	60.0	60.0	60.0	50.0	50.0	20.0	20.0	20.0	20.0
ЖА	JA	70.0	80.0	70.0	80.0	60.0	70.0	30.0	30.0	30.0	30.0
ЗА	ZA	100.0	100.0	60.0	70.0	50.0	60.0	20.0	20.0	20.0	20.0
ЛҮ	LU	80.0	70.0	75.0	70.0	45.0	45.0	25.0	30.0	25.0	30.0
ММ	MM	80.0	80.0	75.0	75.0	60.0	60.0	20.0	20.0	20.0	20.0
ӨШ	OSH			60.0	70.0	35.0	40.0	20.0	25.0	20.0	25.0
СҮ	SU	80.0	80.0	70.0	70.0	50.0	50.0	25.0	25.0	30.0	30.0
СЭ	SE	50.0	50.0	70.0	100.0	50.0	60.0				
УГ	UG	85.0	60.0	80.0	70.0	70.0	50.0	25.0	20.0	25.0	20.0
ЦЭ	TSE	70.0	80.0	70.0	70.0	60.0	65.0	20.0	20.0	20.0	20.0
ЭР	ER			90.0	80.0	60.0	60.0	15.0	15.0	15.0	15.0
ЭС	ES	65.0	65.0	60.0	60.0	50.0	50.0	20.0	25.0	20.0	25.0
ЗМ	ZM	70.0	70.0	100.0	100.0	80.0	80.0	25.0	25.0	25.0	25.0
Айм		77.5	73.1	74.6	73.0	57.2	57.6	22.3	22.9	22.7	23.1

Сум /soum/		Ямааны дундаж үнэ, нас, хүйсээр, мян.төг										Average prices for 1 goat, by age, sex, thous.tog			
		Ухна /Buck /		Нас гүйцсэн ямаа / Adult goat /				ишиг /Kid /							
				Эр ямаа /Wether goat /		Эм /Female goat /		Эр /Male /		Эм /Female /					
		2007.XII	2008.I	2007.XII	2008.I	2007.XII	2008.I	2007.XII	2008.I	2007.XII	2008.I	2007.XII	2008.I		
АБ	АВ	55.0	55.0	55.0	55.0	50.0	50.0	15.0	15.0	15.0	15.0				
АР	АР	50.0	50.0	45.0	45.0	40.0	40.0	20.0	20.0	20.0	20.0				
АТ	АТ	60.0	60.0	45.0	45.0	30.0	30.0	10.0	15.0	10.0	15.0				
БС	BS	45.0	45.0	60.0	60.0	55.0	55.0	15.0	15.0	15.0	15.0				
БА	BA	70.0	70.0	60.0	60.0	55.0	55.0	35.0	35.0	35.0	35.0				
БД	BD	50.0	50.0	42.0	42.0	38.0	38.0	15.0	15.0	15.0	15.0				
БЖ	BJ	50.0	50.0	50.0	40.0	35.0	35.0	15.0	15.0	15.0	15.0				
БӨ	BO	90.0	90.0	60.0	60.0	55.0	50.0	20.0	30.0	18.0	25.0				
БХ	BKH	70.0	80.0	60.0	60.0	45.0	50.0	25.0	25.0	25.0	25.0				
БЦ	BTS	50.0	50.0	50.0	50.0	35.0	35.0	15.0	15.0	15.0	15.0				
БТ	BT			45.0	45.0	40.0	40.0	15.0	20.0	15.0	20.0				
БЧ	BCH	80.0	55.0	50.0	60.0	40.0	50.0	18.0	10.0	18.0	13.0				
БН	BN	60.0	40.0	60.0	45.0	50.0	40.0	15.0	15.0	20.0	20.0				
БҮ	BU	45.0	40.0	45.0	35.0	40.0	30.0	20.0	20.0	20.0	20.0				
ДХ	DKH	40.0	40.0	40.0	40.0	35.0	35.0	18.0	18.0	18.0	18.0				
ЖА	JA	55.0	60.0	60.0	60.0	55.0	50.0	20.0	25.0	20.0	25.0				
ЗА	ZA	80.0	80.0	50.0	50.0	40.0	40.0	15.0	15.0	15.0	15.0				
ЛҮ	LU	60.0	50.0	50.0	50.0	45.0	40.0	20.0	20.0	20.0	20.0				
ММ	MM	60.0	60.0	50.0	50.0	45.0	45.0	15.0	15.0	15.0	15.0				
ӨШ	OSH	50.0	50.0	40.0	50.0	30.0	35.0	15.0	15.0	12.0	15.0				
СҮ	SU	60.0	60.0	50.0	50.0	45.0	45.0	15.0	15.0	20.0	20.0				
СЭ	SE	40.0	40.0	55.0	55.0	35.0	35.0								
УГ	UG	50.0	50.0	50.0	45.0	40.0	40.0	15.0	20.0	15.0	20.0				
ЦЭ	TSE	60.0	65.0	60.0	60.0	55.0	50.0	20.0	18.0	20.0	18.0				
ЭР	ER	60.0	60.0	65.0	65.0	55.0	55.0	10.0	10.0	8.0	8.0				
ЭС	ES	40.0	40.0	40.0	50.0	35.0	45.0	15.0	20.0	15.0	20.0				
ЗМ	ZM	60.0	60.0	60.0	60.0	55.0	55.0	15.0	15.0	15.0	15.0				
Айм		57.3	55.8	51.7	51.4	43.6	43.3	17.2	18.1	17.3	18.3				

Сум /soum/		Дундаж үнэ, 1 ширхэг /Average prices, 1 piece													
		Хонины арьс / Sheep skin /		Ямааны арьс / Goat skin /				Үхрийн шир / Cattle hide/				Адууны шир / Horse hide/			
		Ноостой /With wool /		Ноосгүй /Without wool /		Ноолууртай /With cashmere /		Ноолуургүй /Without cashmere /		2 м-ээс доош урттай / Less than 2 m /		2 м-ээс дээш урттай / More than 2 m /			
		2007.XII	2008.I	2007.XII	2008.I	2007.XII	2008.I	2007.XII	2008.I	2007.XII	2008.I	2007.XII	2008.I	2007.XII	2008.I
АБ	АВ	6,500	6,500	13,000	16,000	20,000	20,000	23,000	30,000	21,000	30,000				
АР	АР	7,500	7,500	12,500	12,500	30,000	30,000	33,000	33,000	33,000	33,000				
АТ	АТ	7,000	7,000	12,500	12,500	28,000	25,000	40,000	35,000	28,000	30,000				
БС	BS	7,000	7,000	13,000	18,000	25,000	25,000	35,000	35,000	30,000	30,000				
БА	BA	7,000	7,000	12,000	12,000	20,000	20,000	35,000	35,000	33,000	33,000				
БД	BD	6,500	6,500	12,000	15,000	20,000	22,000	30,000	32,000	28,000	30,000				
БЖ	BJ	6,000	6,000	12,000	12,000	20,000	20,000	30,000	30,000	30,000	30,000				
БӨ	BO	7,000	7,000	15,000	15,000	15,000	25,000	30,000	30,000	33,000	33,000				
БХ	BKH	8,500	7,000	12,500	15,000	25,000	30,000	40,000	42,000	32,000	32,000				
БЦ	BTS	5,000	5,000	12,000	12,000	18,000	18,000	25,000	25,000	30,000	30,000				
БТ	BT	7,500	7,000	12,000	13,000	22,000	22,000	35,000	30,000	31,000	33,000				
БЧ	BCH	7,000	9,000	13,000	13,000	28,000	20,000	35,000	30,000	25,000	30,000				
БН	BN	6,500	6,500	14,000	14,000	25,000	25,000	35,000	35,000	35,000	35,000				
БҮ	BU	6,500	5,800	12,000	12,000	25,000	20,000	35,000	30,000	31,000	30,000				
ДХ	DKH	7,500	7,500	12,500	12,500	23,000	23,000	32,000	32,000	31,000	31,000				
ЖА	JA	6,000	4,500	12,500	13,000	26,000	28,000	37,000	32,000	30,000	25,000				
ЗА	ZA	6,000	6,000	12,500	12,500	25,000	25,000	37,000	37,000	28,000	28,000				
ЛҮ	LU	7,500	7,500	12,000	15,000	25,000	30,000	45,000	38,000	35,000	32,000				
ММ	MM	7,000	7,000	13,000	13,000	25,000	25,000	30,000	30,000	30,000	30,000				
ӨШ	OSH	6,000	6,500	13,000	14,000	25,000	20,000	30,000	30,000	30,000	30,000				
СҮ	SU	6,500	6,500	13,000	13,000	23,000	23,000	35,000	35,000	28,000	28,000				
СЭ	SE	7,200	7,200	13,000	13,000	25,000	25,000	35,000	35,000	33,000	33,000				
УГ	UG	7,000	7,000	12,000	15,000	25,000	32,000	35,000	35,000	30,000	25,000				
ЦЭ	TSE	7,000	5,000	12,000	12,000	25,000	21,000	40,000	27,000	30,000	33,000				
ЭР	ER	6,000	6,000	12,000	12,000	32,000	32,000	38,000	38,000	30,000	30,000				
ЭС	ES	7,500	7,500	12,500	12,500	20,000	20,000	30,000	30,000	30,000	30,000				
ЗМ	ZM	7,000	7,000	13,000	13,000	31,000	31,000	40,000	40,000	33,000	33,000				
Айм		6,804	6,667	12,611	13,426	24,111	24,333	34,259	33,000	30,296	30,630				

* Өлөн гэдэс дагуулсан арьсны үнэ болно.
 * Price of sheep skin with small intestine



А Ж И Л Г Ü Й Ч Ü Ü Д

Сумдын хөдөлмөр зохицуулалтын албанд **бүртгэлтэй байгаа ажилгүйчүүдийн тоо** 2008 оны эхний 1 сард **348** болж, 2007 оны жилийн эцсээс **382 хүнээр буурлаа**.

Ажилгүйчүүдийн **59.8** хувь буюу **208** нь эмэгтэйчүүд, **18.7** хувь нь урьд нь **ажил эрхлэж байсан**, **81.3** хувь нь **анх удаа ажил эрж байгаа** хүмүүс юм.

Оны эхний 1 сард **101** хүн ажилд орсны **36.6** хувь нь төрийн болон төсөвт байгууллагад, **46.5** хувь нь нөхөрлөл, компанид, **16.8** хувь нь бусад байгууллагад ажил эрхлэх болжээ.

Ажил эрхлэх болсон хүмүүсийн **63.3** хувь буюу **64** нь эмэгтэйчүүд байна.

Оны эхнээс бүртгүүлсэн нийт ажилгүйчүүд **27** байгаагийн **3.7%** нь байгууллага нь татан буугдсан, **96.3** хувь нь бусад шалтгаантай байна.

Ажилгүйчүүдийг боловсролын байдлаар нь авч үзбэл **19.8%** нь дээд, **4.88%** нь тусгай дунд, **6.32%** нь мэргэжлийн анхан шатны, **43.3%** нь бүрэн дунд, **23.5%** нь бүрэн бус дунд, **2.01 %** нь бага буюу боловсролгүй хүмүүс эзлэв.

Хөдөлмөрийн насны **10000** хүнд дунджаар **62** ажилгүйчүүд ногдож байгаагийн дотор **Зуунмод, Сүмбэр, Алтанбулаг, Баян-Өнжүүл, Аргалант** сумдад харьцангуй их (**56-200** хүн) гарлаа. 2008 он гарсаар шинэ ажлын байр 6 суманд **19** гарч, нийтийг хамарсан түр ажлын байр гарсангүй.



Бүртгүүлсэн Ажилгүйчүүдийн тоо, тайлант хугацааны эцэст
Number of unemployed registered persons , at the end of period

	Ажилгүйчүүд Unemployment			Дүнд эзлэх хувь		ЭЗ-ийн идэвхтэй хүнд эзлэх хувь	
	2006	2007	2008	2007	2008	Оны эцэст	
	1-30	1-30	1-30	1-30	1-30	2007	2008
БҮГД TOTAL	682	730	348	100.0%	100.0%	1.71%	1.63%
үүнээс: а. урьд нь ажилтай байсан	114	99	65	13.6%	18.7%		
б. анх удаа ажил эрж байгаа	568	631	283	86.4%	81.3%		
Ажилгүйчүүд насны бүлгээр: Unemployment:by age group	682	730	348	100.0%	100.0%		
16 - 24 настай	146	126	74	17.3%	21.3%		
25 - 34 настай	214	257	119	35.2%	34.2%		
35 - 44 настай	218	209	83	28.6%	23.9%		
45 - 60 настай	104	138	72	18.9%	20.7%		
Бүгдээс-эмэгтэй Total by- female	397	433	208	59.3%	59.8%	1.90%	1.97%

Бүртгүүлсэн Ажилгүйчүүдийн тоо, Боловсролын түвшингээр
Number of unemployed registered persons , by educational level

	2005.XII	2006.XII	2007.XII	2008 он	
				I	I
Бүгд Total	685	771	610	348	348
үүнээс:Эмэгтэй of whom female	394	461	370	208	208
Дээд боловсролтой Higher education	64	97	88	69	69
Тусгай дунд боловсролтой Specialized secondary education	54	64	20	17	17
Мэргэжлийн анхан шатны Skilled workers	45	61	24	22	22
Бүрэн дунд Completed secondary school	229	230	283	151	151
Бүрэн бус дунд Non-completed secondary school	260	289	189	82	82
Бага Completed primary school	29	25	6	6	6
Боловсролгүй Uneducated persons	4	5		1	1

Ажилгүйдлийн шалтгаан
UNEMPLOYED

	In the first 1 months		particular months	
	БҮГД TOTAL	үүнээс Эм of whom female	БҮГД TOTAL	үүнээс Эм of whom female
БҮГД TOTAL	27	18	27	18
Орон тооны цомхтголоор Байгууллага татан буугдсан Өөр газраас шилжиж ирсэн	1	1	1	1
Сургууль төгссөн	3	1	3	1
Цэргээс халагдсан	1		1	
Мэргэжлийн ажил олдоогүй				
Бусад	22	16	22	16
Ажилгүй-н бүртгэлээс хасагдса	26	15	26	15

Бүртгүүлсэн ажилгүйчүүдээс ажилд орсон хүн
Number of unemployed entered into work

	Оны эхний 1 сард In the first 1 months		Тайлант сард As months	
	БҮГД TOTAL	үүнээс Эм of whom female	БҮГД TOTAL	үүнээс Эм of whom female
БҮГД TOTAL	101	64	101	64
Улсын үйлдвэрийн газарт State enterprise				
Төрийн, төсөвт байгууллагад Government organization	37	27	37	27
Компани Company	47	29	47	29
Хоршоо Cooperative				
Бусад газарт Others	17	8	17	8

**Ажилгүйчүүдийн тоог сумдаар үзүүлбэл.
UNEMPLOYED, BY - SOMS.**

	Ажилгүйчүүд Unemployed				Дүнд эзлэх хувь Composition, %			
	2005	2006	2007	2008	2005	2006	2007	2008
	12-30	12-30	12-30	01-30	12-30	12-30	12-30	01-30
Алтанбулаг	22	15	6	13	3.2%	1.9%	0.8%	3.7%
Аргалант	16	9	9	7	2.3%	1.2%	1.2%	2.0%
Архуст	13	27	19	2	1.9%	3.5%	2.6%	0.6%
Батсүмбэр	44	45	45	4	6.4%	5.8%	6.2%	1.1%
Баян	12	3	3	1	1.8%	0.4%	0.4%	0.3%
Баяндэлгэр	7	1	7	1	1.0%	0.1%	1.0%	0.3%
Баянжаргалан	1	22	23	3	0.1%	2.9%	3.2%	0.9%
Баян-Өнжүүл	6	6	6	10	0.9%	0.8%	0.8%	2.9%
Баянхангай	21	21	16	5	3.1%	2.7%	2.2%	1.4%
Баянцагаан	2	12	12	6	0.3%	1.6%	1.6%	1.7%
Баянцогт	14	17	17	4	2.0%	2.2%	2.3%	1.1%
Баянчандмань	18	19	11	10	2.6%	2.5%	1.5%	2.9%
Борнуур	25	30	30	16	3.6%	3.9%	4.1%	4.6%
Бүрэн	30	19	19	1	4.4%	2.5%	2.6%	0.3%
Дэлгэрхаан	26	19	19	3	3.8%	2.5%	2.6%	0.9%
Жаргалант	18	35	35	20	2.6%	4.5%	4.8%	5.7%
Заамар	34	16	11	20	5.0%	2.1%	1.5%	5.7%
Лүн	17	28	28	1	2.5%	3.6%	3.8%	0.3%
Мөнгөнморьт	7	8	8		1.0%	1.0%	1.1%	0.0%
Өндөрширээт	8	6	6	2	1.2%	0.8%	0.8%	0.6%
Сүмбэр	1	12	13	23	0.1%	1.6%	1.8%	6.6%
Сэргэлэн	13	13	12	4	1.9%	1.7%	1.6%	1.1%
Угтаал	31	21	21	10	4.5%	2.7%	2.9%	2.9%
Цээл	20	8	8	7	2.9%	1.0%	1.1%	2.0%
Эрдэнэ	43	27	78	5	6.3%	3.5%	10.7%	1.4%
Эрдэнэсант	7	38	38	8	1.0%	4.9%	5.2%	2.3%
Зуунмод	229	294	230	162	33.4%	38.1%	31.5%	46.6%
Аймгийн дүн	685	771	730	348	100.0%	100.0%	100.0%	100.0%

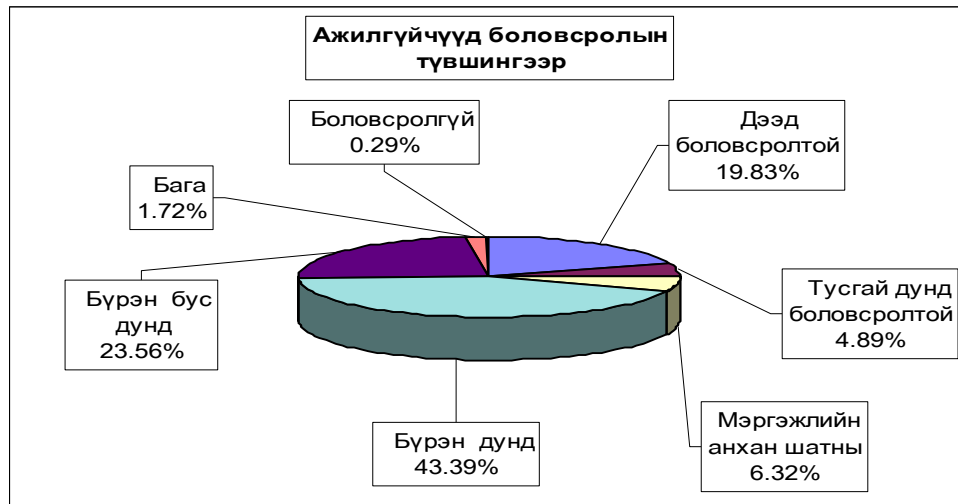

10000 ХҮН АМД НОГДОХ АЖИЛГҮЙЧҮҮДИЙГ СУМДААР ҮЗҮҮЛБЭЛ:
NUMBER OF UNEMPLOYED ENTERED INTO WORK, PERSONS PER 10000 POPULATION

	ЭЗ-ийн идэвхтэй хүн амд эзлэх хувь				Ажилд орсон хүн		Оны эхний хөдөлмөрийн насны 10000 хүнд ногдох ажилгүйдчүүд			
	2005 12-30	2006 12-30	2007 12-30	2008 1-30	Оны эхнээс	Тайлант сард	2005 12-30	2006 12-30	2007 1-30	2008 1-30
Алтанбулаг	1.3%	1.3%	0.3%	0.7%			87	76	76	64
Аргалант	1.7%	1.7%	0.9%	0.7%			179	75	75	56
Архуст	1.6%	1.6%	2.9%	0.3%			446	273	273	22
Батсүмбэр	1.4%	1.4%	1.3%	0.1%			117	118	118	10
Баян	1.2%	1.2%	0.3%	0.1%			288	24	24	8
Баяндэлгэр	1.1%	1.1%	1.1%	0.2%			23	13	13	13
Баянжаргалан	0.1%	0.1%	2.7%	0.3%			43	233	233	30
Баян-Өнжүүл	0.4%	0.4%	0.4%	0.7%			12	37	37	62
Баянхангай	3.2%	3.2%	2.5%	0.8%			277	217	217	51
Баянцагаан	0.1%	0.1%	0.9%	0.4%			39	78	78	40
Баянцогт	1.4%	1.4%	1.5%	0.4%			273	143	143	31
Баянчандмань	1.8%	1.8%	1.0%	0.9%			121	92	92	47
Борнуур	1.1%	1.1%	1.2%	0.6%			188	108	108	55
Бүрэн	1.7%	1.7%	1.1%	0.1%			31	100	100	5
Дэлгэрхаан	2.4%	2.4%	1.9%	0.3%	1	1	117	164	164	25
Жаргалант	0.6%	0.6%	1.2%	0.7%			35	96	96	55
Заамар	1.5%	1.5%	0.4%	0.7%	3	3	90	43	43	53
Лүн	1.5%	1.5%	2.3%	0.1%			153	173	173	6
Мөнгөнморьт	0.9%	0.9%	1.0%	0.0%			8	67	67	0
Өндөрширээт	0.8%	0.8%	0.6%	0.2%	4	4	154	51	51	16
Сүмбэр	0.1%	0.1%	1.3%	2.4%			90	125	125	200
Сэргэлэн	1.5%	1.5%	1.2%	0.4%			8	105	105	33
Угтаал	2.8%	2.8%	1.8%	0.8%	2	2	91	142	142	65
Цээл	2.4%	2.4%	0.8%	0.7%			213	52	52	45
Эрдэнэ	2.7%	2.7%	4.6%	0.3%			204	130	130	23
Эрдэнэсант	0.4%	0.4%	2.0%	0.4%	3	3	123	121	121	24
Зуунмод	3.2%	3.2%	3.4%	2.4%	6	6	243	313	313	171
Аймгийн дүн	1.6%	1.63%	1.7%	0.8%	19	19	143	139	139	62

ШИНЭЭР БИЙ БОЛСОН АЖЛЫН БАЙР

	2008 оны захиалга	Эдийн засгийн салбарын ангиллаар														нийтийг хамарсан түр ажлын байр			
		2008 он		А	С	D	M	E	F	G	H	I	O	K	J		L	N	
		оны эхнээс	тухайн сард																
Алтанбулаг	0																		
Аргалант	0																		
Архуст	0																		
Батсүмбэр	0																		
Баян	0																		
Баяндэлгэр	0																		
Баянжаргалан	0																		
Баян-Өнжүүл	0																		
Баянхангай	0																		
Баянцагаан	0																		
Баянцогт	0																		
Баянчандмань	0																		
Борнуур	0																		
Бүрэн	1	1				1													
Далгэрхаан	0																		
Жаргалант	0																		
Заамар	3	3													3				
Лүн	0																		
Мөнгөнморьт	0																		
Өндөрширээт	4	4				2									2				
Сүмбэр	0																		
Сэргэлэн	0																		
Угтаал	2	2				2													
Цээл	0																		
Эрдэнэ	0																		
Эрдэнэсант	3	3						3											
Зуунмод	6	6	2		2							2							
Аймгийн дүн	0	19	19	2	0	2	5	3	0	0	0	0	0	0	2	0	5	0	0

Тайлбар: А-ХАА, ан агнуур, ойн аж ахуй, С-Уул уурхай олборлолт, D-Боловсруулах үйлдвэр, М-Боловсрол
 E-Цахилгаан, хийн үйлдвэрлэл, усан хангамж, F-Барилга, G-Бөөний болон жижиглэн худалдаа,гэр ахуй
 H-Зочид буудал зоогийн газар, I-Тээвэр, аж ахуй холбоо, O-Олон нийт бие хүнд үзүүлэх үйлчилгээ
 K- Үл хөдлөх хөрөнгө, түрээс бизнесийн үйл ажиллагаа,
 L- Төрийн удирдлага ба батлан хамгаалах үйл ажиллагаа, албан журмын нийгмийн хамгаалал,
 И-Эрүүл мэнд нийгмийн хамгаалал,J-санхүүгийн зу лалын үйл ажиллагаа



Том малын зүй бус хорогдол

2008 оны 2 сарын 1-ний байдлаар **оны эхний малын 0.039 хувь** буюу **1028** том мал зүй бусаар хорогдсон нь **2007 оны** мөн үеэс 5.9 хувь буюу **57** толгойгоор өсч; **1999-2007** оны мөн үеүдийн дунджаас **15.35** дахин буюу **15781** толгойгоор тус бүр **буурлаа**. **Оны эхний адууны 0.07, үхрийн 0.21, хонины 0.03, ямааны 0.10** хувь нь тус бүр хорогдов. Нийт хорогдсон малын **18.38 хувь** нь **189 хээлтэгч мал, 37.48 хувь** буюу **391 нь өвчнөөр** хорогдлоо. Хамгийн их хорогдолтой Баянцогт, Бүрэн, Аргалант, Батсүмбэр, Эрдэнэсант **оны эхний малынхаа 0.16-0.01 хувь 226-62 том мал зүй бусаар** хорогдуулсан нь аймгийн бүх хорогдолын **66.73 хувийг** (бүгд **686** толгой) эзлэв.

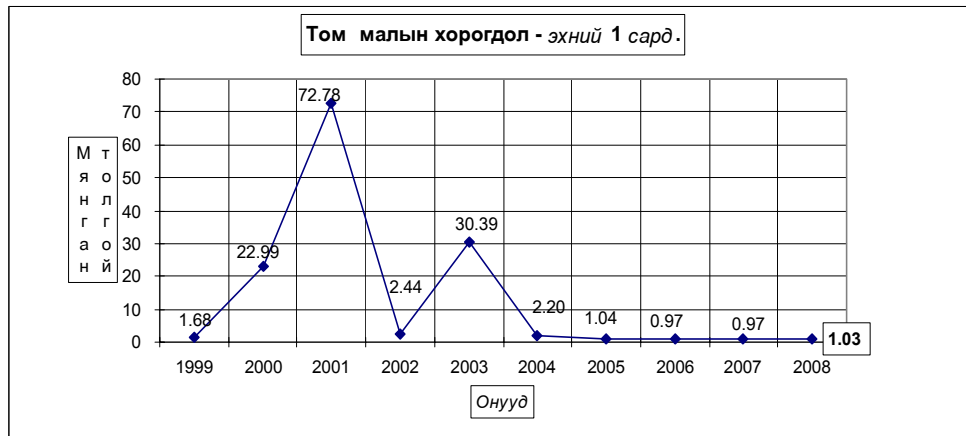
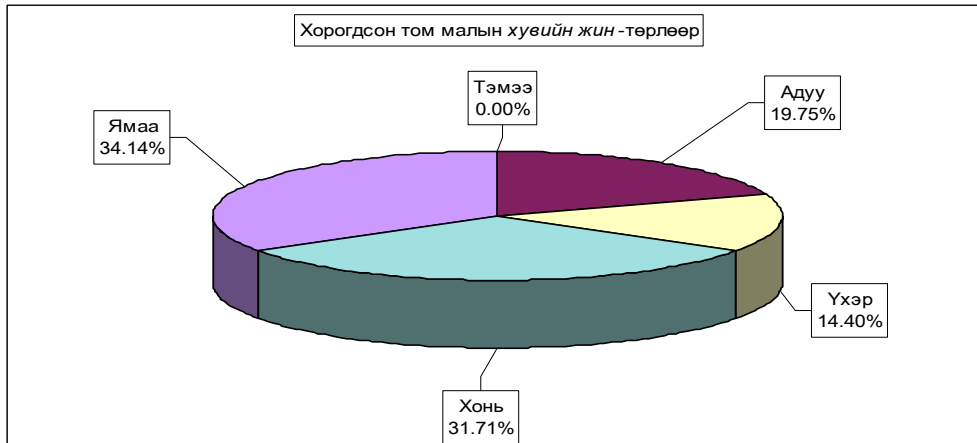

Том малын зүй бус хорогдол - Natural losses of adult animals

	Хорогдсон том мал - толгой						үүхээс - өвчнөөр үхсэн мал						Хорогдсон хэзэглэгч						Эзлэх хувь		Зөрүү(+,-) Change(+,-) 2008-01 2007-01
	Number of losses adult animals, heads						of which-losses animals due to the diseases						Хорогдсон хэзэглэгч						хорог- долд total losses	өвчнөөр үхсэн малд losses an- imals due to the diseases	
	Бүгд	Тэмээ	Адуу	Үхэр	Хонь	Ямаа	Бүгд	Тэмээ	Адуу	Үхэр	Хонь	Ямаа	Бүгд	Тэмээ	Адуу	Үхэр	Хонь	Ямаа			
Total	camel	horse	cattle	sheep	goat	Total	camel	horse	cattle	sheep	goat	Total	camel	horse	cattle	sheep	goat	share of total losses	share of losses an- imals due to the diseases		
Алтанбулаг	78	16	16	12	34	48	8	7	12	21	38	6	4	11	17	7.59%	61.54%	-10			
Аргалант																					
Аруусг	62	6	28	16	12	9	2	4	1	2	11	1	3	3	4	6.03%	14.52%	27			
Баян																			-75		
Баяндаглар	55	13	7	21	14	3	3				19	5	3	7	4	5.35%	5.45%	-16			
Баянжаргалан	19	4	8	7	6	6	1			2	3					1.85%	31.58%	9			
Баян-Өнжүүл	85	5	1	54	25	5	5									8.27%	5.88%	85			
Баянхангай	16			6	10							1				1.56%		16			
Баянцагаан	9	6	3			9	6	3			1		1			0.88%	100.00%	-56			
Баяндот	140	29	19	45	47	44	5	4	15	17	8	3	1	2	2	13.62%	29.29%	67			
Баянчандмань	6	2	2		2	2	2									0.58%	33.33%	6			
Борнуур	20	4	4	4	12	10	2			1	7	6	1	1	4	1.95%	50.0%	-13			
Бүрэн	226	24	49	72	81	226	24	49	72	81	69	10	21	20	18	21.98%	100.00%	144			
Дэлгэрхаан																					
Жаргалант	26	16		4	6	6	4			1	1	11	8		1	2.53%	23.08%	-7			
Заамар																					
Лун	35	9			16	10											3.40%		-87		
Мянганморьт	13	13										3					1.26%		-50		
Өндөрширээт																					
Сүмбэр	6			1	3	2	3			1	2						0.58%	50.00%	-17		
Саргалан	30	15	6	4	5							16	8	3	2	3	2.92%				
Угтаал	3	2	1			3	2	1									0.29%	100.00%	3		
Цээл	9	9				9	9										0.88%	100.00%	9		
Эрдэнэ	8	6	2			3	2	1									0.78%	37.50%	-67		
Эрдэнэсант	180	23	12	61	84							6	1	2	3	17.51%		87			
Зуумид	2	1	1			2	1	1									0.19%	100.00%	2		
Бүгд дүн	1028	203	148	326	351	385	76	70	105	134	189	46	36	49	58	100%	37.45%	57			
2007-01	971	149	72	475	275	374	18	23	251	92	213	14	14	105	30	100%	38.52%	5			
Зөр (тооцооор) үү (хувиар)	57	54	76	-149	76	11	58	47	-146	52	-24	32	22	-56	-22						
	5.9%	36.2%	105.6%	-31.4%	27.6%	2.9%	322.2%	204.3%	-58.2%	63.4%	-11.3%	228.6%	157.1%	-53.3%	-27.5%						

Хорогдсон мал - эхний 1 сард

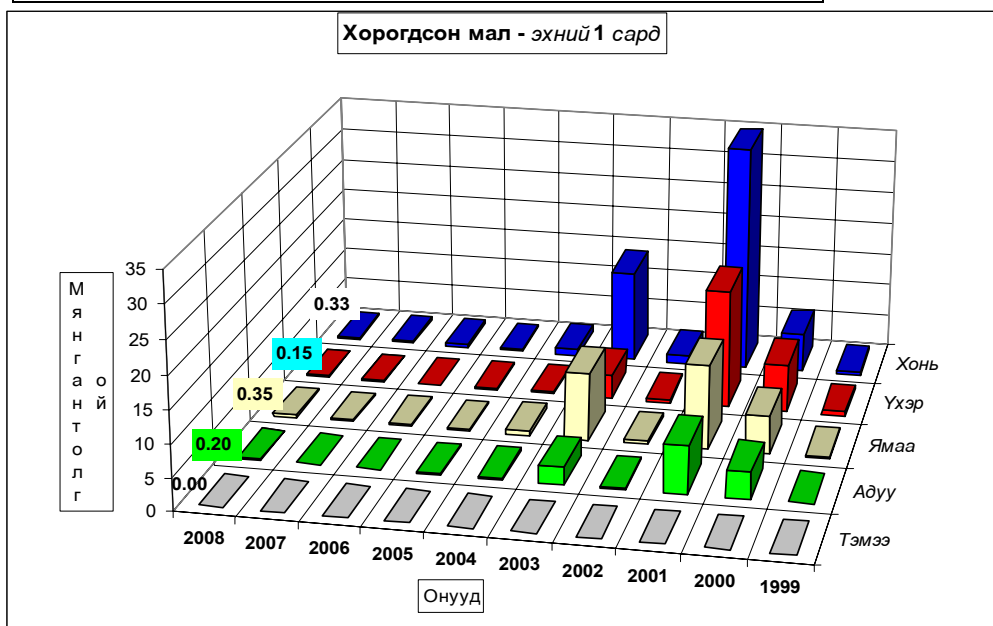



Том малын зүй бус хорогдол - Natural losses of adult animals

	Эхний 1 сард - as of first 1 months										Дундаж 1999- 2007	2008
	1999	2000	2001	2002	2003	2004	2005	2006	2007			
Тэмээ		12	34		6						13	
Адуу	179	4152	7261	275	2706	303	206	149	149	1904	203	
Үхэр	583	7183	18043	314	3742	291	125	81	72	3795	148	
Хонь	621	5862	34686	1239	13807	887	389	452	475	7243	326	
Ямаа	298	5776	12758	610	10128	714	318	284	275	3861	351	
Бүгд	1681	22985	72782	2438	30389	2195	1038	966	971	16809	1028	
	(сумаар-by soms)											
Алтанбулаг	115	360	4164	460	1693					849		
Аргалант	104	1073	68	97	113	48	43	88	193	78		
Архуст	99	197	6076	98	114	12			825			
Батсүмбэр	316		7171	168	163	192	75	35	1011	62		
Баян	57		3895		21			75	497			
Баяндэлгэр	150		1386	84	791	568	59	97	71	55		
Баянжаргалан		30	7122	593				10	1106	19		
Баян-Өнжүүл	34	1992	1105	68					400	85		
Баянхангай	39	63	1308	14	291	12			216	16		
Баянцагаан		105	21757		55			65	3131	9		
Баянцогт	25	161	1599	49	1337	19	43	42	73	140		
Баянчандмань	52	154	509	19	662	180	17		199	6		
Борнуур	49	14	1343	32	697	47	15	33	277	20		
Бүрэн	105	15019	775	119	2142	71		82	2279	226		
Дэлгэрхаан		2416	120	22					320			
Жаргалант	53	35	736	53	2600	57	51	16	33	26		
Заамар			604	127	10405	69	85		1411			
Лүн	50	149	2141	89	3542	153	134	122	782	35		
Мөнгөнморьт	49	81	50	12	76	125	78	66	63	13		
Өндөрширээт		91	1425	72	2511	265	28	19	630			
Сүмбэр	60	11	747	38	104	50	21	23	129	6		
Сэргэлэн	34		1935	134	194	194		30	311	30		
Угтаал	87	57	850	12	1408	300	108	44	358	3		
Цээл	27		125	39	1364	169			216	9		
Эрдэнэ	38		611	68	45	6	97	18	75	8		
Эрдэнэсант	13	2004	4065					372	93	180		
Зуунмод	125	46	90		77			1	42	2		
Бүгд	1681	22985	72782	2438	30389	2195	1038	966	971	16809	1028	
Төвийн бүс	308	2503	29051	662	2019	194		1	95	4342	126	
Зүүн бүс	393	308	19140	855	1047	699	246	181	294	2859	95	
Баруун бүс	321	19799	11413	494	21663	886	374	572	297	6940	469	
Хойд бүс	659	375	13178	427	5660	416	418	212	285	2668	338	

Том малын зүй бүс хоргодол - Natural losses of adult animals

	Оны эхний малд эзлэх хувь-Percentage of losses to total										
	livestock at beginning of year										
	Эхний 1 сард - as of first.1 months										
	1999	2000	2001	2002	2003	2004	2005	2006	2007	дундаж 1999- 2007	2008
Тэмээ		0.29%	0.94%		0.22%						0.42%
Адуу	0.06%	1.37%	2.91%	0.14%	1.46%	0.18%	0.12%	0.08%	0.08%	0.87%	0.07%
Үхэр	0.22%	2.98%	9.79%	0.26%	3.42%	0.32%	0.13%	0.07%	0.05%	2.51%	0.21%
Хонь	0.05%	0.50%	3.15%	0.14%	1.71%	0.12%	0.05%	0.05%	0.05%	0.78%	0.03%
Ямаа	0.06%	1.17%	2.64%	0.13%	2.05%	0.15%	0.06%	0.04%	0.03%	0.75%	0.10%
Бүгд	0.08%	1.04%	3.60%	0.15%	1.90%	0.15%	0.07%	0.05%	0.04%	0.92%	0.04%
	(сумаар-by soms)										
Алтанбулаг	0.09%	0.23%	3.05%	0.49%	1.76%					0.73%	
Аргалант	0.17%		2.24%	0.17%	0.27%	0.28%	0.11%	0.09%	0.15%	0.41%	0.11%
Архуст	0.20%	0.40%	12.52%	0.27%	0.36%			0.04%		2.07%	
Батсүмбэр	0.47%		13.86%	0.32%	0.28%		0.45%	0.17%	0.06%	1.94%	0.09%
Баян	0.07%		5.80%		0.07%				0.12%	0.98%	
Баяндэлгэр	0.20%		2.40%	0.15%	1.28%	0.87%	0.09%	0.14%	0.09%	0.61%	0.06%
Баянжаргалан		0.03%	7.62%	1.01%					0.01%	1.34%	0.01%
Баян-Өнжүүл	0.02%	1.41%	0.94%	0.07%						0.35%	0.05%
Баянхангай	0.10%	0.15%	2.73%	0.03%	0.67%	0.03%		0.01%		0.50%	0.02%
Баянцагаан		0.06%	18.08%		0.08%				0.05%	2.93%	0.01%
Баянцогт	0.04%	0.24%	2.34%	0.10%	3.26%	0.05%	0.09%	0.08%	0.11%	0.76%	0.16%
Баянчандмань	0.15%	0.54%	1.63%	0.07%	2.41%	0.76%	0.06%			0.70%	0.01%
Борнуур	0.08%	0.03%	2.21%	0.06%	1.31%	0.10%	0.04%	0.03%	0.05%	0.52%	0.02%
Бүрэн	0.07%	9.26%	0.64%	0.10%	1.98%	0.07%			0.05%	1.83%	0.13%
Дэлгэрхаан		3.32%	0.27%	0.05%						0.60%	
Жаргалант	0.09%	0.05%	0.99%	0.09%	3.91%	0.14%	0.12%	0.03%	0.05%	0.77%	0.03%
Заамар			0.61%	0.13%	14.22%	0.13%	0.18%			1.87%	
Лүн	0.04%	0.11%	1.60%	0.08%	3.21%		0.18%	0.13%	0.10%	0.70%	0.02%
Мөнгөнморьт	0.15%	0.28%	0.18%	0.04%	0.22%	0.41%	0.30%	0.24%	0.19%	0.22%	0.03%
Өндөрширээт		0.10%	1.65%	0.09%	3.30%	0.41%	0.04%	0.03%		0.81%	
Сүмбэр	0.21%	0.04%	2.80%	0.20%	0.47%		0.32%	0.12%	0.10%	0.60%	0.02%
Сэргэлэн	0.03%		2.41%	0.28%	0.44%	0.44%			0.04%	0.47%	0.04%
Угтаал	0.12%	0.09%	1.18%	0.02%	2.78%	0.72%	0.29%	0.10%		0.66%	0.00%
Цээл	0.05%		0.20%	0.07%	2.42%	0.51%				0.45%	0.01%
Эрдэнэ	0.05%		0.79%	0.09%	0.06%	0.01%	0.12%	0.02%	0.07%	0.14%	0.01%
Эрдэнэсант	0.01%	1.10%	2.87%					0.27%	0.05%	0.58%	0.08%
Зуунмод	0.25%	0.13%	0.34%		0.38%			0.00%		0.15%	0.01%
Бүгд	0.08%	1.04%	3.60%	0.15%	1.90%	0.15%	0.07%	0.05%	0.04%	0.92%	0.04%
Төвийн бүс	0.05%	0.43%	6.03%	0.20%	0.63%	0.06%		0.00%	0.02%	1.00%	0.02%
Зүүн бүс	0.10%	0.08%	5.14%	0.30%	0.36%	0.22%	0.08%	0.05%	0.07%	0.83%	0.02%
Баруун бүс	0.04%	2.20%	1.41%	0.07%	3.21%	0.16%	0.07%	0.09%	0.04%	0.96%	0.04%
Хойд бүс	0.17%	0.11%	3.65%	0.14%	1.85%	0.16%	0.16%	0.07%	0.08%	0.85%	0.07%



А Ж Ү Й Л Д В Э Р

Өмчийн бүх төрлийн аж үйлдвэрийн газрууд оны эхний 1 сард (2000 оны зэрэгцүүлсэн үнэнд шилжүүлснээр) **421.6** сая ₮-ийн бүтээгдэхүүн үйлдвэрлэсэн нь өмнөх оны мөн үеэс **1.08 хувь** буюу **4.5** сая ₮-өөр **буурлаа**. Аймгийн нийт бүтээгдэхүүний үйлдвэрлэл **буурсан** нь боловсруулах салбарын үйлдвэрлэл өмнөх оны мөн үеэс **39.86 хувь** буюу **42.38** сая ₮-өөр **буурсан** нь нөлөөлжээ.

Оны үнээр нийт бүтээгдэхүүний үйлдвэрлэлтэнд эзлэх сумдын үйлдвэрлэсэн бүтээгдэхүүний хувийн жингээс үзэхэд **Зуунмод, Эрдэнэ, Заамар, Батсүмбэр, Баянчандмань, Алтанбулаг, Борнуур, Сэргэлэн, Жаргалант, Баян, Баянцогт, Цээл** сумд **38.63-2.25** (эдгээр сумдын үйлдвэрлэлт **82.26**) хувийг эзлэв.

Оны эхний 01 сарын байдлаар аймгийн нийт үйлдвэрлэлтэнд дулааны эрчим хүч 83.63, боловсруулах үйлдвэрлэл 15.18, ашигт малтмал олборлолт 1.19 хувийг тус тус эзлэв.

АЖ ҮЙЛДВЭРИЙН НИЙТ ҮЙЛДВЭРЛЭЛТ салбараар, 2000 оны зэрэгцүүлэх үнээр, мян.төг

GROSS INDUSTRIAL OUTPUT, by division, at constant prices of 2000 / mln tog/

АЖ ҮЙЛДВЭРИЙН САЛБАР INDUSTRIAL SECTOR	2007	2008	2007	2008	Дунд эзлэх % Percentage share to total		2008% 2007%
	I	I	I-I	I-I	2007 I-I	2008 I-I	
Нийт дүн Total	426.21	421.63	426.21	421.63	100.0	100.0	98.93%
Ашигт малтмал олборлолт mining and quarrying		5.00		5.00	0.00%	1.19	0.00%
Боловсруулах аж үйлдвэр / manufacturing/	106.4	64.02	106.4	64.02	24.97	15.18	60.14%
Хүнсний бүтээгдэхүүн, ундаа үйлдвэрлэл Manufacture of food products and beverages	24.11	13.92	24.11	13.92	5.66%	3.30%	57.73%
Сүү, сүүн бүтээгдэхүүн үйлдвэрлэл Manufacture of dairy products					0.000%	0.000%	0.00%
Үр тарианы гурил, цардуул, малын тэжээл Manufacture of grain mill products, starches, starch products, and prepared animal feeds					0.00%	0.00%	0.00%
Хүнсний бусад бүтээгдэхүүний, үйлдвэрлэл Manufacture of other food products	10.37	13.26	10.37	13.26	0.00%	0.00%	
Ундаа үйлдвэрлэл/согтууруулах ундаа ороод/ Manufacture of beverages	13.74	0.65	13.74	0.65	3.22%	0.15%	4.76%
Нэхмэлийн үйлдвэрлэл Manufacture of textiles	1.43	1.63	1.43	1.63	0.34%	0.39%	113.85%
Хувцас үйлдвэрлэл, үслэг арьс боловсруулалт Manufacture of wearing apparel dressing and dyeing of fur	66.89	34.61	66.89	34.61	15.69%	8.21%	51.74%
Арьс шир боловсруулах, ширэн эдлэл, гутал үйлдвэрлэл Tanning, dressing of leather, manufacture of luggage, handbags saddlery harnesses, footwear	3.71	4.77	3.71	4.77	0.87%	1.13%	128.61%
Мод, модон эдлэл Manufacture of wood and wooden products	5.21	4.17	5.21	4.17	1.22%	0.99%	80.07%
Нийтлэх, хэвлэх, дуу бичлэг хийх ажиллагаа Publishing, printing and reproduction of recorded media	0.00	0.00	0.00	0.00	0.00%	0.00%	
Төмрийн үйлдвэрлэл Manufacture of basic metals	5.09	4.92	5.09	4.92	1.19%	1.17%	96.67%
Цахилгаан, дулаан, уур үйлдвэрлэл Electricity, thermal energy, steam	319.77	352.62	319.77	352.62	75.0	83.63	110.27%
Цахилгаан, дулаан, уур үйлдвэрлэл Electricity, thermal energy, steam	319.19	351.95	319.19	351.95	99.82	99.81	110.26%
Ус ариутгал, усан хангамж Collection, purification and distribution of water	0.58	0.67	0.58	0.67	0.18	0.19	115.71%

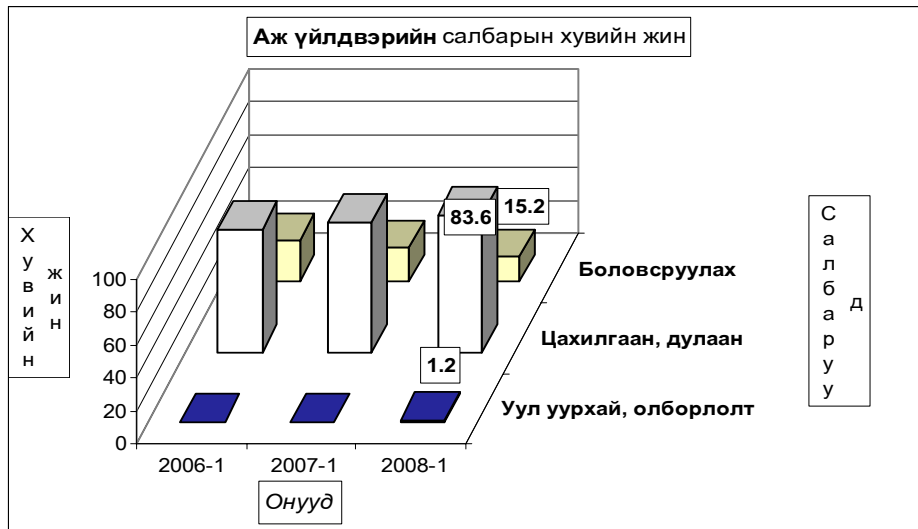

АЖ ҮЙЛДВЭРИЙН БҮТЭЭГДЭХҮҮНИЙ ҮЙЛДВЭРЛЭЛТ , оны үнээр
SALES OF INDUSTRIAL OUTPUT, at current price

/сумдаар/	мян -₮, mln.tog			Дүнд эзлэх хувь		
	Бүтэн 1 сарын гүйцэтгэл			Percentage share to total		
	2006 он	2007 он	2008 он	2006	2007	2008
Алтанбулаг	2,846.7	12,920.0	14,100.0	0.96	3.57	3.29
Аргалант	7,258.0	7,064.0	8,394.0	2.45	1.95	1.96
Архуст	1,394.3	3,975.7	4,875.7	0.47	1.10	1.14
Батсүмбэр	9,126.5	10,682.9	17,927.9	3.08	2.95	4.19
Баян	7,999.7	2,593.5	11,690.0	2.70	0.72	2.73
Баяндэлгэр	7,008.0	5,650.0	6,883.0	2.36	1.56	1.61
Баянжаргалан	2,126.7	1,484.5	6,792.8	0.72	0.41	1.59
Баян-Өнжүүл	1,570.0	7,119.0	6,309.2	0.53	1.97	1.47
Баянхангай	6,970.2	7,008.8	13,273.1	2.35	1.94	3.10
Баянцагаан	1,512.4	1,846.9	1,694.9	0.51	0.51	0.40
Баянцогт	1,153.4	6,158.0	9,643.9	0.39	1.70	2.25
Баянчандмань	12,641.0	17,413.3	17,873.3	4.26	4.81	4.17
Борнуур	11,092.6	9,155.9	13,380.9	3.74	2.53	3.12
Бүрэн	1,951.0	5,077.7	8,268.5	0.66	1.40	1.93
Дэлгэрхаан	3,139.6	1,800.0	2,010.0	1.06	0.50	0.47
Жаргалант	12,161.4	9,290.0	11,935.0	4.10	2.57	2.79
Заамар	9,000.0	10,270.0	25,310.0	3.04	2.84	5.91
Лүн	6,615.0	6,941.8	7,552.0	2.23	1.92	1.76
Мөнгөнморьт	2,344.0	3,368.0	3,910.1	0.79	0.93	0.91
Өндөрширээт	894.4	1,263.7	2,569.6	0.30	0.35	0.60
Сүмбэр	389.6	158.0	406.6	0.13	0.04	0.09
Сэргэлэн	841.0	6,460.0	12,675.5	0.28	1.79	2.96
Угтаал	4,841.0	8,258.1	8,602.0	1.63	2.28	2.01
Цээл	5,162.0	7,090.0	9,654.0	1.74	1.96	2.25
Эрдэнэ	4,967.7	3,882.7	29,410.0	1.68	1.07	6.87
Эрдэнэсант	4,537.7	5,810.0	7,702.5	1.53	1.61	1.80
Зуунмод	166,960.1	199,101.5	165,471.5	56.31	55.02	38.63
Аймгийн дүн	296,504.0	361,844.0	428,316.0	100.0	100.0	100.0
Төвийн бүс	173,730.2	227,447.4	200,251.1	58.59	62.86	46.75
Зүүн бүс	25,840.4	20,954.4	63,561.6	8.72	5.79	14.84
Баруун бүс	43,110.9	53,520.1	84,941.7	14.54	14.79	19.83
Хойт бүс	53,822.5	59,922.1	79,561.6	18.15	16.56	18.58

Энэ сард аж үйлдвэрийн гол нэр төрлийн 44 бүтээгдэхүүнээс 11 нэрийн бүтээгдэхүүний үйлдвэрлэл өнгөрсөн оны мөн үеэс нэмэгдлээ. Нэр төрлөөр нь үзвэл дулаан үйлдвэрлэл, цэвэр ус, ус сувагжуулалт, монгол дээл, сүлжмэл эдлэл, эсгий гутал, нарийн боов, ундаа, өмд, зуух пийшин, төмөр эдлэл зэрэг бүтээгдэхүүний үйлдвэрлэл өсч, савхин гутал, эмэгтэй хослол, талх нарийн боов, гэрийн мод, зүсмэл, үнэт метал, гоёлын зүйлс зэрэг 6 нэрийн бүтээгдэхүүний үйлдвэрлэл буурав.

ГОЛ НЭР ТӨРЛИЙН БҮТЭЭГДЭХҮҮН ҮЙЛДВЭРЛЭЛТ
PRODUCTION OF MAJOR COMMODITIES

Гол нэр төрлийн бүтээгдэхүүн	MAJOR COMMODITIES	Хэмжих нэгж	units	2007 I	2008 I	2007 I	2008 I	2008-I 2007-I
Цахилгаан дулааны эрчим хүч үйлдвэрлэл, усан хангамж	Electricity, thermal energy band water supply							
Дул. Эрчим хүч	Thermal energy	мян,г,кп	thous.Gcal	38.0	41.9	38.0	41.9	110.3
Түгээсэн цэвэр ус	Distribution water	мян/м3	thous.m3	10.0	10.8	10.0	10.8	108.0
Сувагжуулалт	Collection, purification and distribution water	мян/м3	thous.m3	3.1	3.6	3.1	3.6	116.1
Уул уурхай, олборлох аж үйлдвэр	Mining and duarrind							
Алт	Gold	кг	kg					
Гянтболдын баяжмал	Tangsten concentrate	тн	tons					
Хайлууур Жошны баяжмал	Fluor spar concentrate	тн	tons					
Шохой	Lime	тн	tons					
Боловсруулах аж үйлдвэр	Manufacturing							
Монгол дээл, тэрлэг бүгд	"DEEL"	ширхэг	pieces	791	1024	791	1024	129.5
Сүлжмэл эдлэл	Knitted goods	мян,төг	thous.teg	1427.3	1628.0	1427.3	1628.0	114.1
Савхин гутал бүгд	Leather footwear	хос	pairc	221	133	221	133	60.2
Эмэгтэй хослол	Female suits	хос	pairc	41	32	41	32	78.0
Эсгий гутал бүгд	felt boots	хос	pairc	370	400	370	400	108.1
Монгол гутал бүгд		хос	pairc		5		5	
Хивс	Carpet	мян,кв,м	thous.m2					
Харэглэний мод	Wood as a fuel	мян,м3	thous.m3					
Гурил	Wheat flour	тонн	tons					
Талх	Bread	тонн	tons	20.7	9.9	20.7	9.9	47.8
Нарийн боов	bakery products	тонн	tons	5.0	12.2	5.0	12.2	244.0
Ногооны консерв		тонн	tons		0.6		0.6	0.0
Хушний самар		тонн	tons					
Арвайн гурил		тонн	tons					
Савхин дээл, куртка	Leather jacket	ширхэг	pieces					
Костюм	Suits	хос	pairc					
Гэрийн мод		ширхэг	pieces					
Гэрийн мод, модон эдлэл	Wood and wooden articles	мян,төг	thous.teg	4077.9	3047.2	4077.9	3047.2	74.7
Ундаа	Soft drinks	мян,литр	thous.l	3.5	5.0	3.5	5.0	142.9
Зүсмэл материал	Sawn wood	м3	m3	140.0	139.0	140.0	139.0	99.3
Тэжээл	Fodder	тонн	tons					
Куртка	Jacket	ширхэг	pieces					
Цамц, Желет	Sweater	ширхэг	pieces	81750		81750		
Өмд	Troosers @ pants	ширхэг	pieces	20028	34614	20028	34614	172.8
Шорт	shorts	ширхэг	pieces					
Хавтгай Бээлий	jeans skirt	ширхэг	pieces					
Хөнгөн блок		тонн	tons					
Алт, мөнгөн эдлэл	Jewellery	ширхэг	pieces		2		2	
Шахмал түлш		ширхэг	pieces					
Зуух, яндан, пийшин	oven, chimney	ширхэг	pieces	23	26	23	26	113.0
Төмөр эдлэл		мян,төг	thous.teg	490.0	1429.5	490.0	1429.5	291.7
Үнэт металлан гоёлын зүйлс		ширхэг	pieces	7	5	7	5	71.4
Барилгын хаалга, цонх	Building door and windows	мян,м,кв	thous.m2					
Архи, дарс	Alcohol drinks	мян, литр	thous.l	5.6		5.6		0.0
Сонин	Newspaper	мхдх	min.pr.p					
Ном товхимол	Book	мхдх	min.pr.p					
Хүснэгт маягт	Charters	мхдх	min.pr.p					
Бланк / бусад	Blank /others/	мян,ш	min.pieces		0.1		0.1	
Спорт хослол	Sports clothes	хос	pairc					
Эсгий эдлэл		мян,км	thous.m					
Эсгий	Felt	мян,м	thous.m					
Угаасан ноос		тонн	tons					
Сүү,сүүн бүтээгдэхүүн	Milk, milk products	мян,төг	thous.teg					

Аж үйлдвэрийн салбарын дүнгээр оны эхний 1 сард оны үнээр 453.3 сая ₮-ийн бүтээгдэхүүн борлуулсан нь өнгөрсөн оны мөн үеийнхээс 56.2 хувь буюу 163.18 сая ₮-өөр өсөв. 2008 оны эхний 1 сард томосгосон салбараар сүү, сүүн бүтээгдэхүүн, хүнсний болон нэхмэлийн үйлдвэрлэл, цахилгаан үйлдвэрлэл, бүтээгдэхүүний борлуулалт өнгөрсөн оны мөн үеэс 25.7-339.2 хувь буюу 1.87-184.87 сая ₮-өөр өссөн нь нөлөөлжээ.

Оны үнээр нийт борлуулалтанд сумдын борлуулсан бүтээгдэхүүний эзлэх хувийн жингээс үзэхэд **Зуунмод, Эрдэнэ, Заамар, Баянчандмань, Борнуур, Баянхангай, Жаргалант, Баян, Баянцогт, Цээл** сумд 42.06-2.13 (эдгээр сумдын борлуулалт 83.26) хувийг эзлэв.

Аймгийн нийт борлуулалтын 78.3 хувь нь дулааны, 20.3 хувь нь боловсруулах, 1.4 хувь нь уул уурхайн аж үйлдвэрийн борлуулалт эзлэв.

АЖ ҮЙЛДВЭРИЙН БОРЛУУЛСАН БҮТЭЭГДЭХҮҮН, оны үнээр, сая төг
SOLD PRODUCTION OF INDUSTRY, at current price, mln tog

АЖ ҮЙЛДВЭРИЙН САЛБАР INDUSTRIAL SECTOR	2007 I	2008 I	2007 I-I	2008 I-I	Үүнээс: Гадаадад Of which: Abroad	Дүнд эзлэх % Percentage share to total		2008% 2007%
						2007 -I	2008 -I	
Нийт дүн Total	290.12	453.30	290.12	453.30	26.32	100.0	237.6	156.2
Ашигт малтмал олборлолт mining and quarrying		6.30		6.30	0.0	0.0	1.4	0.0
Боловсруулах аж үйлдвэр / manufacturing/	120.05	92.06	120.05	92.06	26.32	41.4%	20.3%	76.7
Хүнсний бүтээгдэхүүн, ундаа үйлдвэрлэл Manufacture of food products and beverages	14.47	25.89	14.47	25.89		4.99	5.71	178.9
Сүү, сүүн бүтээгдэхүүн үйлдвэрлэл Manufacture of dairy products						0.00	0.00	
Үр тарианы гурил, цардуул, малын тэжээл Manufacture of grain mill products, Starches, starch products, and prepared animal feeds						0.00	0.00	
Хүнсний бусад бүтээгдэхүүний, үйлдвэрлэл Manufacture of other food products	8.15	21.45	8.15	21.45		56.32	82.87	263.2
Ундаа үйлдвэрлэл/согтууруулах ундаа ороод/ Manufacture of beverages	6.32	4.43	6.32	4.43		43.68	17.13	70.1
Нэхэмжийн үйлдвэрлэл Manufacture of textiles	0.48	1.63	0.48	1.63		0.17	0.36	339.2
Хувцас үйлдвэрлэл, үслэг арьс боловсруулалт Manufacture of wearing apparel dressing and dyeing of fur	92.17	44.98	92.17	44.98	26.32	31.77	9.92	48.8
Арьс шир боловсруулах, ширэн эдлэл, гутал үйлдвэрлэл Tanning, dressing of leather, manufacture of luggage, handbags, saddlery harnesses, footwear	3.57	6.13	3.57	6.13		1.23	1.35	171.7
Мод, модон эдлэл Manufacture of wood and wooden products	7.27	9.14	7.27	9.14		2.51	2.02	125.7
Нийлгэх, хэвлэх, дуу бичлэг хийх ажиллагаа Publishing, printing and reproduction of recorded media	0.93	1.29	0.93	1.29		0.32	0.28	138.2
Төмрийн үйлдвэрлэл Manufacture of basic metals	1.16	3.01	1.16	3.01		0.40	0.67	259.9
Цахилгаан, дулаан, уур үйлдвэрлэл Electricity, thermal energy, steam	170.07	354.94	170.07	354.94	0.00	58.62%	78.30%	208.7
Цахилгаан, дулаан, уур үйлдвэрлэл Electricity, thermal energy, steam	161.39	336.53	161.39	336.53		94.90	94.81	208.5
Ус ариутгал, усан хангамж Collection, purification and distribution of water	8.68	18.41	8.68	18.41		5.10	5.19	212.1

АЖ ҮЙЛДВЭРИЙН БҮТЭЭГДЭХҮҮНИЙ БОРЛУУЛАЛТ, оны үнээр
SALES OF INDUSTRIAL PRODUCTION, at current price

/сумдаар/	Бүтэн 1 сарын гүйцэтгэл			Дүнд эзлэх хувь		
	2006 он	2007 он	2008 он	Percentage share to total		
				2006	2007	2008
Алтанбулаг	2,846.7	12,920.0	13,900.0	0.98	4.33	3.07
Аргалант	7,258.0	7,064.0	8,394.0	2.50	2.37	1.85
Архуст	1,394.3	3,975.7	4,875.7	0.48	1.33	1.08
Батсүмбэр	9,126.5	10,682.9	17,927.9	3.15	3.58	3.95
Баян	7,999.7	2,593.5	11,690.0	2.76	0.87	2.58
Баяндэлгэр	7,008.0	5,650.0	6,883.0	2.42	1.89	1.52
Баянжаргалан	2,126.7	1,484.5	6,792.8	0.73	0.50	1.50
Баян-өнжүүл	1,570.0	7,119.0	6,309.2	0.54	2.38	1.39
Баянхангай	6,970.2	7,008.8	13,273.1	2.40	2.35	2.93
Баянцагаан	1,512.4	1,846.9	1,694.9	0.52	0.62	0.37
Баянцогт	1,153.4	6,158.0	9,643.9	0.40	2.06	2.13
Баянчандмань	12,641.0	17,413.3	17,873.3	4.36	5.83	3.94
Борнуур	11,092.6	9,155.9	13,380.9	3.82	3.07	2.95
Бүрэн	1,951.0	5,077.7	8,268.5	0.67	1.70	1.82
Дэлгэрхаан	3,139.6	1,800.0	2,010.0	1.08	0.60	0.44
Жаргалант	12,161.4	9,290.0	11,935.0	4.19	3.11	2.63
Заамар	9,000.0	10,270.0	25,310.0	3.10	3.44	5.58
Лүн	6,615.0	6,941.8	7,552.0	2.28	2.33	1.67
Мөнгөнморьт	2,344.0	3,368.0	3,910.1	0.81	1.13	0.86
Өндөрширээт	894.4	1,263.7	2,569.6	0.31	0.42	0.57
Сүмбэр	389.6	158.0	406.6	0.13	0.05	0.09
Сэргэлэн	841.0	6,460.0	12,675.5	0.29	2.16	2.80
Угтаал	4,841.0	8,258.1	8,602.0	1.67	2.77	1.90
Цээл	5,162.0	7,090.0	9,654.0	1.78	2.38	2.13
Эрдэнэ	4,967.7	3,882.7	29,410.0	1.71	1.30	6.49
Эрдэнэсант	4,537.7	5,810.0	7,702.5	1.56	1.95	1.70
Зуунмод	160,581.8	135,765.6	190,655.2	55.35	45.48	42.06
Аймгийн дүн	290,125.7	298,508.1	453,299.7	100.0	100.0	100.0
Төвийн бүс	167,351.9	164,111.5	225,234.8	57.68	54.98	49.69
Зүүн бүс	25,840.4	20,954.4	63,561.6	8.91	7.02	14.02
Баруун бүс	43,110.9	53,520.1	84,941.7	14.86	17.93	18.74
Хойт бүс	53,822.5	59,922.1	79,561.6	18.55	20.07	17.55

Аж үйлдвэрийн салбарт 2008 оны 1 сард нийт **1245** хүн ажиллаж
бүтээмж **338.66** мянган ₮ байгаа нь өнгөрсөн оны мөн үеэс **12.0**,
2006 оноос **54.9** хувиар тус тус **өсөв**.

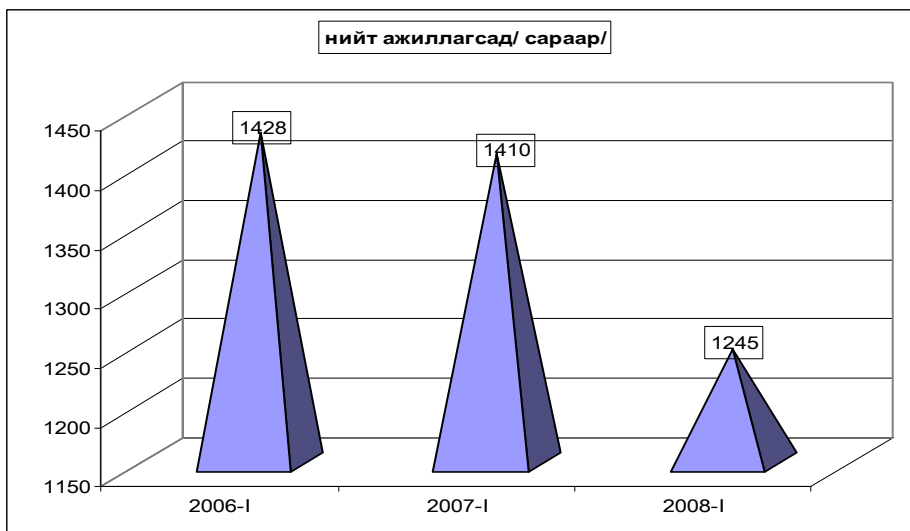

АЖ ҮЙЛДВЭРИЙН АЖИЛЛАГСДЫН ТОО, сарын эцэст
EMPLOYMENT IN INDUSTRY, at the end of the month

АЖ ҮЙЛДВЭРИЙН САЛБАР INDUSTRIAL SECTOR	2006 I	2007 I	2008 I	Дүнд эзлэх хувь Percentage share to total			2008% 2007%
				2006	2007	2008	
Нийт дүн Total	1,428	1,410	1,245	100	100	100	88.3%
Ашигт малтмал олборлолт mining and quarrying	0	0	51	0.00%	0.00%	4.10%	0.0%
Боловсруулах аж үйлдвэр / manufacturing/	759	736	504	53.15%	52.20%	40.48%	68.5%
Хүнсний бүтээгдэхүүн, ундаа үйлдвэрлэл Manufacture of food products and beverages	76	91	84	5.32%	6.45%	6.75%	92.3%
Сүү, сүүн бүтээгдэхүүн үйлдвэрлэл Manufacture of dairy products	0	0	0	0.0%	0.0%	0.0%	0.0%
Үр тарианы гурил, цардуул, малын тэжээл Manufacture of grain mill products, Starches, starch products, and prepared animal feeds	0	0	0	0.0%	0.0%	0.0%	0.0%
Хүнсний бусад бүтээгдэхүүний, үйлдвэрлэл Manufacture of other food products	36	48	64	47.4%	52.7%	76.2%	133.3%
Ундаа үйлдвэрлэл/согтууруулах ундаа ороод/ Manufacture of beverages	40	43	20	52.6%	47.3%	23.8%	46.5%
Нэхмэлийн үйлдвэрлэл Manufacture of textiles	10	10	8	0.700%	0.709%	0.643%	80.0%
Хувцас үйлдвэрлэл, үслэг арьс боловсруулалт Manufacture of wearing apparel dressing and dyeing of fur	564	498	256	39.50%	35.32%	20.56%	51.4%
Арьс шир боловсруулах, ширэн эдлэл, гутал үйлдвэрлэл Tanning, dressing of leather, manufacture of luggage, handbag, saddlery harnesses, footwear	50	65	73	3.50%	4.61%	5.9%	112%
Мод, модон эдлэл Manufacture of wood and wooden products	48	55	62	3.36%	3.90%	4.98%	112.7%
Нийтлэх, хэвлэх, дуу бичлэг хийх ажиллагаа Publishing, printing and reproduction of recorded media	3	3	3	0.210%	0.213%	0.241%	0.0%
Төмрийн үйлдвэрлэл Manufacture of basic metals	8	14	18	0.560%	0.993%	1.446%	128.6%
Цахилгаан, дулаан, уур үйлдвэрлэл Electricity, thermal energy, steam	669	674	690	46.85%	47.80%	55.42%	102.4%
Цахилгаан, дулаан, уур үйлдвэрлэл Electricity, thermal energy, steam	609	614	630	91.03	91.10	91.30	102.6%
Ус ариутгал, усан хангамж Collection, purification and distribution of water	60	60	60	8.97	8.90	8.70	100.0%

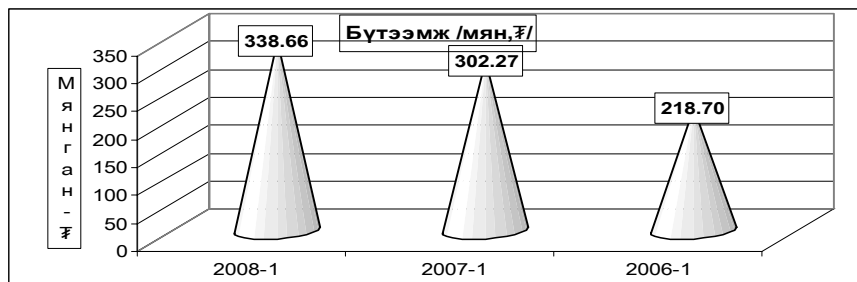

АЖ ҮЙЛДВЭРИЙН САЛБАРЫН ХӨДӨЛМӨРИЙН БҮТЭЭМЖ * салбараар, 2000 оны зэрэгцүүлэх үнээр
INDUSTRIAL LABOUR PRODUCTIVITY*, by division, at constant prices of 2000

АЖ ҮЙЛДВЭРИЙН САЛБАР INDUSTRIAL SECTOR	2006	2007	2008	2008%	2008%
	l	l	l	2006%	2007%
Нийт дүн Total	218.70	302.27	338.66	154.9%	112.0%
Ашигт малтмал олборлолт mining and quarrying	0.0	0.0	98.04	0.00%	0.0%
Боловсруулах аж үйлдвэр / manufacturing/	85.40	144.61	127.02	148.7%	87.8%
Хүнсний бүтээгдэхүүн, ундаа үйлдвэрлэл Manufacture of food products and beverages	245.9	265.0	165.69	67.4%	62.5%
Сүү, сүүн бүтээгдэхүүн үйлдвэрлэл Manufacture of dairy products	0.0	0.0	0.0	0.0%	
Үр тарианы гурил, цардуул, малын тэжээл Manufacture of grain mill products, Starches, starch products, and prepared animal feeds	0.0	0.0	0.0		
Хүнсний бусад бүтээгдэхүүний, үйлдвэрлэл Manufacture of other food products	271.1	216.1	207.25	76.4%	95.9%
Ундаа үйлдвэрлэл/согтууруулах ундаа ороод/ Manufacture of beverages	223.3	319.5	32.68	14.6%	10.2%
Нэхилэийн үйлдвэрлэл Manufacture of textiles	48.0	142.7	203.50	424.0%	142.6%
Хувцас үйлдвэрлэл, үслэг арьс боловсруулалт Manufacture of wearing apparel dressing and dyeing of fur	62.5	134.3	135.18	216.3%	100.7%
Арьс шир боловсруулах, ширэн эдлэл, гутал үйлдвэрлэл Tanning, dressing of leather, manufacture of luggage, handbag, saddlery harness, footwear	64.5	57.1	65.36	101.3%	114.5%
Мод, модон эдлэл Manufacture of wood and wooden products	80.9	94.7	67.28	83.2%	71.0%
Нийтлэх, хэвлэх, дуу бичлэг хийх ажиллагаа Publishing, printing and reproduction of recorded media	790.0	0.0	0.33	0.0%	
Төмрийн үйлдвэрлэл Manufacture of basic metals	114.2	363.5	273.37	239.4%	75.2%
Цахилгаан, дулаан, уур үйлдвэрлэл Electricity, thermal energy, steam	370.3	474.4	511.04	138.01%	107.7%
Цахилгаан, дулаан, уур үйлдвэрлэл Electricity, thermal energy, steam	405.5	519.8	558.64	137.77	107.5%
Ус ариутгал, усан хангамж Collection, purification and distribution of water	12.7	9.6	11.19	88.07	116.5%

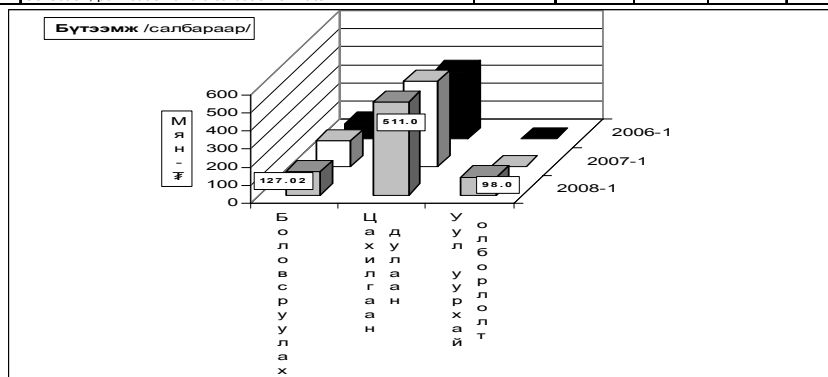

Ахуй үйлчилгээний байгууллагууд оны эхний 1 сард 297 цэгт 371 хүн ажиллаж 52063.3 мянган ₮-ийн орлого үйлчилгээний ажил хийж 22231.3 мянган ₮-ийн зардал гаргаж 12331 хүнд үйлчилжээ. Нийт орлогын 50.82 хувь нь оёдол, 12.99 хувь нь гутал, 6.11 хувь нь модон эдлэл, 13.24 хувь нь тээврийн хэрэгслийн болон ахуйн техникийн засвар, 8.37 хувь нь үсчин гоо засал, гэрэл зураг, 2,93 хувь нь халуун усны, 5.55 хувь нь бусад үйлчилгээний орлого эзлэв.

Ахуйн үйлчилгээний газруудын орлогын гүйцэтгэлийг гол нэр төрлөөр үзүүлбэл:

Сумд	Бүгд		Оёдол		Гутал засвар		Үүнээс Ахуйн техникийн засвар		Үсчин, гоо засал		Гэрэл зураг		Халуун ус	
	Орлого	Үйлчлүүлсэн хүний тоо	Орлого	Үйлчлүүлсэн хүний тоо	Орлого	Үйлчлүүлсэн хүний тоо	Орлого	Үйлчлүүлсэн хүний тоо	Орлого	Үйлчлүүлсэн хүний тоо	Орлого	Үйлчлүүлсэн хүний тоо	Орлого	Үйлчлүүлсэн хүний тоо
Алтанбулаг	1,240.0	155	1,000.0	40	60.0	18			65.0	40	90.0	32	25.0	25
Аргалант	727.6	186	203.0	15	452.0	14			38.0	76	19.0	61	15.6	20
Архуст	900.0	115	300.0	15	600.0	100								
Батсүмбэр	1,027.1	260	784.0	63	86.0	10			29.3	23	45.6	38	82.2	126
Баян	295.0	95	150.0	10					40.0	10				
Баяндалгар	558.0	101	263.0	21					115.0	22	120.0	19	60.0	39
Баянжаргалан	878.7	162	810.0	77	25.0	15			19.0	15	24.7	55		
Баян-өнжүүл	1,454.9	285	615.0	41	25.0	5			127.7	73	59.5	58	105.0	78
Баянхангай	1,691.0	889	590.0	33	116.0	22			135.0	78	65.0	83		
Баянцагаан	360.0	32	300.0	30										
Баянцогт	186.5	125	55.0	20							50.0	68		
Баянчандмань	1,282.0	756	365.0	108	87.0	64							135.0	170
Борнуур	7,430.5	1,365	4,723.4	121	491.9	20			211.8	135	116.2	140	199.7	199
Бурэн	1,777.5	183	560.0	50	335.0	10			22.0	20	40.5	65		
Дэлгэрхаан	450.0	30	450.0	30										
Жаргалант	680.0	322	100.0	4	50.0	15	30.0	3	150.0	80	50.0	20	300.0	200
Завсар	339.0	133	150.0	15	31.0	13			67.0	8	50.0	10	41.0	87
Лүн	5,804.2	959	1,318.0	124	224.0	48	151.2	54	267.0	89	93.0	62		
Мөнгөнморьт	300.0	32	150.0	27										
Өндөрширээт	365.0	68	264.0	25					56.0	18	45.0	25		
Сүмбэр	400.0	15	250.0	10	150.0	5								
Сэргэлэн	1,360.0	176	700.0	54					90.0	50	80.0	70		
Утгаал	2,856.8	257	1,195.0	78	540.0	19			48.6	31	43.2	39		
Цээл	1,211.0	151	986.0	34	47.0	20			108.0	51	70.0	46		
Эрдэнэ	2,240.0	222	900.0	60					210.0	92	120.0	16	60.0	40
Эрдэнэсант	2,212.5	180	1,500.0	100	475.0	25			50.0	30				
Зуунмод	14,036.0	5,077	7,777.0	2,000	2,959.0	1,579	516.0	172	805.0	160	420.0	210	500.0	334
Дүн	52063.3	12,331	26458.4	3205	6763.9	2402	697.2	229	2784.4	1101	1601.7	1117	1523.5	1318
Төвийн бүс	18,450.9	5,725	10,392.0	2,165	3,054.0	2,002	516.0	172	1,187.7	323	649.5	370	630.0	437
Зүүн бүс	5,171.7	727	2,573.0	210	625.0	115	0.0	0	384.0	139	264.7	90	120.0	79
Баруун бүс	16,707.0	2,850	7,013.0	489	1,768.0	157	151.2	54	753.6	325	406.7	330	41.0	87
Хойт бүс	11,733.7	3,029	6,480.4	341	1,316.9	128	30.0	3	429.1	314	280.8	327	732.5	715

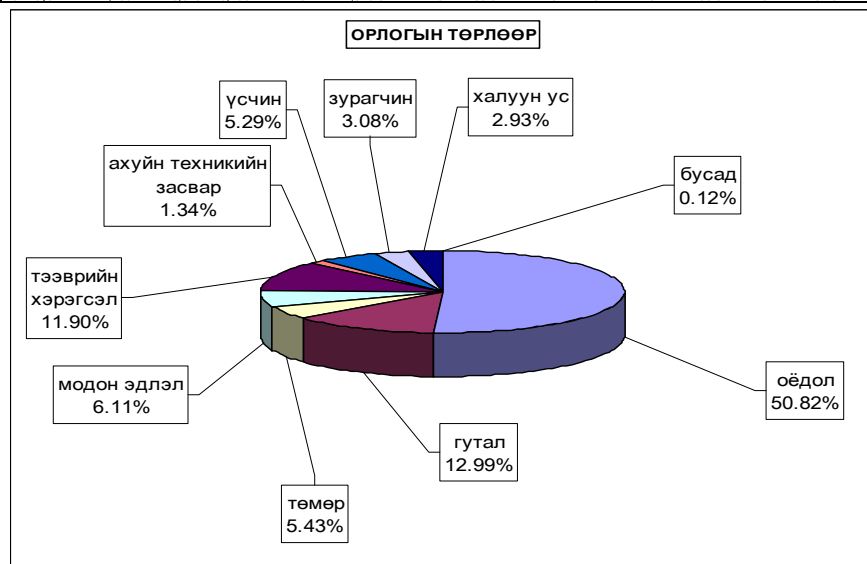



Холбоо

Холбоо ашиглалтын орлого оны эхний 1 сард **22319** мян-төг болж, үүнээс хүн амаас орсон орлого **8439.1** мянган ₮ болов. Орлогын хэмжээ өнгөрсөн оны мөн үеийнхээс **18.1** хувиар **буурлаа**.

Шуудан холбооны албаны үйлчилгээний орлого **2261.2** мянган ₮ болж, нийт орлогын **59.5** хувь нь хүн амд үйлчилсний орлого байна. Нийт орлогын **40.3** хувийг албан бичгийн орлого, **2.6** хувийг зорчигчдын орлого эзлэв.

Холбооны үндсэн үзүүлэлт. Эхний 1 сар

MAIN INDICATORS OF COMMUNICATION, in first 1 months

Үзүүлэлтүүд <i>Indicators</i>	2006 он	2007 он	2008 он	<u>2007</u> 2006.0
Нийт орлого мян-төг Total revenue, at current prices thous tog	32545.7	27264.0	22319.0	81.9%
үүнээс - хүн амын Of which: from population	15690.9	11008.7	8439.1	76.7%
Телефон цэг тоогоор Number of telephones ,to	2,056	1,821	1,650	90.6%
үүнээс: айл өрхийн	1392	1172	786	67.1%
Шуудангийн орлого Postal service company	657.6	1,909.6	2,261.2	118.4%
үүнээс - хүн амын Of which: from population	383.8	689.8	1345.9	195.1%

Холбооны орлого \мян, төг\

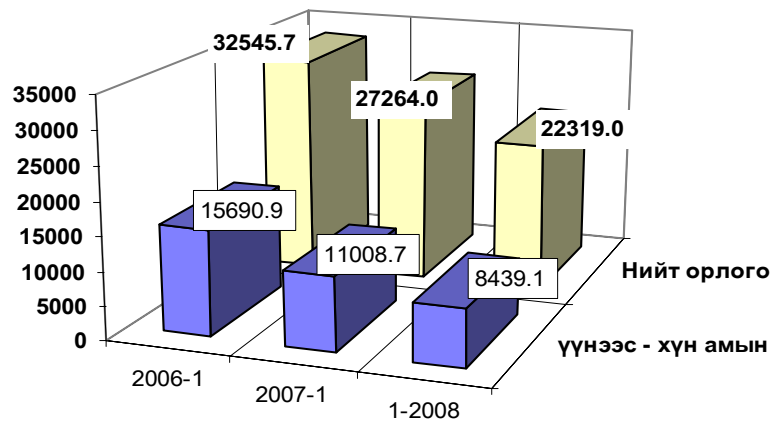

Холбооны салбаруудын орлого, эхний 1
REVENUE COMMUNICATION, by location, in first 1 months

	Нийт орлого (мян, төг)			2008-1%
	Дүн Total thous tog	Үүнээс: хүн амын		2007-1
		орлого	хувийн жин	
Алтанбулаг	128.6	30.9	24.0%	51.4
Аргалант	49.8	3.3	6.6%	17.8
Баян	66.0	8.5	12.9%	30.9
Баянжаргалан	652.8	480.8	73.7%	203.8
Баян-Өнжүүл	138.9	28.2	20.3%	20.3
Баянхангай	103.6	72.4	69.9%	42.9
Баянцагаан	895.8	579.7	64.7%	259.1
Баянцогт	582.4	288.7	49.6%	179.1
Баянчандмань	709.9	121.2	17.1%	236.2
Борнуур	49.3	7.3	14.8%	24.6
Бүрэн	534.8	250.8	46.9%	50.7
Дэлгэрхаан	526.2	311.2	59.1%	145.8
Жаргалант	327.8	21.9	6.7%	145.9
Заамар	143.3	43.2	30.1%	28.6
Лүн	1054.8	344.3	32.6%	86.8
Өндөрширээт	974.5	656.5	67.4%	324.7
Сэргэлэн	78.3	21.6	27.6%	50.0
Угтаал	483.5	75.0	15.5%	80.4
Цээл	1395.9	1144.0	82.0%	227.9
Эрдэнэсант	112.9	26.1	23.1%	36.1
ЗМ, Хот хооронд	13309.9	3923.5	29.5%	70.9
Аймгийн дүн	22319.0	8439.1	37.8%	81.9

Шуудан холбооны үндсэн үзүүлэлт. Эхний 1 сар

MAIN INDICATORS OF COMMUNICATION, in first 1 months

Үзүүлэлт	Хэлбэр	Өмнөх оны мөн үе гүй	2008 оны эхний 1 сар			2008 2007%
			төл	гүй	ТБ%	
Гарах захидал	Гадаадад Дотоодод	19 25	10 90	6 80	60.0 88.9	31.6 320.0
Албан бичиг	Гадаадад Дотоодод	0 864	125 650	45 528	0.0 81.2	0.0 61.1
Гарах илгээлт	Гадаад	10	15	7	46.7	70.0
	Дотоод	3		10		0.0
Гарах Буухиа	Гадаад	0	-	0	0.0	
	Дотоод	0		0		
Хэвлэл захиалга (мян-шир)		10.3	30.0	16.6	55.3	161.2
Гардуулалт (тоо)					0.0	0.0
Зорчигчид (хүн)		0		0	0.0	



Э р ү ү л м э н д



2008 оны эхний 1 сард 467 өвчтөн эмнэлэгт хэвтэн эмчлэгдэн гарсан нь нэг өвчтөнд дунджаар 9.93 ор хоног ногдлоо.

Эрүүл мэндийн байгууллагын мэдээгээр оны эхний 1 сард 60 хүүхэд мэндэлсэн нь 2007 оны мөн үеэс 4 хүүхдээр өслөө.

Төрөлт, эндсэн эх, хүүхдийн тоо. (эхний 1 сар)
NUMBER OF BIRTHS, MATERNAL AND CHILD DEATHS.

(In the first 1 months)

	2006 1-30	2007 1-30	2008 1-30	08-1-30 07-1-30
Амаржсан эх (Number of mothers delivered child)	52	56	59	105.4%
Амьд төрсөн хүүхэд Live births	52	56	60	107.1%
Төрөхийн улмаас эндсэн эх Maternal deaths	0	0	0	0.0%
1 хүртэлх насандаа эндсэн хүүхэд Infant mortality	1		1	
1-4 хүртэлх насандаа эндсэн хүүхэд Child mortality (aged 1-4)	1	0	0	0.0%

Он гарсаар 1 хүртэл насандаа нас барсан хүүхдийн тоо өмнөх оны мөн үеийнхээс 100.0 хувиар нэмэгдлээ.

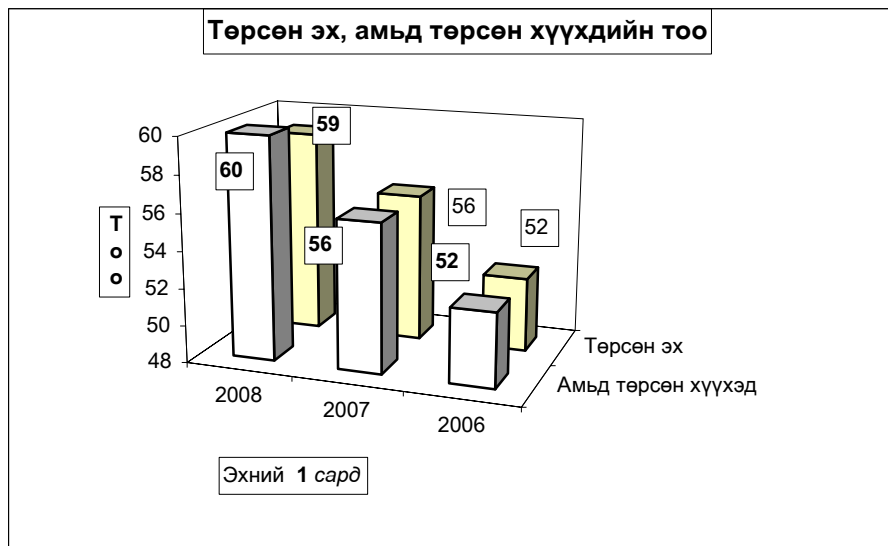

Нас барсан хүүхдийн тоо (Эхний 1 сар)					
INFANT MORTALITY In the First 1 months					
2007 оны бүтэн 1 сар			2008 оны бүтэн 1 сар		
0-16 насны бүгд	үүнээс		0-16 насны бүгд	үүнээс	
	1 хүртэл	1-4 насны		1 хүртэл	1-4 насны
Зуунмод				1	1
Аймгийн дүн	0	0	0	1	1

Эмнэлгийн мэдээгээр оны эхний 1 сард 30 хүн нас барсан нь 2007 оны мөн үеийнхээс 18.9 хувиар буурч, нас барсан хүний 23.3 хувь буюу 7 нь эмнэлэгт нас баржээ.

Нас барсан хүний тоо							
INFANT MORTALITY In the first 1 months							
	2007 оны бүтэн 1 сар		2008 оны бүтэн 1 сар		Оны эхнээс 1000 хүнд ногдох нас баралт		
	Нас барсан бүгд	үүнээс эмнэлэгт	Нас барсан бүгд	үүнээс эмнэлэгт	2006	2007	2008
Алтанбулаг	1				0.0	0.3	0.0
Аргалант					0.0	0.0	0.0
Архуст	1				0.0	0.7	0.0
Батсүмбэр	2		2		0.0	0.3	0.3
Баян					0.0	0.0	0.0
Баяндэлгэр					0.0	0.0	0.0
Баянжаргалан			2		0.0	0.0	1.2
Баян-Өнжүүл	1				0.0	0.4	0.0
Баянхангай			1		0.0	0.0	0.3
Баянцагаан	1				0.0	0.4	0.0
Баянцогт	1				0.0	0.5	0.0
Баянчандмань	3				0.0	0.9	0.0
Борнуур	2	1	1	1	0.2	0.4	0.2
Бүрэн	1				0.0	0.3	0.0
Дэлгэрхаан	1	1	2	1	0.5	0.5	1.0
Жаргалант	3		1	1	0.0	0.5	0.2
Заамар			3		0.0	0.0	0.5
Лүн	3	1	1		0.4	1.2	0.4
Мөнгөнморьт			1		0.0	0.0	0.5
Өндөрширээт	2		2	1	0.0	1.0	1.0
Сүмбэр					0.0	0.0	0.0
Сэргэлэн					0.0	0.0	0.0
Угтаал			1		0.0	0.0	0.4
Цээл	1				0.0	0.4	0.0
Эрдэнэ	1	1	2	1	0.3	0.3	0.6
Эрдэнэсант	2		4		0.0	0.4	0.8
Зуунмод	11	4	7	2	0.3	0.8	0.5
Аймгийн дүн	37	8	30	7	0.1	0.4	0.3

Халдварт өвчнөөр 68 хүн өвчилсөн нь өмнөх оны мөн үеийнхээс 53.1 хувь буюу 60 хүнээр буурч, Вируст гепатит, Цусан суулга, Трихомониаз зэрэг өвчнөөр өвчлөгчид өмнөх оны мөн үеэс өсчээ.

Өвчлөл Архуст, Баян зэрэг сумдад өмнөх оны мөн үеэс нэмэгдлээ. Архуст, Баян зэрэг сумдад гепатит, Зуунмодод салхинцэцэг, цусан суулга өвчин илүү олон тохиолдол гарлаа.

Халдварт өвчнөөр өвчлөгчдийн тоо
NUMBER OF INFECTIOUS DISEASE CASES

	2006- 1- 30		2007- 1-30		2008- 1-30		08-01-30
	тоо	хувийн жин	тоо	хувийн жин	тоо	хувийн жин	07-01-30
БҮГД / TOTAL /	57	100.0%	128	100.0%	68	100.0%	53.1%
Y <i>Вируст гепатит</i> Viral hepatitis	3	5.3%	8	6.3%	37	54.4%	462.5%
Y <i>Халдварт мэнэн</i> Bacterial meningitis	0	0.0%	0	0.0%		0.0%	0.0%
Y <i>Улаан бурхан</i> Measles	0	0.0%	0	0.0%		0.0%	0.0%
Y <i>Гахай хавдар</i> Mumps	8	14.0%	0	0.0%	1	1.5%	0.0%
II <i>Салхин цэцэг</i> Chickenpox	0	0.0%	8	6.3%	6	8.8%	0.0%
II <i>Сальмонеллоз</i> Salmonella enteritis	0	0.0%	0	0.0%		0.0%	0.0%
III <i>Цусан суулга</i> Dysentery	3	5.3%	1	0.8%	3	4.4%	300.0%
III <i>Балнад</i> Typhoid fever	0	0.0%	0	0.0%		0.0%	0.0%
III <i>Елом</i> Yolom	0	0.0%	0	0.0%		0.0%	0.0%
III <i>Сурьез</i> Tuberculosis	2	3.5%	5	3.9%	7	10.3%	140.0%
III <i>Тэмбүү</i> Syphilis	1	1.8%	7	5.5%		0.0%	0.0%
III <i>Зэг хүйтэн</i> Gonorrhoea	4	7.0%	4	3.1%		0.0%	0.0%
III <i>Трихомениаз</i>	11	19.3%	8	6.3%	11	16.2%	137.5%
III <i>Бруцеллөз</i> Brucellosis	5	8.8%	0	0.0%	2	2.9%	0.0%
III <i>Хамуу</i> Scabies	0	0.0%	0	0.0%		0.0%	0.0%
III <i>Бусад</i> Other	20	35.1%	87	68.0%	1	1.5%	0.0%

Халдварт өвчнөөр өвчлөгчдийн тоо (Сумдаар)
NUMBER OF INFECTIOUS DISEASE CASES (By SOMS)
In the first 1 months (Бүтэн 1 сар)

	2007 он			2008 он			2008 он %
	Бүгд Total	гепатит hepatitis	мэнэн meningitis	Бүгд Total	гепатит hepatitis	мэнэн meningitis	
Алтанбулаг	1						
Аргалант							
Архуст	1			8	8		800.0%
Батсүмбэр	1			4	3		
Баян							
Баяндэлгэр							
Баянжаргалан				1	1		
Баян-Өнжүүл							
Баянхангай	1						
Баянцагаан	2			1			50.0%
Баянцогт							
Баянчандмань	3	3		2	1		66.7%
Борнуур	1			1			100.0%
Бүрэн				1			
Дэлгэрхаан							
Жаргалант	21			2	2		9.5%
Заамар							
Лүн							
Мөнгөнморьт	1	1					
Өндөрширээт							
Сүмбэр	2						
Сэргэлэн				1	1		
Угтаал							
Цээл	1						
Эрдэнэ							
Эрдэнэсант				1			
Зуунмод	93	4		46	21		49.5%
Аймгийн дүн	128	8		68	37		53.1%

Оны эхний 1 сард нийт гарсан халдварт өвчлөлд Вируст гепатит 54.41 %, сүрьеэ 10.29 %, Салхинцэцэг 8.82%, Цусан суулга 4.41%, Бруцеллөз, 2.94% , гахай хавдар 1.47%, бусад өвчлөл 1.47% бэлгийн замын өвчлөлүүд 16.18 %-ийг эзлэн, 10000 хүнд ногдох өвчлөл аймгийн дундаж 2 байгаа бол: Зуунмод суманд 9, Баянцагаан суманд 7, ногдож байгаа бол, Халдварт шар аймгийн дундаж 5 байхад Архуст 58, Батсүмбэр 14, Баян 14, Баянжаргалан 6, Жаргалант 3, Сэргэлэн 5 гарчээ.

Халдварт өвчнөөр өвчлөгчдийн тоо (Сумдаар) (Бүтэн 1 сар)
NUMBER OF INFECTIOUS DISEASE CASES (By SOMS In the first 1 months

	Бүгд Total	Вируст гепатит viral hepatitis	Халдварт мэнин bacterial meningitis	Салхин цацэг chicken- pox	Б		Г		Д		Э		С	
					Цусан суулга dysenter	Гахай хавдар mumps	Улаан бурхан measles	Елом yolom	Сүрьеэ tuber- culosis	Бруцеллө brucel- iosis	Тэмбүү syphilis	Хүйтэн фонор- rhea	Трикомо- ниаз, trich- omoniasis	Бусад өвчлөл other
Алтанбулаг														
Аргалант														
Архуст	8	8												
Батсүмбэр														
Баян	4	3											1	
Баяндэлгэр														
Баянжаргалан	1	1												
Баян-Өнжүүл														
Баянхангай														
Баянцагаан	1									1				
Баянцогт														
Баянчандмань	2	1								1				
Борнуур	1									1				
Бүрэн	1										1			
Дэлгэрхаан														
Жаргалант	2	2												
Заамар														
Лүн														
Мөнгөнморьт														
Өндөрширээт														
Сүмбэр														
Сэргэлэн	1	1												
Угтаал														
Цээл														
Эрдэнэ														
Эрдэнэсант	1												1	
Зуунмод	46	21		6	3	1				4	1		9	1
Аймгийн дүн	68	37		6	3	1				7	2		11	1
Нийт өвчлөлд эзлэх хувь	100.0	54.41		8.82	4.41	1.47				10.29	2.94		16.18	1.47

10000 хүн тутмаас халдварт өвчнөөр өвчлөгчид
INFECTIOUS DISEASES PER 10000 POPULATION

Сумдаар (By-Soms)	2006	2007	2008	(Бүтэн 1 сар) вируст гепатит Viral hepatitis		
				2006	2007	2008
				Алтанбулаг		
Аргалант						
Архуст			58			58
Батсүмбэр						
Баян		5	19			14
Баяндэлгэр						
Баянжаргалан		6	6			6
Баян-Өнжүүл		4				
Баянхангай		7				
Баянцагаан		9	7	4		
Баянцогт			5			
Баянчандмань			9	5	9	5
Борнуур			2			
Бүрэн			3			
Дэлгэрхаан						
Жаргалант	3	37	3			3
Заамар						
Лүн						
Мөнгөнморьт			5		5	
Өндөрширээт						
Сүмбэр		6				
Сэргэлэн			5			5
Угтаал		8			4	
Цээл						
Эрдэнэ		12			3	
Эрдэнэсант			2			
Зуунмод	29	54	31		3	22
Аймгийн дүн	6	12	8	0	1	5

Халдварт бус өвчлөл 2314 гарсны 54.4 хувь нь Зуунмод суманд, Баян, Бүрэн, Цээл сумдад 6.4-3.1 хувь нь ногдож, эдгээр 3 суманд нийт тохиолдлын 14.3 хувь нь ногдов.

Эмнэлэг, хяналтын зарим үйл ажиллагаа (Сумдаар)

	Эмнэлгийн үзлэг бүгд	Үүнээс		Хянал-танд бай-гаа жир-мэсэн бүгд	шинээр хянал-танд авсан	Үүнээс		Дархлаажуулалт			Ор хоног	Түргэн туслам жийн дууд-лага	Халд-варт бус өвчлөл бүгд
		урьд-чилан сэргий-лэх	идэвх-тэй хяналт			эхний 3 сар-тайд	4-6 сар-тай	х а м р а г з д о в х и а л х	х а м р а г д с а н	хувь			
Алтанбулаг	200		11	7	4	3	1	19	12	63.2%	329	61	71
Аргалант	216	85	2	3				5	3	60.0%	202	40	10
Архуст	98	40	5	12	2	2		7	7	100.0%	103	17	15
Батсүмбэр	218		23	62	15	13	2	35	30	85.7%	353	102	31
Баян	194	95		31	18	16	2	23	23	100.0%	207	39	150
Баяндэлгэр	157	23		4	2		2	2	2	100.0%	202	10	18
Баянжаргалан	120		9	10	1	1		7	7	100.0%	294	12	27
Баян-Өнжүүл	340	120	20	16	4	3	1	6	4	66.7%	311	36	20
Баянхангай	462	350	10	17	3	2	1	11	7	63.6%	237	46	21
Баянцагаан	305	45	25	12	4	4		7	4	57.1%	467	61	70
Баянцогт	175	68	35	9	3	3		5	4	80.0%	320	40	29
Баянчандмань	491	32	75	36	6	4	2	16	12	75.0%	251	47	26
Борнуур	240	16	15	19	12	12		12	12	100.0%	174	135	19
Бүрэн	183	63	6	25	4	4		15	12	80.0%	134	24	109
Дэлгэрхаан	435	135	2	16	1	1		8	8	100.0%	268	28	9
Жаргалант	465	47	88	68	21	19	2	41	27	65.9%	368	35	52
Заамар	640	181	24	47	6	6		36	25	69.4%	418	126	34
Лун	843	590	25	17	4	4		20	20	100.0%	411	60	39
Мөнгөнморьт	166	108	2	21	4	3	1	13	9	69.2%	170	35	10
Өндөрширээт	173	52	14	26	6	6		13	9	69.2%	177	15	54
Сүмбэр	485	316	5	25	7	7		11	7	63.6%	339	28	69
Сэргэлэн	378	243	33	13	3	3		5	3	60.0%	108	7	15
Угтаал	754	484	21	20	5	4	1	12	6	50.0%	211	40	30
Цээл	857	80	107	34	5	5		10	9	90.0%	237	44	72
Эрдэнэ	607	289	50	21	1		1	8	6	75.0%	242	36	21
Эрдэнэсант	1107	609	129	30	3	3		27	21	77.8%	406	43	34
Зуунмод	9373	4251	936	180	42	42		29	25	86.2%	4640	378	1259
Аймгийн дүн	19682	8322	1672	781	186	170	16	403	314	77.9%	11579	1545	2314

Эмнэлэг хяналтын зарим үйл ажиллагаа. (Сумдаар)

In the first 1 months (Бүтэн 1 сар)

	Эмнэлгийн үзлэг бүгд	Үүнээс		Хянал-танд бай-гаа жир-мэсэн бүгд	шинээр хянал-танд авсан	Үүнээс		Төрөх-ийн хүндрэл бүгд	Үүнээс			Ор хоног	үүнээс төсвийн орны хоног	Халд-варт бус өвчлөл бүгд
		урьд-чилан сэргий-лэх	идэвх-тэй хяналт			эхний 3 сар-тайд	4-6 сар-тай		жирэмс-ний	төрөх үеийн	төрс-ний дараахь			
Алтанбулаг	200		11	7	4	3	1				329		71	
Аргалант	216	85	2	3							202		10	
Архуст	98	40	5	12	2	2					103		15	
Батсүмбэр	218		23	62	15	13	2				353		31	
Баян	194	95		31	18	16	2				207		150	
Баяндэлгэр	157	23		4	2		2				202		18	
Баянжаргалан	120		9	10	1	1					294		27	
Баян-Өнжүүл	340	120	20	16	4	3	1				311		20	
Баянхангай	462	350	10	17	3	2	1				237		21	
Баянцагаан	305	45	25	12	4	4					467		70	
Баянцогт	175	68	35	9	3	3					320		29	
Баянчандмань	491	32	75	36	6	4	2				251		26	
Борнуур	240	16	15	19	12	12					174		19	
Бүрэн	183	63	6	25	4	4					134		109	
Дэлгэрхаан	435	135	2	16	1	1					268		9	
Жаргалант	465	47	88	68	21	19	2				368		52	
Заамар	640	181	24	47	6	6					418		34	
Лун	843	590	25	17	4	4					411		39	
Мөнгөнморьт	166	108	2	21	4	3	1				170		10	
Өндөрширээт	173	52	14	26	6	6					177		54	
Сүмбэр	485	316	5	25	7	7					339		69	
Сэргэлэн	378	243	33	13	3	3					108		15	
Угтаал	754	484	21	20	5	4	1				211		30	
Цээл	857	80	107	34	5	5					237		72	
Эрдэнэ	607	289	50	21	1		1				242		21	
Эрдэнэсант	1107	609	129	30	3	3					406		34	
Зуунмод	9373	4251	936	180	42	42					4640	976	1259	
Аймгийн дүн	19682	8322	1672	781	186	170	16				11579	976	2314	
Дүнгээс: Төв бүс	10596	4659	1025	228	57	55	2				5855	976	1435	
бүс- Хойт бүс	2290	564	243	222	64	58	6				2007		236	
үүдээр Баруун бүс	5454	2544	338	232	37	35	2				2499		402	
Зүүн бүс	1342	555	66	99	28	22	6				1218		241	

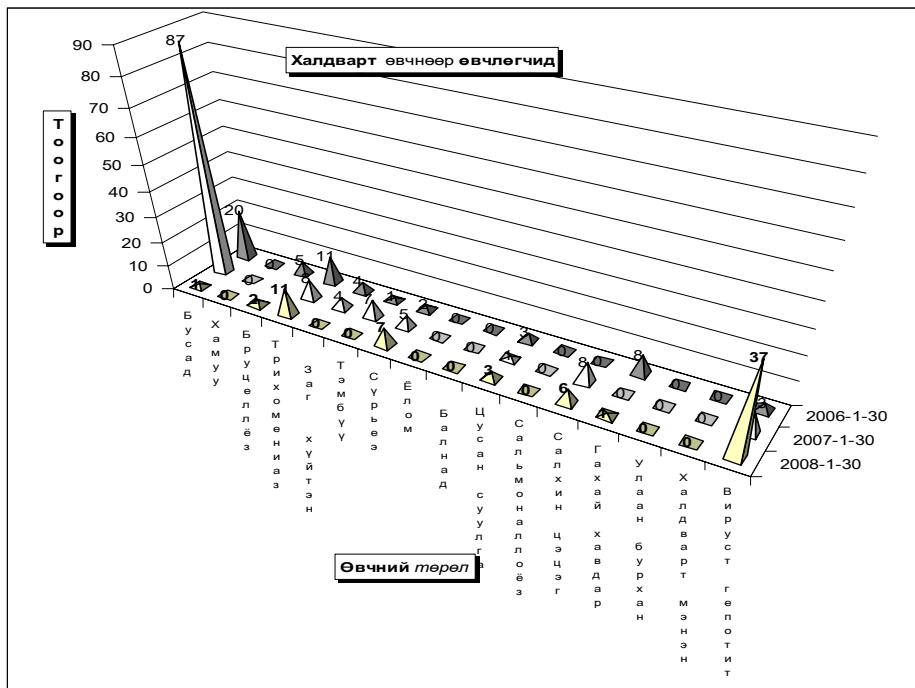

Зуунмод сумын Өрхийн эмнэлэгүүдийн
2007 оны эхний 1 сарын мэдээлэл.

		1-р баг Энэрэлт агч	2,4-р баг Дэглэр- ланс	3,5-р баг Биндэр ьяа	6-р баг Баруун зуунмод	Дүн	
Төрсөн эх	Эмнэлэгт	5	4	4	4	17	
	Гэрт	0	0	0	0	0	
Төрүүлсэн хүүхэд	Гүйцэт	5	4	4	4	17	
	Дутуу	0	0	0	-	-	
Нас барсан	Бүгд	1	2	1	1	5	
	0 настай					-	
	1-4 настай					-	
	5-7 настай					-	
	8-16 настай					-	
Эмнэлэгт нас барсан	17-с дээш настай	1	2	1	1	5	
	Бүгд	0	0	0		-	
	0 настай					-	
	1-4 настай					-	
	5-с дээш настай			0		-	
Бүртгэгдсэн өвчлөл	Хоног болоогүй			0		-	
	үүнээс 0-4 настай					-	
Цочмог халдварт өвчин	Үзлэг бүгд		611	893	892	732	3,128
	үүнээс	Бүгд	10	11	5	6	32
		Халдварт шар	7	6	2	6	21
		Мэнин					-
		Корь					-
		Төрсний дараах үжил					-
		Селсис					-
		Цусан суулга	2	1			3
		Сальмонеллөз					-
		Сахуу					-
		Саа					-
		Салхин цэцэг	1	4	1		6
		Улаан эсэргэнэ					-
		Гахай хавдар			1		1
		Елом					-
Улаанууд			1		1		
Хүйн үрэвсэл					-		
Мөөгөнцөр					-		
Нийгмийн халдварт өвчин	Бүгд	0	-	0	1	1	
	Ү ү н э э с	Сүрьеэ					-
		Бруцеллөз				1	1
		Тэмбүү					-
		Хамуу					-
		Трихомониаз					-
Заг хүйтэн					-		



Гэмт хэрэг

Цагдаагийн байгууллагын мэдээгээр оны эхний 01 сард аймгийн хэмжээнд 46 гэмт хэрэг бүртгэгдэж 36 хүн холбогдож төр, иргэдийн өмчид 19.7 сая ₮-ийн хохирол учирлаа. Гарсан гэмт хэргийн 56.52 хувь нь хулгай, **26.09** хувь нь иргэний эрүүл мэнд эрх чөлөөний хэрэг, **4.35** хувь нь замын осол, 2.17 хувь нь танхай дээрэм, **10.87** хувь нь бусад хэрэг эзлэв.

Баяндэлгэр, Сэргэлэн, Аргалант, Лүн, Архуст сумдад 10000 хүнд 34-20 гэмт хэрэг ногдсон нь аймгийн дунджаас (7) харьцангуй их байна. Гэмт хэргийн илрүүлэлт **58.70** хувьтай байгаа нь 2007 оны мөн үеэс 23.8 нэгжээр буурлаа.

Зуунмод суманд 18-35 насны 25, 36-аас дээш насны 3 нийт 28 хүн эрүүлжүүлэгдсэн нь 2007 оны мөн үеэс 86 хүнээр буурлаа.

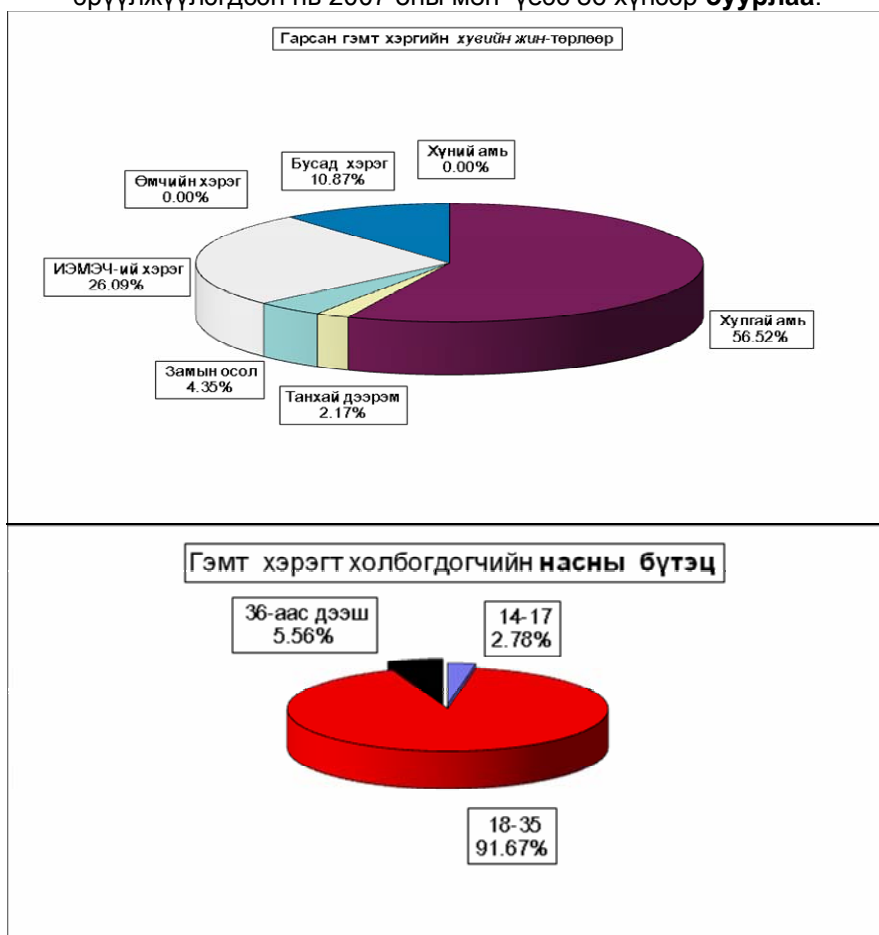

Бүртгэгдсэн гэмт хэрэг, төрлөөр - Number of offences committed, by types

In first 01 months by coms	Гэмт хэрэг бүгд Offen- ces total	ү г н э э с - o f w h i c h										Ил- рээ- гүй хараг Closing offences	10000 хүнд ногдох хараг Number of offences per 10000 population of 16 and above ages	
		1 сард In January	хүний амь man murder	хулсаа- бууд total	үүнээс малын of which animals	танхай, дээрэм indecent assault, robbery	хүчин гаре	замын осол crimes against safety of traffic move- ment	ИЭМ- ЭЧ хараг offences against the health of indi- viduals	өмчийн хэрэг offences in the pro- perty	бусад other			
Алтанбулаг	3	3		2	1								2	13
Аргалант	4	4		2	1	1						1	1	27
Архуст	2	2		1	1								1	20
Батсүмбэр	1	1		1	1								1	2
Баян	2	2		1	1						1		1	14
Баяндэлгэр	3	3		1	1					1		1	1	34
Баянжаргалан	1	1		1	1								1	9
Баян-Өнжүүл														-
Баянхангай	1	1		1	1								1	10
Баянцагаан														-
Баянцогт														-
Баянчандмань	1	1									1			4
Борнуур	1	1										1		3
Бүрэн														-
Дэлгэрхаан	1	1		1	1								1	7
Жаргалант	3	3		1	1						1		1	7
Заамар	2	2		1	1							1	1	5
Лүн	4	4		3	2						1		2	22
Мөнгөнморьт														-
Өндөрширээт														-
Сүмбэр	2	2		1	1						1		1	17
Сэргэлан	4	4		4	3								2	28
Угтаал														-
Цаал	1	1		1	1									6
Эрдэнэ	1	1											1	4
Эрдэнэсант	3	3		3	3								2	8
Зуунмод	5	6		1	1								1	5
ЗХХ газар	1									1		4		
Аймагийн дүн	46	46		26	17	1	2	12	5	19	7			
2007-01	63	63	2	21	18	4	2	6	19	9	11	10		
2006-01	56	56	2	23	16	2		6	15	1	7	13	9	
2005-01	56	56	2	35	21	1		4	3	2	9	21	9	
2004-01	61	61	35	35	15	6	1	7	3	3	-26	13	10	
Хувийн 2008 он	100%	100.0%		56.52%	36.96%	2.17%		4.35%	26.09%		10.87%	41.30%		
2007 он	100%	100.0%	3.17%	33.33%	28.57%	6.35%	3.17%	9.52%	30.16%		14.29%	17.46%		
2006 он	100%	100.0%	3.57%	41.07%	28.57%	3.57%		10.71%	26.79%	1.79%	12.50%	23.21%		
2005 он	100%	100.0%	3.57%	62.50%	37.50%	1.79%		7.14%	5.36%	3.57%	16.07%	37.50%		
2004 он	100%	100.0%	57.38%	57.38%	24.59%	9.84%	1.64%		11.48%	4.92%	-42.62%	21.31%		
2008.01-2007.01	-17	-17	-2	5	-1	-3	-2	-4	-7		-4	8		-3
Зөрүү 2008.01-2006.01	-10	-10	-2	3	1	-1		-4	-3	-1	-2	6		-2
(тоогоор) 2008.01-2005.01	-10	-10	-2	-9	-4			-2	9	-2	-4	-2		-2
2008.01-2004.01	-15	-15	-35	-9	2	-5	-1	2	5	-3	31	6		-3
2008.01-2007.01			-3.17%	23.19%	8.39%	-4.18%	-3.17%	-5.18%	-4.07%		-3.42%	23.84%		
Зөрүү 2008.01-2006.01			-3.57%	15.45%	8.39%	-1.40%		-6.37%	-0.70%	-1.79%	-1.63%	18.09%		
(нагжээр) 2008.01-2005.01			-3.57%	-5.98%	-0.54%	0.39%		-2.80%	20.73%	-3.57%	-5.20%	3.80%		
2008.01-2004.01			-57.38%	-0.86%	12.37%	-7.66%	-1.64%	4.35%	14.61%	-4.92%	53.49%	19.99%		

Тайлбар: ИЭМЭЧ - Иргэний эрүүл мэнд эрх чөлөө
ЗХХГазар - Засан хүмүүжүүлэх хөдөлмөрийн газар

Хэрэг гарсан газар, өдөр, цаг.

Он-Year	Гудамж талбайд street	Газар-Place			Өдөр-Days			Цаг-Hours			
		Албан газар office	Гэр, орон сууцанд dwelling	Аж- лын work	Амра- лын weekend	Баяр ёсло- лын celebrate	07-13	13-19	19-22	22-06	
2008-01		2	1	10				1	8	16	21
2007-01		49	5	9				4	10	25	24
2006-01	Тоо	9	5	11				3	10	3	40
2005-01		1	1	9				9	6	8	33
2004-01		7	3	14				8	14	9	30
2008-01		4.35%	2.17%	21.74%				2.17%	17.39%	34.78%	45.65%
2007-01	Хувийн жин	77.78%	7.94%	14.29%				6.35%	15.87%	39.68%	38.10%
2006-01		16.07%	8.93%	19.64%				5.36%	17.86%	5.36%	71.43%
2005-01		1.79%	1.79%	16.07%				16.07%	10.71%	14.29%	58.93%
2004-01		11.48%	4.92%	22.95%				13.11%	22.95%	14.75%	49.18%
2008.01-2007.01		-47	-4	1				-3	-2	-9	-3
2008.01-2006.01	Зөрүү (тоогоор)	-7	-4	-1				-2	-2	13	-19
2008.01-2005.01		1		1				-8	2	8	-12
2008.01-2004.01		-5	-2	-4				-7	-6	7	-9
2008.01-2007.01		-73.43%	-5.76%	7.45%				-4.18%	1.52%	-4.90%	7.56%
2008.01-2006.01	Зөрүү (нагжээр)	-11.72%	-6.75%	2.10%				-3.18%	-0.47%	29.43%	-25.78%
2008.01-2005.01		2.56%	0.39%	5.67%				-13.90%	6.68%	20.50%	-13.28%
2008.01-2004.01		-7.13%	-2.74%	-1.21%				-10.94%	-5.56%	20.03%	-3.53%

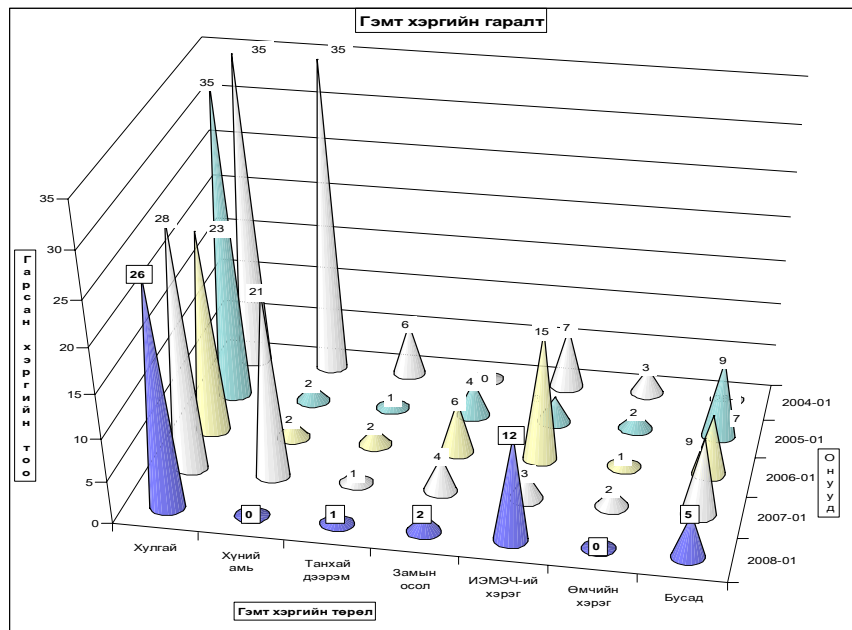

Гарсан гэмт хэргийн 13.9 хувь нь бүлгээр; 22.2 хувь нь согтуугаар үйлдэгджээ. Гэмт хэргийн улмаас 2 хүн нас барж; 16 хүн гэмтлээ. Гэмт хэрэгт холбогдогчийн 30.60 хувь нь гадны аймаг хотын иргэд, 5.6 хувь нь урьд ял шийтгэл эдэлж байсан хүмүүс эзлэв.

Гэмт хэргээс учирсан хохирол, холбогдогч, үйлдэл - сумээр
Total amount of damage caused by offenses; number of offenders; commits

In first 01 months by coms	Учирсан бүх хохирол (мян.төг)	Иргэдэд үүсгээ	Хүн нас барсан	Гэмтсэн хүн number of injured	Бүх холбогдогч Total number of offenders	Үйлдэгдсэн хэрэг		Урьд ял шийтгэл эдэлж байсан хүн		Гарсан бүх гэмт хэрэгт эзлэх %	Зөрүү 2008-01 2007-01		
						бүлгээр тоо	харэгт эзлэх%	согтуугаар тоо	харэгт эзлэх%			тоо	харэгт эзлэх%
Алтанбулаг	5550.0	5550.0		1	1					2.8%	-1		
Аргалант	800.0	800.0		2	4	1	25.0%	1	25.0%	11.1%	3		
Аруусг				1	1			1	100.0%	2.8%	1		
Батсүмбэр											-4		
Баян	600.0	600.0		1	1			1	100.0%	2.8%	1		
Баяндэлгэр				1	4	1	25.0%			11.1%	2		
Баянкаргалан	800.0	800.0									1		
Баян-Өнжүүл											-3		
Баянхангай											1		
Баянцагаан											1		
Баянцогт											-3		
Баянцадамьн	260.0	260.0		1	2	1	50.0%	1	50.0%	5.6%	-2		
Борнуур			1		1			1	100.0%	2.8%	-3		
Бүрэн											-4		
Дэлгэрхаан	2000.0	2000.0									-4		
Жаргалант	500.0	500.0	1	1	2			1	50.0%	5.6%	2		
Заамар	185.0	185.0			1					2.8%	-3		
Лун	2608.0	260.0		1	4			1	25.0%	11.1%	1		
Мөнгөнморьт											-1		
Өндөрширээт											-1		
Сүмбэр	340.0	340.0		1	1					2.8%	2		
Сэргэлэн	1400.0	1400.0			4	1	25.0%			11.1%	1		
Утгаал											-2		
Цэцэг											2.8%		
Эрдэнэ					1					2.8%	-3		
Эрдэнэсант	2800.0	2800.0			3	1	33.3%			8.3%	3		
Зуунмод	2000.0	2000.0		5	5			1	20.0%	13.9%	-9		
ЭХХ газар											1		
Аймгийн дүн	19743.0	17436.0	2	16	36	5	13.9%	8	22.2%	2	5.6%	100.0%	-17
2007-01	37519.0	26541.0	7	13	51	2	3.9%	10	31.4%	2	3.9%		
2006-01	45046.7	44961.7	12	23	53	25	47.2%	21	39.6%	2	3.8%		
2005-01	31601.7	20677.1	10	10	46	6	13.0%	13	28.3%	2	4.3%		
2004-01	177362.9	26749.4	7	12	52	16	30.8%	12	23.1%	6	9.6%		
2008.01-2007.01	-17776.0	-9106.0	-5	3	-15	3		-8					
Зөрүү 2008.01-2006.01 (тоогоор)	-25303.7	-27526.7	-10	-7	-17	-20		-13					
2008.01-2005.01	-12058.7	-2642.1	-8	6	-10	-1		-5					
2008.01-2004.01	-157619.9	-9314.4	-5	4	-16	-11		-4		-3			
2008.01-2007.01	-47.4%	-34.3%	-71.4%	23.1%	-29.4%	150.0%		-60.0%					
Зөрүү (хувиар) 2008.01-2006.01	-37.9%	-13.2%	-80.0%	60.0%	-21.7%	-16.7%		-38.5%					
2008.01-2005.01	-88.9%	-34.8%	-71.4%	33.3%	-30.8%	-68.8%		-33.3%		-60.0%			
2008.01-2007.01							10.0%		-9.2%		1.6%		
Зөрүү 2008.01-2006.01 (нагжаар)							-33.3%		-17.4%		1.8%		
2008.01-2005.01							0.8%		-6.0%		1.2%		
2008.01-2004.01							-16.9%		-0.9%		-4.1%		

Хэрэгт холбогдогчийн хүйс, нас, нийгмийн байдал, боловсрол - сумдаар

	Гэдний аймаг хотын холбогдогч	Бүх холбогдогчөөс											
		эмээтэй	Насаар			Нийгмийн байдал				Боловсрол			
			14-17	18-35	36-аас дээш	Ажилчин малчин	Албан хаагч	Ажил сургуульгүй	Бусад	Дээд	Дунд	Бага	Боловсролгүй
Алтанбулаг				1								1	
Аргалант			4									4	
Архуст	2						1			4			1
Батсүмбэр			1										1
Баян							1						1
Баяндэлгэр	3			4			1			3			3
Баянжаргалан													1
Баян-Өнжүүл													1
Баянхангай													2
Баянцагаан													1
Баянцогт				1									2
Баянчандмань										2			2
Борнуур										1			1
Бүрэн				2									
Дэлгэрхаан				1									
Жаргалант	1			4			1			1			2
Заамар										1			1
Лун	3									3	1		3
Мөнхморьт				4									1
Өндөрширээт				1									4
Сүмбэр	1									1			1
Сэргэлэн	1			1			1			3			4
Угтаал													1
Цээл				2			1						1
Эрдэнэ				1		1	1						1
Эрдэнэсант			1	2		2	2			1			1
Зуунмод				4		1	2			2			2
ЗХХ газар													4

Аймгийн дүн	11	1	33	2	11	1	23	1	1	31	4		
2007-01		9	2	36	13	26	4	20	1	6	30	5	10
2006-01			37	16	18	2	29	4	7	43	3		3
2005-01			4	26	16	5	1	38	2	3	25	3	15
2004-01		4	5	32	15	6	2	38	6	2	33	1	16
2008.01-2007.01	2		-1	-3	-11	-15	-3	3		-5	1	-1	-10
Зөрүү 2008.01-2006.01 (тоогоор)			1	-4	-14	-7	-1	-6	-3	-6	-12	4	-3
2008.01-2005.01			-3	7	-14	6		-15	-1	-2	6	1	-15
2008.01-2004.01		-4	-4	1	-13	5	-1	-15	-5	-1	-2	3	-16
2008.01-2007.01 (хувийг)	22.2%		-50%	-8.3%	-84.6%	-58%	-75%	15.0%		-83.3%	3.3%	-20%	-100.0%
2008.01-2006.01 (хувийг)			-10.8%	-87.5%	-39%	-50.0%	-20.7%	-75.0%	-85.7%	-27.9%			-100.0%
2008.01-2005.01			-75%	-26.9%	-87.5%	120%		-39.5%	-50.0%	-66.7%	24.0%	33%	-100.0%
2008.01-2004.01		-100%	-80%	3.1%	-86.7%	83.3%	-50.0%	-39.5%	-83.3%	-50.0%	-6.1%	300%	-100.0%

Хэрэгт холбогдогчийн хүйс, нас, нийгмийн байдал, боловсрол.

(сумаар, хувийг)

	эмэгтэй	Насаар			Ажил мэрэгжил				Боловсрол			
		14-17	18-35	36-аас дээш	Ажилчин малчин	Албан хаагч	Ажил сургуульгүй	Бусад	Дээд	Дунд	Бага	Боловсролгүй
		by age group			by occupation				by educational level			
female	14-17	18-35	36-and above age	Worker, herd-men	Off-fer	Unemplo yed,uneducat ed	Others	Higher educa- tion	Completed secondary school	primary	Uneducat ed persons	
Алтанбулаг			100.0%					100.0%			100.0%	
Аргалант			100.0%					100.0%			100.0%	
Архуст					100.0%						100.0%	
Батсүмбэр											100.0%	
Баян					100.0%						100.0%	
Баяндэлгэр			100.0%		25.0%			75.0%			75.0%	25.0%
Баянжаргалан												
Баян-Өнжүүл												
Баянхангай												
Баянцагаан												
Баянцогт												
Баянчандмань								100.0%			100.0%	
Борнуур								100.0%			100.0%	
Бүрэн												
Дэлгэрхаан												
Жаргалант			200.0%		50.0%			50.0%			100.0%	
Заамар								100.0%			100.0%	
Лун								75.0%	25.0%		75.0%	25.0%
Мөнхморьт												
Өндөрширээт												
Сүмбэр								100.0%			100.0%	
Сэргэлэн			25.0%		25.0%			75.0%			100.0%	
Угтаал												
Цээл			200.0%		100.0%						100.0%	
Эрдэнэ			100.0%		100.0%						100.0%	
Эрдэнэсант			33.3%		66.7%			33.3%			33.3%	66.7%
Зуунмод			80.0%		20.0%	40.0%	20.0%	40.0%		20.0%	80.0%	
ЗХХ газар												

Аймгийн дүн	2.78%	91.67%	5.56%	30.56%	2.78%	63.89%	2.78%	2.78%	86.11%	11.11%			
2007-01		3.92%	70.59%	25.49%	50.98%	7.84%	39.22%	1.96%	11.76%	58.82%	9.80%	19.61%	
2006-01			69.81%	30.19%	33.96%	3.77%	54.72%	7.55%	13.21%	81.13%		5.66%	
2005-01		8.70%	56.52%	34.78%	10.87%	2.17%	82.61%	4.35%	6.52%	54.35%	6.52%	32.61%	
2004-01	7.69%	9.62%	61.54%	28.85%	11.54%	3.85%	73.08%	11.54%	3.85%	63.46%	1.92%	30.77%	
2008.01-2007.01		-1.14%	21.08%	-19.93%	-20.42%	-5.07%	24.67%	0.82%	-8.99%	27.29%	1.31%	-19.61%	
Зөрүү 2008.01-2006.01 (нэгжээр)		2.78%	21.86%	-24.63%	-3.41%	-1.00%	9.17%	-4.77%	-10.43%	4.98%	11.11%	-5.66%	
2008.01-2005.01		-5.92%	35.14%	-29.23%	19.69%	0.60%	-18.72%	-1.57%	-3.74%	31.76%	4.59%	-32.61%	
2008.01-2004.01		-7.69%	-6.84%	30.13%	-23.29%	19.02%	-1.07%	-9.19%	-8.76%	-1.07%	22.65%	9.19%	-30.77%

Бусад

Стандарт, хэмжилзүй.

Аймгийн Стандартчилал хэмжилзүйн төвийн үйл ажиллагааны статистик мэдээ
(2008 оны эхний 1 сард)

Үзүүлэлтүүд	2005-1	2006-1	2007-1	2008-1	Хувь
1 Тохирлын баталгаажуулалт					
Үйлчилгээний баталгаажуулалт					
-тохирлын гэрчилгээ	10	19	13	13	68.42%
Бүтээгдэхүүний баталгаажуулалт					
-дотоодын бүтээгдэхүүн			10		
-импортын бүтээгдэхүүн					
-экспортын бүтээгдэхүүн					
2 Хэмжих хэрэгслийн баталгаажуулалт					
Цулын хэмжүүр					
-жин	6	53			
-туухай	8	29			
Эзэлхүүн зарцуулалтын хэмжүүр					
-түгээгүүрийн хошуу	2	5			
-мөрник	1				
-сүмбэн метр	1	1			
-шингэн бүтээгдэхүүнийг хэмжих хэрэгсэл				1	
Цахилгаан хэмжүүр					
-нэг фазын тоолуур		9	7	1	11.11%
-гурванг фазын тоолуур					
3 Сорилт шинжилгээ					
-дээжийн тоо	2	1		3	
-шинжилсэн үзүүлэлтийн тоо	18	6		27	
4 Стандартын салбар сангийн үйлчилгээ					
-аж ахуйн нэгж иргэдийн тоо	20				

Санхүүгийн хяналт, шалгалт

Санхүүгийн хянан шалгах хэлтэс 2008 оны эхний 1 сард **2** байгууллагад хяналт, шалгалт хийж **2464.9** мянган ₮-ийн төлбөр зөрчил илэрч төлүүлбэл зохих төлбөрийн барагдуулалт **76.53** % гарлаа.

Аймгийн МХГ-ын Санхүүгийн хяналт шалгалтын хэлтсийн баримтын шалгалтын
актын биелэлтийн 2008 оны эхний 01 сарын мэдээ

	Төлбөр зөрчлийн нийт дүн		Үүнээс		Барагдуулсан		дууту төлөлт		Биелэлтийн хувь
	Төлбөр зөрчлийн нийт дүн	зохих төлбөрийн дүн	Төсөвт	Тухайн байгууллагад	Төсөвт	Тухайн байгууллагад	Төсөвт	Тухайн байгууллагад	
1 Хүүхдийн төлөө төв	2304.9	2304.9	1595.9	709.0	1177.3	709.0	418.6	0.0	81.84%
2 Зам тээвэр зохицуулалтын алба	160.0	160.0	160.0				160.0	0.0	0.00%
3 Онцгой байдлын хэлтэс							шалгалт хийгдэж байгаа		
4 Ус цаг уур орчны шинжилгээний төв							шалгалт хийгдэж байгаа		
5 Стандарт хэмжилзүйн төв							шалгалт хийгдэж байгаа		0.00%
6 Бие тамир спортын хороо							шалгалт хийгдэж байгаа		0.00%
2008-01 сарын дүн	2 464.9	2 464.9	1 755.9	709.0	1 177.3	709.0	578.6	0.0	76.53%
урьд онуудын үлдэгдлээс барагдсан дүн		21 049.6	21 049.6		5 245.7	0.0	15 803.9	0.0	24.92%
2007-01 сар	287.8	287.8	287.8	0.0	0.0	0.0	287.8	0.0	0.00%

Шүүхийн шийдвэр гүйцэтгэл

Шүүхийн шийдвэр гүйцэтгэлийн албаны 2008 оны эхний 1 сарын мэдээгээр ажиллагаа хийгдэж байгаа 440 гүйцэтгэх хуудсанд нийт 837.0 сая ₮-ийн төлбөр тэтгэлэг ногдов. Үүнээс 16 гүйцэтгэх хуудсанд ногдох 171.6 сая ₮-ийн материалд шүүхийн байцаан шийтгэх ажиллагаа хийгдэж, биелүүлбэл зохих 424 гүйцэтгэх хуудасны 665.4 сая ₮-өөс 26 хуудасны 8.96 сая ₮-ийг биелүүлж, **бодит биелэлтийн хувь гүйцэтгэх хуудасны тоогоор 6.13, үнийн дүнгээр 1.35** болов.

Аймгийн шүүхийн шийдвэр гүйцэтгэлийн албаны
ажлын 2008 оны 1 сарын мэдээ.

	Ажиллагаа хийгдэж байгаа материал	Хасагдах БША хийгдэж байгаа		Биелүүлбэл зохих		Бодитой биелүүлсэн		Бодит биелэлтийн хувь		Үлдэгдэл			
		Гүйцэтгэх хуудасны тоо	мянган-₮	Гүйцэтгэх хуудасны тоо	мянган-₮	Гүйцэтгэх хуудасны тоо	мянган-₮	Гүйцэтгэх хуудасны тоогоор	үнийн дүнгээр	Гүйцэтгэх хуудасны тоо	мянган-₮		
2004-01	Шийдвэр гүйцэтгэлийн	883	452670.8	57	25582.9	826	427087.9	35	13632.5	4.24%	3.19%	791	413 455.4
2005-01	журмаар	772	360112.8	27	19883.8	745	340229	37	23595.4	4.97%	6.94%	708	316 633.6
2006-01	төлүүлэх нийт	646	329780.7	2	1082.8	644	328697.9	36	20996.4	5.59%	6.39%	608	307 701.5
2007-01	төлбөр тэтгэлэг бүгд	736	765489.8	10	13610.1	726	751879.7	37	14423.9	5.10%	1.92%	689	737 455.8
2008-01		440	837058.4	16	171614.0	424	665444.4	26	8960.7	6.13%	1.35%	398	656 483.7
Ү ү н э э с	Банкны байгууллагад төлөх	27	78040.1			27	78040.1			0.00%	0.00%	27	78 040.1
	Нийгмийн даатгалын байгууллагад төлөх	7	49581.9			7	49581.9			0.00%	0.00%	7	49 581.9
	Татварын болон орон нутгийн төсөвт орох	87	89775.6	2	24.5	85	89751.1	8	1440.2	9.41%	1.60%	77	88 310.9
	Хүүхдийн тэтгэвэр	299	5938.8			299	5938.8	45	1489.6	15.05%	25.08%	254	4 449.2

Тайлбар: БША- Байцаан шийтгэх ажиллагаа хийгдэж байгаа

Цаг агаарын тойм

2008 оны I сарын цаг агаарын үзүүлэлтүүд нь Төв аймгийн нутгаар:

- агаарын дундаж температур нийт нутгаар -14.4-22.9 хүйтэн, Дэлгэрхаан орчмоор -14.4 градус буюу дулаавтар, Алтанбулаг орчмоор -22.9 градус буюу хүйтэн байв.
- өдөр ажиглагдсан агаарын дулаан температур нь -0.9-6.6 градус хүйтэн буюу нутгийн баруун өмнөд хэсэг болон Угтаал орчмоор -4-6.6 градус буюу хүйтэвтэр, бусад нутгаар -0-3 градус орчим хүйтэн байжээ.
- шөнийн хугацаанд ажиглагдсан хамгийн бага температур нь -25.6-35.7 градус хүйтэн буюу Зуунмод орчмоор 25.6 градус, Өндөрширээт, нутгийн баруун өмнөд болон зүүн хэсгээр -30.0-35.6 градус хүйтэн байжээ.
- бүх нутгаар сарын нийлбэр хур тунадас 0.0-6.6 мм буюу баруун хэсэг, Баян-Өнжүүл орчмоор арай ахиу буюу 3.0-6.6 мм, зарим газраар 1.5-2.8 мм, бусад нутгаар харьцангуй бага буюу 0.0-1.5 мм цас оржээ.
- салхины их хурд ихэнх нутгаар 5-10 м/с байсан ба нутгийн өмнөд хэсгийн зарим газраар түр зуур 12 м/с хүрч, явган шуурга шуурлаа.

**2008 оны I сарын цаг уурын үндсэн үзүүлэлтүүдийг
өмнөх оныхтой харьцуулсан байдал**

№	Цаг уурын станц	Агаарын дундаж температур		Агаарын үнэмлэхүй их температур		Агаарын үнэмлэхүй бага температур		Хур тунадасны нийлбэр (мм)		Салхины их хурд (м/с)		Үзэгдэл	
		2007 оны I сар	2008 оны I сар	2007 оны I сар	2008 оны I сар	2007 оны I сар	2008 оны I сар	2007 оны I сар	2008 оны I сар	2007 оны I сар	2008 оны I сар	2007 оны I сар	2008 оны I сар
1	Бүрэн	-20.7	-25.1	-2.6	-6.0	-34.6	-42.0	5.0	2.1	9	8	цас	цас
2	Жаргалант	-18.6	-25.8	-2.0	-8.0	-28.7	-38.0	4.6	1.0	8	2	цас	цас
3	Баян-Өнжүүл	-21.3	-24.8	-5.1	-8.0	-32.9	-37.0	6.6	0.4	9	7	цас	цас,о/ш
4	Зуунмод	-17.6	-22.7	-5.4	-7.0	-25.6	-34.0	5.7	1.2	10	8	цас	цас
5	Мөнгөнморьт	-20.8	-26.1	-5.9	-11.0	-32.0	-39.0	0.4	0.7	12	7	цас	цас
6	Эрдэнэсант	-15.3	-20.4	-0.9	-5.0	-26.1	-30.0	6.0	1.9	12	10	цас,о/ш	цас,о/ш
7	Баян	-19.4	-23.6	-2.1	-8.0	-30.4	-34.0	2.1		12	12	цас,о/ш	цас
8	Лүн	-22.0	-28.2	-4.5	-10.0	-32.2	-40.0	3.2	2.1	10	6	цас	цас
9	Баянчандмань	-16.1	-22.7	-2.4	-9.0	-27.1	-34.0	2.0	1.3	12	9	цас	цас
10	Угтаал	-20.6	-27.3	-6.6	-13.0	-30.7	-36.0	3.0	3.6	12	9	цас	цас
11	Алтанбулаг	-22.9	-27.0	-6.2	-11.0	-32.6	-38.0	2.5	0.7	8	8	цас	цас
12	Баамар	-16.5	-21.7	-4.5	-11.0	-26.5	-32.0	2.5	0.9	12	5	цас	цас
13	Батсүмбэр	-22.3	-29.2	-3.9	-11.0	-33.5	-43.0	5.7	2.8	10	4	цас	цас
14	Эрдэнэ	-18.7	-23.5	-5.8	-6.0	-31.4	-37.0	1.8	2.6	10	10	цас,о/ш	цас
15	Өндөрширээт	-21.8	-25.9	-3.8	-9.0	-35.7	-40.0	5.6	1.8	10	12	цас,о/ш	цас,о/ш
16	Баянжаргалан	-19.4	-23.6	-3.9	-10.0	-29.5	-36.0		0.5	10	10	цас,о/ш	цас
17	Аргалант	-17.0	-23.2	-5.3	-11.0	-27.9	-34.0	2.4	0.2	10	6	цас,о/ш	цас
18	Дэлгэрхаан	-14.4	-20.7	-0.9	-5.0	-27.3	-35.0	1.3	1.2	8	10	цас	цас
19	Баянцагаан	-15.8	-19.8	-1.6	-9.0	-27.0	-30.0	1.9	0.3	10	12	цас,о/ш	цас
20	Борнуур	э/а	-23.2		-9.0		-33.0			10	6	цас,о/ш	цас
21	Цээл	-17.0	-23.3	-2.6	-8.0	-29.5	-38.0	5.2	1.7	8	7	цас	цас

Тайлбар: Цас, салхи, цасан шуурга,ОШ-орон шуурга ,ЯШ-явган шуурга
Эх сурвалж: Аймгийн УЦУОШТөвийн мэдээгээр авав.

Харьцуулсан дүгнэлт

2007 оны I сард агаарын дундаж температур 2008 оны I сараас 5-6 градусаар дулаан байсан байна. Үнэмлэхүй их температур нь энэ оны I сард -4-6 градус орчмоор хүйтэн, үнэмлэхүй бага температур нь энэ оны 01 сарынх мөн -4-7 градус орчмоор хүйтэн байжээ. Хур тунадасны хувьд урд оны мөн сартай харьцуулахад нутгийн баруун болон баруун хойд хэсгээр ахиу, нутгийн зүүн хэсгээр бага цас орлоо. Өмнөх оныхоос ойролцоогоор 2 дахин бага цас орж, 20-доос нийт нутгаар тогтвортой 0-10 см зузаан цасан бүрхүүл тогтлоо. 2007 оны 1-р сард салхи шуурга багатай цаг агаар тогтвортой, харьцангуй дулаавтар, өнтэй сайхан өвөл байсан ба 2008 онд салхи шуургагүй боловч нийт нутгаар хүйтний эрч эрс чангарч, хариулга маллагаанд тохиромжгүй нөлөөлсөн байна.

Цаг агаарын үзүүлэлтүүдийг 2007 оны 01 сартай харьцуулахад:
-агаарын дундаж температур нь бүх нутгаар -5.5-6.3 градусаар хүйтэн
-өдрийн хамгийн их температур нь бүх нутгаар -4.1-6.4 градусаар хүйтэн
-шөнийн хамгийн бага температур нь өмнөх оноос -4.4-7.3 градусаар хүйтэн байв.
-сум тус бүрээр тунадасны нийлбэрийг гаргаж үзэхэд нутгийн баруун болон хойд хэсгээр өмнөх оны I сараас ахиу буюу нутгийн зүүн хэсгээр бага цас оржээ.
- Энэ сард салхи шуургагүй тогтвортой байсан боловч, бүх нутгаар эрс хүйтэрч, ялангуяа Батсүмбэр, Бүрэн, Лүн, Баян-Өнжүүл, Өндөрширээт, Алтанбулаг орчмоор эрс хүйтрэлтээр ойрын 2 жилд болоогүй цаг агаарын аюултай үзэгдэл ажиглагдлаа.

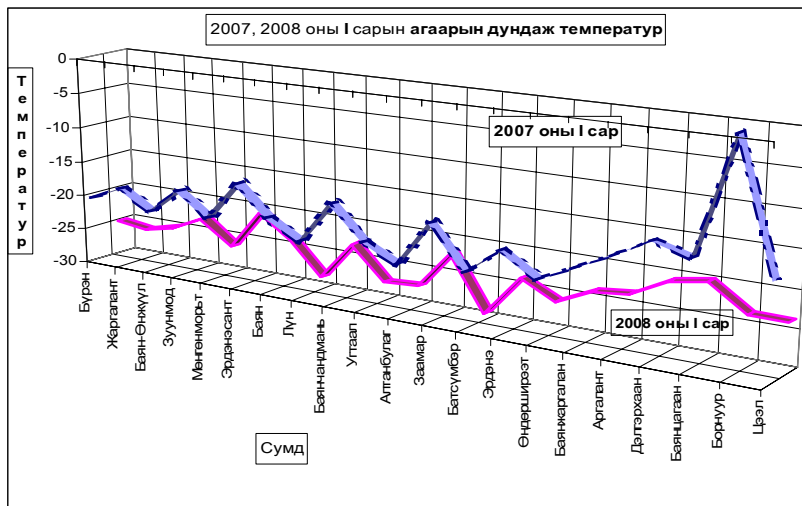

Төв аймгийн Зуунмод хотын агаарын бохирдлын хэмжилт

Төв аймгийн нутагт уртрагийн 106° 57', өргөрөгийн 47° 43' солбицолд далайн түвшинээс дээш 1 529,3 метр өндөрт Зуунмод хотод байрладаг агаарын бохирдлын 1 харуулд 2004 оны 1-р сарын 1-нээс өнөөдрийг хүртэл агаарын найрлаганд байгаа хольцын концентрацийг тодорхойлох зорилгоор азотын исал, хүхэрлэг хийн хэмжээнд хоногт 3 удаа (08, 14, 20 цагт) хэмжилт хийдэг. Хольцын концентрацийг хэмжих нэгж (мг/м3). Агаарын температур, салхины чиглэл, хурдны хэмжилт хамт хийдэг.

2007,2008 оны 1-р сарын агаарын бохирдлын үзүүлэлтүүд

Агаарын бохирдлын үзүүлэлтүүд	Зөвшөөрөгдөх хэмжээ /улсын хэмжээнд/		2007					2008				
	Хоногийн дундаж	Наг удаагийн	Хоног	Сар	Улирал	Үнэмлэхүй их	Жил	Хоног	Сар	Үнэмлэхүй их	Улирал	Жил
Хүхэрлэг хий / SO ₂ / мг/м ³	0.03	0.5	0.002	0.003	0.005	0.008	0.009	0.015	0.009			0.02
Азотын давхар исэл/NO ₂ /мг/м ³	0.04	0.085	0.039	0.026	0.029	0.039	0.03	0.056	0.042			0.072
Цацраг												
Агаар мр/ц	0.6				0.11					0.13		0.29
Хөрс мр/ц	0.6				0.12					0.12		0.3

-Тайлбар: Зуунмод сумын агаарын бохирдол нь 2008 оны 1-р сард 2007 оныхоос SO₂,NO₂ ын агууламж нь 2-3 дахин их үзүүлэлт гарлаа.Гэвч зөвшөөрөгдөх дээд хэмжээнээс хэтэрсэн тохиолдол гараагүй

2008 ОНЫ ХОЁРДУГААР САРЫН ЦАГ АГААРЫН УРЬДЧИЛСАН МЭДЭЭ

Төвийн нутаг. The central region. Энэ сарын агаарын температурын дундаж нь Дархадын хотгороор 22-27, бусад нутгаар 13-18 градус хүйтэн буюу Төв аймгийн зүүн хойд, Булганы хойд, Сэлэнгийн зүүн хэсгээр олон жилийн дунджийн орчим, бусад нутгаар дунджаас 1.5 градусаар дулаан. Нэгдүгээр арав хоногийн эхээр нутгийн зүүн хагаст, дунд үеэр нь ихэнх нутгаар хүйтний эрч чангарч Хараа, Ерөө, Туул голын хөндийгөөр шөнөдөө 31-36, өдөртөө 19-24 градус хүйтэн, бусад нутгаар шөнөдөө 25-30, өдөртөө 14-19 градус хүйтэн. Мөн хоёр, гуравдугаар арав хоногийн дунд үеэр хүйтэрч Хараа, Ерөө, Туул голын хөндийгөөр шөнөдөө 29-34, өдөртөө 19-24 градус хүйтэн, бусад нутгаар шөнөдөө 22-27, өдөртөө 11-16 градус хүйтэн байна. Харин хоёрдугаар арав хоногийн эхэн ба эцсээр хүйтний эрч харьцангуй суларч Хараа, Ерөө, Туул голын хөндийгөөр шөнөдөө 17-22, өдөртөө 5-10 градус хүйтэн, бусад нутгаар шөнөдөө 13-18, өдөртөө 0-5 градус хүйтэн, Төв аймгийн зарим нутгаар 0-5 градус хүрч дулаарна. Мөн гуравдугаар арав хоногийн эцсээр хүйтний эрч

суларна. Бусад хугацаанд Хараа, Ерөө голын хөндийгөөр шөнөдөө 23-28, өдөртөө 12-17 градус хүйтэн, бусад нутгаар шөнөдөө 18-23, өдөртөө 8-13 градус хүйтэн. Энэ сард орох хур тунадас нь Хөвсгөлийн хойд, Өвөрхангайн өмнөд хэсгээр олон жилийн дунджаас бага, Хөвсгөл, Булганы баруун өмнөд, Төв аймгийн зүүн хойд хэсэг, Архангай, Сэлэнгийн ихэнх нутгаар дунджаас ахиу, бусад нутгаар дунджийн орчим. Нэгдүгээр арав хоногийн дунд үе, хоёрдугаар арав хоногийн эхээр ихэнх нутгаар, гуравдугаар арав хоногийн эхэн ба дунд үе, эцсээр зарим газраар цас орно.

Энэ үеүдэд салхи баруун хойноос 9-14 м/с байх ба ялангуяа нэг ба гуравдугаар арав хоногийн дунд үе болон хоёрдугаар арав хоногийн эхээр зарим газраар 16-18 м/с хүртэл ширүүсч цасан болон шороон шуурга шуурна.

2008 оны III сарын Цаг агаарын төлөв. Weather outlook in March, 2008

Төвийн нутаг. The central region. Энэ сарын агаарын температурын дундаж нь Дархадын хотгороор 10-15, бусад нутгаар 4-9 градус хүйтэн буюу ихэнх нутгаар олон жилийн дунджаас 1.5-2.0 градусаар дулаан, зөвхөн Төв, Сэлэнгийн зүүн хойд хэсгээр дунджийн орчим.

Энэ сард орох хур тунадасны хэмжээ нь Хөвсгөлийн баруун, Архангайн хойд, Төв, Сэлэнгийн зүүн хэсгээр олон жилийн дунджаас ахиу, бусад нутгаар дунджийн орчим.

ХӨДӨӨ АЖ АХУЙН ҮЙЛДВЭРЛЭЛД ХЭРХЭН НӨЛӨӨЛӨХ ТУХАЙ

Weather impact on agricultural activities.

2008 оны 02 дугаар сарын цаг агаарын урьдчилсан мэдээгээр агаарын дундаж температур Хэнтэйн уулархаг нутгаар олон жилийн дунджаас хүйтэн, бусад нутагт олон жилийн дунджийн орчим ба түүнээс дулаан байх төлөвтэй.

Орох цасны хувьд Хэнтийн уулархаг нутаг, Хэрлэн голын ай саваар олон жилийн дунджаас ахиу, бусад нутагт олон жилийн дунджийн орчим ба түүнээс бага орохоор байна.

Сарын дунд үеэс хойш эрс хүйтэрч томоохон голуудын хөндий дагуух нутгаар агаарт шөнөдөө хасах 30 градусыг давж хүйтрэхийн зэрэгцээ тал хээр, говийн нутгаар үе үе хүчтэй цасан болон шороон шуурга шуурч малын хариулга маллагаанд тохиромжгүй байх тул онцгой анхаарна уу. Нутгийн хойд болон зүүн хойд, зүүн өмнөд хэсгээр нягтарч хатуурсан зузаан цасны улмаас мал өвөлжилтийн байдал хүндэрч болзошгүй.

Статистикийн хэлтсийн

дарга

Ж.Отгончулуун