

Статистикийн хэлтэс

Н..... танаа



Төв аймгийн эдийн засаг, нийгмийн байдлын тухай **Танилцуулга**

(2008 оны эхний 02 сар)

Зуунмод

2008.03.06

Гарчиг

- Нийгэм эдийн засгийн үзүүлэлтүүд **2-3**
- Төсөв, мөнгө, зээл, хадгаламж, нийгмийн даатгал, нийгмийн халамж **4-21**
- Хэрэглээний үнэ тариф, ХАА-н бүтээгдэхүүний үнэ **22-32**
- Ажилгүйчүүд **33-36**
- Хөдөө аж ахуй **37-40**
- Аж үйлдвэр **41-47**
- Холбоо **48-49**
- Эрүүл мэнд **50-55**
- Гэмт хэрэг **56-59**
- Бусад **60-64**

Нийгэм, эдийн засгийн үндсэн үзүүлэлтүүд.

Аймгийн эдийн засаг, нийгмийн зарим үндсэн үзүүлэлтүүдийг их багаар нь зэрэгцүүлсэн байдлаар гаргаж танилцуулгад оруулав.

	Хэмжих нэгж	Аймгийн дундаж	2008 оны 2 сар			
			хамгийн		хамгийн	
			их	бага	их	бага
Хүн амын нягтрал	хүн	1.2	Зуунмод	773.20	Мөнгөнморьт	0.28
			Сүмбэр	4.71	Баянцагаан	0.34
			Батсүмбэр	2.68	Эрдэнэ	0.45
			Эрдэнэсант	1.66	Баян-Өнжүүл	0.53
			Архуст	1.65	Алтанбулаг	0.54
Төрөх насны 1000 эмэгтэйд ногдох төрөлт	хүн	4.82	Бүрэн	12.53	Эрдэнэ	1.0
			Зуунмод	10.07	Баян-Өнжүүл	1.3
			Цээл	6.80	Баянцогт	1.6
			Эрдэнэсант	6.80	Заамар	1.7
			Лүн	6.60	Өндөрширээт	1.7
1000 хүнд ногдох нас баралт	хүн	0.78	Баянжаргалан	2.46	Бүрэн	0.3
			Мөнгөнморьт	1.58	Алтанбулаг	0.3
			Дэлгэрхаан	1.49	Лүн	0.4
			Баянхангай	1.43	Аргалант	0.5
			Угтаал	1.32	Жаргалант	0.5
Хөдөлмөрийн насны 10000 хүнд ногдох ажилгүйчүүдийн тоо	хүн	75.4	Сүмбэр	246.1	Бүрэн	5.2
			Зуунмод	225.7	Лүн	6.1
			Баянхангай	89.0	Баян	7.5
			Алтанбулаг	80.1	Мөнгөнморьт	8.1
			Угтаал	69.2	Өндөрширээт	15.6
Амьд төрсөн 1000 хүүхдэд ногдох нас баралт	хүн	0	Зуунмод	0.14	Эрдэнэсант	0.0
					Эрдэнэ	0.0
					Цээл	0.0
					Угтаал	0.0
					Сэргэлэн	0.0
10000 хүн тутмаас халдварт өвчнөөр өвчлөгчид	хүн	15.76	Архуст	175.05	Батсүмбэр	1.5
			Зуунмод	54.62	Заамар	1.7
			Цээл	34.01	Эрдэнэсант	2.0
			Баян	23.89	Бүрэн	3.1
			Баянхангай	14.28	Жаргалант	3.5
Орон нутгийн төсвийн орлогод зарлагын эзлэх хувь	%	31.61%	Баянжаргалан	27.55	Дэлгэрхаан	0.67
			Эрдэнэ	15.22	Баянхангай	0.77
			Батсүмбэр	11.51	Сүмбэр	0.87
			Мөнгөнморьт	8.12	Заамар	0.90
			Архуст	7.28	Цээл	0.94
Нэг хүнд ногдох төсвийн зарлага	мян-₮	40.68	Баянхангай	49.93	Эрдэнэ	14.13
			Сүмбэр	40.21	Жаргалант	16.20
			Баяндэлгэр	40.07	Батсүмбэр	19.26
			Угтаал	39.68	Эрдэнэсант	22.21
			Цээл	39.60	Борнуур	22.39
Нэг хүнд ногдох төсвийн орлого	мян-₮	12.86	Баянжаргалан	10.27	Эрдэнэсант	0.30
			Мөнгөнморьт	3.15	Баян-Өнжүүл	0.30
			Эрдэнэ	2.15	Лүн	0.34
			Архуст	2.68	Сүмбэр	0.35
			Батсүмбэр	2.22	Баянхангай	0.38

(үргэлжлэл)						
	Хэмжих нэгж	Аймгийн дундаж	2008 оны II сар			
			Хамгийн			
			их		бага	
дээд зэргийн гурил	төг	809	Дэлгэрхаан	900	Баянцагаан	700
			Сүмбэр	900	Аргалант	750
			Заамар	850	Жаргалант	750
			Баянцогт	850	Бүрэн	780
			Лүн	850	Зуунмод	780
Хонины мах	төг	2493	Батсүмбэр	3000	Өндөрширээт	1400
			Баянчандмань	3000	Аргалант	2000
			Борнуур	3000	Баянцагаан	2100
			Архуст	2800	Лүн	2200
			Мөнгөнморьт	2700	Алтанбулаг	2300
Үхрийн мах	төг	2683	Батсүмбэр	3500	Баянжаргалан	2000
			Жаргалант	3300	Аргалант	2000
			Баянчандмань	3200	Баян-өнжүүл	2200
			Зуунмод	3000	Баянцагаан	2300
			Сэргэлэн	3000	Өндөрширээт	2300
Цагаан будаа	төг	681	Мөнгөнморьт	850	Баян-өнжүүл	600
			Борнуур	800	Алтанбулаг	650
			Заамар	750	Бүрэн	650
			Сүмбэр	700	Лүн	650
			Дэлгэрхаан	700	Баянхангай	650
Хатуу чихэр	төг	2552	Дэлгэрхаан	3000	Алтанбулаг	2000
			Лүн	2900	Зуунмод	2200
			Баян	2800	Сүмбэр	2200
			Бүрэн	2800	Баянжаргалан	2500
			Баянчандмань	2800	Баяндэлгэр	2500
Шингэн сүү	төг	613	Зуунмод	1000	Баянцагаан	450
			Баян	900	Мөнгөнморьт	450
			Алтанбулаг	800	Сүмбэр	500
			Баянхангай	800	Цээл	500
			Баянчандмань	700	Өндөрширээт	500
Элсэн чихэр	төг	868	Аргалант	1000	Зуунмод	680
			Баянхангай	1000	Баянжаргалан	700
			Бүрэн	1000	Баян-өнжүүл	700
			Угтаал	1000	Баяндэлгэр	750
			Борнуур	1000	Өндөрширээт	800
Гурилан боов /0.5 гр/	төг	908	Батсүмбэр	1300	Мөнгөнморьт	600
			Баянцагаан	1100	Эрдэнэ	700
			Угтаал	1000	Борнуур	700
			Дэлгэрхаан	1000	Баянчандмань	750
			Жаргалант	1000	Аргалант	800
Төмс	төг	474	Баянхангай	700	Сүмбэр	300
			Баянжаргалан	600	Батсүмбэр	350
			Баяндэлгэр	600	Эрдэнэ	350
			Өндөрширээт	600	Архуст	400
			Угтаал	600	Мөнгөнморьт	400
Сонгино	төг	578	Баянчандмань	1000	Бүрэн	400
			Баян	700	Баянхангай	500
			Дэлгэрхаан	700	Батсүмбэр	500
			Сүмбэр	700	Жаргалант	500
			Баянцогт	600	Өндөрширээт	500

(үргэлжлэл)						
	Хэмжих нэгж	Эхний 2 сар - In first 2 months				
		Аймгийн дүн болон дундаж	Хамгийн			
			их	бага		
		measuring unit	Total and average	highest	lowest	
Том малын зүй бус хорогдлын оны эхний малд эзлэх хувь Percentage of losses to total livestock at the beginning of year	Хувь percent	0.382%	Дэлгэрхаан	2.96%	Өндөрширээт	0.01%
			Бүрэн	2.15%	Заамар	0.01%
			Сэргэлэн	0.50%	Цээл	0.01%
			Баянцагаан	0.45%	Сүмбэр	0.02%
			Эрдэнэсант	0.38%	Лүн	0.02%
16-гаас дээш насны 10000 хүнд ногдох гэмт хэрэг Number of offences per 10000 population of 16 and above ages	Хүн people	16.00	Баяндэлгэр	57.34	Борнуур	6.0
			Сэргэлэн	48.99	Батсүмбэр	6.5
			Лүн	44.22	Өндөрширээт	7.1
			Аргалант	40.79	Жаргалант	7.3
			Сүмбэр	33.78	Баян-Өнжүүл	11.1



Т ө с ө в , м ө н г ө

Төсвийн орлого 2008 оны эхний 2 сард орон нутаг ба аймагт төвлөрүүлснээр **791.1 сая, зарлага 3613.7 сая ₮** болж, аймаг, орон нутгийн төсвийн орлогоор тооцоход орлогын төлөвлөгөө 461.5 хувь биелэгдэж, үндсэн нэрийн татварын орлогуудаас **бусад албан татвар, татварын бус орлогын төлөвлөгөөнүүд** биелэгдээгүйн дээр: бусад татвар, төлбөр, хураамжаас **газрын, түгээмэл тархацтай ашигт малтмал, ус рашаан**, татварын бус орлогоос: **хүү торгууль, төсөвт газрын өөрийн орлого, бусад татварын төлөвлөгөөнүүд биелэгдсэнгүй.**

Төсвийн орлогын гүйцэтгэл.(мянган ₮) Budget revenue. /thousand tog/

Орлогын төрлүүд. Types of revenue	2007 он эхний 2 сар	2008 оны эхний 2 сар			2008-2% 2007-2%	Орлогод ээлэх % 2008 он
		Төлөв- лөгөө	Гүйцэт- гэл	ТБ %		
I. ОРЛОГО - Бүгд REVENUE-TOTAL (II+Y)	306702.5	171435.8	791159.3	461.5%	258.0%	100.0%
II. Урсгал орлого-current revenue (III+IV)	306346.5	171435.8	791159.3	461.5%	258.3%	100.0%
III Татварын орлого-tax revenue (1+2+3+4)	270495.2	96673.5	768258.7	794.7%	284.0%	97.1%
1.Орлогын албан татвар-income tax (1.1+1.2)	16777.1	17011.6	21142.6	124.3%	126.0%	2.7%
1.1. Хүн амын орлогын албан татвар Individuals Income tax	16777.1	17011.6	21142.6	124.3%	126.0%	2.7%
Y. цалин хөлс, түүнтэй адилтгах орлого						
У. хувиараа аж ахуй эрхэлсний орлого						
Ү. орлогыг тухай бүр тодорхойлох боломжгүй	7114.7	6218.0	5662.4	91.1%	79.6%	0.7%
Н. хувийн мал бүхий иргэний орлого	9271.4	10338.6	14181.6	137.2%	153.0%	1.8%
Э. хадгаламжийн хүүгийн орлого						
Э. хувьцааны ногдол ашиг, хувь хүртэгчийн						
С. бусад орлого	391.0	455.0	1298.6	285.4%		0.2%
1.2. Аж ахуйн нэгжийн орлогын татвар Corporate Income tax						
2. Өмчийн татвар Property tax	2960.5	2040.2	2223.7	109.0%	75.1%	0.3%
Үл хөдлөх хөрөнгийн	2862.5	1856.2	1963.8	105.8%	68.6%	0.2%
Бууны албан татвар	98.0	184.0	259.9	141.3%	265.2%	0.0%
3. Дотоодын бараа үйлчилгээний татвар Domestic goods and services						
Дотоодын (НӨАТ)						
Онцгой татвар						
4.Тусгай зориулалтын орлого	580.0	208.2	503.2	241.7%	86.8%	0.1%
үүнээс Автотээврийн болон өөрөө явагч хэрэгслийн	580.0	208.2	503.2	241.7%	86.8%	0.1%
5. Бусад албан татвар, төлбөр, хураамж Other taxes	250177.6	77413.5	744389.2	961.6%	297.5%	94.1%
а. Улсын тэмдэгтийн хураамж	6029.6	4598.7	8853.7	192.5%	146.8%	1.1%
б. Ашигт малтмалын нөөцийн төлбөр	2096.5		620812.1			78.5%
г. Газрын төлбөр	11454.4	47089.2	20117.0	42.7%	175.6%	2.5%
д. Ойгоос түлээ, мод ашигласны төлбөр	14118.9	13196.0	21646.7	164.0%	153.3%	2.7%
е. Ашигт малтмалаас бусад байгалийн баялаг ашиглахад олгох эрхийн зөвшөөрлийн хураамж	34632.6	8609.6	61454.3	713.8%	177.4%	7.8%
ё. Байгальтай харьцахад хураах төлбөр			1024.9			0.1%
и. Агнуурын нөөц ашигласны төлбөр, агнах барих зөвшөөрлийн хураамж	3415.5	460.0	1023.4	222.5%		0.1%
й. Түгээмэл тархацтай ашигт малтмал ашигласны		750.0	576.5	76.9%		0.1%
м. Ус, рашаан ашигласны төлбөр	3020.0	540.0	284.7	52.7%	9.4%	0.0%
к. Бусад төлбөр, хураамж	17540.1	2170.0	8595.9	396.1%		1.1%
IV. -Татварын бус орлого-Non tax revenue	35851.3	74762.3	22900.6	30.6%	63.9%	2.9%
а. Хувьцааны ногдол ашиг						
б. Хүү торгуулийн орлого	12536.8	7067.8	5365.2	75.9%	42.8%	0.7%
в. Төсөвт газрын өөрийн орлого	15893.1	66259.5	16235.7	24.5%	102.2%	2.1%
г. Түрээсийн орлого	844.9	435.0	902.2	207.4%	106.8%	0.1%
д. Бусад орлого	6576.5	1000.0	397.5	39.8%	6.0%	0.1%
V. -Хөрөнгө борлуулсны орлого-Capital revenue	356.0					
а. Төрийн өмч худалдсаны орлого	356.0					
б. Өмч хувьчлалын орлого						

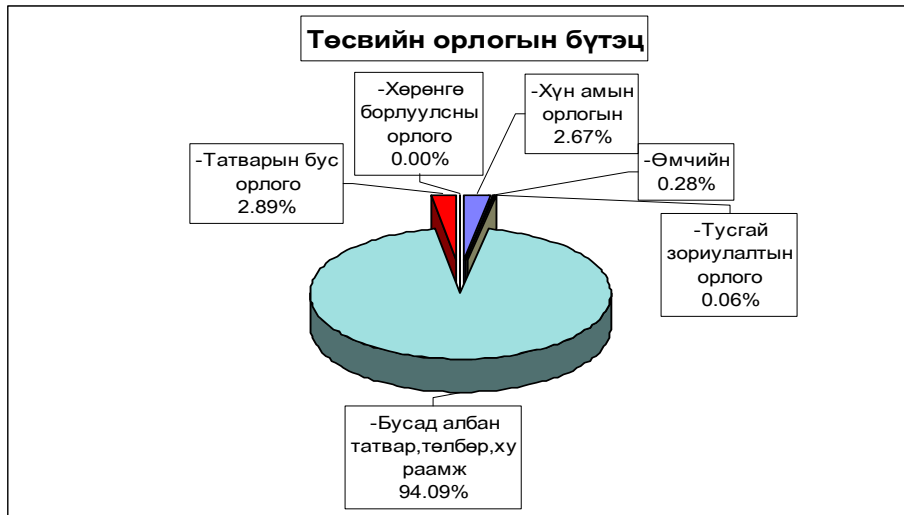

Аймагт төвлөрүүлэх орлогууд.

(мян-₮)

	2007 оны мөн үеийн гүйцэтгэл	2008 оны эхний 2 сарын		
		төлөв - лөгөө	гүйцэт-гэл	ТБ-ийн хувь
Авто техник болон өөрөө явах хэрэгслийн	580.0	208.2	503.2	241.7%
Газрын төлбөр	11,454.4	47,089.2	20,117.0	42.7%
Үл хөдлөх хөрөнгийн	2,862.5	1,856.2	1,963.8	105.8%
Нөөцийн	7,061.5	2,400.0	454,677.6	18944.9%
Хүү торгууль	2,098.5	2,500.0	1,044.0	41.8%
Төсөвт газрын өөрийн орлого	14,628.3	65,647.9	15,525.8	23.7%
Хөрөнгө борлуулсны орлого				
Нэр зааж төлөвлөөгүй орлого	2,558.0	1,000.0	397.5	39.8%
Лиценз: хайгуул				
Лиценз: Ашиглалтын	17,306.3	2,504.8	125.0	5.0%
ДҮН	58,549.5	123,206.3	494,353.9	401.2%

Улсад төвлөрүүлдэг орлогууд.

(мян-₮)

	2007 оны мөн үеийн гүйцэтгэл	2008 оны эхний 2 сарын		
		төлөв - лөгөө	гүйцэт-гэл	ТБ-ийн хувь
Хүн амын цалин хөлс түүнтэй адил орлого	99,657.1	146,119.5	184,559.8	126.3%
Аж ахуйн нэгжийн орлогын албан татвар	6,703.1	11,371.0	2,223.5	19.6%
Нэмэгдсэн өртгийн албан татвар	22,814.8	28,759.3	21,655.3	75.3%
Онцгой албан татвар	17,416.3	18,900.0		
Алтнаас бусад нөөц	19,823.1	34,447.0	142,809.9	414.6%
ДҮН	166,414.4	239,596.8	351,248.5	146.6%

2007 оны мөн үеэс төсөвт байгууллагуудын авлага 2.18 дахин, өглөгө 74.0 хувиар тус бүр нэмэгдлээ.

EXPENDITURE SECTOR	Нийт зарлага total expenditure					Зарлагад эзлэх % 2008 он
	2007 оны мөн үеийн гүйцэтгэл	2008 оны эхний 2 сарын			2007-2	
		Төлөвлөгөө	Гүйцэтгэл	ТБ %		
Бүх зарлагын дүн	2,374,370.5	4547650.3	3613727.3	79.5%	152.2%	100.0%
1.Цалин хөлс	981,682.4	2360022.6	2105563.1	89.2%	214.5%	58.27%
2.Нийгмийн даатгалын шимтгэл	222,284.1	221890.7	164485.7	74.1%	74.0%	4.55%
3.Эрүүл мэндийн даатгалын хураамж						
4.Бараа үйлчилгээний бусад зардал	1,149,614.3	1801865.8	1292396.8	71.7%	112.4%	35.76%
- бичиг хэрэг	12,430.6	20631.5	11473.9	55.6%	92.3%	0.89%
-гэрэл цахилгаан	39,269.6	47806.7	34788.2	72.8%	88.6%	2.69%
-тулш халаалт	486,895.4	729242.6	593894.9	81.4%	122.0%	45.95%
-тээвэр шатахуун	98,997.3	133282.4	114495.9	85.9%	115.7%	8.86%
-шуудан холбоо	11,810.8	24984.1	13024.2	52.1%	110.3%	1.01%
-цэвэр бохир ус	7,209.5	17087.1	7442.7	43.6%	103.2%	0.58%
- дотоод албан томилолт	29,940.4	34181.4	23663.3	69.2%		1.83%
- Гадаад томилолт (арга хэмжээ)						
- Ном, хэвлэл авах		9276.8	3604.9			0.28%
-хичээл практикийн зардал	11,305.7	52176.2	22595.4	43.3%	199.9%	1.75%
-эд хогшил худалдан авах	26,274.3	38212.1	15410.2	40.3%	58.7%	1.19%
-нормын хувцасны зардал	6,182.5	28158.2	13270.1	47.1%	214.6%	1.03%
- Хоол	104,412.3	297878.9	156643.6	52.6%	150.0%	12.12%
- Эм	25,663.6	62862.9	34700.4	55.2%	135.2%	2.68%
-урсгал зардал	18,497.4	17742.9	11075.6	62.4%	59.9%	0.86%
- Биеийн тамирын уралдаан,тэмцээн		14827.5	5431.9			0.42%
- Байрны түрээсийн хөлс	6,702.9					
-бусад зардал	264,022.0	273514.5	230881.6	84.4%	87.4%	17.86%
5.Татаас ба урсгал шилжүүлэг	20,789.7	163871.2	51281.7	31.3%	246.7%	1.42%
- Оюутаны тэтгэлэг						
-Нэг удаагийн тэтгэмж, урамшуулал	20,789.7	163871.2	51281.7	31.3%	246.7%	1.42%
6.Хөрөнгийн зардал үүнээс: төсвийн хөрөнгө						
Санхүүгийн байгуул-: Оны эхний үлдэгдэл	115,503.8		313,842.6		271.7%	
лагын харилцах дансны үлдэгдэл : Тайлангийн эцсийн үлдэгдэл	579,189.9		1,214,824.2		209.7%	
Төсөвт байгууллагын :Өглөгийн үлдэгдэл	48,272.8		153,855.7		318.7%	
:Авлагын үлдэгдэл	72,622.4		126,357.6		174.0%	

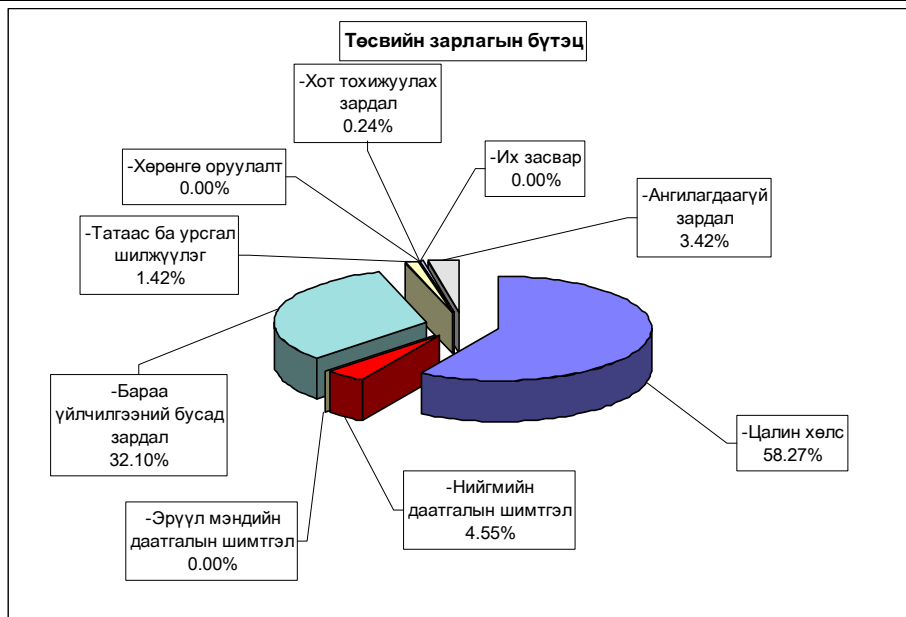

Нийт зарлагаас. from total EXPENDITURE

EXPENDITURE SECTOR	2007 оны мөн үеийн гүйцэтгэл	2008 оны эхний 2 сар			Нийт зар- лагад злэх %	Зарлагад злэх % 2008 он
		Төлөв- лөгөө	Гүйцэт- гэл	ТБ %		
01 . Нийтийн ерөнхий үйл-ний зарлага	532,756.0	898,052.5	708,372.2	78.9%	19.60%	100.00%
1.Цалин хөлс	206,931.4	493,937.2	423,050.7	85.6%	11.71%	59.7%
2.Нийгмийн даатгалын шимтгэл	51,613.8	48,988.0	35,304.1	72.1%	0.98%	5.0%
3.Эрүүл мэндийн даатгалын хураамж						
4.Бараа үйлчилгээний бусад зардал	264,612.5	331,071.9	236,509.3	71.4%	6.54%	33.4%
- бичиг хэрэг	7,025.9	9,308.2	5,508.2	59.2%	0.15%	2.3%
-гэрэл цахилгаан	10,214.4	14,021.8	9,615.8	68.6%	0.27%	4.1%
-түлш халаалт	76,347.2	107,314.6	82,316.0	76.7%	2.28%	34.8%
-тээвэр шатахуун	47,531.7	60,404.5	52,838.6	87.5%	1.46%	22.3%
-шуудан холбоо	6,378.5	11,453.7	5,698.5	49.8%	0.16%	2.4%
-цэвэр бохир ус	568.4	2,312.3	445.9	19.3%	0.01%	0.2%
- дотоод албан томилолт	17,898.2	19,814.8	15,647.7	79.0%	0.43%	6.6%
- Ном, хэвлэл авах		1,932.6	602.0		0.02%	0.3%
-хичээл практикийн зардал		2,045.4	47.0	2.3%	0.00%	0.0%
-эд хогшил худалдан авах	19,412.5	12,752.1	4,557.8	35.7%	0.13%	1.9%
-нормын хувцасны зардал	474.7	4,757.6	394.4	8.3%	0.01%	0.2%
- Хоол	3,701.5	9,095.1	995.1	10.9%	0.03%	0.4%
- Эм		2,450.0				
-урсгал зардал	10,952.6	14,176.1	7,133.9	50.3%	0.20%	3.0%
- Биеийн тамирын уралдаан,тэмцээн		2,137.0	1,843.4		0.05%	0.8%
- Байрны түрээсийн хөлс	1,482.8					
-бусад зардал	62,624.1	57,096.1	48,865.0	85.6%	1.35%	20.7%
5.Татаас ба урсгал шилжүүлэг	9,598.3	24,055.4	13,508.1	56.2%	0.37%	1.9%
- Татаас						
-Нэг удаагийн тэтгэмж,урамшуулал	9,598.3	24,055.4	13,508.1	56.2%	0.37%	100.0%
6.Хөрөнгийн зардал						
үүнээс: Их засвар						
02 . Батлан хамгаалах	34,518.1	67,666.4	59,580.5	88.1%	1.65%	100.0%
1.Цалин хөлс	23,948.2	43,706.8	47,483.0	108.6%	1.31%	79.7%
2.Нийгмийн даатгалын шимтгэл	979.0	892.6	777.3	87.1%	0.02%	1.3%
3.Эрүүл мэндийн даатгалын хураамж						
4.Бараа үйлчилгээний бусад зардал	9,447.9	22,768.8	11,220.2	49.3%	0.31%	18.8%
- бичиг хэрэг	60.3	189.2	175.8	92.9%	0.00%	1.6%
-гэрэл цахилгаан	198.5	277.8	178.6	64.3%	0.00%	1.6%
-түлш халаалт	5,961.5	6,583.0	6,583.0	100.0%	0.18%	58.7%
-тээвэр шатахуун	2,390.0	4,465.4	1,800.6	40.3%	0.05%	16.0%
-шуудан холбоо	252.7	550.6	289.9	52.7%	0.01%	2.6%
-цэвэр бохир ус	75.9	164.0	56.0		0.00%	0.5%
- дотоод албан томилолт	193.0	714.0				
- Ном, хэвлэл авах		24.2				
-хичээл практикийн зардал	20.0	183.4	180.0		0.00%	1.6%
-эд хогшил худалдан авах		1,000.0	155.2		0.00%	1.4%
-нормын хувцасны зардал		47.0	23.5	50.0%	0.00%	0.2%
- Хоол	226.0	1,134.2	1,070.5	94.4%	0.03%	9.5%
- Эм		53.8				
-урсгал зардал		625.0	604.3		0.02%	5.4%
- Биеийн тамирын уралдаан,тэмцээн		224.2	35.0		0.00%	0.31%
- Байрны түрээсийн хөлс						
-бусад зардал	70.0	6533.0	67.8	1.04%	0.00	0.01
5.Татаас ба урсгал шилжүүлэг	143.0	298.2	100.0		0.00	0.00
- Татаас						
-Нэг удаагийн тэтгэмж,урамшуулал	143.0	298.2	100.0		0.00	0.00
6.Хөрөнгийн зардал						
үүнээс: Их засвар						

Нийт зарлагаас. from total EXPENDITURE

EXPENDITURE SECTOR	2007 оны мөн үеийн гүйцэтгэл	2008 оны эхний 2 сарын			Нийт зар лагд элэх %	Зарлагад элэх % 2008 он
		Төлөв- лөгөө	Гүйцэт- гэл	ТБ %		
03. Нийгмийн хэв журам, аюулгүй байдал	99,136.4	174,241.5	153,967.4	88.4%	4.26%	100.00%
1. Цалин хөлс	62,313.9	127,034.2	120,377.5	94.8%	3.33%	78.18%
2. Нийгмийн даатгалын шимтгэл	2,727.2	2,540.8	1,448.2	57.0%	0.04%	0.94%
3. Эрүүл мэндийн даатгалын хураамж						
4. Бараа үйлчилгээний бусад зардал	33,413.3	38,035.4	31,347.3	82.4%	0.87%	20.36%
- бичиг хэрэг	701.5	583.6	14.3	2.5%	0.00%	0.05%
- гэрэл цахилгаан	459.8	482.6	449.0	93.0%	0.01%	1.43%
- түлш халаалт	13,674.5	17,463.6	14,488.4	83.0%	0.40%	46.22%
- тээвэр шатахуун	13,077.6	13,752.2	13,031.4	94.8%	0.36%	41.57%
- шуудан холбоо	1,674.6	1,675.2	806.4	48.1%	0.02%	2.57%
- цэвэр бохир ус	410.0	638.2	410.0	64.2%	0.01%	1.31%
- дотоод албан томилолт	1,875.0	1,620.2	1,568.0	96.8%	0.04%	5.00%
Ном хэвлэл авах зар	42.0	194.4	237.2	122.0%	0.01%	0.76%
- хичээл практикийн зардал						
- Хоол						
- Эм	170.0	250.0				
- урсгал зардал		8.4				
- Биеийн тамирын уралдаан, тэмцээн	660.0	750.0	40.3	5.4%		0.13%
- Байрны түрээсийн хөлс						
- бусад зардал	668.3	617.0	302.3	49.0%	0.01%	0.96%
5. Татаас ба урсгал шилжүүлэг	682.0	6,631.1	794.4	12.0%	0.02%	0.5%
- Татаас						
- Нэг удаагийн тэтгэмж, урамшуулал	682.0	6,631.1	794.4	12.0%	0.02%	0.52%
6. Хөрөнгийн зардал						
үүнээс: Их засвар						
04. Боловсрол	971,735.1	1,934,860.4	1,531,221.9	79.1%	42.37%	100.00%
1. Цалин хөлс	377,274.6	952,068.2	881,226.6	92.6%	24.39%	57.55%
2. Нийгмийн даатгалын шимтгэл	100,399.3	95,207.8	81,708.4	85.8%	2.26%	5.34%
3. Эрүүл мэндийн даатгалын хураамж						
4. Бараа үйлчилгээний бусад зардал	490,320.2	764,301.9	537,068.1	70.3%	14.86%	35.07%
- бичиг хэрэг	1,972.3	3,403.3	1,234.8	36.3%	0.03%	0.23%
- гэрэл цахилгаан	17,813.3	16,111.2	14,449.4	89.7%	0.40%	2.69%
- түлш халаалт	290,027.5	377,808.4	338,322.3	89.5%	9.36%	62.99%
- тээвэр шатахуун	4,174.4	2,739.4	1,939.7	70.8%	0.05%	0.36%
- шуудан холбоо	1,232.0	4,844.0	1,754.9	36.2%	0.05%	0.33%
- цэвэр бохир ус	3,609.9	5,774.6	2,272.9	39.4%	0.06%	0.42%
- дотоод албан томилолт	4,942.9	4,267.3	2,036.3	47.7%	0.06%	0.38%
- Гадаад томилолт (арга хэмжээ)						
- Ном, хэвлэл авах		5,209.2	1,589.5		0.04%	0.30%
- хичээл практикийн зардал	10,505.7	48,453.0	22,077.2	45.6%	0.61%	4.11%
- эд хогшил худалдан авах	469.4	5,510.0	1,178.2	21.4%	0.03%	0.22%
- нормын хувцасны зардал	2,473.4	17,916.8	8,163.1		0.23%	1.52%
- Хоол	88,680.1	263,180.6	136,945.1	52.0%	3.79%	25.50%
- Эм	53.7	2,016.3	114.1		0.00%	0.02%
- урсгал зардал	5,109.6		1,522.7		0.07%	0.28%
- Биеийн тамирын уралдаан, тэмцээн		5,641.3	2,372.1		0.07%	0.44%
- Байрны түрээсийн хөлс						
- бусад зардал	54,486.9	1426.5	1,095.8	76.8%	0.0%	0.2%
5. Татаас ба урсгал шилжүүлэг	3741.0	123,282.5	31,218.8	25.3%	0.9%	2.0%
- Оюутаны тэтгэлэг						
- Нэг удаагийн тэтгэмж, урамшуулал	3741.0	123,282.5	31,218.8	25.3%	0.9%	2.0%
6. Хөрөнгийн зардал						
үүнээс: төсвийн хөрөнгө						

Нийт зарлагаас. from total EXPENDITURE

EXPENDITURE SECTOR	2007 оны мөн үеийн гүйцэтгэл	2008 оны эхний 2 сарын			Нийт зар- лагад эзлэх %	Зарлагад эзлэх % 2008 он
		Төлөв- лөгөө	Гүйцэт- гэл	ТБ %		
05. Эрүүл мэнд	449,379.7	960,867.9	725,218.7	75.5%	20.07%	100.00%
1.Цалин хөлс	235,620.5	542,311.6	453,694.2	83.7%	12.55%	62.56%
2.Нийгмийн даатгалын шимтгэл	49,395.8	54,231.2	31,424.4	57.9%	0.87%	4.33%
3.Эрүүл мэндийн даатгалын хураамж						
4.Бараа үйлчилгээний бусад зардал	160,652.6	361,391.7	236,779.9	65.5%	6.55%	32.65%
- бичиг хэрэг	2,125.7	5,341.2	3,833.8	71.8%	0.11%	1.62%
-гэрэл цахилгаан	7,508.3	12,014.6	6,833.2	56.9%	0.19%	2.89%
-түлш халаалт	58,508.7	124,102.0	86,603.7	69.8%	2.40%	36.58%
-тээвэр шатахуун	28,253.1	44,012.4	40,492.4	92.0%	1.12%	17.10%
-шуудан холбоо	561.4	2,909.4	1,640.7	56.4%	0.05%	0.69%
-цэвэр бохир ус	1,950.4	6,124.8	3,627.8	59.2%	0.10%	1.53%
- дотоод албан томилолт	3,158.6	4,432.2	2,294.7	51.8%	0.06%	0.97%
- Гадаад томилолт (арга хэмжээ)						
- Ном, хэвлэл авах		35.8	50.4		0.00%	0.02%
-хичээл практикийн зардал		750.0				
-эд хогшил худалдан авах	5,898.7	11,950.0	7,639.3	63.9%	0.21%	3.23%
-нормын хувцасны зардал	3,121.5	4,415.0	4,627.5	104.8%	0.13%	1.95%
- Хоол	10,751.5	23,263.0	16,198.9	69.6%	0.45%	6.84%
- Эм	25,609.9	58,117.8	34,586.3	59.5%	0.96%	14.61%
-урсгал зардал	1,245.1	1,000.0	1,034.5	103.5%	0.03%	0.44%
- Биеийн тамирын уралдаан,тэмцээн		6,000.0	945.0		0.03%	0.40%
- Байрны түрээсийн хөлс	82.0					
-бусад зардал	11,877.7	56,923.5	26,371.7	46.3%	0.73%	11.14%
5.Татаас ба урсгал шилжүүлэг	3,710.8	2,933.4	3,320.2	113.2%	0.09%	0.46%
- Оюутаны тэтгэлэг						
-Нэг удаагийн тэтгэмж,урамшуулал	3,710.8	2,933.4	3,320.2	113.2%	0.09%	0.46%
6.Хөрөнгийн зардал						
үүнээс: төсвийн хөрөнгө						
06 Нийгмийн даатгал,нийгмийн халамж	11,192.9	26,892.6	15,608.2	58.0%	0.43%	100.00%
1.Цалин хөлс	4,009.8	15,329.6	11,279.6	73.6%	0.31%	72.27%
2.Нийгмийн даатгалын шимтгэл	1,062.0	1,466.5	911.6	62.2%	0.03%	5.84%
3.Эрүүл мэндийн даатгалын хураамж						
4.Бараа үйлчилгээний бусад зардал	6,013.6	9,896.5	3,362.0	34.0%	0.09%	21.54%
- бичиг хэрэг	46.5	92.0	74.5	81.0%	0.00%	2.22%
-гэрэл цахилгаан	150.0	497.0	287.8	57.9%	0.01%	8.56%
-түлш халаалт	300.0	4,989.6	400.0	8.0%	0.01%	11.90%
-тээвэр шатахуун	870.0	611.8	600.0	98.1%	0.02%	17.85%
-шуудан холбоо	329.1	450.0	108.1	24.0%	0.00%	3.22%
-цэвэр бохир ус	150.0	280.0				
- дотоод албан томилолт	150.0	227.5	161.0	70.8%	0.00%	4.79%
- Гадаад томилолт (арга хэмжээ)						
- Ном, хэвлэл авах		25.0	30.2		0.00%	0.90%
-хичээл практикийн зардал						
-эд хогшил худалдан авах		500.0	60.0		0.00%	1.78%
-нормын хувцасны зардал		83.4				
- Хоол	883.2	956.0	1,434.0	150.0%	0.04%	42.65%
- Эм						
-урсгал зардал						
- Биеийн тамирын уралдаан,тэмцээн						
- Байрны түрээсийн хөлс	330.0					
-бусад зардал	2,804.8	1,184.2	206.4	17.4%	0.01%	6.14%
5.Татаас ба урсгал шилжүүлэг	107.5	200.0	55.0		0.00%	0.35%
- Оюутаны тэтгэлэг						
-Нэг удаагийн тэтгэмж,урамшуулал	107.5	200.0	55.0		0.0%	0.4%
6.Хөрөнгийн зардал						
үүнээс: төсвийн хөрөнгө						
07. Орон сууц,нийтийн аж ахуй	11892.8	17272.5	8814.8	51.0%	0.2%	1
1.Гудамжны гэрэлтүүлэг,цэвэрлэгээ	11892.8	17272.5	8814.8	51.0%	0.2%	1

Нийт зарлага from total EXPENDITURE

EXPENDITURE SECTOR	2007 оны мөс үеийн гүйцэтгэл	2008 оны эхний 2 сарын			Нийт зар лагад ээлэх %	Зарлагад ээлэх % 2008 он
		Төлөв- лөгөө	Гүйцэт- гэл	ТБ %		
08 . Амралт,спорт,соёл урлаг	100,254.0	254,104.1	182,238.5	71.7%	5.04%	100.00%
1.Цалин хөлс	32,368.6	80,636.0	83,103.1	103.1%	2.30%	45.60%
2.Нийгмийн даатгалын шимтгэл	8,311.4	8,064.2	7,181.0	89.0%	0.20%	3.94%
3.Эрүүл мэндийн даатгалын хураамж						
4.Бараа үйлчилгээний бусад зардал	57,347.4	160,300.5	90,816.6	56.7%	2.51%	49.83%
- бичиг хэрэг	288.0	1,062.2	305.5	28.8%	0.01%	0.34%
-гэрэл цахилгаан	2,573.5	3,245.4	2,668.6	82.2%	0.07%	2.94%
-түлш халаалт	37,950.9	79,837.4	59,554.8	74.6%	1.65%	65.58%
-тээвэр шатахуун	368.6	4,282.2	1,872.2	43.7%	0.05%	2.06%
-шуудан холбоо	371.3	793.4	385.8	48.6%	0.01%	0.42%
-цэвэр бохир ус	228.9	1,374.8	428.0	31.1%	0.01%	0.47%
- дотоод албан томилолт	842.5	1,204.4	730.6	60.7%	0.02%	0.80%
- Гадаад томилолт (арга хэмжээ)						
- Ном, хэвлэл авах		2,000.0	1,309.9		0.04%	1.44%
-хичээл практикийн зардал						
-эд хогшил худалдан авах	419.2	4,800.0	1,819.7	37.9%	0.05%	2.00%
-нормын хувцасны зардал	89.9	555.0	9.3		0.00%	0.01%
- Хоол						
- Эм						
-урсгал зардал	150.6		739.9	#DIV/0!	0.00%	0.81%
- Биеийн тамирын уралдаан,тэмцээн		325.0	14.6		0.00%	0.02%
- Байрны түрээсийн хөлс	39.0					
-бусад зардал	14,025.0	60,820.7	20,977.7	34.5%	0.58%	23.10%
5.Татаас ба урсгал шилжүүлэг	2,226.6	5,103.4	1,137.8	22.3%	0.03%	0.62%
- Оюутаны тэтгэлэг						
-Нэг удаагийн тэтгэмж,урамшуулал	2,226.6	5,103.4	1,137.8	22.3%	0.03%	0.62%
6.Хөрөнгийн зардал						
үүнээс: төсвийн хөрөнгө						
10.. Хөдөө аж ахуй, ой агнуур	12,847.0	29,415.8	15,408.4	52.4%	0.43%	100.00%
1.Цалин хөлс	6,720.3	18,222.8	9,846.3	54.0%	0.27%	63.90%
2.Нийгмийн даатгалын шимтгэл	839.5	1,822.2	647.5	35.5%	0.02%	4.20%
3.Эрүүл мэндийн даатгалын хураамж						
4.Бараа үйлчилгээний бусад зардал	4,880.2	8,820.8	4,538.6	51.5%	0.13%	29.46%
- бичиг хэрэг	68.2	200.0				
-гэрэл цахилгаан	71.5	210.8	48.1	22.8%	0.00%	1.06%
-түлш халаалт	1,778.0	4,754.6	2,255.0	47.4%	0.06%	49.68%
-тээвэр шатахуун	1,344.0	1,411.0	1,411.0	100.0%	0.04%	31.09%
-шуудан холбоо		253.8	126.9	50.0%	0.00%	2.80%
-цэвэр бохир ус	97.1	244.0	97.1	39.8%	0.00%	2.14%
- дотоод албан томилолт	712.0	716.6	570.5	79.6%	0.02%	12.57%
- Гадаад томилолт (арга хэмжээ)						
- Ном, хэвлэл авах						
-хичээл практикийн зардал						
-эд хогшил худалдан авах		200.0				
-нормын хувцасны зардал						
- Хоол						
- Эм		216.6				
-урсгал зардал		333.4				
- Биеийн тамирын уралдаан,тэмцээн						
- Байрны түрээсийн хөлс						
-бусад зардал	809.4	280.0	30.0	10.7%	0.00%	0.19%
5.Татаас ба урсгал шилжүүлэг	407.0	550.0	376.0	68.4%	0.0%	2.4%
- Оюутаны тэтгэлэг						
-Нэг удаагийн тэтгэмж,урамшуул	407.0	550.0	376.0	68.4%	0.0%	2.4%
6.Хөрөнгийн зардал						
үүнээс: төсвийн хөрөнгө						

Нийт зарлагаас. from total EXPENDITURE						
EXPENDITURE SECTOR	2007 оны мөн үеийн гүйцэтгэл	2008 оны эхний 2 сарын			Нийт зарлагад эзлэх %	Зарлагад эзлэх % 2008 он
		Төлөвлөгөө	Гүйцэтгэл	ТБ %		
11. Эдийн засгийн бусад	55,800.2	114,294.0	89,658.7	78.4%	2.48%	100.00%
1.Цалин хөлс	32,495.1	86,776.2	75,502.1	87.0%	2.09%	84.21%
2.Нийгмийн даатгалын шимтгэл	6,956.1	8,677.4	5,083.2	58.6%	0.14%	5.67%
3.Эрүүл мэндийн даатгалын хураамж						
4.Бараа үйлчилгээний бусад зардал	16,175.5	18,023.2	8,302.0	46.1%	0.23%	9.26%
- бичиг хэрэг	142.2	451.8	327.0	72.4%	0.01%	3.94%
-гэрэл цахилгаан	280.3	945.5	257.7	27.3%	0.01%	3.10%
-түлш халаалт	2,347.1	6,389.4	3,371.7	52.8%	0.09%	40.61%
-тээвэр шатахуун	987.9	1,603.5	510.0	31.8%	0.01%	6.14%
-шуудан холбоо	1,011.2	2,054.0	2,213.0	107.7%	0.06%	26.66%
-цэвэр бохир ус	118.9	174.4	105.0	60.2%	0.00%	1.26%
- дотоод албан томилолт	168.2	1,184.4	654.5	55.3%	0.02%	7.88%
- Гадаад томилолт (арга хэмжээ)						
- Ном, хэвлэл авах			50.0		0.00%	0.28%
-хичээл практикийн зардал	738.0	550.0	54.0	9.8%	0.00%	0.65%
-эд хогшил худалдан авах	74.5	1,500.0				
-нормын хувцасны зардал	23.0	383.4	52.3	13.6%	0.00%	0.63%
- Хоол						
- Эм						
-урсгал зардал	379.5	858.4			0.01%	
- Биенийн тамирын уралдаан,тэмцээн		500.0	221.8		0.01%	2.67%
- Байрны түрээсийн хөлс						
-бусад зардал	9,904.7	1,378.4	512.1	37.2%	0.01%	6.17%
5.Татаас ба урсгал шилжүүлэг	173.5	817.2	771.4	94.4%	0.02%	0.86%
- Оюутаны тэтгэлэг						
-Нэг удаагийн тэтгэмж,урамшуулал	173.5	817.2	771.4	94.4%	0.02%	0.86%
12. 6.Хөрөнгийн зардал						
үүнээс: төсвийн хөрөнгө						
13 Ангилагдаагүй зардал	94,858.3	69,982.6	123,638.0	176.7%	3.4%	1
1. Нөөц хөрөнгө	94,858.3	69,982.6	123,638.0	176.7%	3.4%	1
Хөрөнгийн зардал						

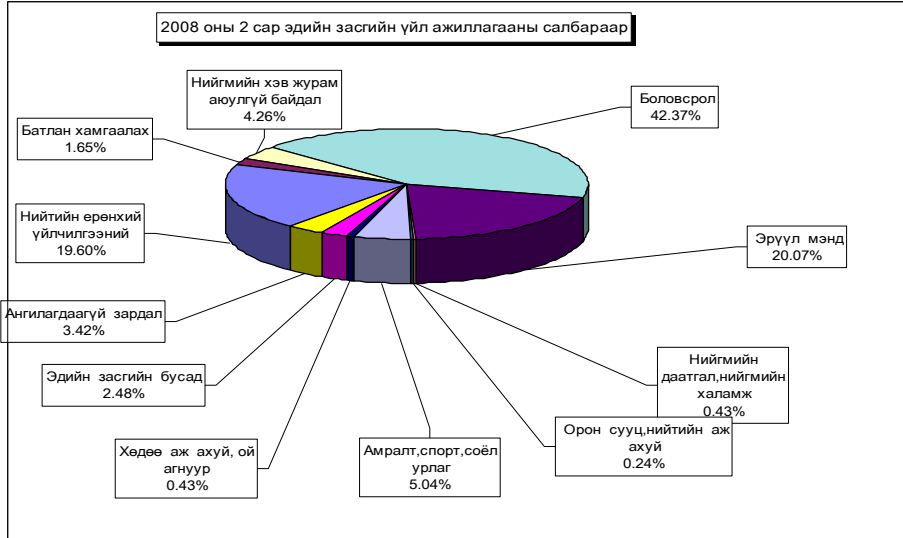

Орон нутгийн төсвийн орлого 89.7 сая ₮ болж , төлөвлөгөө 186.1 хувиар биелэгдэж, төсвийн зарлага 2504.1 сая ₮-т хүрч орлогоос давсан зарлага 2414.4 сая ₮ болов. Орон нутгийн төсвийн орлогын төлөвлөгөөг дүнгээр нь **Аргалант, Баянхангай, Борнуур, Дэлгэрхаан, Лүн, Сэргэлэн, Сүмбэр, Цээл сумд 3036.4-23.5 мянган ₮-өөр тасалдууллаа.**

Орон нутгийн орлогын төлөвлөгөөний биелэлтийг нэр төрлөөр нь үзүүлбэл: № 2
LOCALBUDGET SOMS, as of first 2 months,thous tog.

Сумд Soms	Бууны		Тэмдэгтийн хураамж		Агнуурын орлого		Ус рашаан		Ойн орлого		Байглийн бусад баялаг, ургамлын	
	төл	гүй	төл	гүй	төл	гүй	төл	гүй	төл	гүй	төл	гүй
АБ		14.0	75.0	265.0	60.0				150.0	91.0		
АР	16.0		32.0	53.0				60.6				
АТ			60.0	6.0								
БС	20.0		700.0	827.2					4,000.0	8,631.6		
БА		20.0	25.0	27.1								
БД		4.0	44.0	122.5					200.0			
БЖ		4.0	40.0	47.5								
БӨ			50.0	89.3								
БХ		107.9	45.0	13.8								
БЦ	36.0		40.0	45.0								
БТ			75.0	80.7					700.0	1,030.0		
БЧ			150.0	130.2			500.0	180.0	200.0	21.2		
БН	12.0		232.0	436.8			40.0	40.0	966.0	154.2		
БҮ	16.0	20.0	15.0	16.7								
ДХ	16.0	16.0	20.0	15.0								
ЖА		10.0	100.0	1,147.7					260.0	70.0		1,024.9
ЗА	8.0	10.0	60.0	459.3						15.0		
ЛҮ			83.4	124.6								
ММ	20.0		100.0	220.0		23.4		4.1	2,770.0	5,243.7		
ӨШ					400.0	1,000.0						
СҮ	4.0		65.0	204.4					20.0			
СЭ		8.0	28.3	28.4								
УГ			60.0	54.9						540.0		
ЦЭ	6.0	4.0	124.0	190.7					130.0			
ЭР		6.0	80.0	396.5					3,800.0	5,850.0		
ЭС		4.0	100.0	237.5								
ЗМ	30.0	32.0	2,195.0	3,613.9								
ДҮН	184.0	259.9	4,598.7	8,853.7	460.0	1,023.4	540.0	284.7	13,196.0	21,646.7		1,024.9

Орон нутгийн орлогын төлөвлөгөөний биелэлтийг нэр төрлөөр нь үзүүлбэл: №3
LOCALBUDGET SOMS, as of first 2 months,thous tog.

Сумд Soms	Түгээмэл тархцатай		Хүү торгууль		Төсөвт газрын өөрийн орлого		Түрээсийн орлого		Бусад орлого		Хөрөнгө борлуул сны орлого	
	тө	гүй	тө	гүй	тө	гүй	тө	гүй	тө	гүй	тө	гүй
АБ				92.6								
АР			80.0	10.0	116.0	208.9						
АТ							14.0	7.0	41.6	53.9		
БС			250.0	816.0	16.6				500.0	3,726.5		
БА	750.0	576.5	60.0	95.0					60.0			
БД			100.0	205.0		246.8	48.0					
БЖ			20.0	20.8			10.0	10.0		60.0		
БӨ			45.0	130.0	50.0	27.0						
БХ			900.0	90.8	50.0	159.2	71.0					
БЦ			25.0			40.0						
БТ				100.0	25.0	40.0	27.0	20.0				
БЧ			300.0	40.0		21.0			1,300.0	2,416.7	20.0	
БН			165.0	163.5				75.0		194.8		
БҮ			30.0				18.0	12.0		150.0		
ДХ			46.0	10.0	40.0							
ЖА			276.0		4.0			45.0				
ЗА			60.0	148.8				20.0				
ЛҮ			240.0	190.0				62.0	62.5			
ММ			50.0	49.0				25.0		3.0	320.0	
ӨШ			10.0	100.0								
СҮ			50.0	25.0	120.0	7.0			20.0	111.4		
СЭ			50.0	20.0					50.0	68.5		
УГ			30.0		50.0		20.0	34.9				
ЦЭ			250.0	155.0	100.0							
ЭР			502.6	625.0					238.4	400.0		
ЭС			450.0	150.0								
ЗМ			578.2	1,084.7				695.8		321.0		770.0
ДҮН	750.0	576.5	4,567.8	4,321.2	611.6	709.9	435.0	902.2	2,150.0	7,505.8	20.0	1,090.0

Орон нутгийн орлогын төлөвлөгөөний биелэлтийг нэр төрлөөр нь үзүүлбэл: № 1
LOCALBUDGET SOMS, as of first 2 months,thous tog.

Сумд Soms	Мал бүхий иргэдийн орлого		О.Т.Боломжгүй Патент		О.Т.Боломжгүй Жишиг		И.О.Т.Т.Х		Суутган-4		Суутган-2	
	төл	гүй	төл	гүй	төл	гүй	төл	гүй	төл	гүй	төл	гүй
АБ	200.0	660.7	4.0	9.0	120.0	75.0						
АР	800.0	479.6	51.0	36.0	40.0	10.0						12.0
АТ	1,649.6	3,396.5	180.0	154.0	20.0	20.0						
БС	250.0	309.7	228.0	154.0	34.0		25.0					
БА	200.0	226.3			360.0	431.6	30.0	46.5				
БД	280.0	818.6	20.0	22.0	20.0		40.0	123.3				
БЖ		281.4	4.0	6.0	16.0	16.0	16.0	16.0				10.8
БӨ	100.0	515.2	76.0	12.0								
БХ		109.1	125.0	20.0	160.0						25.0	36.7
БЦ	600.0	887.4	54.0	24.0	30.0	10.0					25.0	
БТ	200.0	62.0			64.0	62.0					15.0	38.0
БЧ		23.5	320.0	387.8		60.0						
БН	240.0	312.4	266.0	237.0	282.0	246.0		75.5				
БҮ	1,000.0	1,974.3	12.0		170.0							56.2
ДХ	1,000.0	295.0			75.0	40.0	60.0					
ЖА	350.0	27.4	48.0	45.0	90.0	160.0		11.0				
ЗА	300.0	136.4	590.0	692.0	58.0	78.0						
ЛҮ	400.0	328.8	120.0	90.0	50.0	45.0		15.0				10.0
ММ	175.0	41.0		49.8	140.0	86.0						
ӨШ		37.2			120.0	110.0						
СҮ	60.0	177.7	70.0		140.0	50.0	50.0					
СЭ	1,160.0	1,258.9			10.0	10.0						
УГ	100.0	293.6	80.0	62.0								
ЦЭ	1,168.0	369.3	132.0	79.0				20.0				55.6
ЭР		221.4	15.0	46.0	220.0	200.0	12.0	12.0				
ЭС		803.9	100.0	155.0	160.0	138.0						12.0
ЗМ	106.0	134.3	778.0	926.8	566.0	607.4	145.0	751.5				8.5
ДҮН	10,338.6	14,181.6	3,273.0	3,207.4	2,945.0	2,465.0	378.0	1,070.8			77.0	227.8

Орон нутгийн төсвийн орлого, зарлагыг сумдаар

LOCAL BUDGET, EXPENDITURE SOMS, as of first 2 months, thous tog /МЯН,₮/

Сумд Soms	ОРЛОГО, REVENUE			ЗАРЛАГА, EXPENDITURE			НИЙТ ДҮНД ЭЗЛЭХ ХУВЬ		Орлогыг Зарлагад
	Жилийн эхнээс			Жилийн эхнээс			Орлогод	Зарлагад	
	Төлөвлөгөө	Гүйцэтгэл	ТБ хувь	Төлөвлөгөө	Гүйцэтгэл	ТБ хувь			
АБ	609.0	1207.3	198.2%	99,916.2	94,798.6	94.9%	0.41%	2.62%	1.27%
АР	1,067.0	848.1	79.5%	78,392.1	64,219.1	81.9%	0.29%	1.78%	1.32%
АТ	2,045.2	3647.4	178.3%	66,828.6	50,119.3	75.0%	1.23%	1.39%	7.28%
БС	6,023.6	14465.1	240.1%	160,287.2	125,652.8	78.4%	4.87%	3.48%	11.51%
БА	1,425.0	1483.0	104.1%	82,288.0	67,243.5	81.7%	0.50%	1.86%	2.21%
БД	752.0	2542.2	338.1%	65,716.4	46,683.3	71.0%	0.86%	1.29%	5.45%
БЖ	106.0	16670.3	15726.7%	76,188.4	60,515.3	79.4%	5.62%	1.67%	27.55%
БӨ	321.0	773.5	241.0%	73,956.9	61,435.8	83.1%	0.26%	1.70%	1.26%
БХ	1,376.0	537.5	39.1%	76,299.4	69,953.6	91.7%	0.18%	1.94%	0.77%
БЦ	1,850.0	4170.0	225.4%	74,291.2	57,974.5	78.0%	1.40%	1.60%	7.19%
БТ	1,106.0	1432.7	129.5%	97,043.6	70,048.1	72.2%	0.48%	1.94%	2.05%
БЧ	2,990.0	3280.4	109.7%	115,649.1	106,684.9	92.2%	1.11%	2.95%	3.07%
БН	2,278.0	1860.2	81.7%	130,430.7	105,090.8	80.6%	0.63%	2.91%	1.77%
БҮ	1,261.0	2229.2	176.8%	101,842.1	76,119.0	74.7%	0.75%	2.11%	2.93%
ДХ	1,257.0	376.0	29.9%	80,949.4	56,374.0	69.6%	0.13%	1.56%	0.67%
ЖА	1,173.0	2496.0	212.8%	192,027.2	93,647.8	48.8%	0.84%	2.59%	2.67%
ЗА	1,096.0	1539.5	140.5%	199,280.8	170,647.4	85.6%	0.52%	4.72%	0.90%
ЛҮ	955.4	865.9	90.6%	103,068.5	86,926.4	84.3%	0.29%	2.41%	1.00%
ММ	3,255.0	6040.0	185.6%	83,533.5	74,374.0	89.0%	2.04%	2.06%	8.12%
ӨШ	555.0	1247.2	224.7%	78,419.0	50,963.9	65.0%	0.42%	1.41%	2.45%
СҮ	599.0	575.5	96.1%	79,056.8	66,179.5	83.7%	0.19%	1.83%	0.87%
СЭ	1,746.3	1393.8	79.8%	54,976.9	46,117.4	83.9%	0.47%	1.28%	3.02%
УГ	340.0	985.4	289.8%	107,580.3	90,243.3	83.9%	0.33%	2.50%	1.09%
ЦЭ	3,910.0	873.6	22.3%	108,109.8	93,136.4	86.1%	0.29%	2.58%	0.94%
ЭР	4,924.8	7756.9	157.5%	61,269.7	50,955.2	83.2%	2.61%	1.41%	15.22%
ЭС	810.0	1500.4	185.2%	147,190.3	111,267.6	75.6%	0.51%	3.08%	1.35%
ЗМ	4,398.2	8945.9	203.4%	560,512.4	456,733.2	81.5%	3.01%	12.64%	1.96%
ТӨ		207062.4		1,392,545.8	1,109,621.6	79.7%	69.76%	30.71%	18.66%
ОНД	48,229.5	89743.0	186.1%	3,155,104.5	2,504,104.7	79.4%	30.24%	69.29%	3.58%
ДҮН	48,229.5	296805.4	615.4%	4,547,650.3	3,613,726.3	79.5%	100.0%	100.0%	8.21%

Орон нутгийн орлогоос Аймагт төвлөрөх нэр төрлийг сумдаар үзүүлбэл
LOCALBUDGET SOMS, as of first 2 months,thous tog.

Сумд Soms	Газрын төлбөр		АБӨЯХ-ийн татвар		Үл хөдлөх хөрөнгийн		Нөөцийн, лиценз хайгуул,ашиглалт		өмч,хөрөнгө худалдсны, өмч хувьчлалын орлогоуд.		Дүн		
	тө	гүй	тө	гүй	тө	гүй	тө	гүй	тө	гүй	тө	гүй	хувь
АБ	400.0	656.0		221.2							400.0	877.2	219.3
АР	464.0	445.8	126.0								590.0	445.8	75.6
АТ	214.0	0.8				3.6					214.0	4.4	2.1
БС	1,160.0	90.5				12.3					1,160.0	102.8	8.9
БА	1,160.0	1,032.0		100.0	90.0						1,250.0	1,132.0	90.6
БД	437.4			39.1		29.3	2,000.0				2,437.4	68.4	2.8
БЖ	500.0				12.0	12.0		32,395.7			512.0	32,407.7	6329.6
БӨ		783.0										783.0	
БХ	100.0					37.8						137.8	
БЦ	600.0	1,292.0					2,000.0	6,407.2			2,600.0	7,699.2	296.1
БТ	988.6	481.7				271.0					1,259.6	481.7	38.2
БЧ	2,050.0	801.1				600.0	73.2	400.0			3,050.0	874.3	28.7
БН	1,566.0	1,247.2				12.0	24.0				1,578.0	1,271.2	80.6
БҮ	1,098.0					50.0	17.0				1,148.0	17.0	1.5
ДХ	19.0	8.0	78.2								97.2	8.0	8.2
ЖА	5,016.0	577.2		5.8	186.0	64.5					5,202.0	647.5	
ЗА	18,666.0	4,176.0				21.0					18,666.0	4,197.0	22.5
ЛҮ	238.4	2.4				243.1					238.4	245.5	
ММ	1,027.2	172.0				9.0					1,027.2	181.0	17.6
ӨШ	227.0										227.0		
СҮ	862.6										862.6		
СЭ	5,200.0	1,604.0					448.0				5,648.0	1,604.0	
УГ	866.6	551.4									866.6	551.4	
ЦЭ	790.0	579.9		97.9		238.9		2,000.0			790.0	2,916.7	
ЭР	2,670.0	2,580.8					56.8				2,726.8	2,580.8	94.6
ЭС	67.0										67.0		
ЭМ	701.4	1,487.2	4.0	39.2	597.4	1,215.9					1,302.8	2,742.3	210.5
ТӨ		1,548.0						413,999.7	69,147.9	16,967.3	69,147.9	432,515.0	625.5
ДҮН	47,089.2	20,117.0	208.2	503.2	1,856.2	1,963.8	4,904.8	454,802.6	69,147.9	16,967.3	123,206.3	494,353.9	401.2

Орон нутгийн орлогоос Улсад төвлөрүүлэх нэр төрлийг сумдаар үзүүлбэл
LOCALBUDGET SOMS, as of first 2 months,thous tog.

Сумд Soms	Цалингийн ашиг		ААНОАТ		НӨТ		Онцгой		Алтнаас бусад нөөц		Дүн		
	тө	гүй	тө	гүй	тө	гүй	тө	гүй	тө	гүй	тө	гүй	хувь
АБ	3,214.2	5,140.0	111.3								3,325.5	5,140.0	154.6
АР	1,285.6	89.5	56.5								1,342.1	89.5	6.7
АТ	1,028.6	104.2	64.5								1,093.1	104.2	9.5
БС	4,867.2	8,174.0	417.2	118.0	1,258.1	1,305.6					6,542.5	9,597.6	146.7
БА	3,884.4	3,283.6	115.4		148.0						4,147.8	3,283.6	79.2
БД	1,047.0	490.3	93.4	123.8					1,968.4	7,000.0	3,108.8	7,614.1	244.9
БЖ	1,304.0	1,819.4	78.3	17.0					20,490.0	113,384.8	21,872.3	115,221.2	526.8
БӨ	1,267.4	2,127.4	73.9								1,341.3	2,127.4	158.6
БХ	1,134.6	2,252.0	101.7								1,236.3	2,252.0	182.2
БЦ	1,193.8	2,572.3	104.5			222.0			11,398.0	22,425.1	12,918.3	24,997.4	193.5
БТ	1,193.8	1,895.7	247.0		2,959.6						4,400.4	1,895.7	43.1
БЧ	2,589.8	5,926.3	624.4	284.4	296.0				590.6		4,100.8	6,210.7	151.5
БН	2,167.2	2,158.0	445.1	63.0	296.0						2,908.3	2,221.0	76.4
БҮ	1,653.0	2,273.0	68.8								1,721.8	2,273.0	132.0
ДХ	1,193.8	42.7	46.7								1,240.5	42.7	3.4
ЖА	3,655.0	498.5	1,399.0								5,054.0	498.5	9.9
ЗА	35,053.0	32,880.5	215.8		74.0						35,342.8	32,880.5	93.0
ЛҮ	3,581.6	3,215.9	145.7								3,727.3	3,215.9	86.3
ММ	2,626.4	3,409.0	190.9	32.5	192.4	101.6					3,009.7	3,543.1	117.7
ӨШ	1,377.6	1,397.6	46.7								1,424.3	1,397.6	98.1
СҮ	1,249.0	2,171.8	257.0	7.6							1,506.0	2,179.4	144.7
СЭ	1,065.2	926.0	141.5								1,206.7	926.0	76.7
УГ	1,928.6	2,532.5	190.9	5.3							2,119.5	2,537.8	119.7
ЦЭ	1,873.4	2,943.6	662.1	149.7							2,535.5	3,093.3	122.0
ЭР	3,948.8	3,244.1	362.4								4,311.2	3,244.1	75.2
ЭС	2,571.4	5,161.2	96.3	26.9							2,667.7	5,188.1	194.5
ЭМ	58,165.1	78,545.5	5,014.0	1,395.3	23,313.2	20,248.1	18,900.0				105,392.3	100,188.9	95.1
ТӨ		9,285.2										9,285.2	
ДҮН	146,119.5	184,559.8	11,371.0	2,223.5	28,759.3	21,655.3	18,900.0		34,447.0	142,809.9	239,596.8	351,248.5	146.6

Төсвийн зарлагыг сумдаар
EXPENDITURE SOMS, as of first 2 months, thous tog

Soms	Зарлага , Expenditure			НИЙТ ЗАРЛАГААС				Сумдад өгсөн дотац
	Жилийн эхнээс			Цалин	Зарлагад эзлэх %	НДШ, ЭМД	бараа үйлч бусад	
	Төлөвлөгөө	Гүйцэтгэл	ТБ хувь					
АБ	99,916.2	94,798.6	94.8%	58,073.2	61.26%	5,722.8	31,002.6	96,619.4
АР	78,392.1	64,219.1	82.1%	38,126.4	59.37%	1,907.4	24,185.3	75,554.6
АТ	66,828.6	50,119.3	75.0%	27,653.4	55.18%	2,431.4	20,034.5	54,528.0
БС	160,287.2	125,652.8	78.4%	78,193.6	62.23%	7,737.0	39,722.2	151,952.2
БА	82,288.0	67,243.5	81.8%	41,730.7	62.06%	4,226.1	21,286.7	79,532.8
БД	65,716.4	46,683.3	71.0%	31,529.6	67.54%		15,153.7	59,005.0
БЖ	76,188.4	60,515.3	79.4%	40,318.9	66.63%	3,864.0	16,332.4	74,213.1
БӨ	73,956.9	61,435.8	83.1%	37,915.8	61.72%	3,187.1	20,332.9	73,285.7
БХ	76,299.4	69,953.6	90.6%	41,278.5	59.01%	4,074.9	24,600.2	72,864.2
БЦ	74,291.2	57,974.5	78.1%	38,077.4	65.68%	5,155.2	14,741.9	67,797.6
БТ	97,043.6	70,048.1	72.2%	38,377.4	54.79%	4,205.6	27,465.1	80,863.6
БЧ	115,649.1	106,684.9	92.3%	60,890.2	57.07%	5,743.3	40,051.4	109,204.3
БН	130,430.7	105,090.8	80.6%	69,273.8	65.92%	6,927.6	28,889.4	128,071.4
БҮ	101,842.1	76,119.0	74.8%	52,556.7	69.05%	744.9	22,817.4	98,097.5
БХ	80,949.4	56,374.0	69.7%	39,372.5	69.84%	4,193.3	12,808.2	78,179.6
ЖА	192,027.2	93,647.8	48.8%	72,064.8	76.95%	9,133.6	12,449.4	141,339.1
ЗА	199,280.8	170,647.4	85.7%	92,423.3	54.16%	8,543.3	69,680.8	166,712.8
ЛҮ	103,068.5	86,926.4	84.3%	53,739.8		5,618.8	27,567.8	99,833.0
ММ	83,533.5	74,374.0	89.0%	46,296.4	62.25%	4,641.3	23,436.3	78,108.8
ӨШ	78,419.0	50,963.9	65.1%	39,961.3	78.41%	3,123.5	7,879.1	75,998.4
СҮ	79,056.8	66,179.5	83.7%	43,675.0	65.99%	3,781.0	18,723.5	75,819.9
СЭ	54,976.9	46,117.4	83.9%	27,863.7	60.42%	1,916.9	16,336.8	49,037.9
УГ	107,580.3	90,243.3	83.9%	51,045.0	56.56%	4,971.0	34,227.3	104,080.7
ЦЭ	108,109.8	93,136.4	86.1%	56,066.7		5,032.4	32,037.3	102,076.3
ЭР	61,269.7	50,955.2	83.2%	32,327.6	63.44%	3,390.6	15,237.0	54,890.7
ЭС	147,190.2	111,267.6	75.6%	71,488.4	64.25%	6,719.6	33,059.6	144,669.1
ЗМ	560,512.4	456,733.2	81.5%	219,124.0	47.98%	20,755.1	216,854.1	517,843.5
ТӨ	1,392,545.9	1,109,621.6	79.7%	606,138.4	54.63%	26,738.0	476,745.2	1,531,890.7
ОНД	3,155,104.4	2,504,104.7	79.4%	1,499,444.1	59.88%	137,747.7	866,912.9	2,910,179.2
ДҮН	4,547,650.3	3,613,726.3	79.5%	2,105,582.5	58.27%	164,485.7	1,343,658.1	4,442,069.9

Төсвийн зарлага төсөвт байгууллагаар
EXPENDITURE Government organization, as of first 2 months, thous tog (мян-төг)

	З А Р Л А Г А , EXPENDITURE			НИЙТ ЗАРЛАГААС				ОЛГОСОН ТАТААС	Өглөг (мян-төг)
	Жилийн эхнээс			Цалин	Зарлагад эзлэх %	НДШ, ЭМД	бараа үйлч бусад		
	Төлөв	Гүйцэтгэл	ТБ хувь						
ЗДТГ	99,354.3	90,335.3	90.9%	42,330.7	46.9%	3,980.3	44,024.3	99,354.3	
ИТХурал	13,230.7	7,363.3	55.7%	4,404.8	59.8%		2,958.5	13,230.7	
Аудитын газар	12,699.6	11,152.1	87.8%	7,909.5	70.9%	760.6	2,482.0	12,699.6	
Ар жанчивлан	64,329.2	26,859.6	41.8%	10,205.3	38.0%		16,654.3	3,751.3	
Статистик	7,461.3	4,569.0	61.2%	3,711.3	81.2%	371.1	486.6	5,451.6	
МХГазар	41,648.4	33,564.3	80.6%	27,137.9	80.9%	1,389.4	5,037.0	60,862.8	
Цагдаагийн газар	174,241.5	153,967.4	88.4%	120,377.5	78.2%	1,448.2	32,141.7	255,530.0	
ГХШтаб	67,666.4	59,580.5	88.1%	47,483.0	79.7%	777.3	11,320.2	67,583.0	
Ахмадын хороо	2,618.4	2,170.4	82.9%	2,170.4	100.0%			3,927.7	
Хүүхдийн төв	8,301.0	4,026.4	48.5%	3,488.8	86.6%		537.6	12,076.4	
Хөд-эрх-алба	24,274.2	13,437.7	55.4%	9,109.1	67.8%	911.6	3,417.0	35,848.4	
ХХААУГазар	29,415.8	15,408.4	52.4%	9,846.3	63.9%	647.5	4,914.6	29,082.4	
СХЗТөв	10,929.4	7,798.5	71.4%	5,487.8	70.4%	603.6	1,707.1	8,697.4	
БОрчны алба	27,033.0	19,470.4	72.0%	17,064.7	87.6%	1,714.8	690.9	40,460.4	
Цаг уур	68,030.6	58,363.4	85.8%	49,460.8	84.7%	2,764.8	6,137.8	102,945.8	
Хот тохижуулах	17,272.5	8,814.4	51.0%				8,814.4	15,939.3	
Ангилдаагүй	5,582.6	13,746.4	246.2%				13,746.4	13,746.4	
Нөөц сан	30,000.0	47,749.4	159.2%				47,749.4	47,749.4	
Өрхийн эмнэлэг	17,506.9	14,680.3	83.9%				14,680.3	26,054.4	
Мал эмнэлэг	9,300.0								
Хүү сувилал	22,844.6	16,955.3	74.2%	8,968.0	52.9%	1,080.2	6,907.1	21,295.9	
БСоёлын газар	22,540.8	13,857.6	61.5%	8,041.8	58.0%	804.2	5,011.6	34,223.0	
Нэгдсэн эмнэлэг	337,970.8	236,921.4	70.1%	130,780.1			106,141.3	326,479.8	
ЭМГазар	97,036.8	87,917.2	90.6%	57,870.3	65.8%	5,787.7	24,259.2	97,036.8	
Өвөр Жанчивлан									
БТСпортын хороо	36,995.2	12,865.2	34.8%	8,562.3	66.6%	856.2	3,446.7	36,411.8	
Музей	14,630.7	12,652.1	86.5%	6,663.4	52.7%	653.1	5,335.6	19,204.3	
ТХХүрээлэн	65,786.2	43,004.1	65.4%	19,490.5	45.3%	1,680.0	21,833.6	43,653.1	
Номын сан	21,774.2	19,996.3	91.8%	5,074.1	25.4%	507.4	14,414.8	32,114.0	
Ойжуулалт									
Замын сан	1,600.0	751.5	46.9%				751.5	751.5	
Орон нутгийн Х/О	23,500.0	61,390.7	261.2%				61,390.7	61,390.7	
Улсын төсвийн ХО									
ИЕМАлба	5,880.0	3,503.0	59.6%				3,503.0		
МТТөв	7,976.4	6,250.0	78.4%				6,250.0	4,975.4	
Өмчийн алба	3,114.4	500.0	16.1%	500.0				3,114.4	
ДҮН	1,392,545.9	1,109,621.6	79.7%	606,138.4	54.6%	26,738.0	476,745.2	1,531,890.7	
								49,085.3	

Төсөвт байгууллагуудын Өглөгийн үлдэгдэл thousand tog (мян, ₮)

Д/д		Хэмжих нэгж	2007 эцсийн байдлаар	2008 оны 02 сарын 29-ны үлдэгдэл	үүнээс: Өглөг үүссэн хугацаагаар		
					31-60 өдөр	61-120 өдөр	121- өдрөөс дээш
Төсөвт байгууллагуудын өглөг Бүгд							
	мян, ₮		56,382.4	153,855.7	153,855.7		
1	ү Цалингийн	мян, ₮	6,860.0	37,910.6	37,910.6		
2	н НДШ	мян, ₮	2,517.9	42,216.2	42,216.2		
3	ү ЭМД	мян, ₮					
4	Гэрэл цахилгаан	мян, ₮	312.9	3,921.2	3,921.2		
5	н Түлш, халаалт	мян, ₮	11,347.2	29,665.0	29,665.0		
6	Цэвэр, бохир ус	мян, ₮					
7	э Шуудан, холбоо	мян, ₮	748.6	841.7	841.7		
8	Тээвэр, шатахуун	мян, ₮	430.0	4,519.6	4,519.6		
9	Хоол	мян, ₮	2,616.0	2,176.5	2,176.5		
10	э Эм	мян, ₮	25,342.0	25,468.3	25,468.3		
11	Дотоод албан томилолт	мян, ₮	2,401.5	2,563.2	2,563.2		
12	Урсгал засвар	мян, ₮	500.0	500.0	500.0		
	Байр түрээсийн зардал	мян, ₮					
13	с Бусад	мян, ₮	3,306.3	4,073.4	4,073.4		
Төсөвт байгууллагуудын өглөг Бүгд							
	хувь		100.0%	100.0%	100.00%		
1	ү Цалингийн	хувь	12.17%	24.64%	24.64%		
2	н НДШ	хувь	4.47%	27.44%	27.44%		
3	ү ЭМД	хувь					
4	Гэрэл цахилгаан	хувь	0.55%	2.55%	2.55%		
5	н Түлш, халаалт	хувь	20.13%	19.28%	19.28%		
6	Цэвэр, бохир ус	хувь					
7	э Шуудан, холбоо	хувь	1.33%	0.55%	0.55%		
8	Тээвэр, шатахуун	хувь	0.76%	2.94%	2.94%		
9	Хоол	хувь	4.64%	1.41%	1.41%		
10	э Эм	хувь	44.95%	16.55%	16.55%		
11	Дотоод албан томилолт	хувь	4.26%	1.67%	1.67%		
12	Урсгал засвар	хувь	0.89%	0.32%	0.32%		
13	с Бусад	хувь	5.86%	2.65%	2.65%		

Төсвийн Өглөг (өр)-ийг сумдын нэрээр, төсөвтэй шууд харьцдаг байгууллагуудын дүнгээр үзүүлбэл:

Soms	Нийт өглөг (мян- ₮)	Ү Ү Н Э Э С			НӨУ-ны өглөг	Авллага
		цалин	НДШ	бусад		
Алтанбулаг						
Аргалант	1,939.1		1,939.1			
Архуст	9,953.0	5,642.6	2,020.4	2,290.0	9,953.0	
Батсүмбэр				497.0	20.0	438.6
Баян	497.0					
Баяндэлгэр	8,749.7		8,749.7		2,535.0	11,035.2
Баянжаргалан	4,708.8	1,626.6	2,925.7	156.5	800.2	6,714.8
Баян-Өнжүүл	1,921.3		1,921.3			
Баянхангай	12,520.9	3,173.7	289.2	9,058.0	1,268.4	
Баянцагаан						
Баянцогт	1,179.7	378.4	99.7	701.6	140.8	77.1
Баянчандмань						
Борнуур	11,845.3	4,560.8	189.4	7,095.1	619.3	34,422.5
Бүрэн						
Дэлгэрхаан	9,064.5	3,751.3		5,313.2		
Жаргалант	9,113.1	1,500.0	6,613.1	1,000.0	728.0	18,220.5
Заамар	6,298.8	1,698.8	4,021.5	578.5		3,227.8
Лүн	5,672.4	543.9	3,421.6	1,706.9	1,435.1	
Мөнгөнморьт	431.1			431.1		
Өндөрширээт	5,283.7	4,285.2	428.5	570.0		
Сүмбэр	1,626.5			1,626.5		
Сэргэлэн	670.7		520.2	150.5	520.2	890.4
Угтаал	1,631.4	1,055.3	196.1	380.0	176.3	700.0
Цээл	2,484.0	374.6	606.2	1,503.2	980.8	14,353.3
Эрдэнэ	644.9	644.9			644.9	2,772.9
Эрдэнэсант	1,675.0			1,675.0		1,253.0
Зуунмод	6,859.5			6,859.5		8,176.8
Төвлөрсөн	49,085.3	8,724.4	7,469.5	32,891.4	3,801.3	24,074.7
О.Н.Дүн	104,770.4	29,236.1	33,941.7	41,592.6	20,253.1	102,282.9
ДҮН	153,855.7	37,960.5	41,411.2	74,484.0	24,054.4	126,357.6

Мөнгө, зээл, хадгаламж

Монгол шуудан, Хас, Зоос банк, ХААН, Анод банкны салбарын дүнгээр **2008 оны эхний 2 сард** кассын орлого **17017.9 сая ₮**, кассын зарлага **16813.2 сая ₮** болж, гүйлгээнд **1613.1 сая ₮** байна.

Банкны кассын орлого, зарлага. (сая-төг)
REVENUE, EXPENDITURE ,BANK OF CASH mln tog

	Банкны кассын						Орлого % Зарлага Revenue to expenditure ratio. %
	Орлого revenue			Зарлага expenditure			
	Системийн банкны зузаат- гал	Бусад цэвэр орлого	Дүн Total	Системийн банкнд шилжүүл- сэн	Бусад цэвэр зарлага	Дүн Total	
Салбар,тооцооны кассуудын дүн Total bank	3855.0	13162.9	17017.9	685.3	16127.9	16813.2	101.2%
-ХАА-н банкны тооцооны касс Agriculture Bank	1188.3	1,887.5	3075.8	85.6	2930.4	3016.0	102.0%
-Мон-шуудан банкны салбар Post Givo Bank	102.6	2,587.0	2689.6	563.3	2175.1	2738.4	98.2%
-Хас банкны салбар Khasbank	360.0	488.7	848.7	0.3	817.3	817.6	103.8%
-Зоос банкы салбар Zoosbank	2004.1	8,196.8	10200.9	36.1	10165.1	10201.2	100.0%
- Анод банкы салбар Anodbank	200.0	2.9	202.9		40.0	40.0	507.3%

ХААН банкны харьяа тооцооны төв, Монгол шуудан, Хас, Зоос,Анод банкны салбаруудад аж ахуйн нэгж, байгууллагуудад **жижиг худалдаа, үйлдвэрлэлийг** дэмжих үүднээс бичил бизнес болон нийт олгосон зээлийн үлдэгдэл 2 сарын 29-ний байдлаар **17391.6 сая ₮**, байгаа нь өмнөх оны эцсээс **1150.5 сая ₮-өөр** өслөө.

2008 он гарсаар Засгийн газраас бичил бизнесийг дэмжих ажлын хүрээнд оны эхний 2 сард **3455** зээлдэгч нарт **2944.3** сая төгрөгийн зээл олгожээ.

Зээлийн өрийн үлдэгдэл (сая-төг)
LOANS OUTSTANDING, at the end of month,mln tog

	Зээлийн өрийн үлдэгдэл Loans outstanding					Үүнээс хугацаа хэтэрсэн of which : overdue		
	2007 оны				2008 2-30	2007 оны		2008 он 2-30
	3-30	6-30	9-30	12-30		06-30	12-30	
Банкны системийн дүн Total bank	11512.6	13725.5	14708.5	16241.1	17391.6	176.1	419.7	173.5
-ХАА-н банкны тооцооны касс Agriculture Bank	8842.0	10053.4	10278.9	11295.7	11402.4	10.6	304.6	2.7
-Мон-шуудан банкны салбар Post Givo Bank	1051.4	1186.8	1687.6	2175.8	2853.2	68.0	54.7	76.8
-Хас банкны салбар Khasbank	988.6	1260.4	1493.6	1623.6	1883.9	25.5	17.8	51.4
- Зоос банкы салбар Zoosbank	630.6	1224.9	1048.4	1061.0	1061.1	72.0	42.6	42.6
- Анод банкы салбар Anodbank			200.0	85.0	191.0			

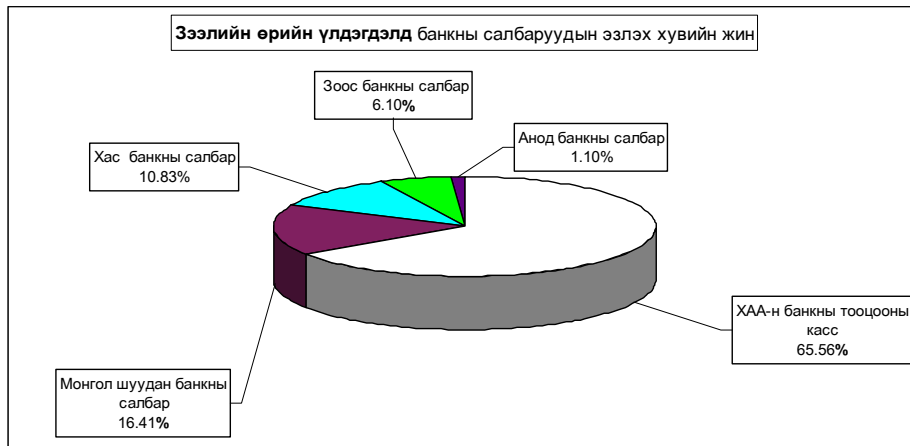

2008 онд Нийт болон Бичил бизнест олгосон зээл
LOANS OUTSTANDING, at the end of month,mln tog

(сая төг)

	Нийт олгосон зээл		Бичил бизнест олгосон зээл		Зээлийн хүүгийн дундаж	
	Зээлдэгчийн тоо	Зээлийн хэмжээ Total Loan	Зээлдэгчийн тоо	Зээлийн хэмжээ Total Loan	Үйлдвэр лэлийн Enterprise	Худадаа Trade
Банкны системийн дүн Total bank	7278	3907	3455	2944.3	x	x
ХАА-н банк Agriculture Bank	1148	291	3	7.8	3.5	3.5
Мон-шуудан банкны салбар Post Givo Bank	4050	1151	1818	1150.5	2.0	3.0
Хас банкны салбар Khasbank	604	977	159	362.4	3.0	3.0
Зоос банкны салбар Zoosbank	1451	1039	1450	973.6	3.0	3.4
Анод банкны салбар Anodbank	25	450	25	450.0	3.0	3.4

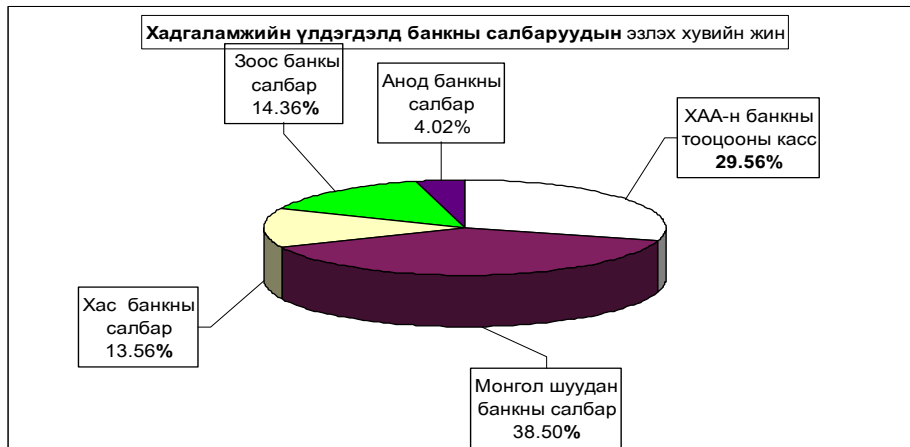

Иргэдийн хувийн хадгаламжинд 2 сарын 29-ний байдлаар **3331.8** сая ₮ байна.

Иргэдийн хадгаламжийн үлдэгдэл, хүү **REMAINDER OF INDIVIDUAL DEPOSITS, RATE**

	Хадгаламжийн үлдэгдэл				Remainder deposits				Хадгаламжийн хүүний сарын дундаж хувь	
	2007 оны				2008-2-30					
	03-30	06-30	09-30	12-30	иргэд тоо дүн		байгууллага тоо дүн		Хугацаатай	Хугацаагүй
Банкны системийн дүн Total bank	2777.2	2777.2	2274.2	6360.2	9298	3331.8	3	217.0		
Ү -ХАА-н банкны тооцооны касс Agriculture Bank	1340.6	1340.6	629.7	4278.2	5519	984.9	1	150.0	1.5	0.83
Ү -Мон-шуудан банкны салбар Post Givo Bank	687.4	687.4	823.5	1071.6	1958	1282.9	1	13.8	1.55	0.75
Э -Хас банкны салбар Khasbank	364.1	364.1	385.9	435.6	1230	451.7	1	53.2	1.42	0.70
С -Зоос банкны салбар Zoosbank	385.1	385.1	415.1	518.8	501	478.3			1.8	0.50
С -Анод банкны салбар Anodbank			20.0	56.0	90	134.0			1.8	0.83

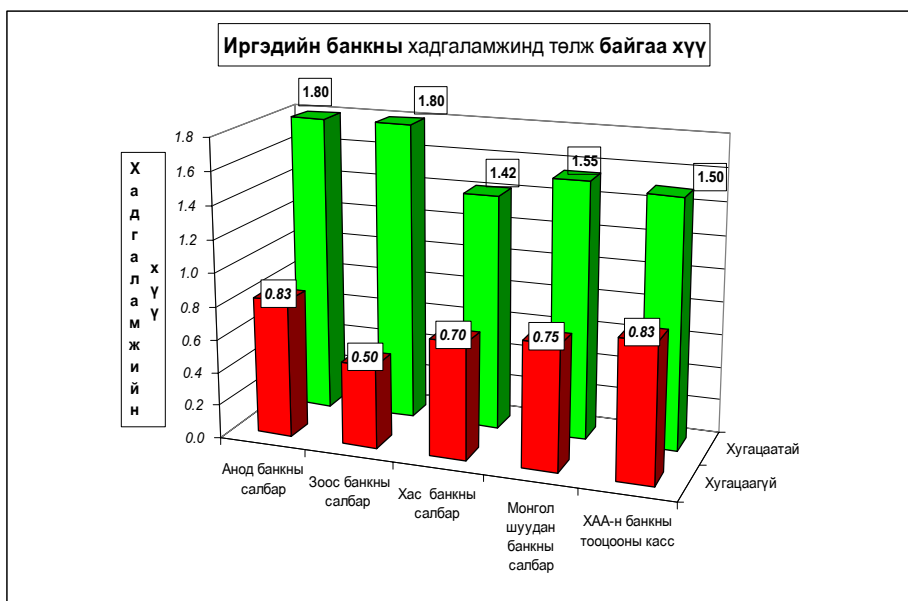

Нийгмийн даатгал

Нийгмийн даатгалын байгууллагын мэдээгээр 2008 оны 2 сард НДШ-ийн орлого **463.7** сая ₮ болж төлөвлөгөө **72.68** хувь биелэв. Бүх сумд орлогын төлөвлөгөөгөө **52.08-3.06** хувиар тасалдууллаа. Тэтгэвэр, тэтгэмжинд **1828.9** сая ₮ олгож, олголтын хувь **100.0%** болов. Нийгмийн даатгалын сангаас олгосон дундаж тэтгэвэр **87151** ₮ болж 2007 оны мөн үеэс **52.36** хувиар нэмэгджээ.

Нийгмийн даатгалын сангийн орлого, зарлага. (2008 онд)

Үзүүлэлтүүд (эхний 2 сард)	Т о о			Төлсөн шимтгэл, олгосон тэтгэвэр, тэтгэмж (МЯНГАН-₮)			Дундаж тэтгэвэр тэтгэмж (МЯНГАН-₮)			2008 он % 2007 он
	2006 он	2007 он	2008 он	2006 он	2007 он	2008 он	2006 он	2007 он	2008 он	
1.Даатгуулагчдын тоо-бүгд	795	795	621	322 216.9	474 149.9	463 719.0				
-Аж ахуйн нэгж, байгууллага	519	519	411	99 887.2	146 986.5	143 752.9				
-Төсөвт байгууллага	276	276	210	222 329.7	327 163.4	319 966.1				
2.Олгосон тэтгэвэр-бүгд	10596	10675	10493	890 835.6	1221 193.2	1828 943.3	42.036	57.199	87.151	152.36%
-Өндөр настны	7350	7454	7395	641 401.5	879 259.1	1316 839.2	43.633	58.979	89.036	150.96%
-Хөгжлийн бэрхшээлтэй иргэдийн	1974	1939	1836	142 533.7	195 390.9	292 630.9	36.103	50.384	79.693	158.17%
-Тэжээлчээ алдсны	1049	1041	1014	80 175.2	109 907.4	164 604.9	38.215	52.789	81.166	153.75%
-Цэргийн	223	241	248	26 725.2	36 635.8	54 868.3	59.922	76.008	110.622	145.54%
Нийт дүн	11391	11470	11114	1213 052.5	1695 343.1	2292 662.3				

(Сумдаар, мянган-₮)	НДШ-ийн орлого											Олгосон тэтгэвэр, тэтгэмж			Э М Д-ын гэрээт санхүүжилт		
	Ажил олгогч			НД-ын сайн дур			Өгсөн татаас	Орлого бүгд	Тэтгэвэр		Хувь	Олгох	Олгосон	Хувь	Олгох	Олгосон	Хувь
	Төлөвлөгөө	Гүйцэтгэл	Хувь	Төлөвлөгөө	Гүйцэтгэл	Хувь			Олгох	Олгосон							
	2008-02	2008-02	2008-02	2008-02	2008-02	2008-02	2008-02	2008-02	2008-02	2008-02	2008-02	2008-02	2008-02	2008-02	2008-02	2008-02	2008-02
Алтанбулаг	17 720.0	16 412.5	92.62%	400.0	357.0	89.25%	47 000.0	63 769.5	61 939.6	61 939.6	100.0%						
Аргалант	7 640.0	6 845.8	89.60%	400.0	361.0	90.25%	21 000.0	28 206.8	26 639.6	26 639.6	100.0%						
Архуст	7 106.7	6 615.3	93.09%	400.0	179.7	44.93%	24 000.0	30 795.0	29 078.0	29 078.0	100.0%						
Батсүмбэр	27 426.7	25 175.8	91.79%	400.0	403.0	100.75%	105 000.0	130 578.8	129 539.0	129 539.0	100.0%						
Баян	12 706.7	10 245.1	80.63%	400.0	305.0	76.25%	34 000.0	44 550.1	43 509.8	43 509.8	100.0%						
Баяндэлгэр	8 133.3	7 618.2	93.67%	400.0	251.8	62.95%	17 000.0	24 870.0	23 343.4	23 343.4	100.0%						
Баянжаргалан	20 960.0	19 655.7	93.78%	400.0	351.2	87.80%	12 000.0	32 006.9	30 060.0	30 060.0	100.0%						
Баян-Өнжүүл	8 186.7	7 241.8	88.46%	400.0	361.8	90.45%	29 000.0	36 603.8	35 444.4	35 444.4	100.0%						
Баянхангай	8 240.0	7 548.1	91.60%	400.0	257.2	64.30%	17 000.0	24 805.3	23 582.2	23 582.2	100.0%						
Баянцагаан	7 506.7	6 514.8	86.79%	400.0	281.8	70.45%	37 000.0	43 796.6	42 016.6	42 016.6	100.0%						
Баянцагт	9 133.3	8 854.2	96.94%	400.0	394.8	98.70%	37 000.0	46 249.0	44 471.8	44 471.8	100.0%						
Баянчандмань	18 960.0	17 541.5	92.52%	400.0	367.4	91.85%	56 000.0	73 908.9	71 952.4	71 952.4	100.0%						
Борнуур	17 346.7	16 458.2	94.88%	400.0	421.5	105.38%	74 000.0	90 879.7	89 739.4	89 739.4	100.0%						
Бүрэн	10 040.0	9 445.2	94.08%	400.0	371.6	92.90%	55 000.0	64 816.8	63 526.0	63 526.0	100.0%						
Далгархаан	7 426.7	7 024.8	94.59%	400.0	367.3	91.83%	31 000.0	38 392.1	37 368.8	37 368.8	100.0%						
Жаргалант	26 733.3	23 415.4	87.59%	400.0	421.8	105.45%	99 000.0	122 837.2	121 272.4	121 272.4	100.0%						
Заамар	85 066.7	62 155.8	73.07%	400.0	364.9	91.23%	21 000.0	83 520.7	82 318.4	82 318.4	100.0%						
Лун	14 360.0	13 204.2	91.95%	400.0	387.0	96.75%	37 000.0	50 591.2	49 540.6	49 540.6	100.0%						
Мөнхморьт	9 946.7	9 105.8	91.55%	400.0	351.2	87.80%	33 000.0	42 457.0	40 868.8	40 868.8	100.0%						
Өндөрширээт	8 360.0	7 654.1	91.56%	400.0	312.1	78.03%	28 000.0	35 966.2	34 512.6	34 512.6	100.0%						
Сүмбэр	9 920.0	9 500.7	95.77%	400.0	354.2	88.55%	33 000.0	42 854.9	41 691.6	41 691.6	100.0%						
Сэргэлэн	6 613.3	5 901.8	89.24%	400.0	251.8	62.95%	32 000.0	38 153.6	36 950.4	36 950.4	100.0%						
Угтаал	10 293.3	8 761.8	85.12%	400.0	264.2	66.05%	54 000.0	63 026.0	61 425.0	61 425.0	100.0%						
Цэцэг	12 640.0	10 248.7	81.08%	400.0	297.8	74.45%	40 000.0	50 546.5	49 367.8	49 367.8	100.0%						
Эрдэнэ	18 106.7	17 154.2	94.74%	400.0	255.8	63.95%	55 000.0	72 410.0	70 587.8	70 587.8	100.0%						
Эрдэнэсант	10 586.7	9 915.8	93.66%	400.0	402.1	100.53%	88 000.0	98 317.9	96 779.4	96 779.4	100.0%						
Зуунмод	236 880.0	113 503.7	47.92%	6 600.0	4 561.8	69.12%	359 000.0	477 065.5	391 417.6	391 417.6	100.0%	78 000.0			0.0%		
Рашаан сувилал												8 600.0			0.0%		
Тахилт СЗЭТ, эмийн үнийн хөнгөлөлт												3 200.0	4 800.0	150.0%			
Хорих, цэргийн анги, ерхийн эмнэлэг																	
2008-02	638 040.2	463 719.0	72.68%	17 000.0	13 256.8	77.98%	1475 000.0	1951 975.8	1828 943.4	1828 943.4	100.0%	89 800.0	4 800.0	5.3%			
Төвийн бүс	276 906.7	149 574.6	54.02%	8 200.0	5 814.2	70.90%	504 000.0	659 388.8	567 768.6	567 768.6	100.0%	81 200.0	4 800.0	5.9%			
Зүүн бүс	76 960.1	70 394.3	91.47%	2 400.0	1 277.2	53.22%	129 000.0	247 089.0	237 447.8	237 447.8	100.0%	8 600.0	0.0	0.0			
Баруун бүс	167 013.4	135 958.5	81.41%	3 600.0	3 024.2	84.01%	371 000.0	509 982.7	498 420.8	498 420.8	100.0%	0.0	0.0	0.0			
Хойд бүс	117 160.0	107 791.6	92.00%	2 800.0	2 723.7	97.28%	425 000.0	535 515.3	525 306.2	525 306.2	100.0%	0.0	0.0	0.0			
2007-02	468 415.7	474 149.9	101.22%	4 980.0	4 658.6	93.55%	947 580.0	1421 729.9	1221 193.2	1221 193.2	100.0%	89 100.0	89 100.0	100.0%			
2006-02	319,026.5	322,216.9	101.00%				600,000.0	922,216.9	890,835.3	890,835.3	100.0%	109,394.9	109,394.9	100.0%			
2005-02	288,066.8	255,003.7	88.52%				550,000.0	805,003.7	679,815.6	679,815.6	100.0%	88,545.4	88,545.4	100.0%			
2004-02	129,727.7	108,010.6	83.26%				220,967.6	328,978.2	252,088.4	252,088.4	100.0%	43,672.3	26,677.8	61.1%			
2003-02	249,040.0	251,300.0	100.91%				315,000.0	566,300.0	507,019.9	507,019.9	100.0%	87,345.4	87,345.4	100.0%			
2002-02	221,466.7	183,300.0	82.77%				259,000.0	442,300.0	409,606.8	409,606.8	100.0%	77,215.1	77,215.1	100.0%			
2001-02	238,866.6	145,215.6	60.79%				198,100.0	343,315.6	360,534.6	359,299.6	99.7%	76,491.2	54,553.5	71.5%			

Нийгмийн халамж

Хөдөлмөр, халамж үйлчилгээний хэлтсийн мэдээгээр 2008 оны 2 сарын байдлаар сумдад 1826.0 сая ₮-ийг 43959 хүнд нийгмийн халамжийн хууль, тогтоомж дагуу олгов. Нийгмийн халамжийн дундаж тэтгэвэр **34500 ₮** болж 2007 оны мөн үеэс **29.15** хувиар нэмэгджээ.

Нийгмийн халамжийн сангийн 2 сарын санхүүжилтын мэдээ

Үзүүлэлтүүд	Хүний тоо		Олгосон тэтгэвэр тэтгэмж		Дундаж тэтгэвэр, тэтгэмж мянган-₮		2008-02 %
	2007-02	2008-02	2007-02	2008-02	2007-02	2008-02	
2006 оны 7 сарын 1-нээс мөрдсөн хуулиар	37747	43959	420 705.9	1826 019.2	5.57	20.77	372.70%
Нийгмийн халамжийн тэтгэвэр-бүгд	2013	2023	107 550.1	139 587.0	26.71	34.50	129.15%
Халамжийн тэтгэвэр	2013	2023	107 550.1	139 587.0	26.71	34.50	129.15%
Жирэмсэн болон хөхүүл эхчүүдийн НМТ	100	1300	5 900.0	21 140.0	29.50	8.13	27.56%
Ахмад настанг асарч буй иргэнд НМТ	16	71	524.5	1 840.0	16.39	12.96	79.06%
Хөгжлийн бархшээлтэй иргэдийг асарч буй иргэнд НМТ (Нөхцөлт мөнгөн тэтгэмж)	20	88	917.5	1 520.0	22.94	8.64	37.65%
Жирэмсэн болон амаржсаны тэтгэмж							
Нярайн арчилгаа							
Бүтэн өнчин хүүхэд үрчлэн авсны тэтгэмж		40		1 980.0		24.75	
Хүүхэд асарсны тэтгэмж	1073	130	25 582.8	964.2	11.92	3.71	31.11%
Нөхцөлт мөнгөн тэтгэмжийн нийт дүн	1209	1629	32 924.8	27 444.2	13.62	8.42	61.86%
Хүүхдийн мөнгөн тусламж	33700	34200	208 972.0	1177 763.0	3.10	17.22	
Шинээр төрсөн хүүхдэд мөнгөн тусламж	95	51	9 500.0	5 100.0	50.00	50.00	100.0%
Шинэ гэр бүлд олгосон мөнгөн тусламж	0	202	0.0	101 000.0		250.00	
Алдар цолтой ахмадуудад үзүүлсэн хөнгөлөлт	50	45	4 500.0	2 250.0	45.00	25.00	55.56%
Алдарт эхийн одонтой ахмадуудад тусламж	635	5792	46 250.0	371 450.0	36.42	32.07	88.05%
Улсын төсвөөс олгосон тэтгэмжийн дүн	34480	40290	269 222.0	1657 563.0	3.90	20.57	
Ахмад настанд үзүүлсэн тусламж	45		11 009.0			122.32	
ХБИ-дэд үзүүлсэн тусламж хөнгөлөлт		1		175.0		87.50	
Ахмад настан ХБИ-дэд олгосон хөнгөлөлтийн дүн	45	1	11 009.0	175.0	122.32	87.50	
Олон нийтийн оролцоонд түшиглэсэн халамж		16		1 250.0		39.06	

НМТ-нөхцөлт мөнгөн тэтгэмж

Сумаар- /мянган-₮/	Нийгмийн халамжийн сан			Амьжиргааг дэмжих сан		
	Хуваарилгадсан санхүүжилт	Нийгмийн халамжийн үйлчилгээнд зарцуулсан санхүүжилт	Олголтын хувь	Хуваарилгадсан санхүүжилт	Нийгмийн халамжийн үйлчилгээнд зарцуулсан санхүүжилт	Олголтын хувь
Алтанбулаг	3 800.0	3 800.0	100.0%	19 600.0	19 600.0	100.00%
Аргалант	1 580.0	1 580.0	100.0%	8 750.0	8 750.0	100.00%
Архуст	2 860.0	2 860.0	100.0%	8 650.0	8 650.0	100.00%
Батсүмбэр	8 300.0	8 300.0	100.0%	40 100.0	40 100.0	100.00%
Баян	4 350.0	4 350.0	100.0%	13 950.0	13 950.0	100.00%
Баяндэлгэр	3 080.0	3 080.0	100.0%	9 850.0	9 850.0	100.00%
Баянжаргалан				6 900.0	6 900.0	100.00%
Баян-Өнжүүл	3 380.0	3 380.0	100.0%	13 300.0	13 300.0	100.00%
Баянхангай				8 300.0	8 300.0	100.00%
Баянцагаан	4 400.0	4 400.0	100.0%	30 900.0	30 900.0	100.00%
Баянцогт	200.0	200.0	100.0%	12 650.0	12 650.0	100.00%
Баянчандмань	8 500.0	8 500.0	100.0%	22 000.0	22 000.0	100.00%
Борнуур	6 800.0	6 800.0	100.0%	32 950.0	32 950.0	100.00%
Бүрэн	9 000.0	9 000.0	100.0%	22 400.0	22 400.0	100.00%
Дэлгэрхаан	3 550.0	3 550.0	100.0%	9 000.0	9 000.0	100.00%
Жаргалант	9 950.0	9 950.0	100.0%	33 600.0	33 600.0	100.00%
Заамар				14 500.0	14 500.0	100.00%
Лүн	6 900.0	6 900.0	100.0%	11 100.0	11 100.0	100.00%
Мөнгөнморьт	3 500.0	3 500.0	100.0%	12 500.0	12 500.0	100.00%
Өндөрширээт	2 350.0	2 350.0	100.0%	9 450.0	9 450.0	100.00%
Сүмбэр	2 760.0	2 760.0	100.0%	9 150.0	9 150.0	100.00%
Сэргэлэн	5 220.0	5 220.0	100.0%	8 800.0	8 800.0	100.00%
Угтаал	1 800.0	1 800.0	100.0%	14 950.0	14 950.0	100.00%
Цээл	4 000.0	4 000.0	100.0%	14 300.0	14 300.0	100.00%
Эрдэнэ	6 560.0	6 560.0	100.0%	16 000.0	16 000.0	100.00%
Эрдэнэсант	7 780.0	7 780.0	100.0%	34 300.0	34 300.0	100.00%
Зуумод	30 600.0	30 600.0	100.0%	61 850.0	61 850.0	100.00%
ХХҮХ	81 867.0	81 867.0	100.0%	165 050.0	165 050.0	100.00%
2008-02	223 087.0	223 087.0	100.0%	664 850.0	664 850.0	100.00%
Төвийн бүс	47 400.0	47 400.0	100.0%	134 450.0	134 450.0	100.00%
Зүүн бүс	20 350.0	20 350.0	100.0%	67 850.0	67 850.0	100.00%
Баруун бүс	35 380.0	35 380.0	100.0%	138 300.0	138 300.0	100.00%
Хойд бүс	38 090.0	38 090.0	100.0%	159 200.0	159 200.0	100.00%
2007-02	146 498.0	146 498.0	100.0%	274 700.0	274 700.0	100.00%



Ү н э , т а р и ф

а.Аймгийн төвд 2008 оны 2 сард бараа, үйлчилгээний үнэ тариф 2005 оны 12 сарын 31-ныхтай харьцуулахад **30.23%**, 2007 оны 2 сарынхаас **24.58 %**-иар тус тус өсөв. 2008 оны 2 сард бараа үйлчилгээний үнэ **4.18** хувиар өсөв.

Хэрэглээний бараа, үйлчилгээний үнэ, тарифын индекс бүлгийн дүнгээр
Consumer price index of certain goods and services : by groups хувиар percentage

хугацаа Periods	Хүнсний бараа, ундаа,ус Food and non-alcoholic beverages	согтуу- руулах ундаа,архи Alcoholic beverages tobacco	хувцас, бөс бараа, гүтэл Clothing footwear and cloth	Орон сууц, ус, цахилгаан тулш Housing, water electricity and fuels	Гэр ахуйн таавилга Гэр ахуйн бараа Furnishings, house- hold equipment and routine maintenance of the house	Эм тариа эмнэлэгийн үйлчилгээ Health, medical care and services	Тээвэр Transport	
Өмнөх сартай харьцуулснаар Previous month=100								
2007	I	102.67	100.00	96.54	100.00	99.81	114.10	98.40
	II	103.98	97.73	100.47	97.80	99.98	100.78	98.15
	III	98.53	104.78	100.88	97.41	100.17	101.83	100.05
	VI	101.92	100.00	99.63	100.22	100.00	100.00	102.98
	IX	102.20	103.48	101.32	100.00	100.62	100.00	100.00
	XII	100.86	96.84	105.58	97.07	100.00	100.00	100.00
2008	I	101.25	100.00	103.05	97.66	101.75	100.00	100.00
	II	108.19	106.29	103.51	102.29	104.17	102.22	101.94
Суурь үетэй харьцуулснаар 2005-XII=100%								
2007	I	105.33	105.58	90.00	103.27	101.70	117.73	110.06
	II	109.52	103.19	90.42	101.00	104.52	118.65	108.02
	III	107.92	108.12	91.22	98.39	104.70	120.82	108.07
	VI	116.50	105.58	88.33	92.40	104.63	128.92	115.80
	IX	130.91	117.77	90.35	95.16	116.93	132.42	120.19
	XII	137.39	113.53	103.09	118.58	123.84	132.42	133.43
2008	I	138.09	113.53	106.84	113.45	125.92	132.42	133.43
	II	146.16	120.71	107.36	116.42	129.21	135.84	135.57

хугацаа Periods	Холбооны хэрэгсэл, шуудангийн үйлчилгээ Communication	амралт, чөлөөт цаг, соёлын бараа үйлчил- гээ Recreation and culture	Боловсролын үйлчилгээ Education	Зочид буудал зоогийн газар дотуур байр Restaurants and hotels	Бусад бараа үйлчилгээ Miscellaneous goods & services	Ерөнхий индекс Overall index
Өмнөх сартай харьцуулснаар Previous month=100						
2007	I	102.16	100.00	100.00	97.40	100.28
	II	100.00	100.00	100.00	100.70	100.82
	III	100.00	100.00	100.00	100.66	99.89
	VI	86.53	100.00	100.00	100.41	101.09
	IX	100.00	100.00	134.29	100.00	102.84
	XII	100.00	100.00	100.00	100.00	100.91
2008	I	100.00	100.00	100.00	100.00	100.87
	II	100.00	100.00	100.00	100.27	104.18
Суурь үетэй харьцуулснаар 2005-XII=100%						
2007	I	104.43	94.44	100.00	100.00	108.17
	II	104.43	94.44	100.00	100.00	108.93
	III	104.43	94.44	100.00	101.06	109.65
	VI	90.36	94.44	100.00	101.06	110.37
	IX	99.21	99.23	130.56	102.28	118.45
	XII	99.21	99.23	130.56	104.74	125.77
2008	I	99.21	99.23	130.56	104.74	126.47
	II	99.21	99.23	130.56	104.74	126.47

Энэ сард хүнсний болон өргөн хэрэгцээт зарим гол нэр төрлийн бараа, бүтээгдэхүүн дээд, **1-р гурил, боодлын гоймон, хонь, үхэр, адуу, ямааны мах, дотор мах, сүү, савласан сүү, тараг, айраг, өндөг, төмс, манжин, школад, мон давс, майонез, цагаан архи, эрэгтэй хүний болон хүүхдийн жинсэн өмд, орон сууцны болон айл өрхийн хог, хаягдлын хөлс, орон сууцны 1 квт-ын үнэ, орны бүтээлэг, эдийн саван, шүдэнз, ампицillin, хлорфенамен, Улаанбаатар орох микро автобусны хөлс, эмэгтэй хүний засах хөлс зэрэг 31 нэрийн бараа бүтээгдэхүүний үнэ, тариф 3.31-150.0 хувиар өссөн нь ерөнхий индекс 4.18 хувиар өсөхөд нөлөөлөв.**

Энэ хугацаанд **6** нэрийн бүтээгдэхүүний үнэ буурч, **157** нэрийн бараа, үйлчилгээний үнэ байв.

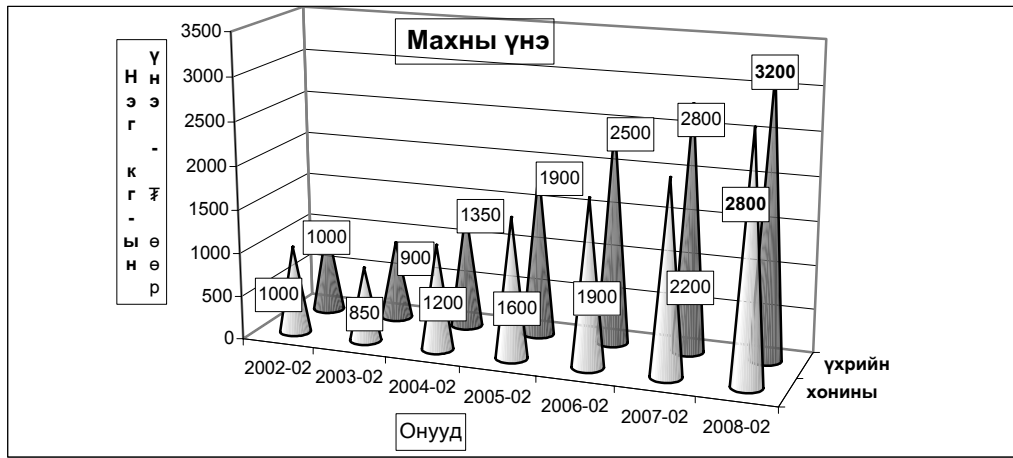

ХҮИ БАРАА БОЛОН ҮЙЛЧИЛГЭЭНИЙ БҮЛГЭЭР, 02-р сарын байдлаар
CPI by COMMODITY AND SERVICE GROUP, by avgust

		2008-II 2005-XII	2008-II 2007-II	2008-II 2008-I
ЕРӨНХИЙ ИНДЕКС	OVERALL INDEX	130.23	124.58	104.18
Хүнсний бараа	Foodstuffs	146.15	134.87	108.19
Хүнсний бус бараа	Non-Food goods	107.36	118.06	103.51
Хүн амд үзүүлсэн үйлчилгээ	Market services rendered to population	146.64	137.00	100.27

Бүлэг, дэд бүлэг	Group and subgroup	2008-II 2005-XII	2008-II 2007-II	2008-II 2008-I
ХҮНСНИЙ БАРАА, УНДАА, УС	FOOD AND NON-ALCOHOLIC BEVERAGES	146.15	134.87	108.19
Хүнсний бараа	Foodstuffs	147.22	135.84	108.72
Талх, гурил, будаа	Bread, flour and cereals	155.00	150.19	98.37
Мах, махан бүтээгдэхүүн	Meat and mael products	146.92	123.77	126.80
Сүү, сүүн бүтээгдэхүүн, өндөг	Milk, dairy products, and eggs	174.73	160.59	125.74
Төрөл бүрийн өөх, тос	Oils and fats	159.45	149.73	95.19
Жимс, жимсгэнэ	Fruit	122.52	128.88	104.94
Төмс, хүнсний ногоо	Potato and vegetables	136.66	123.40	113.66
Сахар, жимсний чанамал, чихэр, шоколад	Sugar, jam, candy and chocolate	105.09	98.86	102.43
Согтууруулах бус ундаа	Non-alcoholic beverages	114.09	105.89	92.32
СОГТУУРУУЛАХ УНДАА, ТАМХИ	ALCOHOLIC BEVERAGES, TOBACCO	120.71	117.01	106.29
Согтууруулах ундаа	Alcoholic beverages	124.29	119.76	108.75
Тамхи	Tobacco	111.60	110.00	100.00
ХУВЦАС, БӨС БАРАА, ГУТАЛ	CLOTHING, FOOTWEAR AND CLOTH	107.36	118.06	103.51
Хувцас, бөс бараа	Clothing, cloth	113.20	114.88	101.97
Гутал	Footwear	98.24	123.03	105.91
ОРОН СУУЦ, УС, ЦАХИЛГААН, ХИЙН БОЛОН БУСАД ТҮЛШ	FUELS	116.42	113.25	102.29
Орон сууцны засварын үйлчилгээ	Maintenance and repair of the dwelling	115.92	116.74	100.20
Усан хаггамж, бусад үйлчилгээ	Water supply and miscellaneous services	115.97	114.15	114.15
Цахилгаан, хийн болон бусад түлш	Electricity, gas and other fuels	116.57	112.53	100.85
ГЭР АХУЙН ТАВИЛГА, ГЭР АХУЙН БАРАА	FURNISHINGS, HOUSEHOLD EQUIPMENT AND TOOLS	129.21	123.90	104.17
Тавилга, хэрэгсэл, хивс, дэвсгэр	Furniture, carpets and other floor coverings	128.21	122.03	106.97
Өвмөл, нэхмэл эдлэл	Household textiles	137.34	132.00	107.34
Цахилгаан бараа	Household appliances	105.92	100.00	100.00
Шилэн эдлэл, сав суулга	Glassware, Tableware and household utensils	103.60	105.18	100.00
Багаж хэрэгсэл	Tools and equipment	139.36	131.42	100.00
Цэвэрлэгээний болон бусад жижиг бараа	Household maintenance	148.40	143.59	105.66
ЭМ, ТАРИА, ЭМНЭЛГИЙН ҮЙЛЧИЛГЭЭ	HEALTH	135.84	114.76	102.22
Эм тариа, эмнэлгийн хэрэгсэл	Medical product, appliances and equipment	157.08	132.90	107.89
Амбулаторийн үйлчилгээ	Out-patient services	100.00	100.00	100.00
Эмнэлэгт хэвтэж эмчлүүлэх үйлчилгээ	Hospital services	130.00	108.33	100.00
ТЭЭВЭР	TRANSPORT	135.57	126.90	101.94
Тээврийн хэрэгсэлийн худалдан авалт	Purchase of vehicles	149.33	117.28	100.00
Хувийн тээврийн хэрэгсэлийн засвар, үйлчилгээ	Operation of personal transport equipment	127.54	132.32	99.80
Тээврийн үйлчилгээ	Transport services	148.34	119.12	119.12
ХОЛБООНЫ ХЭРЭГСЭЛ, ШУУДАНГИЙН ҮЙЛЧИЛГЭЭ	COMMUNICATION	99.21	94.00	100.00
АМРАЛТ, ЧӨЛӨӨТ ЦАГ, СОЕЛЫН БАРАА, ҮЙЛЧИЛГЭЭ	RECREATION AND CULTURE	99.23	104.79	100.00
Чөлөөт цаг соёлын үйлчилгээ	Recreational and cultural services	101.13	100.00	100.00
Ном, сонин бичгийн хэрэгсэл	Newspapers, books and stationery	97.93	109.14	100.00
БОЛОВСРОЛЫН ҮЙЛЧИЛГЭЭ	EDUCATION	130.56	115.10	100.00
ЗОЧИД БУУДАЛ, НИЙТИЙН ХООЛ, ДОТУУР БАЙРНЫ ҮЙЛЧИЛГЭЭ	HOTELS, AND RESTAURANTS	104.74	104.74	100.00
Нийтийн хоолны үйлчилгээ	Catering service	128.03	128.03	100.00
Зочид буудал, дотуур байрны үйлчилгээ	Hotels, accommodation service	100.00	100.00	100.00
БУСАД БАРАА, ҮЙЛЧИЛГЭЭ	MISCELLANEOUS GOODS AND SERVICES	146.64	137.00	100.27
Хувь хүнд хандсан үйлчилгээ	Personal care	138.71	132.85	100.54
Хувь хүний эд зүйл, хэрэглэл	Personal effects	171.03	112.84	100.00
Санхүүгийн үйлчилгээ	Financial services	150.00	150.00	100.00

Баргаа, үйлчилгээний нэр төрөл, хэмжих нэгж	2008-02/ 2005-12	2008-02/ 2007-02	2008-02/ 2008-01
Гурил, дээд зэрэг Алтан тариаХК, задгай	154.17	148.00	105.71
Гурил, 1-р зэрэг Улаанбаатар, задгай	163.16	155.00	96.88
Гурил, 2-р зэрэг Улаанбаатар, задгай	150.00	150.00	100.00
Гоймон, гадаад Макур 1кг	150.00	150.00	100.00
Гоймон, дотоод Алтан тариаХК, Туузан	76.67	153.33	115.00
Галх, Хүнс Ар ХК-ны, ш	181.25	181.25	100.00
Гурилан бооа, 0.5кг Хүнс ар хх,	153.85	153.85	100.00
Жигнэмэг Өгөөж ХК, 100 гр цайны	109.09	120.00	100.00
Цагаан будаа, задгай, кг	118.18	116.07	95.59
Шар будаа, задгай, кг,	200.00	160.00	123.08
Хонины мах, кг	155.56	127.27	127.27
Үхрийн мах, кг	133.33	114.29	139.13
Адууны мах, кг	164.29	127.78	115.00
Ямааны мах	137.50	137.50	137.50
Дотор мах, цувдай, цусгүй	133.33	133.33	100.00
Хиам, чанасан, 1кг	127.27	121.74	100.00
Сүү, задгай, литр	166.67	166.67	142.86
Сүү, савласан, 1л Өалун	200.00	177.78	114.29
Тараг, задгай	142.86	133.33	125.00
Хорхой ааруул, задгай, чихэртэй, кг	100.00	100.00	100.00
Аяраг, 1литр	240.00	200.00	150.00
Хуурай сүү, кг, Орос, 25% -н тослогтой	142.86	114.29	105.26
Өндөг	146.67	146.67	110.00
Ургамлын тос, 1 литр	169.23	151.72	91.67
Өвхөн тос, кг	145.45	145.45	100.00
Шар тос, кг	121.21	114.29	100.00
Масло, задгай, 1 кг	175.00	186.67	100.00
Алим, шар, кг	125.00	125.00	111.11
Мандарин, кг	113.64	108.70	100.00
Үзэм, Хятад, кг	120.00	150.00	90.00
Төмс	162.50	162.50	130.00
Лууван, кг	90.91	100.00	125.00
Мөнжин, кг	109.09	133.33	109.09
Байцаа, кг	83.33	100.00	100.00
Сонгино, кг	142.86	83.33	100.00
Өргөст хэмх, шилтэй, дарсан	144.44	118.18	100.00
Алаг салат, шилтэй "UrbaneK", 630 гр	115.38	115.38	100.00
Өлсөн чихэр, кг,	86.67	76.47	95.59
Хатуу чихэр, 1 кг	125.00	119.05	113.64
Зөөлөн чихэр, "Мишка", кг	108.57	105.56	100.00
Шоколад, "Alpen Gold"	127.27	116.67	107.69
Жимсний чанамал, "VIDAN", цэвэр жин 380 гр	115.38	157.89	100.00
Давс, цагаан, 1 кг, йоджуулсан	133.33	133.33	133.33
Майонез	114.29	111.11	100.00
Кетчуп, халуун ногоогүй, Польш, 250 гр	183.33	122.22	100.00
Ногоон цай, Гурж, 2 кг	114.29	114.29	92.31
Байхуу цай, Липтон, 20 ширхэгтэй	100.00	92.31	92.31
Ундаа, Витэлит, алимын, 1.5 л	100.00	100.00	80.91
Ундаа, "Бидний ундаа", 1.0 л, MCS Coca Cola	166.67	133.93	93.75
Цагаан архи, 0.5л, Хараа	125.00	120.69	109.38

Баргаа, үйлчилгээний нэр төрөл, хэмжих нэгж	2008-02/ 2005-12	2008-02/ 2007-02	2008-02/ 2008-01
Личо, Касс, 0.33 л	114.29	114.29	100.00
Янжуур тамхи, West	106.67	100.00	100.00
Янжуур тамхи, "Алтан наач"	114.29	114.29	100.00
Дүнсэн тамхи 1 боодол=350 гр	110.00	110.00	100.00
Дээлийн даавуу, 140 см өргөнтэй, м	150.00	128.57	100.00
Даалимба, м, Хятад	114.29	114.29	100.00
Эрэн даавуу, м, нарийн энтэй, Орос	171.43	171.43	120.00
Терго, задгай цэцгэн хээтэй, 78 см өргөнтэй, 1 м	150.00	150.00	107.14
Зулай, м	90.91	90.91	100.00
Эрэгтэй хүний дотортой куртка	100.00	100.00	100.00
Костюм, 2 хос, энгийн хийцтэй, 48 размер, Хятад	100.00	111.11	100.00
Ноосон цамц, 50% ноос, 48 размер, Хятад	112.50	112.50	100.00
Сорочка, урт ханцуйтай, 35% хөвөн даавуу, Хятад	85.71	120.00	100.00
Биеийн тамирын хослол, 48-52 размер, энгийн, Хятад	111.11	111.11	100.00
Жинс, 30-33 размер, Хятад	136.36	125.00	115.38
Брюк, 46-48 размер, энгийн хийцтэй, Хятад	125.00	107.14	100.00
Даавуун футболка, 100% даавуу, дугуй захтай, Хятад, нимгэн	107.69	100.00	100.00
Трусы, 100% хөвөн даавуу	100.00	100.00	100.00
Оймс, даавуун, Хятад	116.67	100.00	100.00
Хиймэл нэхий дээл, 46 размер, Хятад	100.00	100.00	100.00
Эмэгтэй хүний хавар намрын пальто	100.00	109.09	100.00
Эмэгтэй хүний, доторгүй куртка, хагас урт, 46-48 размер, Хятад	100.00	100.00	100.00
Эмэгтэй хослол, 2 хос, 46-48 размер, Хятад	100.00	100.00	100.00
Ноосон цамц, Хятад	125.00	100.00	100.00
Кофт, гоёмс, урт ханцуйтай	81.25	100.00	100.00
Юбка, 100% полиэстр	133.33	125.00	100.00
Биеийн тамирын хувцас, хөвөн даавуун материалтай, Хятад	105.88	112.50	100.00
Эмэгтэй өмд, 46-48 размер,	75.00	93.75	100.00
Ноосон өмд, Хятад	125.00	142.86	100.00
Хөхний даруулга, Хятад	166.67	138.89	100.00
Трусы, 100% хөвөн даавуу, Хятад	80.00	100.00	100.00
Трико, 100% полиамид, Хятад	84.00	105.00	100.00
Оймс, даавуун, Хятад	120.00	100.00	100.00
Хавар, намрын куртка, синтефон дотортой, 6-7 настай хүүхдийн, Хятад	111.11	125.00	100.00
Хүүхдийн ноосон цамц, Хятад	100.00	100.00	100.00
Эрэгтэй хүүхдийн сорочка, цагаан, Хятад	140.00	140.00	100.00
Хүүхдийн жинсэн өмд, Хятад	100.00	133.33	114.29
Хүүхдийн футболка, Хятад	127.78	115.00	100.00
Хүүхдийн оймс, 5-7 нас, ноосон, Хятад	90.00	100.00	100.00
Эрэгтэй хүний ороолт, ноосон даавуу, Хятад	100.00	100.00	100.00
Эрэгтэй савхин бээлий, 9 размер, дотоод	107.69	127.27	100.00
Эмэгтэй хүний ноосон шилтэй	85.71	100.00	100.00
Эрэгтэй өвлийн гутал, хагас түрийтэй	140.00	152.17	116.67
Эрэгтэй ботинк, ширэн, үдээстэй	52.63	100.00	100.00
Эрэгтэй хүний пүүз, 41-43 размер, Хятад	65.00	100.00	100.00
Эмэгтэй өвлийн гутал, ширэн, урт түрийтэй, цахилгаантай, энгийн, Хятад	125.00	131.58	111.11
Эмэгтэй хавар, намрын гутал, ширэн, богино түрийтэй	95.65	137.50	100.00
Эмэгтэй хүний ширэн туфли, хиймэл арьсан дотортой, Хятад	86.67	100.00	100.00
Эрэгтэй хүүхдийн өвлийн пүүзэн гутал, 36--38 размер, Хятад	66.67	105.26	100.00

бараа, үйлчилгээний нэр төрөл, хэмжих нэгж	2008-02/	2008-02/	2008-02/
	2005-12	2007-02	2008-01
Бүриад гутал, 3-5 настай хүүхдийн	100.00	100.00	107.14
Хүүхдийн пууз, Хятад, 10-12 насны хүүхдийн	100.00	94.12	100.00
Цагаан тосон будаг, Хятад, байшинтай	100.00	109.09	92.31
Цемент, Хятад, 1уут	116.67	127.27	107.69
Цонхны шил, 1м2	103.70	103.70	100.00
Хадаас, 40 мм, кг	145.45	106.67	100.00
Гэрийн мод	120.00	120.00	100.00
Орон сууцанд засвар хийлгэх хөлс, 2 өрөө байр	100.00	100.00	100.00
Цэвэр усны үнэ сард, орон сууцны айлын, 1 хүний	90.00	100.00	100.00
Цэвэр ус, гэр хороолол, 1 л	100.00	100.00	100.00
Хог хаягдал, орон сууцны нэг өрхийн, сард	200.00	200.00	200.00
Хог хаягдал, сард, гэр хорооллын 1 өрхийн	400.00	250.00	250.00
Бохир усны үнэ, сард, 1 хүний	100.00	100.00	100.00
Засвар үйлчилгээний хөлс (СӨХ-с авах хөлс)	100.00	100.00	100.00
Халаалт, 1 м ²	80.73	100.00	100.00
Орон сууцны цахилгаан, 1 кВт	107.44	109.63	103.31
Гэр хорооллын цахилгаан, 1 кВт	98.28	105.56	100.00
Түлшний мод, шуудайгаар	100.00	100.00	100.00
Нүүрс, 1 тонн	175.57	142.86	100.00
Халуун ус, сард, 1 хүний	125.00	131.58	100.00
Модон ор, хээтэй	150.00	133.33	100.00
Модон авдар, хээтэй	112.50	112.50	100.00
Диван, гэр хийцийн	145.45	133.33	100.00
Хивс, 2X3м хэмжээтэй, энгийн, "Эрдэнэт хивс"	143.75	121.05	121.05
Шалны хулдаас, Хятад	100.00	125.00	100.00
Орны бүтээлэг	142.86	142.86	125.00
Хөвөнтэй хөнгөл, 1 хүний	100.00	100.00	100.00
Ор, хөнгөлийн даавуу	145.45	133.33	100.00
Гэр нүүрийн алчуур, 30*60см	100.00	125.00	100.00
Хөргөгч, Хятад	100.00	100.00	100.00
Угаалгын машин, хагас автомат, Хятад	131.25	100.00	100.00
Цахилгаан индүү, Хятад	94.44	100.00	100.00
Данх, никель, 3л	81.25	100.00	100.00
Цайны халуун сав, 2 л	107.14	93.75	100.00
Шаазан аяга, Хятад	120.00	120.00	100.00
Төмөр зуух, нимгэн төмрөөр хийсэн, энгийн	138.89	125.00	100.00
Хуруу зай, 1.5ө	140.00	140.00	100.00
Эдийн саван, ОК	170.00	170.00	106.25
Угвалтын нунтаг, "ОМО-99"	107.50	107.50	100.00
Аяга, таваг угаагч шингэн	150.00	120.00	112.50
Лаа, Монлаа, нэг боодол	155.56	127.27	100.00
Шүдэнэ, толгой, Орос	150.00	150.00	120.00
Аспирин, 10ш	166.67	166.67	100.00
Ампицилин, 10ш	200.00	144.44	130.00
Витамин "С", үрлэн, 50ш	130.77	113.33	100.00
Хлорфенамен, Монос	177.78	160.00	114.29
Пенициллин, тариагаар, 1 сая	105.26	105.26	100.00
Кальцилорид, тариагаар, 10 амлуу	166.67	100.00	100.00
Бинт, дотод	128.57	128.57	100.00

бараа, үйлчилгээний нэр төрөл, хэмжих нэгж	2008-02/	2008-02/	2008-02/
	2005-12	2007-02	2008-01
Шүдний эмчид үзүүлэх, цементэн пломба тавиулах	100.00	100.00	100.00
Эмнэлгийн ор хоногийн хөлс, өдрийн, даатгал ороогүй	130.00	108.33	100.00
Мотоцикл (машин) ИЖ Планета-5	150.00	117.39	100.00
Унадаг дугуй, Хятад	111.11	111.11	100.00
Автомашин дугуй	125.00	142.86	100.00
Бензин, А-80, 1 литр	126.58	138.89	100.00
Бензин, А-92, 1 литр	137.35	130.29	100.00
Дизелийн түлш, 1 литр	121.05	127.78	100.00
Машины дугуй нөхөх хөлс	108.33	108.33	92.86
УБ-аймгийн төвийн төмөр замын хөлс, том хүн, нэг талдаа, купе	200.00	100.00	100.00
Автобусны билет, том хүн	114.29	100.00	100.00
Хот доторх таксини хөлс, 1 км	144.44	130.00	130.00
УБ-Аймгийн төвийн таксини хөлс, нэг талдаа			
УБ-аймгийн төвийн онгоцны билет, том хүн, нэг талдаа			
Энгийн утаснаас энгийн утас руу ярих 1 минутын тариф	100.00	100.00	100.00
Мобикомын урьдчилсан төлбөрт үйлчилгээний цэнэглэгч карт, 60 хоногийн эрхтэй, 60	129.03	117.65	100.00
Аймгийн төв-УБ руу 3 мин утсаар ярих хөлс	50.72	50.72	100.00
Бичиг телевизор, 21"-ийн SNAFP	94.00	100.00	100.00
DVD тоглуулагч, Хятад	100.00	100.00	100.00
Магнитофон хөгжим, Хятад	100.00	100.00	100.00
Зургийн хальс, 200 мэдрэмжтэй, 36 кадртай, Коника, Фужи	100.00	100.00	100.00
Бичлэггүй CD	133.33	133.33	100.00
Зурагтын сарын хураамж	100.00	100.00	100.00
Кабелийн телевизийн сарын хураамж:	100.00	100.00	100.00
Зургийн хальс, угаалгах хөлс, 10x15см, Фужи Фильм, Коника	107.14	100.00	100.00
Билльярд тоглох хөлс, клубт	100.00	100.00	100.00
Сурах бичиг, 5-р ангийн, Математик	100.00	100.00	100.00
Сурагчийн дэвтэр, дөрвөлжин шугамтай, 12 хуудастай	83.33	100.00	100.00
Орон нутгийн сонини улирлын захиалга	70.31	100.00	100.00
Ил захидал	100.00	100.00	100.00
Тосон бал	150.00	150.00	100.00
Улсын их, дээд сургуулийн жилийн сургалтын төлбөр	130.56	115.10	100.00
Зоогийн газрын хоолны үнэ	128.57	128.57	100.00
Цэцэрлэгийн хүүхдийн хоолны мөнгө, 1 өдрийн	125.00	125.00	100.00
Зочид буудлын хөлс, энгийн, 1 хүн, 1 хоног	100.00	100.00	100.00
Эрэгтэй ус засуулах хөлс	130.00	130.00	100.00
Эмэгтэй ус засуулах хөлс, энгийн тайралт	175.00	175.00	107.69
Нийтийн халуун усны хөлс, том хүн	125.00	125.00	100.00
Эмэгтэй хүний нүүрийн энгэсэг	111.11	111.11	100.00
Гэр нүүрийн сааван	147.06	138.89	100.00
Үсний шампунь, Cleaf	151.72	137.50	100.00
Шүдний оо, Lucky mint	145.45	145.45	100.00
Арлуун цэврийн цаас, боодол, орос	140.00	116.67	100.00
Мөнгөн алт, хээтэй, дунд гарын	205.71	100.00	100.00
Сурагчийн цүнх, Хятад	128.57	128.57	100.00
Банкны үйлчилгээний хөлс, мөнгөн гуйвуулгын шимтгэл, дансгүй	150.00	150.00	100.00

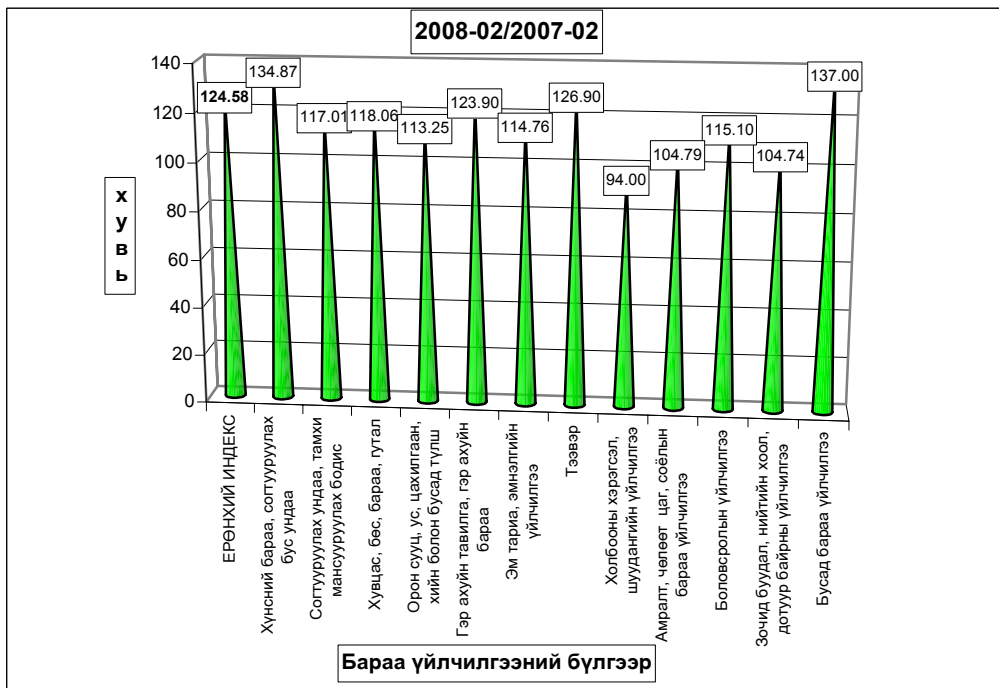
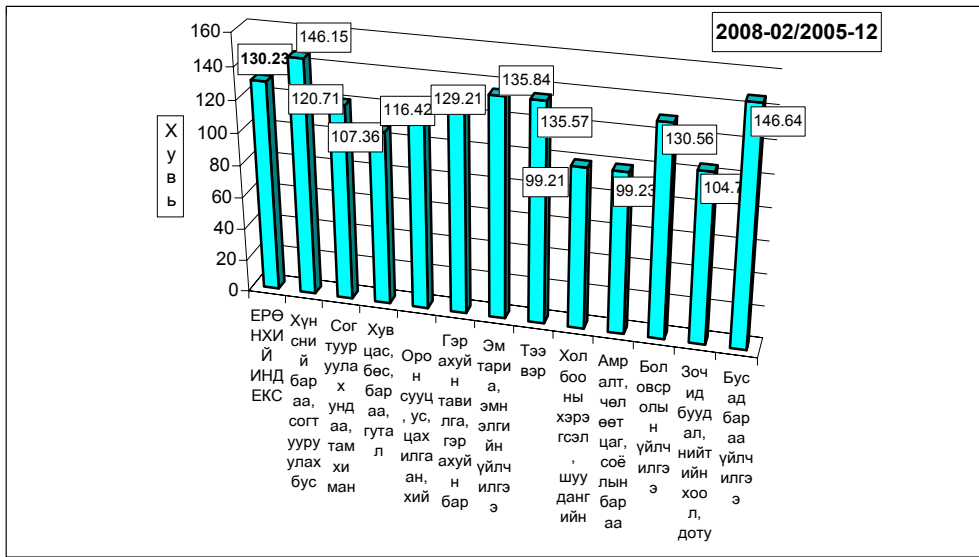

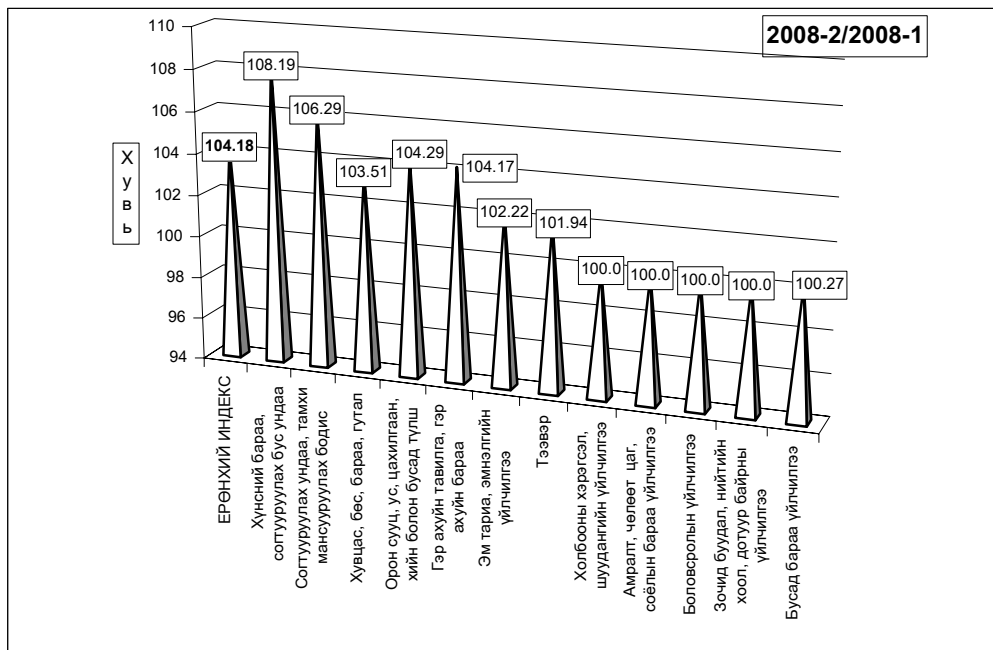

б. Хөдөөд 2008 оны 2 сард бараа үйлчилгээний үнэ тариф 2005 оны 12 сартай харьцуулахад **27.34%**, 2007 оны 02 сарынхаас **21.46%**, 2008 оны 01 сараас **0.59** хувиар тус тус өсөв.

Хэрэглээний бараа, үйлчилгээний үнийн индекс, 2008. II
Consumer price index of certain goods and services, 2008. II

БҮЛЭГ		GROUP		/хөдөөд/ (хувиар)		
		2008-02/	2008-02/	2008-02/		
		2005-12	2007-02	2008-01		
Хүнсний бараа	Foodstuffs	137.91	131.78	101.20		
Ү	Гурил, гурилэн бүтээгдэхүүн	146.40	142.58	100.51		
Ү	Мах, махан бүтээгдэхүүн	141.23	122.44	102.72		
н	Сүү, сүүн бүтээгдэхүүн	137.81	130.62	101.05		
э	Саахар, чихэр, цай, жимс	120.38	103.04	100.45		
э	Төмс, хүнсний ногоо	132.29	165.37	100.49		
с	Хүнсний бусад бараа	140.23	135.24	100.41		
	Архи, ундаа, тамхи	123.19	119.89	103.12		
Хувцас, гутал, бөс бараа	Clothing, footwear and cloth	116.93	111.70	99.50		
Ү	Эрэгтэй хүний хувцас	137.12	109.67	100.06		
Ү	Эмэгтэй хүний хувцас	134.03	113.00	100.44		
н	Хүүхдийн хувцас	111.92	106.76	100.81		
ээ	Бүх төрлийн гутал	100.04	113.59	98.69		
с	Хөвөн, бөс бараа	130.86	103.49	100.00		
Орон сууц, түлш, цахилгаан	Housing, heating, electricity	120.30	112.47	100.29		
Гэр ахуйн бараа	Household goods	118.15	113.67	99.60		
Эм тариа, эмнэлгийн үйлчилгээ	Medical care and services	125.62	112.32	99.81		
Тээвэр, холбооны үйлчилгээ	Transport and communication	118.25	112.93	100.01		
Соёл, боловсролын бараа үйлчилгээ	Cultural goods and recreation	109.44	101.94	99.88		
Бусад бараа, үйлчилгээ	Other goods and services	107.61	108.71	101.16		
Ерөнхий (нийт) индекс	Overall index	127.34	121.46	100.59		

Тус аймгийн хэмжээгээр 2008 оны 2-р сард ХАА-н болон өргөн хэрэгцээт бараа, үйлчилгээний үнэ тариф ямар байгааг сумдаар үзүүлбэл.

ХАА-н бүтээгдэхүүний үнэ (₮-өөр)

Сумд	Sumd	дундаж үнэ, ₮ Average prices, tog											
		Үхрийн мах Beef, grade			Хонины мах Mutton, grade			Тэмс. /Potato/			Сонгино. /Onion/		
		2007.II	2008.I	2008.II	2007.II	2008.I	2008.II	2007.II	2008.I	2008.II	2007.II	2008.I	2008.II
АБ	AB	2,400	2,000	2,600	1,600	1,800	2,300	500	450	450	600	600	600
АР	AR	2,000	2,300	2,000	2,000	2,200	2,000	400	400	400	450	500	500
АТ	AT	2,200	2,800	2,800	2,000	2,600	2,800	300	450	400	600	600	600
БС	BC	2,500	2,500	3,500	2,400	2,200	3,000	350	400	350	650	600	500
БА	BA	2,500	2,500	2,800	2,500	2,600	2,500	350	600	400	550	550	700
БД	BD	2,400	2,500	2,800	2,200	2,300	2,700	500	500	600	700	600	500
БЖ	BJ	1,800	2,800	2,000	1,400	1,800	2,500	350	600	600	700	600	600
БӨ	BO	1,800	2,500	2,200	1,600	2,500	2,500	350	500	500	600	600	600
БХ	BKH	2,000	2,600	2,600	2,000	2,400	2,400	400	400	700	500	500	500
БЦ	BTS	2,100	2,000	2,300	1,900	1,800	2,100	350	400	400	550	500	500
БТ	BT	2,800	2,300	2,600	2,300	2,200	2,500	350	400	400	600	600	600
БЧ	BCH	2,500	3,000	3,200	2,300	2,700	3,000	350	500	500	700	1,000	1,000
БН	BN	2,800	2,800	3,000	2,300	2,800	3,000	450	500	500	600	600	600
БҮ	BU	3,000	2,800	3,000	2,800	2,600	2,600	400	400	400	350	400	400
ДХ	DKH	1,700	2,200	2,800	1,500	2,000	2,500	350	500	500	700	700	700
ЖА	JA	2,400	3,500	3,300	2,300	2,800	2,500	320	400	400	400	500	500
ЗА	ZA	2,400	2,500	2,600	2,000	2,000	2,300	300	500	500	500	600	600
ЛҮ	LU	1,900	2,200	2,800	2,000	2,100	2,200	350	500	500	600	500	500
ММ	MM	2,700	2,800	2,650	2,500	2,800	2,700	450	400	400	800	550	550
ӨШ	OSH	1,800	2,200	2,300	1,600	2,200	1,400	350	500	600	600	500	500
СҮ	SU	1,800	2,300	2,500	1,900	2,100	2,700	300	300	300	700	700	700
СЭ	SE	2,600	2,300	3,000	2,500	2,000	2,700	300	500	500	500	600	600
УГ	UG	1,700	2,600	2,800	2,000	2,400	2,500	250	600	600	600	600	600
ЦЭ	TSE	2,000	2,500	2,500	2,000	2,500	2,500	350	400	400	650	500	500
ЭР	ER	2,000	2,300	2,300	2,000	2,500	2,500	400	350	350	800	600	600
ЭС	ES	2,000	2,200	2,500	1,500	2,000	2,300	450	600	600	500	550	550
ЗМ	ZM	2,800	3,500	3,000	2,200	2,500	2,600	400	550	550	600	50	500
Айм	Aim	2,244	2,537	2,683	2,048	2,311	2,493	369	467	474	596	580	578

Сумд	Sumd	дундаж үнэ, ₮ Average prices, tog											
		Шингэн сүү /1 литр/ /Milk, Litre/			Ямааны ноолуур/1 кг/ Greazy cashmere/1 kg/			Тэмээний ноос. /1 кг/ Camel s wool / 1 kg/			Хонины ноос /1 кг/ Sheep wool /1 kg /		
		2007.II	2008.I	2008.II	2007.II	2008.I	2008.II	2007.II	2008.I	2008.II	2007.II	2008.I	2008.II
АБ	AB	550	650	650	32,000	32,000	32,000				300	450	450
АР	AR	500	600	600	30,000	32,000	32,000	900	2,000	2,000	350	350	350
АТ	AT	400	600	500		32,000	32,000				650	650	650
БС	BC	400	600	600	28,000	25,000	25,000		3,000	3,000	350	350	350
БА	BA	500	1,100	1,100	30,000	32,000	32,000	1,000	2,800	2,800	300	350	350
БД	BD	50	800	800		25,000	25,000	1,000	2,500	2,500	500	500	500
БЖ	BJ	500	500	500	30,000			800	3,000	3,000	350	400	400
БӨ	BO	400	650	650	28,000	32,000	32,000	900	2,500	2,500	250	500	500
БХ	BKH	500	700	800	34,000	31,000	31,000				350	400	400
БЦ	BTS	350	500	500	27,000	30,000	30,000	1,500	3,500	3,500	250	450	450
БТ	BT	400	500	500	28,000	25,000	25,000				180	400	400
БЧ	BCH	450	800	800	28,000	32,000	38,000				250	450	450
БН	BN	400	600	600	35,000	33,000	33,000	1,000	3,000	3,000	300	300	300
БҮ	BU	400	1,000	1,000	33,000	35,000	35,000	800	3,000	3,000	300	300	300
ДХ	DKH	500	500	500	25,000	35,000	35,000	2,000	2,000	2,000	320	320	320
ЖА	JA	500	600	600	33,000	31,000	31,000				220	450	450
ЗА	ZA	500	600	600	30,000	25,000	25,000				280	350	350
ЛҮ	LU	600	500	500	30,000	29,000	29,000	2,500	3,000	3,000	300	300	300
ММ	MM	350	450	450	28,000	27,000	27,000	1,000	3,500	3,500	200	400	400
ӨШ	OSH	500	600	600	30,000			1,000	2,500	2,500	200	450	450
СҮ	SU	400	550	550	25,000	25,000	25,000		2,500	2,500	250	450	450
СЭ	SE	400	700	700	22,000			800	2,500	2,500	200	400	400
УГ	UG	400	600	600	32,000	30,000	30,000				300	400	400
ЦЭ	TSE	400	600	600	25,000	36,000	36,000				350	400	400
ЭР	ER	500	600	800	30,000	35,000	35,000	1,000	2,500	2,500	300	450	450
ЭС	ES	500	600	600	25,000			1,000	2,500	2,500	300	500	500
ЗМ	ZM	600	1,000	1,000	30,000	30,000	30,000	1,500	3,000	3,000	300	450	450
Айм	Aim	459	648	656	29,120	30,391	30,652	1,169	2,739	2,739	304	414	414

Ө р г ө н х э р э г ц э э т б а р а а ү й л ч и л г э э н и й ү н э

Сумд		1-р гурил Flour, grade 1, 1 кг	2-р гурил Flour, grade 2, 1 кг	Цагаан будгаа Rice 1 кг	Шар будгаа Millet 1 кг	Элсэн чихэр Sugar 1 кг	Ундны ус Monthly water 1 liter	Цахил- гааны Electricity 1 kw
АБ	АВ	750	650	650	800	900	1.00	56.00
АР	АР	800	550	700	750	1000	1.00	54.00
АТ	АТ	650	500	700	600	900	0.90	57.20
БС	ВС	750	600	650	800	800	0.50	57.00
БА	ВА	750	580	650	1000	850	2.50	58.30
БД	ВД	750	650	700	800	750	0.50	53.90
БЖ	ВГ	720	550	650	800	700	1.00	56.00
БӨ	ВО	700	600	600	800	700	1.00	56.00
БХ	ВКН	700	600	650	750	1000	1.00	56.00
БЦ	ВТС	700	500	700	700	900	1.00	56.00
БТ	ВТ	660	550	650	900	800	1.50	59.00
БЧ	ВСН	640	550	700	900	800	1.00	59.00
БН	ВН	650	500	800	960	1000	1.00	58.52
БҮ	ВУ	700	550	650	750	1000	0.50	56.10
ДХ	ДКН	700	600	700	900	1000	1.00	58.65
ЖА	ЖА	700	600	700	750	900	1.00	56.12
ЗА	ЗА	750	700	750	800	900	1.00	58.05
ЛҮ	ЛУ	760		650	800	900	0.50	57.00
ММ	ММ	750	600	850	700	850	0.00	57.00
ӨШ	ОСН	750	600	700	650	800	0.80	54.00
СҮ	SU	640	550	700	700	900	1.00	56.10
СЭ	SE	700	550	650	800	950	1.30	58.65
УГ	UG	700	600	650	700	1000	0.50	58.00
ЦЭ	TSE	700	650	700	800	800	2.00	56.00
ЭР	ER	650	600	600	800	800	1.50	57.00
ЭС	ES	720	690	650	600	850	1.50	56.00
ЗМ	ZM	680	580	650	800	680	1.25	56.10

Сумд	Sum	Адууны дундаж үнэ, нас, хүйсээр, мян.төг								Average prices for 1 Horse, by age, sex, thous.tog							
		Нас гүйцсэн адуу / Adult Horse/				Өсвөр насны адуу /Young horse/				Унара / Foal /							
		Азагра /Stallion/		Морь / Castrated Horse /		Гүү / Mare /		Эр / steer camel /		Эм / Cow camel /		Эр /Male /		Эм / Female /			
		2008.I	2008.II	2008.I	2008.II	2008.I	2008.II	2008.I	2008.II	2008.I	2008.II	2008.I	2008.II	2008.I	2008.II		
АБ	АВ	250.0	250.0	250.0	250.0	250.0	250.0	150.0	150.0	150.0	150.0	60.0	60.0	60.0	60.0		
АР	АР	400.0	400.0	300.0	250.0	250.0	300.0	180.0	180.0	170.0	170.0						
АТ	АТ	500.0	500.0	250.0	300.0	200.0	250.0	150.0	120.0	150.0	120.0	50.0	50.0	50.0	50.0		
БС	BS	800.0	800.0	400.0	400.0	400.0	400.0	200.0	200.0	200.0	200.0	80.0	80.0	80.0	80.0		
БА	BA	400.0	400.0	350.0	350.0	380.0	400.0	250.0	250.0	200.0	200.0						
БД	BD	300.0	300.0	230.0	230.0	250.0	250.0	130.0	120.0	160.0	140.0	60.0	60.0	60.0	60.0		
БЖ	BJ	350.0	350.0	350.0	350.0	200.0	200.0	300.0	300.0	200.0	200.0	80.0	80.0	80.0	80.0		
БӨ	BO	500.0	500.0	350.0	350.0	350.0	350.0	130.0	130.0	130.0	130.0	30.0	30.0	30.0	30.0		
БХ	BKH	450.0	450.0	300.0	300.0	300.0	320.0	230.0	230.0	220.0	220.0						
БЦ	BTS	250.0	250.0	200.0	200.0	170.0	170.0	160.0	160.0	150.0	150.0	80.0	80.0	80.0	80.0		
БТ	BT			250.0	250.0	200.0	200.0	150.0	150.0	150.0	150.0						
БЧ	BCH	300.0	300.0	260.0	260.0	200.0	200.0	200.0	200.0	180.0	180.0	90.0	90.0	90.0	90.0		
БН	BN	500.0	500.0	500.0	500.0	400.0	400.0	300.0	300.0	200.0	200.0	130.0	130.0	130.0	130.0		
БҮ	BU	250.0	250.0	250.0	250.0	200.0	200.0	150.0	150.0	150.0	150.0	100.0	100.0	100.0	100.0		
ДХ	DKH	250.0	250.0	250.0	250.0	230.0	230.0	150.0	150.0	130.0	130.0	80.0	80.0	80.0	80.0		
ЖА	JA	400.0	400.0	300.0	300.0	280.0	280.0	250.0	250.0	200.0	200.0	80.0	80.0	80.0	80.0		
ЗА	ZA	400.0	400.0	300.0	300.0	300.0	300.0	250.0	250.0	250.0	250.0	50.0	50.0	50.0	50.0		
ЛҮ	LU	300.0	300.0	250.0	250.0	200.0	200.0	150.0	150.0	150.0	150.0	60.0	60.0	60.0	60.0		
ММ	MM	450.0	160.0	350.0	300.0	280.0	250.0	250.0	150.0	100.0	450.0						
ӨШ	OSH	250.0	250.0	200.0	200.0	180.0	180.0	120.0	120.0	120.0	120.0	70.0	70.0	70.0	70.0		
СҮ	SU	300.0	300.0	300.0	300.0	250.0	250.0	200.0	200.0	200.0	200.0	70.0	70.0	70.0	70.0		
СЭ	SE	200.0	200.0	220.0	220.0	200.0	200.0	150.0	150.0	150.0	150.0	50.0	50.0	50.0	50.0		
УГ	UG	220.0	250.0	200.0	250.0	200.0	200.0	180.0	180.0	180.0	180.0	80.0	80.0	80.0	80.0		
ЦЭ	TSE	300.0	300.0	250.0	250.0	230.0	230.0	150.0	150.0	70.0	70.0	50.0	50.0	50.0	50.0		
ЭР	ER	600.0	600.0	300.0	300.0	300.0	300.0	250.0	250.0	250.0	250.0						
ЭС	ES	350.0	300.0	300.0	300.0	300.0	250.0	250.0	250.0	250.0	250.0						
ЗМ	ZM	300.0	300.0	250.0	250.0	220.0	220.0	150.0	150.0	150.0	150.0	70.0	70.0	70.0	70.0		
Айм		368.1	356.2	285.6	285.6	256.3	258.5	191.9	186.7	170.7	181.9	71.0	71.0	71.0	71.0		

Сум /soum/		Тэмээний дундаж үнэ, нас, хүйсээр, мян.төг								Average prices for 1 cattle, by age, sex, thous.tog									
		Буур /bull camel/		Нас гүйцсэн тэмээ / Adult camel/				Өсвөр насны тэмээ /Young/				Ботро / Calf camel /							
				Ат /Castrated camel/		Ингэ /Cow camel/		Эр /steer camel/		Эм / Cow camel /		Эр /Male /		Эм / Female /					
		2008.I	2008.II	2008.I	2008.II	2008.I	2008.II	2008.I	2008.II	2008.I	2008.II	2008.I	2008.II	2008.I	2008.II				
АБ	АВ	400.0	400.0	400.0	400.0	400.0	400.0	250.0	250.0	250.0	250.0	80.0	80.0	80.0	80.0				
АР	АР			350.0	350.0	250.0	250.0												
АТ	АТ	600.0	500.0	500.0	350.0	350.0	300.0	250.0	120.0	250.0	120.0	80.0	80.0	80.0	80.0				
БС	БС																		
БА	ВА	500.0	500.0	700.0	700.0	650.0	650.0	200.0	200.0	250.0	250.0	150.0	150.0	150.0	150.0				
БД	ВД	500.0	500.0	500.0	500.0	450.0	450.0	250.0	250.0	280.0	280.0	70.0	70.0	75.0	75.0				
БЖ	ВЖ	400.0	400.0	400.0	400.0	300.0	300.0	250.0	250.0	200.0	200.0	100.0	100.0	100.0	100.0				
БӨ	ВО			700.0	700.0	600.0	600.0	500.0	500.0	450.0	450.0								
БХ	ВКН			700.0	700.0	750.0	750.0	500.0	500.0	550.0	550.0								
БЦ	ВТС	450.0	450.0	550.0	550.0	500.0	500.0	400.0	400.0	300.0	300.0	150.0	150.0	150.0	150.0				
БТ	ВТ																		
БЧ	ВСН																		
БН	ВН	700.0	700.0	800.0	800.0	600.0	600.0	450.0	450.0	350.0	350.0	100.0	100.0	100.0	100.0				
БҮ	ВУ	400.0	400.0	500.0	500.0	300.0	300.0	300.0	300.0	250.0	250.0	100.0	100.0	100.0	100.0				
ДХ	ДКН	450.0	450.0	400.0	400.0	300.0	300.0	250.0	250.0	200.0	200.0	100.0	100.0	100.0	100.0				
ЖА	ЖА																		
ЗА	ЗА																		
ЛҮ	ЛУ	500.0	500.0	500.0	500.0	450.0	450.0	400.0	400.0	400.0	400.0	100.0	100.0	100.0	100.0				
ММ	ММ			500.0	500.0	400.0	300.0	200.0	200.0	150.0	150.0								
ӨШ	ОШ			350.0	350.0	350.0	350.0												
СҮ	СУ																		
СЭ	СЕ	500.0	500.0	600.0	600.0	550.0	550.0	350.0	350.0	300.0	300.0								
УГ	УГ																		
ЦЭ	ТСЕ			450.0	450.0	400.0	400.0												
ЭР	ЕР			500.0	500.0	400.0	400.0												
ЭС	ЕС			450.0	450.0	400.0	400.0												
ЗМ	ЗМ	600.0	600.0	500.0	500.0	450.0	450.0	350.0	350.0	300.0	300.0	150.0	150.0	150.0	150.0				
Айм		500.0	491.7	517.5	510.0	442.5	435.0	326.7	318.0	298.7	290.0	107.3	107.3	107.7	107.7				
Сум /soum/		Үхрийн дундаж үнэ, үйлдвэр, хүйсээр, мян.төг																	
		Average prices for 1 cattle, by breed, sex, thous.tog																	
		Нас гүйцсэн үхэр																	
		Adult cattle																	
		Нутгийн үүлдрийн / Indigenous breed /				Төрөгжсөн үүлдрийн / Cattle breed /													
Эр /Male /				Эм /Female /				мөх, сүүний / Meat and milk /						махны / Beef /					
								Сүүний /Dairy /			Эр /Male /			Эм /Female /			Эр /Male /		
2008.I	2008.II	2008.I	2008.II	2008.I	2008.II	2008.I	2008.II	2008.I	2008.II	2008.I	2008.II	2008.I	2008.II	2008.I	2008.II				
АБ	АВ	400.0	400.0	400.0	400.0	550.0	550.0	600.0	600.0	600.0	600.0	600.0	600.0	600.0	600.0				
АР	АР	350.0	350.0	350.0	350.0	300.0	300.0	350.0	350.0	300.0	300.0	350.0	350.0	700.0	600.0				
АТ	АТ	600.0	600.0	350.0	350.0	500.0	600.0	600.0	650.0	400.0	500.0	800.0	800.0	500.0	600.0				
БС	БС	450.0	450.0	550.0	550.0	700.0	700.0	550.0	550.0	650.0	650.0	550.0	550.0	750.0	500.0				
БА	ВА	500.0	500.0	450.0	450.0														
БД	ВД	400.0	320.0	300.0	360.0	340.0	400.0	330.0	360.0	360.0	350.0	370.0	350.0	420.0	380.0				
БЖ	ВЖ	450.0	450.0	200.0	200.0									400.0	450.0				
БӨ	ВО	400.0	400.0	300.0	300.0														
БХ	ВКН	600.0	600.0	400.0	400.0	700.0	750.0	600.0	680.0	480.0	480.0	500.0	500.0	650.0	750.0				
БЦ	ВТС	450.0	450.0	300.0	300.0														
БТ	ВТ	400.0	400.0	450.0	450.0	550.0	550.0	440.0	440.0	400.0	400.0	500.0	500.0	700.0	450.0				
БЧ	ВСН	350.0	350.0	300.0	300.0	350.0	350.0	400.0	400.0	400.0	400.0	400.0	400.0	450.0	400.0				
БН	ВН	600.0	600.0	500.0	500.0	750.0	750.0	800.0	800.0	800.0	800.0	1,000.0	1,000.0	700.0	600.0				
БҮ	ВУ	450.0	450.0	300.0	300.0	250.0	250.0	300.0	300.0	250.0	250.0	300.0	300.0	250.0	300.0				
ДХ	ДКН	400.0	400.0	300.0	300.0														
ЖА	ЖА	400.0	400.0	350.0	350.0	600.0	600.0	650.0	650.0	550.0	550.0	650.0	650.0	600.0	650.0				
ЗА	ЗА	500.0	500.0	350.0	350.0					600.0	600.0	400.0	400.0						
ЛҮ	ЛУ	500.0	500.0	400.0	400.0	500.0	500.0	500.0	500.0	400.0	400.0	500.0	500.0	500.0	500.0				
ММ	ММ	500.0	500.0	450.0	350.0	400.0	400.0	550.0	550.0					500.0					
ӨШ	ОШ	450.0	450.0	350.0	350.0					350.0	350.0	600.0	600.0						
СҮ	СУ	500.0	500.0	500.0	500.0	450.0	450.0	550.0	550.0	500.0	500.0	400.0	400.0	500.0	650.0				
СЭ	СЕ	600.0	600.0	320.0	320.0														
УГ	УГ	500.0	550.0	450.0	450.0	400.0	500.0	450.0	500.0	500.0	500.0	550.0	550.0	400.0	450.0				
ЦЭ	ТСЕ	450.0	450.0	350.0	350.0														
ЭР	ЕР	360.0	360.0	300.0	300.0														
ЭС	ЕС	400.0	500.0	350.0	400.0														
ЗМ	ЗМ	450.0	450.0	350.0	350.0	500.0	500.0	550.0	550.0	450.0	450.0	450.0	450.0	600.0	550.0				
Айм		459.6	462.2	369.3	369.6	490.0	509.4	513.8	526.9	470.0	475.3	524.7	523.5	545.0	524.4				

Сум /soum/		Үхрийн дундаж үнэ, нас, хүйсээр, мян.төг Average prices for 1 cattle, by age, sex, thous.tog									
		Бух /Bull /		Өсвөр насны үхэр / Young cattle /				Турал / Calf cattle /			
				Эр /Male /		Эм /Female /		Эр /Male /		Эм /Female /	
		2008.I	2008.II	2008.I	2008.II	2008.I	2008.II	2008.I	2008.II	2008.I	2008.II
АБ	АВ	600.0	600.0	180.0	180.0	180.0	180.0	70.0	70.0	70.0	70.0
АР	АР			300.0	300.0	300.0	300.0				
АТ	АТ	1,000.0	1,000.0	200.0	400.0	200.0	300.0	80.0	80.0	80.0	80.0
БС	BS	500.0	500.0	280.0	280.0	250.0	250.0	80.0	80.0	60.0	60.0
БА	BA			160.0	160.0	180.0	180.0	60.0	60.0		
БД	BD	400.0	360.0	160.0	170.0	170.0	180.0	80.0	80.0	75.0	75.0
БЖ	BJ	450.0	450.0	300.0	300.0	300.0	300.0	50.0	50.0	50.0	50.0
БӨ	BO			180.0	180.0	160.0	160.0				
БХ	BKH	700.0	800.0	400.0	400.0	350.0	350.0				
БЦ	BTS	450.0	450.0	200.0	200.0	250.0	250.0	70.0	70.0	70.0	70.0
БТ	BT	450.0	450.0	200.0	200.0	250.0	250.0				
БЧ	BCH	500.0	500.0	250.0	250.0	250.0	250.0	80.0	80.0	60.0	60.0
БН	BN	600.0	600.0	500.0	500.0	400.0	400.0	100.0	100.0	100.0	100.0
БҮ	BU	400.0	400.0	200.0	200.0	200.0	200.0	70.0	70.0	70.0	70.0
ДХ	DKH	400.0	400.0	220.0	220.0	220.0	220.0	80.0	80.0	80.0	80.0
ЖА	JA	600.0	600.0	350.0	350.0	350.0	350.0	150.0	150.0	150.0	150.0
ЗА	ZA	700.0	700.0	200.0	200.0	250.0	250.0	50.0	50.0	50.0	50.0
ЛҮ	LU	500.0	500.0	200.0	200.0	200.0	200.0	60.0	60.0	60.0	60.0
ММ	MM	650.0	250.0	250.0	200.0	200.0	250.0				
ӨШ	OSH	250.0	250.0	250.0	250.0	250.0	250.0	60.0	60.0	60.0	60.0
СҮ	SU	550.0	550.0	350.0	350.0	350.0	350.0	70.0	70.0	100.0	100.0
СЭ	SE			200.0	200.0	200.0	200.0				
УГ	UG	500.0	500.0	300.0	300.0	350.0	350.0	80.0	80.0	80.0	80.0
ЦЭ	TSE	500.0	500.0	200.0	200.0	200.0	200.0	70.0	70.0	70.0	70.0
ЭР	ER										
ЭС	ES	500.0	500.0	250.0	250.0	250.0	250.0				
ЗМ	ZM	700.0	700.0	400.0	400.0	400.0	400.0	80.0	80.0	80.0	80.0
Айм		540.9	525.5	256.9	263.1	256.2	262.3	75.8	75.8	75.8	75.8

Сум /soum/		Хонины дундаж үнэ, нас, хүйсээр, мян.төг Average prices for 1 sheep, by age, sex, thous.tog									
		Хуц /Ram /		Нас гүйцсэн хонь / Adult sheep /				хура /Lamb /			
				Эр хонь /Wether sheep /		Эм /Ewe /		Эр /Male /		Эм /Female /	
		2008.I	2008.II	2008.I	2008.II	2008.I	2008.II	2008.I	2008.II	2008.I	2008.II
АБ	АВ	60.0	60.0	60.0	60.0	50.0	50.0	20.0	20.0	20.0	20.0
АР	AR	100.0	100.0	70.0	60.0	50.0	50.0	20.0	20.0	20.0	20.0
АТ	AT	100.0	100.0	80.0	80.0	60.0	50.0	25.0	25.0	25.0	25.0
БС	BS	50.0	50.0	70.0	70.0	65.0	65.0	15.0	15.0	15.0	15.0
БА	BA	90.0	90.0	100.0	100.0	95.0	95.0	35.0	35.0	35.0	35.0
БД	BD	65.0	60.0	65.0	55.0	60.0	60.0	25.0	25.0	25.0	25.0
БЖ	BJ	70.0	70.0	50.0	50.0	45.0	45.0	20.0	20.0	20.0	20.0
БӨ	BO	80.0	80.0	70.0	70.0	60.0	60.0	35.0	35.0	30.0	30.0
БХ	BKH	80.0	80.0	80.0	80.0	60.0	55.0	25.0	25.0	25.0	25.0
БЦ	BTS	80.0	80.0	80.0	80.0	50.0	50.0	25.0	25.0	25.0	25.0
БТ	BT			75.0	75.0	60.0	60.0	25.0	25.0	20.0	20.0
БЧ	BCH	65.0	65.0	75.0	75.0	60.0	60.0	10.0	10.0	15.0	15.0
БН	BN	70.0	70.0	60.0	70.0	50.0	50.0	20.0	20.0	25.0	25.0
БҮ	BU	50.0	50.0	60.0	60.0	50.0	50.0	20.0	20.0	20.0	20.0
ДХ	DKH	60.0	60.0	60.0	60.0	50.0	50.0	20.0	20.0	20.0	20.0
ЖА	JA	80.0	80.0	80.0	80.0	70.0	70.0	30.0	30.0	30.0	30.0
ЗА	ZA	100.0	100.0	70.0	70.0	60.0	60.0	20.0	20.0	20.0	20.0
ЛҮ	LU	70.0	70.0	70.0	70.0	45.0	45.0	30.0	30.0	30.0	30.0
ММ	MM	80.0	80.0	75.0	70.0	60.0	45.0	20.0	20.0	20.0	20.0
ӨШ	OSH			70.0	70.0	40.0	40.0	25.0	25.0	25.0	25.0
СҮ	SU	80.0	80.0	70.0	70.0	50.0	50.0	25.0	25.0	30.0	30.0
СЭ	SE	50.0	50.0	100.0	100.0	60.0	60.0				
УГ	UG	60.0	60.0	70.0	70.0	50.0	50.0	20.0	20.0	20.0	20.0
ЦЭ	TSE	80.0	80.0	70.0	70.0	65.0	65.0	20.0	20.0	20.0	20.0
ЭР	ER			80.0	80.0	60.0	60.0	15.0	15.0	15.0	15.0
ЭС	ES	65.0	65.0	60.0	60.0	50.0	50.0	25.0	25.0	25.0	25.0
ЗМ	ZM	70.0	70.0	100.0	100.0	80.0	80.0	25.0	25.0	25.0	25.0
Айм		73.1	72.9	73.0	72.4	57.6	56.5	22.9	22.9	23.1	23.1

Сум /soum/		Ямааны дундаж үнэ, нас, хүйсээр, мян.төг									
		Average prices for 1 goat, by age, sex, thous.tog									
		Ухна /Buck /		Нас гүйцсэн ямаа / Adult goat /				ишиг /Kid /			
				Эр ямаа /Wether goat /		Эм /Female goat /		Эр /Male /		Эм /Female /	
2008.I	2008.II	2008.I	2008.II	2008.I	2008.II	2008.I	2008.II	2008.I	2008.II	2008.I	2008.II
АБ	АВ	55.0	55.0	55.0	55.0	50.0	50.0	15.0	15.0	15.0	15.0
АР	АР	50.0	50.0	45.0	45.0	40.0	40.0	20.0	20.0	20.0	20.0
АТ	АТ	60.0	80.0	45.0	55.0	30.0	40.0	15.0	15.0	15.0	15.0
БС	BS	45.0	45.0	60.0	60.0	55.0	55.0	15.0	15.0	15.0	15.0
БА	BA	70.0	70.0	60.0	60.0	55.0	55.0	35.0	35.0	35.0	35.0
БД	BD	50.0	48.0	42.0	40.0	38.0	45.0	15.0	15.0	15.0	15.0
БЖ	BJ	50.0	50.0	40.0	40.0	35.0	35.0	15.0	15.0	15.0	15.0
БӨ	BO	90.0	90.0	60.0	60.0	50.0	50.0	30.0	30.0	25.0	25.0
БХ	BKH	80.0	80.0	60.0	60.0	50.0	50.0	25.0	25.0	25.0	25.0
БЦ	BTS	50.0	50.0	50.0	50.0	35.0	35.0	15.0	15.0	15.0	15.0
БТ	BT			45.0	45.0	40.0	40.0	20.0	20.0	20.0	20.0
БЧ	BCH	55.0	55.0	60.0	60.0	50.0	50.0	10.0	10.0	13.0	13.0
БН	BN	40.0	40.0	45.0	50.0	40.0	45.0	15.0	15.0	20.0	20.0
БҮ	BU	40.0	40.0	35.0	35.0	30.0	30.0	20.0	20.0	20.0	20.0
ДХ	DKH	40.0	40.0	40.0	40.0	35.0	35.0	18.0	18.0	18.0	18.0
ЖА	JA	60.0	60.0	60.0	60.0	50.0	50.0	25.0	25.0	25.0	25.0
ЗА	ZA	80.0	80.0	50.0	50.0	40.0	40.0	15.0	15.0	15.0	15.0
ЛҮ	LU	50.0	50.0	50.0	50.0	40.0	40.0	20.0	20.0	20.0	20.0
ММ	MM	60.0	60.0	50.0	50.0	45.0	45.0	15.0	15.0	15.0	15.0
ӨШ	OSH	50.0	50.0	50.0	50.0	35.0	35.0	15.0	15.0	15.0	15.0
СҮ	SU	60.0	60.0	50.0	50.0	45.0	45.0	15.0	15.0	20.0	20.0
СЭ	SE	40.0	40.0	55.0	55.0	35.0	35.0				
УГ	UG	50.0	50.0	45.0	45.0	40.0	40.0	20.0	20.0	20.0	20.0
ЦЭ	TSE	65.0	65.0	60.0	60.0	50.0	50.0	18.0	18.0	18.0	18.0
ЭР	ER	60.0	60.0	65.0	65.0	55.0	55.0	10.0	10.0	8.0	8.0
ЭС	ES	40.0	40.0	50.0	50.0	45.0	45.0	20.0	20.0	20.0	20.0
ЗМ	ZM	60.0	60.0	60.0	60.0	55.0	55.0	15.0	15.0	15.0	15.0
Айм		55.8	56.5	51.4	51.9	43.3	44.1	18.1	18.1	18.3	18.3

tog.

Сум /soum/		Дундаж үнэ, 1 ширхэг /Average prices, 1 piece													
		Хонины арьс / Sheep skin /				Ямааны арьс / Goat skin /				Үхрийн шир / Cattle hide/				Адууны шир / Horse hide /	
		Ноостой /With wool /		Ноосгүй /Without wool /		Ноолууртай /With cashmere /		Ноолуургүй /Without cashmere /		2 м-ээс доош урттай / Less than 2 m /		2 м-ээс дээш урттай / More than 2 m /			
		2008.I	2008.II	2008.I	2008.II	2008.I	2008.II	2008.I	2008.II	2008.I	2008.II	2008.I	2008.II	2008.I	2008.II
АБ	АВ	6,500	6,500	16,000	16,000	20,000	20,000	30,000	28,000	30,000	30,000	28,000	28,000		
АР	АР	7,500	6,500	12,500	12,500	30,000	30,000	33,000	33,000	33,000	33,000	33,000	25,000		
АТ	АТ	7,000	7,000	12,500	12,500	25,000	25,000	35,000	35,000	35,000	30,000	30,000	30,000		
БС	BS	7,000	7,000	18,000	13,000	25,000	30,000	35,000	38,000	30,000	30,000	30,000	30,000		
БА	BA	7,000	7,000	12,000	12,000	20,000	20,000	35,000	35,000	33,000	33,000	33,000	33,000		
БД	BD	6,500	6,500	15,000	15,000	22,000	22,000	32,000	32,000	30,000	30,000	30,000	30,000		
БЖ	BJ	6,000	6,000	12,000	12,000	20,000	20,000	30,000	30,000	30,000	30,000	30,000	30,000		
БӨ	BO	7,000	7,000	15,000	15,000	25,000	25,000	30,000	30,000	33,000	33,000	33,000	33,000		
БХ	BKH	7,000	6,000	15,000	12,000	30,000	25,000	42,000	35,000	32,000	30,000	30,000	30,000		
БЦ	BTS	5,000	5,000	12,000	12,000	18,000	18,000	25,000	25,000	30,000	30,000	30,000	30,000		
БТ	BT	7,000	7,000	13,000	13,000	22,000	22,000	30,000	30,000	33,000	33,000	33,000	33,000		
БЧ	BCH	9,000	6,000	13,000	15,000	20,000	25,000	30,000	34,000	30,000	30,000	33,000	33,000		
БН	BN	6,500	6,500	14,000	14,000	25,000	25,000	35,000	35,000	35,000	35,000	35,000	35,000		
БҮ	BU	5,800	5,000	12,000	13,000	20,000	20,000	30,000	30,000	30,000	30,000	30,000	30,000		
ДХ	DKH	7,500	7,500	12,500	12,500	23,000	23,000	32,000	32,000	31,000	31,000	31,000	31,000		
ЖА	JA	4,500	4,500	13,000	13,000	28,000	28,000	32,000	32,000	25,000	25,000	25,000	25,000		
ЗА	ZA	6,000	6,000	12,500	12,500	25,000	25,000	37,000	37,000	28,000	28,000	28,000	28,000		
ЛҮ	LU	7,500	7,500	15,000	15,000	30,000	30,000	38,000	38,000	32,000	32,000	32,000	32,000		
ММ	MM	7,000	7,000	13,000	13,000	25,000	25,000	30,000	30,000	30,000	30,000	30,000	30,000		
ӨШ	OSH	6,500	6,500	14,000	14,000	20,000	20,000	30,000	30,000	30,000	30,000	30,000	30,000		
СҮ	SU	6,500	6,500	13,000	13,000	23,000	23,000	35,000	35,000	28,000	28,000	28,000	28,000		
СЭ	SE	7,200	7,200	13,000	13,000	25,000	25,000	35,000	35,000	33,000	33,000	33,000	33,000		
УГ	UG	7,000	7,000	15,000	15,000	32,000	32,000	35,000	35,000	25,000	25,000	25,000	25,000		
ЦЭ	TSE	5,000	5,000	12,000	12,000	21,000	21,000	27,000	27,000	33,000	33,000	33,000	33,000		
ЭР	ER	6,000	10,000	12,000	12,000	32,000	32,000	38,000	38,000	30,000	30,000	30,000	30,000		
ЭС	ES	7,500	6,000	12,500	12,500	20,000	30,000	30,000	35,000	30,000	30,000	30,000	30,000		
ЗМ	ZM	7,000	6,000	13,000	15,000	31,000	31,000	40,000	40,000	33,000	33,000	33,000	33,000		
Айм		6,667	6,507	13,426	13,315	24,333	24,889	33,000	33,111	30,630	30,296	30,296	30,296		

* Өлөн гэдэс дагуулсан арьсны үнэ болно.

* Price of sheep skin with small intestine



А Ж И Л Г Ü Й Ч Ü Ü Д

Сумдын хөдөлмөр зохицуулалтын албанд **бүртгэлтэй байгаа ажилгүйчүүдийн тоо** 2008 оны эхний 2 сард **433** болж, 2007 оны жилийн эцсээс **177** хүнээр буурч, 2008 оны 1 сараас **85** хүнээр өслөө.

Ажилгүйчүүдийн **63.5** хувь буюу **275** нь эмэгтэйчүүд, **14.3** хувь нь урьд нь **ажил эрхлэж байсан**, **85.7** хувь нь **анх удаа ажил эрж байгаа** хүмүүс юм.

Оны эхний 2 сард **126** хүн ажилд орсны **34.9** хувь нь төрийн болон төсөвт байгууллагад, **42.3** хувь нь нөхөрлөл, компанид, **22.8** хувь нь бусад байгууллагад ажил эрхлэх болжээ.

Ажил эрхлэх болсон хүмүүсийн **61.9** хувь буюу **78** нь эмэгтэйчүүд байна.

Оны эхнээс бүртгүүлсэн нийт ажилгүйчүүд **216** байгаагийн **23.6%** нь байгууллага нь татан буугдсан, **76.4** хувь нь бусад шалтгаантай байна.

Ажилгүйчүүдийг боловсролын байдлаар нь авч үзбэл **18.47%** нь дээд, **4.62%** нь тусгай дунд, **5.77%** нь мэргэжлийн анхан шатны, **47.57%** нь бүрэн дунд, **21.25%** нь бүрэн бус дунд, **2.32 %** нь бага буюу боловсролгүй хүмүүс эзлэв.

Хөдөлмөрийн насны **10000** хүнд дунджаар **75** ажилгүйчүүд ногдож байгаагийн дотор **Сүмбэр, Зуунмод, Баянхангай, Алтанбулаг, Угтаал, Баян-Өнжүүл** сумдад харьцангуй их (**60-246** хүн) гарлаа. 2008 оны эхний 2 сард шинэ ажлын байр 9 суманд **32** бий болж, нийтийг хамарсан түр ажлын байр гарсангүй.

2008 он гарсаар хөдөлмөр халамж үйлчилгээний хэлтсээр зуучлуулан 126 хүн ажилд оров.



Бүртгүүлсэн Ажилгүйчүүдийн тоо, тайлант хугацааны эцэст
Number of unemployed registered persons, at the end of period

	Ажилгүйчүүд Unemployment			Дүнд эзлэх хувь		ЭЗ-ийн идэвхтэй хүнд эзлэх хувь	
	2006 2-28	2007 2-28	2008 2-29	2007 2-28	2008 2-29	Оны эцэст	
					2006	2007	
БҮГД TOTAL	690	704	433	100.0%	100.0%	1.77%	1.36%
үүнээс: а. урьд нь ажилтай байсан	112	93	62	13.2%	14.3%		
б. анх удаа ажил эрж байгаа	578	611	371	86.8%	85.7%		
Ажилгүйчүүд насны бүлгээр: Unemployment by age group	690	704	433	100.0%	100.0%		
16 - 24 настай	145	125	92	17.8%	21.2%		
25 - 34 настай	220	249	147	35.4%	33.9%		
35 - 44 настай	219	198	115	28.1%	26.6%		
45 - 60 настай	106	132	79	18.8%	18.2%		
Бүгдээс-эмэгтэй Total by- female	403	418	275	59.4%	63.5%	1.62%	1.28%

Бүртгүүлсэн Ажилгүйчүүдийн тоо, Боловсролын түвшингээр
Number of unemployed registered persons, by educational level

	2005.XII	2006.XII	2007.XII	2008 он	
					I
Бүгд Total	685	771	610	348	433
үүнээс:Эмэгтэй of whom female	394	461	370	208	275
Дээд боловсролтой Higher education	64	97	88	69	80
Тусгай дунд боловсролтой Specialized secondary education	54	64	20	17	20
Мэргэжлийн анхан шатны Skilled workers	45	61	24	22	25
Бүрэн дунд Completed secondary school	229	230	283	151	206
Бүрэн бус дунд Non-completed secondary school	260	289	189	82	92
Бага Completed primary school	29	25	6	6	7
Боловсролгүй Uneducated persons	4	5		1	3

Ажилгүйдлийн шалтгаан
UNEMPLOYED

	Оны эхний 2 сард In the first 2 months		Тухайн сард particular months	
	БҮГД TOTAL	үүнээс Эм of whom female	БҮГД TOTAL	үүнээс Эм of whom female
БҮГД TOTAL	216	138	110	81
Орон тооны цомхтголоор	2	2	2	2
Байгууллага татан буугдсан	51	45	51	45
Өөр газраас шилжиж ирсэн	3	3	3	3
Сургууль төгссөн	5	2	5	2
Цэргээс халагдсан				
Мэргэжлийн ажил олдоогүй	50	26	7	2
Бусад	105	60	42	27
Ажилгүй - н бүртгэлээс хасагдса	267	155		

Бүртгүүлсэн ажилгүйчүүдээс ажилд орсон хүн
Number of unemployed entered into work

	Оны эхний 2 сард In the first 2 months		Тайлант сард As months	
	БҮГД TOTAL	үүнээс Эм of whom female	БҮГД TOTAL	үүнээс Эм of whom female
БҮГД TOTAL	126	78	25	14
Улсын үйлдвэрийн газарт State enterprise				
Төрийн, төсөвт байгууллагад Government organization	44	33	7	6
Компани Company	57	34	10	5
Хоршоо Cooperative				
Бусад газарт Others	25	11	8	3

**Ажилгүйчүүдийн тоог сумдаар үзүүлбэл.
UNEMPLOYED, BY - SOMS.**

	Ажилгүйчүүд Unemployed				Дүнд эзлэх хувь Composition, %			
	2005	2006	2007	2008	2005	2006	2007	2008
	12-30	12-30	2-28	02-29	12-30	12-30	2-28	02-29
Алтанбулаг	22	15	6	16	3.2%	1.9%	0.9%	3.7%
Аргалант	16	9	9	7	2.3%	1.2%	1.3%	1.6%
Архуст	13	27	21	5	1.9%	3.5%	3.0%	1.2%
Батсүмбэр	44	45	40	11	6.4%	5.8%	5.7%	2.5%
Баян	12	3	3	1	1.8%	0.4%	0.4%	0.2%
Баяндэлгэр	7	1	7	2	1.0%	0.1%	1.0%	0.5%
Баянжаргалан	1	22	23	6	0.1%	2.9%	3.3%	1.4%
Баян-Өнжүүл	6	6	6	10	0.9%	0.8%	0.9%	2.3%
Баянхангай	21	21	16	8	3.1%	2.7%	2.3%	1.8%
Баянцагаан	2	12	12	6	0.3%	1.6%	1.7%	1.4%
Баянцогт	14	17	5	4	2.0%	2.2%	0.7%	0.9%
Баянчандмань	18	19	11	10	2.6%	2.5%	1.6%	2.3%
Борнуур	25	30	30	16	3.6%	3.9%	4.3%	3.7%
Бүрэн	30	19	19	1	4.4%	2.5%	2.7%	0.2%
Дэлгэрхаан	26	19	19	3	3.8%	2.5%	2.7%	0.7%
Жаргалант	18	35	35	20	2.6%	4.5%	5.0%	4.6%
Заамар	34	16	11	20	5.0%	2.1%	1.6%	4.6%
Лүн	17	28	28	1	2.5%	3.6%	4.0%	0.2%
Мөнгөнморьт	7	8	8	1	1.0%	1.0%	1.1%	0.2%
Өндөрширээт	8	6	4	2	1.2%	0.8%	0.6%	0.5%
Сүмбэр	1	12	13	27	0.1%	1.6%	1.8%	6.2%
Сэргэлэн	13	13	12	4	1.9%	1.7%	1.7%	0.9%
Угтаал	31	21	21	10	4.5%	2.7%	3.0%	2.3%
Цээл	20	8	8	7	2.9%	1.0%	1.1%	1.6%
Эрдэнэ	43	27	78	5	6.3%	3.5%	11.1%	1.2%
Эрдэнэсант	7	38	33	8	1.0%	4.9%	4.7%	1.8%
Зуунмод	229	294	226	222	33.4%	38.1%	32.1%	51.3%
Аймгийн дүн	685	771	704	433	100.0%	100.0%	100.0%	100.0%

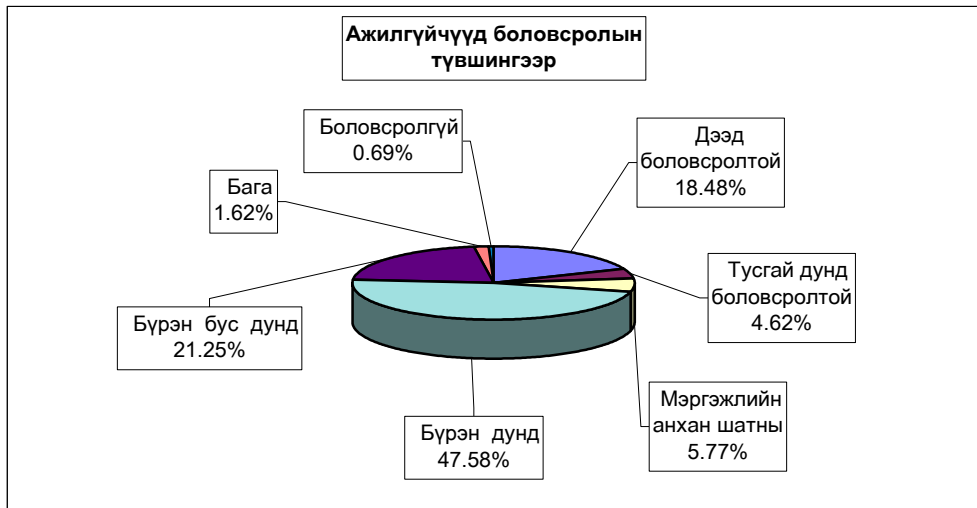

10000 ХҮН АМД НОГДОХ АЖИЛГҮЙЧҮҮДИЙГ СУМДААР ҮЗҮҮЛБЭЛ:
NUMBER OF UNEMPLOYED ENTERED INTO WORK, PERSONS PER 10000 POPULATION

	ЭЗ-ийн идэвхтэй хүн амд эзлэх хувь				Ажилд орсон хүн		Оны эхний хөдөлмөрийн насны 10000 хүнд ногдох ажилгүйчүүд			
	2006	2007	2007	2008	Оны эхнээс	Тайлант сард	2006	2007	2007	2008
	12-30	12-30	2-28	2-29			12-30	12-30	2-28	2-29
Алтанбулаг	0.85%	1.25%	0.34%	0.91%			74	110	30	80
Аргалант	0.86%	0.83%	0.83%	0.65%			73	70	70	54
Архуст	4.16%	3.27%	4.58%	1.09%			302	168	235	56
Батсүмбэр	1.30%	1.78%	1.25%	0.34%	5	5	114	139	97	27
Баян	0.33%	0.84%	0.32%	0.11%			23	60	23	8
Баяндэлгэр	0.16%	1.66%	1.05%	0.30%			13	142	90	26
Баянжаргалан	2.55%	2.38%	2.38%	0.62%			223	222	222	58
Баян-Өнжүүл	0.41%	0.65%	0.39%	0.65%			37	60	36	60
Баянхангай	3.30%	0.70%	2.24%	1.12%			214	56	178	89
Баянцагаан	0.87%	1.64%	0.90%	0.45%			80	151	82	41
Баянцогт	1.53%	1.98%	0.50%	0.40%			133	156	39	31
Баянчандмань	1.75%	0.79%	0.87%	0.79%			90	46	50	46
Борнуур	1.16%	1.27%	1.09%	0.58%			104	116	99	53
Бүрэн	1.09%	0.06%	1.12%	0.06%			99	5	98	5
Дэлгэрхаан	1.95%	0.46%	1.75%	0.28%	1		160	41	156	25
Жаргалант	1.18%	1.53%	1.14%	0.65%			95	126	94	54
Заамар	0.56%	0.30%	0.37%	0.67%	3		42	24	29	53
Лүн	2.32%	0.53%	2.46%	0.09%			173	36	169	6
Мөнгөнморьт	1.05%	0.46%	0.92%	0.12%	1	1	67	32	65	8
Өндөрширээт	0.60%	2.25%	0.37%	0.19%	4		49	187	31	16
Сүмбэр	1.24%	1.46%	1.46%	3.02%	2	2	104	119	119	246
Сэргэлэн	1.35%	0.37%	1.10%	0.37%			109	31	93	31
Угтаал	1.77%	0.97%	1.70%	0.81%	2		137	83	145	69
Цээл	0.84%	1.48%	0.79%	0.69%			52	96	51	45
Эрдэнэ	1.58%	0.59%	4.18%	0.27%			126	49	346	22
Эрдэнэсант	1.97%	0.48%	1.58%	0.38%	3		116	31	104	25
Зуунмод	4.35%	2.91%	3.25%	3.20%	11	5	311	205	230	226
Аймгийн дүн	1.77%	1.36%	1.57%	0.97%	32	13	137	106	123	75

ШИНЭЭР БИЙ БОЛСОН АЖЛЫН БАЙР

	2007-02	2008-02		Эдийн засгийн салбарын ангиллаар														Нийтийг хамарсан түр ажлын байр	
		оны эхнээс	тухайн сард	A	C	D	M	E	F	G	H	I	O	K	J	L	N		
Алтанбулаг																			
Аргалант																			
Архуст	2																		
Батсүмбэр	5	5	5	2		2								1					
Баян																			
Баяндэлгэр																			
Баянжаргалан																			
Баян-Өнжүүл																			
Баянхангай	3																		
Баянцагаан																			
Баянцогт																			
Баянчандмань																			
Борнуур																			
Бүрэн																			
Дэлгэрхаан		1				1													
Жаргалант	1																		
Заамар	1	3																3	
Лүн																			
Мөнгөнморьт		1	1											1					
Өндөрширээт	2	4																2	
Сүмбэр		2	2				2												
Сэргэлэн																			
Угтаал		2					2												
Цээл																			
Эрдэнэ																			
Эрдэнэсант	1	3						3											
Зуунмод		11	5	2	3	1							2					3	
Аймгийн дүн	15	32	13	4	3	9	4						2	2	5	3			

Тайлбар: А-ХАА, ан агнуур, ойн аж ахуй, С-Уул уурхай олборлолт, D-Боловсруулах үйлдвэр, M-Боловсрол
 E-Цахилгаан, хийн үйлдвэрлэл, усан хангамж, F-Барилга, G-Бөөний болон жижиглэн худалдаа, гэр ахуй
 H-Зочид буудал зоогийн газар, I-Тээвэр, аж ахуй холбоо, O-Олон нийт бие хүнд үзүүлэх үйлчилгээ
 K- Үл хөдлөх хөрөнгө, түрээс бизнесийн үйл ажиллагаа,
 L- Төрийн удирдлага ба батлан хамгаалах үйл ажиллагаа, албан журмын нийгмийн хамгаалал,
 И-Эрүүл мэнд нийгмийн хамгаалал, J-санхүүгийн зуучлалын үйл ажиллагаа



Том малын зүй бус хорогдол

2008 оны 3 сарын 1-ний байдлаар оны эхний малын 0.38 хувь буюу 10022 том мал зүй бусаар хорогдсон нь 2007 оны мөн үеэс 6.04 дахин буюу 8600 толгойгоор өсч; 1999-2007 оны мөн үеүдийн дунджаас 3.08 дахин буюу 30913 толгойгоор буурлаа. Оны эхний тэмээний 0.14 адууны 0.58, үхрийн 2.05, хонины 0.28, ямааны 0.99 хувь нь тус бүр хорогдов. Нийт хорогдсон малын 18.38 хувь нь 189 хээлтэгч мал, 37.48 хувь буюу 391 нь өвчнөөр хорогдлоо. Хамгийн их хорогдолтой Дэлгэрхаан, Бүрэн, Сэргэлэн, Баянцагаан, Эрдэнэсант оны эхний малынхаа 2.96-0.38 хувь 3850-355 том мал зүй бусаар хорогдуулсан нь аймгийн бүх хорогдолын 80.82 хувийг (бүгд 8100 толгой) эзлэв.

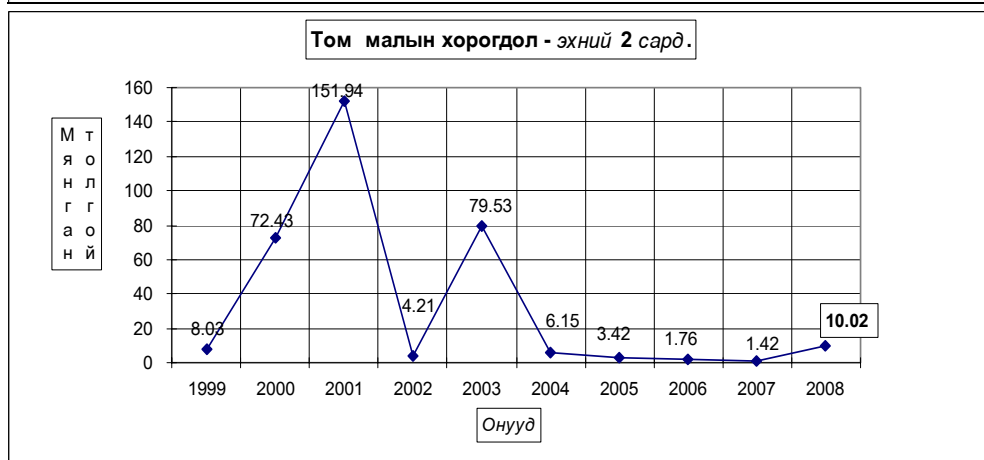

Том малын зүй бус хоргодол - Natural losses of adult animals

	Хоргогдсон том мал - толгой						үүрээс - өвчнөөр үхсэн мал						Хоргогдсон хэзэлгэгч						Эзлэх хувь		Зөрүү(+,-) Change(+,-)
	Number of losses adult animals, heads						of which losses animals due to the diseases												хоргогд- долд total losses due to the diseases	өвчнөөр үхсэн малд losses an- imals due to the diseases	
	Малын төрлөөр - by types of animals																				
	Бүгд	Тэмээ	Адуу	Үхэр	Хонь	Ямаа	Бүгд	Тэмээ	Адуу	Үхэр	Хонь	Ямаа	Бүгд	Тэмээ	Адуу	Үхэр	Хонь	Ямаа	2008-02	2007-02	
Total	camel	horse	cattle	sheep	goat	Total	camel	horse	cattle	sheep	goat	Total	camel	horse	cattle	sheep	goat	2008-02	2007-02		
Алтанбулаг	242		36	38	86	82												2.41%		242	
Аргалант	210		38	27	69	76	105		21	13	32	39	68		10	8	20	30	2.10%		113
Архуст	52		4	3	24	21	52		4	3	24	21	13		1	1	7	4	0.52%		100.00%
Батсумбар	120		15	39	34	32	36		8	7	10	11	25		2	6	9	8	1.20%		30.00%
Баян	115		66	24	15	10	41		41				42		33	9			1.15%		35.7%
Баяндэлгэр	126		21	13	57	35	21		10			11	33		9	5	12	7	1.26%		16.67%
Баянжаргалан	344		231	7	52	54	126		105	1	10	10	120		100	3	8	9	3.43%		36.63%
Баян-Өнжуул	140		25	15	56	44	30		11	4	10	5	18		4	4	8	2	1.40%		21.43%
Баянхонгор	27		2	2	12	11							17		2	1	8	6	0.27%		27
Баянцагаан	583		439	57	34	53	449		425	12	4	8	150		115	18	6	11	5.82%		77.02%
Баянцогт	175		32	19	61	63	52		7	5	19	21	16		5	2	5	4	1.75%		29.71%
Баянчандмань	55		2	2	5	2			2										0.55%		3.64%
Боржуур	35		10	2	7	16	21		6	1	4	10	18		5	1	4	8	0.35%		60.0%
Бурхан	3850		359	451	1480	1560	3850		359	451	1480	1560	2600		150	230	1080	1140	38.42%		100.0%
Далгархаан	2484	3	455	448	662	916	122		122				864		162	158	255	289	24.79%		4.91%
Жаргалант	26		16	4	6	6			4		1	1	11		8			1	0.26%		23.08%
Заамар	12		3	2	4	3	2				1	1	4			2	1	1	0.12%		16.67%
Лүн	35		9		16	10													0.35%		-147
Мөнхнамарт	56		13	13	20	10							18		3	2	8	5	0.56%		-61
Өндөрширээт	13		13				13		13				13		13				0.13%		100.0%
Сүмбар	6		1	3	2	3					1	2							0.05%		50.00%
Сэргэлэн	355		56	27	155	117	4		4				34		8	3	12	11	3.54%		1.13%
Угтаал	4		2	1	1	1			2	1	1								0.04%		100.0%
Цаал	9		9				9		9										0.09%		100.0%
Эрдэнэ	69		11	9	31	18	2		2				18		2	2	8	6	0.69%		2.90%
Эрдэнэсант	828		43	50	323	412	70		10	5	22	33	87		5	7	31	44	8.26%		8.45%
Зуунмод	51		2	10	25	14	18		2	3	5	8	33		7	20	6		0.51%		35.29%
Бүгд дун	10022	3	1912	1260	3231	3616	5038	1167	506	1624	1741	4202	637	469	1503	1593	100%	50.27%		8600	
2007-02	1422		209	115	690	408	605	40	46	357	162	492	50	36	242	164	100%	42.55%			
Энр (тоогоор)	8600	3	1703	1145	2541	3208	4433	1127	460	1267	1579	3710	587	433	1261	1429					
үү (хувиар)	604.8%		814.8%	985.7%	368.3%	786.3%	732.7%	2817.5%	1000%	354.9%	974.7%	754.1%	1174.0%	1202.8%	521.1%	871.3%					

Хоргогдсон мал - эхний 2 сард

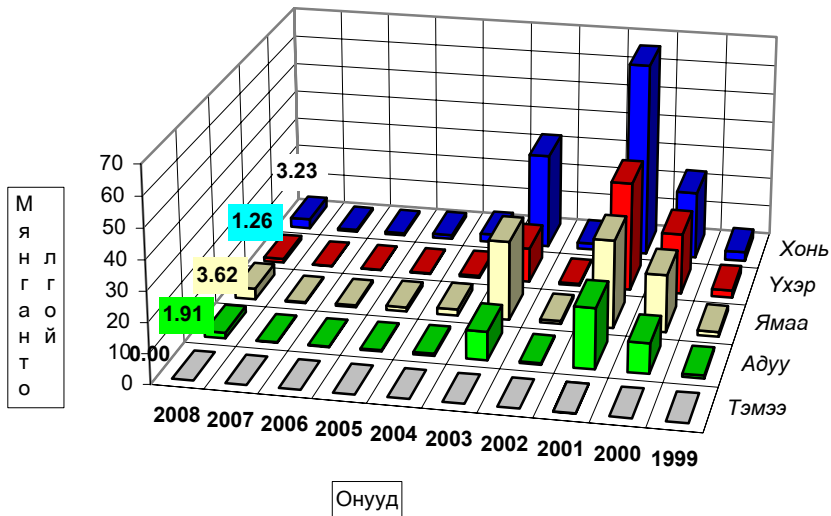

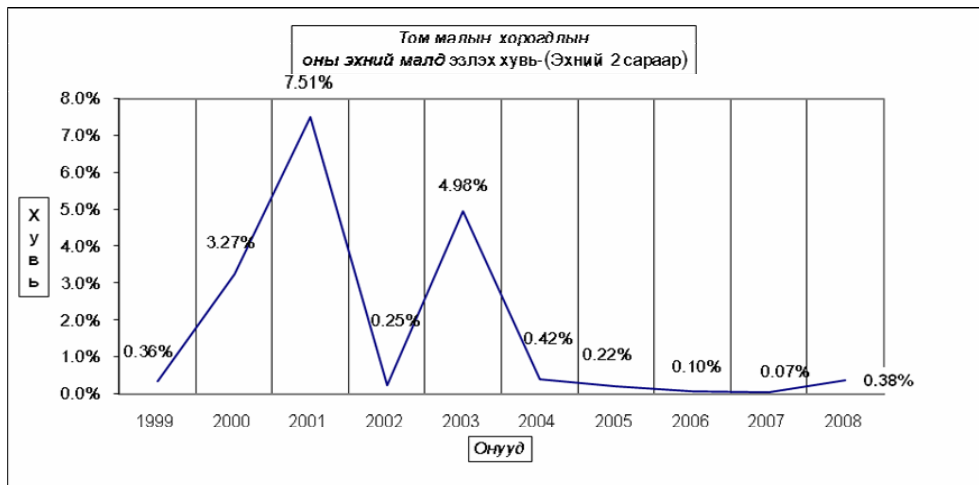

Том малын зүй бус хоргодол - Natural losses of adult animals

	Эхний 2 сард - as of first.2 months										дундаж 1999- 2007	2008
	1999	2000	2001	2002	2003	2004	2005	2006	2007			
Тэмээ	13	43	69		15						28	3
Адуу	977	10030	20053	528	9465	716	437	208	209	5302	1912	
Үхэр	2412	20380	36520	573	11559	719	253	121	115	9067	1260	
Хонь	3097	22764	65942	2109	32139	2688	1359	763	690	16358	3231	
Ямаа	1531	19213	29360	999	26351	2025	1374	672	408	10191	3616	
Бүгд	8030	72430	151944	4209	79529	6148	3423	1764	1422	40935	10022	
	(сумаар-by somes)											
Алтанбулаг	1067	2100	15388	790	2010					3113	242	
Аргалант	152	63	1236	87	176	157	168	56	97	262	210	
Архуст	154	240	7797	101	350	16	16	9	65	1085	52	
Батсүмбэр	377	132	7695	396	415	139	268	108	47	1191	120	
Баян	141	701	8521	36	26				81	1346	115	
Баяндэлгэр	696	54	2077	209	2224	609	101	124	99	762	126	
Баянжаргалан		860	16903	593	830			150	17	2762	344	
Баян-Өнжүүл	899	6417	8444	145	2458					2623	140	
Баянхангай	63	104	2553	39	1412	55	7	15		531	27	
Баянцагаан	829	9555	34353		281				75	6431	583	
Баянцогт	83	455	4953	126	2299	56	56	53	116	1010	175	
Баянчандмань	175	154	509	34	2305	196	23	3	20	425	55	
Борнуур	198	110	4934	124	1346	60	38	51	61	858	35	
Бүрэн	262	17333	1981	250	5018	763	315	121	130	3255	3850	
Дэлгэрхаан		6176	120	27	1339	209		34		1129	2484	
Жаргалант	348	240	3365	234	3140	96	69	31	61	940	26	
Заамар	42	90	801	267	15870	108	130	6		2164	12	
Лүн	158	7612	5533	182	5508	635	168	371	182	2521	35	
Мөнгөнморьт	72	159	114	71	151	217	85	96	117	121	56	
Өндөрширээт	46	2494	4157	81	3923	324	31	19		1384	13	
Сүмбэр	182	18	1082	38	512		77	21	26	241	6	
Сэргэлэн	662	15	5700	153	280	240		15	30	883	355	
Угтаал	796	90	2630	25	8939	760	125	44		1676	4	
Цээл	27	60	989	39	14273	185	58	18		1956	9	
Эрдэнэ	170	178	1191	119	180	21	144	32	95	254	69	
Эрдэнэсант	180	16878	6254		4125	815	1542	386	103	3773	828	
Зуунмод	251	142	2664	43	139	49	2	1		411	51	
Бүгд	8030	72430	151944	4209	79529	6148	3423	1764	1422	40935	10022	
Төвийн бүс	3708	18229	66549	1131	5168	727	2	16	105	11941	1371	
Зүүн бүс	1233	2192	36603	1129	3761	863	346	411	474	5817	762	
Баруун бүс	1574	50837	25018	910	60407	3854	2376	1014	415	18249	7262	
Хойд бүс	1515	1172	23774	1039	10193	704	699	323	428	4927	627	

Том малын зүй бус хорогдол - Natural losses of adult animals

	Оны эхний малд эзлэх хувь-Percentage of losses to total livestock at beginning of year											
	Эхний 2 сард - as of first.2 months											
	1999	2000	2001	2002	2003	2004	2005	2006	2007	дундаж 1999- 2007	2008	
Тэмээ	0.32%	1.03%	1.91%		0.55%						0.91%	0.14%
Адуу	0.32%	3.30%	8.04%	0.27%	5.09%	0.43%	0.26%	0.12%	0.11%	2.43%	0.59%	
Үхэр	0.92%	8.45%	19.82%	0.48%	10.58%	0.79%	0.27%	0.11%	0.09%	5.99%	2.06%	
Хонь	0.26%	1.94%	5.99%	0.24%	3.98%	0.37%	0.18%	0.09%	0.07%	1.75%	0.29%	
Ямаа	0.31%	3.89%	6.07%	0.22%	5.34%	0.41%	0.25%	0.11%	0.05%	1.99%	1.00%	
Бүгд	0.36%	3.27%	7.51%	0.25%	4.98%	0.42%	0.22%	0.10%	0.07%	2.25%	0.38%	
	(сумаар-by soms)											
Алтанбулаг	0.79%	1.36%	11.25%	0.84%	2.08%	0.49%				2.67%	0.14%	
Аргалант	0.24%	0.10%	2.58%	0.22%	0.49%	0.39%	0.38%	0.12%	0.17%	0.55%	0.30%	
Архуст	0.31%	0.49%	16.07%	0.28%	1.11%	0.05%	0.05%	0.02%	0.12%	2.72%	0.10%	
Батсүмбэр	0.56%	0.29%	14.87%	0.76%	0.70%	0.26%	0.63%	0.24%	0.09%	2.29%	0.18%	
Баян	0.18%	0.88%	12.70%	0.13%	0.09%				0.13%	2.65%	0.18%	
Баяндэлгэр	0.92%	0.09%	3.60%	0.37%	3.59%	0.93%	0.16%	0.18%	0.12%	1.19%	0.14%	
Баянжаргалан		0.84%	18.09%	1.01%	1.33%			0.15%	0.01%	3.34%	0.26%	
Баян-Өнжүүл	0.65%	4.55%	7.18%	0.14%	2.55%					2.28%	0.08%	
Баянхангай	0.17%	0.24%	5.32%	0.09%	3.23%	0.13%	0.02%	0.03%		1.23%	0.04%	
Баянцагаан	0.53%	5.83%	28.54%		0.43%				0.06%	6.02%	0.45%	
Баянцогт	0.12%	0.68%	7.24%	0.26%	5.61%	0.14%	0.12%	0.10%	0.18%	1.87%	0.21%	
Баянчандмань	0.51%	0.54%	1.63%	0.13%	8.38%	0.83%	0.09%	0.01%	0.05%	1.50%	0.12%	
Борнуур	0.30%	0.21%	8.11%	0.25%	2.52%	0.13%	0.08%	0.10%	0.09%	1.60%	0.04%	
Бүрэн	0.16%	10.69%	1.65%	0.22%	4.65%	0.77%	0.29%	0.10%	0.09%	2.61%	2.15%	
Дэлгэрхаан		8.50%	0.27%	0.06%	3.39%	0.49%			0.06%	2.12%	2.96%	
Жаргалант	0.56%	0.36%	4.53%	0.39%	4.72%	0.23%	0.16%	0.06%	0.10%	1.62%	0.03%	
Заамар	0.05%	0.10%	0.81%	0.27%	21.69%	0.20%	0.27%	0.01%		2.87%	0.01%	
Лүн	0.13%	5.81%	4.13%	0.16%	4.99%	0.72%	0.20%	0.37%	0.15%	2.26%	0.02%	
Мөнгөнморьт	0.22%	0.55%	0.40%	0.21%	0.44%	0.71%	0.32%	0.35%	0.35%	0.40%	0.14%	
Өндөрширээт	0.05%	2.68%	4.82%	0.10%	5.15%	0.51%	0.05%	0.03%		1.78%	0.01%	
Сүмбэр	0.65%	0.07%	4.06%	0.20%	2.34%		0.50%	0.12%	0.12%	1.13%	0.02%	
Сэргэлэн	0.66%	0.02%	7.10%	0.32%	0.63%	0.54%		0.02%	0.04%	1.34%	0.50%	
Угтаал	1.12%	0.14%	3.64%	0.05%	17.62%	1.82%	0.33%	0.10%		3.08%	0.00%	
Цээл	0.05%	0.11%	1.60%	0.07%	25.36%	0.56%	0.21%	0.05%		4.11%	0.01%	
Эрдэнэ	0.22%	0.26%	1.55%	0.17%	0.24%	0.03%	0.18%	0.04%	0.09%	0.33%	0.05%	
Эрдэнэсант	0.10%	9.27%	4.42%		3.50%	0.79%	1.34%	0.28%	0.06%	2.72%	0.38%	
Зуунмод	0.51%	0.39%	9.97%	0.19%	0.69%	0.23%	0.01%	0.00%		1.46%	0.13%	
Бүгд	0.36%	3.27%	7.51%	0.25%	4.98%	0.42%	0.22%	0.10%	0.07%	2.25%	0.38%	
Төвийн бүс	0.64%	3.13%	13.81%	0.34%	1.60%	0.22%	0.00%	0.00%	0.02%	2.76%	0.23%	
Зүүн бүс	0.31%	0.56%	9.83%	0.39%	1.28%	0.27%	0.11%	0.11%	0.11%	1.68%	0.15%	
Баруун бүс	0.18%	5.66%	3.10%	0.12%	8.94%	0.68%	0.41%	0.15%	0.05%	2.51%	0.68%	
Хойд бүс	0.39%	0.34%	6.58%	0.35%	3.33%	0.27%	0.26%	0.11%	0.12%	1.56%	0.13%	



А Ж Ү Й Л Д В Э Р

Өмчийн бүх төрлийн аж үйлдвэрийн газрууд оны эхний 2 сард (2000 оны зэрэгцүүлсэн үнэнд шилжүүлснээр) **742.89** сая ₮-ийн бүтээгдэхүүн үйлдвэрлэсэн нь өмнөх оны мөн үеэс **14.06 хувь** буюу **127.2** сая ₮-өөр **буурлаа**. Аймгийн нийт бүтээгдэхүүний үйлдвэрлэл **буурсан** нь дулааны эрчим хүч, боловсруулах салбарын үйлдвэрлэл өмнөх оны мөн үеэс **30.7-14.0** хувь буюу **100.17-47.95** сая ₮-өөр **буурсан** нь нөлөөлөв. Боловсруулах салбарын үйлдвэрлэл их хэмжээгээр буурсан нь аймгийн үйлдвэрлэлийн голлох үүргийг гүйцэтгэдэг Да-Ди Монгол, Морьтхангай ХХК-ны үйлдвэрлэл зогссоноос шалтгаалав. Үүнийг дагаад ажиллагсадын тоо, бүтээмж ч буурав.

Оны үнээр нийт бүтээгдэхүүний үйлдвэрлэлтэнд эзлэх сумдын үйлдвэрлэсэн бүтээгдэхүүний хувийн жингээс үзэхэд **Зуунмод, Заамар, Баян, Эрдэнэ, Баянцагаан, Батсүмбэр, Баянхангай, Алтанбулаг, Баянчандмань, Сэргэлэн, Борнуур, Жаргалант, Баянцогт, Цээл** сумд **39.75-2.26** (эдгээр сумдын үйлдвэрлэлт **84.23**) хувийг эзлэв.

Оны эхний 02 сарын байдлаар аймгийн нийт үйлдвэрлэлтэнд дулааны эрчим хүч 82.61, боловсруулах үйлдвэрлэл 14.57, ашигт малтмал олборлолт 2.82 хувийг тус тус эзлэв.

АЖ ҮЙЛДВЭРИЙН НИЙТ ҮЙЛДВЭРЛЭЛТ салбараар, 2000 оны зэрэгцүүлэх үнээр,
мян.төг

GROSS INDUSTRIAL OUTPUT, by division, at constant prices of 2000 / mIn tog/

АЖ ҮЙЛДВЭРИЙН САЛБАР INDUSTRIAL SECTOR	2007 II	2008 II	2007 I-II	2008 I-II	Дунд эзлэх % Percentage share to total		2008 2007%
					2007 -I-II	2008 -I-II	
Нийт дүн Total	441.41	324.99	870.08	742.89	100.0	100.0	85.4%
Ашигт малтмал олборлолт mining and quarrying		15.96		20.96	0.00%		2.82 0.0%
Боловсруулах аж үйлдвэр / manufacturing/ Хүнсний бүтээгдэхүүн, ундаа үйлдвэрлэл Manufacture of food products and beverages	47.3	47.97	156.2	108.25	17.96	14.57	69.3% 43.5%
Сүү, сүүн бүтээгдэхүүн үйлдвэрлэл Manufacture of dairy products					0.000%	0.000%	0.0%
Үр тарианы гурил, цардуул, малын тэжээл Manufacture of grain mill products, starches, starch products, and prepared animal feeds					0.00%	0.00%	0.0%
Хүнсний бусад бүтээгдэхүүний, үйлдвэрлэл Manufacture of other food products	1.17	9.33	25.78	22.39	2.96%	3.01%	86.9%
Ундаа үйлдвэрлэл/сотгууруулах ундаа ороод/ Manufacture of beverages	13.70	0.08	27.43	0.73	3.15%	0.10%	2.7%
Нэхмэлийн үйлдвэрлэл Manufacture of textiles	0.78	0.54	2.20	2.17	0.25%	0.29%	98.5%
Хувцас үйлдвэрлэл, үслэг арьс боловсруулалт Manufacture of wearing apparel dressing and dyeing of fur	22.05	25.91	77.19	60.36	8.87%	8.13%	78.2%
Арьс шир боловсруулах, ширэн эдлэл, гутал үйлдвэрлэл Tanning, dressing of leather, manufacture of luggage, handbagz saddlery harness, footwear	3.27	4.54	6.98	5.78	0.80%	0.78%	82.8%
Мод, модон эдлэл Manufacture of wood and wooden products	5.70	4.23	10.91	8.40	1.25%	1.13%	77.0%
Нийтлэх, хэвлэх, дуу бичлэг хийх ажиллагаа Publishing, printing and reproduction of recorded media	0.00	0.03	0.00	0.03	0.00%	0.00%	0.0%
Төмрийн үйлдвэрлэл Manufacture of basic metals	0.65	3.32	5.74	8.39	0.66%	1.13%	146.2%
Цахилгаан, дулаан, уур үйлдвэрлэл Electricity, thermal energy, steam	394.09	261.06	713.85	613.68	82.0	82.61	86.0%
Цахилгаан, дулаан, уур үйлдвэрлэл Electricity, thermal energy, steam	393.10	260.39	712.29	612.33	99.78	99.78	86.0%
Ус ариутгал, усан хангамж Collection, purification and distribution of water	0.99	0.67	1.56	1.34	0.22	0.22	86.0%

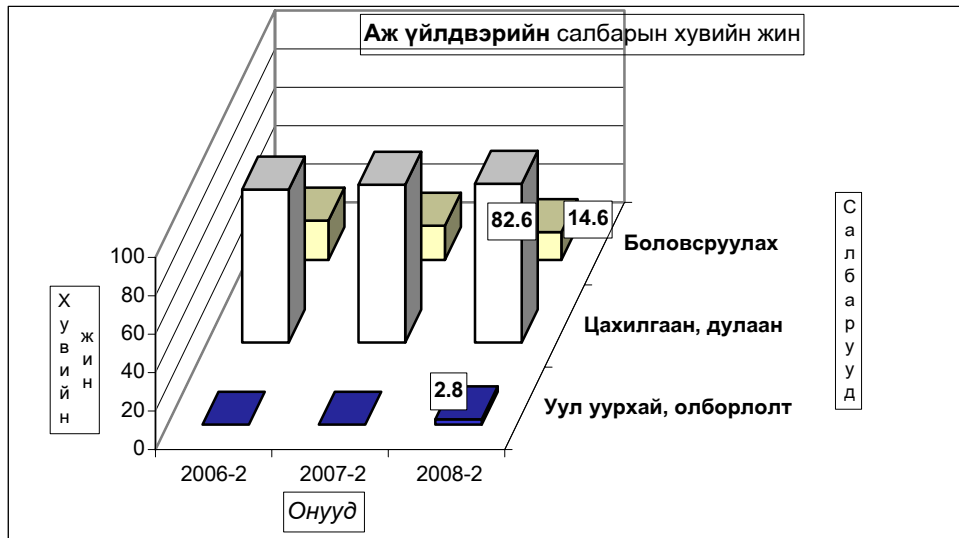

АЖ ҮЙЛДВЭРИЙН БҮТЭЭГДЭХҮҮНИЙ ҮЙЛДВЭРЛЭЛТ, оны үнээр
SALES OF INDUSTRIAL OUTPUT, at current price

мян -₮,
m In.tog

/сумдаар/	Бүтэн 2 сарын гүйцэтгэл			Дүнд эзлэх хувь Percentage share to total		
	2006 он	2007 он	2008 он	2006	2007	2008
Алтанбулаг	5,893.4	22,140.0	26,220.0	0.95	3.01	3.19
Аргалант	14,570.0	13,848.1	16,801.4	2.35	1.88	2.05
Архуст	3,138.6	8,330.7	8,851.4	0.51	1.13	1.08
Батсүмбэр	20,288.2	20,025.9	32,195.5	3.27	2.73	3.92
Баян	9,917.7	3,507.5	36,852.9	1.60	0.48	4.49
Баяндэлгэр	10,168.0	9,971.8	11,730.0	1.64	1.36	1.43
Баянжаргалан	4,007.4	2,340.5	10,304.0	0.65	0.32	1.25
Баян-Өнжүүл	6,579.2	11,162.0	11,816.7	1.06	1.52	1.44
Баянхангай	12,506.1	12,958.3	26,925.0	2.02	1.76	3.28
Баянцагаан	2,624.8	3,649.8	33,541.8	0.42	0.50	4.08
Баянцогт	3,768.6	11,985.7	19,303.4	0.61	1.63	2.35
Баянчандмань	26,175.0	32,218.3	25,430.9	4.22	4.39	3.10
Борнуур	17,388.7	24,911.8	23,196.8	2.81	3.39	2.82
Бүрэн	4,585.8	9,873.2	16,111.5	0.74	1.34	1.96
Дэлгэрхаан	9,932.3	4,070.0	5,010.0	1.60	0.55	0.61
Жаргалант	24,296.8	18,614.0	20,810.0	3.92	2.53	2.53
Заамар	21,054.8	21,945.0	41,045.0	3.40	2.99	5.00
Лүн	13,150.6	13,315.3	11,650.0	2.12	1.81	1.42
Мөнгөнморьт	5,717.0	8,200.3	5,845.6	0.92	1.12	0.71
Өндөрширээт	9,913.6	3,178.5	4,033.2	1.60	0.43	0.49
Сүмбэр	643.2	529.2	563.2	0.10	0.07	0.07
Сэргэлэн	5,127.0	11,970.0	24,690.5	0.83	1.63	3.01
Угтаал	13,542.0	16,433.1	12,018.0	2.19	2.24	1.46
Цээл	10,847.0	17,063.9	18,595.9	1.75	2.32	2.26
Эрдэнэ	8,317.4	7,520.4	36,546.0	1.34	1.02	4.45
Эрдэнэсант	8,250.4	11,920.0	14,670.5	1.33	1.62	1.79
Зуунмод	347,248.8	413,002.5	326,466.4	56.04	56.21	39.75
Аймгийн дүн	619,652.4	734,685.8	821,225.6	100.0	100.0	100.0
Төвийн бүс	367,473.2	461,924.3	422,735.4	59.30	62.87	51.48
Зүүн бүс	41,266.1	39,871.2	110,129.9	6.66	5.43	13.41
Баруун бүс	103,782.6	110,757.3	150,059.1	16.75	15.08	18.27
Хойт бүс	107,130.5	122,133.0	138,301.2	17.29	16.62	16.84

Энэ сард аж үйлдвэрийн гол нэр төрлийн 28 бүтээгдэхүүнээс 13 нэрийн бүтээгдэхүүний үйлдвэрлэл өнгөрсөн оны мөн үеэс нэмэгдлээ. Нэр төрлөөр нь үзвэл хайлуур жоншны баяжмал, шохой, нарийн боов, ногооны консерв, ундаа, монгол гутал, өмд, зуух пийшин, алт мөнгөн эдлэл, үнэт металл гоёлын зүйлс, төмөр эдлэл, хүнсэгт маягт, бусад хэвлэлийн зүйл зэрэг бүтээгдэхүүний үйлдвэрлэл өсч, дулаан үйлдвэрлэл, цэвэр ус борлуулалт, сувагжуулалт, монгол дээл, сүлжмэл эдлэл, савхин болон эсгий гутал, эмэгтэй хослол, зөрөл бүрийн цамц, архи, талх, гэрийн хэрэглэл, зүсмэл, хэрэглээний мод, эсгий зэрэг 15 нэрийн бүтээгдэхүүний үйлдвэрлэл буурав.

ГОЛ НЭР ТӨРЛИЙН БҮТЭЭГДЭХҮҮН ҮЙЛДВЭРЛЭЛТ
PRODUCTION OF MAJOR COMMODITIES

Гол нэр төрлийн бүтээгдэхүүн	MAJOR COMMODITIES	Хэмжих нэгж	units	2007 II	2008 II	2007 I-II	2008 I-II	2008-I-II 2007-I-II
Цахилгаан дулааны эрчим хүч үйлдвэрлэл, усан хангамж	Electricity, thermal energy and water supply							
Дул. Эрчим хүч	Thermal energy	мян.г.кл	thous.Gcal	46.8	31.0	84.8	72.9	86.0
Түгээсэн цэвэр ус	Distribution water	мян/м3	thous.m3	12.0	10.7	22.0	21.6	98.2
Сувагжуулалт	Collection, purification and distribution water	мян/м3	thous.m3	5.3	3.6	8.4	7.2	85.7
Уул уурхай, олборлох аж үйлдвэр	Mining and duarrind							
Алт	Gold	кг	kg					
Гянтболдын баяжмал	Tangsten concentrate	тн	tons					
Хайлуур Жошны баяжмал	Fluor spar concentrate	тн	tons		120.0		120.0	
Шохой	Lime	тн	tons		180.0		280.0	
Боловсруулах аж үйлдвэр	Manufacturing							
Монгол дээл, тэрлэг бүгд	"DEEL"	ширхэг	pieces	937	442	1728	1466	84.8
Сүлжмэл эдлэл	Knitted goods	мян.тер	thous.leg	775.0	540.0	2202.3	2168.0	98.4
Савхин гутал бүгд	Leather footwear	хос	pairc	250	108	471	241	51.2
Эмэгтэй хослол	Female suits	хос	pairc	58	51	99	73	73.7
Эсгий гутал бүгд	felt boots	хос	pairc	209		579	400	69.1
Монгол гутал бүгд		хос	pairc				5	
Хивс	Carpet	мян.кв.м	thous.m2					
Хэрэглээний мод	Wood as a fuel	мян.м3	thous.m3	0.1		0.1		
Гурил	Wheat flour	тонн	tons					
Талх	Bread	тонн	tons	1.1	8.9	32.7	18.7	57.2
Нарийн боов	bakery products	тонн	tons	1.0	7.9	19.0	19.9	104.7
Ногооны консерв		тонн	tons		0.2		0.8	0.0
Хушийн самар		тонн	tons					
Арвайн гурил		тонн	tons					
Савхин дээл, куртка	Leather jacket	ширхэг	pieces					
Костюм	Suits	хос	pairc					
Гэрийн мод		ширхэг	pieces					
Гэрийн мод, модон эдлэл	Wood and wooden articles	мян.тер	thous.leg	4294.9	3352.0	8372.8	6399.2	76.4
Ундаа	Soft drinks	мян.литр	thous.l	1.3	0.6	4.8	5.6	116.7
Зүсмэл материал	Sawn wood	м3	m3	0.1	0.1	0.3	0.2	82.9
Тэжээл	Fodder	тонн	tons					
Куртка	Jacket	ширхэг	pieces					
Цамц, Желет	Sweater	ширхэг	pieces	2138	50	83888	50	0.1
Өмд	Troosers @ pants	ширхэг	pieces	16210	29263	20028	63872	318.9
Шорт	shorts	ширхэг	pieces					
Хөвөнтэй бээлий	jeans skirt	ширхэг	pieces					
Хөнгөн блок		тонн	tons					
Алт, мөнгөн эдлэл	Jewellery	ширхэг	pieces		2		8	
Шахмал түүш		ширхэг	pieces					
Зуух, яндан, пийшин	oven, chimney	ширхэг	pieces	1	1	24	27	112.5
Төмөр эдлэл		мян.тер	thous.leg	25.0	169.5	515.0	1599.0	310.5
Үнэт металл гоёлын зүйлс		ширхэг	pieces	1	5	8	10	125.0
Барилгын хаалга, цонх	Building door and windows	мян.м.кв	thous.m2					
Архи, дарс	Alcohol drinks	мян, литр	thous.l	5.7		11.3		0.0
Сонин	Newspaper	мхдх	m.in.pr.p					
Ном товхимол	Book	мхдх	m.in.pr.p					
Хүнсэгт маягт	Charters	мхдх	m.in.pr.p		2.1		2.1	
Бланк / бусад	Blank /others/	мян,ш	m.in.pieces		0.1		0.1	
Спорт хослол	Sports clothes	хос	pairc					
Эсгий эдлэл		мян.км	thous.m	0.1		0.1		
Эсгий	Felt	мян.м	thous.m					
Угаасан ноос		тонн	tons					
Сүү,сүүн бүтээгдэхүүн	Milk, milk products	мян.тер	thous.leg					

Аж үйлдвэрийн салбарын дүнгээр оны эхний 2 сард оны үнээр 848.44 сая ₮-ийн бүтээгдэхүүн борлуулсан нь 2007 оны мөн үеийнхээс 6.8 хувь буюу 54.35 сая ₮-өөр өсөв. 2008 оны эхний 2 сард томосгосон салбараар уул уурхай, хүнс, модон болон төмөр эдлэл, дулааны салбаруудын бүтээгдэхүүний борлуулалт өнгөрсөн оны мөн үеэс 0.9-137.3 хувь буюу 0.17-88.33 сая ₮-өөр өссөн нь нөлөөлжээ.

Оны үнээр нийт борлуулалтанд сумдын борлуулсан бүтээгдэхүүний эзлэх хувийн жингээс үзэхэд Зуунмод, Заамар, Баян, Эрдэнэ, Баянцагаан, Батсүмбэр, Баянхангай, Алтанбулаг, Баянчандмань, Сэргэлэн, Борнуур, Жаргалант, Баянцогт, Цээл сумд сумд 41.73-2.19 (эдгээр сумдын борлуулалт 84.76) хувийг эзлэв. Аймгийн нийт борлуулалтын 76.3 хувь нь дулааны, 18.3 хувь нь боловсруулах, 5.4 хувь нь уул уурхайн аж үйлдвэрийн борлуулалт эзлэв.

АЖ ҮЙЛДВЭРИЙН БОРЛУУЛСАН БҮТЭЭГДЭХҮҮН, оны үнээр, сая төг
SOLD PRODUCTION OF INDUSTRY, at current price, mln tog

АЖ ҮЙЛДВЭРИЙН САЛБАР INDUSTRIAL SECTOR	2007 II	2008 II	2007 I-II	2008 I-II	Үүнээс: Гадаадад Of which: Abroad	Дүнд эзлэх % Percentage share to total		2008% 2007%
						2007- I-II	2008 -I-II	
Нийт дүн Total	495.58	395.14	794.09	848.44	50.84	100.0	636.2	106.8
Ашигт малтмал олборлолт mining and quarrying		39.65		45.95	0.0	0.0	5.4	0.0
Боловсруулах аж үйлдвэр / manufacturing/ Хүнсний бүтээгдэхүүн, ундаа үйлдвэрлэлт Manufacture of food products and beverages	130.87	63.08	235.07	155.14	50.84	29.6%	18.3%	66.0
Сүү, сүүн бүтээгдэхүүн үйлдвэрлэлт Manufacture of dairy products						0.00	0.00	0.0
Үр тарианы гурил, цардуул, малын тэжээл Manufacture of grain mill products, Starches, starch products, and prepared animal feeds						0.00	0.00	0.0
Хүнсний бусад бүтээгдэхүүний үйлдвэрлэл Manufacture of other food products	13.17	15.83	24.30	37.28		38.57	88.47	153.4
Ундаа үйлдвэрлэл/согтууруулах ундаа ороод/ Manufacture of beverages	17.79	0.43	38.71	4.86		61.43	11.53	12.6
Нэхмэлийн үйлдвэрлэл Manufacture of textiles	0.78	0.54	2.21	2.17		0.28	0.26	98.2
Хувцас үйлдвэрлэл, үслэг арьс боловсруулалт Manufacture of wearing apparel dressing and dyeing of fur	80.25	32.56	132.57	77.54	50.84	16.69	9.14	58.5
Арьс шир боловсруулах, ширэн эдлэл, гутал үйлдвэрлэл Tanning, dressing of leather, manufacture of luggage, handbagz, saddlery harness, footwear	7.84	2.63	14.95	8.76		1.88	1.03	58.6
Мод, модон эдлэл Manufacture of wood and wooden products	9.21	9.92	18.89	19.06		2.38	2.25	100.9
Нийтлэх, хэвлэх, дуу бичлэг хийх ажиллагаа Publishing, printing and reproduction of recorded media	1.64	0.62	1.94	1.91		0.24	0.23	98.5
Төмрийн үйлдвэрлэл Manufacture of basic metals	0.19	0.55	1.50	3.56		0.19	0.42	237.3
Цахилгаан, дулаан, уур үйлдвэрлэл Electricity, thermal energy, steam	364.71	292.41	559.02	647.35	0.00	70.40%	76.30%	115.8
Цахилгаан, дулаан, уур үйлдвэрлэл Electricity, thermal energy, steam	351.36	275.21	527.94	611.74		94.44	94.50	115.9
Ус ариутгал, усан хангамж Collection, purification and distribution of water	13.35	17.20	31.08	35.61		5.56	5.50	114.6

АЖ ҮЙЛДВЭРИЙН БҮТЭЭГДЭХҮҮНИЙ БОРЛУУЛАЛТ, оны үнээр мян -₮,
SALES OF INDUSTRIAL PRODUCTION, at current price m ln. tog

/сум даар/	Бүтэн 2 сарын гүйцэтгэл			Дүнд эзлэх хувь Percentage share to total		
	2006 он	2007 он	2008 он	2006	2007	2008
Алтанбулаг	5,693.4	22,140.0	26,020.0	0.93	2.79	3.07
Аргалант	14,570.0	13,848.1	16,801.4	2.39	1.74	1.98
Архуст	3,138.6	8,330.7	8,851.4	0.52	1.05	1.04
Батсүмбэр	20,288.2	20,026.0	32,195.5	3.33	2.52	3.79
Баян	9,917.7	3,507.5	36,852.9	1.63	0.44	4.34
Баяндэлгэр	10,168.0	9,971.8	11,730.0	1.67	1.26	1.38
Баянжаргалан	4,007.4	2,340.5	10,304.0	0.66	0.29	1.21
Баян-өнжүүл	6,579.2	11,162.0	11,816.7	1.08	1.41	1.39
Баянхангай	12,506.1	12,958.2	26,925.0	2.05	1.63	3.17
Баянцагаан	2,624.8	3,649.8	33,541.8	0.43	0.46	3.95
Баянцогт	3,768.6	11,985.7	19,303.4	0.62	1.51	2.28
Баянчандмань	26,175.0	32,218.3	25,430.9	4.30	4.06	3.00
Борнуур	17,388.7	24,911.8	23,196.8	2.86	3.14	2.73
Бүрэн	4,585.8	9,873.2	16,111.5	0.75	1.24	1.90
Дэлгэрхаан	9,932.3	4,070.0	5,010.0	1.63	0.51	0.59
Жаргалант	24,296.8	18,614.0	20,810.0	3.99	2.34	2.45
Заамар	21,054.8	21,945.0	41,045.0	3.46	2.76	4.84
Лүн	13,150.6	13,315.3	11,650.0	2.16	1.68	1.37
Мөнгөнморьт	5,717.0	7,668.3	5,672.6	0.94	0.97	0.67
Өндөрширээт	9,913.6	3,178.5	4,033.2	1.63	0.40	0.48
Сүмбэр	643.2	529.2	563.2	0.11	0.07	0.07
Сэргэлэн	5,127.0	11,970.0	24,690.5	0.84	1.51	2.91
Угтаал	13,542.0	16,433.1	12,018.0	2.22	2.07	1.42
Цээл	10,847.0	17,063.9	18,595.9	1.78	2.15	2.19
Эрдэнэ	8,317.4	7,520.4	36,546.0	1.37	0.95	4.31
Эрдэнэсант	8,250.4	11,920.0	14,670.5	1.35	1.50	1.73
Зуунмод	336,736.1	472,936.5	354,054.1	55.30	59.56	41.73
Аймгийн дүн	608,939.7	794,087.8	848,440.3	100.0	100.0	100.0
Төвийн бүс	356,760.5	521,858.3	450,123.1	58.59	65.72	53.05
Зүүн бүс	41,266.1	39,339.2	109,956.9	6.78	4.95	12.96
Баруун бүс	103,782.6	110,757.2	150,059.1	17.04	13.95	17.69
Хойт бүс	107,130.5	122,133.1	138,301.2	17.59	15.38	16.30

Аж үйлдвэрийн салбарт 2008 оны 2 сард нийт **1178** хүн ажиллаж бүтээмж **630.64** мянган ₮ байгаа нь өнгөрсөн оны мөн үеэс **1.2** хувиар буурч, 2006 оноос **32.7** хувиар өсөв.

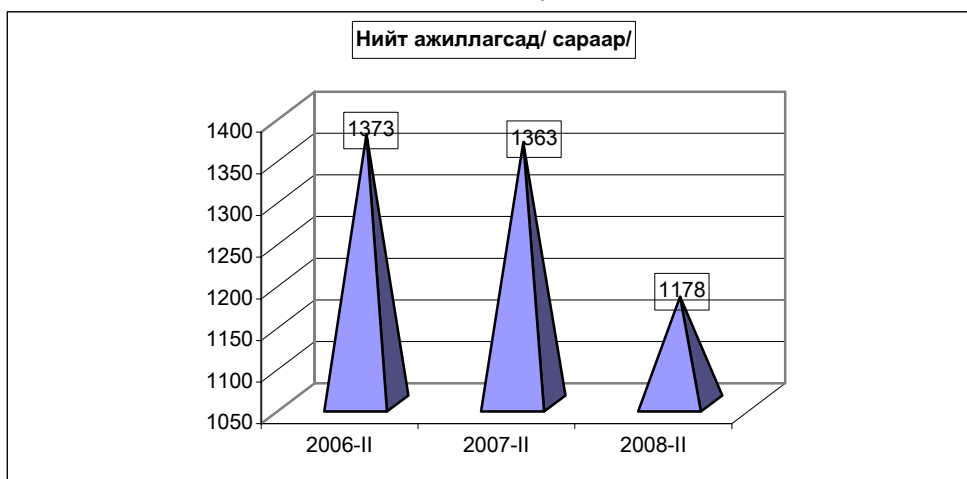

АЖ ҮЙЛДВЭРИЙН АЖИЛЛАГСДЫН ТОО, сарын эцэст
EMPLOYMENT IN INDUSTRY, at the end of the month

АЖ ҮЙЛДВЭРИЙН САЛБАР INDUSTRIAL SECTOR	2006 II	2007 II	2008 II	Дүнд эзлэх хувь Percentage share to total			2008 2007%
				2006	2007	2008	
Нийт дүн Total	1,373	1,363	1,178	100	100	100	86.4%
Ашигт малтмал олборлолт mining and quarrying	0	0	89	0.00%	0.00%	7.56%	0.0%
Боловсруулах аж үйлдвэр / manufacturing/	702	720	392	51.13%	52.82%	33.28%	54.4%
Хүнсний бүтээгдэхүүн, ундаа үйлдвэрлэл Manufacture of food products and beverages	35	95	69	2.55%	6.97%	5.86%	72.6%
Сүү, сүүн бүтээгдэхүүн үйлдвэрлэл Manufacture of dairy products	0	0	0	0.0%	0.0%	0.0%	0.0%
Үр тарианы гурил, цардуул, малын тэжээл Manufacture of grain mill products, Starches, starch products, and prepared animal feeds	0	0	0	0.0%	0.0%	0.0%	0.0%
Хүнсний бусад бүтээгдэхүүний, үйлдвэрлэл Manufacture of other food products	14	50	43	40.0%	52.6%	62.3%	86.0%
Ундаа үйлдвэрлэл/согтууруулах ундаа ороод/ Manufacture of beverages	21	45	26	60.0%	47.4%	37.7%	57.8%
Нэхмэлийн үйлдвэрлэл Manufacture of textiles	10	9	3	0.728%	0.660%	0.255%	33.3%
Хувцас үйлдвэрлэл, үслэг арьс боловсруулалт Manufacture of wearing apparel dressing and dyeing of fur	577	507	235	42.02%	37.20%	19.95%	46.4%
Арьс шир боловсруулах, ширэн эдлэл, гутал үйлдвэрлэл Tanning, dressing of leather, manufacture of luggage, handbagz, saddlery harnees, footwear	21	35	20	1.53%	2.57%	1.7%	57%
Мод, модон эдлэл Manufacture of wood and wooden products	46	67	56	3.35%	4.92%	4.75%	83.6%
Нийтлэх, хэвлэх, дуу бичлэг хийх ажиллагаа Publishing, printing and reproduction of recorded media	3	3	3	0.218%	0.220%	0.255%	0.0%
Төмрийн үйлдвэрлэл Manufacture of basic metals	10	4	6	0.728%	0.293%	0.509%	150.0%
Цахилгаан, дулаан, уур үйлдвэрлэл Electricity, thermal energy, steam	671	643	697	48.87%	47.18%	59.17%	108.4%
Цахилгаан, дулаан, уур үйлдвэрлэл Electricity, thermal energy, steam	611	583	637	91.06	90.67	91.39	109.3%
Ус ариутгал, усан хангамж Collection, purification and dictribution of water	60	60	60	8.94	9.33	8.61	100.0%

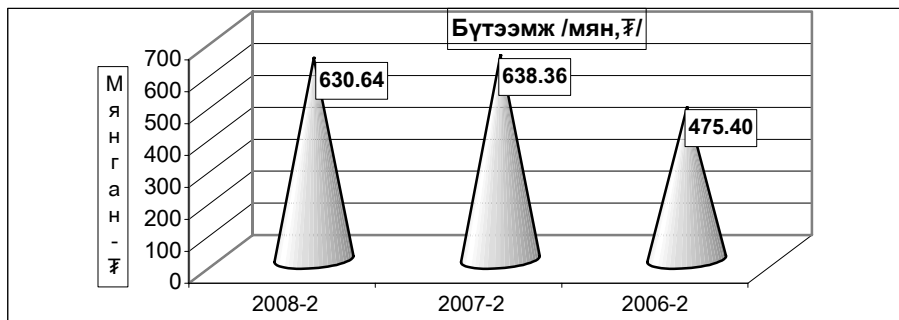

АЖ ҮЙЛДВЭРИЙН САЛБАРЫН ХӨДӨЛМӨРИЙН БҮТЭЭМЖ * салбараар, 2000 оны зэрэгцүүлэх үнээр
INDUSTRIAL LABOUR PRODUCTIVITY*, by division, at constant prices of 2000

АЖ ҮЙЛДВЭРИЙН САЛБАР INDUSTRIAL SECTOR		2006 II	2007 II	2008 II	2008% 2006%	2008% 2007%
Нийт дүн Total		475.40	638.36	630.64	132.7%	98.8%
Ашигт малтмал олборлолт mining and quarrying		0.0	0.0	235.51	0.0%	0.0%
Боловсруулах аж үйлдвэр / manufacturing /		190.40	216.98	276.15	145.0%	127.3%
Хүнсний бүтээгдэхүүн, ундаа үйлдвэрлэл Manufacture of food products and beverages		905.7	560.1	335.10	37.0%	59.8%
Сүү, сүүн бүтээгдэхүүн үйлдвэрлэл Manufacture of dairy products		0.0	0.0	0.0	0.0%	0.0%
Үр тарианы гурил, цардуул, малын тэжээл Manufacture of grain mill products, Starches, starch products, and prepared animal feeds		0.0	0.0	0.0	0.0%	0.0%
Хүнсний бусад бүтээгдэхүүний үйлдвэрлэл Manufacture of other food products		770.9	515.7	520.70	67.5%	101.0%
Ундаа үйлдвэрлэл/сортууруулах ундаа ороод/ Manufacture of beverages		995.6	609.5	28.15	2.8%	4.6%
Нэхмэлийн үйлдвэрлэл Manufacture of textiles		206.1	244.7	722.67	350.6%	295.3%
Хувцас үйлдвэрлэл, үслэг арьс боловсруулалт Manufacture of wearing apparel, dressing and dyeing of fur		140.1	152.2	256.87	183.3%	168.8%
Арьс шир боловсруулах, ширэн эдлэл, гутал үйлдвэрлэл Tanning, dressing of leather, manufacture of luggage, handbag, saddlery harness, footwear		219.3	199.4	288.99	131.8%	144.9%
Мод, модон эдлэл Manufacture of wood and wooden products		141.2	162.9	149.94	106.2%	92.0%
Нийтлэх, хэвлэх, дуу бичлэг хийх ажиллагаа Publishing, printing and reproduction of recorded media		1,290.0	1,293.3	8.93	0.7%	0.7%
Төмрийн үйлдвэрлэл Manufacture of basic metals		414.6	1,435.1	1399.02	337.4%	97.5%
Цахилгаан, дулаан, уур үйлдвэрлэл Electricity, thermal energy, steam		773.4	1,110.2	880.45	113.84%	79.3%
Үү нэ эс Цахилгаан, дулаан, уур үйлдвэрлэл Electricity, thermal energy, steam		846.4	1,221.8	961.28	113.57%	78.7%
Ус ариутгал, усан хангамж Collection, purification and distribution of water		25.8	26.1	22.37	86.71%	85.7%

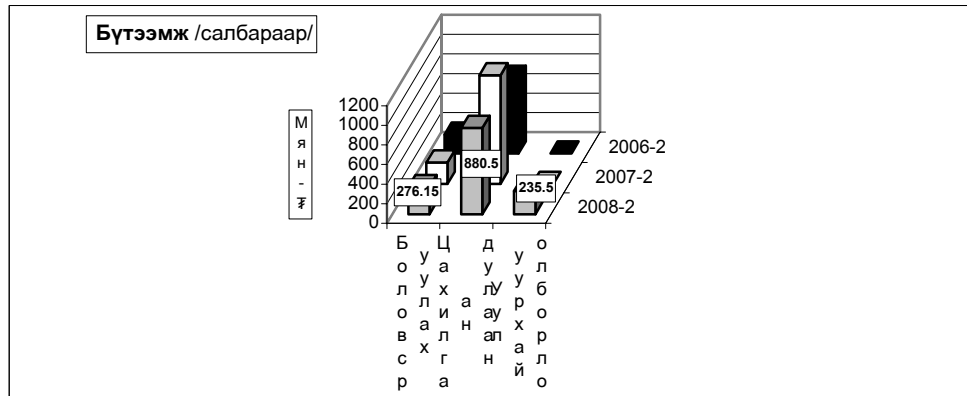

Ахуй үйлчилгээний байгууллагууд оны эхний 2 сард **321** цэгт 401 хүн ажиллаж 80153.6 мянган ₮-ийн орлого үйлчилгээний ажил хийж 35933.3 мянган ₮-ийн зардал гаргаж 20832 хүнд үйлчилжээ. Нийт орлогын **42.33** хувь нь **оёдол**, **12.48** хувь нь **гутал**, **8.41** хувь нь **модон эдлэл**, **17.41** хувь нь **тээврийн хэрэгслийн болон ахуйн техникийн засвар**, **10.1** хувь нь **үсчин гоо засал**, **гэрэл зураг**, **2.74**, хувь нь **халуун усны**, **6.53** хувь нь **бусад** үйлчилгээний орлого эзлэв.

Ахуйн үйлчилгээний газруудын орлогын гүйцэтгэлийг гол нэр төрлөөр үзүүлбэл:

Сумд	Бүгд		Оёдол		Гутал засвар		Уунаас		Ахуйн техникийн засвар		Үсчин, гоо засал		Гэрэл зураг		Халуун ус		
	Орлого	Үйлчлүүлсэн хүний тоо	Орлого	Үйлчлүүлсэн хүний тоо	Орлого	Үйлчлүүлсэн хүний тоо	Орлого	Үйлчлүүлсэн хүний тоо	Орлого	Үйлчлүүлсэн хүний тоо	Орлого	Үйлчлүүлсэн хүний тоо	Орлого	Үйлчлүүлсэн хүний тоо	Орлого	Үйлчлүүлсэн хүний тоо	
																	Уунаас
Алтанбулаг	1,415.0	259	1,000.0	40	120.0	40					110.0	70	130.0	54	55.0	55	
Аргалант	936.6	355	297.0	26	514.0	22					77.0	138	33.0	110	15.6	59	
Архуст	1,070.0	155	450.0	30	600.0	100									20.0	25	
Батсүмбэр	1,480.1	427	1,110.0	88	116.0	16					44.3	53	77.6	66	132.2	204	
Баян	1,435.0	436	720.0	41	300.0	20					120.0	170					
Баяндалгэр	1,011.0	176	433.0	35							200.0	38	258.0	46	120.0	57	
Баянжаргалан	1,155.1	231	1,041.0	122	42.0	23					19.0	15	30.7	70			
Баян-нэгжүүл	1,454.9	285	615.0	41	25.0	5					127.7	73	59.5	58	105.0	78	
Баянхонгор	3,011.5	1,253	990.0	60	127.0	30					361.0	147	143.0	179			
Баянцагаан	596.6	92	612.0	56									24.6	34			
Баянцогт	476.1	244	142.0	38							20.0	25	75.0	100	33.6	42	
Баянчандмань	2,412.0	1,264	728.0	167	222.0	154							22.0	25	135.0	170	
Борнуур	10,658.6	2,562	5,023.4	144	1,056.8	42					402.4	237	196.6	210	399.8	379	
Бүрэн	4,728.0	663	1,390.0	122	895.0	35					52.0	55	81.0	113	70.0	200	
Дэлгэрхаан	674.0	176	450.0	35	109.0	41					65.0	29	50.0	71			
Жаргалант	680.0	322	100.0	4	50.0	15	30.0				3	150.0	80	50.0	20	300.0	200
Заамар	687.0	390	280.0	28	59.0	29					181.0	42	70.0	140	97.0	151	
Лүн	12,086.9	2,202	2,234.0	227	516.5	93	341.2				92	1,275.8	193	443.5	320		
Мөнгөнморьт	300.0	32	150.0	27													
Өндөрширээт	667.5	146	344.0	35	41.0	5					96.0	38	98.0	48			
Сүмбэр	400.0	15	250.0	10	150.0	5											
Сэргэлэн	3,390.0	316	1,700.0	124									90.0	50	140.0	95	
Утгал	4,751.5	405	1,379.0	91	590.0	34					80.6	59	83.9	69			
Цээл	1,756.0	290	1,209.0	48	81.0	37	56.0				7	292.0	119	118.0	79		
Эрдэнэ	3,286.0	314	980.0	64									290.0	134	154.0	66	
Эрдэнэсант	2,880.0	266	1,650.0	110	785.0	38							70.0	48			
Зуунмод	16,684.2	7,556	8,653.0	2,202	3,604.0	3,142	787.0				255	1,110.2	637	505.0	410	630.0	620
Дун	80153.6	20,832	33930.4	4015	10003.3	3926	1214.2	357	5234.0	2450	2863.4	2374	2193.2	2281			
Төвийн бүс	23,610.7	8,508	12,580.0	2,463	3,749.0	3,187	787.0				255	1,437.9	830	859.1	651	790.0	753
Зүүн бүс	8,257.1	1,344	3,774.0	319	942.0	143	0.0				0	629.0	357	462.7	173	220.0	123
Баруун бүс	31,242.4	5,791	9,926.0	756	3,203.5	342	397.2				99	2,473.4	730	1,087.4	1,019	167.0	351
Хойт бүс	17,043.4	5,189	7,650.4	477	2,108.8	254	30.0				3	693.7	533	454.2	531	1,016.2	1,054

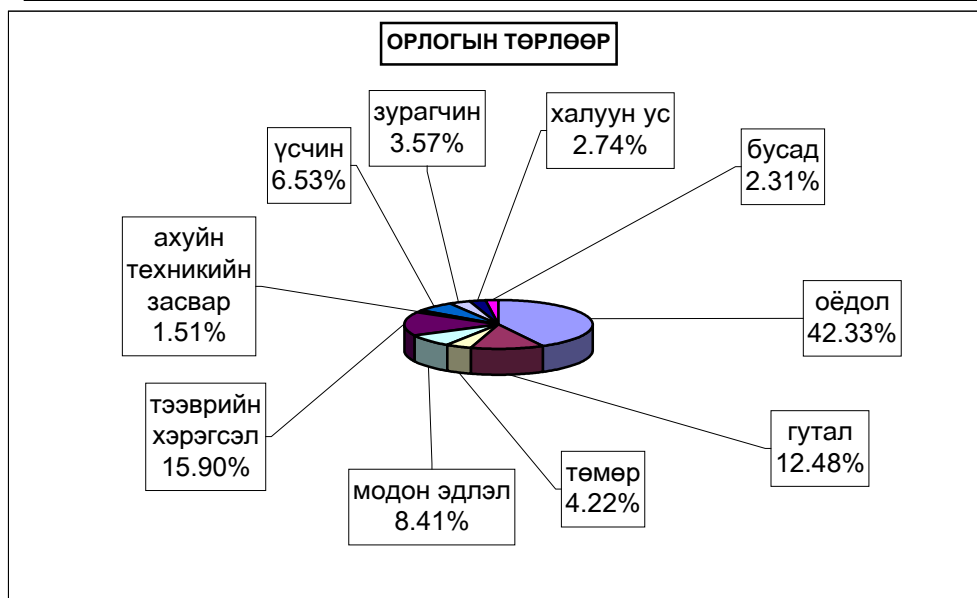



Холбоо

Холбоо ашиглалтын орлого оны эхний 2 сард **53306.5** мянган ₮ болж, үүнээс хүн амаас орсон орлого **20753.8** мянган ₮ болов. Орлогын хэмжээ өнгөрсөн оны мөн үеийнхээс **7.74** хувиар **буурлаа**.

Шуудан холбооны албаны үйлчилгээний орлого **11409.0** мянган ₮ болж, нийт орлогын **86.31** хувь нь хүн амд үйлчилсний орлого байна. Нийт орлогын **13.3** хувийг албан бичгийн орлого, **1.13** хувийг зорчигчдын орлого эзлэв.

Холбооны үндсэн үзүүлэлт. Эхний 2 сар

MAIN INDICATORS OF COMMUNICATION, in first 2 months

Үзүүлэлтүүд <i>Indicators</i>	2006 он	2007 он	2008 он	2008 2007
Нийт орлого мян-төг Total revenue, at current prices thous tog	63490.3	57776.7	53306.5	92.26%
үүнээс - хүн амын Of which: from population	31828.4	25629.9	20753.8	80.97%
Телефон цэг тоогоор <i>Number of telephones ,to</i>	2,055	1,813	1,650	91.01%
үүнээс: айл өрхийн	1391	1166	786	67.41%
Шуудангийн орлого <i>Postal service company</i>	6,146.9	7,895.2	11,409.0	144.51%
үүнээс - хүн амын <i>Of which: from population</i>	5537.9	6229.1	9847.1	158.08%

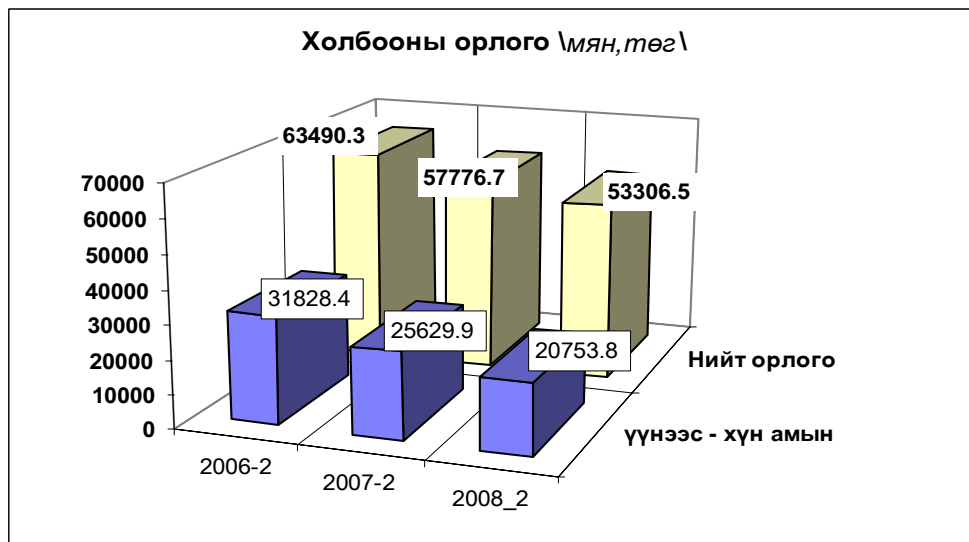

Холбооны салбаруудын орлого,эхний 2 сар
REVENUE COMMUNICATION, by location,in first 2 months

	Нийт орлого (мян, төг)			2008-2%
	Дүн Total thous tog	Үүнээс: хүн амын		2007-2
		орлого	хувийн жин	
Алтанбулаг	222.3	60.4	27.2%	65.6
Аргалант	103.6	4.2	4.1%	16.1
Баян	90.2	13.1	14.5%	20.4
Баянжаргалан	1255.1	913.5	72.8%	109.5
Баян-Өнжүүл	267.4	65.5	24.5%	21.6
Баянхангай	188.9	122.5	64.8%	76.0
Баянцагаан	1594.5	963.3	60.4%	141.6
Баянцогт	1020.3	534.5	52.4%	104.3
Баянчандмань	1480.3	277.3	18.7%	138.4
Борнуур	101.5	11.4	11.2%	31.3
Бүрэн	968.9	451.9	46.6%	28.3
Дэлгэрхаан	1028.5	612.4	59.5%	155.1
Жаргалант	705.7	45.0	6.4%	117.0
Заамар	230.8	76.4	33.1%	15.7
Лүн	2026.7	699.8	34.5%	88.7
Өндөрширээт	1652.3	1183.7	71.6%	129.2
Сэргэлэн	132.7	32.1	24.2%	30.7
Угтаал	887.7	153.2	17.3%	60.0
Цээл	2642.1	2170.6	82.2%	156.2
Эрдэнэсант	192.2	106.0	55.2%	61.6
ЗМ, Хот хооронд	36514.8	12257.0	33.6%	99.8
Аймгийн дүн	53306.5	20753.8	38.9%	92.3

Шуудан холбооны үндсэн үзүүлэлт. Эхний 2 сар

MAIN INDICATORS OF COMMUNICATION, in first 2 months

Үзүүлэлт	Хэлбэр	Өмнөх оны мөн үе гүй	2008 оны эхний 2 сар			2008 2007%
			төл	гүй	ТБ%	
Гарах захидал	Гадаадад	34	15	25	166.7	73.53
	Дотоодод	49	150	240	160.0	489.80
Албан бичиг	Гадаадад	0	4	6	0.0	0.00
	Дотоодод	1336	600	1100	183.3	82.34
Гарах илгээлт	Гадаад	24	10	20	200.0	83.33
	Дотоод	4	2	2		0.00
Гарах буухиа	Гадаад	0	1	1	0.0	
	Дотоод	0	1	2		
Хэвлэл захиалга (мян-шир)		23.8	35.0	35.0	100.0	147.06
Гардуулалт (тоо)			8	16	200.0	
Зорчигчид (хүн)		0	300.0	600	200.0	



Э р ү ү л м э н д



2008 оны эхний 2 сард 2603 өвчтөн эмнэлэгт хэвтэн эмчлэгдэн гарсан нь нэг өвчтөнд дунджаар 10.8 ор хоног ногдлоо.

Эрүүл мэндийн байгууллагын мэдээгээр оны эхний 2 сард 128 хүүхэд мэндэлсэн нь 2006 оны мөн үеэс 26 хүүхдээр, 2007 оныхоос 15 хүүхдээр тус бүр өслөө.

Төрөлт, эндсэн эх, хүүхдийн тоо. (эхний 2 сар) NUMBER OF BIRTHS, MATERNAL AND CHILD DEATHS.

(In the first 2 months)

	2006 2-28	2007 2-28	2008 2-29	08-2-29 07-2-29
Амаржсан эх (Number of mothers delivered child)	102	113	128	113.3%
Амьд төрсөн хүүхэд Live births	102	112	128	114.3%
Төрөхийн улмаас эндсэн эх Maternal deaths	0	0	0	0.0%
1 хүртэлх насандаа эндсэн хүүхэд Infant mortality	2	2	1	50.0%
1-4 хүртэлх насандаа эндсэн хүүхэд Child mortality (aged 1-4)	2	0	0	0.0%

Он гарсаар 1 хүртэл насандаа нас барсан хүүхдийн тоо өмнөх оноос 1-ээр буурлаа.



Нас барсан хүүхдийн тоо (Эхний 2 сар)
INFANT MORTALITY In the First 2 months

	2007 оны бүтэн 2 сар			2008 оны бүтэн 2 сар		
	0-16	үү н э э с		0-16	үү н э э с	
	насны бүгд	1 хүртэл	1-4 насны	насны бүгд	1 хүртэл	1-4 насны

Зуунмод	2	2		1	1	
Аймгийн дүн	2	2	0	1	1	0

Эмнэлгийн мэдээгээр оны эхний 2 сард 69 хүн нас барсан нь 2007 оны мөн үеийнхээс 1.8 хувиар буурч, нас барсан хүний 18.84 хувь буюу 13 нь эмнэлэгт нас баржээ.

Нас барсан хүний тоо
INFANT MORTALITY In the first 2 months

	2007 оны бүтэн 2 сар		2008 оны бүтэн 2 сар		Оны эхнээс 1000 хүнд ногдох нас баралт		
	Нас барсан	үүнээс эмнэлэгт	Нас барсан	үүнээс эмнэлэгт	2006	2007	2008
	Бүгд		Бүгд				
Алтанбулаг	1		1		0.6	0.3	0.3
Аргалант			1		0.0	0.0	0.5
Архуст	1				0.0	0.7	0.0
Батсүмбэр	4		4		0.6	0.6	0.6
Баян	2	1			0.0	1.0	0.0
Баяндэлгэр					0.9	0.0	0.0
Баянжаргалан			4		0.6	0.0	2.5
Баян-Өнжүүл	2		2	1	0.8	0.8	0.8
Баянхангай			2	1	0.7	0.0	0.6
Баянцагаан	1		2		1.3	0.4	1.4
Баянцогт	1				1.6	0.5	0.0
Баянчандмань	6				0.3	1.8	0.0
Борнуур	5	2	4	1	0.0	1.1	0.9
Бүрэн	1		1		0.6	0.3	0.3
Дэлгэрхаан	1	1	3	1	1.0	0.5	1.5
Жаргалант	7		3	1	0.5	1.2	0.5
Заамар	1	1	5	1	0.3	0.2	0.9
Лүн	3	1	1		1.6	1.2	0.4
Мөнгөнморьт			3		0.5	0.0	1.6
Өндөрширээт	2		2	1	0.5	1.0	1.0
Сүмбэр			1	1	0.0	0.0	0.6
Сэргэлэн					0.0	0.0	0.0
Угтаал	1		3		0.4	0.4	1.3
Цээл	1		2		1.6	0.4	0.9
Эрдэнэ	4	1	3	1	0.9	1.2	0.8
Эрдэнэсант	3		6		0.6	0.6	1.2
Зуунмод	24	7	16	4	1.6	1.6	1.1
Аймгийн дүн	71	14	69	13	0.8	0.8	0.8

Халдварт өвчнөөр 140 хүн өвчилсөн нь өмнөх оны мөн үеийнхээс 42.39 хувь буюу 103 хүнээр буурч, Вируст гепотит, Цусан суулга, Сүрьеэ зэрэг өвчнөөр өвчлөгчид өмнөх оны мөн үеэс өсчээ.

Өвчлөл Архуст, Цээл зэрэг сумдад өмнөх оны мөн үеэс нэмэгдлээ. Архуст, Цээл зэрэг сумдад вируст гепотит олон тохиолдол гарлаа.

**Халдварт өвчнөөр өвчлөгчдийн тоо
NUMBER OF INFECTIOUS DISEASE CASES**

	2006- 2-28		2007- 2-28		2008- 2-29		08-02-29 07-02-29
	тоо	хувийн жин	тоо	хувийн жин	тоо	хувийн жин	
БҮГД / TOTAL /	134	100.0%	243	100.0%	140	100.0%	57.61%
У Вируст гепатит Viral hepatitis	4	3.0%	12	4.9%	93	66.4%	775.0%
У Халдварт мэнэн Bacterial meningitis	0	0.0%	0	0.0%		0.0%	0.00%
У Улаан бурхан Measles	0	0.0%	0	0.0%		0.0%	0.00%
У Гахай хавдар Mumps	22	16.4%	0	0.0%	1	0.7%	0.00%
И Салхин цэцэг Chickenpox	3	2.2%	20	8.2%	6	4.3%	0.00%
И Сальмонеллоз Salmonella enteritis	0	0.0%	0	0.0%		0.0%	0.00%
Э Цусан суулга Dysentery	7	5.2%	1	0.4%	5	3.6%	500.00%
Э Балнад Typhoid teuer	0	0.0%	0	0.0%		0.0%	0.0%
Э Елом Yolom	0	0.0%	0	0.0%		0.0%	0.0%
Э Сүрьеэ Tuberculosis	6	4.5%	8	3.3%	14	10.0%	175.0%
Э Тэмбүү Syphilis	7	5.2%	12	4.9%		0.0%	0.0%
Э Заг хүйтэн Gonorrhoea	12	9.0%	6	2.5%	2	1.4%	33.3%
Э Трихомениаз	21	15.7%	18	7.4%	16	11.4%	88.9%
С Бруцеллөз Brucellosis	5	3.7%	0	0.0%	2	1.4%	0.0%
С Хамуу Scabies	0	0.0%	0	0.0%		0.0%	0.0%
С Бусад Other	47	35.1%	166	68.3%	1	0.7%	0.0%

**Халдварт өвчнөөр өвчлөгчдийн тоо (Сумдаар)
NUMBER OF INFECTIOUS DISEASE CASES (By SOMS)
(Бүтэн 2 сар) In the first 2 months**

	Бүгд Total	2007 он үүнээс		Бүгд Total	2008 он үүнээс		2008 он% 2007 он
		гепатит hepatitis	мэнэн meningitis		гепатит hepatitis	мэнэн meningitis	
Алтанбулаг	1						
Аргалант				24	24		2400.0%
Архуст	1			1			100.0%
Батсүмбэр	11			5	4		45.5%
Баян							
Баяндэлгэр				1	1		
Баянжаргалан				1			
Баян-Өнжүүл				2	2		100.0%
Баянхангай	2			1			33.3%
Баянцагаан	3			1	1		
Баянцогт				3			66.7%
Баянчандмань	1			2	1		200.0%
Борнуур				1			
Бүрэн				2	2		9.5%
Дэлгэрхаан				1			
Жаргалант	21			1			
Заамар				3			
Лүн				1	1		50.0%
Мөнгөнморьт	2		1				
Өндөрширээт							
Сүмбэр	5						
Сэргэлэн	2			2	2		100.0%
Угтаал	1						
Цээл	1			8	8		800.0%
Эрдэнэ							
Эрдэнэсант	2	2		1			50.0%
Зуунмод	186	6		81	47		43.5%
Аймгийн дүн	243	12		140	93		57.6%

Оны эхний 2 сард нийт гарсан халдварт өвчлөлд вируст гепатит 66.43 %
Трихомениаз 11.43% сүрьеэ 10% салхинцэцэг 4.29%, цусан суулга 3.57%-ийг
эзлэн, 10000 хүнд ногдох өвчлөл аймгийн дундаж 12 байгаа бол: Лүн 12,
Баянцагаан 7, Баянчандмань 5, Баян 5, Баян-өнжүүл 4, Борнуур 4, Бүрэн 3,
Жаргалант 3, Заамар 2, Батсүмбэр 2 гарчээ.

Халдварт өвчнөөр өвчлөгчдийн тоо (Сумдаар)
NUMBER OF INFECTIOUS DISEASE CASES (By SOMS)

In the first 2 months (Бүтэн 2 сар)

	Бүгд Total	Б ү г д э э с												
		Вируст гепатит viral hepatitis	Халдварт манин bacterial meningitis	Салхин цэцэг chicken- pox	Цусан суулга dysenter	Гахай хавдар mumps	Улаан бурхан measles	Елом yolom	Сүрьеэ tuber- culosis	Бруцелл brucel- iosis	Тэмбүү syphilis	Хүйтэн гонор- rhoea	Трихомо- ниаз, trich- omoniasis	Бусад өвчлөл other
Алтанбулаг														
Аргалант														
Архуст	24	24												
Батсүмбэр	1								1					
Баян	5	4											1	
Баяндэлгэр														
Баянжаргалан	1	1												
Баян-Өнжүүл	1												1	
Баянхангай	2	2												
Баянцагаан	1								1					
Баянцогт	1	1												
Баянчандмань	2	1							1					
Борнуур	2								2					
Бүрэн	1									1				
Дэлгэрхаан														
Жаргалант	2	2												
Заамар	1								1					
Лүн	3								3					
Мөнгөнморьт	1	1												
Өндөрширээт														
Сүмбэр														
Сэргэлэн	2	2												
Угтаал														
Цээл	8	8												
Эрдэнэ														
Эрдэнэсант	1												1	
Зуунмод	81	47	6	5	1			5	1	2	13	1		
Аймгийн дүн	140	93	6	5	1			14	2	2	16	1		
Нийт өвчлөлд эзлэх хувь	100.0	66.43	4.29	3.57	0.71			10.00	1.43	1.43	11.43	0.71		

10000 хүн тутмаас халдварт өвчнөөр өвчлөгчид
 INFECTIOUS DISEASES PER 10000 POPULATION

(Бүтэн 2 сар)

Сумдаар (By-Soms)	2006	2007	2008	вируст гепатит Viral hepatitis		
				2006	2007	2008
Алтанбулаг						
Аргалант						
Архуст			175			
Батсүмбэр	2					2
Баян			19			5
Баяндэлгэр	9					
Баянжаргалан	25		6			
Баян-Өнжүүл	12					4
Баянхангай	33		6			
Баянцагаан	4			4		7
Баянцогт			5			
Баянчандмань		9	5		9	5
Борнуур						4
Бүрэн						3
Дэлгэрхаан						
Жаргалант	5	37	3			3
Заамар						2
Лүн						12
Мөнгөнморьт		5	5		5	
Өндөрширээт						
Сүмбэр	13					
Сэргэлэн	33		11			
Угтаал	13			4		
Цээл	4		34			
Эрдэнэ	12			3		
Эрдэнэсант					4	2
Зуунмод	68	54	40	1	4	13
Аймгийн дүн	15	12	12	0	1	4

Халдварт бус өвчлөл 4319 гарсны 54.15 хувь нь Зуунмод суманд, Баян, Бүрэн, Алтанбулаг, Жаргалант, Сэргэлэн сумдад 6.94-4.68 хувь нь ногдож, эдгээр 5 суманд нийт тохиолдлын 19.28 хувь нь ногдов.

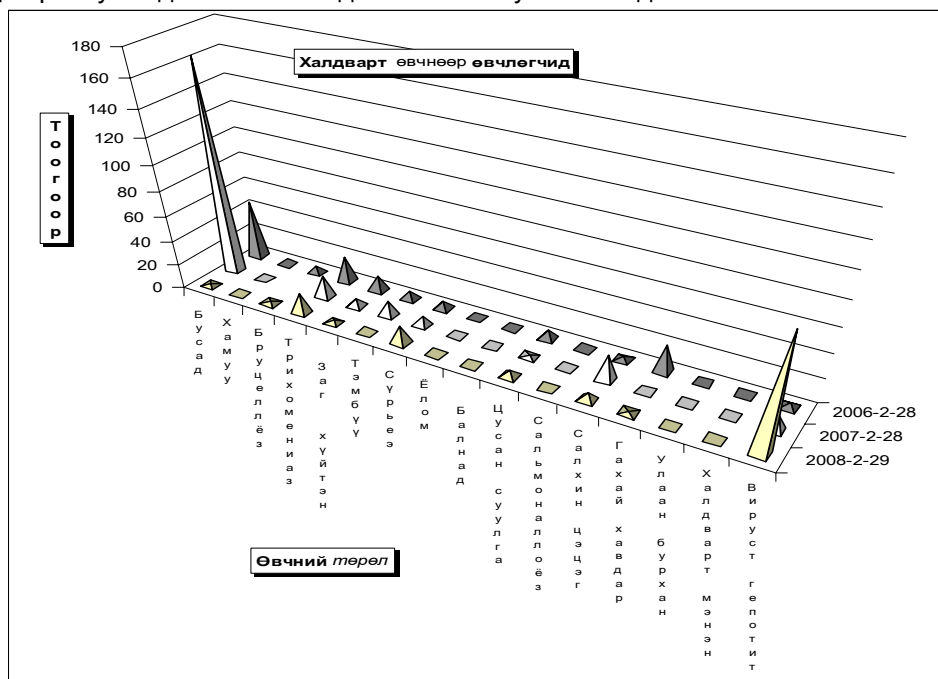

Эмнэлэг, хяналтын зарим үйл ажиллагаа (Сумдаар)

In the first 2 months (Бүтэн 2 сар)

	Эмнэл- гийн үзлэг бүгд	ү ү н э э		Хянал- танд бай- гаа жир- мэсэн бүгд	шинээр хянал- танд авсан	ү ү н э э с		Дархлаажуулалт		Ор хоног	Түргэн туслам жийн дууд- лага	Халд- варт бус өвчлөл бүгд	
		урьд- чилан сэргий- лэх	идэвх- тэй хяналт			эхний з сар- тайд	4-6 сар- тай	х а м р а г з д о в х и ц а л х	х а м р а г д с а н				хувь
Алтанбулаг	393		21	15	8	7	1	20	10	50.00%	590	135	134
Аргалант	501	158	4	3	2	1	1	13	10	76.92%	436	89	22
Архуст	443	302	14	18	8	8		9	9	100%	252	39	24
Батсүмбэр	557	116	49	71	34	30	4	77	72	93.51%	829	216	54
Баян	457	245		27	21	19	2	37	37	100%	395	100	300
Баяндэлгэр	263	32	3	4	2			9	9	100%	296	23	24
Баянжаргалан	266	48	9	13	6	4	2	17	17	100%	498	47	78
Баян-Өнжүүл	570	230	20	17	9	8	1	19	16	84.21%	500	53	45
Баянхангай	1018	807	18	16	3	2	1	17	13	76.47%	329	125	49
Баянцагаан	475	76	31	11	7	7		20	16	80.00%	829	104	99
Баянцагт	360	91	74	9	6	6		10	9	90.00%	548	84	96
Баянчандмань	2158	1355	115	29	11	9	2	33	32	96.97%	562	152	64
Борнуур	494	37	22	27	22	22		40	40	100%	438	317	42
Бүрэн	304	81	14	25	10	7		3	37	89.2%	354	46	156
Дэлгэрхаан	713	206	5	17	2	2		23	23	100%	453	73	18
Жаргалант	1020	92	159	75	37	33		67	52	77.61%	707	192	127
Заммар	1324	492	50	55	18	18		70	70	100%	790	240	74
Лүн	1892	1230	47	16	8	7		33	33	100%	737	130	74
Мөнгөнморьт	297	166	2	17	5	4	1	20	15	75.0%	404	105	18
Өндөрширээт	346	52	34	28	10	10		23	19	82.6%	459	37	94
Сэргэлэн	785	461	63	11	3	3		5	3	60.0%	166	20	30
Сүмбэр	569	343	6	31	14	14		14	10	71.43%	563	47	116
Утгаал	1362	851	36	22	10	8	2	26	26	100%	432	104	57
Цээл	1708	655	123	25	6	6		13	12	92.31%	461	103	98
Эрдэнэ	1435	796	85	25	7	5	2	24	22	91.67%	558	91	32
Эрдэнэсант	2402	1318	273	38	17	17		46	42	91.30%	713	93	55
Зуунмод	17923	7223	1803	178	67	66	1	71	67	94.37%	9234	915	2339
Аймгийн дүн	40035	17463	3080	823	353	323	29	793	717	90.42%	22533	3680	4319

Эмнэлэг, хяналтын зарим үйл ажиллагаа-2. (Сумдаар)

(Бүтэн 2 сар)

	Эмнэлгийн үзлэг бүгд	Ү н э э с							Төрөхийн өмнөх байранд амарсан эх	Ор хоног	Түргэн тусламжийн дуудагаа	Үүнээс: Алын дуудагаа	5 хүртлэх насны хүүхдийн		Хорт нас хавдар	
		Багийн эмчийн	Сумын бага эмчийн	Сумын эх баригч бага эмчийн	Сумын их эмчийн	Өрхийн эмчийн үзлэг	Аймгийн Нэгдсэн эмнэлгийн	Бусад					Халдварт бус суулгалт	амьсгалын цочмог халдварт өвчин	Өвчлөл	баралт
Алтанбулаг	393	59	65	94	175				4	56	135	46	1	10		
Аргалант	501	152	62	173	114				2	14	89	53				
Архуст	443		422	21							39	18			6	
Батсүмбэр	557	86	130	60	281				3	18	216	62			9	1
Баян	457	50	70	144	193				9	85	100	32				
Баяндэлгэр	263	63	78	122					1	10	23	12				
Баянжаргалан	266	62	35	61	108				1	7	47	14			19	
Баян-Өнжүүл	570	130		150	290				3	27	53	36			3	
Баянхангай	1018	234	260	300	224				1	7	125	82			6	
Баянцагаан	475	261	96	39	79				1	10	104	27			32	
Баянцогт	360	91		171	98				2	24	84	46	2		16	
Баянчандмань	2158	1677		93	388				5	37	152	54			21	1
Борнуур	494	86	84	102	222				4	16	317	129			15	2
Бурэн	304	197	39	15	53				11	51	46	17			24	
Далгархаан	713	54	171	215	273				5	35	73	46	4		6	
Жаргалант	1020	311		87	622				8	26	192	67			74	1
Заамар	1324	582		210	532				1	5	240	54	3		47	
Лун	1892	882	158	365	487				5	45	130	96			1	26
Мөнгөнморьт	297	47	69	54	127				2	16	105	35				2
Өндөрширээт	346	115		133	98				2	14	37	14			11	
Сэргэлэн	785	536		41	208				2	20	20	10			1	
Сүмбэр	569	431		96	42				1	10	47	22			1	
Угтаал	1362	502	231	305	324				3	19	104	42			25	1
Цээл	1708	203		765	740						103	39	2		35	1
Эрдэнэ	1435	602	214	158	461				1	10	91	26	1		13	1
Эрдэнэсант	2402	1120		754	528				8	38	93	49	2		28	1
Зуунмод	17923	x	x	x	x	11584	6319	20	8	23	915	44			30	1
Аймгийн дүн	40035	8533	2184	4728	6667	11584	6319	20	93	623	3680	1172	16	458	5	13
Дүнгээс: Төв бүс	19930	881	161	379	586	11584	6319	20	17	126	1254	175	1		76	1
Бүс- Хойт бүс	5875	2939	276	727	1933				26	155	1070	421	2		136	3
Үүдээр Баруун бүс	11069	3889	859	3062	3259				36	214	951	439	12		208	3
Зүүн бүс	3161	824	888	560	889				14	128	405	137	1		38	1

Зуунмод сумын Өрхийн эмнэлэгүүдийн 2007 оны эхний 2 сарын мэдээлэл.

		1-р баг Энэрэлт ам	2,4-р баг Дэлгэрланс	3,5-р баг Биндэр Ёяа	6-р баг Баруун зуунмод	Дүн
Төрсөн эх	Эмнэлэгт	9	8	9	11	37
	Гэрт	0	0	0	0	0
Төрүүлсэн хүүхэд	Амьд	9	8	9	10	36
	Дутуу	0	0	0	-	-
Нас барсан	Бүгд	3	6	2	2	13
	0 настай					-
	1- 4 настай					-
	5- 7 настай					-
	8 - 16 настай					-
	17 -с дээш настай	3	6	2	2	13
Эмнэлэгт нас барсан	Бүгд	0	0	0		1
	0 настай					-
	1- 4 настай					-
	5- с дээш настай				1	1
	Хоног болоогүй үүнээс 0-4 настай					-
Бүртгэгдсэн өвчлөл						
Үзлэг бүгд		1343	1,769	1816	1,391	6,319
Цочмог халдварт өвчин	Бүгд	16	17	13	12	58
	Халдварт шар	13	10	10	12	45
	Мэнин					-
	Корь					-
	Төрсний дараах үжил					-
	Сепсис					-
	Цусан суулга	2	3			5
	Сальмонеллэ					-
	Сахуу					-
	Саа					-
	Салхин цэцэг	1	4	1		6
	Улаан эсэргэнэ				1	1
	Гахай хавдар					-
	Елом				1	1
Улаанууд					-	
Хүйн үрэвсэл					-	
Мөөгөнцөр					-	
Нийгмийн халдварт өвчин	Бүгд	0	-	0	1	1
	Ү Сүрьеэ					-
	Ү Бруцеллэ				1	1
	н Тэмбүү					-
	э Хамуу					-
э Трихомониаз					-	
с Заг хүйтэн					-	



Гэмт хэрэг

Цагдаагийн байгууллагын мэдээгээр оны эхний 02 сард аймгийн хэмжээнд 99 гэмт хэрэг бүртгэгдэж 85 хүн холбогдож төр, иргэдийн өмчид 43.08 сая ₮-ийн **хохирол** учирлаа. Гарсан гэмт хэргийн 48.48 хувь нь хулгай, **25.25** хувь нь иргэний эрүүл мэнд эрх чөлөөний хэрэг, **7.07** хувь нь замын осол, 1.01 хувь нь танхай дээрэм, **18.18** хувь нь бусад хэрэг эзлэв.

Баяндэлгэр, Сэргэлэн, Лүн, Аргалант, Сүмбэр сумдад 10000 хүнд 57-34 гэмт хэрэг ногдсон нь аймгийн дунджаас (16) харьцангуй их байна. Гэмт хэргийн илрүүлэлт **59.70** хувьтай байгаа нь 2007 оны мөн үеэс **30.65** нэгжээр буурлаа. Зуунмод суманд 18-35 насны 50, 36-аас дээш насны 50 нийт 100 хүн эрүүлжүүлэгдсэн нь 2007 оны мөн үеэс 113 хүнээр буурлаа.

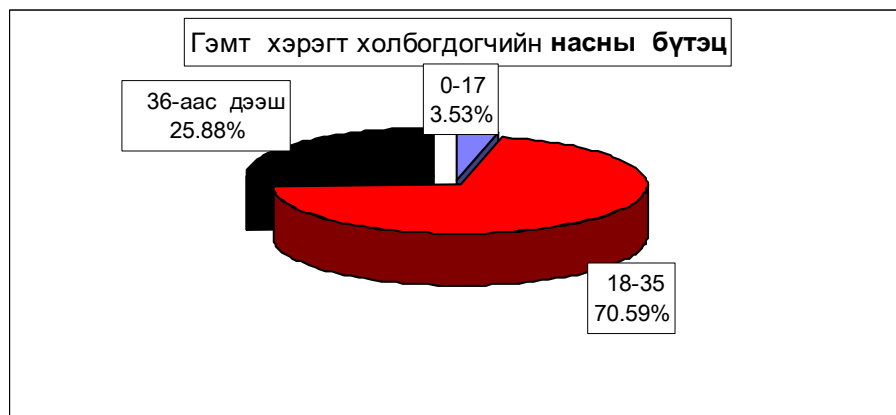
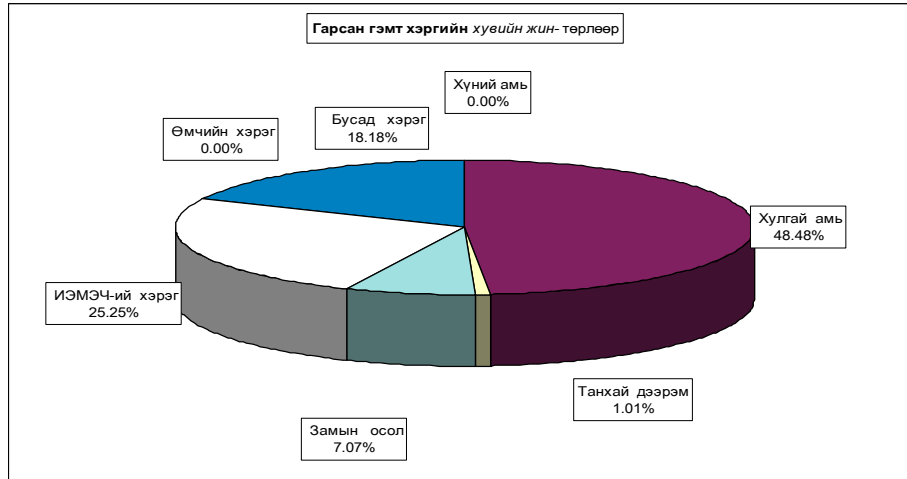

Бүртгэгдсэн гэмт хэрэг, төрлөөр - Number of offences committed, by types

In first 02 months by coms	Гэмт хэрэг бүгд Offences total	2 сард In February	хүний амьтан murder	ү н э э с - o f w h i c h								Ил-рэг-гүй хэрэг Closing offences	10000 хүнд ногдох хэрэг Number of offences per 10000 population of 16 and above ages	
				бүгд total	хууль-гүй theft	танхай, дээрэм indecent assault robbery	хүчин гэрэ	замын осол crimes against safety of traffic movement	ИЭМ-ЭЧ хэрэг offences against the health of individuals	өмчийн хэрэг offences in the pro- perty	бусад other			
Алтанбулаг	5	2		3	2					2		2	22	
Аргалант	6	2		4	3	1				1		3	41	
Архуст	2			1	1					1		1	20	
Батсүмбэр	3	2		2	2						1	1	6	
Баян	4	2		3	2					1		2	27	
Баяндэлгэр	5	2		2	1				2		1	1	57	
Баянжаргалан	2	1		1	1					1		1	18	
Баян-Өнжүүл	2	2		1	1					1		1	11	
Баянхангай	2	1		1	1					1		1	20	
Баянцагаан													-	
Баянцогт	2	2		2	2							1	14	
Баянчандмань	4	3								2	2	2	17	
Борнуур	2	1									2	2	6	
Бурэн													-	
Дэлгэрхаан	2	1		1							1	1	15	
Жаргалант	3	1		1	1					1		1	7	
Заямар	8	6		3	3					2	3	2	20	
Лун	8	4		4	3				1	1	2	3	44	
Мөнгөнморьт													-	
Өндөрширээт	1	1							1				7	
Сүмбэр	4	2		3	2					1		2	34	
Сэргэлэн	7	3		7	6							5	49	
Угтаал	2	2							1		1		12	
Цээл	2	1		2	2								12	
Эрдэнэ	3	2								1		2	12	
Эрдэнэсант	7	4		5	4				1	1		2	20	
Зуунмод	13	7		2					1	8	2	1	12	
ЭХХ газар														
Аймгийн дүн	99	54		48	34	1			7	25		18	30	16
2007-02	114	51	8	42	29	4	3	9	29	1	18	11	18	11
2006-02	114	62	6	52	37	5		6	29	3	13	26	19	19
2005-02	99	46	4	58	31	2		7	7	2	19	29	16	16
2004-02	121	66	3	66	36	12	2	2	19	2	15	26	19	19
Хувийн 2008 он	100%	54.5%		48.48%	34.34%	1.01%		7.07%	25.25%		18.18%	30.30%		
2007 он	100%	44.7%	7.02%	36.84%	25.44%	3.51%	2.63%	7.89%	25.44%	0.88%	15.79%	9.65%		
жин 2006 он	100%	54.4%	5.26%	45.61%	32.46%	4.39%		5.26%	25.44%	2.63%	11.40%	22.81%		
2005 он	100%	46.5%	4.04%	58.59%	31.31%	2.02%		7.07%	7.07%	2.02%	19.19%	29.29%		
2004 он	100%	54.5%	2.48%	54.55%	29.75%	9.92%	1.65%	1.65%	15.70%	1.65%	12.40%	21.49%		
2008.02-2007.02	-15	3	-8	6	5	-3	-3	-2	-4	-1		19		-3
Зөрүү 2008.02-2006.02	-15	-8	-6	-4	-3	-4		1	-4	-3	5	4		-3
(тоогоор) 2008.02-2005.02	8	-4	-10	3	-1			18	-2	-1	1			-1
2008.02-2004.02	-22	-12	-3	-18	-2	-11	-2	5	6	-2	3	4		-4
2008.02-2007.02	9.8%	-7.02%	11.64%	8.90%	-2.50%	-2.63%	-0.82%	-0.19%	-0.88%	2.39%	20.65%			
Зөрүү 2008.02-2006.02	0.2%	-5.26%	2.87%	1.89%	-3.38%			1.81%	-0.19%	-2.63%	6.78%	7.50%		
(нэгжээр) 2008.02-2005.02	8.08%	-4.04%	-10.10%	3.03%	-1.01%			18.18%	-2.02%	-1.01%	1.01%			
2008.02-2004.02	-2.48%	-6.06%	4.59%	-8.91%	-1.65%	5.42%		9.55%	-1.65%	5.79%	8.82%			

Тайлбар: ИЭМЭЧ - Иргэний эрүүл мэнд эрх чөлөө
ЭХХГазар - Засан хүмүүжүүлэх хөдөлмөрийн газар

Хэрэг гарсан газар, өдөр, цаг.

Он-Year		Газар-Place			Өдөр-Days			Цаг-Hours			
		Гудамж талбайд street	Албан газар office	Гэр, орон сууцанд dwelling	Аж-лын work	Амралтын weekend	Баяр ёслолын celebrate	07-13	13-19	19-22	22-06
2008-02		6	7	17				3	16	31	50
2007-02		7	3	7				7	14	8	12
2006-02	Тоо	22	10	23				8	20	11	79
2005-02		6	2	20				15	17	17	50
2004-02		17	4	24				12	28	20	61
2008-02	Хувийн жин	6.06%	7.07%	17.17%				3.03%	16.16%	31.31%	50.51%
2007-02		6.14%	2.63%	6.14%				6.14%	12.28%	7.02%	10.53%
2006-02		19.30%	8.77%	20.18%				7.02%	17.54%	9.65%	69.30%
2005-02		6.06%	2.02%	20.20%				15.15%	17.17%	17.17%	50.51%
2004-02		14.05%	3.31%	19.83%				9.92%	23.14%	16.53%	50.41%
2008.02-2007.02	Зөрүү (тоогоор)	-1	4	10				-4	2	23	38
2008.02-2006.02		-16	-3	-6				-5	-4	20	-29
2008.02-2005.02		5	-3					-12	-1	14	
2008.02-2004.02		-11	3	-7				-9	-12	11	-11
2008.02-2007.02	Зөрүү (нэгжээр)	-0.08%	4.44%	11.03%				-3.11%	3.88%	24.30%	39.98%
2008.02-2006.02		-13.24%	-1.70%	-3.00%				-3.99%	-1.38%	21.66%	-18.79%
2008.02-2005.02			5.05%	-3.03%				-12.12%	-1.01%	14.14%	
2008.02-2004.02		-7.99%	3.76%	-2.66%				-6.89%	-6.98%	14.78%	0.09%

Гарсан гэмт хэргийн 11.8 хувь нь **бүлгээр**; 21.2 хувь нь **согтуугаар** үйлдэгджээ.

Гэмт хэргийн улмаас **9 хүн нас барж**; **36 хүн гэмтлээ**.

Гэмт хэрэгт холбогдогчийн 28.23 хувь нь гадны аймаг хотын иргэд, 2.4 хувь нь урьд ял шийтгэл эдэлж байсан хүмүүс эзлэв.

Гэмт хэргээс учирсан хохирол, холбогдогч, үйлдэл - сумаар
Total amount of damage caused by offences, number of offenders, commits

In first 02 months by coms	Учирсан бүх хохирол (млн.төг) Total amount of damage (thous.tog)	Уулзаж иргэдэд of whom to individuals	Хүн		Бүх холбогдогч Total number of offenders	Үйлдэгдсэн хэрэг				Урьд ял шийтгэл эдэлж байсан хуу		Бүх гэмт хэргээс залгах % Composition	Зөрүү Change (+,-) 2008-02-2007-02		
			нас барсан died	гэмтсэн number of injured		бүлгээр Crime committed by group of people		тоо number	хэрэгт залгах% percent	тоо number	хэрэгт залгах% percent			тоо number	хэрэгт залгах% percent
						согтуугаар group of people	хэрэгт залгах% percent								
			тоо number	хэрэгт залгах% percent		тоо number	хэрэгт залгах% percent	тоо number	хэрэгт залгах% percent	тоо number	хэрэгт залгах% percent				
Алтанбулаг	6000.0	6000.0		2	3							3.5%	-5		
Аргалант	800.0	800.0		2	4	1	25.0%	1	25.0%			4.7%	4		
Арухст				1	1			1	100.0%			1.2%	-5		
Батсүмбэр	1000.0	1000.0		3	3	2	66.7%					3.5%	2		
Баян	1100.0	1100.0		1	3	1	33.3%	1	33.3%			3.5%	-1		
Баяндалгар	150.0	150.0		1	6	1	16.7%					7.1%	4		
Баянжаргалан	874.0	874.0		1	1							1.2%	2		
Баян-Өнжүүл	750.0	750.0		1	1			1	100.0%			1.2%	2		
Баянхангай				1	1							1.2%	2		
Баянцагаан															
Баянцагт	500.0	500.0			1							1.2%	-2		
Баянчандмань	760.0	760.0		1	2	5	20.0%	2	40.0%			5.9%	3		
Боржуур				1	2			1	50.0%			2.4%	-3		
Бурхан															
Дэлгэрхаан	2190.0	2190.0			1							1.2%	-5		
Жаргалант	11395.0	500.0		1	2	4		2	50.0%			4.7%	-3		
Замар	185.0	185.0		1	2	7	14.3%	1	14.3%			8.2%	7		
Лүн	2508.0	200.0		3	1	7		2	28.6%	1	14.3%	8.2%	6		
Мөнгөнморьт															
Өндөрширээт					1	1						1.2%	1		
Сүмбэр	4214.0	4144.0			1	2						2.4%	1		
Сэргэлэн	2480.0	2480.0			4	4	25.0%					4.7%	6		
Угтаал			1		3	2						2.4%	-6		
Цээл					2	2						2.4%			
Эрдэнэ	50.0	50.0	1	2	3			1	33.3%			3.5%	1		
Эрдэнэсант	3542.0	3542.0		3	9	2	22.2%	1	11.1%			10.6%	-3		
Зуунмод	4588.0	4500.0			9	12		4	33.3%	1	8.3%	14.1%	-10		
ЗХХ газар															
Аймгийн дүн	43086.0	29725.0		9	36	85	11.8%	18	21.2%	2	2.4%	100.0%	-15		
2007-02	15035.0	15035.0	14	12	43	4	9.3%	20	46.5%	2	4.7%				
2006-02	67632.9	67632.9	21	51	111	33	29.7%	50	45.0%	3	2.7%				
2005-02	46520.7	29396.1	24	15	83	12	14.5%	30	36.1%	7	8.4%				
2004-02	201293.8	40750.5	13	38	101	28	27.7%	36	35.6%	11	10.9%				
2008.02-2007.02	28051.0	14890.0	-8	24	-42	8		-2							
Зөрүү 2008.02-2006.02 (тоогоор)	-24546.9	-37907.9	-12	-15	-26	-23		-32		-1					
2008.02-2005.02	-3434.7	328.9	-15	21	2	-2		-12							
2008.02-2004.02	-158207.8	-11025.5	-4	-2	-16	-18		-18							
2008.02-2007.02	186.6%	97.7%	-35.7%	200.0%	97.7%	150.0%		-10.0%				-33.3%			
Зөрүү 2008.02-2006.02 (хувиар)	-38.3%	-58.0%	-57.1%	-29.4%	-23.4%	-69.7%		-64.0%				-64.0%			
2008.02-2005.02	-7.4%	1.1%	-62.5%	140.0%	2.4%	-16.7%		-40.0%				-71.4%			
2008.02-2004.02	-78.6%	-27.1%	-30.8%	-5.3%	-15.8%	-64.3%		-50.0%				-81.8%			
2008.02-2007.02							2.5%		-25.3%			-2.3%			
Зөрүү 2008.02-2006.02 (нэгжээр)							-18.0%		-23.9%			-0.3%			
2008.02-2005.02							-16.0%		-15.0%			-6.1%			
2008.02-2004.02							-16.0%		-14.5%			-8.5%			

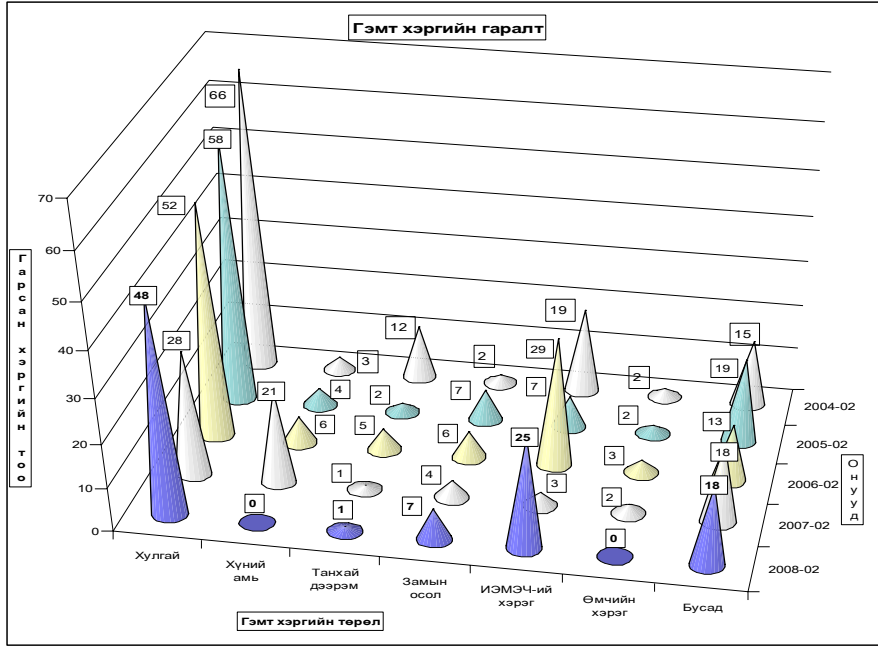

Хэрэгт холбогдогчийн хүйс, нас, нийгмийн байдал, боловсрол - сумдаар

Гадны аймг хотын холбогдогч	Бүх холбогдогчоос											
	эмэгтэй	Насаар			Нийгмийн байдал			Боловсрол				
		14-17	18-35	36-аас дээш	Ажилчин малчин	Албан хаагч	Ажил сургуульгүй	Бусад	Дээд	Дунд	Бага	Боловсролгүй
Алтанбулаг	1		3				2	1			3	
Аргалант	2		4				4				4	
Архуст			2		1						1	
Батсүмбэр			3		1		3				3	
Баян			1		1		2				3	
Баяндэлгэр	4		5		1	2	4				4	2
Баянжаргалан			1		1						1	
Баян-Өнөжүүл			1					1			1	
Баянхангай	1				1						1	
Баянцагаан												
Баянцогт	1		1		1		1				1	
Баянчандмань			2				3	2		3	2	
Борнуур			1		1	1	1			1	1	
Бүрэн			4									
Далгархаан			5		1						1	
Жаргалант	1		5		1		3				4	
Заамар	2				2		1	6		1	6	
Лун	6		1		2	2	3	2			5	2
Мөнгөнморьт			4									
Өндөрширээт	1		2		1						1	
Сүмбэр	1						2				2	
Сэргэлэн	1		2		1		3				4	
Утгаал	1		2		2	2					2	
Цээл			4		1		1				1	1
Эрдэнэ			1		1	1	1				3	
Эрдэнэсант	2		3		3	2	4		1		5	3
Зуунмод			6		6	3	2	7		2	8	2
ЗХХ газар												

Аймгийн дүн	24	3	60	22	24	6	50	5	7	66	11	1
2007-02	13		28	15	22	4	16	1	5	21	10	7
2006-02		4	3	59	49	19	2	83	7	10	84	17
2005-02		2	6	46	31	10	2	67	4	3	41	6
2004-02		8	8	67	26	13	6	70	12	4	61	5
2008.02-2007.02	11		3	32	7	2	2	34	4	2	45	1
Зөрүү 2008.02-2006.02 (тоогоор)		-4		1	-27	5	4	-33	-2	-3	-18	11
2008.02-2005.02		-2		14	-9	14	4	-17	1	4	25	5
2008.02-2004.02		-8		-5	-7	-4	11	-20	-7	3	5	6
2008.02-2007.02	84.6%		114.3%	46.7%	9%	50%	212.5%	400%	40.0%	214.3%	10%	-85.7%
Зөрүү 2008.02-2006.02 (хувиар)		-100%		1.7%	-55.1%	26%	200.0%	-39.8%	-28.6%	-30.0%	-21.4%	-94.1%
2008.02-2005.02		-100%		-50%	30.4%	-29.0%	140%	200.0%	-25.4%	25.0%	133.3%	61.0%
2008.02-2004.02		-100%		-63%	-10.4%	-15.4%	84.6%	-28.6%	-58.3%	75.0%	8.2%	120%

Хэрэгт холбогдогчийн хүйс, нас, нийгмийн байдал, боловсрол.

(сумаар, хувиар)

	эмэгтэй	Насаар			Ажил мэргэжил				Боловсрол			
		14-17	18-35	36-аас дээш	Ажилчин малчин	Албан хаагч	Ажил сургуульгүй	Бусад	Дээд	Дунд	Бага	Боловсролгүй
		by age group			by occupation				by educational level			
female	14-17	18-35	36-and above age	Worker, herd-men	Officer	Unemployed, uneducated	Others	Higher education	Completed secondary school	primary	Uneducated persons	
Алтанбулаг		100.0%					66.7%	33.3%			100.0%	
Аргалант		100.0%					100.0%				100.0%	
Архуст		200.0%			100.0%						100.0%	
Батсүмбэр		100.0%		33.3%			100.0%				100.0%	
Баян		33.3%			33.3%		66.7%				100.0%	
Баяндэлгэр		83.3%		16.7%	33.3%		66.7%				66.7%	33.3%
Баянжаргалан		100.0%		100.0%	100.0%						100.0%	
Баян-Өнөжүүл		100.0%					100.0%				100.0%	
Баянхангай					100.0%						100.0%	
Баянцагаан												
Баянцогт		100.0%		100.0%			100.0%				100.0%	
Баянчандмань				40.0%		60.0%	40.0%		60.0%		40.0%	
Борнуур		50.0%		50.0%		50.0%	50.0%		50.0%		50.0%	
Бүрэн												
Далгархаан		500.0%			100.0%						100.0%	
Жаргалант		125.0%			25.0%		75.0%				100.0%	
Заамар				28.6%		14.3%	85.7%		14.3%		85.7%	
Лун		14.3%		28.6%	28.6%		42.9%	28.6%			71.4%	28.6%
Мөнгөнморьт												
Өндөрширээт		200.0%			100.0%						100.0%	
Сүмбэр							100.0%				100.0%	
Сэргэлэн		50.0%			25.0%		75.0%				100.0%	
Утгаал		100.0%		100.0%	100.0%						100.0%	
Цээл		200.0%			50.0%		50.0%				50.0%	50.0%
Эрдэнэ		33.3%		33.3%	33.3%		66.7%				100.0%	
Эрдэнэсант		33.3%		33.3%	22.2%	44.4%	44.4%	11.1%			55.6%	33.3%
Зуунмод		50.0%		50.0%	25.0%	16.7%	58.3%		16.7%		66.7%	16.7%
ЗХХ газар												
Аймгийн дүн	3.53%	70.59%	25.88%	28.24%	7.06%	58.82%	5.88%	8.24%	77.65%	12.94%	1.15%	
2007-02		65.12%	34.88%	51.16%	9.30%	37.21%	2.33%	11.63%	48.84%	23.26%	16.28%	
2006-02	3.60%	2.70%	53.15%	44.14%	17.12%	1.80%	74.77%	6.31%	9.01%	75.68%	15.32%	
2005-02	2.41%	7.23%	55.42%	37.35%	12.05%	2.41%	80.72%	4.82%	3.61%	49.40%	7.23%	39.76%
2004-02	7.92%	7.92%	66.34%	25.74%	12.87%	5.94%	69.31%	11.88%	3.96%	60.40%	4.95%	30.69%
2008.02-2007.02		3.53%	5.47%	-9.00%	-22.93%	-2.24%	21.61%	3.56%	-3.39%	28.81%	-10.31%	-15.10%
Зөрүү 2008.02-2006.02 (нагжаар)		-3.60%	0.83%	17.44%	-18.26%	11.12%	5.26%	-15.95%	-0.42%	-0.77%	1.97%	12.94%
2008.02-2005.02		-2.41%	-3.70%	15.17%	-11.47%	16.19%	4.65%	-21.90%	1.06%	4.62%	28.25%	5.71%
2008.02-2004.02		-7.92%	-4.39%	4.25%	0.14%	15.36%	1.12%	-10.48%	-6.00%	4.27%	17.25%	7.99%

Бусад

Стандарт, хэмжилзүй.

Аймгийн Стандартчилал хэмжилзүйн төвийн үйл ажиллагааны статистик мэдээ
(2008 оны эхний 2 сард)

Үзүүлэлтүүд	2005-02	2006-02	2007-02	2008-02	Хувь
1 Тохирлын баталгаажуулалт					
Үйлчилгээний баталгаажуулалт					
-тохирлын гэрчилгээ	22	29	32	17	53.13%
Бүтээгдэхүүний баталгаажуулалт					
-дотоодын бүтээгдэхүүн	4	2	15		
-импортын бүтээгдэхүүн	51	100	50	50	100.0%
-экспортын бүтээгдэхүүн	25				
2 Хэмжих хэрэгслийн баталгаажуулалт					
Цулын хэмжүүр					
-жин	43	53	11	2	18.18%
-туухай	58	29	10		
Эзэлхүүн зарцуулалтын хэмжүүр					
-түгээгүүрийн хошуу	5	5			
-мөрник	1				
-сүмбэн метр	2	1			
-шингэн бүтээгдэхүүнийг хэмжих хэрэгсэл				1	
Цахилгаан хэмжүүр					
-нэг фазын тоолуур		15	13	3	23.08%
-гурванг фазын тоолуур					
3 Сорилт шинжилгээ					
-дээжийн тоо	23	1	3	3	100.0%
-шинжилсэн үзүүлэлтийн тоо	173	6	27	27	100.0%
4 Стандартын салбар сангийн үйлчилгээ					
-аж ахуйн нэгж иргэдийн тоо	60	1	3	10	333.33%

Санхүүгийн хяналт, шалгалт

Санхүүгийн хянан шалгах хэлтэс 2008 оны эхний 2 сард **8** байгууллагад хяналт, шалгалт хийж **31.6** сая ₮-ийн төлбөр зөрчил илэрч төлүүлбэл зохих төлбөрийн барагдуулалт **77.01** % гарлаа.

Аймгийн МХГ-ын Санхүүгийн хяналт шалгалтын хэлтсийн баримтын шалгалтын актын биелэлтийн 2008 оны эхний 02 сарын мэдээ (мянган-₮)

	Төлбөр зөрчлийн нийт дүн	Төлүүлбэл зохих төлбөрийн дүн	Үүнээс		Барагдуулсан		дутуу төлөлт		Биелэлтийн хувь
			Төсөвт	Тухайн байгууллагад	Төсөвт	Тухайн байгууллагад	Төсөвт	Тухайн байгууллагад	
1 Хүүхдийн төлөө төв	2304.9	2304.9	1595.9	709.0	1177.3	709.0	418.6	0.0	81.84%
2 Зам тазвэр зохицуулалтын алба	160.0	160.0	160.0				160.0	0.0	0.00%
3 Онцгой байдлын хэлтэс	20512.0	20512.0	100.0	20412.0			20412.0	100.0	99.51%
4 Ус цаг уур орчны шинжилгээний төв						баримтын шалгалт хийгдэж байгаа			
5 Стандарт хэмжилзүйн төв	2094.5	2094.5	440.0	1654.5			440.0	1654.5	0.00%
6 Бие тамир спортын хороо	2000.0	2000.0	2000.0		2000.0		0.0	0.0	100.0%
7 Газрын алба	415.3	415.3	415.3				415.3	0.0	0.00%
8 Хүмүүн цогцолбор сургууль	3274.6	3274.6	3274.6				3274.6	0.0	0.00%
9 Музей						баримтын шалгалт хийгдэж байгаа			
10 Цэцэрлэгүүд	856.0	856.0	340.3	515.7	49.3		291.0	515.7	5.76%
11 Татварын хэлтэс						баримтын шалгалт хийгдэж байгаа			
2008-02 сарын дүн	31 617.3	31 617.3	8 326.1	23 291.2	3 226.6	21 121.0	5 099.5	2 170.2	77.01%
Урьд онуудын үлдэгдлээс барагдсан дүн		21 049.6	21 049.6		5 245.7	0.0	15 803.9	0.0	24.92%
2007-02 сар	29299.2	29299.2	13289.3	16009.9	60.0	16009.9	13299.3	0.0	54.80%
2006-02 сар	3616.0	3616.0		3616.0				3616.0	0.00%
2005-02 сар	42233.5	42233.5	15238.7	26994.8		26214.4	15164.2	780.4	62.07%
2004-02 сар	30328.6	30328.6	8654.4	21674.2		33.3			0.11%

Шүүхийн шийдвэр гүйцэтгэл

Шүүхийн шийдвэр гүйцэтгэлийн албаны 2008 оны эхний 2 сарын мэдээгээр ажиллагаа хийгдэж байгаа 479 гүйцэтгэх хуудсанд нийт 900.0 сая ₮-ийн төлбөр тэтгэлэг ногдов. Үүнээс 26 гүйцэтгэх хуудсанд ногдох 235.1 сая ₮-ийн материалд шүүхийн байцаан шийтгэх ажиллагаа хийгдэж, биелүүлбэл зохих 453 гүйцэтгэх хуудасны 664.9 сая ₮-өөс 59 хуудасны 48.39 сая ₮-ийг биелүүлж, **бодит биелэлтийн хувь гүйцэтгэх хуудсны тоогоор 13.02, үнийн дүнгээр 7.28** болов.

Аймгийн шүүхийн шийдвэр гүйцэтгэлийн албаны
ажлын 2008 оны 2 сарын мэдээ.

	Ажиллагаа хийгдэж байгаа материал	Хасагдах БША хийгдэж байгаа		Биелүүлбэл зохих		Бодитой биелүүлсэн		Бодит биелэлтийн хувь		Үлдэгдэл			
		Гүйцэтгэх хуудасны тоо	мянган-₮	Гүйцэтгэх хуудасны тоо	мянган-₮	Гүйцэтгэх хуудасны тоо	мянган-₮	Гүйцэтгэх хуудасны тоо	мянган-₮	Гүйцэтгэх хуудасны тоогоор	үнийн дүнгээр	Гүйцэтгэх хуудасны тоо	мянган-₮
2004-02	Шийдвэр	675	332 206.2	16	23 308.8	659	308 897.4	50	41 666.6	7.59%	13.49%	609	267 230.8
2005-02	гүйцэтгэлийн журмаар	798	361 952.8	29	20 533.8	769	341 419.0	37	29 136.9	4.81%	8.53%	732	312 282.1
2006-02	төлүүлэх нийт төлбөр тэтгэлэг бүгд	703	353 044.5	10	15 418.3	693	337 626.2	57	33 945.4	8.23%	10.05%	636	303 680.8
2007-02		469	779 528.7	55	87 404.4	414	692 124.3	36	26 239.9	8.70%	3.79%	378	665 884.4
2008-02		479	900 010.4	26	235 081.0	453	664 929.4	59	48 388.8	13.02%	7.28%	394	616 540.6
Ү	Банкны байгууллагад төлөх	29	90636.6	1	3458.3	28	87178.3	1	3 162.7	3.57%	3.63%	27	84 015.6
	Нийгмийн даатгалын байгууллагад төлөх	7	49581.9			7	49581.9			0.00%	0.00%	7	49 581.9
Э	Татварын болон орон нутгийн төсөвт орох	99	127829.9	6	22660.5	93	105169.4	20	6 458.6	21.51%	6.14%	73	98 710.8
С	Хүхдийн тэтгэвэр	299	6573.4			299	6573.4	57	2 718.4	19.06%	41.35%	242	3 855.0

Тайлбар: БША- Байцаан шийтгэх ажиллагаа хийгдэж байгаа

Цаг агаарын тойм

2008 оны II сарын цаг агаарын үзүүлэлтүүдийг Төв аймгийн нутгаар авч үзвэл:
 -Агаарын дундаж температур 8-15 градус хүйтэн буюу Заамар, Эрдэнэсант орчмоор дулаан, Мөнгөнморьт, Алтанбулаг орчмоор хүйтэн
 - Өдөр ажиглагдсан агаарын хамгийн дулаан температур нь +2+13 градус дулаан, нутгийн зүүн хэсгээр хүйтэвтэр Мөнгөнморьтод 2 градус дулаан, нутгийн баруун, өмнөд хэсгээр 10 градусаас дулаарсан ба Эрдэнэсантад +13 градус хүрч дулаарсан.
 -Шөнийн хугацаанд ажиглагдсан хамгийн хүйтэн температур нь 20-29 градус хүйтэн буюу нутгийн баруун хэсгээр дулаавтар, Заамар, Эрдэнэсантад -20 градус орчим, Мөнгөнморьт, Алтанбулаг, Батсүмбэрт хасах 29 градус буюу хамгийн хүйтэн байжээ.
 -Бүх нутгаар сарын нийлбэр хур тунадас 0.0-3.3 мм буюу Баян-Өнжүүлд 0.0 мм хамгийн бага нь, нутгийн хойд хэсгээр арай ахиу, үүнээс хамгийн их нь Алтанбулагт 3.3 мм цас оржээ.
 -Салхины хурд 8-14 м/с байсан ба хүчтэй салхи шуурга ажиглагдаагүй байна.

**2008 оны II сарын цаг уурын үндсэн үзүүлэлтүүдийг
өмнөх оныхтой харьцуулсан байдал**

Цаг уурын станц	Агаарын дундаж температур		Агаарын үнэмлэхүй их температур		Агаарын үнэмлэхүй бага температур		Хур тунадасны нийлбэр		Салхины их хурд		Үзэгдэл
	2007 оны II сар	2008 оны II сар	2007 оны II сар	2008 оны II сар	2007 оны II сар	2008 оны II сар	2007 оны II сар	2008 оны II сар	2007 оны II сар	2008 оны II сар	
Бүрэн	-10.2	-18.3	12.0	5.0	-26	-39			9	9	
Жаргалант	-9.3	-19.2	12.0	3.0	-25	-34	0.6	1.9	8	14	цас
Баян-Өнжүүл	-12.2	-18.3	11.0	4.0	-28	-36			9	9	
Зуунмод	-9.9	-17.6	6.0	-1.0	-21	-32	1.2	0.5	10	12	цас
Мөнгөнморьт	-14.6	-19.9	1.6	4.0	-29	-34	0.3		12	9	цас
Эрдэнэсант	-7.5	-14.6	13.0	3.0	-20	-31	0.2	0.2	14	16	цас,х/с
Баян	-11.3	-17.8	8.0		-27	-34	3.0		12	8	цас
Лун	-12.4	-20.4	12.0	4.0	-27	-39			14	10	цас
Баянчандмань	-8.5	-16.4	9.0	1.0	-24	-31	1.5		12	12	цас
Угтаал	-11.2	-20.2	11.0	1.0	-26	-34	0.6	0.6	12	14	цас
Алтанбулаг	-14.8	-20.4	10.0	1.0	-29	-37	3.3	0.2	8	8	цас
Заамар	-8.2	-16.4	11.0	2.0	-20	-29			12	10	
Батсүмбэр	-13.2	-22.8	6.0	-3.0	-29	-39	1.2	2.3	10	8	цас
Эрдэнэ	-11.3	-18.0	5.0	1.0	-26	-35	1.0		10	10	
Өндөрширээт	-13.1	-18.1	9.0	4.0	-28	-37	1.9		14	12	
Баянжаргалан	-11.5	-17.6	8.0	3.0	-26	-33	0.4		10	10	
Аргалант	-9.4	-17.5	9.0	1.0	-24	-32	0.2		10	14	цас
Дэлгэрхаан		-16.2		2.0		-32.0		0.6		10	цас
Баянцагаан		-16.4		4.0		-30				12	
Борнуур	-9.1	-17.6	8.0	-1.0	-24	-35	1.0		10	9	цас
Цээл		-16.0		2.0		-34				8	

Эх сурвалж: Аймгийн УЦУОШТөвийн мэдээгээр авав. 2007.03.02

Харьцуулсан дүгнэлт

2008 оны өвөл цаг агаар тогтвортой,цасан бүрхүүлгүй мөртлөө их хүйтэн өвөл боллоо. 2 сар нь цас багатай, салхи шуургагүй боловч ялангуяа нэг, хоёрдугаар арав хоногтоо өмнөх жилүүдээс харьцангуй хүйтэн байсан нь өмнөх оны 2 сартай харьцуулсан үзүүлэлтээс харагдаж байна. Үүнд:

- агаарын дундаж температур нь 7-8 градусаар хүйтэн
- өдрийн хамгийн их температур нь 3-16 градусаар хүйтэн
- шөнийн хамгийн бага температур нь 9-10 градусаар хүйтэн
- сум тус бүрээр хур тунадасны нийлбэрийг гаргаж үзэхэд 0.0-1.0 мм-ээр бага
- Баянчандмань орчмоос бусад нутгаар хүчтэй салхи шуурга ажиглагдаагүй.

Харин 2007 оны өвөл цаг агаар тогтвортой өнөтэй сайхан өвөл болж өнгөрсөн. Үүнээс II сар нь хур тунадас багатай, салхи шуургагүй, өмнөх жилүүдээс харьцангуй дулаан байсан.



Төв аймгийн Зуунмод хотын агаарын бохирдлын хэмжилт

Төв аймгийн нутагт уртрагийн 106° 57', өргөрөгийн 47° 43' солбицолд далайн түвшинээс дээш 1 529,3 метр өндөрт Зуунмод хотод байрладаг агаарын бохирдлын 1 харуулд 2004 оны 1-р сарын 1-нээс өнөөдрийг хүртэл агаарын найрлаганд байгаа хольцын концентрацийг тодорхойлох зорилгоор азотын исэл, хухарлаг хийн хэмжээнд хоногт 3 удаа (08, 14, 20 цагт) хэмжилт хийдэг. Хольцын концентрацийг хэмжих нэгж (мг/м3). Агаарын температур, салхины чиглэл, хурдны хэмжилт хамт хийдэг.

2007,2008 оны 2-р сарын агаарын бохирдлын үзүүлэлтүүд

Агаарын бохирдлын үзүүлэлтүүд	Зөвшөөрөгдөх хэмжээ /улсын хэмжээнд/		2007					2008				
	Хоногийн дундаж	Нэг удаагийн	Хоног	Сар	Улирал	Үнэмлэхүй их	Жил	Хоног	Сар	Үнэмлэхүй их	Улирал	Жил
Хүхэрлэг хий / SO ₂ / мг/м ³	0.03	0.5	0.004	0.002	0.002	0.005	0.003	0.007	0.005			0.01
Азотын давхар исэл/NO ₂ /мг/м ³	0.04	0.085	0.029	0.019	0.022	0.048	0.03	0.029	0.019			0.06
Цацраг	Агаар мр/ц	0.60		0.11	0.11		0.11	0.12	0.12			0.16
	Хөрс мр/ц	0.60		0.12	0.12		0.12	0.12	0.12			0.17

-Тайлбар: Зуунмод сумын агаарын бохирдол нь 2008 оны II сард 2007 оныхоос SO₂,NO₂ ын агууламж нь 2-3 дахин их үзүүлэлт гарлаа.Гэвч зөвшөөрөгдөх дээд хэмжээнээс хэтэрсэн тохиолдол гараагүй

2008 ОНЫ III САРЫН ЦАГ АГААРЫН УРЬДЧИЛСАН МЭДЭЭ

. Төвийн нутаг. The central region. Энэ сарын агаарын температурын дундаж нь Дархадын хотгороор 10-15, бусад нутгаар 4-9 градус хүйтэн байх ба ихэнх нутгаар олон жилийн дунджаас 1.5-2.0 градусаар дулаан байна

Нэгдүгээр арав хоногийн эхээр Дархадын хотгор, Орхон-Сэлэнгэ, Хараа, Ерөө голын хөндийгөөр шөнөдөө 25-30, өдөртөө 11-16 градус хүйтэн, бусад нутгаар шөнөдөө 18-23, өдөртөө 6-11 градус хүйтэн байна. Мөн нэгдүгээр арав хоногийн сүүлч болон хоёр, гуравдугаар арав хоногийн дунд үеэр өмнөх үеэсээ 4-6 градусаар хүйтэрнэ. Харин гуравдугаар арав хоногийн сүүлчээр бүх нутгаар эрс дулаарч Дархадын хотгороор шөнөдөө 13-18 градус хүйтэн, өдөртөө 0-5 градус дулаан, бусад нутгаар шөнөдөө 5-10 градус хүйтэн, өдөртөө 6-11 градус дулаан байна. Бусад хугацаанд Дархадын хотгороор шөнөдөө 18-23, өдөртөө 5-10 градус хүйтэн, бусад нутгаар шөнөдөө 12-17 градус хүйтэн, өдөртөө 2 градус хүйтнээс 3 градус дулаан, Архангай, Өвөрхангайн зарим нутгаар 3-8 градус хүрч дулаарна.

Энэ сард орох хур тунадасны хэмжээ нь Хөвсгөлийн хойд, Сэлэнгийн

зүүн хэсгээр олон жилийн дунджаас ахиу, харин Хөвсгөл, Булганы баруун өмнөд, Өвөрхангайн хойд хэсэг, Архангайн ихэнх нутгаар дунджаас бага, бусад нутгаар дунджийн орчим байна

Нэг ба гуравдугаар арав хоногийн эхээр зарим нутгаар, харин нэгдүгээр арав хоногийн сүүлч болон хоёр ба гуравдугаар арав хоногийн дунд үеэр ихэнх нутгаар хур тунадас орно.

Нэгдүгээр арав хоногийн эцэс, хоёрдугаар арав хоногийн дунд үе, гуравдугаар арав хоногийн эхэн ба дунд үеэр зарим нутгаар салхи баруун хойноос 12-14 м/с, нутгийн өмнөд хэсгээр зарим үед 22 м/с хүртэл ширүүсч цасан ба шороон шуурга шуурх төлөвтэй.

2008 оны 4 дүгээр сарын ЦАГ АГААРЫН ТӨЛӨВ
Weather outlook in April, 2008

Төвийн нутаг. *The central region.* Энэ сарын агаарын дундаж температур ихэнх нутгаар 0-5 градус дулаан буюу олон жилийн дунджаас 1-2 градусаар дулаара.

Энэ сард Хөвсгөлийн нутгаар олон жилийн дунджаас ахиу, харин Төв аймгийн өмнөд хэсэг, Өвөрхангайн ихэнх нутгаар дунджаас бага, бусад нутгаар дунджийн орчим хур тунадас орно.

ХӨДӨӨ АЖ АХУЙН ҮЙЛДВЭРЛЭЛД ХЭРХЭН НӨЛӨӨЛӨХ ТУХАЙ
Weather impact on agricultural activities.

2008 оны III сарын цаг агаарын мэдээгээр агаарын температур ихэнх нутагт олон жилийн дунджаас дулаан, Баруун Хуурайн болон Хонин усны хоолой, Алтайн өвөр говь, Хэнтэйн уулсаар олон жилийн дунджийн орчим.

Хур тунадас Хэнтий, Хөвсгөлийн уулархаг нутаг, Хантайширын нуруу, Дарьгангын тэгш өндөрлөг, Баруун Хуурайн болон Хонин усны хоолой, Номингийн говь, Говь Гурван сайхан, Эдрэнгийн нуруугаар олон жилийн дунджаас ахиу, бусад нутагт олон жилийн дунджийн орчим ба түүнээс бага орох төлөвтэй.

III сард агаарын температур ихэнх нутагт олон жилийн дунджаас дулаан байх боловч сарын дунд үе хүртэл өдөр, шөнийн температурын хэлбэлзэл ихтэй, шөнөдөө жиндүү хүйтэн байх тул малын хэвтэр бууц хөлдөж мал хэвтрээсээ даарч зутрахын дээр хүчтэй цасан ба шороон шуурга шуурч малын хариулга, маллагаа болон төл хүлээн авах ажилд тааламжгүй нөлөөлөх тул онцгой анхаарна уу.

Статистикийн хэлтсийн

дарга

Ж.Отгончулуун