

Статистикийн хэлтэс

Н..... танаа



Төв аймгийн эдийн засаг, нийгмийн байдлын тухай **Танилцуулга**

(2008 оны эхний 7 сар)

Зуунмод

2008.08.06

Гарчиг

• Нийгэм эдийн засгийн үзүүлэлтүүд	2-4
• Төсөв, мөнгө, зээл, хадгаламж, нийгмийн даатгал, нийгмийн халамж	5-21
• Хэрэглээний үнэ тариф, ХАА-н бүтээгдэхүүний үнэ	22-32
• Ажилгүйчүүд	33-36
• Хөдөө аж ахуй	37
• Аж үйлдвэр	38-44
• Барилга	45-46
• Холбоо	47-48
• Эрүүл мэнд	49-54
• Гэмт хэрэг	55-58
• Бусад	59-65

Нийгэм, эдийн засгийн үндсэн үзүүлэлтүүд.

A

ймгийн эдийн засаг, нийгмийн зарим үндсэн үзүүлэлтүүдийг их багаар нь зэрэгцүүлсэн байдлаар гаргаж танилцуулгад оруулав.

	Хэмжих нэгж	Аймгийн дундаж	2008 оны 7 сар			
			хамгийн			
			их		бага	
Хүн амын нягтрал	хүн	1.2	Зуунмод	773.20	Мөнгөнморьт	0.28
			Сүмбэр	4.71	Баянцагаан	0.34
			Батсүмбэр	2.68	Эрдэнэ	0.45
			Эрдэнэсант	1.66	Баянөнжүүл	0.53
			Архуст	1.65	Алтанбулаг	0.54
Төрөх насны 1000 эмэгтэйд ногдох төрөлт	хүн	21.09	Эрдэнэсант	166.67	Баянцагаан	2.9
			Зуунмод	49.14	Мөнгөнморьт	3.8
			Өндөрширээт	32.35	Баян-Өнжүүл	4.3
			Бүрэн	30.75	Аргалант	5.3
			Заамар	30.13	Баянжаргалан	5.3
1000 хүнд ногдох нас баралт	хүн	2.63	Дэлгэрхаан	5.46	Баяндэлгэр	0.9
			Баянхангай	5.00	Баянцогт	1.0
			Угтаал	4.40	Аргалант	1.0
			Мөнгөнморьт	4.21	Сэргэлэн	1.1
			Баян	3.82	Лүн	1.2
Хөдөлмөрийн насны 10000 хүнд ногдох ажилгүйчүүдийн тоо	хүн	123	Цээл	293	Баян	15
			Зуунмод	291	Өндөрширээт	16
			Сүмбэр	255	Батсүмбэр	19
			Баянжаргалан	203	Бүрэн	21
			Лүн	163	Баяндэлгэр	26
Амьд төрсөн 1000 хүүхдэд ногдох нас баралт	хүн	0	Зуунмод	0.14	Эрдэнэсант	0.0
					Эрдэнэ	0.0
					Цээл	0.0
					Угтаал	0.0
					Сэргэлэн	0.0
10000 хүн тутмаас халдварт өвчнөөр өвчлөгчид	хүн	60.00	Архуст	291.76	Сэргэлэн	5.3
			Зуунмод	215.10	Эрдэнэ	5.5
			Баянхангай	121.34	Баянжаргалан	6.2
			Цээл	63.78	Баяндэлгэр	8.6
			Мөнгөнморьт	47.32	Алтанбулаг	9.7
Орон нутгийн төсвийн орлогод зарлагын эзлэх хувь	%	36.97%	Заамар	44.86	Сүмбэр	1.79
			Баянжаргалан	25.75	Дэлгэрхаан	2.04
			Эрдэнэ	15.83	Угтаал	2.31
			Мөнгөнморьт	11.77	Аргалант	2.36
			Баян-Өнжүүл	11.38	Зуунмод	2.64
Нэг хүнд ногдох төсвийн зарлага	мян-₮	164%	Баяндэлгэр	167.03	Эрдэнэ	57.01
			Баянхангай	166.5	Батсүмбэр	67.97
			Архуст	162.55	Борнуур	80.00
			Баянжаргалан	150.82	Жаргалант	82.15
			Сүмбэр	147.59	Эрдэнэсант	82.94
Нэг хүнд ногдох төсвийн орлого	мян-₮	36.97	Заамар	44.70	Дэлгэрхаан	2.16
			Баянжаргалан	38.83	Зуунмод	2.55
			Мөнгөнморьт	14.88	Сүмбэр	2.64
			Сэргэлэн	10.89	Аргалант	2.86
			Баян-Өнжүүл	10.46	Өндөрширээт	3.01

	Хэмжих нэгж	2008 оны VII сар				
		Аймгийн дундаж	Хамгийн			
			их	бага		
дээд зэргийн гурил	төг	1074	Борнуур	1200	Зуунмод	900
			Архуст	1200	Өндөрширээт	900
			Сүмбэр	1200	Баянхангай	900
			Угтаал	1200	Сэргэлэн	900
			Мөнгөнморьт	1200	Алтанбулаг	950
Хонины мах	төг	3206	Баян	4100	Баянхангай	2500
			Сүмбэр	4000	Баянцагаан	2500
			Архуст	4000	Угтаал	2500
			Баянцогт	4000	Дэлгэрхаан	2500
			Баянчандмань	4000	Сэргэлэн	2500
Үхрийн мах	төг	3530	Эрдэнэсант	4500	Цээл	2800
			Архуст	4500	Аргалант	3000
			Баян	4500	Баянжаргалан	3000
			Баянчандмань	4200	Баянцагаан	3000
			Батсүмбэр	4200	Угтаал	3000
Цагаан будаа	төг	1383	Баян	1600	Заамар	1200
			Сэргэлэн	1500	Лүн	1200
			Баянжаргалан	1500	Баяндэлгэр	1200
			Бүрэн	1500	Баян-өнжүүл	1250
			Сэргэлэн	1500	Алтанбулаг	1300
Хатуу чихэр	төг	2752	Жаргалант	3500	Мөнгөнморьт	2500
			Эрдэнэ	3200	Сэргэлэн	2500
			Баяндэлгэр	3000	Заамар	2500
			Баян	3000	Өндөрширээт	2500
			Цээл	3000	Баянцагаан	2500
Шингэн сүү	төг	594	Бүрэн	1000	Мөнгөнморьт	320
			Баян-өнжүүл	1000	Сүмбэр	360
			Баян	800	Цээл	400
			Алтанбулаг	700	Батсүмбэр	400
			Баяндэлгэр	700	Баянцогт	400
Элсэн чихэр	төг	1047	Лүн	1500	Мөнгөнморьт	850
			Батсүмбэр	1300	Зуунмод	860
			Аргалант	1200	Алтанбулаг	900
			Угтаал	1200	Баянжаргалан	900
			Цээл	1200	Эрдэнэсант	950
Гурилан боов /0.5 гр/	төг	976	Эрдэнэсант	1500	Мөнгөнморьт	600
			Баян-өнжүүл	1300	Алтанбулаг	700
			Заамар	1300	Батсүмбэр	700
			Дэлгэрхаан	1200	Борнуур	750
			Жаргалант	1200	Архуст	800
Төмс	төг	676	Баян	1400	Сүмбэр	300
			Дэлгэрхаан	1000	Сэргэлэн	500
			Баяндэлгэр	1000	Цээл	500
			Заамар	900	Архуст	500
			Зуунмод	800	Батсүмбэр	500
Сонгино	төг	678	Алтанбулаг	1100	Заамар	500
			Дэлгэрхаан	1000	Эрдэнэ	500
			Баян	1000	Баянхангай	500
			Баянжаргалан	800	Бүрэн	500
			Зуунмод	800	Жаргалант	500



Т ө с ө в , м ө н г ө

Төсвийн орлого 2008 оны эхний 7 сард орон нутаг ба аймагт төвлөрүүлснээр орлого 3284.2 сая, зарлага 14567.7 сая ₮ болж, аймаг, орон нутгийн төсвийн орлогоор тооцоход орлогын төлөвлөгөө 159.4 хувь биелэгдэж, үндсэн нэрийн татварын орлогуудаас: **хүн амын орлогын албан татвар, өмчийн татвар, татварын бус орлого, хөрөнгө борлуулсны орлогын төлөвлөгөөнүүд** биелэгдээгүйн дээр: **хүн амын орлогын албан татвараас: орлогыг тухай бүр тодорхойлох боломжгүй, мал бүхий иргэний орлого, өмчийн албан татвараас: үл хөдлөх хөрөнгийн, бууны, бусад албан татвар, төлбөр хураамжаас: байгальтай харьцахад хураах төлбөр хураамж, татварын бус орлогоос: түрээсийн орлогын төлөвлөгөөнүүд биелэгдсэнгүй.**

Төсвийн орлогын гүйцэтгэл. (мянган ₮) Budget revenue. /thousand tog/

Орлогын төрлүүд. Types of revenue	2007 он эхний 7 сар	2008 оны эхний 7 сар			2008-7% 2007-7%	Орлогод ээлэх % 2008 он
		Төлөв- лөгөө	Гүйцэт- гэл	ТБ %		
I. ОРЛОГО - Бүгд REVENUE-TOTAL (II+Y)	1823265.0	2060316.6	3284247.9	159.4%	180.1%	100.0%
II. Урсгал орлого-current revenue (III+IV)	1739965.2	1651906.6	2840322.7	171.9%	163.2%	99.6%
III Татварын орлого-tax revenue (1+2+3+4)	1572406.3	1378623.0	2498767.9	181.3%	158.9%	90.3%
1.Орлогын албан татвар-income tax (1.1+1.2)	171926.2	159860.3	127226.1	79.6%	74.0%	3.3%
1.1. Хүн амын орлогын албан татвар Individuals Income tax	171926.2	159860.3	127226.1	79.6%	74.0%	3.3%
У. цалин хөлс, түүнтэй адилтгах орлого						
Y. хувиараа аж ахуй эрхэлсний орлого						
Y. орлогыг тухай бүр тодорхойлох боломжгүй	26191.3	23789.0	23220.7	97.6%	88.7%	1.1%
II хувийн мал бүхий иргэний орлого	135710.0	131788.7	98380.4	74.7%	72.5%	2.2%
3 хадгаламжийн хүүгийн орлого						
3 хувьцааны ногдол ашиг, хувь хүртэгчийн						
с бусад орлого	10024.9	4282.6	5625.0	131.3%	0.0%	0.1%
1.2. Аж ахуйн нэгжийн орлогын татвар Corporate Income tax						
2. Өмчийн татвар Property tax	28867.2	30543.2	25810.0	84.5%	89.4%	0.4%
Үл хөдлөх хөрөнгийн	27344.7	27057.2	24368.0	90.1%	89.1%	0.4%
Бууны албан татвар	1522.5	3486.0	1442.0	41.4%	94.7%	0.0%
3. Дотоодын бараа үйлчилгээний татвар Domestic goods and services Дотоодын (НӨАТ) Онцгой татвар						
4.Тусгай зориулалтын орлого үүнээс Автотээврийн болон өөрөө явагч хэрэгслийн	123734.8	113971.6	141071.0	123.8%	114.0%	0.1%
5. Бусад албан татвар, төлбөр, хураамж Other taxes	1247878.1	1074247.9	2204660.8	205.2%	176.7%	86.5%
a. Улсын тэмдэгтийн хураамж	24832.0	19125.5	29935.8	156.5%	120.6%	1.3%
b. Ашигт малтмалын нөөцийн төлбөр	329362.8	479094.0	1378546.0	287.7%	0.0%	73.8%
г. Газрын төлбөр	141632.3	184824.9	198586.8	107.4%	140.2%	4.1%
д. Ойгоос түлээ, мод ашигласны төлбөр	61501.8	36882.0	63408.4	171.9%	103.1%	3.2%
e. Ашигт малтмалаас бусад байгалийн баялаг ашиглахад олгох эрхийн зөвшөөрлийн хураамж	537111.0	224504.0	304590.2	135.7%	56.7%	0.4%
ё. Байгальтай харьцахад хураах төлбөр	1186.6	1100.0	660.0	60.0%	0.1%	
и. Агнуурын нөөц ашигласны төлбөр, агнах барих зөвшөөрлийн хураамж	9272.5	1100.0	4949.2	449.9%	0.1%	0.2%
й. Түгээмэл тархцтай ашигт малтмал ашигласны	4455.0	5545.0	9615.5	173.4%	0.0%	0.1%
м.Ус, рашаан ашигласны төлбөр	109611.1	101589.1	176251.7	173.5%	0.0%	2.1%
к. Бусад төлбөр, хураамж	28913.0	20483.4	38117.2			1.4%
IV. -Татварын бус орлого-Non tax revenue	167558.9	273283.6	341554.8	125.0%	203.8%	9.2%
a. Хувьцааны ногдол ашиг						
б. Хүү торгуулийн орлого	53761.0	37094.9	54668.3	147.4%	101.7%	1.4%
в. Төсөвт газрын өөрийн орлого	107119.9	226559.7	252671.8	111.5%	235.9%	7.7%
г. Түрээсийн орлого	3669.4	4129.0	2655.0	64.3%	72.4%	0.2%
д. Бусад орлого	3008.6	5500.0	31559.7	573.8%	1049.0%	0.1%
Y. -Хөрөнгө борлуулсны орлого-Capital revenue	83299.8	408410.0	443925.2	108.7%	532.9%	0.5%
a. Төрийн өмч худалдсаны орлого	2927.8	410.0	15867.8	3870.2%	542.0%	0.5%
б. Өмч хувьчлалын орлого	80,372.0	408,000.0	428,057.4	104.9%	532.6%	13.0%

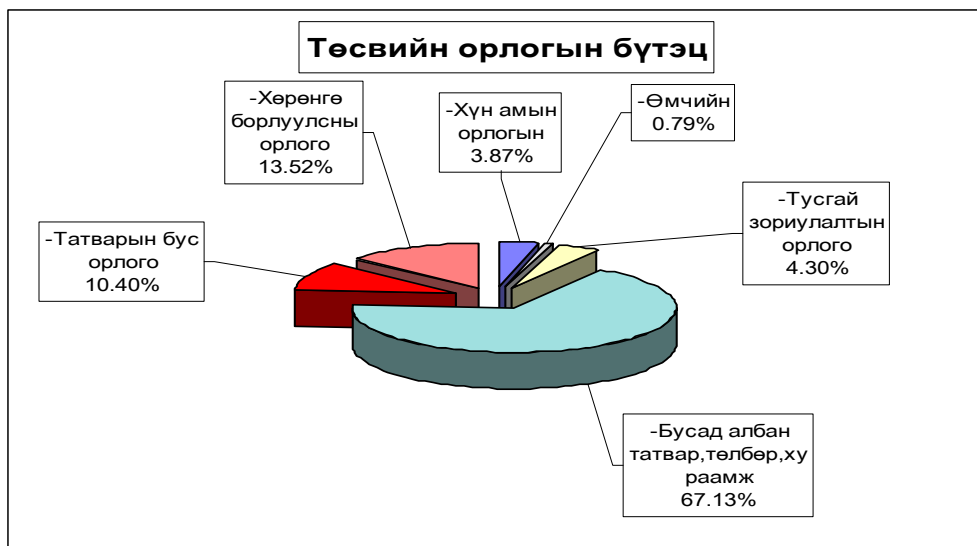

Аймагт төвлөрүүлэх орлогууд. (мян-₮)

	2007 оны мөн үеийн гүйцэтгэл	2008 оны эхний 7 сарын		
		төлөв - лөгөө	гүйцэтгэл	ТБ-ийн хувь
Авто техник болон өөрөө явах хэрэгслийн	123,734.8	113,971.5	141,071.0	123.78%
Газрын төлбөр	141,632.3	184,824.9	198,586.8	107.45%
Үл хөдлөх хөрөнгийн	27,344.7	27,057.2	24,368.0	90.06%
Нөөцийн	219,522.7	319,396.0	919,030.7	287.74%
Хүү торгууль	19,533.0	12,000.0	11,907.2	99.23%
Төсөвт газрын өөрийн орлого түрээсийн орлого	101,190.4	223,619.9	246,763.7	110.35%
Хөрөнгө борлуулсны орлого	0.9	2,500.0		
Нэр зааж төлөвлөөгүй орлого		408,000.0	428,057.4	104.92%
Лиценз: хайгуул	3,008.6	5,500.0	31,559.7	573.81%
Лиценз: Ашиглалтын	268,555.5	112,245.2	152,295.1	135.68%
Лиценз: Ашиглалтын	80,372.0			
ДҮН	984,894.9	1,409,114.7	2,153,639.6	321.40%

Улсад төвлөрүүлдэг орл (мян-₮)

	2007 оны мөн үеийн гүйцэтгэл	2008 оны эхний 7 сарын		
		төлөв - лөгөө	гүйцэтгэл	ТБ-ийн хувь
Хүн амын цалин хөлс түүнтэй адил орлого	414,172.9	532,091.8	851,598.8	160.0%
Аж ахуйн нэгжийн орлогын албан татвар	30,319.7	39,449.9	24,712.1	62.6%
Нэмэгдсэн өртгийн албан татвар	61,923.0	100,152.3	63,675.8	63.6%
Онцгой албан татвар	61,707.7	58,905.0	25,320.0	43.0%
Алтнаас бусад нөөц	135,583.2	131,148.5	361,746.9	275.8%
Ноогдол ашиг		146.1		
ДҮН	703,706.5	861,893.6	1,327,053.6	148.9%

2007 оны мөн үеэс төсөвт байгуулагуудын өглөг 42.2 хувь 37.9 сая ₮-өөр, авлага 1.4 хувь 1.8 сая ₮-өөр тус бүр нэмэгдлээ.

EXPENDITURE SECTOR	Нийт зарлага total expenditure					
	2007 оны мөн үеийн гүйцэтгэл	2008 оны эхний 7 сарын			2008-7%	Зарлагад эзлэх % 2008 он
		Төлөвлөгөө	Гүйцэтгэл	ТБ %	2007-7	
Бүх зарлагын дүн	8,787,364.0	15449421.7	14567753.6	94.3%	165.8%	100.0%
1.Цалин хөлс	3,571,134.6	8731525.08	7923261.28	90.7%	221.9%	54.39%
2.Нийгмийн даатгалын шимтгэл	809,981.6	824828.5	709623.7	86.0%	87.6%	4.87%
3.Эрүүл мэндийн даатгалын хураамж						
4.Бараа үйлчилгээний бусад зардал	4,228,140.4	5582149.6	5726307.9	102.6%	135.4%	39.31%
- бичиг хэрэг	46,250.3	68641.6	49851.1	72.6%	107.8%	0.87%
-гэрэл цахилгаан	113,238.1	161548.3	111819.3	69.2%	98.7%	1.95%
-түлш халаалт	1,151,680.2	1471180.1	1381561.4	93.9%	120.0%	24.13%
-тээвэр шатахуун	378,866.4	478518.4	453269.5	94.7%	119.6%	7.92%
-шуудан холбоо	60,660.6	81510.5	60807.9	74.6%	100.2%	1.06%
-цэвэр бохир ус	32,844.2	60070.8	32071	53.4%	97.6%	0.56%
-дотоод албан томилолт	132,242.2	118637.1	106165.2	89.5%	80.3%	1.85%
- Ном, хэвлэл авах	14,632.1	31684.1	29505.6	93.1%	201.6%	0.52%
-хичээл практикийн зардал	42,404.8	130725.2	101464.3	77.6%	239.3%	1.77%
-эд хогшил худалдан авах	106,358.0	114307	97422.5	85.2%	91.6%	1.70%
-нормын хувцасны зардал	24,803.3	95173.3	57570.2	60.5%	232.1%	1.01%
- Хоол	314,380.2	914254.9	567524.5	62.1%	180.5%	9.91%
- Эм	155,605.3	221828.8	190755.5	86.0%	122.6%	3.33%
-урсгал зардал	116,682.7	168482.4	109841.7	65.2%	94.1%	1.92%
- Биеийн тамирын уралдаан,тэмцээн	19,138.1	46355.4	33040.8	71.3%	172.6%	0.58%
- Байрны түрээсийн хөлс	1,121.7	1232.8	2750.8	223.1%	245.2%	0.05%
-бусад зардал	1,517,232.2	1417998.9	2340886.6	165.1%	154.3%	40.88%
5.Татаас ба урсгал шилжүүлэг	79,481.9	307918.5	146999.8	47.7%	184.9%	1.01%
- Оюутаны тэтгэлэг						
-Нэг удаагийн тэтгэмж, урамшуулал	79,481.9	307918.5	146999.8	47.7%	184.9%	1.01%
6.Хөрөнгийн зардал	98,625.5	3,000.0	61,560.9	2052.0%	62.4%	0.42%
үүнээс: төсвийн хөрөнгө	98,625.5	3,000.0	61,560.9	2052.0%	62.4%	0.42%
Санхүүгийн байгуул-: Оны эхний үлдэгдэл	115,503.8		313,842.6		271.7%	
лагын харилцах дансны үлдэгдэл						
: Тайлангийн эцсийн үлдэгдэл	805,868.9		2,171,795.5		269.5%	
Төсөвт байгууллагын						
:Өглөгийн үлдэгдэл	89,861.2		127,784.2		142.2%	
:Авлагын үлдэгдэл	123,721.7		125,456.0		101.4%	

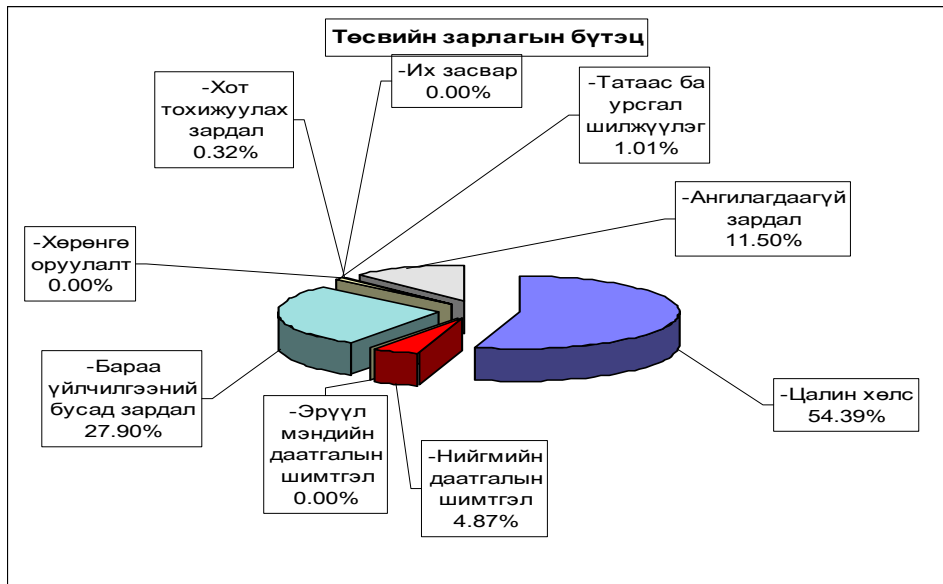

Нийт зарлагаас. from total EXPENDITURE

EXPENDITURE SECTOR	2007 оны мөн үеийн гүйцэтгэл	2008 оны эхний 7 сар			Нийт зар- лагад эзлэх %	Зарлагад эзлэх % 2008 он
		Төлөв- лөгөө	Гүйцэт- гэл	ТБ %		
01 . Нийтийн ерөнхий үйл-ний зарлага	1,882,118.5	2,956,561.8	2,878,656.1	97.4%	19.76%	100.00%
1.Цалин хөлс	691,984.3	1,668,066.4	1,591,003.5	95.4%	10.92%	55.3%
2.Нийгмийн даатгалын шимтгэл	172,559.6	166,452.5	146,109.3	87.8%	1.00%	5.1%
3.Эрүүл мэндийн даатгалын хураамж						
4.Бараа үйлчилгээний бусад зардал	895,865.4	1,035,552.6	1,030,359.8	99.5%	7.07%	35.8%
- бичиг хэрэг	21,880.8	30,170.0	23,306.4	77.3%	0.16%	2.3%
-гэрэл цахилгаан	29,291.4	43,133.4	29,036.2	67.3%	0.20%	2.8%
-түлш халаалт	149,489.7	214,161.5	202,520.7	94.6%	1.39%	19.7%
-тээвэр шатахуун	181,516.9	202,549.8	205,421.4	101.4%	1.41%	19.9%
-шуудан холбоо	31,294.4	39,557.1	31,858.2	80.5%	0.22%	3.1%
-цэвэр бохир ус	3,594.6	8,358.8	3,987.0	47.7%	0.03%	0.4%
- дотоод албан томилолт	68,614.5	69,775.5	65,694.9	94.2%	0.45%	6.4%
- Ном, хэвлэл авах	4,289.0	6,979.3	4,566.7	65.4%	0.03%	0.4%
-хичээл практикийн зардал	62.5	2,158.9	211.2	9.8%	0.00%	0.0%
-эд хогшил худалдан авах	58,351.4	37,000.7	39,092.9	105.7%	0.27%	3.8%
-нормын хувцасны зардал	2,877.2	11,207.7	6,397.1	57.1%	0.04%	0.6%
- Хоол	27,051.3	69,055.5	20,201.5	29.3%	0.14%	2.0%
- Эм	539.9	3,575.0	326.6	9.1%	0.00%	0.0%
-урсгал зардал	49,015.6	67,285.7	44,516.0	66.2%	0.31%	4.3%
- Биеийн тамирын уралдаан,тэмцээн	9,347.7	11,671.8	9,367.7	80.3%	0.06%	0.9%
- Байрны түрээсийн хөлс			640.1		0.00%	0.1%
-бусад зардал	258,648.5	218,911.9	343,215.2	156.8%	2.36%	33.3%
5.Татаас ба урсгал шилжүүлэг	23,083.7	83,490.3	55,314.3	66.3%	0.38%	1.9%
- Татаас						
-Нэг удаагийн тэтгэмж,урамшуулал	23,083.7	83,490.3	55,314.3	66.3%	0.38%	100.0%
6.Хөрөнгийн зардал	98,625.5	3,000.0	55,869.2	1862.3%	0.38%	1.9%
үүнээс: Их засвар	98,625.5	3,000.0	55,869.2	1862.3%	0.38%	1.9%
02 . Батлан хамгаалах	122,409.5	207,762.7	201,969.8	97.2%	1.39%	100.0%
1.Цалин хөлс	80,236.2	152,973.8	152,176.5	99.5%	1.04%	75.3%
2.Нийгмийн даатгалын шимтгэл	3,524.1	3,124.1	3,060.5	98.0%	0.02%	1.5%
3.Эрүүл мэндийн даатгалын хураамж						
4.Бараа үйлчилгээний бусад зардал	38,649.2	50,621.1	46,500.8	91.9%	0.32%	23.0%
- бичиг хэрэг	511.9	662.2	584.7	88.3%	0.00%	1.3%
-гэрэл цахилгаан	548.9	972.3	622.8	64.1%	0.00%	1.3%
-түлш халаалт	13,922.9	14,811.8	14,811.8	100.0%	0.10%	31.9%
-тээвэр шатахуун	8,366.5	15,628.9	13,396.2	85.7%	0.09%	28.8%
-шуудан холбоо	810.0	1,927.1	1,352.8	70.2%	0.01%	2.9%
-цэвэр бохир ус	227.7	574.0	357.8	62.3%	0.00%	0.8%
- дотоод албан томилолт	10,074.6	1,428.0	2,549.9	178.6%	0.02%	5.5%
- Ном, хэвлэл авах	60.0	84.7	55.3	65.3%	0.00%	0.1%
-хичээл практикийн зардал	324.0	641.9	540.8	84.0%	0.00%	1.2%
-эд хогшил худалдан авах	250.0	1,000.0	976.0	0.98	0.01%	2.10%
-нормын хувцасны зардал	45.8	164.5	110.9	0.67	0.00%	0.24%
- Хоол	1699.2	3969.7	3484.0	0.88	0.02%	7.49%
- Эм		188.3				
-урсгал зардал	1237.5	1250.0	625.0	0.50	0.00%	1.34%
- Биеийн тамирын уралдаан,тэмцээн	264.2	784.7				
- Байрны түрээсийн хөлс			592.5		0.00%	1.27%
-бусад зардал	306	6533	6440.3	0.99	0.04%	13.85%
5.Татаас ба урсгал шилжүүлэг		1043.7	232	0.22	0.00%	0.11%
- Татаас						
-Нэг удаагийн тэтгэмж,урамшуулал		1043.7	232	0.22	0.00%	0.11%
6.Хөрөнгийн зардал						
үүнээс: Их засвар						

Нийт зарлагаас. from total EXPENDITURE

EXPENDITURE SECTOR	2007 оны мөн үеийн гүйцэтгэл	2008 оны эхний 7 сарын			Нийт зар лагад ээлэх %	Зарлагад ээлэх % 2008 он
		Төлөв- лөгөө	Гүйцэт- гэл	ТБ %		
Нийгмийн хэв журам, аюулгүй байдал	356,572.8	580,317.5	550,442.5	94.9%	3.78%	100.00%
1.Цалин хөлс	245,462.5	444,619.7	439,853.1	98.9%	3.02%	79.91%
2.Нийгмийн даатгалын шимтгэл	8,131.6	8,892.8	9,192.7	103.4%	0.06%	1.67%
3.Эрүүл мэндийн даатгалын хураамж						
4.Бараа үйлчилгээний бусад зардал	93,136.4	106,911.7	98,934.3	92.5%	0.68%	17.97%
- бичиг хэрэг	1,983.5	2,042.6	2,021.9	99.0%	0.01%	2.04%
-гэрэл цахилгаан	1,336.5	1,689.1	1,753.9	103.8%	0.01%	1.77%
-түлш халаалт	27,832.8	34,927.2	34,208.1	97.9%	0.23%	34.58%
-тээвэр шатахуун	42,525.0	48,132.7	43,349.6	90.1%	0.30%	43.82%
-шуудан холбоо	5,183.6	5,863.2	4,524.5	77.2%	0.03%	4.57%
-цэвэр бохир ус	1,230.1	2,233.7	1,230.1	55.1%	0.01%	1.24%
- дотоод албан томилолт	4,608.5	5,670.7	5,270.0	92.9%	0.04%	5.33%
Ном хэвлэл авах зар	58.1					
-хичээл практикийн зардал	476.9	680.4	553.2	0.81	0.00	0.56%
-эд хогшил худалдан авах						
-нормын хувцасны зардал						
- Хоол	750.0	875.0	1,048.0	0.45	0.00	1.06%
- Эм	12.5	29.4				
-урсгал зардал	2,325.1	2,625.0	3,230.0	1.23		3.26%
- Биеийн тамирын уралдаан, тэмцээн						
- Байрны түрээсийн хөлс						
-бусад зардал	4813.8	2142.7	1745	0.81	0.00	1.76%
5.Татаас ба урсгал шилжүүлэг	9,842.3	19,893.3	2,462.4	0.12	0.00	0.45%
- Татаас						
-Нэг удаагийн тэтгэмж, урамшуулал	9842.3	19893.3	2462.4	0.12	0.00	0.45%
6.Хөрөнгийн зардал						
үүнээс: Их засвар						
Боловсрол	3,204,581.8	6,313,926.6	5,288,739.7	83.8%	36.30%	100.00%
1.Цалин хөлс	1,431,307.4	3,853,775.9	3,337,996.5	86.6%	22.91%	63.12%
2.Нийгмийн даатгалын шимтгэл	357,253.5	385,380.8	329,376.1	85.5%	2.26%	6.23%
3.Эрүүл мэндийн даатгалын хураамж						
4.Бараа үйлчилгээний бусад зардал	1,402,626.3	1,951,487.4	1,540,457.6	78.9%	10.57%	29.13%
- бичиг хэрэг	7,100.2	11,751.7	6,757.8	57.5%	0.05%	0.44%
-гэрэл цахилгаан	47,086.6	56,389.2	43,680.3	77.5%	0.30%	2.84%
-түлш халаалт	657,098.4	755,616.8	739,900.1	97.9%	5.08%	48.03%
-тээвэр шатахуун	15,415.4	17,806.0	8,819.9	49.5%	0.06%	0.57%
-шуудан холбоо	5,132.8	16,798.6	8,424.6	50.2%	0.06%	0.55%
-цэвэр бохир ус	11,660.7	20,211.1	11,295.4	55.9%	0.08%	0.73%
- дотоод албан томилолт	21229.1	13584.4	11268.8	83.0%	0.1%	0.7%
- Ном, хэвлэл авах	4024.2	17694.8	7279.9	0.41	0.00	0.00
-хичээл практикийн зардал	37959.4	122694	97080.4	79.1%	0.7%	6.3%
-эд хогшил худалдан авах	14521.6	22039.9	13732	62.3%	0.1%	0.9%
-нормын хувцасны зардал	8141.5	60903.7	33255	54.6%	0.2%	2.2%
- Хоол	236821	755588.2	471765.8	62.4%	3.2%	0.31
- Эм	53.7	2016.3	753.6	37.4%	0.0%	0.00
-урсгал зардал	40772.4	56522.4	34564.8	61.2%	0.1%	0.02
- Биеийн тамирын уралдаан, тэмцээн		16923.9	7743.4	45.8%	0.1%	0.01
- Байрны түрээсийн хөлс			163.3		0.0%	0.00
-бусад зардал	295609.3	4946.4	43972.5	889.0%	0.3%	0.03
5.Татаас ба урсгал шилжүүлэг	13394.6	123282.5	75217.8	61.0%	0.5%	0.01
- Оюутаны тэтгэлэг						
-Нэг удаагийн тэтгэмж, урамшуулал	13394.6	123282.5	75217.8	61.0%	0.5%	0.01
6.Хөрөнгийн зардал			5691.7		0.0%	0.00
үүнээс: төсвийн хөрөнгө			5691.7		0.0%	0.00

Нийт зарлагаас. from total EXPENDITURE

EXPENDITURE SECTOR	2007 оны мөн үеийн гүйцэтгэл	2008 оны эхний 7 сарын			Нийт зар- лагад эзлэх %	Зарлагад эзлэх % 2008 он
		Төлөв- лөгөө	Гүйцэт- гэл	ТБ %		
05 . Эрүүл мэнд	1,660,584.4	3,255,733.0	2,817,602.4	86.5%	19.34%	100.00%
1.Цалин хөлс	786,841.5	1,898,090.6	1,722,294.5	90.7%	11.82%	61.13%
2.Нийгмийн даатгалын шимтгэл	187,842.0	189,809.2	158,332.0	83.4%	1.09%	5.62%
3.Эрүүл мэндийн даатгалын хураамж						
4.Бараа үйлчилгээний бусад зардал	659,532.0	1,097,184.1	930,162.0	84.8%	6.39%	33.01%
- бичиг хэрэг	10,959.3	18,294.2	13,188.0	72.1%	0.09%	1.42%
-гэрэл цахилгаан	24,453.2	42,051.1	26,381.0	62.7%	0.18%	2.84%
-түлш халаалт	171,033.9	256,072.4	233,808.5	91.3%	1.60%	25.14%
-тээвэр шатахуун	113,028.7	154,043.4	155,633.4	101.0%	1.07%	16.73%
-шуудан холбоо	7,803.7	10,182.9	8,478.4	83.3%	0.06%	0.91%
-цэвэр бохир ус	12,750.9	21,436.8	11,633.5	54.3%	0.08%	1.25%
- дотоод албан томилолт	12,279.5	15,512.7	10,068.9	64.9%	0.07%	1.08%
- Ном, хэвлэл авах	50.0	600.3	405.5		0.00%	0.04%
-хичээл практикийн зардал	713.2	1,500.0	120.0		0.00%	0.01%
-эд хогшил худалдан авах	27,893.0	30,195.4	29,881.5	99.0%	0.21%	3.21%
-нормын хувцасны зардал	13,023.7	20,153.6	16,667.6	82.7%	0.11%	1.79%
- Хоол	46,226.0	81,420.5	67,912.7	83.4%	0.47%	7.30%
- Эм	154,689.2	215,261.3	189,244.9	87.9%	1.30%	20.35%
-урсгал зардал	11,020.9	15,940.5	10,297.5	64.6%	0.07%	1.11%
- Биеийн тамирын уралдаан,тэмцээн		13,500.0	12,999.9		0.09%	1.40%
- Байрны түрээсийн хөлс						
-бусад зардал	53,606.8	201,019.0	143,440.7	71.4%	0.98%	15.42%
5.Татаас ба урсгал шилжүүлэг	26,368.9	70,649.1	6,813.9	9.6%	0.05%	0.24%
- Оюутаны тэтгэлэг						
-Нэг удаагийн тэтгэмж,урамшуулал	26,368.9	70,649.1	6,813.9	9.6%	0.05%	0.24%
6.Хөрөнгийн зардал						
үүнээс: төсвийн хөрөнгө						
06 . Нийгмийн даатгал,нийгмийн халамж	41,192.7	84,993.8	64,055.1	75.4%	0.44%	100.00%
1.Цалин хөлс	15,331.5	53,653.7	39,497.7	73.6%	0.27%	61.66%
2.Нийгмийн даатгалын шимтгэл	3,911.1	5,133.5	3,238.8	63.1%	0.02%	5.06%
3.Эрүүл мэндийн даатгалын хураамж						
4.Бараа үйлчилгээний бусад зардал	21,750.1	25,806.6	21,053.6	81.6%	0.14%	32.87%
- бичиг хэрэг	299.3	321.0	412.5	128.5%	0.00%	1.96%
-гэрэл цахилгаан	450.0	1,739.5	324.1	18.6%	0.00%	1.54%
-түлш халаалт	1,200.0	11,226.6	1,206.7	10.7%	0.01%	5.73%
-тээвэр шатахуун	2,327.8	2,141.3	2,435.0	113.7%	0.02%	11.57%
-шуудан холбоо	853.0	1,075.0	801.8	74.6%	0.01%	3.81%
-цэвэр бохир ус	450.0	980.0				
- дотоод албан томилолт	562.4	795.0	798.2	100.4%	0.01%	3.79%
- Ном, хэвлэл авах	72.5	87.5	86.6		0.00%	0.41%
-хичээл практикийн зардал						
-эд хогшил худалдан авах	500.0	500.0	500.0		0.00%	2.37%
-нормын хувцасны зардал	253.9	291.9	214.7	73.6%	0.00%	1.02%
- Хоол	1,832.7	3,346.0	2,868.0	85.7%	0.02%	13.62%
- Эм						
-урсгал зардал						
- Биеийн тамирын уралдаан,тэмцээн						
- Байрны түрээсийн хөлс	735.0	544.0	766.5		0.01%	3.64%
-бусад зардал	12,213.5	2,758.8	10,639.5	385.7%	0.07%	50.54%
5.Татаас ба урсгал шилжүүлэг	200.0	400.0	265.0		0.00%	0.41%
- Оюутаны тэтгэлэг						
-Нэг удаагийн тэтгэмж,урамшуулал	200.0	400.0	265.0		0.00%	0.41%
6.Хөрөнгийн зардал						
үүнээс: төсвийн хөрөнгө						
07 . Орон сууц,нийтийн аж ахуй	27936.2	51985.5	47084.8	0.91	0.00	1
1.Гудамжны гэрэлтүүлэг,цэвэрлэгээ	27936.2	51985.5	47084.8	0.91	0.00	1

Нийт зарлагаг from total EXPENDITURE

EXPENDITURE SECTOR	2007 оны мөг үеийн гүйцэтгэл	2008 оны эхний 7 сарын			Нийт зар лагад эзлэх %	Зарлагад эзлэх % 2008 он
		Төлөв- лөгөө	Гүйцэт- гэл	ТБ %		
08 . Амралт,спорт,соёл урлаг	353,378.7	653,289.2	590,625.9	90.4%	4.05%	100.00%
1.Цалин хөлс	129,221.4	292,848.9	298,420.5	101.9%	2.05%	50.53%
2.Нийгмийн даатгалын шимтгэл	30,928.3	29,287.0	26,490.5	90.5%	0.18%	4.49%
3.Эрүүл мэндийн даатгалын хураамж						
4.Бараа үйлчилгээний бусад зардал	188,961.9	326,049.9	262,716.4	80.6%	1.80%	44.48%
- бичиг хэрэг	858.4	3,186.6	1,732.7	54.4%	0.01%	0.66%
-гэрэл цахилгаан	8,704.2	11,358.2	8,547.4	75.3%	0.06%	3.25%
-түлш халаалт	111,317.4	159,675.3	134,633.3	84.3%	0.92%	51.25%
-тээвэр шатахуун	1,920.2	27,834.0	12,090.4	43.4%	0.08%	4.60%
-шуудан холбоо	1,508.4	2,380.2	1,520.3	63.9%	0.01%	0.58%
-цэвэр бохир ус	1,845.5	4,812.0	2,534.5	52.7%	0.02%	0.96%
- дотоод албан томилолт	3,046.4	3,613.2	2,559.7	70.8%	0.02%	0.97%
- Ном, хэвлэл авах	45.0	6,000.0	16,883.1	281.4%	0.12%	6.43%
-хичээл практикийн зардал	5,193.9		115.7		0.00%	0.04%
-эд хогшил худалдан авах	4,349.5	19,200.0	10,540.1	54.9%	0.07%	4.01%
-нормын хувцасны зардал	422.2	1,665.0	644.3	38.7%	0.00%	0.25%
- Хоол			244.5		0.00%	0.09%
- Эм						
-урсгал зардал	9,050.8	20,500.0	12,488.0	60.9%	0.00%	4.75%
- Биеийн тамирын уралдаан,тэмцээн	6,650.0	975.0	220.1	22.6%	0.00%	0.08%
- Байрны түрээсийн хөлс						
-бусад зардал	34,050.0	64,850.4	57,962.3	89.4%	0.40%	22.06%
5.Татаас ба урсгал шилжүүлэг	4,267.1	5,103.4	2,998.5	58.8%	0.02%	0.51%
- Оюутаны тэтгэлэг						
-Нэг удаагийн тэтгэмж,урамшуулал	4,267.1	5,103.4	2,998.5	58.8%	0.02%	0.51%
6.Хөрөнгийн зардал						
үүнээс: төсвийн хөрөнгө						
10.. Хөдөө аж ахуй, ой агнуур	63,603.8	101,763.0	90,618.0	89.0%	0.62%	100.00%
1.Цалин хөлс	25,371.7	63,779.4	58,841.4	92.3%	0.40%	64.93%
2.Нийгмийн даатгалын шимтгэл	6,698.3	6,377.7	4,698.6	73.7%	0.03%	5.19%
3.Эрүүл мэндийн даатгалын хураамж						
4.Бараа үйлчилгээний бусад зардал	30,914.4	30,409.9	25,882.1	85.1%	0.18%	28.56%
- бичиг хэрэг	580.0	700.0	619.2	88.5%	0.00%	2.39%
-гэрэл цахилгаан	362.2	737.8	388.2	52.6%	0.00%	1.50%
-түлш халаалт	7,554.2	10,697.8	10,147.5	94.9%	0.07%	39.21%
-тээвэр шатахуун	4,432.0	4,938.5	4,938.5	100.0%	0.03%	19.08%
-шуудан холбоо	777.1	888.3	871.4	98.1%	0.01%	3.37%
-цэвэр бохир ус	679.7	854.0	679.7	79.6%	0.00%	2.63%
- дотоод албан томилолт	2,547.9	2,508.1	2,453.3	97.8%	0.02%	9.48%
- Ном, хэвлэл авах						
-хичээл практикийн зардал						
-эд хогшил худалдан авах	36.0	1,000.0	410.0	41.0%	0.00%	1.58%
-нормын хувцасны зардал		130.0				
- Хоол						
- Эм	310.0	758.5	430.4	56.7%	0.00%	1.66%
-урсгал зардал	1,416.2	1,166.9	1,037.7	88.9%	0.01%	1.15%
- Биеийн тамирын уралдаан,тэмцээн						
- Байрны түрээсийн хөлс						
-бусад зардал	12,219.1	6,030.0	3,906.2	64.8%	0.03%	4.31%
5.Татаас ба урсгал шилжүүлэг	619.4	1196.0	1195.9	100.0%	0.0%	1.3%
- Оюутаны тэтгэлэг						
-Нэг удаагийн тэтгэмж,урамшуул	619.4	1196.0	1195.9	100.0%	0.0%	1.3%
6.Хөрөнгийн зардал						
үүнээс: төсвийн хөрөнгө						

Нийт зарлагаас. from total EXPENDITURE

EXPENDITURE SECTOR	2007 оны мөн үеийн гүйцэтгэл	2008 оны эхний 7 сарын			Нийт зар- лагад эзлэх %	Зарлагад эзлэх % 2008 он
		Төлөв- лөгөө	Гүйцэт- гэл	ТБ %		
11. Эдийн засгийн бусад	262,094.8	392,987.9	362,061.3	92.1%	2.49%	100.00%
1.Цалин хөлс	165,378.1	303,716.7	283,177.6	93.2%	1.94%	78.21%
2.Нийгмийн даатгалын шимтгэл	39,133.1	30,370.9	29,125.2	95.9%	0.20%	8.04%
3.Эрүүл мэндийн даатгалын хураамж						
4.Бараа үйлчилгээний бусад зардал	55,877.7	56,040.1	47,258.5	84.3%	0.32%	13.05%
- бичиг хэрэг	2,076.9	1,513.3	1,227.9	81.1%	0.01%	2.60%
-гэрэл цахилгаан	1,005.1	3,477.7	1,085.4	31.2%	0.01%	2.30%
-түлш халаалт	12,230.9	13,990.7	10,324.7	73.8%	0.07%	21.85%
-тээвэр шатахуун	9,333.9	5,443.8	7,185.1	132.0%	0.05%	15.20%
-шуудан холбоо	7,297.6	2,838.1	2,975.9	104.9%	0.02%	6.30%
-цэвэр бохир ус	405.0	610.4	353.0	57.8%	0.00%	0.75%
- дотоод албан томилолт	9,279.3	5,749.5	5,501.5	95.7%	0.04%	11.64%
- Ном, хэвлэл авах	221.2	237.5	228.5	96.2%	0.00%	0.48%
-хичээл практикийн зардал	3,487.0	3,050.0	2,843.0	93.2%	0.02%	6.02%
-эд хогшил худалдан авах	456.5	3,371.0	2,290.0	67.9%	0.02%	4.85%
-нормын хувцасны зардал	39.0	656.9	280.6	42.7%	0.00%	0.59%
- Хоол						
- Эм						
-урсгал зардал	1,844.2	3,191.9	3,082.7	96.6%	0.02%	6.52%
- Биеийн тамирын уралдаан,тэмцээн	2,876.2	2,500.0	2,709.7	108.4%	0.02%	5.73%
- Байрны түрээсийн хөлс	386.7	688.8	588.4	85.4%	0.00%	1.25%
-бусад зардал	4,938.2	8,720.5	6,582.1	75.5%	0.05%	13.93%
5.Татаас ба урсгал шилжүүлэг	1,705.9	2,860.2	2,500.0	87.4%	0.02%	0.69%
- Оюутаны тэтгэлэг						
-Нэг удаагийн тэтгэмж,урамшуулал	1,705.9	2,860.2	2,500.0	87.4%	0.02%	0.69%
12. 6.Хөрөнгийн зардал						
үүнээс: төсвийн хөрөнгө						
13. Ангилалдаагүй зардал	812,890.8	850,100.7	1,675,898.0	197.1%	11.5%	100.0%
1. Нөөц хөрөнгө	812,890.8	850,100.7	1,675,898.0	197.1%	11.5%	100.0%
Хөрөнгийн зардал						

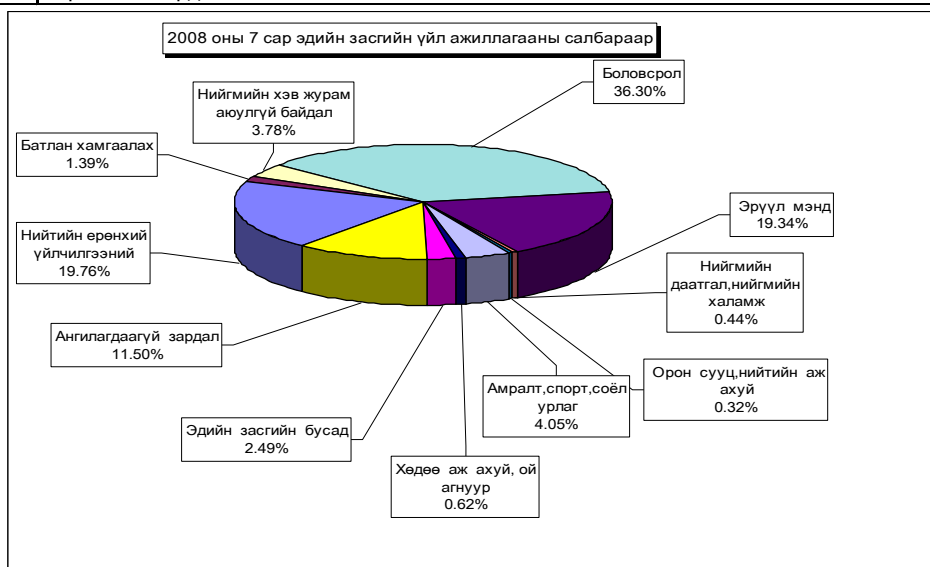

Орон нутгийн төсвийн орлого 749.9 сая ₮ болж , төлөвлөгөө 115.2 хувиар биелэгдэж, төсвийн зарлага 8978.7 сая ₮-т хүрч орлогоос давсан зарлага 8228.8 сая ₮ болов. Орон нутгийн төсвийн орлогын төлөвлөгөөг дүнгээр нь Алтанбулаг, Аргалант, Баянхангай, Баянцагаан, Баянцогт, Бүрэн, Дэлгэрхаан, Лүн, Сэргэлэн, Цээл сумд 13040.0-158.4 мянган ₮-өөр тасалдууллаа.

Орон нутгийн орлогын төлөвлөгөөний биелэлтийг нэр төрлөөр нь үзүүлбэл: № 1
LOCALBUDGET SOMS, as of first 7 months,thous tog.

Сумд Soms	Мал бүхий иргэдийн орлого		О.Т.Боломжгүй Патент		О.Т.Боломжгүй Жишиг		И.О.Т.Т.Х		Суутган-4		Суутган-2		
	төл	гүй	төл	гүй	төл	гүй	төл	гүй	төл	гүй	төл	гүй	
АБ	11,871.7	10,173.8	14.0	14.0	437.5	324.0	7.5	100.0			30.0	15.0	
АР	4,350.0	2,952.4	221.0	203.0	152.0	157.6	46.0	130.7			42.0	199.1	
АТ	4,587.1	4,985.1	580.0	397.0	70.0	20.0	35.0				30.0	60.0	
БС	3,158.0	3,399.1	748.0	778.4	119.0	100.0	87.5	105.1			50.0		
БА	3,200.0	2,510.5			1,500.0	1,973.1	108.0	437.8			20.0		
БД	2,920.0	2,755.8	70.0	110.0	60.0	50.0	140.0	176.1			40.0	85.6	
БЖ	4,600.0	4,935.9	14.0	17.0	132.0	138.0	56.0	56.0			10.0	48.4	
БӨ	8,402.6	6,690.8	196.0	240.0			50.0	21.4			20.0		
БХ	5,180.0	4,439.6	437.5	440.0	510.0	513.0	80.0	199.4			87.5	148.9	
БЦ	9,990.0	1,625.7	261.0	277.0	140.0	120.0		1.0			70.0		
БТ	2,800.0	3,345.7					224.0	20.0			30.0	81.3	
БЧ	800.0	825.9	1,120.0	1,408.5	260.0	200.0	22.8	16.8			15.0		
БН	2,993.0	3,541.1	931.0	728.5	987.0	778.0	450.0	531.6			190.0		
БҮ	12,000.0	6,307.2	42.0	21.0	595.0	381.0					40.0	188.3	
ДХ	4,285.3	3,252.5			262.5	255.0	210.0	50.0			75.0		
ЖА	2,667.0	2,018.5	274.0	251.0	850.0	475.0	49.8	74.0			86.5	29.6	
ЗА	2,200.0	1,938.5	2,065.0	2,332.5	203.0	174.0	90.0	410.0			100.0	126.6	
ЛҮ	7,950.3	6,181.1	434.0	191.0	175.0	292.0	56.0	65.0			25.0	15.0	
ММ	1,765.0	618.5	40.0	115.4	420.0	176.0	20.0				10.0		
ӨШ	4,250.0	3,223.8			420.0	380.0		27.0			100.0	60.3	
СҮ	1,010.0	1,122.3	225.0	50.0	490.0	422.5	175.0				20.0		
СЭ	9,820.0	1,913.9			120.0	80.0		20.0					
УГ	1,800.0	2,000.1	230.0	223.0	30.0			20.0					
ЦЭ	4,088.0	3,715.9	458.0	386.0	325.0			95.7			60.0	429.7	
ЭР	5,000.0	3,830.9	52.5	150.0	1,170.0	1,149.0	62.0	66.0				55.2	
ЭС	9,000.0	8,797.8	420.0	636.0	560.0	546.0	80.0				40.0	16.1	
ЭМ	1,100.7	1,278.0	2,758.0	2,975.0	1,986.0	2,348.2	806.0	1,437.9			27.3	400.0	
ДҮН	131,788.7	98,380.4	11,591.0	11,944.3	12,198.0	11,276.4	2,691.6	4,019.5			27.3	1,591.0	1,578.2

Орон нутгийн орлогын төлөвлөгөөний биелэлтийг нэр төрлөөр нь үзүүлбэл: № 2
LOCALBUDGET SOMS, as of first 7 months,thous tog.

Сумд Soms	Бууны		Тэмдэгийн хураамж		Агнуурын орлого		Ус рашаан		Ойн орлого		Байглийн бусад баялаг, ургамлын	
	төл	гүй	төл	гүй	төл	гүй	төл	гүй	төл	гүй	төл	гүй
АБ	222.0	66.0	200.0	606.1	120.0		80.0		200.0	200.0		
АР	100.0	48.0	112.0	222.0			110.0	60.6				
АТ	100.0	24.0	210.0	416.0		2,848.8						
БС	80.0	28.0	2,450.0	3,353.3					13,500.0	20,044.5	200.0	110.0
БА	44.0	24.0	90.0	144.2								
БД	120.0	16.0	151.0	283.4					1,200.0	1,948.7		
БЖ	40.0	36.0	140.0	477.7			1,000.0	1,000.0				
БӨ	86.0	4.0	175.0	358.4								
БХ	94.0	46.0	263.0	409.1								
БЦ	66.0	12.0	150.0	130.0			60.0	84.0				
БТ	132.0	84.0	262.5	343.8					900.0	1,633.0		
БЧ	134.0	18.0	670.0	926.4			1,000.0	1,699.0	1,400.0	2,247.8		
БН	118.0	16.0	812.0	1,460.4	280.0		140.0	150.0	3,381.0	2,205.3	400.0	
БҮ	316.0	102.0	90.0	57.3			6,900.0	2,277.5				
ДХ	120.0	120.0	70.0	73.3								
ЖА	76.0	10.0	2,100.0	4,330.9			1,121.8	1,000.0	4,876.0	1,492.0		
ЗА	164.0	66.0	315.0	1,369.6			78,000.0	153,267.5		15.0		
ЛҮ	70.0	36.0	292.0	407.0	200.0	20.0						
ММ	110.0	18.0	350.0	573.8	100.0	23.4	100.0	94.1	5,520.0	24,398.7		
ӨШ	196.0	34.0	85.0	105.5	400.0	1,000.0						
СҮ	88.0	48.0	365.0	382.9					250.0	232.2		
СЭ	80.0	16.0	111.0	254.5			11,000.0	14,229.9				
УГ	88.0	58.0	210.0	213.8			200.0			1,380.0		
ЦЭ	50.0	18.0	437.0	672.2					455.0	508.9		
ЭР	280.0	172.0	280.0	801.4	1,057.0		1,277.3	1,589.1	5,200.0	7,102.3	500.0	550.0
ЭС	212.0	50.0	450.0	845.5								
ЭМ	300.0	272.0	8,285.0	10,717.3			600.0	800.0				
ДҮН	3,486.0	1,442.0	19,125.5	29,935.8	1,100.0	4,949.2	101,589.1	176,251.7	36,882.0	63,408.4	1,100.0	660.0

Орон нутгийн орлогын төлөвлөгөөний биелэлтийг нэр төрлөөр нь үзүүлбэл: №3

LOCALBUDGET SOMS, as of first 7 months,thous tog.

Сумд Soms	Түгээмэл тархацтай		Хүү торгууль		Төсөвт газрын өөрийн орлого		Түрээсийн орлого		Бусад орлого		Хөрөнгө борлуулсны орлого	
	тө	гүй	тө	гүй	тө	гүй	тө	гүй	тө	гүй	тө	гүй
АБ	1,750.0	3,300.0	400.0	423.6	150.0	75.0	50.0		2,860.0		297.2	
АР			200.0	547.5	406.0	349.0			13.6		724.3	
АТ			280.0	340.3			49.0	16.0	1,977.0		1,347.2	
БС			875.0	1,588.0	58.3	278.9			1,750.0		7,414.8	
БА	2,625.0	1,126.5	450.0	1,891.0				360.0	9,000.0		9,912.3	
БД			370.0	505.0		1,057.8	168.0	84.0			4,212.1	
БЖ			110.0	132.8			35.0	35.0	33,662.1		56,143.8	
БӨ			270.0	263.0	175.0	240.0			4,056.8		18,958.4	
БХ			3,150.0	1,899.1	175.0	251.0	251.0	356.4			160.0	
БЦ			120.0	108.8	145.0	56.0			11,600.0		12,277.8	425.0
БТ			550.0	689.0	87.5	87.5	54.0	90.5	3,830.0		540.9	
БЧ	200.0	40.0	1,350.0	1,982.0	20.0	49.0	60.0	58.0	5,217.9		9,091.3	80.0
БН			1,015.0	2,026.3					5,084.0		6,341.8	
БҮ			130.0	39.0				63.0	36.0		8,579.2	
ДХ			161.0	164.0	140.0	240.0			3,500.0		190.8	
ЖА			1,362.0	3,574.1	18.0		145.0	168.0	5,579.4		7,077.5	
ЗА			710.0	2,637.6	100.0		90.0	217.0	167,513.0		97,438.9	
ЛҮ		149.0	870.0	1,453.1	75.0	179.1	217.0	177.5	579.0		200.2	
ММ	50.0		175.0	442.0					644.2		1,517.1	320.0
ӨШ			180.0	188.9	225.0	197.0	114.5	88.5			741.8	
СҮ			255.0	267.4	460.0	1,333.4			673.9		481.4	
СЭ	400.0	1,500.0	200.0	571.0					11,803.2		1,948.9	
УГ	20.0		170.0	302.9	175.0	150.0	70.0	108.9			2,520.2	
ЦЭ			875.0	582.0	350.0	786.0			5,305.5		1,638.5	
ЭР	500.0	3,500.0	1,513.2	2,072.4					7,721.5		10,460.1	
ЭС			2,000.0	4,770.7	180.0	205.5			830.0		5,561.1	
ЭМ			7,353.7	13,299.6					859.2	500.0	1,238.9	330.0
ТӨ											380,663.6	2,497.8
ДҮН	5,545.0	9,615.5	25,094.9	42,761.1	2,939.8	5,908.1	1,628.5	2,655.0	292,440.3	649,927.5	410.0	15,867.8

Орон нутгийн орлогоос Аймагт төвлөрөх нэр төрлийг сумдаар үзүүлбэл

LOCALBUDGET SOMS, as of first 7 months,thous tog.

Сумд Soms	Газрын төлбөр		АБЭЯХ-ийн татвар		Үл хөдлөх хөрөнгийн		Нөөцийн, лиценз хайгуул, ашиглалт		Хүү, торгууль, төрийн өмч, хөрөнгө худалдсны өмч хувьчлалын орлогод.		Дүн		
	тө	гүй	тө	гүй	тө	гүй	тө	гүй	тө	гүй	тө	гүй	хувь
АБ	1,975.0	4,224.0	3,500.0	4,250.6	277.8	6.0	2,860.0	297.2			8,612.8	8,777.8	101.9
АР	1,624.0	2,708.4	1,550.0	1,983.9	237.2	109.6		724.3			3,411.2	5,526.2	162.0
АТ	749.0	642.9	2,150.0	1,773.6	120.0	57.6	1,831.4	873.8			4,850.4	3,347.9	69.0
БС	4,070.0	3,571.4	5,600.0	8,858.6	400.0	18.7					10,070.0	12,448.7	123.6
БА	4,080.0	5,150.0	1,750.0	2,695.9	318.0	323.9	9,000.0	9,912.3			15,148.0	18,082.1	119.4
БД	1,531.1	814.6	1,250.0	1,362.4	107.7	112.7		5,612.1			2,888.8	7,901.8	273.5
БЖ	2,333.3	840.0	2,800.0	6,800.8	54.4	54.4	35,662.1	96,852.4			40,849.8	104,547.6	255.9
БӨ	2,146.4	3,282.2	3,500.0	2,997.0	104.3	151.3	4,056.8	18,958.5			9,807.5	25,389.0	
БХ	700.0	316.6	1,580.0	2,112.4	113.4	65.4	160.0	1,513.9			2,553.4	4,008.3	157.0
БЦ	2,910.0	1,292.0	1,950.0	3,364.0	112.0	45.9	19,100.0	18,659.8			24,072.0	23,361.7	97.0
БТ	3,460.2	6,100.5	2,300.0	2,511.5	542.0	885.8	3,830.0	540.9			10,132.2	10,038.7	99.1
БЧ	8,166.0	10,228.0	4,400.0	5,737.9	1,969.6	625.5	1,100.0	711.6			15,635.6	17,303.0	110.7
БН	5,481.0	5,430.0	6,100.0	7,362.9	2,298.6	24.0	4,584.0	4,321.0			18,463.6	17,137.9	92.8
БҮ	3,843.0	4,374.3	5,700.0	6,411.1	110.0	74.6	8,772.2	8,595.9			18,425.2	19,455.9	105.6
ДХ	75.8	21.0	950.0	692.1	11.7	12.0	3,500.0	190.8			4,537.5	915.9	20.2
ЖА	17,556.0	13,776.6	7,850.0	9,644.8	651.0	108.3	5,579.4	7,077.5			31,636.4	30,607.2	
ЗА	65,331.0	61,364.7	18,500.0	22,579.4	10,468.1	10,757.0	305,368.0	179,037.8			399,667.1	273,738.9	68.5
ЛҮ	834.6	792.4	2,650.0	3,504.5	844.0	774.1	579.0	200.2			4,907.6	5,271.2	
ММ	3,595.2	2,428.4	2,400.0	3,875.8	150.0	80.3	494.2	1,204.4			6,639.4	7,588.9	114.3
ӨШ	794.3	32.0	2,540.0	2,760.2	36.0	57.6		741.8			3,370.3	3,591.6	106.6
СҮ	3,019.3	3,360.5	2,130.0	2,300.1	190.0	241.4	523.9				5,863.2	5,902.0	100.7
СЭ	29,364.3	24,457.2	2,550.0	1,958.2	195.3	418.1	17,203.2	1,915.4			49,312.8	28,748.9	
УГ	3,033.3	6,559.1	3,550.0	4,092.7	50.0	61.8		293.3			6,633.3	11,006.9	
ЦЭ	5,950.0	5,173.7	3,500.0	3,670.5	166.6	238.9	5,205.5	1,632.5			14,822.1	10,715.6	
ЭР	9,345.0	20,704.3	3,250.0	4,013.2	150.0	209.4	1,481.5	4,689.1			14,226.5	29,616.0	208.2
ЭС	402.0	6,153.8	4,800.0	6,358.3	200.0	187.2	750.0				6,152.0	12,699.3	
ЭМ	2,455.1	3,729.1	15,171.5	16,432.2	7,179.5	8,522.3					24,806.1	28,683.6	115.6
ТӨ		1,059.1		966.4		144.2					651,619.9	1,427,227.0	219.0
ДҮН	184,824.9	198,586.8	113,971.5	141,071.0	27,057.2	24,368.0	431,641.2	1,071,325.8	651,619.9	718,288.0	1,409,114.7	2,153,639.6	152.8

Орон нутгийн төсвийн орлого, зарлагыг сумдаар
 LOCAL BUDGET, EXPENDITURE SOMS, as of first 7 months, thous tog /мян,₮/

Soms	О Р Л О Г О , REVENUE			З А Р Л А Г А , EXPENDITURE			НИЙТ ДҮНД ЭЗЛЭХ ХУВЬ		Орлогыг Зарлагад
	Жилийн эхнээс			Жилийн эхнээс			Орлогод	Зарлагад	
	Төлөвлөгөө	Гүйцэтгэл	ТБ хувь	Төлөвлөгөө	Гүйцэтгэл	ТБ хувь			
АБ	18,392.7	15594.7	84.8%	340,825.3	319,044.6	93.6%	0.47%	2.19%	4.89%
АР	5,752.6	5594.2	97.2%	261,401.9	236,901.6	90.6%	0.17%	1.63%	2.36%
АТ	7,918.1	10454.4	132.0%	231,066.4	222,856.2	96.4%	0.32%	1.53%	4.69%
БС	23,075.8	37200.1	161.2%	524,695.2	443,502.8	84.5%	1.13%	3.04%	8.39%
БА	17,037.0	18752.3	110.1%	261,622.6	234,988.7	89.8%	0.57%	1.61%	7.98%
БД	5,239.0	11284.5	215.4%	228,775.5	194,593.5	85.1%	0.34%	1.34%	5.80%
БЖ	39,799.1	63020.6	158.3%	267,002.3	244,786.9	91.7%	1.92%	1.68%	25.75%
БӨ	13,431.4	26776.1	199.4%	245,346.5	235,259.9	95.9%	0.82%	1.61%	11.38%
БХ	10,388.0	10216.4	98.3%	257,215.4	233,248.2	90.7%	0.31%	1.60%	4.38%
БЦ	22,602.0	15117.3	66.9%	258,356.3	211,853.0	82.0%	0.46%	1.45%	7.14%
БТ	8,890.0	7137.7	80.3%	281,489.8	252,145.2	89.6%	0.22%	1.73%	2.83%
БЧ	12,349.7	31187.7	252.5%	391,146.3	383,425.2	98.0%	0.95%	2.63%	8.13%
БН	17,043.5	17779.0	104.3%	454,831.7	375,448.7	82.5%	0.54%	2.58%	4.74%
БҮ	28,755.2	18882.0	65.7%	331,026.6	282,801.0	85.4%	0.57%	1.94%	6.68%
ДХ	8,823.8	4345.6	49.2%	279,194.0	213,077.9	76.3%	0.13%	1.46%	2.04%
ЖА	19,205.5	20500.6	106.7%	625,041.2	474,897.7	76.0%	0.62%	3.26%	4.32%
ЗА	251,550.0	269993.2	103.4%	658,093.0	579,538.7	88.1%	7.92%	3.98%	44.86%
ЛҮ	10,943.3	9366.0	85.6%	335,311.4	285,170.2	85.0%	0.29%	1.96%	3.28%
ММ	9,304.2	28297.0	304.1%	289,336.9	240,451.2	83.1%	0.86%	1.65%	11.77%
ӨШ	5,970.5	6046.8	101.3%	271,329.2	213,597.3	78.7%	0.18%	1.47%	2.83%
СҮ	4,011.9	4340.1	108.2%	209,090.0	242,925.6	116.2%	0.13%	1.67%	1.79%
СЭ	33,554.2	20514.2	61.1%	271,812.2	187,397.2	68.9%	0.62%	1.29%	10.95%
УГ	3,013.0	6956.9	230.9%	347,679.2	301,571.4	86.7%	0.21%	2.07%	2.31%
ЦЭ	12,403.5	8832.9	71.2%	351,313.6	316,789.2	90.2%	0.27%	2.17%	2.79%
ЭР	23,556.5	32555.4	138.2%	205,474.4	205,632.0	100.1%	0.99%	1.41%	15.83%
ЭС	13,772.0	21428.7	155.6%	487,696.6	415,525.4	85.2%	0.65%	2.85%	5.16%
ЗМ	24,419.4	37770.3	154.7%	1,663,697.3	1,431,313.3	86.0%	1.15%	9.83%	2.64%
ТӨ	1,409,114.7	2534303.2	179.9%	5,119,550.9	5,589,011.0	109.2%	77.17%	38.37%	45.34%
ОНД	651,201.9	749944.7	115.2%	10,329,870.8	8,978,742.6	86.9%	22.83%	61.63%	8.35%
ДҮН	2,060,316.6	3284247.9	159.4%	15,449,421.7	14,567,753.6	94.3%	100.0%	100.0%	22.54%

Орон нутгийн орлогоос Улсад төвлөрүүлэх нэр төрлийг сумдаар үзүүлбэл
 LOCALBUDGET SOMS, as of first 7 months,thous tog.

Сумд Soms	Цалингийн ашиг		ААНОАТ		НӨТ		Онцгой		Алтнаас бусад нөөц		Дүн		
	тө	гүй	тө	гүй	тө	гүй	тө	гүй	тө	гүй	тө	гүй	хувь
АБ	11,705.3	26,151.4	386.1	77.7							12,091.4	26,229.1	216.9
АР	4,681.9	10,247.8	196.1	24.4							4,878.0	10,272.2	210.6
АТ	3,745.8	7,840.6	223.9	99.0		964.4		1,320.0			3,969.7	10,224.0	257.6
БС	17,725.3	34,226.0	1,447.4	740.5	4,380.0	5,633.7					23,552.7	40,600.2	172.4
БА	14,146.2	24,736.1	400.4	213.6	515.4	10.0					15,062.0	24,959.7	165.7
БД	3,812.8	5,849.6	324.0	134.4					7,494.2	12,810.0	11,631.0	18,794.0	161.6
БЖ	4,748.9	9,956.5	271.5	55.5			13.0		74,982.7	299,575.8	80,003.1	309,600.8	387.0
БӨ	4,615.3	8,728.1	253.8	8.5					3,034.0		7,903.1	8,736.6	110.5
БХ	4,101.6	8,165.4	352.9	86.1							4,454.5	8,251.5	185.2
БЦ	4,347.5	7,664.8	362.6		773.0				43,395.2	49,361.1	48,878.3	57,025.9	116.7
БТ	4,347.5	9,614.2	857.0	76.3	10,306.8	7,000.0					15,511.3	16,690.5	107.6
БЧ	9,431.1	26,046.9	2,162.1	1,420.4	1,030.8	1,009.2			2,242.4		14,866.4	28,476.5	191.5
БН	7,892.5	16,864.5	1,544.1	83.0	1,030.8						10,467.4	16,947.5	161.9
БҮ	6,019.7	12,648.1	238.5								6,258.2	12,648.1	202.1
ДХ	4,347.5	7,893.9	162.1								4,509.6	7,893.9	175.0
ЖА	13,310.8	25,114.6	4,853.7	1,017.0	450.0						18,614.5	26,131.6	140.4
ЗА	127,654.8	140,967.2	748.8	881.8	257.6	3,905.1					128,661.2	145,754.1	113.3
ЛҮ	13,043.0	17,792.0	505.5	140.0							13,548.5	17,932.0	132.4
ММ	9,564.7	18,185.7	662.3	58.1	679.0	888.0					10,906.0	19,131.8	175.4
ӨШ	5,016.7	7,770.6	162.1								5,178.8	7,770.6	150.0
СҮ	4,548.3	9,797.2	891.6	224.8							5,439.9	10,022.0	184.2
СЭ	3,879.4	8,057.3	491.0	10.9							4,370.4	8,068.2	184.6
УГ	7,023.3	12,163.2	662.3	647.1	100.0						7,785.6	12,810.3	164.5
ЦЭ	6,822.5	13,232.6	2,297.1	214.7	100.0						9,219.6	13,447.3	145.9
ЭР	14,380.8	25,490.0	1,257.3	1,524.2							15,638.1	27,014.2	172.7
ЭС	9,364.5	18,999.1	334.2	44.9							9,698.7	19,044.0	196.4
ЗМ	211,814.1	329,352.1	17,401.5	16,857.3	80,528.9	44,262.4	58,905.0	24,000.0			368,649.5	414,461.8	112.4
ТӨ		8,043.3	71.9						146.1		146.1	8,115.2	
ДҮН	532,091.8	851,598.8	39,449.9	24,712.1	100,152.3	63,675.8	58,905.0	25,320.0	131,294.6	361,746.9	861,893.6	1,327,053.6	154.0

Төсвийн зарлагыг сумдаар
EXPENDITURE SOMS, as of first 7 months, thous tog

Soms	Зарлага , Expenditure		НИЙТ ЗАРЛАГААС				Сумдад өгсөн дотац
	Жилийн эхнээс		Цалин	Зарлагад эзлэх %	НДШ, ЭМД	бараа үйлч бусад	
	Төлөвлөгөө	Гүйцэтгэл					
АБ	340,825.3	319,044.6	196,326.2	61.54%	17,851.1	104,867.3	319,616.8
АР	261,401.9	236,901.6	146,313.5	61.76%	14,754.3	75,833.8	251,512.9
АТ	231,066.4	222,856.2	142,487.4	63.94%	16,381.9	63,986.9	227,341.6
БС	524,695.2	443,502.8	281,342.0	63.44%	26,676.7	135,484.1	494,743.4
БА	261,622.6	234,988.7	158,771.5	67.57%	13,631.7	62,585.5	235,128.1
БД	228,775.5	194,593.5	128,562.1	66.07%	12,079.6	53,951.8	221,319.3
БЖ	267,002.3	244,786.9	150,272.1	61.39%	14,697.0	79,817.8	279,206.9
БӨ	245,346.5	235,259.9	142,016.1	60.37%	14,701.0	78,542.8	252,570.8
БХ	257,215.4	233,248.2	147,734.1	63.34%	13,526.4	71,987.7	240,890.7
БЦ	258,356.3	211,853.0	141,298.7	66.70%	14,401.1	56,153.2	217,613.3
БТ	281,489.8	252,145.2	154,456.9	61.26%	15,229.9	82,458.4	265,956.3
БЧ	391,146.3	383,425.2	232,306.2	60.59%	22,417.9	128,701.1	373,376.9
БН	454,831.7	375,448.7	255,927.7	68.17%	24,914.3	94,606.7	434,015.2
БҮ	341,026.6	282,801.0	189,381.7	66.97%	18,249.7	75,169.6	288,427.5
ДХ	279,194.0	213,077.9	133,500.4	62.65%	12,621.6	66,955.9	266,453.3
ЖА	625,041.2	474,897.7	322,885.5	67.99%	31,981.3	120,030.9	595,621.1
ЗА	658,093.0	579,538.7	341,032.5	58.85%	34,500.6	204,005.6	520,448.4
ЛҮ	335,311.4	285,170.2	188,205.5	66.00%	18,173.6	78,791.1	315,775.6
ММ	289,336.9	240,451.2	152,108.8	63.26%	14,315.1	74,027.3	249,618.5
ОШ	271,329.2	213,597.3	151,380.6	70.87%	14,582.6	47,634.1	256,099.6
СҮ	209,090.0	242,925.6	162,466.8	66.88%	16,813.1	63,645.7	268,780.3
СЭ	271,812.2	187,397.2	122,625.4	65.44%	10,586.3	54,185.5	183,090.0
УГ	347,679.2	301,571.4	187,425.4	62.15%	18,648.3	95,497.7	341,792.1
ЦЭ	351,313.6	316,789.2	205,210.9	64.78%	20,302.2	91,276.1	337,950.3
ЭР	205,474.4	205,632.0	119,790.7	58.25%	12,072.0	73,769.3	208,829.8
ЭС	487,696.6	415,525.4	261,838.1	63.01%	24,755.2	128,932.1	469,898.1
ЭМ	1,663,697.3	1,431,313.3	784,216.1	54.79%	78,878.8	568,218.4	1,615,490.0
ТӨ	5,119,550.9	5,589,011.0	2,353,860.1	42.12%	164,927.9	3,070,223.0	5,502,042.8
ОНД	10,329,870.8	8,978,742.6	5,599,882.9	62.37%	547,743.3	2,831,116.4	9,731,566.8
ДҮН	15,449,421.7	14,567,753.6	7,953,743.0	54.60%	712,671.2	5,901,339.4	15,233,609.6

Төсвийн зарлага төсөвт байгууллагаар
EXPENDITURE Government organization, as of first 7 mont (мян-төг)

	З А Р Л А Г А , EXPENDITURE			НИЙТ ЗАРЛАГААС				олгосон татаас	Өглөг (мян-төг)
	Жилийн эхнээс			Цалин	Зарлагад эзлэх %	НДШ, ЭМД	бараа үйлч бусад		
	Төлөв	Гүйцэтгэл	ТБ хувь						
ЗДТГ	307,357.4	325,329.8	105.8%	150,344.8	46.2%	11,376.7	163,608.3	307,357.3	
ИТХурал	47,316.3	44,676.9	94.4%	22,582.4	50.5%	1,811.4	20,283.1	50,328.9	
Аудитын газар	43,798.3	42,415.1	96.8%	29,990.3	70.7%	2,408.3	10,016.5	45,193.0	5,575.2
Ар жанчивлан	234,393.7	111,494.6	47.6%	42,565.0	38.2%	3,748.8	65,180.8		5,981.3
Статистик	18,985.6	18,658.0	98.3%	14,479.7	77.6%	1,221.6	2,956.7	18,950.6	
МХГазар	135,717.2	185,236.4	136.5%	103,738.7	56.0%	10,342.6	71,155.1	172,782.7	
Цагдаагийн газар	580,317.5	550,442.5	94.9%	439,853.1	79.9%	9,192.7	101,396.7	574,484.4	
ГХШтаб	207,762.7	201,969.8	97.2%	152,176.5	75.3%	3,060.5	46,732.8	207,470.8	4,687.8
Ахмадын хороо	9,577.9	13,868.0	144.8%	6,733.8	48.6%	511.2	6,623.0	12,023.1	
Хүүхдийн төв	25,452.1	23,106.3	90.8%	13,053.8	56.5%	984.0	9,068.5	30,687.2	270.8
Хөд-эрх-алба	75,582.7	50,187.1	66.4%	32,763.9	65.3%	2,727.6	14,695.6	94,532.5	
ХХААУГазар	101,763.0	90,618.0	89.0%	58,841.4	64.9%	4,698.6	27,078.0	100,596.1	
СХЗТөв	36,482.4	35,080.1	96.2%	22,409.8	63.9%	2,255.9	10,414.4	28,607.4	
БОрчны алба	93,851.5	74,111.3	79.0%	63,006.3	85.0%	6,336.9	4,768.1	120,758.0	
Цаг уур	237,201.9	229,763.1	96.9%	184,707.7	80.4%	19,548.4	25,507.0	236,910.0	746.9
Хот тохижуулах	51,985.5	47,084.8	90.6%	30,481.8	64.7%	3,048.1	13,554.9	54,876.2	
Ангилалдаагүй	8,072.6	252,246.8	3124.7%				252,246.8	252,246.8	
Нөөц сан	80,000.0	141,358.2	176.7%				141,358.2	141,358.2	
Өрхийн эмнэлэг	60,244.4	57,524.3	95.5%				57,524.3	77,339.4	
Мал эмнэлэг	55,800.0	33,024.1	59.2%				33,024.1	33,024.1	
Хүү/ сувилал	73,263.8	67,834.4	92.6%	39,314.5	58.0%	3,647.3	24,872.6	70,408.4	
БСөвлын газар	72,486.8	86,320.7	119.1%	32,773.1	38.0%	3,268.0	50,279.6	89,064.9	
Нагдсэн эмнэлэг	1,058,627.8	951,496.9	89.9%	564,807.5	59.4%	45,000.0	341,689.4	775,531.9	46,102.8
ЭМГазар	396,605.4	297,333.7	75.0%	193,938.5	65.2%	17,408.5	85,986.7	366,399.9	
Өвөр Жанчивлан									
БТСпортын хороо	94,723.4	92,629.8	97.8%	33,870.7	36.6%	3,269.9	55,489.2	114,328.2	
Музей	42,244.8	39,358.1	93.2%	22,719.3	57.7%	1,764.2	14,874.6	48,929.4	2,886.7
ТКХүрээлэн	133,598.0	140,608.2	105.2%	72,351.7	51.5%	5,274.4	62,982.1	132,122.0	5,366.5
Номын сан	57,878.6	56,466.6	97.6%	19,758.6	35.0%	2,022.3	34,685.7	70,296.8	2,886.3
Ойжуулалт									
Замын сан	106,320.1	185,847.5	174.8%				185,847.5	185,847.5	
Орон нутгийн Х/О	599,908.0	1,063,421.4	177.3%				1,063,421.4	1,063,421.4	
Улсын төсвийн ХО									
ИБМАлба	18,020.3	24,993.2	138.7%				24,993.2		
МТТөв	25,411.6	31,593.1	124.3%				31,593.1		
Өмчийн алба	11,278.5	8,000.5	70.9%	6,597.2	82.5%		1,403.3	11,254.0	
ХББЗалба	17,688.0	14,911.7	84.3%				14,911.7	14,911.7	3,009.3
Төрийн бус									
ДҮН	5,119,717.8	5,589,011.0	109.2%	2,353,860.1	42.1%	164,927.9	3,070,223.0	5,502,042.8	77,513.6

Төсөвт байгууллагуудын Өглөгийн үлдэгдэл (мян. ₮)

Д/д		Хэмжих нэгж	2007 эцсийн байдлаар	2008 оны 07 сарын 31-ны үлдэгдэл	үүнээс: Өглөг үүссэн хугацаагаар		
					31-60 өдөр	61-120 өдөр	121- өдрөөс дээш
Төсөвт байгууллагуудын өглөг Бүгд							
1	ү Цалингийн	мян. ₮	56,382.4	127,784.2	108,219.7	18,893.5	671.0
2	ндш	мян. ₮	6,860.0	17,855.4	14,447.4	3,408.0	
3	ү ЭМД	мян. ₮	2,517.9	25,147.0	18,037.5	6,789.4	320.1
4	Гэрэл цахилгаан	мян. ₮	312.9	1,691.9	1,681.3	10.6	
5	н Түлш, халаалт	мян. ₮	11,347.2	15,362.7	9,115.1	5,928.8	318.8
6	Цэвэр, бохир ус	мян. ₮		230.0			
7	э Шуудан, холбоо	мян. ₮	748.6	2,745.7	1,486.1	1,256.7	2.9
8	Тээвэр, шатахуун	мян. ₮	430.0	9,689.8	8,189.8	1,500.0	
9	Хоол	мян. ₮	2,616.0	3,370.9	3,370.9		
10	э Эм	мян. ₮	25,342.0	43,250.7	43,250.7		
11	Дотоод албан томилолт	мян. ₮	2,401.5	2,563.2	2,563.2		
12	Урсгал засвар	мян. ₮	500.0				
13	Бусад	мян. ₮	3,306.3	5,876.9	5,847.7		29.2
Төсөвт байгууллагуудын өглөг Бүгд							
1	ү Цалингийн	хувь	100.0%	100.0%	84.69%	14.79%	0.53%
2	ндш	хувь	12.17%	13.97%	11.31%	2.67%	
3	ү ЭМД	хувь	4.47%	19.68%	14.12%	5.31%	0.25%
4	Гэрэл цахилгаан	хувь	0.55%	1.32%	1.32%	0.01%	
5	н Түлш, халаалт	хувь	20.13%	12.02%	7.13%	4.64%	0.25%
6	Цэвэр, бохир ус	хувь		0.18%	0.18%		
7	э Шуудан, холбоо	хувь	1.33%	2.15%	1.16%	0.98%	0.00%
8	Тээвэр, шатахуун	хувь	0.76%	7.58%	6.41%	1.17%	
9	Хоол	хувь	4.64%	2.64%	2.64%		
10	э Эм	хувь	44.95%	33.85%	33.85%		
11	Дотоод албан томилолт	хувь	4.26%	2.01%	2.01%		
12	Урсгал засвар	хувь	0.89%				
13	Бусад	хувь	5.86%	4.60%	4.58%		0.02%

Төсвийн Өглөг (өр)-ийг сумдын нэрээр, төсөвтэй шууд харьцдаг байгууллагуудын дүнгээр үзүүлбэл:

Soms	Нийт өглөг (мян.- ₮)	ү ү н э э с			НЭҮ-ны өглөг	Авллага
		цалин	ндш	бусад		
Алтанбулаг						
Аргалант	851.8			851.8	780.9	
Архуст	4,442.8	1,401.8	2,513.9	527.1	7,189.3	
Батсүмбэр						
Баян	737.9		225.9	512.0	277.0	466.7
Баяндэлгэр						11,035.8
Баянжаргалан	286.8		286.8		142.4	3,822.2
Баян-Өнжүүл	12.0	12.0				
Баянхангай	6,294.5	1,965.8	965.3	3,363.4	3,428.6	1,698.5
Баянцагаан	5,204.5	2,395.9	2,808.6		5,204.5	161.6
Баянцогт	600.7	348.6	241.1	11.0		77.1
Баянчандмань	4,166.8		580.0	3,586.8	2,728.8	5,765.8
Борнуур	3,900.2			3,900.2		34,401.8
Бүрэн	1,500.0			1,500.0	1,500.0	
Дэлгэрхаан	12,004.0	5,413.2	1,166.4	5,424.4	6,652.6	369.1
Жаргалант						17,339.2
Заамар						3,209.0
Лүн	1,278.4			1,278.4	20.3	
Мөнгөнморьт	3,750.4	1,269.7	856.4	1,624.3	1,497.4	
Өндөрширээт						
Сүмбэр						
Сэргэлэн	3,240.1		1,255.0	1,985.1	1,257.9	876.6
Уггаал	1,057.6		687.9	369.7	687.9	643.9
Цээл	496.1	26.9	320.1	149.1	347.0	14,210.0
Эрдэнэ	446.0			446.0		531.4
Эрдэнэсант						482.3
Зуунмод						6,555.7
Төвлөрсөн	77,513.6	5,021.5	13,239.5	59,252.6		23,809.3
О.Н.Дүн	50,270.6	12,833.9	11,907.4	25,529.3	31,714.6	101,646.7
ДҮН	127,784.2	17,855.4	25,146.9	84,781.9	31,714.6	125,456.0

Мөнгө, зээл, хадгаламж

Монгол шуудан, Хас, Зоос банк, ХААН, Анод банкны салбарын дүнгээр **2008 оны эхний 7 сард** кассын орлого **95907.0 сая ₮**, кассын зарлага **92277.2 сая ₮** болж, гүйлгээнд **1159.1 сая ₮** байна.

Банкны кассын орлого, зарлага. (сая-төг)
REVENUE, EXPENDITURE, BANK OF CASH mIn tog

	Банкны кассын						Орлого % Зарлага Revenue to expenditure ratio, %
	Орлого revenue			Зарлага expenditure			
	Системийн банкны зузаат- гал	Бусад цэвэр орлого	Дүн Total	Системийн банкинд шилжүүл- сэн	Бусад цэвэр зарлага	Дүн Total	
Салбар, тооцооны кассуудын дүн Total bank	16136.5	79770.5	95907.0	4448.2	87829.0	92277.2	103.93%
Ү -ХАА-н банкны тооцооны касс Agriculture Bank	10573.1	68,552.6	79125.7	1533.9	63472.9	65006.8	121.72%
Ү -Мон-шуудан банкны салбар Post Givo Bank	1058.3	7,916.6	8974.9	2,875.1	5845.3	8720.4	102.92%
Э -Хас банкны салбар Khasbank	1091.7	2,029.6	3121.3		3105.9	3105.9	100.50%
Э -Зоос банкны салбар Zoosbank	3106.4	1,227.9	4334.3	39.2	15334.7	15373.9	28.19%
Э -Анод банкны салбар Anodbank	307.0	43.8	350.8		70.2	70.2	499.72%

ХААН банкны харьяа тооцооны төв, Монгол шуудан, Хас, Зоос, Анод банкны салбаруудад аж ахуйн нэгж, байгууллагуудад **жигжиг худалдаа, үйлдвэрлэлийг** дэмжих үүднээс бичил бизнес болон нийт олгосон зээлийн үлдэгдэл 7 сарын 31-ний байдлаар **18219.8 сая ₮**, байгаа нь өмнөх оны эцсээс **1978.7 сая ₮**-өөр өслөө. 2008 он гарсаар Засгийн газраас бичил бизнесийг дэмжих ажлын хүрээнд оны эхний 7 сард **5444** зээлдэгч нарт **6522.0 сая ₮**-ийн зээл олгожээ.

Зээлийн өрийн үлдэгдэл (сая-төг)
LOANS OUTSTANDING, at the end of month, mIn tog

	Зээлийн өрийн үлдэгдэл Loans outstanding					Үүнээс хугацаа хэтэрсэн of which : overdue		
	2007 оны				2008	2007 оны		2008 он
	3-30	6-30	9-30	12-30	7-31	06-30	12-30	7-31
Банкны системийн дүн Total bank	11512.6	13725.5	14708.5	16241.1	18219.8	176.1	419.7	324.9
Ү -ХАА-н банкны тооцооны касс Agriculture Bank	8842.0	10053.4	10278.9	11295.7	10726.5	10.6	304.6	133.0
Ү -Мон-шуудан банкны салбар Post Givo Bank	1051.4	1186.8	1687.6	2175.8	2433.8	68.0	54.7	63.6
Э -Хас банкны салбар Khasbank	988.6	1260.4	1493.6	1623.6	2535.6	25.5	17.8	59.4
Э -Зоос банкны салбар Zoosbank	630.6	1224.9	1048.4	1061.0	1287.9	72.0	42.6	68.9
Э -Анод банкны салбар Anodbank			200.0	85.0	1236.0			

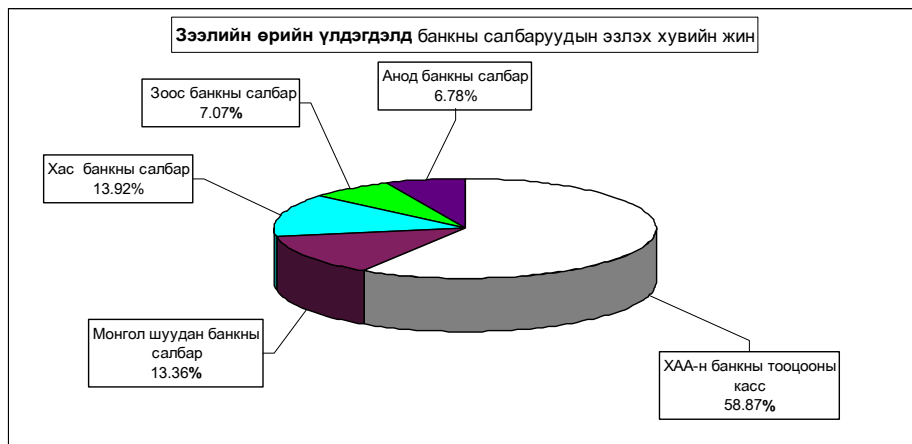

2008 онд Нийт болон Бичил бизнест олгосон зээл
LOANS OUTSTANDING, at the end of month, mln tog

(сая төг)

	Нийт олгосон зээл		Бичил бизнест олгосон зээл		Зээлийн хүүгийн дундаж	
	Зээлдэгчийн тоо	Зээлийн хэмжээ Total Loan	Зээлдэгчийн тоо	Зээлийн хэмжээ Total Loan	Үйлдвэрлэлийн Enterprise	Худгадаа Trade
Банкны системийн дүн Total bank	25967	18724	5444	6522.2	x	x
ХАА-н банк Agriculture Bank	18519	11568	1018	1865.2	3.5	3.5
Мон-шуудан банкны салбар Post Givo Bank	3492	2470	2027	2469.9	2.0	3.0
Хас банкны салбар Khasbank	1582	2669	557	804.2	3.0	3.0
Зоос банкны салбар Zoosbank	1995	1594	1830	1338.9	3.0	3.4
Анод банкны салбар Anodbank	379	424	12	44.0	3.0	3.4

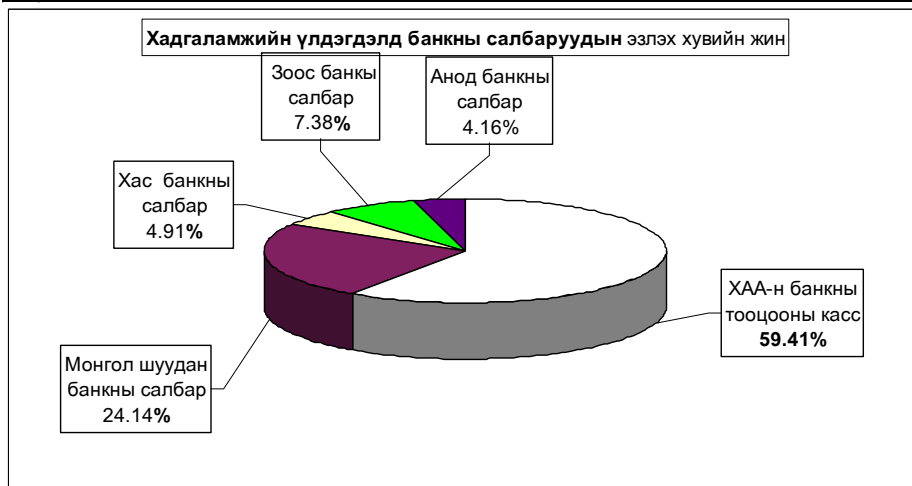

Иргэдийн хувийн хадгаламжинд 7 сарын 31-ний байдлаар **8845.1** сая ₮ байна.

Иргэдийн хадгаламжийн үлдэгдэл, хүү

REMAINDER OF INDIVIDUAL DEPOSITS, RATE

	Хадгаламжийн үлдэгдэл				Remainder deposits				Хадгаламжийн хүүний сарын дундаж хувь	
	2007 оны				2008-7-31				Хугацаатай	Хугацаагүй
	03-30	06-30	09-30	12-30	иргэд		байгууллага			
					тоо	дүн	тоо	дүн		
Банкны системийн дүн Total bank	2777.2	2777.2	2274.2	6360.2	36907	8845.1	5	1284.9		
-ХАА-н банкны тооцооны касс Agriculture Bank	1340.6	1340.6	629.7	4278.2	28860	5254.9	3	610.6	1.5	0.83
-Мон-шуудан банкны салбар Post Givo Bank	687.4	687.4	823.5	1071.6	6201	2134.9	1	620.0	1.55	0.75
-Хас банкны салбар Khasbank	364.1	364.1	385.9	435.6	1264	434.6	1	54.3	1.42	0.70
-Зоос банкны салбар Zoosbank	385.1	385.1	415.1	518.8	492	652.4			1.8	0.50
-Анод банкны салбар Anodbank			20.0	56.0	90	368.3			1.8	0.83

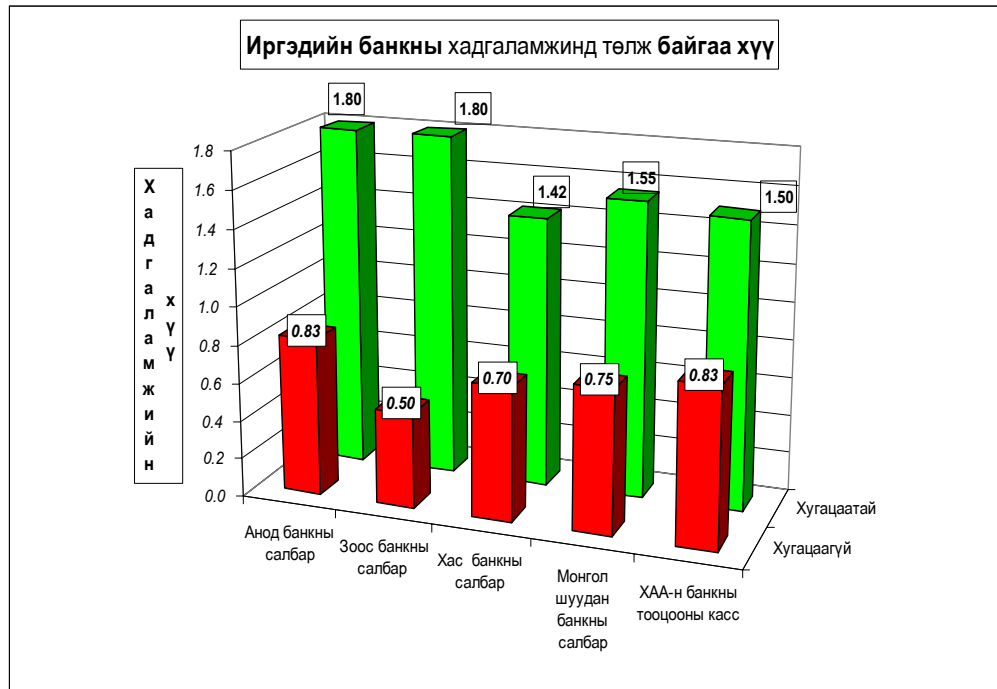

Нийгмийн даатгал

Нийгмийн даатгалын байгууллагын мэдээгээр 2008 оны 7 сард **НДШ-ийн орлого 2587.4 сая ₮** болж төлөвлөгөө **101.04** хувь биелэв. **НДШ-ийн орлогын төлөвлөгөөг Заамар сум 3.04** хувиар тасаллаа. Тэтгэвэр, тэтгэмжинд **6376.0 сая ₮** олгож, олголтын хувь **100.0%** болов.

Нийгмийн даатгалын сангаас олгосон дундаж тэтгэвэр **86806 ₮** болж 2007 оны мөн үеэс **51.71** хувиар нэмэгджээ.

Сайн дурын НДШ-ийн орлого 63.2 сая ₮ болж төлөвлөгөө **106.30** хувь биелж, **бүх сумд төлөвлөгөөг 1.09-10.88** хувиар давуулан биелүүллээ.

Нийгмийн даатгалын сангийн орлого, зарлага (2008 онд)

Үзүүлэлтүүд (эхний 7 сард)	Т о о			Төлсөн шимтгэл, олгосон тэтгэвэр, тэтгэмж (мянган-₮)			Дундаж тэтгэвэр тэтгэмж (мянган-₮)			2008 он % 2007 он
	2008 он	2007 он	2008 он	2008 он	2007 он	2008 он	2008 он	2007 он	2008 он	
1.Даатгуулагчдын тоо-хүнээр	9196	9424	10254	1493 378.4	1923 435.9	2587 403.1				
Аж ахуйн нэгж, байгууллага-тоо	519	521	411	462 947.3	596 265.1	802 095.0				
Тасвиж байгууллага-тоо	276	240	210	1030 431.1	1327 170.8	1785 308.1				
2.Олгосон тэтгэвэр-бүгд	10596	10675	10493	3117 924.0	4275 709.4	6376 008.8	42.036	57.219	86.806	151.71%
Өндөр настны	7350	7454	7395	2244 905.3	3078 510.8	4590 728.3	43.633	59.000	88.684	150.31%
Хөгжлийн баршээтэй иргэдийн	1974	1939	1836	498 867.8	684 113.5	1020 161.4	36.103	50.403	79.378	157.49%
Тажалч аядсны	1049	1041	1014	280 613.2	384 813.8	573 840.8	38.215	52.808	80.845	153.09%
Цэргийн	223	241	248	93 537.7	128 271.3	191 280.3	59.922	76.035	110.185	144.91%
Нийт дүн	19792	20099	20747	4611 302.4	6199 145.3	8963 411.9				

(Сумдаар, мянган-₮)	НДШ-ийн орлого									Олгосон тэтгэвэр, тэтгэмж			Э М Д-ын гэрээт санхүүжилт		
	Ажил олгогч			НДШ-ийн сан дур			Өгсөн татаас	Орлого бүгд	Тэтгэвэр			Олгох	Олгосон	Хувь	
	Төлөвлөгөө	Гүйцэтгэл	Хувь	Төлөвлөгөө	Гүйцэтгэл	Хувь			Олгох	Олгосон	Хувь				
Алтанбулаг	71 080.0	72 012.2	101.31%	1 400.0	1 424.7	101.76%	145 000.0	218 436.9	216 788.6	216 788.6	100.0%				
Аргалант	30 760.0	31 002.2	100.79%	1 400.0	1 415.2	101.09%	62 000.0	94 417.4	93 238.6	93 238.6	100.0%				
Арууст	28 626.7	28 702.2	100.26%	1 400.0	1 441.2	102.94%	73 000.0	103 143.4	101 773.0	101 773.0	100.0%				
Батсүмбэр	109 906.7	110 002.7	100.09%	1 400.0	1 431.3	102.24%	343 000.0	454 434.0	453 386.5	453 386.5	100.0%				
Баян	51 026.7	51 312.8	100.56%	1 400.0	1 412.8	100.91%	101 000.0	153 725.6	152 284.3	152 284.3	100.0%				
Баяндалгар	32 733.3	33 000.7	100.82%	1 400.0	1 454.2	103.87%	49 000.0	83 454.9	81 701.9	81 701.9	100.0%				
Баянжаргалан	84 040.0	84 210.6	100.20%	1 400.0	1 451.2	103.66%	21 000.0	106 661.8	105 210.0	105 210.0	100.0%				
Баян-Өнжүүл	32 946.7	33 001.7	100.17%	1 400.0	1 481.2	105.80%	91 000.0	125 482.9	124 055.4	124 055.4	100.0%				
Баянхонгор	33 160.0	33 251.2	100.31%	1 400.0	1 453.7	103.84%	49 000.0	83 714.9	82 537.7	82 537.7	100.0%				
Баяндалган	30 226.7	31 002.8	102.57%	1 400.0	1 469.1	104.22%	116 000.0	148 461.9	147 068.1	147 068.1	100.0%				
Баяндалт	36 733.3	37 001.2	100.73%	1 400.0	1 450.2	103.59%	119 000.0	157 451.4	155 651.3	155 651.3	100.0%				
Баянхандмань	76 040.0	76 154.2	100.15%	1 400.0	1 461.0	104.36%	176 000.0	253 615.2	251 833.4	251 833.4	100.0%				
Борнуур	69 586.7	70 001.9	100.60%	1 400.0	1 434.2	102.44%	244 000.0	315 436.1	314 087.9	314 087.9	100.0%				
Бүрэн	40 360.0	40 400.2	100.10%	1 400.0	1 431.1	102.22%	182 000.0	223 831.3	222 341.0	222 341.0	100.0%				
Далгархаан	29 906.7	30 101.2	100.65%	1 400.0	1 438.6	102.76%	101 000.0	132 539.8	130 790.8	130 790.8	100.0%				
Жаргалант	107 133.3	107 210.2	100.07%	1 400.0	1 529.6	109.26%	317 000.0	425 739.8	424 453.4	424 453.4	100.0%				
Заамар	340 466.7	330 118.1	96.96%	1 400.0	1 432.1	102.29%		331 550.2	288 114.4	288 114.4	100.0%				
Лун	57 640.0	57 700.2	100.10%	1 400.0	1 450.0	103.57%	116 000.0	175 150.2	173 392.1	173 392.1	100.0%				
Маягнаморьт	39 986.7	40 012.8	100.07%	1 400.0	1 439.1	102.75%	103 000.0	144 451.9	143 040.8	143 040.8	100.0%				
Өндөрширээт	33 640.0	34 012.7	101.11%	1 400.0	1 449.4	103.53%	87 000.0	122 462.1	120 794.1	120 794.1	100.0%				
Сумбар	39 880.0	39 991.8	100.28%	1 400.0	1 435.8	102.56%	106 000.0	147 427.6	145 920.6	145 920.6	100.0%				
Саргалан	26 653.3	26 851.2	100.74%	1 400.0	1 451.0	103.64%	103 000.0	131 302.2	129 326.4	129 326.4	100.0%				
Утгаал	41 373.3	41 402.8	100.07%	1 400.0	1 432.9	102.35%	174 000.0	216 835.7	214 987.5	214 987.5	100.0%				
Цаал	50 760.0	50 800.7	100.08%	1 400.0	1 429.3	102.09%	122 000.0	174 230.0	172 787.3	172 787.3	100.0%				
Эрдэнэ	72 626.7	73 012.8	100.53%	1 400.0	1 461.1	104.36%	174 000.0	248 473.9	247 057.3	247 057.3	100.0%				
Эрдэнэсант	42 546.7	43 001.2	101.07%	1 400.0	1 483.2	105.94%	109 000.0	340 484.4	338 727.9	338 727.9	100.0%				
Зуунмод	950 820.0	982 120.8	103.29%	23 100.0	25 612.8	110.88%	299 015.4	2106 749.0	1344 668.5	1344 668.5	100.0%	413 000.0	354 000.0	85.71%	
Рашаан сувидал												49 000.0	42 000.0	85.71%	
Тамгилт СЭЗТ, эмийн үнийн хөнгөлөлт												11 200.0	11 200.0	100.0%	
Хорих, цэргийн анги, өрхийн эмнэлэг															
2008-07	2560 660.2	2587 403.1	101.04%	59 500.0	63 246.0	106.30%	4569 015.4	7219 664.5	6376 008.8	6376 008.8	100.0%	473 200.0	407 200.0	86.05%	
Төвийн бүс	1111 726.7	1144 988.7	102.99%	28 700.0	31 428.8	109.51%	1554 015.4	2730 432.9	1961 897.0	1961 897.0	100.0%	473 200.0	407 200.0	86.05%	
Зүүн бүс	309 040.1	310 251.9	100.39%	8 400.0	8 659.6	103.09%	404 000.0	839 911.5	831 067.3	831 067.3	100.0%	0.0	0.0	0.0	
Баруун бүс	669 853.4	660 798.3	98.65%	12 600.0	13 000.3	103.18%	1127 000.0	1800 798.6	1744 472.8	1744 472.8	100.0%	0.0	0.0	0.0	
Хойд бүс	470 040.0	471 364.2	100.28%	9 800.0	10 157.3	103.65%	1367 000.0	1848 521.5	1838 571.7	1838 571.7	100.0%	0.0	0.0	0.0	
2007-07	1856 238.4	1902 065.8	102.47%	17 430.0	21 370.1	122.61%	3131 992.6	5055 428.5	4275 709.4	4275 709.4	100.0%	314 300.0	271 000.0	86.22%	
2006-07	1276 106.5	1493 378.4	111.20%				2285 000.0	3378 378.4	3117 923.9	3117 923.9	100.0%	346 881.2	346 881.2	100.0%	
2005-07	1152 295.8	1178 524.5	108.30%				1805 000.0	2961 524.6	2544 655.1	2544 655.1	100.0%	382 443.4	382 443.4	100.0%	
2004-07	1037 813.5	1050 000.2	104.10%				1640 000.0	2690 000.2	2335 445.2	2335 445.2	100.0%	305 707.6	305 707.6	100.0%	
2003-07	996 160.0	1014 199.9	101.30%				906 200.0	1920 399.9	1755 566.4	1755 566.4	100.0%	305 666.4	294 666.4	100.0%	
2002-07	891 792.6	893 800.1	101.50%				893 600.0	1787 400.1	1433 624.2	1433 624.2	100.0%	273 877.7	273 877.7	97.22%	

Нийгмийн халамж

Хөдөлмөр, халамж үйлчилгээний хэлтсийн мэдээгээр 2008 оны 7 сарын байдлаар сумдад 2544.96 сая ₮-ийг 46622 хүнд нийгмийн халамжийн хууль, тогтоомж дагуу олгосон нь 2007 оны мөн үеэс 530.45 сая ₮-өөр буку **26.33** хувиар өслөө. Нийгмийн халамжийн дундаж тэтгэвэр **40310 ₮** болж 2007 оны мөн үеэс **65.37** хувиар нэмэгдлээ.

Нийгмийн халамжийн сангийн 7 сарын санхүүжилтын мэдээ

Үзүүлэлтүүд	Хүний тоо		Олгосон тэтгэвэр тэтгэмж		Дундаж тэтгэвэр тэтгэмж мянган-₮		2008-07 % 2007-07
	2007-07	2008-07	2007-07	2008-07	2007-07	2008-07	
Нийгмийн халамжийн тэтгэвэр-бүгд	46321	46622	2014 515.2	2544 966.1	6.21	7.80	125.52%
Халамжийн тэтгэвэр	2023	2104	345 217.1	593 734.2	24.38	40.31	165.37%
Жирэмсэн болон хөхүүл эхчүүдийн НМТ	1676	1300	174 821.0	261 845.0	14.90	28.77	193.10%
Ахмад настанг асарч буй иргэнд НМТ	50	148	4 021.3	16 864.0	11.49	16.28	141.68%
Хөгжлийн бархшээлтэй иргэдийг асарч буй иргэнд НМТ (Нөхцөлт мөнгөн тэтгэмж)	68	121	5 610.4	10 744.0	11.79	12.68	107.62%
Жирэмсэн болон амаржсаны тэтгэмж							
Нярайн арчилгаа							
Бүтэн өнчин хүүхэд үрчлэн авсны тэтгэмж	44	40	5 064.6	5 940.0	16.44	21.21	129.01%
Хүүхэд асарсны тэтгэмж	854	130	53 988.8	2 648.4	9.03	2.91	32.23%
Нөхцөлт мөнгөн тэтгэмжийн нийт дүн	2692	1739	243 506.1	298 041.4	12.92	24.48	189.47%
Хүүхдийн мөнгөн тусламж	32482	34285	738 525.0	783 170.0	3.25	3.26	100.5%
Шинээр төрсөн хүүхэд мөнгөн тусламж	813	1016	91 900.0	101 600.0	16.15	14.29	88.5%
Шинэ гэр бүлд олгосон мөнгөн тусламж	342	586	171 000.0	293 000.0	71.43	71.43	100.0%
Алдарт цолтой ахмадуудад үзүүлсэн хөнгөлөлт	25	45	9 000.0	8 370.0	51.43	26.57	51.67%
Алдарт эхийн одонтой ахмадуудад тусламж	4695	5454	359 154.0	357 000.0	10.93	9.35	85.57%
Улсын төсвөөс олгосон тэтгэмжийн дүн	38357	41386	1369 579.0	1543 140.0	5.10	5.33	104.43%
Ахмад настанд үзүүлсэн тусламж	2960	1235	41 352.0	85 902.2	2.00	9.94	497.89%
ХБИ-дэд үзүүлсэн тусламж хөнгөлөлт	193	54	7 558.0	16 378.0	5.59	43.33	774.49%
Ахмад настан ХБИ-дэд олгосон хөнгөлөлтийн дүн	3153	1289	48 910.0	102 280.2	2.22	11.34	511.52%
Олон нийтийн оролцоонд түшиглэсэн халамж	96	104	7 303.0	7 770.3	10.87	10.67	

НМТ-нөхцөлт мөнгөн тэтгэмж

Сумаар- /мянган-₮/	Нийгмийн халамжийн сан			Амьжиргааг дэмжих сан		
	Хуваарилагдсан санхүүжилт	Нийгмийн халамжийн үйлчилгээнд зарцуулсан санхүүжилт	Олголтын хувь	Хуваарилагдсан санхүүжилт	Нийгмийн халамжийн үйлчилгээнд зарцуулсан санхүүжилт	Олголтын хувь
Алтанбулаг	28 000.0	28 000.0	100.0%	46 400.0	46 400.0	100.00%
Аргалант	14 980.0	14 980.0	100.0%	16 750.0	16 750.0	100.00%
Архуст	17 860.0	17 860.0	100.0%	17 900.0	17 900.0	100.00%
Батсүмбэр	62 100.0	62 100.0	100.0%	80 800.0	80 800.0	100.00%
Баян	33 450.0	33 450.0	100.0%	28 550.0	28 550.0	100.00%
Баяндэлгэр	11 880.0	11 880.0	100.0%	17 650.0	17 650.0	100.00%
Баянжаргалан	17 000.0	17 000.0	100.0%	11 200.0	11 200.0	100.00%
Баян-Өнжүүл	20 880.0	20 880.0	100.0%	25 800.0	25 800.0	100.00%
Баянхангай	15 800.0	15 800.0	100.0%	18 000.0	18 000.0	100.00%
Баянцагаан	23 100.0	23 100.0	100.0%	55 300.0	55 300.0	100.00%
Баянцагт	11 900.0	11 900.0	100.0%	21 350.0	21 350.0	100.00%
Баянчандмань	40 600.0	40 600.0	100.0%	47 150.0	47 150.0	100.00%
Борнуур	44 200.0	44 200.0	100.0%	57 550.0	57 550.0	100.00%
Бүрэн	31 400.0	31 400.0	100.0%	39 300.0	39 300.0	100.00%
Дэлгэрхаан	21 050.0	21 050.0	100.0%	18 400.0	18 400.0	100.00%
Жаргалант	58 750.0	58 750.0	100.0%	65 300.0	65 300.0	100.00%
Заамар	34 000.0	34 000.0	100.0%	39 700.0	39 700.0	100.00%
Лүн	34 100.0	34 100.0	100.0%	28 200.0	28 200.0	100.00%
Мөнгөнморьт	26 300.0	26 300.0	100.0%	23 900.0	23 900.0	100.00%
Өндөрширээт	15 250.0	15 250.0	100.0%	19 950.0	19 950.0	100.00%
Сүмбэр	15 060.0	15 060.0	100.0%	19 250.0	19 250.0	100.00%
Сэргэлэн	20 620.0	20 620.0	100.0%	16 500.0	16 500.0	100.00%
Угтаал	24 300.0	24 300.0	100.0%	29 550.0	29 550.0	100.00%
Цэцэг	22 600.0	22 600.0	100.0%	28 500.0	28 500.0	100.00%
Эрдэнэ	34 660.0	34 660.0	100.0%	29 300.0	29 300.0	100.00%
Эрдэнэсант	40 180.0	40 180.0	100.0%	55 000.0	55 000.0	100.00%
Зуунмод	177 340.0	177 340.0	100.0%	134 350.0	134 350.0	100.00%
ХХҮХ	85 271.0	85 271.0	100.0%	288 155.0	288 155.0	100.00%
2008-07	982 631.0	982 631.0	100.0%	1279 755.0	1279 755.0	100.00%
Төвийн бүс	269 940.0	269 940.0	100.0%	278 350.0	278 350.0	100.00%
Зүүн бүс	141 150.0	141 150.0	100.0%	128 500.0	128 500.0	100.00%
Баруун бүс	238 680.0	238 680.0	100.0%	276 600.0	276 600.0	100.00%
Хойд бүс	247 590.0	247 590.0	100.0%	308 150.0	308 150.0	100.00%
2007-07	641 771.0	641 771.0	100.0%	1384 400.0	1371 325.0	99.06%



Ү н э , т а р и ф

а.Аймгийн төвд 2008 оны 7 сард бараа, үйлчилгээний үнэ, тариф 2005 оны 12 сарын 31-ныхтай харьцуулахад **48.35%**, 2007 оны 7 сарынхаас **36.60 %**-иар тус тус өсч, 2008 оны 6 сарынхаас **1.4%**-иар буурав.

Хэрэглээний бараа, үйлчилгээний үнэ, тарифын индекс бүлгийн дүнгээр
Consumer price index of certain goods and services : by groups

хугацаа Periods	Хүнсний бараа, ундаа,ус Food and non-alcoholic beverages	согтуу- руулах ундаа,архи Alcoholic beverages tobacco	хувцас, бөс бараа, гутал Clothing footwear and cloth	Орон сууц, ус, цахилгаан түлш Housing, water electricity and fuels	Гэр ахуйн тавилга Гэр ахуйн бараа Furnishings, house- hold edquipment and routine maintenance of the house	Эм тариа эмнэлэгийн үйлчилгээ Health, medical care and services	хувь percentage		
							Тээвэр Transport		
<i>Өмнөх сартай харьцуулснаар</i>							<i>Previous month=100</i>		
2007	XII	100.86	96.84	105.58	97.07	100.00	100.00	100.00	100.00
2008	I	101.25	100.00	103.05	97.66	101.75	100.00	100.00	100.00
	II	108.19	106.29	103.51	102.29	104.17	102.22	101.94	101.94
	III	110.62	101.92	100.13	100.24	98.56	99.67	106.20	106.20
	IV	112.25	98.73	100.22	100.17	102.41	100.00	100.00	100.00
	V	106.11	100.27	100.27	100.00	100.61	100.00	100.00	100.00
	VI	102.28	103.83	100.61	99.84	99.06	155.76	100.00	100.00
	VII	95.54	100.00	99.95	99.96	100.00	100.00	100.00	100.00
<i>Суурь үетэй харьцуулснаар 2005-XII=100%</i>									
2007	XII	137.39	113.53	103.09	118.58	123.84	132.42	133.43	133.43
2008	I	138.09	113.53	106.84	113.45	125.92	132.42	133.43	133.43
	II	146.15	120.71	107.36	116.42	129.21	135.84	135.57	135.57
	III	162.19	123.11	107.51	116.69	127.13	135.41	143.42	143.42
	IV	181.55	121.40	107.89	116.88	130.36	135.41	143.42	143.42
	V	189.71	121.74	108.14	116.88	131.19	135.41	143.42	143.42
	VI	194.39	126.53	109.13	116.66	129.45	207.90	143.42	143.42
	VII	184.40	126.53	109.00	116.64	129.45	207.90	143.42	143.42

хугацаа Periods	Холбооны хэрэгсэл, шуудангийн үйлчилгээ Communication	амралт, чөлөөт цаг, соёлын бараа үйлчил- гээ Recreation and culture	Боловсролын үйлчилгээ Education	Зочид буудал зоогийн газар дотуур байр Restaurants and hotels	Бусад бараа үйлчилгээ Miscellaneous goods & services	Ерөнхий индекс Overall index	
<i>Өмнөх сартай харьцуулснаар</i>							<i>Previous month=100</i>
2007	XII	100.00	100.00	100.00	100.00	100.00	100.91
2008	I	100.00	100.00	100.00	100.00	100.00	100.87
	II	100.00	100.00	100.00	100.00	100.27	104.18
	III	100.00	99.63	100.00	100.52	123.99	105.71
	IV	100.00	100.00	100.00	101.59	100.82	104.00
	V	100.00	100.00	100.00	100.00	100.00	101.99
	VI	100.00	102.54	100.00	100.00	100.04	102.69
	VII	100.00	100.00	100.00	100.00	100.00	98.60
<i>Суурь үетэй харьцуулснаар 2005-XII=100%</i>							
2007	XII	99.21	99.23	130.56	104.74	146.19	125.77
2008	I	99.21	99.23	130.56	104.74	146.19	126.47
	II	99.21	99.23	130.56	104.74	146.64	130.23
	III	99.21	98.73	130.56	105.39	182.63	138.53
	IV	99.21	98.73	130.56	107.44	183.80	144.81
	V	99.21	98.73	130.56	107.44	183.80	147.45
	VI	99.21	100.85	130.56	107.44	184.57	151.49
	VII	99.21	100.85	130.56	107.44	184.57	148.35

Энэ сард хүнсний болон өргөн хэрэгцээт зарим гол нэр төрлийн бараа, бүтээгдэхүүн **дээд, I гурил, хонь, адуу, ямааны мах, дотор мах, шингэн сүү, тагаг, айраг, цөцгийн тос, банан, төмс, элсэн чихэр, эрээн даавуу, цемент зэрэг 15** нэрийн бараа бүтээгдэхүүний үнэ, тариф **2.78-41.67** хувиар буурсан нь **ерөнхий индекс 1.4** хувиар буурахад нөлөөлөв. Энэ хугацаанд **цонхны шилний кв-т метрийн үнэ нэмэгдэж бусад 178** нэрийн бараа, үйлчилгээний үнэ хэвийн байв.

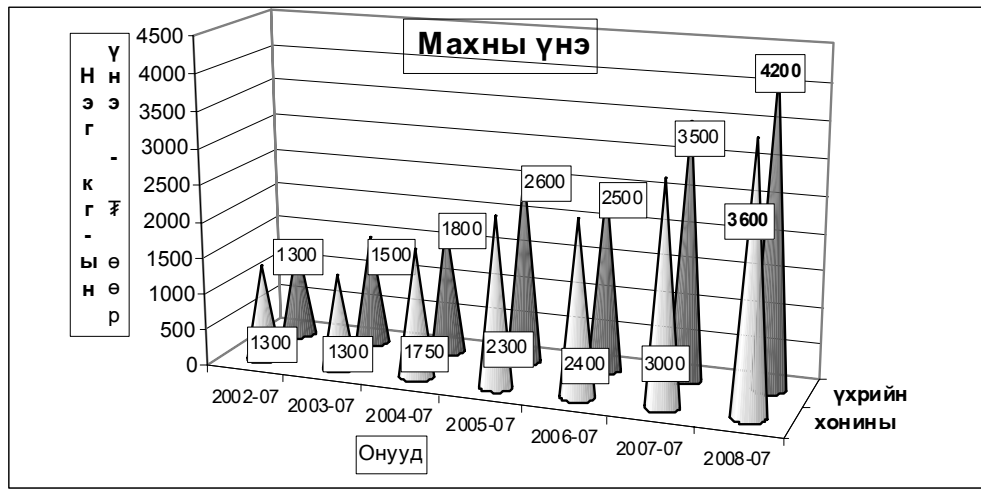

ХҮИ БАРАА БОЛОН ҮЙЛЧИЛГЭЭНИЙ БҮЛГЭЭР, 07-р сарын байдлаар
CPI by COMMODITY AND SERVICE GROUP, by avgust

	2008-VII 2005-XII	2008-VII 2007-VII	2008-VII 2008-VI
ЕРӨНХИЙ ИНДЕКС	148.35	136.60	98.60
Хүнсний бараа	184.40	154.85	95.54
Хүнсний бус бараа	109.00	122.45	99.95
Хүн амд үзүүлсэн үйлчилгээ	134.90	126.03	100.00

ХЭРЭЛГЭЭНИЙ ҮНИЙН ИНДЕКС, бүлэг, дэд бүлгээр
CONSUMER PRICE INDICES by group and subgroups

Бүлэг, дэд бүлэг	Group and subgroup	2008-VII 2005-XII	2008-VII 2007-VII	2008-VII 2008-VI
ХҮНСНИЙ БАРАА, УНДАА, УС	FOOD AND NON-ALCOHOLIC BEVERAGES	148.35	136.60	98.60
Хүнсний бараа	Foodstuffs	184.40	154.85	95.54
Талх, гурил, будаа	Bread, flour and cereals	186.29	156.22	95.39
Мах, махан бүтээгдэхүүн	Meat and mael products	204.32	177.49	95.36
Сүү, сүүн бүтээгдэхүүн, өндөг	Milk, dairy products, and eggs	189.94	131.86	93.24
Төрөл бүрийн өөх, тос	Oils and fats	150.02	165.65	86.09
Жимс, жимсгэнэ	Fruit	188.51	165.17	99.43
Тамс, хүнсний ногоо	Potato and vegetables	193.37	178.83	99.22
Саяах, жимсний чанаамал, чихэр, шоколад	Sugar, jam, candy and chocolate	175.39	147.08	98.95
Хүнсний бусад бүтээгдэхүүн		119.20	125.62	97.85
Сотгууруулах бус ундаа	Non-alcoholic beverages	165.21	136.64	100.00
СОГТУУРУУЛАХ УНДАА, ТАМХИ	ALCOHOLIC BEVERAGES, TOBACCO	128.26	113.98	100.00
Сотгууруулах ундаа	Alcoholic beverages	126.53	119.74	100.00
Тамхи	Tobacco	132.38	123.56	100.00
ХУВЦАС, БӨС БАРАА, ГУТАЛ	CLOTHING, FOOTWEAR AND CLOTH	111.60	110.00	100.00
Хувцас, бөс бараа	Clothing, cloth	109.00	122.45	99.95
Гутал	Footwear	98.24	123.09	100.00
ОРОН СУУЦ, УС, ЦАХИЛГААН, ХИЙН БОЛОН БУСАД ТҮЛШ	HOUSING, WATER, ELECTRICITY AND FUELS	116.64	125.93	99.96
Орон сууцны засварын үйлчилгээ	Maintenance and repair of the dwelling	116.62	114.46	99.71
Усан хагаамж, бусад үйлчилгээ	Water supply and miscellaneous services	115.97	114.15	100.00
Цахилгаан, хийн болон бусад түлш	Electricity, gas and other fuels	116.74	129.60	100.00
ГЭР АХУЙН ТАВИЛГА, ГЭР АХУЙН БАРАА	FURNISHINGS, HOUSEHOLD EQUIPMENT AND TOOLS	129.45	123.46	100.00
Тавилга, хэрэгсэл, хивс, дэвсгэр	Furniture, carpets and other floor coverings	128.21	122.03	100.00
Өвсмөл, нэхмэл эдлэл	Household textiles	151.69	144.67	100.00
Цахилгаан бараа	Household appliances	105.92	100.00	100.00
Шилэн эдлэл, сав суулга	Glassware, Tableware and household utensils	103.60	108.32	100.00
Багаж хэрэгсэл	Tools and equipment	139.36	124.92	100.00
Цэвэрлэгээний болон бусад жижиг бараа	Household maintenance	145.12	139.17	100.00
ЭМ, ТАРИА, ЭМНЭЛГИЙН ҮЙЛЧИЛГЭЭ	HEALTH	207.90	160.77	100.00
Эм тариа, эмнэлэгийн хэрэгсэл	Medical products, appliances and equipment	155.56	117.81	100.00
Амбулаторийн үйлчилгээ	Out-patient services	100.00	100.00	100.00
Эмнэлэгт хэвтэж эмчлүүлэх үйлчилгээ	Hospital services	240.00	184.62	100.00
ТЭЭВЭР	TRANSPORT	143.42	127.61	100.00
Тээврийн хэрэгсэлийн худалдан авалт	Purchase of vehicles	149.33	100.00	100.00
Хувийн тээврийн хэрэгсэлийн засвар, үйлчилгээ	Operation of personal transport equipment	140.07	140.78	100.00
Тээврийн үйлчилгээ	Transport services	148.34	119.12	100.00
ХОЛБООНЫ ХЭРЭГСЭЛ, ШУУДАНГИЙН ҮЙЛЧИЛГЭЭ	COMMUNICATION	99.21	108.07	100.00
АМРАЛТ, ЧӨЛӨӨТ ЦАГ, СОЁЛЫН БАРАА, ҮЙЛЧИЛГЭЭ	RECREATION AND CULTURE	100.85	106.83	100.00
Чөлөөт цаг соёлын үйлчилгээ	Recreational and cultural services	98.70	101.13	100.00
Ном, сонин бичгийн хэрэгсэл	Newspapers, books and stationery	101.13	100.00	100.00
БОЛОВСРОЛЫН ҮЙЛЧИЛГЭЭ	EDUCATION	130.56	134.29	100.00
ЗОЧИД БУУДАЛ, НИЙТИЙН ХООЛ, ДОТУУР БАЙРНЫ ҮЙЛЧИЛГЭЭ	HOTELS, AND RESTAURANTS	107.44	106.09	100.00
Нийтийн хоолны үйлчилгээ	Catering service	143.95	136.00	100.00
Зочид буудал, дотуур байрны үйлчилгээ	Hotels, accommodation service	100.00	100.00	100.00
БУСАД БАРАА, ҮЙЛЧИЛГЭЭ	MISCELLANEOUS GOODS AND SERVICES	184.57	171.37	100.00
Хувь хүнд хандсан үйлчилгээ	Personal care	134.90	126.03	100.00
Хувь хүний эд зүйл, хэрэглэл	Personal effects	191.48	115.56	100.00
Санхүүгийн үйлчилгээ	Financial services	250.00	250.00	100.00

Бараа, үйлчилгээний нэр төрөл, хэмжих нэгж	2008-07/ 2005-12	2008-07/ 2007-07	2008-07/ 2008-06
Гурил, дээд зэрэг Алтан тариаХК, задгай	183.33	166.04	94.62
Гурил, 1-р зэрэг Улаанбаатар, задгай	210.53	173.91	93.02
Гурил, 2-р зэрэг Улаанбаатар, задгай	206.25	194.12	100.00
Геймон, гадаад Макур 1кг	225.00	183.67	100.00
Геймон, дотоод Алтан тариаХК, Туузан	166.67	156.25	100.00
Талх, Хүнс Ар ХК-ны, ш	206.25	178.38	100.00
Гурилан боов, 0.5кг Хүнс ар хх,	153.85	149.25	100.00
Жигнэмэг Өгөөж ХК, 100 гр цайны	136.36	150.00	100.00
Цагаан будаа, задгай, кг	218.18	214.29	100.00
Шар будаа, задгай, кг,	287.50	230.00	100.00
Хонины мах, кг	200.00	128.57	92.31
Ухрийн мах, кг	175.00	135.48	100.00
Адууны мах, кг	200.00	140.00	86.15
Ямааны мах	187.50	136.36	93.75
Дотар мах, цувдай, цусгүй	233.33	106.06	58.33
Хиагч, чанасан, 1кг	150.00	132.00	100.00
Сүү, задгай, литр	100.00	200.00	75.00
Сүү, савласан, 1л Өэлүн	200.00	160.00	100.00
Тараг, задгай	100.00	175.00	70.00
Хорхой заруул, задгай, чихэртэй, кг	128.57	128.57	100.00
Айраг, 1литр	160.00	120.00	66.67
Хуурай сүү, кг, Орос, 25%-н тослогтой	196.43	157.14	100.00
Өндөг	166.67	166.67	100.00
Ургамлын тос, 1 литр	207.69	160.00	100.00
Өөхөн тос, кг	163.64	150.00	100.00
Шар тос, кг	136.36	128.57	100.00
Масло, задгай, 1 кг	187.50	150.00	93.75
Алим, шар, кг	187.50	178.57	100.00
Мандарин, кг	127.27	121.74	93.33
Үзэм, Хятад, кг	200.00	214.29	100.00
Төмс	175.00	116.67	97.22
Лууван, кг	127.27	175.00	100.00
Мягжин, кг	163.64	112.50	100.00
Байцаа, кг	100.00	120.00	100.00
Сонгино, кг	200.00	175.00	100.00
Өргөст хэмх, шилтэй, дөрсөн	255.56	230.00	100.00
Алаг салат, шилтэй "Urbalek", 630 гр	176.92	153.33	100.00
Элсэн чихэр, кг,	109.33	126.15	95.35
Хатуу чихэр, 1 кг	125.00	125.00	100.00
Зөөлөн чихэр, "Мишка", кг	114.29	111.11	100.00
Шоколад, "Aprel Gold"	154.55	130.77	100.00
Жинсий чанамал, "VIDAN", цэвэр жин 380 гр	115.38	157.89	100.00
Давс, цагаан, 1 кг, йоджуулсан	133.33	133.33	100.00
Майонез	128.57	128.57	100.00
Кетчуп, халуун ногоогүй, Польш, 250 гр	216.67	144.44	100.00
Ногоон цай, Гурж, 2 кг	120.00	120.00	100.00
Байхуу цай, Дилтон, 20 ширхэгтэй	108.33	108.33	100.00
Ундаа, Витафит, алимын, 1.5 л	110.00	110.00	100.00
Ундаа, "Бидний ундаа", 1.0 л, M CS Coca Cola	166.67	107.14	100.00
Цагаан архи, 0.5л, Хараа	132.14	123.33	100.00

Бараа, үйлчилгээний нэр төрөл, хэмжих нэгж	2008-07/ 2005-12	2008-07/ 2007-07	2008-07/ 2008-06
Пиво, Касс, 0.33 л	135.71	126.67	100.00
Янжуур тамхи, West	106.67	100.00	100.00
Янжуур тамхи, "Алтан навч"	114.29	114.29	100.00
Дүнсний тамхи 1 Бодоол=350 гр	110.00	110.00	100.00
Дээлийн даавуу, 140 см өргөнтэй, м	183.33	137.50	100.00
Даалимба, м, Хятад	128.57	128.57	100.00
Эрээн даавуу, м, нарийн энтэй, Орос	228.57	200.00	94.12
Торго, задгай цэцгэн хээтэй, 78 см өргөнтэй, 1 м	150.00	142.86	100.00
Зулхай, м	90.91	90.91	100.00
Эрэгтэй хүний дотортой куртка	100.00	138.89	100.00
Костюм, 2 хос, энгийн хийцтэй, 48 размер, Хятад	100.00	111.11	100.00
Ноосон цамц, 50% ноос, 48 размер, Хятад	112.50	112.50	100.00
Сорочка, урт ханцуйтай, 35% хөвөн даавуу, Хятад	85.71	120.00	100.00
Биеийн тамирын хослол, 48-52 размер, энгийн, Хятад	111.11	111.11	100.00
Жинс, 30-33 размер, Хятад	136.36	136.36	100.00
Брюк, 46-48 размер, энгийн хийцтэй, Хятад	125.00	107.14	100.00
Даавуун футболка, 100% даавуу, дугуй захтай, Хятад, нимгэн	107.69	100.00	100.00
Трусы, 100% хөвөн даавуу	100.00	100.00	100.00
Оймс, даавуун, Хятад	116.67	100.00	100.00
Хиймэл нэхий дээл, 46 размер, Хятад	100.00	100.00	100.00
Эмэгтэй хүний хавар намрын пальто	100.00	109.09	100.00
Эмэгтэй хүний, доторгүй куртка, хагас урт, 46-48 размер, Хятад	100.00	100.00	100.00
Эмэгтэй хослол, 2 хос, 46-48 размер, Хятад	100.00	111.11	100.00
Ноосон цамц, Хятад	125.00	100.00	100.00
Көфт, говлын, урт ханцуйтай	81.25	100.00	100.00
Юбка, 100% полиэстр	133.33	111.11	100.00
Биеийн тамирын хувцас, хөвөн даавуун материалтай, Хятад	105.88	105.88	100.00
Эмэгтэй өмд, 46-48 размер,	75.00	107.14	100.00
Ноосон өмд, Хятад	125.00	142.86	100.00
Хөхний даруулга, Хятад	156.67	138.89	100.00
Трусы, 100% хөвөн даавуу, Хятад	80.00	100.00	100.00
Трико, 100% полиамид, Хятад	100.00	119.05	100.00
Оймс, даавуун, Хятад	120.00	100.00	100.00
Хавар, намрын куртка, синтефон дотортой, 6-7 настай хүүхдийн, Хятад	111.11	125.00	100.00
Хүүхдийн ноосон цамц, Хятад	100.00	100.00	100.00
Эрэгтэй хүүхдийн сорочка, цагаан, Хятад	160.00	160.00	100.00
Хүүхдийн жинсэн өмд, Хятад	100.00	123.08	100.00
Хүүхдийн футболка, Хятад	139.89	125.00	100.00
Хүүхдийн оймс, 5-7 нас, ноосон, Хятад	100.00	111.11	100.00
Эрэгтэй хүний ороолт, ноосон даавуу, Хятад	100.00	100.00	100.00
Эрэгтэй савхин бээлий, 9 размер, дотоод	107.69	127.27	100.00
Эмэгтэй хүний ноосон малгай	85.71	100.00	100.00
Эрэгтэй өвлийн гутал, хагас түрийтэй	140.00	152.17	100.00
Эрэгтэй ботинк, ширэн, үдээстэй	52.63	100.00	100.00
Эрэгтэй хүний пүүз, 41-43 размер, Хятад	65.00	100.00	100.00
Эмэгтэй өвлийн гутал, ширэн, урт түрийтэй, цахилгаантай, энгийн, Хятад	125.00	131.58	100.00
Эмэгтэй хавар, намрын гутал, ширэн, богино түрийтэй	95.65	137.50	100.00
Эмэгтэй хүний ширэн туфли, хиймэл арьсан дотортой, Хятад	86.67	100.00	100.00
Эрэгтэй хүүхдийн өвлийн пүүзэн гутал, 36-38 размер, Хятад	66.67	105.26	100.00

Бараа, үйлчилгээний нэр төрөл, хэмжих нэгж	2008-07/	2008-07/	2008-07/
	2005-12	2007-07	2008-06
Бүриэд гутал, 3-5 настай хүүхдийн	100.00	107.14	100.00
Хүүхдийн пууз, Хятад, 10-12 насны хүүхдийн	100.00	94.12	100.00
Цагаан тосон будаг, Хятад, байшинтай	108.33	108.33	100.00
Цемент, Хятад, 1уут	108.33	100.00	92.86
Цонхны шил, 1м2	103.70	100.00	100.00
Хэдаас, 40мм, кг	181.82	133.33	117.65
Гэрийн мод	120.00	120.00	100.00
Орон сууцанд засвар хийлгэх хөлс, 2 өрөө байр	100.00	100.00	100.00
Цэвэр усны үнэ, сард, орон сууцны айлын, 1 хүний	90.00	100.00	100.00
Цэвэр ус, гэр хороолол, 1 л	100.00	100.00	100.00
Хог хаягдал, орон сууцны нэг өрхийн, сард	200.00	200.00	100.00
Хог хаягдал, сард, гэр хорооллын 1 өрхийн	400.00	250.00	100.00
Бохир усны үнэ, сард, 1 хүний	100.00	100.00	100.00
Засвар үйлчилгээний хөлс (СӨХ-с авах хөлс)	-	-	-
Халаалт, 1м ²	80.73	100.00	100.00
Орон сууцны цахилгаан, 1 кВт	108.12	110.33	100.00
Гэр хорооллын цахилгаан, 1 кВт	98.28	105.56	100.00
Түлшний мод, шуудайгаар	100.00	125.00	100.00
Нүүрс, 1 тонн	178.57	200.00	100.00
Халуун ус, сард, 1 хүний	125.00	125.00	100.00
Модон ор, хээтэй	150.00	133.33	100.00
Модон авдар, хээтэй	112.50	112.50	100.00
Диван, гар хийцийн	145.45	133.33	100.00
Хивс, 2х3м хэмжээтэй, энгийн, "Эрдэнэт хивс"	143.75	121.05	100.00
Шалны хулдаас, Хятад	100.00	125.00	100.00
Орны бүтээлэг	171.43	171.43	100.00
Хөвөөнтэй хөмжил, 1 хүний	100.00	100.00	100.00
Ор, хөмжлийн даавуу	150.55	141.67	100.00
Гэр нүүрийн алчуур, 30*60см	120.00	120.00	100.00
Хөргөгч, Хятад	100.00	100.00	100.00
Угаалгын машин, хагас автомат, Хятад	131.25	100.00	100.00
Цахилгаан индүү, Хятад	94.44	100.00	100.00
Данх, никель, 3л	81.25	100.00	100.00
Цайны халуун сава, 2 л	107.14	103.45	100.00
Шаазан аяга, Хятад	120.00	120.00	100.00
Төмөр зуух, нимгэн төмрөөр хийсэн, энгийн	138.89	113.64	100.00
Хуруу зай, 1.5в	140.00	140.00	100.00
Эдийн саван, ОК	160.00	160.00	100.00
Угаалгын нунтаг, "ОМО-99"	112.50	112.50	100.00
Аяга, таваг угаагч шингэн	150.00	120.00	100.00
Лав, Монлаа, нэг боодол	155.56	116.67	100.00
Шүдэнз, толгой, Орос	150.00	150.00	100.00
Аспирин, 10ш	166.67	100.00	100.00
Ампциллин, 10ш	200.00	144.44	100.00
Витамин "С", үрлэн, 50ш	130.77	113.33	100.00
Хлорфенамен, Монос	177.78	133.33	100.00
Пенициллин, тариагаар, 1 сая	105.26	105.26	100.00
Кальцийлорид, тариагаар, 10 амлул	166.67	100.00	100.00
Бинт, дотоод	114.29	114.29	100.00

Бараа, үйлчилгээний нэр төрөл, хэмжих нэгж	2008-07/	2008-07/	2008-07/
	2005-12	2007-07	2008-06
Шүдний эмчид үзүүлэх, цементэн пломба тавиулах	100.00	100.00	100.00
Эмнэлгийн ор хоногийн хөлс, өдрийн, даатгал оргогүй	240.00	184.62	100.00
Мотоцикл (машин) ИЖ Планета-5	100.00	100.00	100.00
Унадаг дугуй, Хятад	111.11	100.00	100.00
Автомашин дугуй	125.00	142.86	100.00
Бензин, А-80, 1 литр	140.51	146.05	100.00
Бензин, А-92, 1 литр	148.19	136.67	100.00
Дизелийн түлш, 1 литр	138.95	142.70	100.00
Машины дугуй нөхөх хөлс	108.33	108.33	100.00
УБ-аймгийн төвийн төмөр замын хөлс, том хүн, нэг талдаа, купе	-	-	-
Автобусны билет, том хүн	200.00	100.00	100.00
Хот доторх таксины хөлс, 1 км	114.29	100.00	100.00
УБ-Аймгийн төвийн таксины хөлс, нэг талдаа	144.44	130.00	100.00
УБ-аймгийн төвийн онгоцны билет, том хүн, нэг талдаа	-	-	-
Энгийн утаснаас энгийн утас руу ярих 1 минутын тариф	100.00	100.00	100.00
Мобикомын урьдчилсан төлбөрт үйлчилгээний цэнэглэгч карт, 60 хоногийн эрхтэй, 60	129.03	117.65	100.00
Аймгийн төв-УБ руу 3 мин утсаар ярих хөлс	50.72	100.00	100.00
Өнгөт телевизор, 21"-ийн SHARP	94.00	100.00	100.00
DVD тоглуулагч, Хятад	100.00	100.00	100.00
Магнитофон хөгжим, Хятад	100.00	100.00	100.00
Зургийн хальс, 200 мэдрэмжтэй, 36 кадртай, Коники, Фужи	100.00	100.00	100.00
Бичлэггүй CD	116.67	116.67	100.00
Зурагтын сарын хураамж	100.00	100.00	100.00
Кабелийн телевизийн сарын хураамж:	100.00	100.00	100.00
Зургийн хальс угаалгах хөлс, 10х15см, Фужи Фильм, Коники	107.14	100.00	100.00
Биллиард тоглох хөлс, клубт	100.00	100.00	100.00
Сурах бичиг, 5р ангийн, Математик	100.00	100.00	100.00
Сурагчийн дэвтэр, дөрвөлжин шугамтай, 12 хуудастай	100.00	120.00	100.00
Орон нутгийн сонины улирлын захиалга	70.31	100.00	100.00
Ил захидал	100.00	100.00	100.00
Тосон бэл	150.00	150.00	100.00
Улсын их, дээд сургуулийн жилийн сургалтын төлбөр	130.56	134.29	100.00
Зоогийн газрын хоолны үнэ	142.86	138.89	100.00
Цэцэрлэгийн хүүхдийн хоолны мөнгө, 1 өдрийн	150.00	120.00	100.00
Зочид буудлын хөлс, энгийн, 1 хүн, 1 хоног	100.00	100.00	100.00
Эрэгтэй үс засуулах хөлс	130.00	130.00	100.00
Эмэгтэй үс засуулах хөлс, энгийн тайралт	175.00	175.00	100.00
Нийтийн халуун усны хөлс, том хүн	125.00	125.00	100.00
Эмэгтэй хүний нүүрний энгэсэг	111.11	111.11	100.00
Гар нүүрийн саван	147.06	138.89	100.00
Үсний шампунь, Clear	144.83	116.67	100.00
Шүдний оо, Lucky mint	127.27	127.27	100.00
Ариун цэврийн чаас, боодол, орос	152.00	126.67	100.00
Мөнгөн аяга, хээтэй, дунд гарын	242.86	118.06	100.00
Сурагчийн цуц, Хятад	128.57	112.50	100.00
Банкны үйлчилгээний хөлс, мөнгөн гуйвуулгын шимтгэл, дансгүй	250.00	250.00	100.00

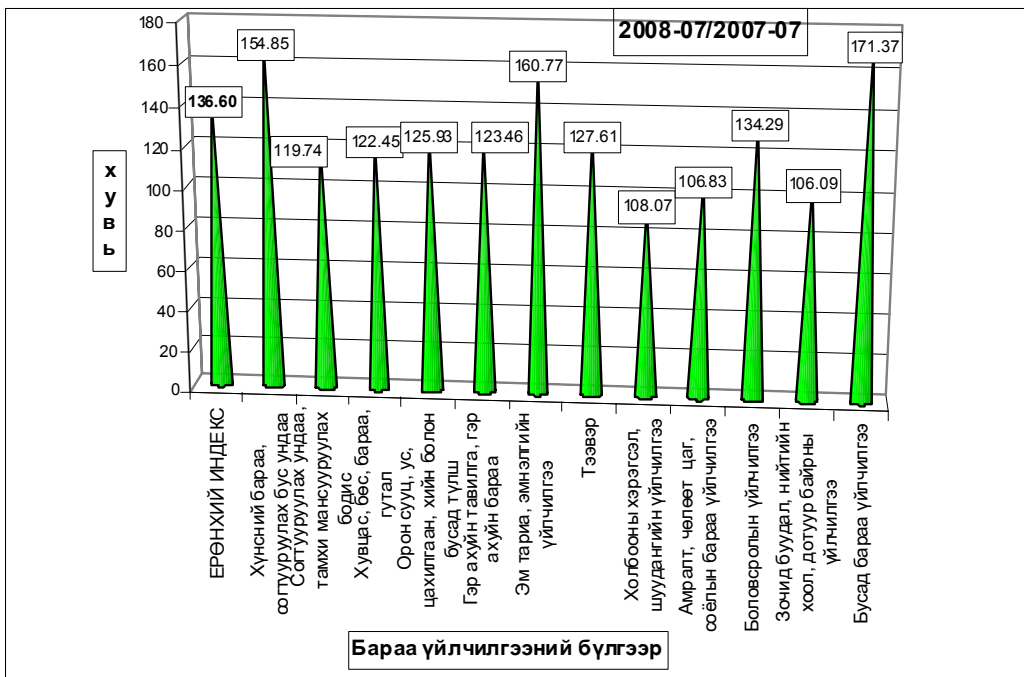
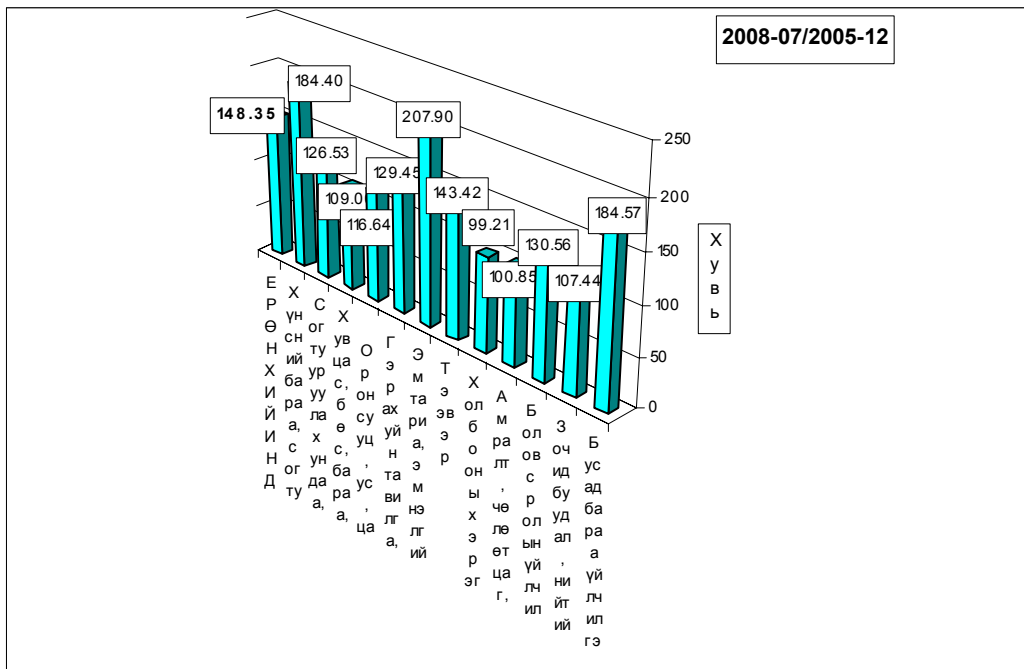

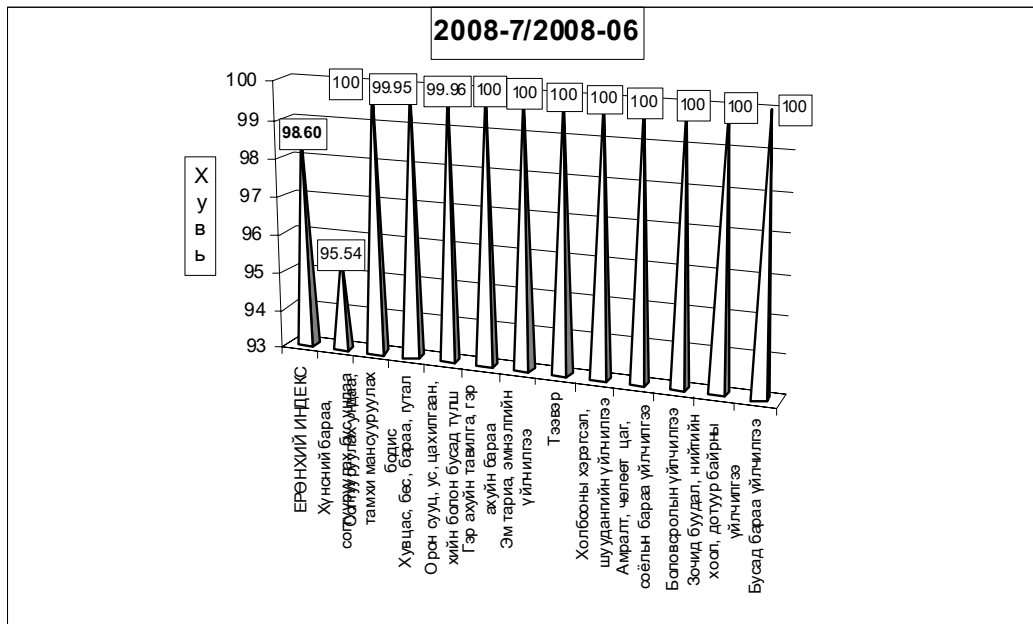

б. Хөдөөд 2008 оны 7 сард бараа үйлчилгээний үнэ тариф 2005 оны 12 сартай харьцуулахад **81.51%**, 2007 оны 07 сарынхаас **59.97%** тус тус өсч, 2008 оны 06 сараас **0.24** хувиар буурав.

Хэрэглээний бараа, үйлчилгээний үнийн индекс, 2008. VII
Consumer price index of certain goods and services, 2008.VII

БҮЛЭГ		GROUP	/хөдөөд/		(хувиар)
			2008-07/ 2005-12	2008-07/ 2007-07	2008-07/ 2008-06
Хүнсний бараа		Foodstuffs	181.51	159.97	99.76
ү	Гурил, гурилан бүтээгдэхүүн	Flour and flour products	202.45	187.09	100.17
ү	Мах, махан бүтээгдэхүүн	Meat and meat products	182.63	125.68	99.41
н	Сүү, сүүн бүтээгдэхүүн	Milk and dairy products	135.99	157.10	91.70
э	Саахар, чихэр, цай, жимс	Sugar, candy, tea, fruits	133.93	115.27	99.57
э	Төмс, хүнсний ногоо	Potatoes and vegetables	183.15	153.40	99.33
с	Хүнсний бусад бараа	Other foodstuffs	154.85	146.76	100.57
	Архи, ундаа, тамхи	Alcohol and tobacco	181.50	171.27	100.95
Хувцас, гутал, бөс бараа		Clothing, footwear and cloth	120.27	115.33	99.99
ү	Эрэгтэй хүний хувцас	Men's clothing	139.45	110.86	100.16
ү	Эмэгтэй хүний хувцас	Women's clothing	138.03	114.32	100.11
н	Хүүхдийн хувцас	Children's clothing	117.65	111.95	99.92
ээ	Бүх төрлийн гутал	Footwear	102.20	118.54	99.41
с	Хөвөн, бөс бараа	Cloth	142.74	110.85	103.47
Орон сууц, түлш, цахилгаан		Housing, heating, electricity	126.33	119.07	103.94
Гэр ахуйн бараа		Household goods	122.74	115.85	99.80
Эм тариа, эмнэлгийн үйлчилгээ		Medical care and services	126.94	114.66	100.59
Тээвэр, холбооны үйлчилгээ		Transport and communication	132.61	127.80	100.76
Соёл, боловсролын бараа үйлчилгээ		Cultural goods and recreation	110.61	102.91	100.00
Бусад бараа, үйлчилгээ		Other goods and services	108.66	108.37	100.34
Ерөнхий (нийт) индекс		Overall index	152.42	138.33	100.14

Тус аймгийн хэмжээгээр 2008 оны 7-р сард ХАА-н болон өргөн хэрэгцээт бараа, үйлчилгээний үнэ тариф ямар байгааг сумдаар үзүүлбэл.

ХАА-н бүтээгдэхүүний үнэ (₮-өөр)

Сумд	Sumd	Average prices, tog											
		дундаж үнэ, ₮									Сонгино. /Onion/		
		Үхрийн мах Beef, grade			Хонины мах Mutton, grade			Төмс. /Potato/					
2007.VII	2008.VI	2008.VII	2007.VII	2008.VI	2008.VII	2007.VII	2008.VI	2008.VII	2007.VII	2008.VI	2008.VII		
АБ	АВ	2,800	3,500	3,500	2,600	3,400	3,400	500	750	500	600	1,100	600
АР	АР	2,800	3,000	3,000	2,600	3,000	3,000	400	600	600	450	750	750
АТ	АТ	3,000	3,300	3,300	2,800	4,000	4,000	300	500	500	600	650	650
БС	ВС	2,500	3,800	4,000	2,300	3,500	3,600	350	500	500	600	750	750
БА	ВА	3,000			2,900	4,100	4,100	500	1,400	1,400	500	1,000	600
БД	ВД	2,800	2,500	2,500	2,700	2,300	2,300	350	1,000	1,000	450	650	650
БЖ	ВЖ	2,500	3,000	3,000	2,500	3,000	3,000	350	700	700	700	800	800
БӨ	ВО	2,300	2,500	2,500	2,500	2,500	2,500	300	550	550	500	700	700
БХ	ВКН	2,400	3,000	3,000	2,100	2,500	2,500	400	700	700	500	500	500
БЦ	ВТС		3,200	3,200	2,600	3,000	3,000	350	600	600	500	700	700
БТ	ВТ	2,600	5,000	5,000	2,400	4,000	4,000	350	600	600	600	600	600
БЧ	ВСН	2,500	4,200	4,000	2,500	3,800	3,800	600	650	1,000	600	700	500
БН	ВН	3,000	4,000	4,200	2,800	4,000	4,000	500	700	800	500	600	500
БҮ	ВУ	2,800	3,500	3,500	2,500	3,500	3,500	400	600	600	350	500	500
ДХ	ДКН	2,000	3,300	3,300	1,800	2,800	2,800	350	1,000	800	700	1,000	700
ЖА	ЖА	3,200	4,000	3,800	3,000	3,600	3,200	350	600	800	600	550	500
ЗА	ЗА	2,500	3,500	3,500	2,000	3,000	3,000	600	900	1,200	600	500	500
ЛҮ	ЛУ	2,500	3,800	3,800	2,300	3,500	3,500	400	750	750	600	600	600
ММ	ММ	2,800	3,800	3,800	2,800	3,200	3,200	450	790	700	500	600	600
ӨШ	ОШ	2,400	3,000	2,500	2,000	3,000	2,500	400	600	600	500	600	600
СҮ	СУ	2,800	3,500	3,500	2,800	3,500	3,500	300	300	300	700	600	600
СЭ	СЕ		3,800	3,800		3,500	3,500	300	500	500	500	600	600
УГ	УГ	2,800	3,500	3,500	2,300	2,600	2,600	250	550	550	600	700	1,000
ЦЭ	ТСЕ	2,500	2,800	2,800	2,500	2,800	2,800	350	500	500	600	650	650
ЭР	ЕР	3,000	3,000	4,000	2,500	2,500	3,800	450	600	600	450	500	700
ЭС	ЕС	3,000	4,500	4,000	2,300	3,500	3,000	400	600	600	600	600	600
ЗМ	ЗМ	3,300	4,000	4,000	2,900	3,900	3,900	500	800	800	500	800	700
Айм	Aim	2,712	3,500	3,500	2,500	3,259	3,259	398	676	694	552	878	635

Сумд	Sumd	Average prices, tog											
		дундаж үнэ, ₮									Хонины ноос /1 кг/		
		Шингэн сүү /1 литр/ /Milk, Litre/			Ямааны ноолуур/1 кг/ Greazy cashmere/1 kg/			Тэмээний ноос. /1 кг/ Camel s wool / 1 kg/					
2007.VII	2008.VI	2008.VII	2007.VII	2008.VI	2008.VII	2007.VII	2008.VI	2008.VII	2007.VII	2008.VI	2008.VII		
АБ	АВ	300	700	500	32,000	25,500	26,000				400	450	500
АР	АР	400	500	400	32,000	22,000	22,000	900	2,000	2,000	350	350	550
АТ	АТ	500	600	600	32,000	20,000	20,000				650	650	650
БС	ВС	180	400	320	30,000	28,000	28,000	600	3,000	3,000	350	350	500
БА	ВА	500	600	600	35,000	20,000	20,000	2,000	2,800	2,800	350	350	500
БД	ВД	350	800	800	25,000	18,000	18,000	1,000	2,500	2,500	500	500	500
БЖ	ВЖ	500	500	500		25,000	25,000	1,000	3,000	3,000	400	400	500
БӨ	ВО	350	1,000	1,000	23,000	19,000	19,000	2,500	2,500	2,500	400	500	500
БХ	ВКН	400	500	400	30,000	25,000	25,000				400	400	500
БЦ	ВТС	400	500	500	30,000	28,000	28,000	3,500	3,500	3,500	250	450	450
БТ	ВТ	250	500	500	32,000	20,000	20,000				400	400	500
БЧ	ВСН	300	800	800	32,000	25,000	28,000				250	450	450
БН	ВН	150	300	300	32,000	28,000	28,000	1,000	3,000	3,000	300	300	500
БҮ	ВУ	600	1,000	1,000	20,000	21,000	25,000	800	3,000	3,000	300	300	500
ДХ	ДКН	500	500	500	35,000	21,000	21,000	2,000	2,000	2,000	320	320	520
ЖА	ЖА	300	400	400	33,000	28,000	30,000				450	450	500
ЗА	ЗА	350	500	500		30,000	25,000				350	350	550
ЛҮ	ЛУ	150	500	500	26,000	25,000	25,000	2,500	3,000	3,000	300	300	500
ММ	ММ	200	320	320	27,000	26,000	26,000	5,000	3,500	3,500	400	400	450
ӨШ	ОШ	400	700	700		20,000	20,000	1,000	2,500	2,500	450	450	500
СҮ	СУ	160	600	250	32,000	18,000	18,000		2,500	2,500	250	450	450
СЭ	СЕ	400	800	800		26,000	26,000	1,500	2,500	2,500	400	400	500
УГ	УГ	300	500	500	30,000	25,000	25,000				400	400	500
ЦЭ	ТСЕ	300	500	400		25,000	25,000				400	400	500
ЭР	ЕР	400	800	500	30,000	29,000	29,000	1,000	2,500	2,500	300	450	500
ЭС	ЕС	400	600	400		20,000	20,000	1,000	2,500	2,500	400	500	500
ЗМ	ЗМ	400	800	800	30,000	25,000	25,000	1,500	3,000	3,000	350	450	450
Айм	Aim	350	601	548	29,905	23,796	23,963	1,694	2,739	2,739	373	414	501

Өргөн хэрэгцээт бараа үйлчилгээний үнэ

Сумд		1-р гурил Flour, grade 1, 1 кг	2-р гурил Flour, grade 2, 1 кг	Цагаан будгаа Rice 1 кг	Шар будгаа Millet 1 кг	Элсэн чихэр Sugar 1 кг	Ундны ус Monthly water 1 liter	Цахил- гааны Electricity 1кв
АБ	АВ	800	700	1300	1000	900	2.00	63.00
АР	АР	1000		1500	1050	1200	1.00	61.00
АТ	АТ	1100	700	1450	1450	950	1.00	62.00
БС	ВС	1000	900	1300	1250	1300	0.50	63.00
БА	ВА	950	850	1600	1500	1100	2.50	64.00
БД	ВД	950	870	1200	900	1100	0.50	64.00
БЖ	ВГ	960	700	1500	1500	900	1.00	63.00
БӨ	ВО	900	750	1250	1000	1000	1.00	62.00
БХ	ВКН	900	700	1200	600	1000	1.00	63.00
БЦ	ВТС	980	880	1500	800	1000	1.00	64.00
БТ	ВТ	1100	700	1400	1200	1000	2.00	64.00
БЧ	ВСН	900	750	1400	1000	1100	1.00	65.00
БН	ВН	1000	750	1300	1200	1200	1.00	64.00
БҮ	ВУ	900	800	1500	1100	1000	1.00	64.00
ДХ	ДКН	1000	800	1300	900	1000	1.00	66.00
ЖА	ЖА	950	720	1400	1200	1000	1.00	63.00
ЗА	ЗА	910	700	1200	900	950	1.00	63.00
ЛҮ	ЛУ	900		1200	900	1000	1.00	64.00
ММ	ММ	1100	750	1350	850	850	1.00	66.00
ӨШ	ОШН	1200	750	1400	850	1000	0.80	62.00
СҮ	СУ	950	750	1300	900	1000	1.00	65.00
СЭ	СЕ	850	700	1500	1000	1000	1.30	63.00
УГ	УГ	1000		1400	1200	1200	0.50	62.00
ЦЭ	ТСЕ	900	800	1500	1000	1200	2.00	63.00
ЭР	ЕР	900	670	1400	1300	900	1.50	64.00
ЭС	ЕС	1100	900	1500	1000	950	1.50	65.00
ЗМ	ЗМ	800	660	1200	1150	820	1.25	63.00

Сум /soum/	Тэмэний дундаж үнэ, нас, хүйсээр, мян.төг Average prices for 1 cattle, by age, sex, thous.tog													
	Буур /bull camel/		Нас гүйцсэн тэмээ / Adult camel/				Өсвөр насны тэмээ /Young/				Ботро / Calf camel /			
			Ат / Castrated camel /		Ингэ / Cow camel /		Эр / steer camel /		Эм / Cow camel /		Эр /Male /		Эм / Female /	
	2008.VI	2008.VII	2008.VI	2008.VII	2008.VI	2008.VII	2008.VI	2008.VII	2008.VI	2008.VII	2008.VI	2008.VII	2008.VI	2008.VII
АБ	АВ	400.0	400.0	400.0	400.0	400.0	400.0	250.0	250.0	250.0		80.0	80.0	80.0
АР	АР			350.0	350.0	250.0	250.0							
АТ	АТ	800.0	800.0	500.0	500.0	350.0	350.0	200.0	200.0	200.0	200.0	90.0	90.0	90.0
БС	ВС													
БА	ВА	500.0	500.0	700.0	700.0	650.0	650.0	200.0	200.0	250.0	250.0	150.0	150.0	150.0
БД	ВД	500.0	500.0	500.0	500.0	450.0	450.0	250.0	250.0	280.0	280.0	70.0	70.0	75.0
БЖ	ВЖ	400.0	400.0	400.0	400.0	300.0	300.0	250.0	250.0	200.0	200.0	100.0	100.0	100.0
БӨ	ВО			700.0	700.0	600.0	600.0	500.0	500.0	450.0	450.0			
БХ	ВКН			700.0	700.0	750.0	750.0	550.0	550.0	550.0	550.0			
БЦ	ВТС	550.0	550.0	650.0	650.0	550.0	550.0	400.0	400.0	300.0	300.0	150.0	150.0	150.0
БТ	ВТ													
БЧ	ВСН													
БН	ВН	700.0	700.0	800.0	800.0	600.0	600.0	450.0	450.0	350.0	350.0	100.0	100.0	100.0
БҮ	ВУ	400.0	400.0	500.0	500.0	300.0	300.0	300.0	300.0	250.0	250.0	100.0	100.0	100.0
ДХ	ДКН	450.0	450.0	400.0	400.0	300.0	300.0	250.0	250.0	200.0	200.0	100.0	100.0	100.0
ЖА	ЖА													
ЗА	ЗА													
ЛҮ	ЛУ	500.0	500.0	500.0	500.0	450.0	450.0	400.0	400.0	400.0	400.0	80.0	80.0	80.0
ММ	ММ			450.0	450.0	350.0	350.0	200.0	200.0	150.0	150.0			
ӨШ	ОШН			350.0	200.0	350.0	180.0		150.0	130.0				
СҮ	СУ													
СЭ	СЕ	500.0	500.0	600.0	600.0	700.0	700.0	350.0	350.0	300.0	300.0			
УГ	УГ													
ЦЭ	ТСЕ			450.0	450.0	400.0	400.0							
ЭР	ЕР			500.0	500.0	400.0	400.0							
ЭС	ЕС			450.0	450.0	400.0	400.0							
ЗМ	ЗМ	600.0	600.0	500.0	500.0	450.0	450.0	350.0	350.0	300.0	300.0	150.0	150.0	150.0
Айм		525.0	525.0	520.0	512.5	450.0	441.5	326.7	315.6	295.3	285.0	106.4	106.4	106.8

Сумд	Sum	Адууны дундаж үнэ, нас, хүйсээр, мян.төг										Average prices for 1 Horse, by age, sex, thous.tog					
		Нас гүйцсэн адуу / Adult Horse /								Өсвөр насны адуу / Young horse /				Унага / Foal /			
		Азаар / Stallion /		Морь / Castrated Horse /		Гүү / Mare /		Эр / steer camel /		Эм / Cow camel /		Эр / Male /		Эм / Female /			
		2008.VI	2008.VII	2008.VI	2008.VII	2008.VI	2008.VII	2008.VI	2008.VII	2008.VI	2008.VII	2008.VI	2008.VII	2008.VI	2008.VII		
АБ	АВ	250.0	250.0	250.0	250.0	250.0	250.0	150.0	150.0	150.0	150.0	60.0	60.0	60.0	60.0		
АР	АР	400.0	400.0	300.0	300.0	300.0	300.0	180.0	180.0	170.0	170.0						
АТ	АТ	500.0	500.0	300.0	300.0	250.0	250.0	150.0	150.0	150.0	150.0	50.0	50.0	50.0	50.0		
БС	BS	500.0	500.0	400.0	400.0	400.0	400.0	200.0	200.0	200.0	200.0	80.0	80.0	80.0	80.0		
БА	BA	400.0	400.0	350.0	350.0	400.0	400.0	250.0	250.0	200.0	200.0						
БД	BD	360.0	360.0	350.0	350.0	300.0	300.0	180.0	180.0	220.0	220.0	60.0	60.0	60.0	60.0		
БЖ	BJ	350.0	350.0	350.0	350.0	200.0	200.0	300.0	300.0	200.0	200.0	80.0	80.0	80.0	80.0		
БӨ	BO	400.0	400.0	350.0	350.0	300.0	300.0	200.0	200.0	150.0	150.0	30.0	30.0	30.0	30.0		
БХ	BKH	450.0	450.0	360.0	360.0	350.0	350.0	300.0	300.0	300.0	300.0						
БЦ	BTS	250.0	250.0	350.0	350.0	300.0	300.0	160.0	160.0	150.0	150.0	80.0	80.0	80.0	80.0		
БТ	BT			300.0	300.0	230.0	230.0	160.0	160.0	150.0	150.0						
БЧ	BCH	350.0	300.0	350.0	260.0	300.0	200.0	250.0	200.0	180.0	180.0	100.0	90.0	80.0	90.0		
БН	BN	500.0	500.0	300.0	500.0	250.0	400.0	400.0	300.0	300.0	200.0	130.0	130.0	130.0	130.0		
БҮ	BU	250.0	250.0	250.0	250.0	200.0	200.0	150.0	150.0	150.0	150.0	100.0	100.0	100.0	100.0		
ДХ	DKH	250.0	250.0	250.0	250.0	230.0	230.0	150.0	150.0	130.0	130.0	80.0	80.0	80.0	80.0		
ЖА	JA	400.0	400.0	350.0	350.0	300.0	300.0	250.0	250.0	250.0	250.0	100.0	100.0	100.0	100.0		
ЗА	ZA	400.0	500.0	350.0	350.0	300.0	300.0	280.0	250.0	280.0	250.0	50.0	50.0	50.0	50.0		
ЛҮ	LU	500.0	500.0	300.0	300.0	250.0	250.0	200.0	200.0	200.0	200.0	50.0	50.0	50.0	50.0		
ММ	MM	500.0	500.0	350.0	350.0	300.0	300.0	250.0	250.0	200.0	200.0						
ӨШ	OSH	250.0	250.0	260.0	260.0	200.0	200.0	160.0	160.0	160.0	160.0	70.0	70.0	70.0	70.0		
СҮ	SU	350.0	350.0	300.0	300.0	300.0	300.0	150.0	150.0	100.0	100.0	70.0	70.0	70.0	70.0		
СЭ	SE	200.0	200.0	300.0	300.0	300.0	300.0	160.0	160.0	150.0	150.0	50.0	50.0	50.0	50.0		
УГ	UG	230.0	230.0	200.0	200.0	200.0	200.0	150.0	150.0	150.0	150.0	80.0	80.0	80.0	80.0		
ЦЭ	TSE	300.0	300.0	250.0	250.0	230.0	230.0	150.0	150.0	150.0	150.0	70.0	70.0	70.0	70.0		
ЭР	ER	600.0	600.0	300.0	300.0	300.0	300.0	250.0	250.0	250.0	250.0						
ЭС	ES	500.0	500.0	400.0	400.0	350.0	350.0	300.0	300.0	300.0	300.0						
ЗМ	ZM	300.0	300.0	250.0	250.0	220.0	220.0	150.0	150.0	150.0	150.0	70.0	70.0	70.0	70.0		
Айм		374.6	376.5	311.9	315.9	278.1	280.0	208.5	201.9	191.1	185.6	73.0	72.5	72.0	72.5		

Сум /soum/		Үхрийн дундаж үнэ, үйлдвэр, хүйсээр, мян.төг										Average prices for 1 cattle, by breed, sex, thous.tog					
		Нас гүйцсэн үхэр								Төрөлжсөн үлдрийн				Cattle breed /			
		Нутгийн үлдрийн / Indigenou breed /		мах, сүүний / Meat and milk /		махны / Beef /		Сүүний /Dairy /									
		Эр /Male /	Эм / Female /	Эр /Male /	Эм / Female /	Эр /Male /	Эм / Female /	Эр /Male /	Эм / Female /								
2008.VI	2008.VII	2008.VI	2008.VII	2008.VI	2008.VII	2008.VI	2008.VII	2008.VI	2008.VII	2008.VI	2008.VII	2008.VI	2008.VII	2008.VI	2008.VII		
АБ	АВ	400.0	400.0	400.0	400.0	550.0	550.0	600.0	600.0	600.0	600.0	600.0	600.0	600.0	600.0		
АР	АР	700.0	700.0	350.0	350.0	300.0	600.0	350.0	350.0	300.0	300.0	350.0	350.0	700.0	700.0		
АТ	АТ	1,000.0	1,000.0	400.0	400.0	600.0	600.0	680.0	680.0	500.0	500.0	800.0	800.0	500.0	500.0		
БС	BS	450.0	450.0	550.0	550.0	750.0	750.0	550.0	550.0	700.0	700.0	500.0	500.0	600.0	600.0		
БА	BA	750.0	750.0	700.0	700.0												
БД	BD	430.0	430.0	400.0	400.0	550.0	550.0	580.0	580.0	500.0	500.0	550.0	550.0	600.0	600.0		
БЖ	BJ	450.0	450.0	200.0	200.0									400.0	400.0		
БӨ	BO	350.0	350.0	300.0	300.0									450.0	450.0		
БХ	BKH	700.0	700.0	450.0	450.0	700.0	700.0	800.0	800.0	600.0	600.0	550.0	550.0	800.0	800.0		
БЦ	BTS	600.0	600.0	450.0	450.0												
БТ	BT	800.0	800.0	500.0	500.0	550.0	550.0	440.0	440.0	400.0	400.0	500.0	500.0	700.0	700.0		
БЧ	BCH	750.0	350.0	600.0	300.0	350.0	350.0	400.0	400.0	400.0	400.0	450.0	450.0	400.0	400.0		
БН	BN	500.0	600.0	550.0	500.0	750.0	750.0	800.0	800.0	800.0	800.0	1,000.0	1,000.0	700.0	600.0		
БҮ	BU	450.0	450.0	300.0	300.0	250.0	250.0	300.0	300.0	250.0	250.0	300.0	300.0	250.0	250.0		
ДХ	DKH	400.0	400.0	300.0	300.0												
ЖА	JA	550.0	550.0	500.0	500.0	650.0	650.0	700.0	700.0	700.0	700.0	750.0	750.0	700.0	750.0		
ЗА	ZA	500.0	500.0	350.0	350.0	600.0	600.0	700.0	700.0	400.0	400.0	600.0	600.0	300.0	300.0		
ЛҮ	LU	600.0	600.0	350.0	350.0	500.0	500.0	500.0	500.0	500.0	500.0	500.0	500.0	500.0	500.0		
ММ	MM	800.0	800.0	350.0	350.0	900.0	900.0	350.0	350.0			550.0	550.0	500.0	500.0		
ӨШ	OSH	450.0	600.0	350.0	350.0					450.0	450.0	700.0	700.0				
СҮ	SU	550.0	550.0	500.0	500.0	700.0	700.0	700.0	700.0	500.0	500.0	400.0	400.0	600.0	600.0		
СЭ	SE	700.0	700.0	550.0	550.0												
УГ	UG	500.0	500.0	400.0	400.0	450.0	450.0	500.0	500.0	600.0	600.0	600.0	600.0	550.0	550.0		
ЦЭ	TSE	450.0	450.0	350.0	350.0												
ЭР	ER	360.0	360.0	300.0	300.0												
ЭС	ES	600.0	600.0	650.0	650.0												
ЗМ	ZM	450.0	450.0	350.0	350.0	500.0	500.0	550.0	550.0	450.0	450.0	450.0	450.0	600.0	600.0		
Айм		564.4	558.9	424.1	411.1	567.6	585.3	558.8	558.8	508.8	508.8	561.1	561.1	566.7	550.0		

Сум /soum/		Үхрийн дундаж үнэ, нас, хүйсээр, мян.төг Average prices for 1 cattle, by age, sex, thous.tog									
		Бух /Bull /		Өсвөр насны үхэр / Young cattle /				Турал / Calf cattle /			
				Эр /Male /		Эм /Female /		Эр /Male /		Эм /Female /	
		2008.VI	2008.VII	2008.VI	2008.VII	2008.VI	2008.VII	2008.VI	2008.VII	2008.VI	2008.VII
АБ	АВ	600.0	600.0	180.0	180.0	180.0	180.0	70.0	70.0	70.0	70.0
АР	АР			300.0	300.0	300.0	300.0				
АТ	АТ	1,000.0	1,000.0	400.0	400.0	300.0	300.0	80.0	80.0	80.0	80.0
БС	BS	700.0	600.0	350.0	350.0	300.0	300.0	100.0	80.0	80.0	80.0
БА	ВА			160.0	160.0	180.0	180.0	60.0			
БД	BD	600.0	600.0	250.0	250.0	280.0	280.0	40.0	40.0	40.0	40.0
БЖ	VJ	450.0	450.0	300.0	300.0	300.0	300.0	50.0	50.0	50.0	50.0
БӨ	BO			180.0	180.0	160.0	160.0				
БХ	BKH	800.0	800.0	400.0	400.0	450.0	450.0				
БЦ	BTS	450.0	450.0	200.0	200.0	250.0	250.0	80.0	70.0	70.0	70.0
БТ	BT	450.0	450.0	200.0	200.0	250.0	250.0				
БЧ	BCH	500.0	500.0	250.0	250.0	250.0	250.0	80.0	60.0	60.0	60.0
БН	BN	600.0	600.0	400.0	400.0	400.0	400.0	100.0	100.0	100.0	100.0
БҮ	BU	400.0	400.0	200.0	200.0	200.0	200.0	70.0	70.0	70.0	70.0
ДХ	DKH	400.0	400.0	220.0	220.0	220.0	220.0	80.0	80.0	80.0	80.0
ЖА	JA	750.0	750.0	400.0	400.0	400.0	400.0	250.0	250.0	250.0	250.0
ЗА	ZA	800.0	800.0	300.0	300.0	350.0	350.0	80.0	50.0	80.0	50.0
ЛҮ	LU	500.0	500.0	280.0	280.0	280.0	280.0	50.0	50.0	50.0	50.0
ММ	MM	800.0	800.0	250.0	250.0	200.0	200.0				
ӨШ	OSH	200.0	200.0	200.0	250.0	200.0	200.0	60.0	70.0	70.0	70.0
СҮ	SU	700.0	700.0	160.0	160.0	150.0	150.0	80.0	100.0	100.0	100.0
СЭ	SE	550.0	550.0	250.0	250.0	250.0	250.0				
УГ	UG	600.0	600.0	200.0	200.0	200.0	200.0	50.0	50.0	50.0	50.0
ЦЭ	TSE	500.0	500.0	200.0	200.0	200.0	200.0	70.0	70.0	70.0	70.0
ЭР	ER										
ЭС	ES	500.0	500.0	450.0	450.0	450.0	450.0				
ЗМ	ZM	700.0	700.0	400.0	400.0	400.0	400.0	80.0	80.0	80.0	80.0
Айм		589.1	584.8	272.3	274.2	273.1	273.1	80.5	78.9	80.6	78.9

Сум /soum/		Хонины дундаж үнэ, нас, хүйсээр, мян.төг Average prices for 1 sheep, by age, sex, thous.tog									
		Хуц /Ram /		Нас гүйцсэн хонь / Adult sheep /				хупра /Lamb /			
				Эр хонь /Wether sheep /		Эм /Ewe /		Эр /Male /		Эм /Female /	
		2008.VI	2008.VII	2008.VI	2008.VII	2008.VI	2008.VII	2008.VI	2008.VII	2008.VI	2008.VII
АБ	АВ	60.0	60.0	60.0	60.0	50.0	50.0	20.0	20.0	20.0	20.0
АР	АР	100.0	100.0	90.0	80.0	60.0	60.0	20.0	45.0	20.0	45.0
АТ	АТ	120.0	120.0	100.0	100.0	60.0	60.0	20.0	20.0	20.0	20.0
БС	BS	90.0	65.0	120.0	100.0	90.0	70.0	15.0	15.0	15.0	15.0
БА	ВА	90.0	90.0	100.0	100.0	95.0	95.0	35.0	35.0	35.0	35.0
БД	BD	85.0	85.0	90.0	90.0	70.0	70.0	20.0	20.0	20.0	20.0
БЖ	VJ	70.0	70.0	70.0	70.0	50.0	50.0	20.0	20.0	20.0	20.0
БӨ	BO	110.0	110.0	90.0	90.0	70.0	70.0	35.0	35.0	30.0	30.0
БХ	BKH	80.0	80.0	90.0	90.0	65.0	65.0	30.0	30.0	30.0	30.0
БЦ	BTS	80.0	80.0	80.0	80.0	50.0	50.0	25.0	25.0	25.0	25.0
БТ	BT			100.0	100.0	80.0	80.0	25.0	25.0	20.0	20.0
БЧ	BCH	150.0	80.0	100.0	80.0	60.0	70.0	35.0	15.0	35.0	20.0
БН	BN	50.0	70.0	80.0	80.0	60.0	70.0	20.0	30.0	25.0	35.0
БҮ	BU	50.0	50.0	60.0	60.0	50.0	50.0	20.0	20.0	20.0	20.0
ДХ	DKH	60.0	60.0	80.0	80.0	75.0	75.0	20.0	20.0	20.0	20.0
ЖА	JA	100.0	120.0	100.0	120.0	90.0	100.0	50.0	60.0	50.0	60.0
ЗА	ZA	150.0	100.0	80.0	80.0	60.0	60.0	25.0	20.0	25.0	20.0
ЛҮ	LU	80.0	80.0	75.0	75.0	45.0	45.0	15.0	15.0	15.0	15.0
ММ	MM	80.0	80.0	100.0	100.0	60.0	60.0	20.0	20.0	20.0	20.0
ӨШ	OSH			80.0	70.0	50.0	40.0	25.0	25.0	25.0	25.0
СҮ	SU	100.0	100.0	95.0	95.0	70.0	70.0	25.0	25.0	25.0	25.0
СЭ	SE	60.0	60.0	100.0	100.0	60.0	60.0				
УГ	UG	50.0	50.0	70.0	70.0	60.0	60.0	20.0	20.0	20.0	20.0
ЦЭ	TSE	80.0	80.0	70.0	70.0	65.0	65.0	20.0	20.0	20.0	20.0
ЭР	ER			120.0	100.0	100.0	80.0	15.0	15.0	15.0	15.0
ЭС	ES	70.0	70.0	100.0	100.0	70.0	70.0	25.0	25.0	25.0	25.0
ЗМ	ZM	70.0	70.0	80.0	80.0	60.0	60.0	25.0	25.0	25.0	25.0
Айм		84.8	80.4	88.1	85.9	65.7	65.0	24.0	24.8	23.8	24.8

Сум /soum/		Ямааны дундаж үнэ, нас, хүйсээр, мян.төг Average prices for 1 goat, by age, sex, thous.tog									
		Ухна /Buck /		Нас гүйцсэн ямаа /Adult goat /				ишиг /Kid /			
				Эр ямаа /Wether goat /		Эм /Female goat /		Эр /Male /		Эм /Female /	
2008.VI	2008.VII	2008.VI	2008.VII	2008.VI	2008.VII	2008.VI	2008.VII	2008.VI	2008.VII	2008.VI	2008.VII
АБ	АВ	55.0	55.0	55.0	55.0	50.0	50.0	15.0	15.0	15.0	15.0
АР	АР	50.0	50.0	40.0	40.0	40.0	55.0	20.0	20.0	20.0	20.0
АТ	АТ	60.0	60.0	50.0	50.0	40.0	40.0	10.0	10.0	10.0	10.0
БС	BS	60.0	60.0	65.0	60.0	55.0	60.0	10.0	10.0	10.0	10.0
БА	BA	70.0	70.0	85.0	85.0	90.0	90.0	35.0	35.0	35.0	35.0
БД	BD	80.0	80.0	70.0	70.0	60.0	60.0	15.0	15.0	15.0	15.0
БЖ	BJ	50.0	50.0	40.0	40.0	35.0	35.0	15.0	15.0	15.0	15.0
БӨ	BO	80.0	80.0	60.0	60.0	50.0	50.0	30.0	30.0	25.0	25.0
БХ	BKH	80.0	80.0	70.0	70.0	60.0	60.0	25.0	25.0	25.0	25.0
БЦ	BTS	50.0	50.0	45.0	45.0	35.0	35.0	15.0	15.0	15.0	15.0
БТ	BT			70.0	70.0	50.0	50.0	20.0	20.0	20.0	20.0
БЧ	BCH	55.0	60.0	70.0	60.0	50.0	50.0	25.0	10.0	25.0	15.0
БН	BN	30.0	60.0	50.0	60.0	50.0	50.0	15.0	20.0	20.0	20.0
БҮ	BU	40.0	40.0	35.0	35.0	30.0	30.0	20.0	20.0	20.0	20.0
ДХ	DKH	40.0	40.0	70.0	70.0	60.0	60.0	18.0	18.0	18.0	18.0
ЖА	JA	80.0	85.0	80.0	85.0	75.0	80.0	40.0	50.0	40.0	50.0
ЗА	ZA	80.0	80.0	50.0	50.0	40.0	40.0	15.0	15.0	15.0	15.0
ЛҮ	LU	50.0	50.0	50.0	50.0	40.0	40.0	10.0	10.0	10.0	10.0
ММ	MM	60.0	60.0	80.0	80.0	60.0	60.0	15.0	15.0	15.0	15.0
ӨШ	OSH	50.0	50.0	50.0	40.0	35.0	25.0	15.0	15.0	15.0	15.0
СҮ	SU	80.0	80.0	70.0	70.0	50.0	50.0	20.0	20.0	20.0	20.0
СЭ	SE	45.0	45.0	70.0	70.0	45.0	45.0				
УГ	UG	40.0	40.0	50.0	50.0	45.0	45.0	20.0	20.0	20.0	20.0
ЦЭ	TSE	65.0	65.0	60.0	60.0	50.0	50.0	18.0	18.0	18.0	18.0
ЭР	ER	60.0	60.0	60.0	60.0	50.0	50.0	10.0	10.0	8.0	8.0
ЭС	ES	60.0	60.0	75.0	75.0	60.0	60.0	20.0	20.0	20.0	20.0
ЗМ	ZM	60.0	60.0	60.0	60.0	55.0	55.0	15.0	15.0	15.0	15.0
Айм		58.8	60.4	60.4	60.0	50.4	50.9	18.7	18.7	18.6	18.6

төг.төг.

Сум /soum/		Дундаж үнэ, 1 ширхэг /Average prices, 1 piece													
		Хонины арьс / Sheep skin /				Ямааны арьс / Goat skin /				Үхрийн шир / Cattle hide/				Адууны шир / Horse hide /	
		Ноостой /With wool /		Ноосгүй /Without wool /		Ноолууртай /With cashmere /		Ноолуургүй /Without cashmere /		2 м-ээс доош урттай / Less than 2 m /		2 м-ээс дээш урттай / More than 2 m /			
		2008.VI	2008.VII	2008.VI	2008.VII	2008.VI	2008.VII	2008.VI	2008.VII	2008.VI	2008.VII	2008.VI	2008.VII	2008.VI	2008.VII
АБ	АВ	3,000	5,000		4,000		1,000	3,000	23,000	23,000	30,000	30,000	24,000	28,000	
АР	АР	3,000	5,000		5,000		1,500	3,500	25,000	25,000	30,000	30,000	24,000	24,000	
АТ	АТ	2,000	5,000		4,800		800	3,000	20,000	20,000	25,000	25,000	20,000	20,000	
БС	BS	3,000	5,000		5,000				22,000	22,000	27,000	27,000	20,000	20,000	
БА	BA	2,500	5,500		5,500		500	3,500	20,000	20,000	25,000	25,000	25,000	25,000	
БД	BD	3,000	5,000		4,500		1,000	3,000	22,000	22,000	25,000	25,000	23,000	23,000	
БЖ	BJ	2,500	5,500		4,800		1,000	3,000	20,000	20,000	30,000	30,000	25,000	25,000	
БӨ	BO	2,000	5,000		4,500		1,000	2,800	20,000	20,000	30,000	30,000	25,000	25,000	
БХ	BKH	5,000	5,500		5,000		1,500	3,000	32,500	25,000	30,000	32,000	22,500	22,500	
БЦ	BTS	3,000	5,000		4,800		1,000	3,000	18,000	18,000	25,000	25,000	25,000	25,000	
БТ	BT	2,500	5,000		4,500		700	3,500	22,000	22,000	30,000	30,000	23,000	23,000	
БЧ	BCH	3,000	5,000		4,000		2,000	2,000	28,000	28,000	30,000	30,000	20,000	20,000	
БН	BN	2,600	3,500		4,000		1,000	3,000	25,000	26,000	30,000	28,000	25,000	20,000	
БҮ	BU	2,500	5,000		4,000		1,000	3,000	15,000	20,000	32,000	32,000	15,000	25,000	
ДХ	DKH	2,500	4,500		4,000		1,000	3,000	23,000	23,000	28,000	28,000	23,000	23,000	
ЖА	JA	2,000	5,000	1,000	5,000		1,000	3,000	18,000	20,000	24,000	25,000	22,000	28,000	
ЗА	ZA	2,000	4,500		4,000		1,000	3,000	20,000	20,000	25,000	25,000	20,000	20,000	
ЛҮ	LU	2,000	5,000		4,500		1,500	3,000	25,000	25,000	28,000	28,000	26,000	26,000	
ММ	MM	3,000	5,500		5,000		800	3,800	25,000	25,000	30,000	30,000	22,000	22,000	
ӨШ	OSH	3,500	5,500	1,000	4,000		2,000	3,000	15,000	15,000	15,000	20,000	23,000	25,000	
СҮ	SU	2,500	5,000		4,500		800	3,500	23,000	23,000	30,000	30,000	28,000	28,000	
СЭ	SE	2,200	5,300		5,000		1,000	3,000	25,000	25,000	22,000	22,000	23,000	23,000	
УГ	UG	2,000	5,000		4,500		2,000	3,000	22,000	22,000	28,000	28,000	20,000	20,000	
ЦЭ	TSE	1,000	5,000		5,000			3,500	21,000	21,000	27,000	27,000	28,000	28,000	
ЭР	ER	4,700	5,000	3,500	4,000		3,000	3,000	27,000	22,000	37,000	28,000	30,000	28,000	
ЭС	ES	3,000	5,000	1,500	4,500		2,000	3,000	18,000	18,000	25,000	25,000	25,000	25,000	
ЗМ	ZM	3,500	5,000	2,500	4,500		1,500	3,500	20,000	20,000	28,000	28,000	22,000	22,000	
Айм		2,722	5,011	1,900	4,552		1,264	3,100	22,019	21,852	27,630	27,519	23,278	23,833	

* Өлөн гадас дагуулсан арьсны үнэ болно.

* Price of sheep skin with small intestine



А Ж И Л Г Ü Й Ч Ü Ü Д

Сумдын хөдөлмөр зохицуулалтын албанд **бүртгэлтэй байгаа ажилгүйчүүдийн тоо** 2008 оны эхний 7 сард **627** болж, 2007 оны жилийн эцсээс **17** хүнээр, 2008 оны 6 сарынхаас 61 хүнээр тус тус өсөв. Ажилгүйчүүдийн **57.42** хувь буюу **360** нь эмэгтэйчүүд, **11.48** хувь нь урьд нь **ажил эрхлэж байсан**, **88.52** хувь нь **анх удаа ажил эрж байгаа** хүмүүс юм. Оны эхний 7 сард **602** хүн ажилд орсны **14.78** хувь нь төрийн болон төсөвт байгууллагад, **26.74** хувь нь хоршоо, нөхөрлөл, компанид, **58.48** хувь нь бусад байгууллагад ажил эрхлэх болов.

Ажил эрхлэх болсон хүмүүсийн **54.48** хувь буюу **328** нь эмэгтэйчүүд. Оны эхнээс бүртгүүлсэн нийт ажилгүйчүүд **627** байгаагийн 10.04% нь байгууллага нь татан буугдсан, **89.96** хувь нь бусад шалтгаантай байна. Ажилгүйчүүдийг боловсролын байдлаар нь авч үзбэл **14.51%** нь дээд, **6.38%** нь тусгай дунд, **5.42%** нь мэргэжлийн анхан шатны, **43.86%** нь бүрэн дунд, **28.39%** нь бүрэн бус дунд, **1.44%** нь бага буюу боловсролгүй хүмүүс эзлэв.

Хөдөлмөрийн насны **10000** хүнд дунджаар **109** ажилгүйчүүд ногдож байгаагийн дотор **Цээл, Зуунмод, Сүмбэр, Баянжаргалан, Лүн** сумдад харьцангуй их (**163-293** хүн) байв. 2008 оны эхний 7 сард шинэ ажлын байр 22 суманд **382** бий болсны 88 нь энэ сард бий болсон ба нийтийг хамарсан түр ажлын байр 171 гарав. 2008 он гарсаар хөдөлмөр халамж үйлчилгээний хэлтсээр зуучлуулан 602 хүн ажилд оров.



Бүртгүүлсэн Ажилгүйчүүдийн тоо, тайлант хугацааны эцэст
Number of unemployed registered persons, at the end of period

	Ажилгүйчүүд Unemployment			Дүнд эзлэх хувь		ЭЗ-ийн идэвхтэй хүнд эзлэх хувь	
	2006	2007	2008	2007	2008	Оны эцэст	
	7-31	7-31	7-31	7-31	7-31	2006	2007
БҮГД TOTAL	786	712	627	100.0%	100.0%	1.77%	1.36%
үүнээс: а. урьд нь ажилтай байсан	257	104	72	14.6%	11.5%		
б. анх удаа ажил эрж байгаа	529	608	555	85.4%	88.5%		
Ажилгүйчүүд насны бүлгээр: Unemployment by age group	786	712	627	100.0%	100.0%		
16 - 24 настай	161	133	110	18.7%	17.5%		
25 - 34 настай	251	254	241	35.7%	38.4%		
35 - 44 настай	262	200	167	28.1%	26.6%		
45 - 60 настай	112	125	109	17.6%	17.4%		
Бүгдээс-эмэгтэй Total by- female	412	422	360	59.3%	57.4%	1.62%	1.28%

Бүртгүүлсэн Ажилгүйчүүдийн тоо, боловсролын түвшингээр
Number of unemployed registered persons, by educational level

	2005.XII	2006.XII	2007.XII	2008 он	
				VI	VII
Бүгд Total	685	771	610	566	627
үүнээс:Эмэгтэй of whom female	394	461	370	336	360
Дээд боловсролтой Higher education	64	97	88	88	91
Тусгай дунд боловсролтой Specialized secondary education	54	64	20	39	40
Мэргэжлийн анхан шатны Skilled workers	45	61	24	28	34
Бүрэн дунд Completed secondary school	229	230	283	258	275
Бүрэн бус дунд Non-completed secondary school	260	289	189	143	178
Бага Completed primary school	29	25	6	7	6
Боловсролгүй Uneducated persons	4	5		3	3

Ажилгүйдлийн шалтгаан
UNEMPLOYED

	Оны эхний 7 сард In the first 7 months		Тухайн сард particular months	
	БҮГД TOTAL	үүнээс Эм of whom female	БҮГД TOTAL	үүнээс Эм of whom female
БҮГД TOTAL	910	483	188	93
Орон тооны цомхтголоор	14	6	3	3
Байгууллага татан буугдсан	63	49	3	2
Өөр газраас шилжиж ирсэн	23	13	1	1
Сургууль төгссөн	55	43	3	2
Цэргээс халагдсан				
Мэргэжлийн ажил олдоогүй	78	45	4	
Бусад	677	327	174	85
Ажилгүй-н бүртгэлээс хасагдса	291	168		

Бүртгүүлсэн ажилгүйчүүдээс ажилд орсон хүн
Number of unemployed entered into work

	Оны эхний 7 сард In the first 7 months		Тайлант сард As months	
	БҮГД TOTAL	үүнээс Эм of whom female	БҮГД TOTAL	үүнээс Эм of whom female
БҮГД TOTAL	602	328	126	68
Улсын үйлдвэрийн газарт State enterprise	8	2		
Төрийн, төсөвт байгууллагад Government organization	81	65	5	5
Компани Company	160	73	41	24
Хоршоо Cooperative	1	1		
Бусад газарт Others	352	187	80	39

**Ажилгүйчүүдийн тоог сумдаар үзүүлбэл.
UNEMPLOYED, BY - SOMS.**

	Ажилгүйчүүд Unemployed				Дүнд эзлэх хувь Composition, %			
	2005 12-30	2006 12-30	2007 7-31	2008 07-31	2005 12-30	2006 12-30	2007 7-31	2008 07-31
Алтанбулаг	22	15	7	17	3.2%	1.9%	1.0%	2.71%
Аргалант	16	9	29	7	2.3%	1.2%	4.1%	1.12%
Архуст	13	27	20	9	1.9%	3.5%	2.8%	1.44%
Батсүмбэр	44	45	44	8	6.4%	5.8%	6.2%	1.28%
Баян	12	3	2	2	1.8%	0.4%	0.3%	0.32%
Баяндэлгэр	7	1	13	2	1.0%	0.1%	1.8%	0.32%
Баянжаргалан	1	22	19	21	0.1%	2.9%	2.7%	3.35%
Баян-Өнжүүл	6	6	6	10	0.9%	0.8%	0.8%	1.59%
Баянхангай	21	21	16	7	3.1%	2.7%	2.2%	1.12%
Баянцагаан	2	12	6	6	0.3%	1.6%	0.8%	0.96%
Баянцогт	14	17	5	12	2.0%	2.2%	0.7%	1.91%
Баянчандмань	18	19	11	10	2.6%	2.5%	1.5%	1.59%
Борнуур	25	30	29	15	3.6%	3.9%	4.1%	2.39%
Бүрэн	30	19	17	4	4.4%	2.5%	2.4%	0.64%
Дэлгэрхаан	26	19	14	12	3.8%	2.5%	2.0%	1.91%
Жаргалант	18	35	36	28	2.6%	4.5%	5.1%	4.47%
Заамар	34	16	14	20	5.0%	2.1%	2.0%	3.19%
Лүн	17	28	28	27	2.5%	3.6%	3.9%	4.31%
Мөнгөнморьт	7	8	8	5	1.0%	1.0%	1.1%	0.80%
Өндөрширээт	8	6	4	2	1.2%	0.8%	0.6%	0.32%
Сүмбэр	1	12	18	28	0.1%	1.6%	2.5%	4.47%
Сэргэлэн	13	13	8	10	1.9%	1.7%	1.1%	1.59%
Угтаал	31	21	16	8	4.5%	2.7%	2.2%	1.28%
Цээл	20	8	6	46	2.9%	1.0%	0.8%	7.34%
Эрдэнэ	43	27	75	14	6.3%	3.5%	10.5%	2.23%
Эрдэнэсант	7	38	28	11	1.0%	4.9%	3.9%	1.75%
Зуунмод	229	294	233	286	33.4%	38.1%	32.7%	45.61%
Аймгийн дүн	685	771	712	627	100.0%	100.0%	100.0%	100.0%

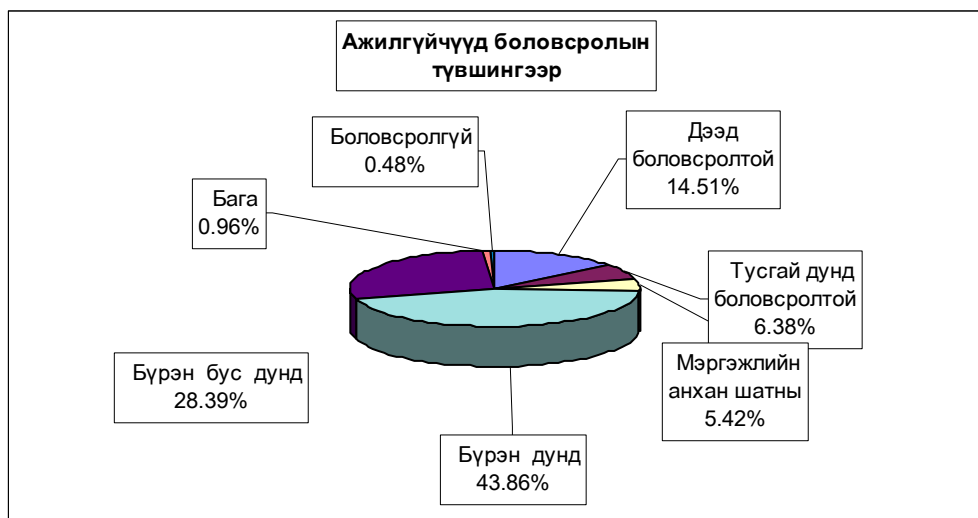

10000 ХҮН АМД НОГДОХ АЖИЛГҮЙЧҮҮДИЙГ СУМДААР ҮЗҮҮЛБЭЛ:
NUMBER OF UNEMPLOYED ENTERED INTO WORK, PERSONS PER 10000 POPULATION

	ЭЗ-ийн идэвхтэй хүн амд эзлэх хувь				Ажилд орсон хүн		Оны эхний хөдөлмөрийн насны 10000 хүнд ногдох ажилгүйчүүд.			
	2006 12-30	2007 12-30	2007 7-31	2008 7-31	Оны эхнээс	Тайлант сард	2006 12-30	2007 12-30	2007 7-31	2008 7-31
	Алтанбулаг	0.85%	1.25%	0.39%	0.97%	4		74	110	34
Аргалант	0.86%	0.83%	2.77%	0.65%	19		73	70	234	54
Архуст	4.16%	3.27%	3.08%	1.96%	77	34	302	168	224	101
Батсүмбэр	1.30%	1.78%	1.22%	0.25%	79	23	114	139	112	19
Баян	0.33%	0.84%	0.22%	0.21%	5		23	60	16	15
Баяндэлгэр	0.16%	1.66%	2.08%	0.30%	9		13	142	174	26
Баянжаргалан	2.55%	2.38%	2.20%	2.18%	46		223	222	192	203
Баян-Өнжүүл	0.41%	0.65%	0.41%	0.65%			37	60	37	60
Баянхангай	3.30%	0.70%	2.51%	0.98%	12	7	214	56	163	78
Баянцагаан	0.87%	1.64%	0.43%	0.45%	13		80	151	40	41
Баянцогт	1.53%	1.98%	0.45%	1.19%	44	17	133	156	39	93
Баянчандмань	1.75%	0.79%	1.01%	0.79%	43	13	90	46	52	46
Борнуур	1.16%	1.27%	1.12%	0.55%	12		104	116	100	50
Бүрэн	1.09%	0.06%	0.97%	0.24%	2		99	5	88	21
Дэлгэрхаан	1.95%	0.46%	1.43%	1.10%	15		160	41	118	99
Жаргалант	1.18%	1.53%	1.21%	0.91%	39	13	95	126	98	75
Заамар	0.56%	0.30%	0.49%	0.67%	50		42	24	37	53
Лүн	2.32%	0.53%	2.32%	2.37%	6		173	36	173	163
Мөнгөнморьт	1.05%	0.46%	1.05%	0.58%	9		67	32	67	41
Өндөрширээт	0.60%	2.25%	0.40%	0.19%	21	6	49	187	33	16
Сүмбэр	1.24%	1.46%	1.86%	3.14%	12		104	119	157	255
Сэргэлэн	1.35%	0.37%	0.83%	0.92%	14	13	109	31	67	77
Угтаал	1.77%	0.97%	1.35%	0.65%	11		137	83	105	55
Цээл	0.84%	1.48%	0.63%	4.53%	21		52	96	39	293
Эрдэнэ	1.58%	0.59%	4.38%	0.75%	14		126	49	351	62
Эрдэнэсант	1.97%	0.48%	1.45%	0.53%	3		116	31	86	35
Зуунмод	4.35%	2.91%	3.45%	4.12%	93		311	205	247	291
Аймгийн дүн	1.77%	1.36%	1.63%	1.40%	673	126	137	106	126	109

ШИНЭЭР БИЙ БОЛСОН АЖЛЫН БАЙР

	2007-07	Эдийн засгийн салбарын ангиллаар														Нийтийг хамарсан түр ажлын байр			
		2008-07		А	С	D	M	E	F	G	H	I	O	K	J		L	N	
		оны эхнээс	тухайн сард																
Алтанбулаг	25	3								3									
Аргалант	22	37		9		8			2		16	1						1	
Архуст	22	18	12	12					4		1						1		
Батсүмбэр	41	38	17	19		9	2		1	3	1		2	1					
Баян	23																		
Баяндэлгэр	43	8				8													
Баянжаргалан	77	32		4	25		1			2									
Баян-Өнжүүл	46																		
Баянхангай	50	7	7	5		2													13
Баянцагаан	41																		
Баянцогт	16	11	11	8							1				1	1			
Баянчандмань	41	9	9	1		3			3	1		1							
Борнуур	64	10			3				2				5						140
Бүрэн	22																		
Дэлгэрхаан	13	11		6			1								1	1	2		
Жаргалант	222	13	13	1		6			2								4		
Заамар	103	57		38	9	4				2		1			3				
Лүн	20																		
Мөнгөнморьт	20	9		3		2			1		2		1						
Өндөрширээт	11	10	6			4	2					2		2					
Сүмбэр	29	2				2													
Сэргэлэн	33	13	13	2		9			2										
Угтаал	18	9		5		3										1			
Цээл	47	31		12		6			4	4			4	1					18
Эрдэнэ	37	10				6					3		1						
Эрдэнэсант	61	3						3											
Зуунмод	349	41		12		5		1	4	4		1	5		2	7			
Аймгийн дүн	1496	382	88	137	37	72	11	4	5	29	14	21	18	6	10	11	7	171	

Тайлбар: А-ХАА, ан агнуур, ойн аж ахуй, С-Уул уурхай олборлолт, D-Боловсруулах үйлдвэр, M-Боловсрол
 E-Цахилгаан, хийн үйлдвэрлэл, усан хангамж, F-Барилга, G-Бөөний болон жижиглэн худалдаа, гэр ахуй
 H-Зочид буудал зоогийн газар, I-Тээвэр, аж ахуй холбоо, O-Олон нийт бие хүнд үзүүлэх үйлчилгээ
 K- Үл хөдлөх хөрөнгө, түрээс бизнесийн үйл ажиллагаа,
 L- Төрийн удирдлага ба батлан хамгаалах үйл ажиллагаа, албан журмын нийгмийн хамгаалал,
 И-Эрүүл мэнд нийгмийн хамгаалал, J-санхүүгийн зуучлалын үйл ажиллагаа



Хөдөө аж ахуй



Том малын зүй бус хорогдол

8 сарын 1-ний байдлаар оны эхний малын 2.48 хувь буюу 65504 том мал зүй бусаар хорогдлоо. Оны эхний тэмээний 0.81 адууны 2.94, үхрийн 16.1, хонины 2.02, ямааны 6.53 хувь нь тус бүр хорогдов.

Хамгийн их хорогдолтой 5 сум Дэлгэрхаан, Бүрэн, Баян-Өнжүүл, Алтанбулаг, Архуст сумд оны эхний малынхаа 18.40-3.98 хувь 15448-2134 том мал зүй бусаар хорогдуулсан нь аймгийн бүх хорогдлын 76.53 хувь буюу (бүгд 65504 толгой) эзлэв.

Хорогдсон том малын хувийн жин-төрлөөр

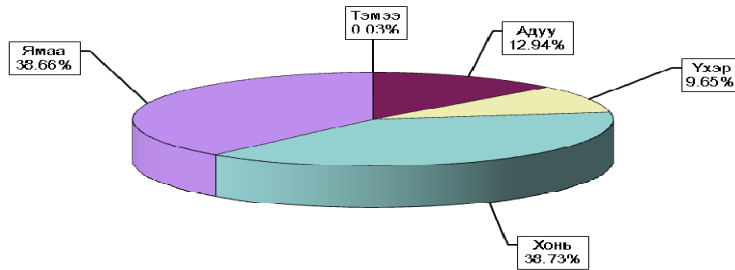

Том малын зүй бус хорогдол - Natural losses of adult animals

	Хорогдсон том мал - толгой						үүнээс - өөчнөөр үхсэн мал of which-loses animals due to the diseases										Хорогдсон хээлтэгч						Эзлэх хувь share of		Оны эхний малд эзлэх хувийн жин		
	Number of losses adult animals, heads																						хорогдолд total losses	өөчнөөр үхсэн малд losses animals due to the diseases			
	Малын төрлөөр - by types of animals																										
Бүгд	Тэмээ	Адуу	Үхэр	Хонь	Ямаа	Бүгд	Тэмээ	Адуу	Үхэр	Хонь	Ямаа	Бүгд	Тэмээ	Адуу	Үхэр	Хонь	Ямаа	Бүгд	Тэмээ	Адуу	Үхэр	Хонь	Ямаа	Хорогдсон хээлтэгч	Эзлэх хувь	Эзлэх хувь	
Total	camel	horse	cattle	sheep	goat	Total	camel	horse	cattle	sheep	goat	Total	camel	horse	cattle	sheep	goat	Total	camel	horse	cattle	sheep	goat	losses	share of	share of	
Алтанбулаг	8783		760	565	3868	3590	368		48	75	135	110						165		21	26	55	63	0.82%	41.19%	0.78%	
Аргалант	539		73	68	190	208	222		41	33	70	78						439		40	12	253	134	3.26%	100%	3.98%	
Архуст	2134		86	58	1540	450	2134		86	58	1540	450						345		47	96	98	104	1.11%	25.65%	1.08%	
Батсүмбэр	729		98	296	185	180	187		29	57	51	50						846		258	74	202	312	2.76%		2.87%	
Баян	1809		560	200	448	601																					
Баяндалгар	259	1	43	32	104	79	96		20	10	31	35						82		20	16	25	21	0.40%		37.07%	0.28%
Баянжаргалан	717		382	14	196	125	151		130	1	10	10						350		168	100	100	72	1.09%	21.06%	0.54%	
Баян-Өнжүүл	8885	6	250	84	5220	3325	282		24	12	201	45						3614	1	21	8	1870	1714	13.56%	3.17%	5.10%	
Баянхонгор	651		4	6	81	560	45					20						271					223	48	0.99%	6.91%	0.95%
Баянцгаан	1962	4	823	396	381	358	400	2	268	48	31	51						575	1	284	86	109	95	3.00%	20.39%	1.52%	
Баянцог	677		105	47	249	276	191		22	15	74	80						283		27	16	121	119	1.03%	28.21%	0.79%	
Баянчандмань	134		7	33	21	73	27		6	8	5	8						25		2	4	12	7	0.20%		20.15%	0.30%
Борнуур	183		35	14	61	73	73		13	8	24	28						62		8	8	26	20	0.28%		39.9%	0.22%
Бүрэн	14883		2510	1513	5241	5619	14883		2510	1513	5241	5619						7529		1190	769	2670	2900	22.72%	100%	8.30%	
Дэлгэрхаан	15448	3	1932	2469	4527	6517	170		170									2046	3	318	308	702	715	23.58%	1.10%	18.40%	
Жаргалант	555		68	76	230	181	101		16	16	35	34						145		23	28	39	55	0.85%	18.20%	0.61%	
Завмар	361		40	17	137	167	20		3	3	8	6						23		2	2	9	10	0.55%		5.54%	0.37%
Лүн	1774	1	109	48	797	819												196		14	15	56	111	2.71%		1.17%	
Мөнгөнморьт	268		42	38	120	68	38					13						141		15	25	78	23	0.41%	14.18%	0.68%	
Өндөрширээт	433		52	23	230	128	14		14									433		52	23	230	128	0.66%	3.23%	0.38%	
Сүмбэр	153		16	12	68	57	8					3						29			3	19	7	0.23%		5.23%	0.53%
Сэргэлэн	1133	2	213	71	412	435	95		95									638		112	43	265	218	1.73%	8.38%	1.60%	
Угтаал	30		6	2	15	7	20		5	2	8	5						10			2		6	2	0.05%	66.67%	0.04%
Цэцэг	438		34	28	82	294	98		9	12	31	46						168		13	16	37	102	0.67%		22%	0.66%
Эрдэнэ	735		149	126	214	246	127		21	19	49	38						80		19	14	21	26	1.12%	17.28%	0.58%	
Эрдэнэсант	1311		73	69	518	651	80		12	5	24	39						181		12	14	64	91	2.00%	6.10%	0.59%	
Зуунмод	520		5	45	236	234	358		5	16	177	160						162		1	28	59	74	0.79%	68.85%	1.32%	
Бүгд дүн	65504	17	8475	6320	25371	25321	20188	2	3547	1916	7790	6933	18838	5	2669	1644	7349	100%	30.82%	2.49%							
2007-07	6597	3	1094	665	2619	2216	2730	3	369	271	1249	838	2349	2	395	257	933	762	100%							41.38%	
Өөр - (тоогоор)	5907	14	7381	5655	22752	23105	17458	-1	3178	1645	6541	6095	16489	3	2274	1387	6416	6409									
Үү (хувиар)	892.9%	467.4%	674.7%	850.4%	868.7%	1042.6%	639.5%	-33%	861.2%	607.0%	523.7%	727.3%	702.0%	150.0%	575.7%	539.7%	687.7%	841.1%									



А Ж Ү Й Л Д В Э Р

Өмчийн бүх төрлийн аж үйлдвэрийн газрууд оны эхний 7 сард (2000 оны зэрэгцүүлсэн үнэнд шилжүүлснээр) **2851.43** сая ₮-ийн бүтээгдэхүүн үйлдвэрлэсэн нь өмнөх оны мөн үеэс **7.2** хувь буюу **192.29** сая ₮-өөр **өсөв**. Аймгийн нийт бүтээгдэхүүний үйлдвэрлэл **өссөн** нь уул уурхай олборлох болон боловсруулах салбарын үйлдвэрлэл өмнөх оны мөн үеэс **13.4-51.0** хувь буюу **83.89-242.19** сая ₮-өөр өссөн нь нөлөөлөв. Уур ус, дулааны үйлдвэрлэл бага хэмжээгээр буурсан боловч аймгийн үйлдвэрлэлийн голлох үүргийг гүйцэтгэдэг Да-Ди Монгол бүр мөсөн зогссон, Ажлын хувцас холдинг ХХК-ны ажиллагсадын тоо өмнөх оноос 1.7 дахин буурч, захиалга буурсан нь **170 гаруй** сая ₮-ийн бүтээгдэхүүн нэмж үйлдвэрлэх боломж алдав. Үүнийг дагаад ажиллагсадын тоо ч буурав. Оны үнээр нийт бүтээгдэхүүний үйлдвэрлэлтэнд эзлэх сумдын үйлдвэрлэсэн бүтээгдэхүүний хувийн жингээс үзэхэд **Зуунмод, Баянцагаан, Баянцогт, Баян, Батсүмбэр, Заамар** сумд **34.23-2.22** (эдгээр сумдын үйлдвэрлэлт **81.21**) хувийг эзлэв. Оны эхний 07 сарын байдлаар аймгийн нийт үйлдвэрлэлтэнд дулааны эрчим хүч 46.14, боловсруулах үйлдвэрлэл 24.87, ашигт малтмал олборлолт 29.0 хувийг тус тус эзлэв.

АЖ ҮЙЛДВЭРИЙН НИЙТ ҮЙЛДВЭРЛЭЛТ салбараар, 2000 оны зэрэгцүүлэх үнээр,
МЯН.ТӨГ

GROSS INDUSTRIAL OUTPUT, by division, at constant prices of 2000 / mln tog/

АЖ ҮЙЛДВЭРИЙН САЛБАР INDUSTRIAL SECTOR	2007 VII	2008 VII	2007 I-VII	2008 I-VII	Дүнд эзлэх % Percentage share to total		2008 2007%
					2007 -I-VII	2008 -I-V II	
Нийт дүн Total	464.54	693.80	2,659.14	2,851.43	100.0	100.0	107.2%
Ашигт малтмал олборлолт mining and quarrying	311.85	415.05	584.65	826.84	21.99%	29.00	151.0%
Боловсруулах аж үйлдвэр / manufacturing/	152.1	278.19	625.2	709.09	23.51	24.87	113.4%
Хүнсний бүтээгдэхүүн, ундаа үйлдвэрлэл Manufacture of food products and beverages	14.79	21.29	150.49	123.80	5.66%	4.34%	82.3%
Сүү, сүүн бүтээгдэхүүн үйлдвэрлэл Manufacture of dairy products	0.00	12.00	0.00	12.00	0.000%	0.421%	0.0%
Үр тарианы гурил, цардуул, малын тэжээл Manufacture of grain mill products, starches, starch products, and prepared animal feeds	0.00		0.00		0.00%	0.00%	0.0%
Хүнсний бусад бүтээгдэхүүний үйлдвэрлэл Manufacture of other food products	6.22	5.73	72.02	55.33	2.71%	1.94%	76.8%
Ундаа үйлдвэрлэл/сорт ууруулах ундаа ороод/ Manufacture of beverages	8.57	3.56	78.48	56.47	2.95%	1.98%	72.0%
Нэхмэлийн үйлдвэрлэл Manufacture of textiles	1.62	0.74	10.02	10.95	0.38%	0.38%	109.3%
Хувцас үйлдвэрлэл, үслэг арьс боловсруулалт Manufacture of wearing apparel dressing and dyeing of fur	22.90	13.20	246.90	149.71	9.28%	5.25%	60.6%
Арьс шир боловсруулах, ширэн эдлэл, гутал үйлдвэрлэл Tanning,dressing of leather, manufacture of luggage, handbagz saddlery harnees, footwear	103.36	228.29	142.46	340.29	5.36%	11.93%	238.9%
Мод, модон эдлэл Manufacture of wood and wooden products	5.49	2.75	36.59	34.01	1.38%	1.19%	93.0%
Нийтлэх, хэвлэх, дуу бичлэг хийх ажиллагаа Publishing, printing and reproduction of recorded media	0.26	8.06	2.26	12.55	0.09%	0.44%	555.0%
Төмрийн үйлдвэрлэл Manufacture of basic metals	3.70	3.85	36.50	37.77	1.37%	1.32%	103.5%
Цахилгаан, дулаан, уур үйлдвэрлэл Electricity, thermal energy,steam	0.56	0.56	1,449.27	1,315.51	54.5	46.14	90.8%
Цахилгаан, дулаан, уур үйлдвэрлэл Electricity, thermal energy,steam	0.00	0.00	1443.90	1310.35	99.63	99.61	90.8%
Ус ариутгал, усан хангамж Collection, purification and dictribution of water	0.57	0.56	5.37	5.16	0.37	0.39	96.3%

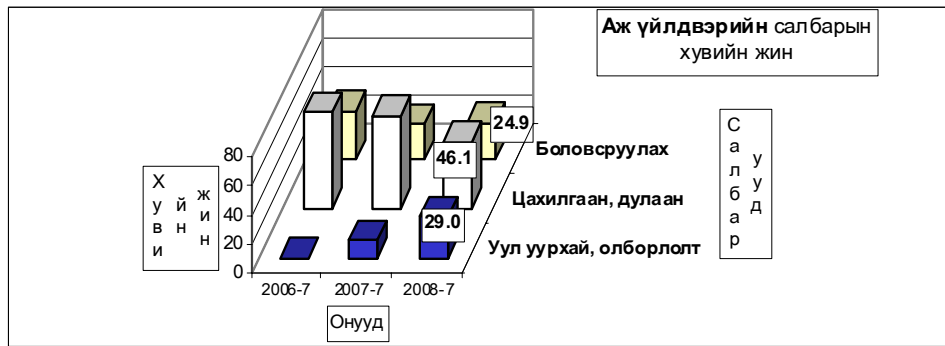

АЖ ҮЙЛДВЭРИЙН БҮТЭЭГДЭХҮҮНИЙ ҮЙЛДВЭРЛЭЛТ, оны үнээр
SALES OF INDUSTRIAL OUTPUT, at current price
мян -₮, m In.tog

/сумдаар/	Бүтэн 7 сарын гүйцэтгэл			Дүнд эзлэх хувь Percentage share to total		
	2006 он	2007 он	2008 он	2006	2007	2008
Алтанбулаг	24,960.7	36,700.0	62,430.0	1.33	1.03	1.56
Аргалант	33,093.1	30,714.3	37,865.6	1.76	0.86	0.95
Архуст	11,342.6	51,275.2	33,438.6	0.60	1.44	0.83
Батсүмбэр	71,392.6	45,121.1	131,050.2	3.79	1.26	3.27
Баян	17,319.3	85,222.7	176,363.5	0.92	2.39	4.40
Баяндэлгэр	17,382.0	65,548.5	32,380.3	0.92	1.84	0.81
Баянжаргалан	10,462.9	9,858.8	17,547.1	0.56	0.28	0.44
Баян-Өнжүүл	23,101.0	19,202.8	29,907.4	1.23	0.54	0.75
Баянхангай	27,912.6	29,102.5	42,639.8	1.48	0.82	1.06
Баянцагаан	7,213.5	776,756.5	747,655.2	0.38	21.77	18.67
Баянцогт	59,113.8	629,499.5	737,787.9	3.14	17.65	18.42
Баянчандмань	58,320.6	322,984.8	51,169.9	3.10	9.05	1.28
Борнуур	40,722.5	48,442.9	53,672.5	2.16	1.36	1.34
Бүрэн	12,828.0	29,843.1	34,453.1	0.68	0.84	0.86
Дэлгэрхаан	14,668.2	12,446.0	25,131.4	0.78	0.35	0.63
Жаргалант	52,120.4	41,583.0	53,150.0	2.77	1.17	1.33
Заамар	45,789.6	61,071.4	88,923.4	2.43	1.71	2.22
Лүн	32,802.0	31,535.0	23,611.7	1.74	0.88	0.59
Мөнгөнорьт	23,428.4	23,177.7	43,052.5	1.24	0.65	1.07
Өндөрширээт	27,518.3	7,124.2	8,359.6	1.46	0.20	0.21
Сүмбэр	1,682.8	1,927.2	1,340.1	0.09	0.05	0.03
Сэргэлэн	20,475.1	37,894.9	46,360.2	1.09	1.06	1.16
Угтаал	25,165.4	28,682.2	27,006.8	1.34	0.80	0.67
Цээл	31,898.0	26,771.9	33,747.0	1.69	0.75	0.84
Эрдэнэ	24,781.4	23,483.5	53,434.8	1.32	0.66	1.33
Эрдэнэсант	22,441.6	27,425.0	41,937.5	1.19	0.77	1.05
Зүүнмод	1,144,883.6	1,064,057.5	1,371,227.0	60.81	29.83	34.23
Аймгийн дүн	1,882,820.0	3,567,452.2	4,005,643.1	100.0	100.0	100.0
Төвийн бүс	1,220,633.9	1,934,611.7	2,257,579.8	64.83	54.23	56.36
Зүүн бүс	104,716.6	258,566.4	356,216.8	5.56	7.25	8.89
Баруун бүс	241,023.7	254,001.3	325,810.3	12.80	7.12	8.13
Хойт бүс	316,445.8	1,120,272.8	1,066,036.2	16.81	31.40	26.61

Энэ сард аж үйлдвэрийн гол нэр төрлийн 35 бүтээгдэхүүнээс 18 нэрийн бүтээгдэхүүний үйлдвэрлэл өнгөрсөн оны мөн үеэс нэмэгдлээ. Нэр төрлөөр нь үзвэл ногооны консерв, сүү, сүүн бүтээгдэхүүн, түгээсэн цэвэр ус, сувагжуулалт, монгол дээл, гутал, сүлжмэл эдлэл, эмэгтэй хослол, өмд, зүсмэл, алт мөнгөн эдлэл, төмөр эдлэл, хайлуур жоншны баяжмал, шохой, цагаан тугалга, эсгий эдлэл, ном товхимол, хөнгөн блок, угаасан ноос зэрэг бүтээгдэхүүний үйлдвэрлэл өсч, дулаан үйлдвэрлэл, ажлын бээлий, савхин болон эсгий гутал, эсгий, төрөл бүрийн цамц, шорт, архи, ундаа, талх, нарийн боов, хүснэгт маягт, бусад хэвлэлийн зүйл гэрийн модон хэрэглэл, зуух пийшин, үнэт металлан гоёлын зүйлс, хэрэглээний мод зэрэг 17 нэрийн бүтээгдэхүүний үйлдвэрлэл буурав.

ГОЛ НЭР ТӨРЛИЙН БҮТЭЭГДЭХҮҮН ҮЙЛДВЭРЛЭЛТ
PRODUCTION OF MAJOR COMMODITIES

Гол нэр төрлийн бүтээгдэхүүн	MAJOR COMMODITIES	Хэмжих нэгж	units	2007 VII	2008 VII	2007 I-VII	2008 I-VII	2008-I-VII 2007-I-VII
Цахилгаан дулааны эрчим хүч үйлдвэрлэл, усан хангамж	Electricity, thermal energy band water supply							
Дул. Эрчим хүч	Thermal energy	мян.г.кл	thous.Gcal	3.8		171.9	156.0	90.8
Түгээсэн цэвэр ус	Distribution water	мян/м3	thous.m3	10.8	12.1	67.4	85.6	127.0
Сувагжуулалт	Collection, purification and distribution water	мян/м3	thous.m3	4.6	3.0	25.8	27.7	107.4
Уул уурхай, олборлох аж үйлдвэр	Mining and duarind							
Алт	Gold	кг	kg					
Гянтболдын баяжмал	Tangsten concentrate	тн	tons	305		3944		
Хайлууур Жоошны баяжмал	Fluor spar concentrate	тн	tons		1966.0		7602.0	
Шохой	Lime	тн	tons		550.0		2248.0	
Цагаан тугалга		мян.тн					26.0	
Боловсруулах аж үйлдвэр	Manufacturing							
Монгол дээл, тэрлэг бүгд	"DEEL"	ширхэг	pieces	302	438	3355	3642	108.6
Сүлжмэл эдлэл	Knitted goods	мян.төг	thous.teg	1181	744.0	8427.3	10953.1	130.0
Савхин гутал бүгд	Leather footwear	хос	pairc	89	92	999	747	74.8
Эмэгтэй хослол	Female suits	хос	pairc	100	158	447	664	148.5
Эсгий гутал бүгд	felt boots	хос	pairc			579	485	83.8
Монгол гутал бүгд		хос	pairc		4		28	
Хивс	Carpet	мян.кв.м	thous.m2					
Хэрэглээний мод	Wood as a fuel	мян.м3	thous.m3				0.1	
Гурил	Wheat flour	тонн	tons					
Талх	Bread	тонн	tons	9.0	7.9	80.2	58.8	73.3
Нарийн боов	bakery products	тонн	tons	10.4	4.0	49.6	42.4	85.5
Ногооны консерв		тонн	tons			0.3	0.8	266.7
Хушний самар		тонн	tons					
Арвайн гурил		тонн	tons					
Савхин дээл, куртка	Leather jacket	ширхэг	pieces					
Костюм	Suits	хос	pairc					
Гэрийн мод		ширхэг	pieces					
Гэрийн мод, модон эдлэл	Wood and wooden articles	мян.төг	thous.teg	2953.5	940.0	25939.6	22886.0	88.2
Ундаа	Soft drinks	мян.литр	thous.l	4.9		25.7	5.6	21.8
Зүсмэл материал	Sawn wood	м3	m3	0.1	0.261	0.6	1.376	229.3
Тажээл	Fodder	тонн	tons					
Куртка	Jacket	ширхэг	pieces					
Цамц, Желет	Sweater	ширхэг	pieces	20411	35	188323	153	0.1
Өмд	Troosers @ pants	ширхэг	pieces	15	9588	105958	148326	140.0
Шорт	shorts	ширхэг	pieces			49699		
Хөвөнтэй бээлий	jeans skirt	ширхэг	pieces	300		300		
Хөнгөн блок		тонн	tons		2.6		3.2	
Алт, мөнгөн эдлэл	Jewellery	ширхэг	pieces		9	16	150	937.5
Шахмал түлш		ширхэг	pieces					
Зуух, яндан, пийшин	oven, chimney	ширхэг	pieces	4	2	45	29	64.4
Төмөр эдлэл		мян.төг	thous.teg	1020.2	418.0	2211.0	3504.5	158.5
Үнэт металл гоёлын зүйлс		ширхэг	pieces	7	5	48	46	95.8
Барилгын хаалга, цонх	Building door and windows	мян.м.кв	thous.m2					
Архи, дарс	Alcohol drinks	мян. литр	thous.l	4.2	3.3	55.4	25.3	45.6
Сонин	Newspaper	мхдх	min.pr.p					
Ном товхимол	Book	мхдх	min.pr.p	2.3	13.4	2.8	20.8	742.9
Хүснэгт маягт	Charters	мхдх	min.pr.p	30.0	1.5	24.2	5.6	23.1
Бланк / бусад	Blank /others/	мян.ш	min.pieces			0.3	0.14	46.7
Спорт хослол	Sports clothes	хос	pairc					
Эсгий эдлэл		мян.км					0.2	
Эсгий	Felt	мян.м	thous.m	3.8	1.1	9.8	3.0	30.6
Угавсан ноос		тонн	tons		253.0	30.0	360.0	1200.0
Сүү,сүүн бүтээгдэхүүн	Milk, milk products	мян.төг	thous.teg		12.0		12.0	

Аж үйлдвэрийн салбарын дүнгээр оны эхний 7 сард оны үнээр **4102.49 сая ₮**-ийн бүтээгдэхүүн борлуулсан нь өнгөрсөн оны мөн үеийнхээс **12.3 хувь** буюу 448.48 сая ₮-өөр өсөв. 2008 оны эхний 7 сард томсгосон салбараар **дулаан, модон эдлэл, зарим хүнсний бүтээгдэхүүн, уул уурхайн салбаруудын** бүтээгдэхүүний борлуулалт өнгөрсөн оны мөн үеэс **11.2-119.0 хувь** буюу **1.61-402.86 сая ₮**-өөр өссөн нь нөлөөлжээ. Оны үнээр нийт борлуулалтанд сумдын борлуулсан бүтээгдэхүүний эзлэх хувийн жингээс үзэхэд **Зуунмод, Баянцогт, Баянцагаан, Баян, Батсүмбэр, Заамар** сумд **35.57-2.17** (эдгээр сумдын борлуулалт **81.95**) хувийг эзлэв. Аймгийн нийт борлуулалтын **39.45 хувь нь дулааны, 32.3 хувь нь боловсруулах, 28.2 хувь нь уул уурхайн аж үйлдвэрийн** борлуулалт эзлэв.

АЖ ҮЙЛДВЭРИЙН БОРЛУУЛСАН БҮТЭЭГДЭХҮҮН, оны үнээр, сая төг
SOLD PRODUCTION OF INDUSTRY, at current price, mln tog

АЖ ҮЙЛДВЭРИЙН САЛБАР INDUSTRIAL SECTOR	2007 VII	2008 VII	2007 I-VII	2008 I-VII	Үүнээс: Гадаадад Of which: Abroad	Дүнд эзлэх % Percentage share to total		2008% 2007%
						2007- I-VII	2008 -I-VII	
Нийт дүн Total	804.40	865.44	3,654.01	4,102.49	136.00	100.0	100.0	112.3
Ашигт малтмал олборлолт mining and quarrying	495.20	224.43	1,061.10	1,158.79	0.0	29.0	28.2	109.2
Боловсруулах аж үйлдвэр / manufacturing/ Хүнсний бүтээгдэхүүн, ундаа үйлдвэрлэл Manufacture of food products and beverages	298.36	591.63	1,377.38	1,325.30	136.00	37.7%	32.3%	96.2
Сүү, сүүн бүтээгдэхүүн үйлдвэрлэл Manufacture of dairy products	0.00		0.00			0.00	0.00	0.0
Үр тарианы гурил, цардуул, малын тэжээл Manufacture of grain mill products, Starches, starch products, and prepared animal feeds	0.00		0.00			0.00	0.00	0.0
Хүнсний бусад бүтээгдэхүүний, үйлдвэрлэл Manufacture of other food products	14.61	12.49	77.21	100.69		42.15	55.52	130.4
Ундаа үйлдвэрлэл/согтууруулах ундаа ороод/ Manufacture of beverages	8.57	9.75	105.97	80.66		57.85	44.48	76.1
Нэхмэлийн үйлдвэрлэл Manufacture of textiles	4.32	0.74	10.02	12.30		0.27	0.30	122.8
Хувцас үйлдвэрлэл, үслэг арьс боловсруулалт Manufacture of wearing apparel dressing and dyeing of fur	80.97	23.07	415.15	212.33	136.00	11.36	5.18	51.1
Арьс шир боловсруулах, ширэн эдлэл, гутал үйлдвэрлэл Tanning,dressing of leather,manufacture of luggage, handbagz, saddlery harness, footwear	183.20	503.43	694.70	772.25		19.01	18.82	111.2
Мод, модон эдлэл Manufacture of wood and wooden products	4.21	40.34	60.84	133.21		1.67	3.25	219.0
Нийтлэх, хэвлэх, дуу бичлэг хийх ажиллагаа Publishing, printing and reproduction of recorded media	2.38	1.21	5.59	4.35		0.15	0.11	77.9
Төмрийн үйлдвэрлэл Manufacture of basic metals	0.10	0.60	7.90	9.51		0.22	0.23	120.4
Цахилгаан, дулаан, уур үйлдвэрлэл Electricity, thermal energy,steam	10.84	49.38	1,215.54	1,618.40	0.00	33.27%	39.45%	133.1
Цахилгаан, дулаан, уур үйлдвэрлэл Electricity, thermal energy,steam	0.00	36.51	1128.80	1498.71		92.86	92.60	132.8
Ус ариутгал, усан хангамж Collection, purification and distribution of water	10.84	12.87	86.74	119.69		7.14	7.40	138.0

А Ж Ү Й Л Д В Э Р И Й Н Б Ү Т Э Э Г Д Э Х Ү Ү Н И Й Б О Р Л У У Л А Л Т , о н ы ү н э э р
S A L E S O F I N D U S T R I A L P R O D U C T I O N , a t c u r r e n t p r i c e
м я н - т о г , м л н т о г

/сум даар/	Бүтэн 7 сарын гүйцэтгэл			Дүнд эзлэх хувь		
	2006 он	2007 он	2008 он	2006	2007	2008
Алтанбулаг	24,760.7	36,500.0	50,230.0	1.24	1.00	1.22
Аргалант	33,093.1	30,714.3	37,865.6	1.65	0.84	0.92
Архуст	11,042.6	51,275.2	33,438.6	0.55	1.40	0.82
Батсүмбэр	71,392.6	45,121.2	131,050.2	3.57	1.23	3.19
Баян	17,319.3	85,222.7	176,363.4	0.87	2.33	4.30
Баяндэлгэр	17,382.0	48,288.5	32,380.3	0.87	1.32	0.79
Баянжаргалан	10,462.9	9,858.8	17,547.1	0.52	0.27	0.43
Баян-өнжүүл	23,101.0	19,202.8	29,907.4	1.15	0.53	0.73
Баянхангай	27,912.6	29,102.4	42,639.8	1.40	0.80	1.04
Баянцагаан	7,213.5	776,756.5	747,655.2	0.36	21.26	18.22
Баянцогт	58,768.2	629,499.5	759,053.9	2.94	17.23	18.50
Баянчандмань	58,320.6	325,161.0	51,169.9	2.92	8.90	1.25
Борнуур	40,722.5	48,442.9	53,672.5	2.04	1.33	1.31
Бүрэн	12,828.0	27,387.1	34,453.1	0.64	0.75	0.84
Дэлгэрхаан	14,668.2	12,446.0	25,131.4	0.73	0.34	0.61
Жаргалант	52,120.4	41,583.0	53,150.0	2.61	1.14	1.30
Заамар	45,789.6	61,071.4	88,923.4	2.29	1.67	2.17
Лүн	32,828.0	31,535.0	23,611.7	1.64	0.86	0.58
Мөнгөнорьт	21,029.0	21,747.7	42,879.5	1.05	0.60	1.05
Өндөрширээт	27,518.3	7,124.2	8,359.6	1.38	0.19	0.20
Сүмбэр	1,682.8	1,927.2	1,340.1	0.08	0.05	0.03
Сэргэлэн	20,475.1	38,722.5	46,360.2	1.02	1.06	1.13
Угтаал	25,165.4	28,682.2	27,016.7	1.26	0.78	0.66
Цээл	31,900.0	26,771.9	33,747.0	1.59	0.73	0.82
Эрдэнэ	25,081.4	23,483.5	53,434.8	1.25	0.64	1.30
Эрдэнэсант	22,584.0	27,425.0	41,937.5	1.13	0.75	1.02
Зуунмод	1,265,398.3	1,168,961.8	1,459,172.3	63.25	31.99	35.57
Аймгийн дүн	2,000,560.1	3,654,014.3	4,102,491.2	100.0	100.0	100.0
Төвийн бүс	1,340,948.6	2,040,143.6	2,333,325.1	67.03	55.83	56.88
Зүүн бүс	102,317.2	239,876.4	356,043.7	5.11	6.56	8.68
Баруун бүс	241,194.1	251,545.2	325,820.2	12.06	6.88	7.94
Хойт бүс	316,100.2	1,122,449.1	1,087,302.2	15.80	30.72	26.50

Аж үйлдвэрийн салбарт 2008 оны 7 сард нийт **722 хүн** ажиллаж бүтээмж **3949.35** мянган ₮ байгаа нь өнгөрсөн оны мөн үеэс **60.3**, 2007 оноос **2.23** дахинаар тус тус **өсөв**.

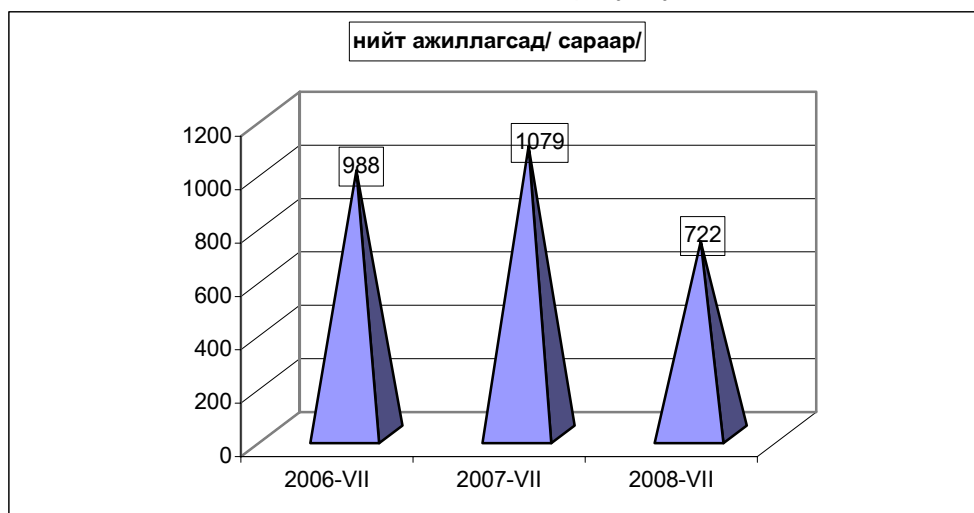

АЖ ҮЙЛДВЭРИЙН АЖИЛЛАГСДЫН ТОО, сарын эцэст
EMPLOYMENT IN INDUSTRY, at the end of the month

АЖ ҮЙЛДВЭРИЙН САЛБАР INDUSTRIAL SECTOR	2006 VII	2007 VII	2008 VII	Дүнд эзлэх хувь Percentage share to total			2008% 2007%
				2006	2007	2008	
Нийт дүн Total	988	1,079	722	100	100	100	66.9%
Ашигт малтмал олборлолт mining and quarrying	0	139	104	0.00%	12.88%	14.40%	0.0%
Боловсруулах аж үйлдвэр / manufacturing/	838	802	475	84.82%	74.33%	65.79%	59.2%
Хүнсний бүтээгдэхүүн, ундаа үйлдвэрлэл Manufacture of food products and beverages	86	100	126	8.70%	9.27%	17.45%	126.0%
ү Сүү, сүүн бүтээгдэхүүн үйлдвэрлэл Manufacture of dairy products	7	0	5	8.1%	0.0%	4.0%	0.0%
ү Үр тарианы гурил, цардуул, малын тэжээл Manufacture of grain mill products, Starches, э starch products, and prepared animal feeds	0	0	0	0.0%	0.0%	0.0%	0.0%
э Хүнсний бусад бүтээгдэхүүний, үйлдвэрлэл Manufacture of other food products	34	52	37	39.5%	52.0%	29.4%	71.2%
с Ундаа үйлдвэрлэл/согтууруулах ундаа ороод/ Manufacture of beverages	45	48	84	52.3%	48.0%	66.7%	175.0%
Нэхмэлийн үйлдвэрлэл Manufacture of textiles	14	22	10	1.417%	2.039%	1.385%	45.5%
Хувцас үйлдвэрлэл, үслэг арьс боловсруулалт Manufacture of wearing apparel dressing and dyeing of fur	621	506	164	62.85%	46.90%	22.71%	32.4%
Арьс шир боловсруулах, ширэн эдлэл, гутал үйлдвэрлэл Tanning, dressing of leather, manufacture of luggage, handbag, saddlery harnesses, footwear	46	111	113	4.66%	10.29%	15.7%	102%
Мод, модон эдлэл Manufacture of wood and wooden products	65	53	54	6.58%	4.91%	7.48%	101.9%
Нийтлэх, хэвлэх, дуу бичлэг хийх ажиллагаа Publishing, printing and reproduction of recorded media	3	3	3	0.304%	0.278%	0.416%	0.0%
Төмрийн үйлдвэрлэл Manufacture of basic metals	3	7	5	0.304%	0.649%	0.693%	71.4%
Цахилгаан, дулаан, уур үйлдвэрлэл Electricity, thermal energy, steam	150	138	143	15.18%	12.79%	19.81%	103.6%
Цахилгаан, дулаан, уур үйлдвэрлэл Electricity, thermal energy, steam	90	78	83	60.00%	56.52%	58.04%	106.4%
Ус ариутгал, усан хангамж Collection, purification and distribution of water	60	60	60	40.00%	43.48%	41.96%	100.0%

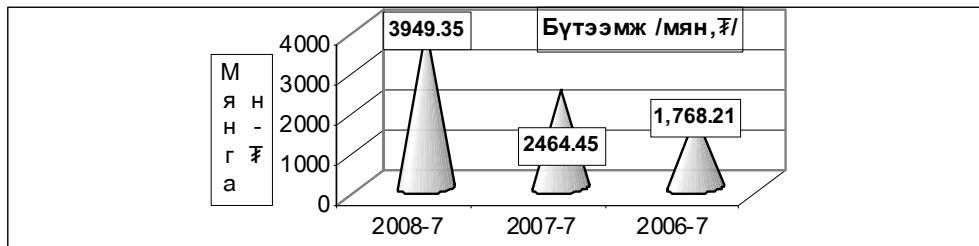

АЖ ҮЙЛДВЭРИЙН САЛБАРЫН ХӨДӨЛМӨРИЙН БҮТЭЭМЖ * салбараар, 2000 оны зэрэгцүүлэх үнээр
INDUSTRIAL LABOUR PRODUCTIVITY*, by division, at constant prices of 2000

АЖ ҮЙЛДВЭРИЙН САЛБАР INDUSTRIAL SECTOR		2006 VII	2007 VII	2008 VII	2008% 2006%	2008% 2007%
Нийт дүн Total		1,768.21	2,464.45	3,949.35	223.4%	160.3%
Ашигт малтмал олборлолт mining and quarrying		0.0	4,206.14	7950.35	0.00%	189.0%
Боловсруулах аж үйлдвэр / manufacturing/		771.52	779.58	1492.81	193.5%	191.5%
Хүнсний бүтээгдэхүүн, ундаа үйлдвэрлэл Manufacture of food products and beverages		1,574.4	1,504.9	982.53	62.4%	65.3%
Ү ү н	Сүү, сүүн бүтээгдэхүүн үйлдвэрлэл Manufacture of dairy products	1,168.6	0.0	2,400.0	205.4%	0.0%
	Үр тарианы гурил, цардуул, малын тэжээл Manufacture of grain mill products, Starches, starch products, and prepared animal feeds	100.0	0.0	0.0	0.0%	0.0%
	Хүнсний бусад бүтээгдэхүүний үйлдвэрлэл Manufacture of other food products	1,156.9	1,384.9	1495.48	129.3%	108.0%
э с	Ундаа үйлдвэрлэл/согтууруулах ундаа ороод/ Manufacture of beverages	1,946.4	1,634.9	672.21	34.5%	41.1%
Нэхмэлийн үйлдвэрлэл Manufacture of textiles		836.1	455.3	1095.31	131.0%	240.6%
Хувцас үйлдвэрлэл, үслэг арьс боловсруулалт Manufacture of wearing apparel dressing and dyeing of fur		641.6	487.9	912.88	142.3%	187.1%
Арьс шир боловсруулах, ширэн эдлэл, гутал үйлдвэрлэл Tanning, dressing of leather, manufacture of luggage, handbags, saddlery harnesses, footwear		693.1	1,283.4	3011.39	434.5%	234.6%
Мод, модон эдлэл Manufacture of wood and wooden products		509.6	690.4	629.90	123.6%	91.2%
Нийтлэх, хэвлэх, дуу бичлэг хийх ажиллагаа Publishing, printing and reproduction of recorded media		7,956.5	753.7	4182.93	52.6%	555.0%
Төмрийн үйлдвэрлэл Manufacture of basic metals		4,036.1	5,214.8	7554.54	187.2%	144.9%
Цахилгаан, дулаан, уур үйлдвэрлэл Electricity, thermal energy, steam		7,336.4	10,501.9	9199.37	125.39%	87.6%
Ү н э с	Цахилгаан, дулаан, уур үйлдвэрлэл Electricity, thermal energy, steam	12,179.5	18,511.5	15787.29	129.62	85.3%
	Ус ариутгал, усан хангамж Collection, purification and distribution of water	71.9	89.4	86.08	119.78	96.3%

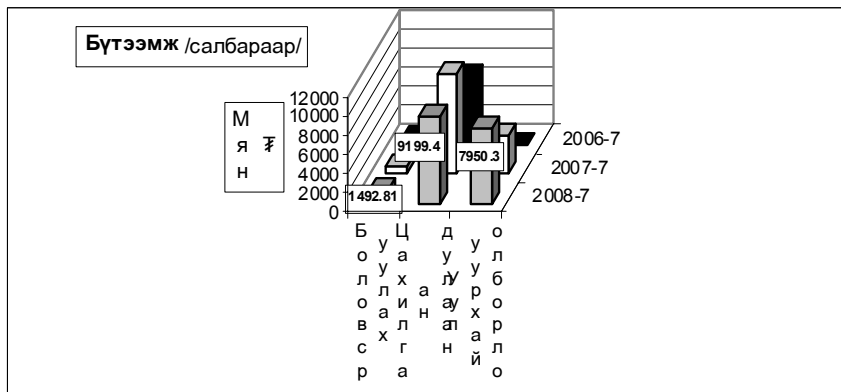

Ахуй үйлчилгээний байгууллагууд оны эхний 7 сард **383** цэгт 484 хүн ажиллаж 293988.2 мянган ₮-ийн орлого үйлчилгээний ажил хийж 137092.4 мянган ₮-ийн зардал гаргаж 69173 хүнд үйлчилжээ. Нийт орлогын **29.91** хувь нь **оёдол**, **14.96** хувь нь **гутал**, **10.86** хувь нь **модон эдлэл**, **17.67** хувь нь **тээврийн хэрэгслийн болон ахуйн техникийн засвар**, **16.39** хувь нь **үсчин гоо засал**, **гэрэл зураг**, **2.41**, хувь нь **халуун усны**, **7.8** хувь нь **бусад** үйлчилгээний орлого эзлэв.

Ахуйн үйлчилгээний газруудын орлогын гүйцэтгэлийг гол нэр төрлөөр үзүүлбэл:

Сумд	Бүгд		Үүнээс											
			Оёдол		Гутал засвар		Ахуйн техникийн засвар		Үсчин, гоо засал		Гэрэл зураг		Халуун ус	
	Орлого	Үйлчлүүлсэн хүний тоо	Орлого	Үйлчлүүлсэн хүний тоо	Орлого	Үйлчлүүлсэн хүний тоо	Орлого	Үйлчлүүлсэн хүний тоо	Орлого	Үйлчлүүлсэн хүний тоо	Орлого	Үйлчлүүлсэн хүний тоо	Орлого	Үйлчлүүлсэн хүний тоо
Алтанбулаг	4,731.0	860	3,500.0	111	298.0	95			380.0	255	403.0	249	150.0	150
Аргалант	1,793.2	7,075	879.0	41	750.0	31			155.0	6,370	131.6	458	77.6	175
Архуст	10,205.0	506	450.0	30	9,530.0	255					105.0	220		
Батсүмбэр	11,914.7	2,306	7,190.0	780	304.0	86			470.0	396	1,350.0	573	310.7	434
Баян	6,035.0	2,466	2,780.0	190	390.0	80			530.0	685	120.0	200	1,110.0	910
Баяндэлгэр	9,214.0	1,409	1,944.0	145	5,050.0	517			770.0	160	985.0	195	465.0	392
Баянжаргалан	1,871.9	487	1,553.0	202	88.0	45			90.5	71	73.0	167		
Баян-өнжүүл	7,604.5	1,265	2,850.0	186	199.5	39			451.0	301	69.0	68	618.0	459
Баянхангай	11,664.5	3,196	4,238.0	288	202.0	81			1,099.0	362	578.0	540	104.0	88+51
Баянцагаан	1,482.7	506	1,157.0	98							96.0	190	169.7	216
Баянцогт	1,263.0	822	332.0	54	80.0	10			95.4	106	265.1	434	210.0	175
Баянчандмань	9,428.0	4,150	3,122.0	301	732.0	453	620.0	394	624.0	311	610.0	676	135.0	170
Борнуур	23,839.3	7,457	7,751.0	273	2,220.5	82			1,295.1	1,120	925.0	1,036	1,248.7	1,198
Бүрэн	15,984.4	2,077	3,730.0	310	1,080.0	150			572.0	233	358.0	383	110.0	250
Дэлгэрхаан	1,911.0	391	1,045.0	70	350.0	53	50.0	24	115.0	54	171.0	180		
Жаргалант	4,830.0	2,056	900.0	40	600.0	170	250.0	36	1,100.0	560	500.0	250	1,480.0	1,000
Заамар	3,500.0	1,960	840.0	98	560.0	132			805.0	256	800.0	600	495.0	874
Лун	47,323.0	7,456	6,033.6	644	2,190.4	350	1,414.5	229	6,374.3	825	2,415.1	1,291	183.0	183
Мөнгөнморьт	595.2	159	253.0	49					192.2	105				
Өндөрширээт	2,185.5	343	819.0	79	570.0	9			258.0	87	450.0	148		
Сүмбэр	1,009.5	72	556.0	35	150.0	5			23.5	10				
Сэргэлэн	8,563.0	562	4,245.0	262					90.0	50	260.0	155		
Угтаал	16,786.0	1,560	3,670.0	259	2,949.0	149			496.0	206	691.0	290		
Цээл	3,297.0	1,251	1,209.0	48	414.0	169	101.0	12	953.0	479	620.0	543		
Эрдэнэ	16,934.0	2,589	5,840.0	195	114.0	38			2,280.0	650	1,454.0	1,100	660.0	330
Эрдэнэсант	7,573.0	768	2,950.0	185	2,820.0	115			189.0	118			40.0	72
Зуунмод	62,449.8	15,424	18,281.0	3,030	12,345.0	4,038	5,101.0	599	9,655.7	2,461	5,680.0	2,654	1,665.0	1,430
Дун	293988.2	69,173	87917.6	8003	43986.4	7152	7536.5	1294	29063.7	16231	19109.8	12600	9231.7	8418
Төвийн бүс	84,831.0	18,617	30,033.0	3,687	12,842.5	4,172	5,101.0	599	10,576.7	3,067	6,508.0	3,316	2,602.7	2,255
Зүүн бүс	44,855.1	7,616	12,820.0	811	15,172.0	935	0.0	0	3,862.7	1,671	2,737.0	1,882	2,235.0	1,632
Баруун бүс	110,224.4	19,002	24,534.6	1,981	11,135.4	1,208	1,565.5	265	10,861.3	2,620	6,083.1	3,975	932.0	1,379
Хойт бүс	54,077.7	23,938	20,530.0	1,524	4,836.5	837	870.0	430	3,763.0	8,873	3,781.7	3,427	3,462.0	3,152

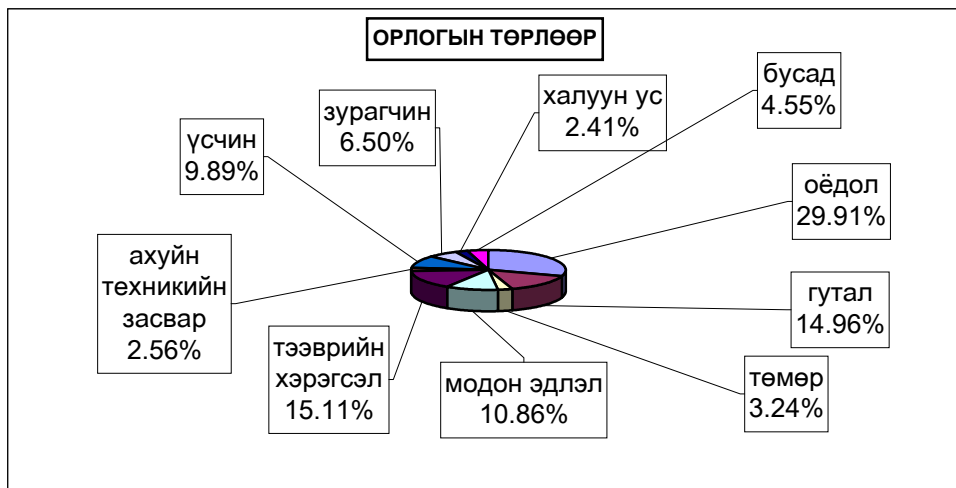

Барилгын гүйцэтгэгч 11 байгууллага оны эхний 07 сард **1495.28** сая ₮-ийн **барилга угсралт, засварын ажил** хийсэн нь өмнөх оны мөн үеэс **51.5 хувь** буюу **508.2** сая ₮-ийн ажил илүү гүйцэтгэв.

(оны үнээр-мян.төг) (at current prices - thous.tog)	Бүтэн 7 сар -In first 7 months						
	2002	2003	2004	2005	2006	2007	2008
Барилга угсралт, засварын ажил-бүгд	378138.2	690075.8	665822.1	271956.0	547384.0	987036.9	1495276.7
Construction and repair - total							
үүнээс-барилга угсралтын ажил	129844.6	157804.0	165878.2	31461.4	103668.0	324533.4	839941.1
of which - construction							
(мян. төг - thous.tog)	2008 онд						
	Гүйцэтгэсэн аж ахуйн нэгжүүд						
	Done by units						
	Бүгд	Төрийн	Хувийн ба хувьцаат				
	Total	government	private @ privatized				
Барилга угсралт, засварын ажил-бүгд			1495276.7		642646.7	852630.0	
Construction and repair- total							
үүнээс-барилга угсралтын ажил			839941.1		244661.1	595280.0	
of which - construction							
Объектын нэр-мян.төг	2008 оны гүйцэтгэл-Done by of 2008 year			Ашиглалтад			
	Жилийн эхнээс			07 сард	орсон		
	In first of beginning year			jule	хүч		чадал
Сэлэнгэ аймгийн Жавхлантайн хайрган зам				39100.6			
Зуунмодоос Зүүндэлгэр хүртлэх асфалтан зам				190560.5			1.5 км
Хар хорин- хужиртын хатуу хучилттай зам				15000.0			10.4 км
Зуунмод сумын 5-р сургуулийн өргөтгөл				180000.0			450 м2
Зуунмод сумын төвийн гэрэлтүүлэг				75300.0			6 км
Төв-ус ХК-ны гаргасан 10 худаг				100000.0			50-110 м гүн
Тунгалаг-ус ХХК-ны гаргасан 14 худаг				140000.0			50-110 м гүн
Мөнгөнморьт сумын 75 хүүхдийн цэцэрлэг				19980.0			
Дэлгэрхаан сумын спорт цогцолбор				80000.0			450 м2
Улаанбаатар Дундговийн хайрган замын засвар				169597.5			275 км
Улаанбаатар -Чойрийн асфалтон замын засвар				55119.2			78 км
Батсүмбэр сумын төвийн замын засвар				15000.0			3.3 км
Зуунмод сумын төвийн асфалтон замын засвар				49999.9			7 км
Зуунмод сумаас 016-р анги хүртлэх хайрган замын засвар				27700.0			6 км
Стадионы зам, талбайн тохижилт				70000.0			
Улаанбаатар-Зуунмодын замын засвар				4099.6			4 км
Мандалговь-Даланзадгадын замын засвар				6469.4			315 км
Зуунмод сумын 1 цэлийн үйлчилгээний засвар				21000.0			
Зуунмод сумын 10-р байрны дээврийн засвар				6500.0			
Угтаалын ЗДТГ-ын конторын засвар				68000.0			
Зуунмод сумын 20-р байрны дээврийн засвар				12000.0			
Зуунмод сумын 21-р байрны дээврийн засвар				11700.0			
Тагнуулын газрын конторын засвар				25000.0			
Жаргалантын дотуур байрны засвар				49600.0			
Дэлгэрхааны сургуулийн засвар				39950.0			
Зуунмод сумын 9-р байрны дээврийн засвар				13000.0			
Зуунмод сумын 22-р байрны дээврийн засвар				11400.0			

Барилгын ажлын динамик.
(Бүтэн 7 сараар)

С
У
А
О
Н
Э
-
Ы
Э
Р

1600
1400
1200
1000
800
600
400
200
0

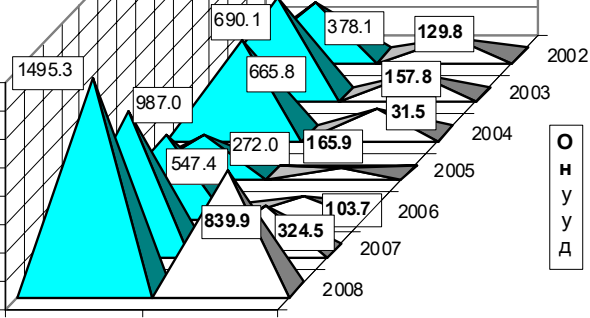

О
Н
У
У
Д

Барилга угсралт, засварын ажил
үүнээс-барилга угсралтын ажил

Барилга угсралт, засварын ажлын гүйцэтгэл, барилга байгууламжийн төрлөөр

(мянган-төгрөг)			Бүтэн 07 сар			
			2006 он	2007 он	2008 он	
1. Шинэ барилга, өргөтгөл, шинэчлэл - бүгд			103668.0	324533.4	839941.1	
Ү н э э р	Орон сууцны барилга	а. Усгармал б. Тоосгон в. Блокон г. Бусад				
	Орон сууцны бус барилга	а. Үйлдвэрийн б. Худалдаа, үйлчилгээний в. Зочид буудал г. Эмнэлэг д. Сүм хийд е. Сургууль, соёлын ё. Контор ж. Бусад (контор, агуулах, гарааж, бусад)	13668.0 90000.0	7800.0	279980.0	
	Инженерийн барилга байгууламж	а. Эрчим хүчний б. Холбооны в. Төмөр зам г. Авто зам д. Гүүр, гүүрэн гарц е. Далан, суваг, шугам, сүлжээ ё. Бусад (зам талбайн ажил, бусад)		209733.4 107000.0	75300.0 244661.1 240000.0	
2. Засвар - бүгд			443716.0	662503.5	655335.6	
	Үүнээс	Орон сууцны Орон сууцны бус Инженерийн барилга, байгууламж	443716.0	39810.0 410381.5 212312.0	53800.0 203550.0 397985.6	
3. Барилга угсралт, засварын - бүгд			547384.0	987036.9	1495277	
Б. ЗАСВАРЛАСАН ЗАМ, ГҮҮР						
	Авто замын урт	а. Асфальт км б. Сайжруулсан км			101.5 584.3	
	Авто замын засвар нөхөлтийн ажил (нөхөөс) м2				2512.4	
	Гүүр	а. бетон б. бусад		уртааш м уртааш м		
В. АЖИЛЛАГСАД						
А ж и л л а г с а д	Ажиллагсад	бүгд	293	273	239	
			нийт ажиллагсад барилгын ажиллагсад	267	213	196
		барилгын инженер техникийн ажиллагсад мэргэжлийн ажиллагсад	35 216	38 188	29 175	
Ц а л и н	Цалин	нийт ажиллагсадын цалин	61709.6	65263.9	112884.2	
		барилгын ажиллагсадын цалин	57075.8	47672.4	96926.3	



Х о л б о о

Холбоо ашиглалтын орлого оны эхний 7 сард **140657.2** мянган ₮ болж, үүнээс хүн амаас орсон орлого **58268.3** мянган ₮ болов. Орлогын хэмжээ өнгөрсөн оны мөн үеийнхээс **37.28** хувиар **буурлаа**.

Шуудан холбооны албаны үйлчилгээний орлого **29831.0** мянган ₮ болж, нийт орлогын **77.16** хувь нь хүн амд үйлчилсний орлого байна. Нийт орлогын **22.83** хувийг албан бичгийн орлого, **2.25** хувийг зорчигчдын орлого эзлэв.

Холбооны үндсэн үзүүлэлт. Эхний 7 сар

MAIN INDICATORS OF COMMUNICATION, in first 7 months

Үзүүлэлтүүд <i>Indicators</i>	2006 он	2007 он	2008 он	<u>2008</u> 2007
Нийт орлого мян-төг <i>Total revenue, at current prices thous tog</i>	217757.3	193108.0	140657.2	72.8%
үүнээс - хүн амын <i>Of which: from population</i>	107559.2	88983.2	58268.3	65.5%
Телефон цэг тоогоор <i>Number of telephones, to</i>	2,055	1,806	1,608	89.0%
үүнээс: айл өрхийн	1390	1156	758	65.6%
Шуудангийн орлого <i>Postal service company</i>	15,039.7	21,098.7	29,831.0	141.4%
үүнээс - хүн амын <i>Of which: from population</i>	13133.4	17987.4	23018.1	128.0%

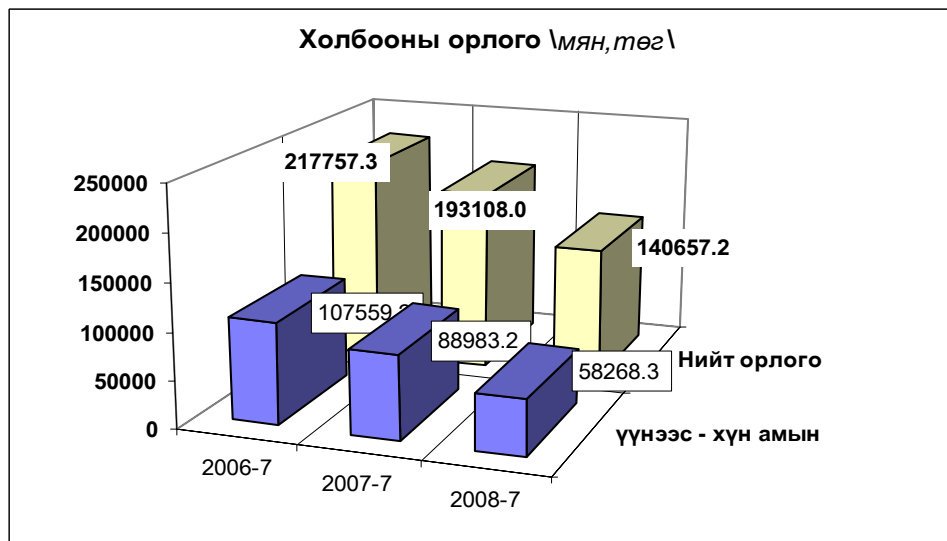

Холбооны салбаруудын орлого,эхний 7 сар
REVENUE COMMUNICATION, by location, in first 6 months

	Нийт орлого (мян, төг)			2008-7%
	Дүн Total thous tog	Үүнээс: хүн амын		2007-7
		орлого	хувийн жин	
Алтанбулаг	753.2	273.1	36.3%	74.9
Аргалант	422.1	11.8	2.8%	17.0
Баян	168.6	39.5	23.4%	14.0
Баянжаргалан	3568.3	2653.8	74.4%	93.8
Баян-Өнжүүл	861.9	153.6	17.8%	17.8
Баянхангай	541.6	368.0	67.9%	51.5
Баянцагаан	3951.1	2294.1	58.1%	84.8
Баянцогт	2634.7	1258.0	47.7%	74.8
Баянчандмань	5025.7	1140.3	22.7%	135.1
Борнуур	322.0	53.4	16.6%	33.2
Бүрэн	3496.6	1362.2	39.0%	26.9
Дэлгэрхаан	2711.2	1487.3	54.9%	77.0
Жаргалант	2362.8	228.8	9.7%	117.8
Заамар	980.4	254.3	25.9%	17.9
Лүн	5662.9	2057.2	36.3%	67.8
Өндөрширээт	3770.1	2743.7	72.8%	74.2
Сэргэлэн	446.9	98.2	22.0%	33.4
Угтаал	2321.9	462.0	19.9%	62.2
Цээл	5576.9	3479.1	62.4%	86.0
Эрдэнэсант	1631.9	250.9	15.4%	147.4
ЗМ, Хот хооронд	93283.1	37599.0	40.3%	80.6
Аймгийн дүн	140493.9	58268.3	41.5%	72.8

Шуудан холбооны үндсэн үзүүлэлт. Эхний 7 сар

MAIN INDICATORS OF COMMUNICATION, in first 7 months

Үзүүлэлт	Хэлбэр	Өмнөх оны мөн үе гүй	2008 оны эхний 7 сар			2008 2007%
			төл	гүй	ТБ%	
Гарах захидал	Гадаадад	109	102	46	45.1	42.2
	Дотоодод	1015	940	1037	110.3	102.2
Албан бичиг	Гадаадад	0	69	61	0.0	
	Дотоодод	5100	3900	2842	72.9	55.7
Гарах илгээлт	Гадаад	61	76	39	51.3	63.9
	Дотоод		77	106		
Гарах Буухиа	Гадаад	1	2	1	0.0	100.0
	Дотоод	1	7	8		800.0
Хэвлэл захиалга (мян-шир)		102.8	135.0	63.5	47.0	61.8
Гардуулалт (тоо)		8	187	468	250.3	5850.0
Зорчигчид (хүн)		30				0.0

2008 оны эхний 7 сард 9906 өвчтөн эмнэлэгт хэвтэн эмчлэгдэн гарсан нь нэг өвчтөнд дунджаар 14.1 ор хоног ногдлоо.

Эрүүл мэндийн байгууллагын мэдээгээр оны эхний 7 сард 494 хүүхэд мэндэлсэн нь 2006 оны мөн үеэс 85 хүүхдээр, 2007 оныхоос 80 хүүхдээр тус бүр өслөө.

Төрөлт, эндсэн эх, хүүхдийн тоо. (эхний 7 сар)
NUMBER OF BIRTHS, MATERNAL AND CHILD DEATHS.

(In the first 7 months)

	2006 7-30	2007 7-30	2008 7-30	08-7-30 07-7-30
<i>Амаржсан эх (Number of mothers delivered child)</i>	409	414	494	119.3%
<i>Амьд төрсөн хүүхэд Live births</i>	407	415	494	119.0%
<i>Төрөхийн улмаас эндсэн эх Maternal deaths</i>	0	0	0	0.0%
<i>1 хүртэлх насандаа эндсэн хүүхэд Infant mortality</i>	4	3	5	166.7%
<i>1-4 хүртэлх насандаа эндсэн хүүхэд Child mortality (aged 1-4)</i>	2	0	0	0.0%

Он гарсаар 1 хүртэл насандаа нас барсан хүүхдийн тоо өмнөх оноос 2-ээр өслөө.

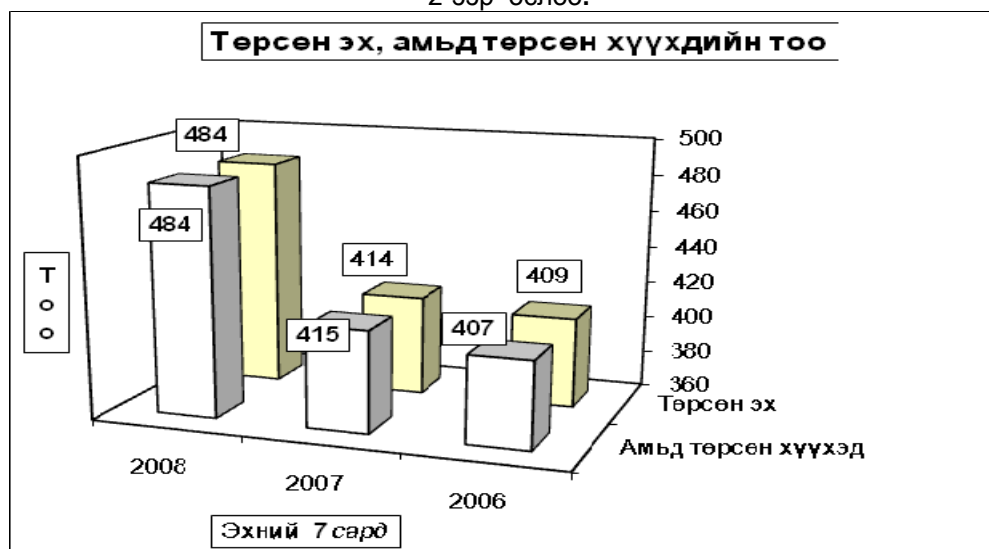

Нас барсан хүүхдийн тоо (Эхний 7 сар)

INFANT MORTALITY In the First 7 months

	2007 оны бүтэн 7 сар			2008 оны бүтэн 7 сар		
	0-16 насны бүгд	үү н э э с		0-16 насны бүгд	үү н э э с	
		1 хүртэл	1-4 насны		1 хүртэл	1-4 насны
Алтанбулаг				1	1	
Борнуур	1	1				
Жаргалант						1
Зуунмод	2	2		3	4	1
Аймгийн дүн	3	3	0	4	5	2

Эмнэлгийн мэдээгээр оны эхний 7 сард 234 хүн нас барсан нь 2007 оны мөн үеийнхээс 2.99 хувиар буурч, нас барсан хүний 16.6 хувь буюу 39 нь эмнэлэгт нас баржээ.

Нас барсан хүний тоо

INFANT MORTALITY In the first 7 months

	2007 оны бүтэн 7 сар		2008 оны бүтэн 7 сар		Оны эхнээс 1000 хүнд ногдох нас баралт		
	Нас барсан Бүгд	үүнээс эмнэлэгт	Нас барсан Бүгд	үүнээс эмнэлэгт	2006	2007	2008
Алтанбулаг	2		9	1	1.3	0.6	2.9
Аргалант	2		2		1.1	1.0	1.0
Архуст	2	1			0.0	1.4	0.0
Батсүмбэр	22	2	16	2	1.9	3.5	2.5
Баян	4	2	8		0.5	1.9	3.8
Баяндэлгэр	3		1		1.7	2.7	0.9
Баянжаргалан	5	1	5		0.6	3.2	3.1
Баян-Өнжүүл	4	1	5	1	1.2	1.6	2.0
Баянхангай	2		7	1	1.3	1.3	2.1
Баянцагаан	7	2	7		2.6	3.0	5.0
Баянцогт	3		2		2.6	1.5	0.9
Баянчандмань	12		6	1	2.1	3.6	3.0
Борнуур	13	3	11	2	0.2	2.8	2.3
Бүрэн	5		5	1	1.2	1.5	1.6
Дэлгэрхаан	4	2	11	1	2.5	2.0	5.5
Жаргалант	16		13	2	1.2	2.8	2.2
Заамар	9	2	13	3	1.2	1.5	2.2
Лүн	7	1	3		2.7	2.8	1.2
Мөнгөнморьт	4		8	1	1.0	2.1	4.2
Өндөрширээт	8	3	6	3	1.1	4.1	3.0
Сүмбэр	3	1	2	1	1.9	1.8	1.2
Сэргэлэн			2		0.0	0.0	1.1
Угтаал	6	2	10		1.3	2.5	4.4
Цээл	6	3	6	1	2.0	2.5	2.6
Эрдэнэ	8	2	10	4	2.9	2.3	2.8
Эрдэнэсант	9		16		2.0	1.8	3.2
Зуунмод	61	17	50	14	3.2	4.2	3.4
Аймгийн дүн	227	45	234	39	1.8	2.6	2.6

Халдварт өвчнөөр 533 хүн өвчилсөн нь өмнөх оны мөн үеийнхээс 11.1 хувь буюу 55 хүнээр өсч, Вируст гепотит, Цусан суулга, Бруцеллөз, зэрэг өвчнөөр өвчлөгчид өмнөх оны мөн үеэс өсчээ. Өвчлөл Зуунмод, Архуст, Заамар, Баянхангай, Баянцогт, Цээл зэрэг сумдад өмнөх оны мөн үеэс нэмэгдлээ. Зуунмод, Архуст, Заамар, Баянхангай, Баянцогт, Цээл зэрэг сумдад вируст гепотит олон тохиолдол гарлаа.

Халдварт өвчнөөр өвчлөгчдийн тоо
NUMBER OF INFECTIOUS DISEASE CASES

		2006- 7-30		2007- 7-30		2008- 7-30		08-07-30 07-07-30
		тоо	хувийн жин	тоо	хувийн жин	тоо	хувийн жин	
БҮГД / TOTAL /		638	100.0%	478	100.0%	533	100.0%	111.5%
У	Вируст гепотит Viral hepatitis	49	7.7%	43	9.0%	204	38.3%	474.4%
	Халдварт мэнэн Bacterial meningitis	0	0.0%	0	0.0%	1	0.2%	0.0%
	Улаан бурхан Measles	0	0.0%	0	0.0%		0.0%	0.0%
У	Гахай хавдар Mumps	160	25.1%	7	1.5%	6	1.1%	0.0%
	Салхин цэцэг Chickenpox	16	2.5%	35	7.3%	17	3.2%	0.0%
И	Сальмоналлоэз Salmonella enteritis	0	0.0%	0	0.0%		0.0%	0.0%
	Цусан суулга Dysentery	29	4.5%	4	0.8%	13	2.4%	325.0%
О	Балнад Typhoid fever	0	0.0%	0	0.0%		0.0%	0.0%
	Елом Yolom	3	0.5%	0	0.0%	1	0.2%	0.0%
О	Сүрьеэ Tuberculosis	75	11.8%	74	15.5%	58	10.9%	78.4%
	Тэмбүү Syphilis	34	5.3%	32	6.7%	13	2.4%	40.6%
	Заг хүйтэн Gonorrhoea	39	6.1%	22	4.6%	11	2.1%	50.0%
	Трихомониаз	65	10.2%	47	9.8%	36	6.8%	76.6%
	Бруцеллөз Brucellosis	21	3.3%	5	1.0%	7	1.3%	0.0%
С	Хамуу Scabies	0	0.0%	0	0.0%		0.0%	0.0%
	Бусад гар хөл амны өвчин Other	147	23.0%	209	43.7%	166	31.1%	0.0%

Оны эхний 7 сард нийт гарсан халдварт өвчлөлд вируст гепотит 38.27 %, гар хөл амны өвчин 31.14%, сүрьеэ 10.88%, Трихомониаз 6.75%, салхинцэцэг 3.19%, , Тэмбүү 2.44%-ийг эзлэн, 10000 хүнд ногдох өвчлөл аймгийн дундаж 23 байгаа бол: Архуст 263, Цээл 47, Жаргалант 35, Угтаал 22, гарчээ.

Халдварт өвчнөөр өвчлөгчдийн тоо (Сумдаар) (Бүтэн 7 сар)
NUMBER OF INFECTIOUS DISEASE CASES (By SOMS In the first 7 months

	Бүгд Total	Б ү г д э э с												
		Вируст гепатит viral hepatitis	Халдварт мэнин bacterial meningitis	Салхин цэцэг chicken- pox	Цусан суулга dysenter	Гахай хавдар mumps	Улаан бурхан measles	Елом yolom	Сүрьеэ tuber- culosis	Бруцелл brucel- iosis	Тэмбүү syphilis	Хүйтэн фопог- rhoea	Трихомо- ниаз, trich- omoniasis	Бусад, гар хөл амны өвчлөл other
Алтанбулаг	3							1	1					1
Аргалант														
Архуст	40	36	1											3
Батсүмбэр	10	2		1				5						2
Баян	7	4								1		2		
Баяндэлгэр	1													1
Баянжаргалан	1	1												
Баян-Өнжүүл	3	2										1		
Баянхангай	17	6						1						10
Баянцагаан	6	2						4						
Баянцогт	7	4						2	1					
Баянчандмань	13	1			1	4		5				2		
Борнуур	9	3						4						2
Бүрэн	9	5						2	2					
Дэлгэрхаан														
Жаргалант	24	20						1		1	2			
Заамар	9	5						3	1					
Лүн	7							4		1				2
Мөнгөнморьт	9	4						2						3
Өндөрширээт														
Сүмбэр	4	3						1						
Сэргэлэн	1										1			
Угтаал	5	5												
Цээл	15	11						1						3
Эрдэнэ	2							1	1					
Эрдэнэсант	12							1					1	10
Зуунмод	319	90		16	12	2		1	20	1	9	9	30	129
Аймгийн дүн	533	204	1	17	13	6		1	58	7	13	11	36	166
Нийт өвчлөлд														
эзлэх хувь	100.0	38.27	0.19	3.19	2.44	1.13		0.19	10.88	1.31	2.44	2.06	6.75	31.14

10000 хүн тутмаас халдварт өвчнөөр өвчлөгчид
INFECTIOUS DISEASES PER 10000 POPULATION

Сумдаар (By-Soms) (Бүтэн 7 сар)	2006	2007	2008	вируст гепатит Viral hepatitis		
				2006	2007	2008
Алтанбулаг	3	25	10			
Аргалант	11	21				
Архуст	19	7	292			263
Батсүмбэр	14	16	15	5		3
Баян	24	63	33			19
Баяндэлгэр		9				
Баянжаргалан	19	19	6			6
Баян-Өнжүүл	51	16	12			8
Баянхангай	105	20	51			18
Баянцагаан	175	39	43	9		14
Баянцогт	31	10	32			18
Баянчандмань	70	63	64	15	54	5
Борнуур	18	17	19		9	6
Бүрэн	18	12	28	6		16
Дэлгэрхаан	15	5				
Жаргалант	21	47	42	3		35
Заамар	19	2	15	5		9
Лүн	31	8	28	4		
Мөнгөнморьт	84	21	47	73	5	21
Өндөрширээт	5	5				
Сүмбэр	32	36	24			18
Сэргэлэн	88	61	5	6	17	
Угтаал	33	16	22	4	4	22
Цээл	33	25	64	4		47
Эрдэнэ	26	3	6	3		
Эрдэнэсант	8	16	24	6	10	
Зуунмод	273	215	215	7	8	61
Аймгийн дүн	72	54	60	6	5	23

Халдварт бус өвчлөл 16900 гарсны 71.42 хувь нь Зуунмод суманд, Жаргалант, Баян, Сэргэлэн, Алтанбулаг, Баянцогт, сумдад 2.33-1.59 хувь нь ногдож, эдгээр 5 суманд нийт тохиолдлын 9.6% хувь нь ногдов.

Эмнэлэг, хяналтын зарим үйл ажиллагаа-5. (Сумдаар)

(Бүтэн 7 сар)

	Эмнэлгийн үзлэг бүгд	Ү н э э с						Төрөхийн өмнөх байранд амарсан эх	Ор хоног	Түргэн тусламжийн дуудлага	Үүнээс: Алсын дуудлага	5 хүртлэх насны хүүхдийн амьсгалын цоммог халдварт өвчин		Хорт хавдар нас баралт		
		Багийн эмчийн	Сумын бага эмчийн	Сумын эх баригч эмчийн	Сумын бага эмчийн	Сумын их эмчийн	Өрхийн эмчийн үзлэг					Нэгдсэн эмнэлгийн	Бусад	Халдварт бус суулгалт	Амьсгалын цоммог халдварт өвчин	Өвчлөл
Алтанбулаг	3903	286	810	792	2015			18	220	371	158	4	30		1	
Аргалант	2272	654	478	443	697			6	49	260	155				1	
Архуст	1368		930	158	280			4	40	104	56					
Батсүмбэр	4530	551	541	704	2734			14	54	623	191	2	14	1	2	
Баян	1803	358	426	319	700			20	195	303	118					
Баяндэлгэр	1520	86	439	639	356			3	30	69	30					
Баянжаргалан	2287	445	430	603	809			2	17	226	69	13	31		1	
Баян-Өнжүүл	2670	610	20	785	1255			19	176	243	147					
Баянхангай	2999	698	512	880	909			7	45	354	225	5	13	1		
Баянцагаан	1795	1123	241	198	233			4	37	286	124	2	67		2	
Баянцогт	1648	594		884	170			6	53	263	149	15	71	1	1	
Баянчандмань	4992	2703		412	1877			14	102	472	204		43	1	3	
Борнуур	3145	465	168	1267	1245			8	45	958	411		27	2	7	
Бүрэн	1339	615	249	158	317			27	103	149	58	1	63		1	
Далгархаан	2258	270	544	533	911			9	56	252	158	4	24			
Жаргалант	6693	2698		230	3765			39	215	769	193	3	253	4	4	
Заамар	4871	2054		873	1944			7	44	790	171	9	96	4	5	
Лүн	7143	3429	542	1079	2093			13	99	366	269	13	107	1	1	
Мянгинморьт	1736	206		242	804			8	79	286	123			1	4	
Өндөрширээт	2275	670		545	1060			17	119	103	44	1	48		1	
Саргалан	2823	1921		207	695			11	95	58	37				1	
Сүмбэр	1471	888		282	301			7	71	148	82		16			
Угтаал	4267	1384	880	967	1036			13	61	360	141		58	3	2	
Цээл	3836	747		1431	1658			3	16	309	96	13	78		3	
Эрдэнэ	5043	2386	506	773	1378			6	50	307	115	4	27	1	4	
Эрдэнэсант	8060	3633		1720	2707			19	82	215	126	2	64	1	1	
Зуунмод	75349	x	x	x	x	51737	23115	497	32	121	3326	157	2	57	2	7
Аймгийн дүн	162096	29474	8200	17124	31949	51737	23115	497	336	2274	11970	3807	93	1218	23	50
Дүнгээс: Төв бүс	85188	2907	1071	2057	3804	51737	23115	497	80	625	4374	668	8	170	2	10
Бүс- Хойт бүс	26103	9586	1187	4147	11183				98	613	3403	1340	20	425	9	19
үүдээр Баруун бүс	37048	13500	2727	8186	12635				115	625	2898	1288	48	551	10	12
Зүүн бүс	13757	3481	3215	2734	4327				43	411	1295	511	17	72	2	9

Зуунмод сумын Өрхийн эмнэлэгүүдийн

2008 оны эхний 7 сарын мэдээлэл.

Төрсөн эх			1-р баг	2,4-р баг	3,5-р баг	6-р баг	Дун
			Энэрэлт ач	Дэлгэрланс	Биндэр ьяа	Баруун зуунмод	
Төрсөн эх	Эмнэлэгт		31	40	52	34	157
	Гэрт		0	0	0	0	0
Төрүүлсэн хүүхэд	Амьд	Гүйцэт	30	40	52	33	155
	Дутуу		0	0	0	-	-
Нас барсан	Бүгд		8	10	13	6	37
	үүнээс	0 настай					-
		1- 4 настай					-
		5- 7 настай					-
		8 - 16 настай					-
17 -с дээш настай		8	10	13	6	37	
Эмнэлэгт нас барсан	Бүгд		0	0	0		1
	үүнээс	0 настай					-
		1- 4 настай					-
		5- с дээш настай				1	1
		Хоног болоогүй үүнээс 0-4 настай					
Бүртгэгдсэн өвчлөл							
Узлаг бүгд			5323	6,253	6385	5,154	23,115
Цочмог халдварт өвчин	Бүгд		26	39	26	3813	118
	үүнээс	Халдварт шар	20	23	19	25	87
		Мэнин					-
		Корь					-
		Төрсний дараах үжил					-
		Селсис					-
		Цусан суулга	3	6	2	1	12
		Сальмонеллээ					-
		Сахуу					-
		Саа					-
		Салхин цэцэг	3	9	3	1	16
		Улаан эсэргэнэ					-
		Гахай хавдар			1	1	2
Елом					-		
Улаанууд				1	1		
Хүйн үрэвсэл					-		
Мөөгөнцөр					-		
Нийгмийн халдварт өвчин	Бүгд		0	-	0	1	1
	Ү н э э с	Сүрьеэ					-
		Бруцеллээ				1	1
		Тэмбүү					-
		Хамуу					-
Трихомониаз					-		
Заг хүйтэн					-		



Гэмт хэрэг

Цагдаагийн байгууллагын мэдээгээр оны эхний 7 сард аймгийн хэмжээнд 425 гэмт хэрэг бүртгэгдэж 193 хүн 350 холбогдож төр, иргэдийн өмчид 224.2 сая ₮-ийн хохирол учирлаа. Гарсан гэмт хэргийн 46.12 хувь нь хулгай, 26.12 хувь нь иргэний эрүүл мэнд эрх чөлөөний хэрэг, 9.41 хувь нь замын осол, 2.35 хувь нь танхай дээрэм, 14.59 хувь нь бусад хэрэг эзлэв.

Сэргэлэн, Баяндэлгэр, Баян, Аргалант, Баянчандмань сумдад 10000 хүнд 245-97 гэмт хэрэг ногдсон нь аймгийн дунджаас (67) харьцангуй их байна. Гэмт хэргийн илрүүлэлт 75.29 хувьтай байгаа нь 2007 оны мөн үеэс 10.72 нэгжээр буурлаа. Зуунмод суманд 18-35 насны 441, 36-аас дээш насны 314 нийт 755 хүн эрүүлжүүлэгдсэн нь 2007 оны мөн үеэс 51 хүнээр буурлаа.

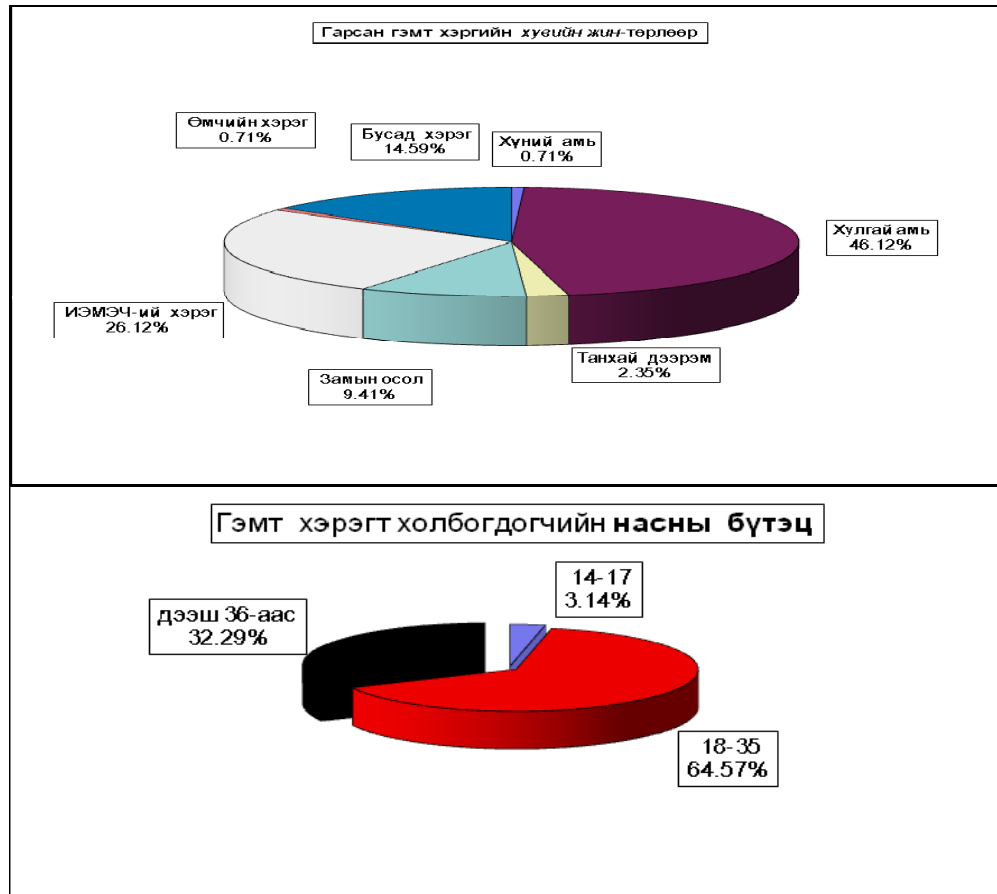

Бүртгэгдсэн гэмт хэрэг, төрлөөр - Number of offences committed, by types

In first 07 months by coms	Гэмт хэрэг бүгд Offences total	Y U N E S - of which										Ил-раа-гүй хэрэг Closing offences	10000 хүнд ноогдох хэрэг Number of offences per 10000 population of 16 and above ages
		7 сард In June	хүний амьсгал murder	хулгай-theft		танхай, дээрэм indecent assault robbery	хүчин rape	замын осол crimes against safety of traffic movement	ИЭМ-ЭЧ хэрэг offences against the health of individuals	өмчийн хэрэг offences in the property	бусад other		
				бүгд total	үүнээс of which animals								
Алтанбулаг	21	3		11	8		2		3		5	7	94
Аргалант	17	2		11	8	1		2	1	1	1	6	116
Архуст	9	1		3	1		1		5			1	90
Батсүмбэр	18	4	1	7	5		2		3	1	4	3	39
Банк	24	3		14	10		1	3	4		2	9	163
Баяндэлгэр	18	1		11	9	1		3	1		2	2	206
Баянжаргалан	11	1		8	5			2	2		1	3	97
Баян-Өнжүүл	12			6	4			3	2		1	4	67
Баянхангай	7	1		3	3			1	1		2	2	72
Баянцагаан	1												6
Баянцогт	13	1		10	9				1		2	5	91
Баянчандмань	24	3		3	2	2		2	12		5	3	99
Борнуур	10			5	2			2	2		1	3	30
Бүрэн	2			1					1				9
Дангархаан	9	1		2					4		3	2	67
Жаргалант	21	4		13	11			2	5		1	6	51
Заамар	37	5		13	1	4	1	3	10	1	5	9	92
Лүн	16	3		8	7			4	3		1	3	88
Мөнгөнморьт	6	3		2					2		2		44
Өндөрширээт	6			1				3			1		43
Сүмбэр	10	1		6	4			1	2		1	3	84
Сэргэлэн	35	9		23	21			3	7		2	15	245
Утгаал	11	2		3	3			1	5		2	3	68
Цээл	8			3	3	1		1	1		2	1	47
Эрдэнэ	19	1		9	8			2	8			7	75
Эрдэнэсант	13	2		7	6			2	3		1	2	37
Зуунмод	47	5	2	13		1	2	2	21		6	6	42
ЗХХ газар													

Аймгийн дүн	425	56	3	196	131	10	9	40	111	3	53	105	67
2007-07	463	53	11	189	96	11	6	51	111	9	75	108	74
2006-07	381	61	13	160	97	24	3	42	76	7	56	77	62
2005-07	351	65	12	184	106	14	8	26	30	15	62	47	58
2004-07	379	55	8	215	103	23	8	33	44	10	38	53	61
Хувийн 2008 он	100%	13.2%	0.71%	46.12%	30.82%	2.35%	2.12%	9.41%	26.12%	0.71%	12.47%	24.71%	
2007 он	100%	11.4%	2.38%	40.82%	20.73%	2.38%	1.30%	11.02%	23.97%	1.94%	16.20%	23.33%	
2006 он	100%	16.0%	3.41%	41.99%	25.46%	6.30%	0.73%	11.02%	19.95%	1.84%	14.70%	20.21%	
2005 он	100%	18.5%	3.42%	52.42%	30.20%	3.99%	2.28%	7.41%	8.55%	4.27%	17.66%	13.39%	
2004 он	100%	14.5%	2.11%	56.73%	27.18%	6.07%	2.11%	8.71%	11.61%	2.64%	10.03%	13.98%	
2008.07-2007.07	-38	3	-8	7	35	-1	3	-11	-6	-22	-3	-7	
2008.07-2006.07	44	-5	-10	36	34	-14	6	-2	35	-4	-3	28	5
2008.07-2005.07	74	-9	-9	12	25	-4	1	14	81	-12	-9	58	9
2008.07-2004.07	46	1	-5	-19	28	-13	1	7	67	-7	15	52	6
2008.07-2007.07	1.7%	-1.67%	5.30%	10.09%	-0.02%	0.82%	-1.60%	2.14%	-1.24%	-3.73%	1.38%		
2008.07-2006.07	-2.8%	-2.71%	4.12%	5.36%	-3.95%	1.33%	-1.61%	6.17%	-1.13%	-2.23%	4.50%		
2008.07-2005.07	-5.34%	-2.71%	-6.30%	0.62%	-1.64%	-0.16%	2.00%	17.57%	-3.57%	-5.19%	11.32%		
2008.07-2004.07	-1.34%	-1.40%	-10.61%	3.65%	-3.72%	0.01%	0.70%	14.51%	-1.93%	2.44%	10.72%		

Тайлбар: ИЭМЭЧ - Иргэний эрүүл мэнд эрх чөлөө
ЗХХГазар - Засан хумуужуулах хөдөлмөрийн газар

Хэрэг гарсан газар, өдөр, цаг.

Он-Year		Газар-Place			Өдөр-Days			Цаг-Hours			
		Гудамж талбайд street	Албан газар office	Гэр, орон сууцанд dwelling	Аж-лын work	Амралтын weekend	Баяр ёслолын celebrate	07-13	13-19	19-22	22-06
		2008-07		53	26	80				14	76
2007-07		62	26	89				31	81	131	213
2006-07	Тоо	115	44	55				46	96	61	178
2005-07		45	27	57				63	79	45	163
2004-07		42	14	74				49	90	51	189
2008-07	Хувийн	12.47%	6.12%	18.82%				3.29%	17.88%	32.00%	48.94%
2007-07	жин	13.39%	5.62%	19.22%				6.70%	17.49%	28.29%	46.00%
2006-07		30.18%	11.55%	14.44%				12.07%	25.20%	16.01%	46.72%
2005-07		12.82%	7.69%	16.24%				17.95%	22.51%	12.82%	46.44%
2004-07		11.08%	3.69%	19.53%				12.93%	23.75%	13.46%	49.87%
2008.07-2007.07	Зөрүү	-9		-9				-17	-5	5	-5
2008.07-2006.07	(тоогоор)	-62	-18	25				-32	-20	75	30
2008.07-2005.07		8	-1	23				-49	-3	91	45
2008.07-2004.07		11	12	6				-35	-14	85	19
2008.07-2007.07	Зөрүү	-0.92%	0.50%	-0.40%				-3.40%	0.39%	3.71%	2.94%
2008.07-2006.07	(нэгжээр)	-17.71%	-5.43%	4.39%				-8.78%	-7.31%	15.99%	2.22%
2008.07-2005.07		-0.35%	-1.57%	2.58%				-14.65%	-4.62%	19.18%	2.50%
2008.07-2004.07		1.39%	2.42%	-0.70%				-9.63%	-5.86%	18.54%	-0.93%

Гарсан гэмт хэргийн 12.0 хувь нь бүлгээр; 25.1 хувь нь согтуугаар үйлдэгджээ. Гэмт хэргийн улмаас 67 хүн нас 147 ; 62 хүн гэмтлээ.

Гэмт хэрэгт холбогдогчийн 20.57 хувь нь гадны аймаг хотын иргэд, 0.9 хувь нь урьд ял шийтгэл эдэлж байсан хүмүүс эзлэв.

Гэмт хэргээс учирсан хохирол, холбогдогч, үйлдэл - сумгаар
Total amount of damage caused by offences, number of offenders, commits

In first 07 months by sums	Учирсан бүх хохирол (млн.төг) Total amount of damage (thous. tog)	Угсаа иргэдэд of whom to individuals	Хүн People		Бүх холбогдогч Total number of offenders	Үйлдэгдсэн хэрэг Crime committed by group of people/runk people				Урьд ял шийтгэл эзэлж байсан хүн Criminal charge period did not expire		Гарсан бүх гэмт хэрэгт заах % Composition	Зөрүү 2008-07 (-)- Change 2008-07
			нас барсан died	гэмтсэн number of injured		булзаар тоо num-ber	хэрэгт залгах % percent	согтуугаар тоо num-ber	хэрэгт залгах % percent	тоо num-ber	хэрэгт залгах % percent		
			Аймгийн дүн										
Алтанбулаг	18100.0	127000.0	4	4	10	10.0%	3	30.0%				2.9%	-2
Аргалант	7300.0	7300.0	3	5	8	25.0%	1	12.5%				2.6%	5
Архуст	200.0	200.0	3	6	9	11.1%	3	33.3%				6.0%	-11
Батсүмбэр	6920.0	6920.0	2	5	21	19.0%	4	19.0%				6.0%	6
Баян	22630.8	22630.8	2	4	11	27.3%	4	36.4%		1	9.1%	3.1%	14
Баяндэлгэр	1950.0	1950.0	2	1	15	6.7%	1	6.7%				4.3%	8
Баянжаргалан	10924.0	10924.0	2	2	5	20.0%	3	60.0%				1.4%	-1
Баян-Өнжүүл	7900.0	7900.0	4	2	7		3	42.9%				2.0%	6
Баянхангай	684.0	684.0	3	1	6	16.7%	2	33.3%				1.7%	2
Баянцагаан	1500.0	1500.0	1	1	1		1	100.0%				0.3%	-2
Баянцагт	1000.0	1000.0	1	2							0.6%	-10	
Баянцандмань	4869.0	4869.0	5	13	22	4.5%	10	45.5%				6.3%	21
Борнуур	6732.0	6732.0	3	2	9		2	22.2%				2.6%	-3
Бүрэн	6550.0	6550.0	3	2	3	33.3%	1	33.3%				0.9%	-14
Дэлгэрхаан	2190.0	2190.0	2	4	7		3	42.9%				2.0%	-34
Жаргалант	21629.0	17935.0	4	7	23	13.0%	3	13.0%				6.6%	4
Заамар	24406.0	2461.0	3	17	36	11.1%	8	22.2%				10.3%	31
Лун	4468.0	200.0	9	8	18	5.6%	3	16.7%		1	5.6%	5.1%	9
Мөнгөнморьт	1814.8	1814.8	1	3	6	16.7%	4	66.7%				1.7%	-25
Өндөрширээт	885.0	885.0	3	8	7		2	28.6%		1	14.3%	2.0%	2
Сүмбэр	6264.0	6264.0	6	6	8	12.5%	1	12.5%				2.3%	2
Саргаан	10530.0	7380.0	5	12	16	31.3%	3	18.8%				4.6%	32
Угтаал	2400.0	2400.0	1	7	9	33.3%	1	11.1%				2.6%	-18
Цэцэг	11200.0	11200.0	4	1	8	25.0%	2	25.0%				2.3%	-6
Эрдэнэ	26630.0	6580.0	4	10	16	12.5%	5	31.3%				4.6%	6
Эрдэнэсант	3642.0	3642.0	4	6	17	5.9%	1	5.9%				4.9%	-16
Зуунмод	11135.0	10435.0	3	11	50	6.0%	16	32.0%				14.3%	-44
ЗХХ газар													
2007-07	110619.0	110619.0	87	113	351	10	2.6%	89	25.4%	5	1.4%		
2006-07	371572.1	217327.9	81	153	342	43	12.6%	111	32.6%	8	2.3%		
2005-07	220199.3	111483.7	68	83	344	69	20.1%	79	23.0%	20	5.8%		
2004-07	295810.2	100915.8	64	129	344	87	25.3%	92	26.7%	40	11.6%		
2008.07-2007.07	113624.6	52807.6		34	-1	32		-1		-2			
Зөрүү (тоогоор)	2008.07-2006.07	-147328.5	-53901.3	-14	-6	8	-1	-23		9	-5		
	2008.07-2005.07	-4044.3	51942.9	-1	64	6	-27	9		-17			
	2008.07-2004.07	-71566.6	62510.8	3	18	6	-45	-4		-37			
2008.07-2007.07	102.7%	47.7%		30.1%	-0.3%	320.0%		-1.1%		-40.0%			
Зөрүү (хувиар)	2008.07-2006.07	-39.7%	-24.8%	-17.3%	-3.9%	2.3%	-2.3%	-20.7%		-62.0%			
	2008.07-2005.07	1.8%	46.6%	-1.5%	77.1%	1.7%	-39.1%	11.4%		-85.0%			
	2008.07-2004.07	-24.2%	61.9%	4.7%	14.0%	1.7%	-51.7%	-4.3%		-92.5%			
2008.07-2007.07							9.2%	-0.2%		-0.6%			
Зөрүү (нагжээр)	2008.07-2006.07						-0.6%	-7.3%		-1.5%			
	2008.07-2005.07						-8.1%	2.2%		-5.0%			
	2008.07-2004.07						-13.3%	-1.6%		-10.8%			

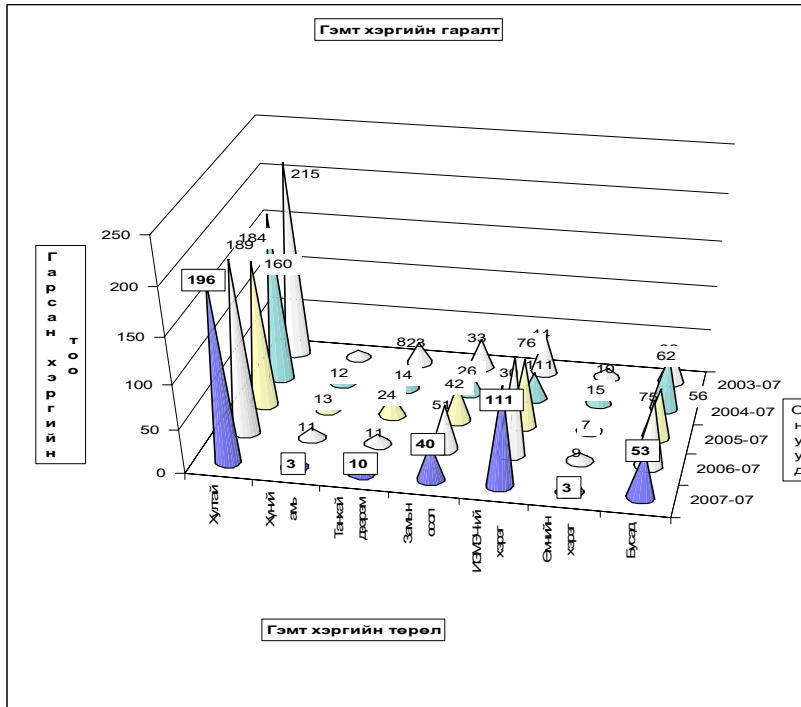

Хэрэгт холбогдогчийн хүйс, нас, нийгмийн байдал, боловсрол - сумдаар

Гадны аймаг хотын холбогдогч	эмэгтэй	Бүх холбогдогчөөс											
		Насаар			Нийгмийн байдал				Боловсрол				
		14-17	18-35	36-аас дээш	Ажилчин малчин	Албан хаагч	Ажил сургуульгүй	Бусад	Дээд	Дунд	Бага	Боловсролгүй	
Алтанбулаг	2		8	2					2		8	2	
Аргалант	4		5	3	1	1	6		1	7			
Архуст			10	2	7	1	1			7	1		
Батсүмбэр	7		8	11	2		19		2	17	2		
Баян	2		6	3	1	1	8	1		10	1		
Баяндалгэр	4		10	5	5		10		1	11	3		
Баянжаргалан			3	2	2		3			3	2		
Баян-Өнжүүл	2		4	1	5		1	1		6		1	
Баянхангай	2		1	2	3		3			4	2		
Баянцагаан			1		1					1			
Баянцогт	1		5	1			2			1	1		
Баянчандмань	3		3	7	4	6	10	2	6	15	1		
Борнуур	2		6	4	2		7		1	8			
Бүрэн			17		1		2			1	2		
Дэлгэрхаан			6	1			5			5	1	1	
Жаргалант	2		12	6	3		20			21	2		
Заамар	10	1	6	11	10	5	21		4	26	5	1	
Лун	9		5	6	3	2	10	3	1	13	4		
Мөнгөнморьт			9		2		4			6	1		
Өндөрширээт	3		6	2	4	1	7	1	1	5	1		
Сүмбэр	4		6	2		1	7		1	5	2		
Сэргэлэн	3		6	7	6		9	1	1	12	2	1	
Угтаал	1		10	3	3	1	5			8	1		
Цээл			9	2	3		4	1		7	1		
Эрдэнэ			7	6	4	1	11		1	15			
Эрдэнэсант	5	3	15	5	8		8	1		10	6	1	
Зуунмод	4		7	24	19	10	4	29	7	3	41	6	
ЗХХ газар													
Аймгийн дүн	72		11	226	113	99	24	207	20	24	273	48	6
2007-07	73		10	218	123	163	14	157	17	21	223	58	49
2006-07		21	17	223	102	103	17	200	22	18	208	33	83
2005-07		20	27	201	116	47	5	267	25	18	212	27	87
2004-07		27	25	215	104	49	24	246	25	22	210	25	87
2008.07-2007.07	-1		1	8	-10	-64	10	50	3	3	50	-10	-44
Зөрүү (тоогоор)		-21	-6	3	11	-4	7	7	-2	6	65	15	-78
2008.07-2005.07	72	-20	-16	25	-3	52	19	-60	-5	6	61	21	-82
2008.07-2004.07	72	-27	-14	11	9	50	24	-39	-5	2	63	23	-82
2008.07-2007.07	-1.4%		10%	3.7%	-8.1%	-39%	71%	31.8%	18%	14.3%	22.4%	-17%	-89.8%
2008.07-2006.07	-100%	-35%	1.3%	10.8%	-4%	41.2%	3.6%	-9.1%	33.3%	31.3%	45%	-94.0%	
Зөрүү (хувиар)		-59%	12.4%	-2.8%	11.1%	360.0%	-22.8%	-20.0%	33.3%	28.8%	78%	-94.3%	
2008.07-2005.07	-100%	-58%	5.1%	8.7%	102.0%			-15.9%	-20.0%	9.1%	30.0%	92%	-94.3%
2008.07-2004.07													

Хэрэгт холбогдогчийн хүйс, нас, нийгмийн байдал, боловсрол.

(сумаар, хувиар)

	эмэгтэй	Насаар			Ажил мэргэжил				Боловсрол				
		14-17	18-35	36-аас дээш	Ажилчин малчин	Албан хаагч	Ажил сургуульгүй	Бусад	Дээд	Дунд	Бага	Боловсролгүй	
		by age group			by occupation				by educational level				
female	14-17	18-35	36- and above age	Worker, herd-men	Officer	Unemployed, uneducated	Others	Higher education	Completed secondary school	primary	Uneducated persons		
Алтанбулаг		80.0%	20.0%	40.0%			40.0%	20.0%		80.0%	20.0%		
Аргалант		62.5%	37.5%	12.5%	12.5%	75.0%		12.5%		87.5%			
Архуст		111.1%	22.2%	77.8%	11.1%	11.1%		11.1%		77.8%	11.1%		
Батсүмбэр		38.1%	52.4%	9.5%		90.5%		9.5%		81.0%	9.5%		
Баян		54.5%	27.3%	9.1%	9.1%	72.7%	9.1%			90.9%	9.1%		
Баяндалгэр		66.7%	33.3%	33.3%		66.7%		6.7%		73.3%	20.0%		
Баянжаргалан		60.0%	40.0%	40.0%		60.0%				60.0%	40.0%		
Баян-Өнжүүл		57.1%	14.3%	71.4%		14.3%	14.3%			85.7%	14.3%		
Баянхангай		16.7%	33.3%	50.0%		50.0%				66.7%	33.3%		
Баянцагаан		100.0%		100.0%						100.0%			
Баянцогт		250.0%	50.0%			100.0%				50.0%	50.0%		
Баянчандмань		13.6%	31.8%	18.2%	27.3%	45.5%	9.1%	27.3%		68.2%	4.5%		
Борнуур		66.7%	44.4%	22.2%		77.8%		11.1%		88.9%			
Бүрэн		566.7%		33.3%		66.7%				33.3%	66.7%		
Дэлгэрхаан		342.9%	14.3%	71.4%		28.6%				71.4%	14.3%		
Жаргалант		52.2%	26.1%	13.0%		87.0%				91.3%	8.7%		
Заамар	2.8%	16.7%	30.6%	27.8%	13.9%	58.3%		11.1%		72.2%	13.9%		
Лун		27.8%	33.3%	16.7%	11.1%	55.6%	16.7%	5.6%		72.2%	22.2%		
Мөнгөнморьт		150.0%		33.3%		66.7%				100.0%			
Өндөрширээт		85.7%	28.6%	57.1%	14.3%	14.3%	14.3%	14.3%		71.4%	14.3%		
Сүмбэр		75.0%	25.0%			87.5%		12.5%		62.5%	25.0%		
Сэргэлэн		37.5%	43.8%	37.5%		56.3%	6.3%	6.3%		75.0%	12.5%		
Угтаал		111.1%	33.3%	33.3%	11.1%	55.6%				88.9%	11.1%		
Цээл		112.5%	25.0%	37.5%		50.0%	12.5%			87.5%	12.5%		
Эрдэнэ		43.8%	37.5%	25.0%	6.3%	68.8%		6.3%		93.8%			
Эрдэнэсант		17.6%	88.2%	29.4%	47.1%	47.1%	5.9%			58.8%	35.3%		
Зуунмод		14.0%	48.0%	38.0%	20.0%	8.0%	58.0%	14.0%	6.0%	82.0%	12.0%		
ЗХХ газар													
Аймгийн дүн		3.14%	64.57%	32.29%	28.29%	6.86%	59.14%	5.71%	6.86%	78.00%	13.71%	1.43%	
2007-07		2.85%	62.11%	35.04%	46.44%	3.99%	44.73%	4.84%	5.98%	63.53%	16.52%	13.96%	
2006-07		6.14%	4.97%	65.20%	29.82%	30.12%	4.97%	58.48%	6.43%	5.26%	60.82%	9.65%	24.27%
2005-07		5.81%	7.85%	58.43%	33.72%	13.66%	1.45%	77.62%	7.27%	5.23%	61.63%	7.85%	25.29%
2004-07		7.85%	7.27%	62.50%	30.23%	14.24%	6.98%	71.51%	7.27%	6.40%	61.05%	7.27%	25.29%
2008.07-2007.07		0.29%	2.46%	-2.76%	-18.15%	2.87%	14.41%	0.87%	0.87%	14.47%	-2.81%	-12.53%	
Зөрүү (нажээр)		-6.14%	-1.83%	-0.63%	2.46%	-1.83%	1.89%	0.66%	-0.72%	1.59%	17.18%	4.07%	-22.84%
2008.07-2005.07		-5.81%	-4.71%	6.14%	-1.44%	14.62%	5.40%	-18.47%	-1.55%	1.62%	16.37%	5.87%	-23.86%
2008.07-2004.07		-7.85%	-4.12%	2.07%	2.05%	14.04%	-0.12%	-12.37%	-1.55%	0.46%	16.95%	6.45%	-23.86%

Бусад

Стандарт, хэмжилзүй.

Аймгийн Стандартчилал хэмжилзүйн төвийн үйл ажиллагааны статистик мэдээ
(2008 оны эхний 7 сард)

Үзүүлэлтүүд	2004-07	2005-07	2006-07	2007-07	2008-07	Хувь
1 Тохирлын баталгаажуулалт						
Үйлчилгээний баталгаажуулалт						
-тохирлын гэрчилгээ	296	305	327	334	226	67.66%
Бүтээгдэхүүний баталгаажуулалт						
-дотоодын бүтээгдэхүүн	41	31	35	45	40	88.9%
-импортын бүтээгдэхүүн	365	454	454	350	350	100.0%
-экспортын бүтээгдэхүүн	236	100	0	0		
2 Хэмжих хэрэгслийн баталгаажуулалт						
Цулын хэмжүүр						
-жин	328	378	380	419	312	74.46%
-туухай	462	543	384	457	256	56.02%
Эзэлхүүн зарцуулалтын хэмжүүр						
-түгээгүүрийн хошуу	97	91	94	119	124	104.20%
-мөрник	45	43	39	49	46	93.88%
-сүмбэн метр	45	43	42	50	47	94.00%
-шингэн бүтээгдэхүүнийг хэмжих хэрэгсэл		2		12	18	150.00%
Цахилгаан хэмжүүр	0	0	745	1642	45	2.74%
-нэг фазын тоолуур			745	1634	45	2.75%
-гурван фазын тоолуур					8	
3 Сорилт шинжилгээ						
-дээжийн тоо	190	209	25	14	41	292.86%
-шинжилсэн үзүүлэлтийн тоо	1329	1565	115	108	278	257.41%
4 Стандартын салбар сангийн үйлчилгээ						
-аж ахуйн нэгж иргэдийн тоо	139	251	32	85	100	117.65%

Шүүхийн шийдвэр гүйцэтгэл

Шүүхийн шийдвэр гүйцэтгэлийн албаны 2008 оны эхний 7 сарын мэдээгээр ажиллагаа хийгдэж байгаа 666 гүйцэтгэх хуудсанд нийт 1310.6 сая ₮-ийн төлбөр тэтгэлэг ногдов. Үүнээс 134 гүйцэтгэх хуудсанд ногдох 551.1 сая ₮-ийн материалд шүүхийн байцаан шийтгэх ажиллагаа хийгдэж, биелүүлбэл зохих 532 гүйцэтгэх хуудасны 759.4 сая ₮-өөс 241 хуудасны 330.7 сая ₮-ийг биелүүлж, **бодит биелэлтийн хувь гүйцэтгэх хуудсны тоогоор 45.30, үнийн дүнгээр 43.54** болов.

Аймгийн шүүхийн шийдвэр гүйцэтгэлийн албаны ажлын 2008 оны 7 сарын мэдээ.

		Ажиллагаа хийгдэж байгаа материал		Хасагдах БША хийгдэж байгаа		Биелүүлбэл зохих		Бодитой биелүүлсэн		Бодит биелэлтийн хувь		Үлдэгдэл	
		Гүйцэтгэх хуудасны тоо	Үнийн дүн (миллион ₮)	Гүйцэтгэх хуудасны тоо	Үнийн дүн (миллион ₮)	Гүйцэтгэх хуудасны тоо	Үнийн дүн (миллион ₮)	Гүйцэтгэх хуудасны тоо	Үнийн дүн (миллион ₮)	Гүйцэтгэх хуудасны тоо	Үнийн дүнгээр	Гүйцэтгэх хуудасны тоо	Үнийн дүн (миллион ₮)
2003-07		1145	724 647.0	209	169 312.9	936	555 334.1	171	87 760.5	18.27%	16.80%	765	467 583.6
2004-07	Шийдвэр	808	413 351.9	56	59 534.1	752	353 817.8	123	98 836.9	16.36%	27.93%	629	254 980.9
2005-07	Гүйцэтгэлийн журмаар	1020	602 392.2	106	210 531.4	914	391 860.8	250	167 014.3	27.35%	42.63%	664	224 846.5
2006-07	Төлүүлэх нийт төлбөр тэтгэлэг бүгд	926	787 213.6	119	83 672.5	807	703 541.1	223	165 636.5	27.63%	23.54%	584	537 904.6
2007-07		637	1637 267.0	128	874 745.8	509	762 521.2	210	173 561.1	41.26%	22.76%	299	588 960.1
2008-07		666	1310 893.1	134	551 144.3	532	799 448.8	241	330 700.8	45.30%	43.54%	291	428 748.0
Ү	Баяны байгууллагад төлөх	54	259060.5	11	108192.3	43	150868.2	13	95 603.6	30.23%	63.37%	30	55 264.7
	Нийгмийн даатгалын байгууллагад төлөх	7	49581.9	2	2283.0	5	47298.9	1	8.9	20.00%	0.02%	4	47 290.0
	Татварын болон орон нутгийн төсөвт орох Хүүхдийн тэтгэвэр	167	139091.3	16	30234.8	151	108856.5	103	22 547.0	68.21%	20.71%	48	86 309.5
с	Тайлбар: БША- Байцаан шийтгэх ажиллагаа хийгдэж байгаа	310	25827.7	5	378.3	305	25449.4	96	18 610.9	31.48%	73.13%	209	6 838.5

Санхүүгийн хяналт, шалгалт

Мэргэжлийн хяналтын газрын санхүүгийн хянан шалгах хэлтэс 2008 оны эхний 7 сард 92 нэгж байгууллагад хяналт, шалгалт хийж 105.5 сая ₮-ийн зөрчил, төлбөр илэрч төлүүлбэл зохих төлбөрийн барагдуулалт 84.36 хувьтай байгаа нь 2007 оны мөн үеэс 21.08 пунктээр нэмэгдлээ.

Аймгийн МХГ-ын Санхүүгийн хяналт шалгалтын хэлтсийн баримтын шалгалтын актын биелэлтийн 2008 оны эхний 07 сарын мэдээ

(мянган-₮)

	Төлбөр зөрчлийн нийт дүн	Төлүүлбэл зохих төлбөрийн дүн	Үүнээс		Барагдуулсан		дутуу төлөлт		Биелэлтийн хувь
			Төсөвт	Тухайн байгууллагад	Төсөвт	Тухайн байгууллагад	Төсөвт	Тухайн байгууллагад	
1 Хүүхдийн төлөө төв	2304.9	2304.9	1655.9	649.0	1252.3	649.0	403.6	0.0	82.49%
2 Зам тээвэр зохицуулалтын алба	160.0	160.0	160.0		160.0		0.0	0.0	100.0%
3 Онцгой байдлын хэлтэс	20512.0	20512.0	100.0	20412.0		20412.0	100.0	0.0	99.51%
4 Ус цаг уур орчны шинжилгээний төв									
5 Стандарт хэмжилзүйн төв	2094.5	2094.5	440.0	1654.5		1654.5	440.0	0.0	78.99%
6 Бие тамир спортын хороо	2000.0	2000.0	2000.0		2000.0		0.0	0.0	100.0%
7 Газрын алба	415.3	415.3	415.3				415.3	0.0	0.00%
8 Хүмүүн цогцолбор сургууль	3274.6	3274.6	3274.6		3274.6		0.0	0.0	100.0%
9 Музей	345.9	345.9	170.9	175.0	75.0	175.0	95.9	0.0	72.28%
10 Зуунмодны цэцэрлэгүүд	908.2	908.2	340.3	567.9	340.3	567.9	0.0	0.0	100.0%
11 Татварын хэлтэс	1206.6	1206.6	1206.6		1176.5		30.1	0.0	97.51%
12 Боловсрол соёлын газар	18404.3	18404.3	223.2	18181.1		18181.1	223.2	0.0	98.79%
13 Монгол туургатан театр	345.2	345.2	345.2		345.2		0.0	0.0	100.0%
14 Тохжилт Зуунмод хэлтэс									
15 Аймгийн төрийн сан	20440.6	20440.6	20440.6		17606.9		2833.7	0.0	86.14%
16 Номын сан									
17 Сувилага чийрэгжүүлэлтийн төв									
18 V сургууль	841.8	841.8	812.3	29.5		29.5	812.3	0.0	3.50%
19 Аймгийн ЗДТГ	3536.1	3536.1	998.2	2537.9	133.2	2537.9	865.0	0.0	75.54%
20 ИБМАлба	122.0	122.0	122.0		122.0		0.0	0.0	100.0%
21 Статистикийн хэлтэс									
22 Байгаль орчны алба									
23 Сэргэлэн сумын төсөвт байгууллагууд	3409.8	3409.8	2929.8	580.0	100.0	480.0	2829.8	100.0	17.01%
24 Заамар сумын төсөвт байгууллагууд									
25 Шижир алтны сургууль, цэцэрлэг	759.9	759.9	414.7	345.2		345.2	414.7	0.0	45.43%
26 Лүн сумын төсөвт байгууллагууд	1287.3	1287.3	1287.3		125.7		1161.6	0.0	9.76%
27 Баянхангай сумын төсөвт байгууллагууд	3676.2	3676.2	3652.0	24.2	2341.7	24.2	1310.3	0.0	64.36%
28 Утгаалцайдам сумын төсөвт байгууллагууд	5440.9	5440.9	212.9	5228.0	120.1	5228.0	92.8	0.0	98.29%
29 Аргалант сумын төсөвт байгууллагууд	5539.4	5539.4	4043.1	1496.3	2473.8	1496.3	1569.3	0.0	71.67%
30 Дэлгэрхан сумын төсөвт байгууллагууд	1073.2	1073.2	242.5	830.7		830.7	242.5	0.0	77.40%
31 Баян сумын төсөвт байгууллагууд	1218.9	1218.9	1218.9				1218.9	0.0	0.00%
32 Аймгийн ЗДТГ-ын туслах аж ахуй	45.9	45.9	45.9		45.9		0.0	0.0	100.0%
33 Барилга хот байгуулалтын алба	1438.8	1438.8	1438.8				1438.8	0.0	0.00%
34 Аймгийн тусгай сангууд	4715.0	4715.0		4715.0		4715.0	0.0	0.0	100.0%
2008-07 сарын дүн	105 517.3	105 517.3	48 191.0	57 426.3	31 693.2	57 326.3	16 497.8	100.0	84.36%
Урьд онуудын үндэглээс барагдсан дүн		21 049.6	20 797.1	252.5	7 842.3	252.5	12 954.8	0.0	38.46%
2007-07 сар	73124.8	73124.8	33267.0	39857.8	10199.1	36466.9	23067.9	3390.9	63.82%
2006-07 сар	50148.2	50148.2	25991.7	24156.3	5524.7	22812.5	20467.0	1343.8	56.51%
2005-07 сар	118552.0	118552.0	41677.7	76874.3	19586.8	49913.4	22090.9	26960.9	58.62%
2004-07 сар	41580.0	41580.0	25659.9	15920.1	6355.0	15920.1	19304.1	0.0	53.57%
2003-07 сар	75165.0	71596.6	21886.9	49709.7	2721.9	43362.6	19165.0	6347.1	64.37%

Цаг агаарын тойм

- 2008 оны 7 сарын цаг агаарын үзүүлэлтүүдийг Төв аймгийн нутгаар авч үзвэл:
- агаарын дундаж температур 15.9-22.2 градус дулаан буюу Өндөрширээт орчмоор дулаан, Мөнгөнморьтоор сэрүүвтэр
 - өдөр ажиглагдсан агаарын хамгийн дулаан температур нь 29-37 градус буюу Өндөрширээт болон ихэнх сумдаар 32-37 градус хүрч дулаарсан байхад Мөнгөнморьт, Эрдэнэ орчмоор 29-30 градус дулаан байв.
 - шөнийн хугацаанд ажиглагдсан хамгийн бага температур нь 4-10 градус буюу Өндөрширээт, Баянцагаан, Борнуур, Жаргалант, Лүн орчмоор 9-10 градус дулаан, Мөнгөнморьт, Эрдэнэд 4 градус, бусад нутгаар 6-8 градус дулаан байжээ.

- бүх нутгаар сарын нийлбэр хур тунадас 9.5-79.2 мм буюу хамгийн бага нь Баянцагаанд 9.5 мм, их нь Мааньт, Борнуур, Баянчандмань, Жаргалант, Лүн орчмоор 73.5-79.2 мм бороо орсон ба олон жилийн дунджийн орчим, нутгийн өмнөд буюу зүүн хойд хэсгээр олон жилийн дунджаас бага бороо орсон байна.
- салхины их хурд нийт нутгаар 8-12 м/с байсан ба түр зуурын бороо орох үеэр зарим газраар түр зуур секундэд 16-20 метр хүрч ширүүслээ.

**2008 оны 7 сарын цаг уурын үндсэн үзүүлэлтүүдийг
өмнөх оныхтой харьцуулсан байдал**

№	Цаг уурын станцын байршил	Агаарын дундаж температур		Агаарын үнэмлэхүй их температур		Агаарын үнэмлэхүй бага температур		Хур тунадасны нийлбэр		Салхины их хурд		Үзэгдэл	
		2007 оны YII сар	2008 оны YII сар	2007 оны YII сар	2008 оны YII сар	2007 оны YII сар	2008 оны YII сар	2007 оны YII сар	2008 оны YII сар	2007 оны YII сар	2008 оны YII сар	2007 оны YII сар	2008 оны YII сар
		1	Бурэн	22.10	20.20	36	35	10	6	41.50	29.90	9	10
2	Жаргалант	21.40	19.10	38	33	3	9	18.90	78.30	10	8	х/х.Бороо	х/х.Бороо
3	Баян-Өнжүүл	23.10	20.20	37	35	8	7	8.60	45.40	12	20	х/х.Бороо	х/х.Бороо
4	Зуунмод	21.40	17.90	35	32	4	7	85.00	48.90	12	18	х/х.Бороо	х/х.Бороо
5	Мөнгөнморьт	17.90	15.90	35	29	2	4	31.80	59.00	10	14	х/х.Бороо	х/х.Бороо
6	Эрдэнэсант	21.80	18.80	36	33	8	7	13.00	43.60	12	10	х/х.Бороо	х/х.Бороо
7	Баян	20.80	18.90	35	31	5	6	45.30	79.20	14	9	х/х.Бороо	х/х.Бороо
8	Лүн	23.40	20.90	39	35	8	10	29.00	73.50	10	10	х/х.Бороо	х/х.Бороо
9	Баянчандмань	21.00	18.70	36	33	5	7	22.40	77.50	9	9	х/х.Бороо	х/х.Бороо
10	Угтаал	21.90	18.90	38	33	5	7	34.80	55.50	8	9	х/х.Бороо	х/х.Бороо
11	Алтанбулаг	21.60	19.10	37	33	4	6	23.80	43.80	7	8	х/х.Бороо	х/х.Бороо
12	Заамар	24.30	20.30	38	33	10	8	25.30	27.10	6	12	х/х.Бороо	х/х.Бороо
13	Батсүмбэр	22.10	20.40	38	34	1	6	18.10	47.30	8	6	х/х.Бороо	х/х.Бороо
14	Эрдэнэ	21.30	19.10	33	30	2	4	30.60	60.60	8	8	х/х.Бороо	х/х.Бороо
15	Өндөрширээт	22.60	22.20	40	37	13	10	26.20	32.60	14	16	х/х.Бороо	х/х.Бороо
16	Баянжаргалан	22.30	20.20	35	34	5	7	10.10	62.90	12	9	х/х.Бороо	х/х.Бороо
17	Аргалант	24.10	21.00	37	33	9	8	34.10	67.20	9	8	х/х.Бороо	х/х.Бороо
18	Дэлгэрхаан	23.00	20.50	34	33	8	5	19.20	26.60	10	8	х/х.Бороо	х/х.Бороо
19	Баянцагаан	23.90	21.00	35	35	10	10	46.30	9.50	12	7	х/х.Бороо	х/х.Бороо
20	Борнуур	19.90	20.80	37	34	6	9	94.30	77.80	10	9	х/х.Бороо	х/х.Бороо
21	Цээл	24.00	20.90	39	33	3	7	36.30	63.60	10	9	х/х.Бороо	х/х.Бороо

Эх сурвалж: Аймгийн УЦУОШТөвийн мэдээгээр авав.
Тайлбар: х/х- хэт халалт, бороо, дуу цахилгаан

Харьцуулсан дүгнэлт

2008 оны 7 сард хур бороо ихэнх нутгаар дунджийн орчим орлоо. Сарын 7-8 өдөр нутгийн зүүн хойд хэсгээс бусад нутгаар 32 градусаас халуун, зарим газраар 34-37 градус хүрч халлаа.

Цаг агаарын үзүүлэлтүүдийг 2007 оны 7 сартай харьцуулахад:

- агаарын дундаж температур нь 2-4 орчим градусаар сэрүүн
- өдрийн хамгийн их температур нь 1-6 градусаар сэрүүн
- шөнийн хамгийн бага температурыг харьцуулж үзэхэд ихэнх газраар 2-5 градусаар дулаан, зарим газраар 1-4 градусаар сэрүүн байлаа .
- сум тус бүрээр хур тунадасны нийлбэрийг гаргаж үзэхэд ихэнх нутгаар өмнөх оны 7 сараас хэмжээний хувьд ихэнх нутгаар 1-5 дахин их, Баянцагаан, Борнуурт 1-5 дахин бага бороо оржээ.
- 7 сард аюултай үзэгдлийн хэмжээнд хүрсэн хүчтэй салхи шуурга ажиглагдаагүй. 7-8 хоногт нь хэт халалт аюултай үзэгдлийн хэмжээнд хүрлээ.
- 2007 оны 7 сар нь энэ оны тухайн сараас нийт нутгаар дулаан, 32 градусаас давж халсан өдрийн тоо харьцангуй олон, хур тунадас багатай зуншлага тааруу байлаа. Энэ 7 сарын байдлаар нийт нутгаар зуншлагатай.

2008 ОНЫ НАЙМДУГААР САРЫН
ЦАГ АГААРЫН УРЬДЧИЛСАН МЭДЭЭ *The weather forecast*

Төвийн нутаг. *The central region.* Энэ сарын агаарын температурын дундаж нь ихэнх нутгаар 12-17 градус дулаан буюу Хөвсгөлийн хойд хэсгээр олон жилийн дунджийн орчим, бусад нутгаар дунджаас 1.0-1.5 градусаар дулаан.

Хоёр, гуравдугаар арав хоногийн дунд үе болон гуравдугаар арав хоногийн сүүлчээр ихэнх нутгаар сэрүүсч Хангай, Хөвсгөлийн уулархаг нутгаар шөнөдөө 1-6 градус дулаан, хөрсний гадаргад хасах 3 градус хүрч цочир хүйтрэх төлөвтэй, өдөртөө 14-19 градус дулаан, бусад нутгаар шөнөдөө 7-12, өдөртөө 18-23 градус дулаан. Харин нэгдүгээр арав хоногийн дунд үе, хоёрдугаар арав хоногийн эхээр Орхон, Сэлэнгийн сав нутгаар шөнөдөө 16-21, өдөртөө 29-34 градус дулаан, бусад нутгаар шөнөдөө 12-17, өдөртөө 25-30 градус хүрч хална. Бусад хугацаанд Хангай, Хөвсгөл, Хэнтэйн уулархаг нутгаар шөнөдөө 6-11, өдөртөө 18-23 градус дулаан, бусад нутгаар шөнөдөө 10-15, өдөртөө 22-27 градус дулаан.

Энэ сард Хөвсгөлийн хойд, Сэлэнгийн зүүн, Архангайн баруун өмнөд ба Өвөрхангайн зарим газраар олон жилийн дунджаас ахиу, Архангайн зүүн, Булган, Өвөрхангайн өмнөд, Төв аймгийн баруун хойд хэсгээр дунджаас бага, бусад нутгаар дунджийн орчим бороо орох төлөвтэй

Сард орох борооны зонхилох хувь нь сарын эхний ба сүүлийн арав хоногт орох төлөвтэй. Нэгдүгээр арав хоногийн эхэн ба сүүлч, хоёр ба гуравдугаар арав хоногийн эхээр ихэнх нутгаар, нэгдүгээр арав хоногийн дунд үеэр нутгийн хойд хагаст түр зуурын бороо орно. Харин хоёр, гуравдугаар арав хоногийн дунд үе, гуравдугаар арав хоногийн сүүлчээр ихэнх нутгаар бороо орно. Дуу цахилгаантай. Борооны өмнө салхи түр зуур ширүүснэ, ялангуяа хоёр, гуравдугаар арав хоногийн эхэн болон дунд үе, гуравдугаар арав хоногийн сүүлчээр 14-16 м/с, зарим үед үүнээс ч давж ширүүсч болзошгүй.

ХӨДӨӨ АЖ АХУЙН ҮЙЛДВЭРЛЭЛД НӨЛӨӨЛӨХ ТУХАЙ

Weather impact on agricultural activities

8 дугаар сарын цаг агаарын мэдээгээр агаарын дундаж температур ихэнх нутагт олон жилийн дунджаас дулаан байх ба хур тунадас Их Нууруудын хотгор, Олон нууруудын хөндий, Архангай, Булган, Төв, Өвөрхангай аймгуудын хил залгаа сумдын нутаг болон Хэнтий, Дорнод, Сүхбаатар, Дорноговь, Дундговь аймгийн ихэнх, Өмнөговь аймгийн хойд ба зүүн хэсгээр олон жилийн дунджаас бага, бусад нутагт олон жилийн дунджийн орчим ба түүнээс ахиу орох төлөвтэй. Одоогоор зуншлага тааруу байгаа манай орны баруун болон баруун өмнөд хэсгээр 8 дугаар сарын эхээр хур бороо ахиу орж зуншлагын байдал сайжрах төлөвтэй. Газар тариалан эрхэлж буй нутгаар агаарын температур олон жилийн дунджаас 1-2 градусаар дулаан, хур тунадас олон жилийн дунджийн орчим орох боловч хур тунадасны зонхилох хувь сарын сүүлчээр орохоор байгаа тул таримал ургамлын бололт, боловсролт, ургац хураалтанд тааламжгүй нөхцөл бүрдэж болзошгүйг онцгой анхаарна уу.

Дуу цахилгаантай түр зуурын усархаг бороо орж болзошгүй байгаа тул иргэд сонор сэрэмжтэй байхын зэрэгцээ хадлан, тэжээл бэлтгэх ажлыг хугацаа алдалгүй одооноос хийхийг зөвлөж байна.

ГОЛ МӨРНИЙ УРСАЦЫН УРЬДЧИЛСАН МЭДЭЭ

River discharge forecast

Гол мөрний сарын дундаж урсацын хэмжээ 8 дугаар сард ерөнхийдөө нийт нутгаар олон жилийн дунджийн орчим ба түүнээс бага, тухайлбал: Хангай нурууны араас эх авсан Идэр, Хануй, Хэнтэй нуруунаас эх авсан Хараа, Хэрлэн, Монгол Алтай нуруунаас эх авсан Ховд голын усны дундаж түвшин олон жилийн дунджаас 20-40 см, Орхон гол, Сэлэнгэ мөрний дагууд усны түвшин олон жилийн дунджаас 30-45 см бага байх төлөвтэй байна.

Харин бусад голын усны түвшин олон жилийн дунджийн орчим байх болно.

Хэдийгээр ихэнх томоохон гол мөрний усны түвшин 8 дугаар сард олон жилийн дунджаас бага буюу түүний орчим байх боловч сарын зарим хугацаанд орсон хур тунадасны эрчимшил, хэмжээнээс шалтгаалан гол мөрний усны түвшин огцом нэмэгдэж, үерийн түвшинд хүрч цөөхөн хоногоор үерлэж болзошгүй ба түр зуурын аадар борооны улмаас хуурай сайр гуу жалгаар уруйн үер буух нөхцөл бүрдэх боломжтой.

Иймд гол мөрний сав газарт нутаглаж буй иргэдийг үер усны аюулаас болгоомжлохыг анхааруулж, хуурай сайр, гуу жалгын ойролцоо болон ам тосох зэргээр бууж суурьшихгүй байхыг зөвлөж байна.

Зарим томоохон гол мөрний 8 дугаар сард ажиглагдах усны түвшин, урсацын хэмжээг олон жилийн дундаж утгатай харьцуулан хүснэгтэд үзүүлэв.

9 дүгээр сарын ЦАГ АГААРЫН ТӨЛӨВ

Weather outlook in September, 2008

Төвийн нутаг. *The central region.* Агаарын температурын сарын дундаж нь нутгийн баруун хойд хэсгээр 4-9, бусад нутгаар 7-12 градус дулаан байх ба Хөвсгөлийн хойд хэсгээр олон жилийн дунджийн орчим, бусад нутгаар дунджаас 1-1.5 градусаар дулаан.

Энэ сард Хөвсгөлийн баруун өмнөд хэсгээр олон жилийн дунджаас ахиу, харин Булганы ихэнх нутаг, Өвөрхангайн зүүн, Төв, Сэлэнгийн баруун хэсгээр дунджаас бага, бусад нутгаар дунджийн орчим хур тунадас орно.

Дундаж цалин

Аймгийн хэмжээгээр 2008 оны II улирлын цалингийн түүвэр судалгаанд эдийн засгийн төрөл бүрийн үйл ажиллагаа явуулдаг 41 аж ахуй нэгж, байгууллага хамрагдаж сарын дундаж цалин **225.7** мянган ₮ болж 2007 оны II улирлаас 73.13 хувь буюу 95.3 мянган ₮-өөр, 2007 оны IV улирлаас 35.27 хувь буюу 58.8 мянган ₮-өөр тус бүр нэмэгдлээ.

2008 оны II улирлын дундаж Цалингийн түүвэр судалгаа

Сарын дундаж цалин мян.тег	Удирдах ажилтан	Мэргэжилтэн	Инженер техникийн ажилтан	Туслах ажилтан	Үйлчилгээний ажилтан	ХАА,ан агнуурын ажилчин	Үйлдвэрлэлийн ажилчин	Машин тоног/тех-угсрагч	Энгийн ба бусад ажилчин	Бүгд	Үүнээс: эмэгтэй
ХАА-н ан агнуур	150.0	177.3	148.3	82.0	92.9	124.0				122.3	112.4
Уул уурхайн олборлох үйлдвэр											
Боловсруулах үйлдвэр	210.0	137.6	138.1	108.0	108.0		126.8	0.0	0.0	124.9	135.9
Цахилгаан, хий үйлдвэрлэл, ус хангамж	196.6	0.0	236.7		0.0		166.3			173.2	177.1
Бөөний, жижиглэн худалдаа, гэр ахуйн барааны засвар	152.4	179.0	158.9	95.2	134.3		0.0			145.6	146.4
Барилга	357.3	227.3	261.5	180.6	179.0		184.6	176.4	150.2	212.6	206.3
Зочид буудал, зоогийн газар	250.0				90.0					130.0	130.0
Тээвэр, холбоо, агуулахын аж ахуй	428.9	292.7	248.0	51.7	151.3			157.0	217.9	181.4	171.2
Санхүүгийн зуучлал	414.0	330.8	0.0	231.0	260.8			0.0	118.8	306.5	318.9
Үл хөдлөх хөрөнгө, түрээс, бизнесийн үйл ажиллагаа	613.9	325.3	247.9		223.8					276.1	233.6
Төрийн удирдлага, батлан хамгаалах, нийгмийн даатгал	605.0	382.5	250.0	280.6	208.7		282.7	165.9		351.2	319.2
Боловсрол	456.3	425.4	273.2	285.7	286.7				178.5	350.4	359.1
Эрүүл мэнд, нийгмийн халамж	361.2	240.6			139.5					236.1	234.4
Нийгэм бие хүнд үзүүлэх үйлчилгээ	335.1	250.1	209.6	137.4	169.4					220.2	216.5
2008 оны II улирал	365.1	253.8	202.4	171.3	162.6		119.4	123.2	138.6	225.7	220.7
2007 оны II улирал	176.8	150.0	125.7	97.3	82.9	70.0	95.7	128.7	92.1	130.4	140.0
2007 оны IV улирал	249.8	197.4	153.7	134.0	117.6	90.0	118.5	151.3	110.9	166.8	165.3
Зөрүү (2008II-2007II)	188.3	103.8	76.7	73.9	79.7	-70.0	23.7	-5.4	46.5	95.3	80.7
Зөрүү (2008II-2007IV)	115.2	56.3	48.7	37.2	45.0	-90.0	0.9	-28.0	27.7	58.8	55.4

Статистикийн хэлтсийн

дарга

Ж.Отгончулуун