

Статистикийн хэлтэс

Н..... танаа



Төв аймгийн эдийн засаг, нийгмийн байдлын тухай **Танилцуулга**

(2008 оны эхний 8 сар)

Зуунмод

2008.09.07

Гарчиг

• Нийгэм эдийн засгийн үзүүлэлтүүд	2-4
• Төсөв, мөнгө, зээл, хадгаламж, нийгмийн даатгал, нийгмийн халамж	5-21
• Хэрэглээний үнэ тариф, ХАА-н бүтээгдэхүүний үнэ	22-32
• Ажилгүйчүүд	33-36
• Хөдөө аж ахуй	37-39
• Аж үйлдвэр	40-46
• Барилга	47-48
• Холбоо	49-50
• Эрүүл мэнд	51-56
• Гэмт хэрэг	57-60
• Бусад	61-66

Нийгэм, эдийн засгийн үндсэн үзүүлэлтүүд.

A

Аймгийн эдийн засаг, нийгмийн зарим үндсэн үзүүлэлтүүдийг их багаар нь зэрэгцүүлсэн байдлаар гаргаж танилцуулгад оруулав.

	Хэмжих нэгж	Аймгийн дундаж	2008 оны 8 сар			
			хамгийн			
			их		бага	
Хүн амын нягтрал	хүн	1.2	Зуунмод	773.20	Мөнгөнморьт	0.28
			Сүмбэр	4.71	Баянцагаан	0.34
			Батсүмбэр	2.68	Эрдэнэ	0.45
			Эрдэнэсант	1.66	Баянөнжүүл	0.53
			Архуст	1.65	Алтанбулаг	0.54
Төрөх насны 1000 эмэгтэйд ногдох төрөлт	хүн	21.36	Зуунмод	58.72	Мөнгөнморьт	3.8
			Бүрэн	33.03	Баян-Өнжүүл	3.9
			Цээл	6.80	Баянцагаан	4.7
			Өндөрширээт	22.65	Аргалант	5.0
			Батсүмбэр	21.39	Баянжаргалан	6.2
1000 хүнд ногдох нас баралт	хүн	2.94	Баянхангай	5.71	Баянцогт	1.0
			Дэлгэрхаан	5.46	Аргалант	1.0
			Угтаал	4.84	Сэргэлэн	1.1
			Мөнгөнморьт	4.73	Лүн	1.2
			Эрдэнэсант	3.99	Сүмбэр	1.2
Хөдөлмөрийн насны 10000 хүнд ногдох ажилгүйчүүдийн тоо	хүн	102	Цээл	296	Өндөрширээт	8
			Зуунмод	281	Борнуур	10
			Сүмбэр	244	Батсүмбэр	10
			Баянжаргалан	213	Баян	16
			Лүн	167	Бүрэн	21
Амьд төрсөн 1000 хүүхдэд ногдох нас баралт	хүн	0	Алтанбулаг	0.32	Эрдэнэсант	0.0
			Зуунмод	0.27	Эрдэнэ	0.0
					Цээл	0.0
					Угтаал	0.0
				Сэргэлэн	0.0	
10000 хүн тутмаас халдварт өвчнөөр өвчлөгчид	хүн	63.38	Архуст	291.76	Дэлгэрхаан	5.0
			Зуунмод	227.24	Эрдэнэ	5.5
			Баянхангай	121.34	Баянжаргалан	6.2
			Цээл	63.78	Баяндэлгэр	8.6
			Мөнгөнморьт	47.32	Сүмбэр	12.2
Орон нутгийн төсвийн орлогод зарлагын эзлэх хувь	%	22.46%	Заамар	42.51	Сүмбэр	2.04
			Баянжаргалан	25.97	Аргалант	2.27
			Эрдэнэ	14.71	Угтаал	2.33
			Баян-өнжүүл	11.46	Дэлгэрхаан	2.38
			Сэргэлэн	9.95	Зуунмод	2.81
Нэг хүнд ногдох төсвийн зарлага	мян-₮	180.73	Баяндэлгэр	188.36	Эрдэнэ	63.51
			Архуст	177.65	Батсүмбэр	73.19
			Баянхангай	174.65	Эрдэнэсант	83.95
			Баянжаргалан	168.01	Борнуур	89.81
			Мөнгөнморьт	160.31	Жаргалант	90.11
Нэг хүнд ногдох төсвийн орлого	мян-₮	40.58	Заамар	45.81	Дэлгэрхаан	2.80
			Баянжаргалан	43.63	Зуунмод	2.82
			Мөнгөнморьт	15.73	Сүмбэр	3.01
			Баян	12.18	Аргалант	3.01
			Сэргэлэн	11.70	Угтаал	3.32

	Хэмжих нэгж	2008 оны VIII сар				
		Аймгийн дундаж	Хамгийн			
			их	бага		
дээд зэргийн гурил	төг	1084	Баянжаргалан	1300	Зуунмод	900
			Архуст	1200	Өндөрширээт	900
			Дэлгэрхаан	1200	Эрдэнэсант	950
			Угтаал	1200	Сэргэлэн	950
			Мөнгөнморьт	1200	Алтанбулаг	950
Хонины мах	төг	3085	Баяндэлгэр	4000	Эрдэнэсант	2000
			Архуст	4000	Алтанбулаг	2400
			Эрдэнэ	3800	Угтаал	2500
			Батсүмбэр	3800	Дэлгэрхаан	2500
			Баянчандмань	3500	Баянхангай	2600
Үхрийн мах	төг	3441	Архуст	4500	Цээл	2800
			Зуунмод	4200	Баянхангай	2800
			Батсүмбэр	4200	Баянжаргалан	3000
			Баяндэлгэр	4100	Баянцагаан	3000
			Борнуур	4000	Угтаал	3000
Цагаан будаа	төг	1361	Цээл	1500	Заамар	1200
			Аргалант	1500	Угтаал	1200
			Баянжаргалан	1500	Мөнгөнморьт	1200
			Бүрэн	1500	Баяндэлгэр	1200
			Сэргэлэн	1500	Баянхангай	1200
Хатуу чихэр	төг	2804	Жаргалант	3500	Мөнгөнморьт	2500
			Борнуур	3500	Сэргэлэн	2500
			Баяндэлгэр	3000	Заамар	2500
			Баянцогт	3000	Өндөрширээт	2500
			Цээл	3000	Баянцагаан	2500
Шингэн сүү	төг	508	Бүрэн	800	Борнуур	250
			Баян	700	Мөнгөнморьт	250
			Сэргэлэн	700	Сүмбэр	360
			Баян-өнжүүл	600	Батсүмбэр	400
			Архуст	600	Баянцогт	400
Элсэн чихэр	төг	1006	Батсүмбэр	1400	Баян	850
			Аргалант	1200	Зуунмод	900
			Баяндэлгэр	1200	Алтанбулаг	900
			Цээл	1200	Баянжаргалан	900
			Лүн	1100	Эрдэнэ	900
Гурилан боов /0.5 гр/	төг	1033	Эрдэнэсант	1500	Мөнгөнморьт	650
			Баян-өнжүүл	1300	Алтанбулаг	700
			Заамар	1300	Батсүмбэр	700
			Дэлгэрхаан	1300	Угтаал	800
			Цээл	1200	Архуст	800
Төмс	төг	704	Баян	1400	Сүмбэр	450
			Заамар	1200	Алтанбулаг	500
			Баяндэлгэр	1100	Цээл	500
			Жаргалант	850	Архуст	500
			Эрдэнэ	800	Батсүмбэр	500
Сонгино	төг	646	Угтаал	1000	Заамар	500
			Эрдэнэ	800	Борнуур	500
			Баянжаргалан	800	Жаргалант	500
			Мөнгөнморьт	750	Бүрэн	500
			Аргалант	750	Баян	600

(үргэлжлэл)

		Хэмжих нэгж measuring unit	Эхний 8 сар - In first 8 months				
			Аймгийн дүн болон дундаж Total and average	Хамгийн		их highest	бага lowest
				их	бага		
У р г а ц С г о р с	төмс-potato	тонн tons	18.0	Борнуур 18.0	Баян 0.00 Баяндэлгэр 0.00 Баянжаргалан 0.00 Баян-Өнжүүл 0.00 Баянхангай 0.00		
	хүнсний ногоо-vegetable	тонн tons	240.1	Борнуур 240.0 Баян-Өнжүүл 0.1	Бүрэн 0.0 Дэлгэрхаан 0.0 Жаргалант 0.0 Заамар 0.0 Лүн 0.0		
Бэлтгэсэн өвс Hay harvest		тонн tons	14429.7	Эрдэнэ 5800.0 Батсүмбэр 3100.0 Эрдэнэсант 2000.0 Баяндэлгэр 1200.0 Борнуур 800.0	Дэлгэрхаан 0.6 Баян 10.0 Баянцагаан 10.0 Архуст 40.0 Зуунмод 66.1		
Бэлтгэсэн гар тэжээл Hand made fodder		тонн tons	48.3	Лүн 25.0 Баян-Өнжүүл 7.2 Зуунмод 6.1 Бүрэн 6.0 Баянцагаан 2.5	Баянцогт 0.0 Баянчандмань 0.0 Баяндэлгэр 0.8 Эрдэнэсант 0.6 Баяндэлгэр 0.8		
Том малын зүй бус хорогдлын оны эхний малд эзлэх хувь Percentage of losses to total livestock at the beginning of year		Хувь percent	2.58%	Дэлгэрхаан 18.40% Бүрэн 8.83% Баян-Өнжүүл 5.77% Алтанбулаг 5.08% Архуст 3.98%	Угтаал 0.04% Борнуур 0.26% Баяндэлгэр 0.30% Баянчандмань 0.30% Өндөрширээт 0.38%		
16-гаас дээш насны 10000 хүнд ногдох гэмт хэрэг Number of offences per 10000 population of 16 and above ages		Хүн people	76	Сэргэлэн 259 Баяндэлгэр 241 Баян 204 Аргалант 143 Алтанбулаг 116	Бүрэн 9 Баянцагаан 18 Эрдэнэсант 39 Батсүмбэр 43 Борнуур 48		



Т ө с ө в , м ө н г ө

Төсвийн орлого 2008 оны эхний 8 сард орон нутаг ба аймагт төвлөрүүлснээр орлого 3604.97 сая, зарлага 16053.8 сая ₮ болж, аймаг, орон нутгийн төсвийн орлогоор тооцоход орлогын төлөвлөгөө 140.1 хувь биелэгдэж, үндсэн нэрийн татварын орлогуудаас: хүн амын орлогын албан татвар, өмчийн татварын төлөвлөгөөнүүд биелэгдээгүйн дээр: хүн амын орлогын албан татвараас: орлогыг тухай бүр тодорхойлох боломжгүй, мал бүхий иргэний орлого, өмчийн албан татвараас: үл хөдлөх хөрөнгийн, бууны, татварын бус орлогоос: түрээсийн орлогын төлөвлөгөөнүүд биелэгдсэнгүй.

Төсвийн орлогын гүйцэтгэл. (мянган ₮) Budget revenue. /thousand tog/

Орлогын төрлүүд. Types of revenue	2007-08	2008 оны эхний 8 сар			2008-08% 2007-08	Орлогд ээлэх % 2008 он
		Төлөв- лөгөө	Гүйцэт- гэл	ТБ %		
I. ОРЛОГО - Бүгд REVENUE-TOTAL (II+Y)	2030 353.7	2573 226.1	3604 970.8	140.10%	177.55%	100.0%
II. Урсгал орлого-current revenue (III+Y)	1946 923.9	2164 676.1	3160 585.6	146.01%	162.34%	87.67%
III Татварын орлого-tax revenue (1+2+3+4)	1734 817.4	1847 340.9	2761 215.1	149.47%	159.16%	76.59%
1.Орлогын албан татвар-income tax (1.1+1.2)	188 821.7	181 342.1	149 281.2	82.32%	79.06%	4.14%
1.1. Хүн амын орлогын албан татвар Individuals Income tax	188 821.7	181 342.1	149 281.2	82.32%	79.06%	4.14%
Y. цалин хөлс, түүнтэй адилтгах орлого хувиараа аж ахуй эрхэлсний орлого Y орлогыг тухай бүр тодорхойлох боломжгүй H хувийн мал бүхий иргэний орлого Э хадгаламжийн хүүгийн орлого Э хувьцааны ногдол ашиг, хувь хүртэгчийн C бусад орлого	30 883.9	27 418.5	27 143.0	99.00%	87.89%	0.75%
	147 198.0	149 181.5	114 985.9	77.08%	78.12%	3.19%
	10 739.8	4 742.1	7 152.3	150.83%	0.02%	0.20%
1.2. Аж ахуйн нэгжийн орлогын татвар Corporate Income tax						
2. Өмчийн татвар Property tax	31 973.4	33 167.3	27 196.7	82.00%	85.06%	0.75%
Yп хөдлөх хөрөнгийн Бууны албан татвар	30 212.9	29 549.3	25 612.7	86.68%	84.77%	0.71%
	1 760.5	3 618.0	1 584.0	43.78%	89.97%	0.04%
3. Дотоодын бараа үйлчилгээний татвар Domestic goods and services Дотоодын (НӨАТ) Онцгой татвар						
4.Тусгай зориулалтын орлого үүнээс Автотээврийн болон өөрөө явагч хэрэгслийн	124 315.1	114 481.5	141 229.3	123.36%	113.61%	3.92%
	124 315.1	114 481.5	141 229.3	123.36%	113.61%	3.92%
5. Бусад албан татвар, төлбөр, хураамж Other taxes	1389 707.2	1518 350.0	2443 507.9	160.93%	175.83%	67.78%
a. Улсын тэмдэгтийн хураамж б. Ашигт малтмалын нөөцийн төлбөр г. Газрын төлбөр д. Ойгоос түлээ, мод ашигласны төлбөр е. Ашигт малтмалаас бусад байгалийн баялаг ашиглахад олгох эрхийн зөвшөөрлийн хураамж ё. Байгальтай харьцахад хураах төлбөр и. Агнуурын нөөц ашигласны төлбөр, агнах барих зөвшөөрлийн хураамж й. Түгээмэл тархацтай ашигт малтмал ашигласны м. Ус, рашаан ашигласны төлбөр к. Бусад төлбөр, хураамж	28 554.1	21 770.9	33 122.7	152.14%	116.00%	0.92%
	639 056.7	746 961.0	1550 623.5	207.59%	0.00%	43.01%
	192 815.5	210 937.9	226 434.4	107.35%	117.44%	6.28%
	79 968.3	43 400.0	72 185.6	166.33%	90.27%	2.00%
	237 110.9	286 785.6	317 585.4	110.74%	133.94%	8.81%
	3 528.4	2 100.0	2 932.7	139.65%	0.05%	0.08%
	9 272.5	1 408.0	5 089.2	361.45%	0.07%	0.14%
	6 129.0	7 340.0	9 844.5	134.12%	0.01%	0.27%
	161 373.5	174 412.3	184 463.3	105.76%	0.00%	5.12%
	31 898.3	23 234.3	41 226.6	177.44%	0.00%	1.14%
IV. -Татварын бус орлого-Non tax revenue	212 106.5	317 335.2	399 370.5	125.85%	188.29%	11.08%
a. Хувьцааны ногдол ашиг б. Хүү торгуулийн орлого в. Төсөвт газрын өөрийн орлого г. Түрээсийн орлого д. Бусад орлого	59 076.7	42 892.0	64 645.7	150.72%	109.43%	1.79%
	145 398.1	263 025.2	300 473.6	114.24%	206.66%	8.33%
	4 099.1	4 918.0	2 691.5	54.73%	65.66%	0.07%
	3 532.6	6 500.0	31 559.7	485.53%	893.38%	0.88%
Y. -Хөрөнгө борлуулсны орлого-Capital revenue	83 429.8	408 550.0	444 385.2	108.77%	532.65%	12.33%
a. Төрийн өмч худалдсаны орлого б. Өмч хувьчлалын орлого	3 057.8	550.0	16 327.8	2968.69%	533.97%	0.45%
	80 372.0	408 000.0	428 057.4	104.92%	532.60%	11.87%

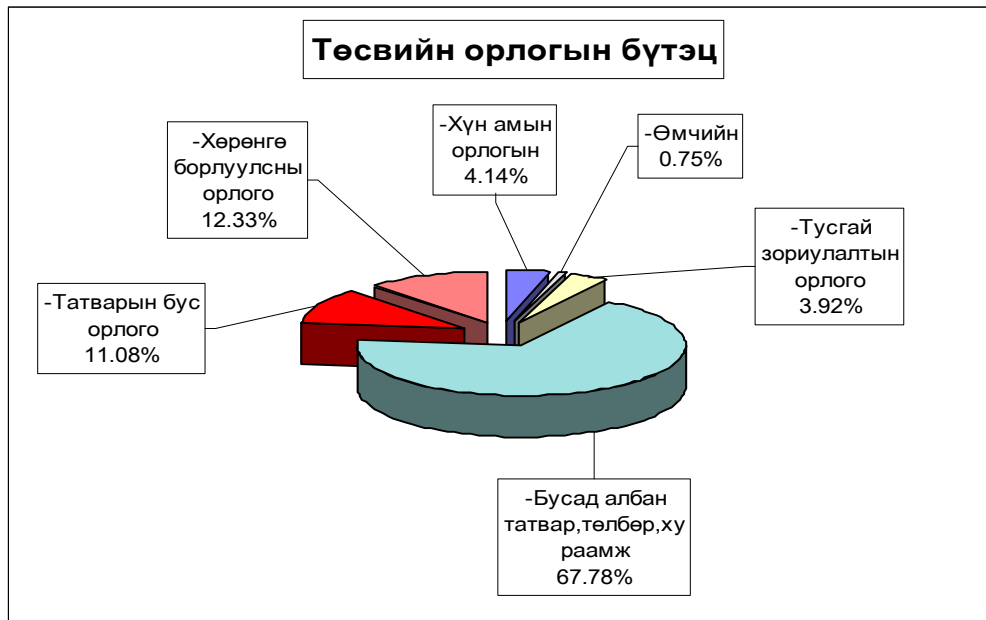

Аймагт төвлөрүүлэх орлогууд.

(мян-₮)

	2007 оны мөн үеийн гүйцэтгэл	2008 оны эхний 8 сарын		
		төлөв - лөгөө	гүйцэт-гэл	ТБ-ийн хувь
Авто техник болон өөрөө явах хэрэгслийн	124 315.1	114 481.5	141 229.3	123.36%
Газрын төлбөр	192 815.5	210 937.9	226 434.4	107.35%
Үл хөдлөх хөрөнгийн	30 212.9	29 549.3	25 612.7	86.68%
Нөөцийн	425 985.3	497 974.0	1033 749.0	207.59%
Хүү торгууль	20 828.0	14 000.0	17 389.4	124.21%
Төсөвт газрын өөрийн орлого	137 944.0	259 126.6	294 451.8	113.63%
Түрээсийн орлого	0.9	3 000.0		
Хөрөнгө борлуулсны орлого	80 372.0	408 000.0	428 057.4	104.92%
Нэр зааж төлөвлөөгүй орлого	3 532.6	6 500.0	31 559.7	485.53%
Лиценз: хайгуул	118 324.4	143 392.8	158 837.7	110.77%
Лиценз: Ашиглалтын				
ДҮН	1134 330.7	1686 962.1	2357 321.4	139.74%

Улсад төвлөрүүлдэг орлогууд.

(мян-₮)

	2007 оны мөн үеийн гүйцэтгэл	2008 оны эхний 8 сарын		
		төлөв - лөгөө	гүйцэт-гэл	ТБ-ийн хувь
Хүн амын цалин хөлс түүнтэй адил орлого	461 020.5	611 232.0	906 339.9	148.28%
Аж ахуйн нэгжийн орлогын албан татвар	31 726.9	45 251.6	25 145.3	55.57%
Нэмэгдсэн өртгийн албан татвар	73 306.8	118 457.2	68 319.5	57.67%
Онцгой албан татвар	71 037.9	67 830.0	30 320.0	44.70%
Алтнаас бусад нөөц	158 202.2	153 664.0	368 746.9	239.97%
Ногдол ашиг		229.6		
ДҮН	795 294.3	996 664.4	1398 871.6	140.36%

2007 оны мөн үеэс төсөвт байгууллагуудын өглөг 26.56 хувь 26.3 сая ₮-өөр, авлага 0.8 хувь 1.0 сая ₮-өөр тус бүр нэмэгдлээ.

Нийт зарлага total expenditure

EXPENDITURE SECTOR	2007 оны мөн үеийн гүйцэтгэл	2008 оны эхний 8 сарын			2008-08%	Зарлагад эзлэх % 2008 он
		Төлөвлөгөө	Гүйцэтгэл	ТБ %	2007-08	
Бүх зарлагын дүн	9,495,412.1	16904851.8	16053838.7	95.0%	169.1%	100.0%
1.Цалин хөлс	3,826,700.4	9580538.1	8639688.6	90.2%	225.8%	53.8%
2.Нийгмийн даатгалын шимтгэл	892,726.2	903166.7	766511.2	84.9%	85.9%	4.8%
3.Эрүүл мэндийн даатгалын хураамж						
4.Бараа үйлчилгээний бусад зардал	4,562,742.2	6096664.3	6332162.1	103.9%	138.8%	39.4%
- бичиг хэрэг	51,161.3	77512.9	57782.9	74.5%	112.9%	0.9%
-гэрэл цахилгаан	122,604.8	183837.3	129102.3	70.2%	105.3%	2.0%
-түлш халаалт	1,179,865.5	1475508	1428900.2	96.8%	121.1%	22.6%
-тээвэр шатахуун	430,772.1	559251.2	530727.4	94.9%	123.2%	8.4%
-шуудан холбоо	66,187.0	93394.6	67003.1	71.7%	101.2%	1.1%
-цэвэр бохир ус	36,088.2	68629	42359.8	61.7%	117.4%	0.7%
- дотоод албан томилолт	147,637.7	128880	111494.7	86.5%	75.5%	1.8%
- Ном, хэвлэл авах	16,014.7	32396.4	30434.1	93.9%	190.0%	0.5%
-хичээл практикийн зардал	46,041.3	131164.7	108020.8	82.4%	234.6%	1.7%
-эд хогшил худалдан авах	129,026.6	115930.2	120812.7	104.2%	93.6%	1.9%
-нормын хувцасны зардал	32,138.9	96910.6	65422.8	67.5%	203.6%	1.0%
- Хоол	458,131.6	720288.3	463638.2	64.4%	101.2%	7.3%
- Эм	168,857.6	253621.5	211797.5	83.5%	125.4%	3.3%
-урсгал зардал	148,412.9	172930.7	134433.8	77.7%	90.6%	2.1%
- Биеийн тамирын уралдаан,тэмцээн	19,917.3	47599.2	36175.8	76.0%	181.6%	0.6%
- Байрны түрээсийн хөлс	1,166.7	1347.6	2146.5	159.3%	184.0%	0.0%
-бусад зардал	1,508,718.0	1937462.1	2791909.5	144.1%	185.1%	44.1%
5.Татаас ба урсгал шилжүүлэг	85,372.6	321482.7	222190.4	69.1%	260.3%	1.4%
- Оюутаны тэтгэлэг			222190.4			1.4%
-Нэг удаагийн тэтгэмж, урамшуулал	85,372.6	321482.7	222190.4	69.1%	260.3%	1.4%
6.Хөрөнгийн зардал	127,870.7	3,000.0	93,286.4	3109.5%	73.0%	0.58%
үүнээс: төсвийн хөрөнгө	128,370.7	3,000.0	93,286.4	3109.5%	72.7%	0.58%
Санхүүгийн байгуул- лагын харилцах дансны үлдэгдэл	115,503.8		313,842.6		271.7%	
Төсөвт байгууллагын			2,171,795.5		320.4%	
Төсөвт байгууллагын			125,496.3		126.56%	
			127,883.1		100.80%	

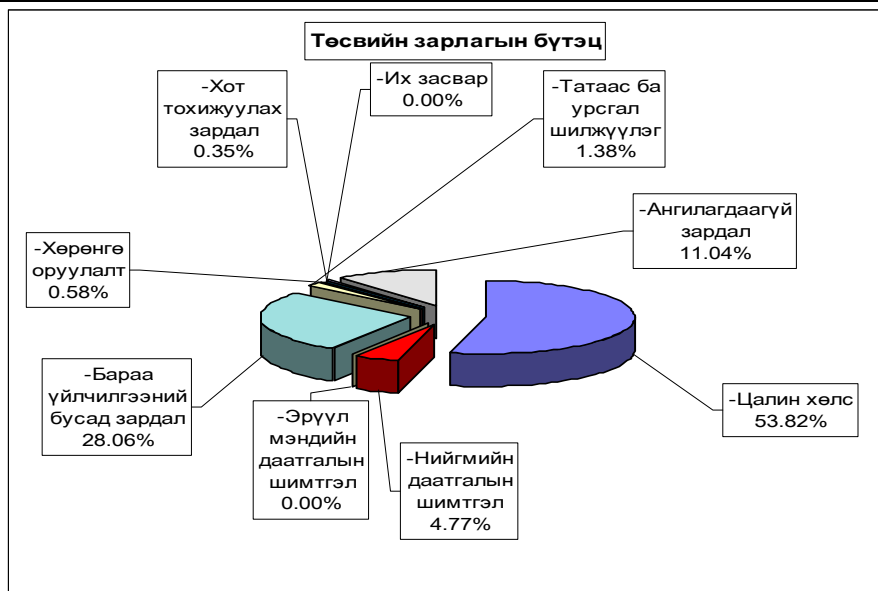

Нийт зарлагаас. from total EXPENDITURE

EXPENDITURE SECTOR	2007 оны мөн үеийн гүйцэтгэл	2008 оны эхний 8 сар			Нийт зар- лагад эзлэх %	Зарлагад эзлэх % 2008 он
		Төлөв- лөгөө	Гүйцэт- гэл	ТБ %		
01 . Нийтийн ерөнхий үйл-ний зарлага	2,268,052.4	3,384,581.5	3,329,099.8	98.4%	20.74%	100.0%
1.Цалин хөлс	853,041.2	1,946,157.7	1,817,777.8	93.4%	11.32%	54.6%
2.Нийгмийн даатгалын шимтгэл	212,989.8	194,619.7	165,751.9	85.2%	1.03%	5.0%
3.Эрүүл мэндийн даатгалын хураамж						
4.Бараа үйлчилгээний бусад зардал	1,046,107.9	1,144,974.0	1,194,440.5	104.3%	7.44%	35.9%
- бичиг хэрэг	26,618.3	34,289.8	26,686.2	77.8%	0.17%	2.2%
-гэрэл цахилгаан	32,888.7	48,361.5	35,188.5	72.8%	0.22%	2.9%
-түлш халаалт	166,042.4	218,489.4	214,828.1	98.3%	1.34%	18.0%
-тээвэр шатахуун	213,691.3	232,969.2	237,392.8	101.9%	1.48%	19.9%
-шуудан холбоо	33,988.3	45,931.6	35,164.2	76.6%	0.22%	2.9%
-цэвэр бохир ус	4,823.9	9,529.6	4,532.7	47.6%	0.03%	0.4%
- дотоод албан томилолт	84,820.5	76,513.4	70,337.8	91.9%	0.44%	5.9%
- Ном, хэвлэл авах	5,069.2	7,651.6	4,953.8	64.7%	0.03%	0.4%
-хичээл практикийн зардал	197.5	2,181.6	507.0	23.2%	0.00%	0.0%
-эд хогшил худалдан авах	69,849.0	38,250.7	49,809.5	130.2%	0.31%	4.2%
-нормын хувцасны зардал	2,930.3	11,531.9	8,037.8	69.7%	0.05%	0.7%
- Хоол	46,341.9	89,357.2	39,192.6	43.9%	0.24%	3.3%
- Эм	619.9	3,800.0	469.6	12.4%	0.00%	0.0%
-урсгал зардал	56,917.9	69,665.2	53,933.0	77.4%	0.34%	4.5%
- Биеийн тамирын уралдаан,тэмцээн	10,021.8	12,303.5	10,544.8	85.7%	0.07%	0.9%
- Байрны түрээсийн хөлс			672.6		0.00%	0.1%
-бусад зардал	291,287.0	244,147.8	402,189.5	164.7%	2.51%	33.7%
5.Татаас ба урсгал шилжүүлэг	28,042.8	95,830.1	64,593.6	67.4%	0.40%	1.9%
- Татаас		95,830.1	64,593.6		0.40%	1.9%
-Нэг удаагийн тэтгэмж,урамшуулал	28,042.8	95,830.1	64,593.6	67.4%	0.40%	
6.Хөрөнгийн зардал	127,870.7	3,000.0	86,536.0	2884.5%	0.54%	2.6%
үүнээс: Их засвар	127,870.7	3,000.0	86,536.0	2884.5%	0.54%	2.6%
02 . Батлан хамгаалах	122,409.5	233,868.4	259,667.4	111.0%	1.62%	100.0%
1.Цалин хөлс	80,236.2	174,827.2	172,231.9	98.5%	1.07%	66.3%
2.Нийгмийн даатгалын шимтгэл	3,524.1	3,570.4	3,513.1	98.4%	0.02%	1.4%
3.Эрүүл мэндийн даатгалын хураамж						
4.Бараа үйлчилгээний бусад зардал	38,649.2	54,278.0	83,690.4	154.2%	0.52%	32.2%
- бичиг хэрэг	511.9	756.8	611.0	80.7%	0.00%	0.7%
-гэрэл цахилгаан	548.9	1,111.2	778.8	70.1%	0.00%	0.9%
-түлш халаалт	13,922.9	14,811.8	16,457.6	111.1%	0.10%	19.7%
-тээвэр шатахуун	8,366.5	17,861.6	17,861.6	100.0%	0.11%	21.3%
-шуудан холбоо	810.0	2,202.4	1,506.2	68.4%	0.01%	1.8%
-цэвэр бохир ус	227.7	656.0	357.8	54.5%	0.00%	0.4%
- дотоод албан томилолт	10,074.6	1,428.0	544.7	38.1%	0.00%	0.7%
- Ном, хэвлэл авах	60.0	96.8	55.3	57.1%	0.00%	0.1%
-хичээл практикийн зардал	324.0	733.6	540.8	73.7%	0.00%	0.6%
-эд хогшил худалдан авах	250.0	1,000.0	976.0	97.6%	0.01%	1.17%
-нормын хувцасны зардал	45.8	188.0	151.9	80.8%	0.00%	0.18%
- Хоол	1699.2	4536.8	4055.0	89.4%	0.03%	4.85%
- Эм		215.2				
-урсгал зардал	1237.5	1250.0	776.9	62.2%	0.00%	0.93%
- Биеийн тамирын уралдаан,тэмцээн	264.2	896.8	592.5	66.1%	0.00%	0.71%
- Байрны түрээсийн хөлс						
-бусад зардал	306	6533	38424.3	588.2%	0.24%	45.91%
5.Татаас ба урсгал шилжүүлэг		1192.8	232	19.5%	0.00%	0.09%
- Татаас		1192.8	232		0.00%	0.09%
-Нэг удаагийн тэтгэмж,урамшуулал		1192.8	232	19.5%	0.00%	0.09%
6.Хөрөнгийн зардал						
үүнээс: Их засвар						

Нийт зарлагаас. from total EXPENDITURE

EXPENDITURE SECTOR	2007 оны мөн үеийн гүйцэтгэл	2008 оны эхний 8 сарын			Нийт зар лагад эзлэх %	Зарлагад эзлэх % 2008 он
		Төлөв- лөгөө	Гүйцэт- гэл	ТБ %		
03 . Нийгмийн хэв журам, аюулгүй байдал	401,117.4	655,374.1	568,355.6	86.7%	3.54%	100.00%
1.Цалин хөлс	277,103.6	508,136.8	439,853.1	86.6%	2.74%	77.39%
2.Нийгмийн даатгалын шимтгэл	11,298.2	10,163.2	9,192.7	90.5%	0.06%	1.62%
3.Эрүүл мэндийн даатгалын хураамж						
4.Бараа үйлчилгээний бусад зардал	105,757.9	117,180.8	115,386.6	98.5%	0.72%	20.30%
- бичиг хэрэг	2,172.7	2,334.4	2,021.9	86.6%	0.01%	1.75%
-гэрэл цахилгаан	1,676.5	1,930.4	1,753.9	90.9%	0.01%	1.52%
-түлш халаалт	30,632.8	34,927.2	34,208.1	97.9%	0.21%	29.65%
-тээвэр шатахуун	48,502.4	55,008.8	52,366.6	95.2%	0.33%	45.38%
-шуудан холбоо	6,497.4	6,700.8	4,670.2	69.7%	0.03%	4.05%
-цэвэр бохир ус	1,640.1	2,552.8	1,435.1	56.2%	0.01%	1.24%
- дотоод албан томилолт	5,988.5	6,480.8	5,270.0	81.3%	0.03%	4.57%
Ном хэвлэл авах зар	58.1					
-хичээл практикийн зардал	724.5	777.6	553.2	71.1%	0.00%	0.48%
-эд хогшил худалдан авах						
-нормын хувцасны зардал						
- Хоол	750.0	1,000.0	1,048.0	45.0%	0.01%	0.91%
- Эм	12.5	33.6				
-урсгал зардал	2,325.1	3,000.0	3,230.0	107.7%		2.80%
- Биеийн тамирын уралдаан, тэмцээн						
- Байрны түрээсийн хөлс						
-бусад зардал	4777.3	2434.4	8829.6	362.7%	0.05%	7.65%
5.Татаас ба урсгал шилжүүлэг	6,957.7	19,893.3	3,923.2	19.7%	0.02%	0.69%
- Татаас		19893.3	3923.2		0.02%	0.69%
-Нэг удаагийн тэтгэмж, урамшуулал	6957.7	19893.3	3923.2	19.7%	0.02%	0.69%
6.Хөрөнгийн зардал						
үүнээс: Их засвар						
04 . Боловсрол	3,344,547.9	6,503,174.0	5,572,381.4	85.7%	34.71%	100.00%
1.Цалин хөлс	1,454,678.4	3,968,021.9	3,485,533.6	87.8%	21.71%	62.55%
2.Нийгмийн даатгалын шимтгэл	384,624.3	396,804.2	345,160.0	87.0%	2.15%	6.19%
3.Эрүүл мэндийн даатгалын хураамж						
4.Бараа үйлчилгээний бусад зардал	1,487,988.5	2,015,065.4	1,657,494.9	82.3%	10.32%	29.74%
- бичиг хэрэг	7,563.8	13,293.5	7,943.2	59.8%	0.05%	0.48%
-гэрэл цахилгаан	49,192.2	64,444.8	45,746.7	71.0%	0.28%	2.76%
-түлш халаалт	669,089.9	755,616.8	749,200.7	99.2%	4.67%	45.20%
-тээвэр шатахуун	17,144.5	24,654.4	12,838.6	52.1%	0.08%	0.77%
-шуудан холбоо	5,685.4	19,065.2	9,257.5	48.6%	0.06%	0.56%
-цэвэр бохир ус	12,763.3	23,098.4	11,248.8	48.7%	0.07%	0.68%
- дотоод албан томилолт	22782.5	13584.4	11994.7	88.3%	0.1%	0.7%
- Ном, хэвлэл авах	4489.1	17694.8	7714.4	43.6%	0.05%	0.47%
-хичээл практикийн зардал	41176.4	122171.9	103456.8	84.7%	0.64%	6.24%
-эд хогшил худалдан авах	23827.7	22039.9	17759.8	80.6%	0.11%	1.07%
-нормын хувцасны зардал	12321.2	60903.7	38258.1	62.8%	0.24%	2.31%
- Хоол	354204.2	528518.3	333821.9	63.2%	2.08%	20.14%
- Эм	53.7	2016.3	943.5	46.8%	0.01%	0.06%
-урсгал зардал	60766.9	56522.5	47241.2	83.6%	0.05%	2.85%
- Биеийн тамирын уралдаан, тэмцээн		16923.9	8345.5	49.3%	0.05%	0.50%
- Байрны түрээсийн хөлс			119		0.00%	0.01%
-бусад зардал	206927.7	274516.6	251604.5	91.7%	1.57%	15.18%
5.Татаас ба урсгал шилжүүлэг	16756.7	123282.5	77442.5	62.8%	0.48%	1.39%
- Оюутаны тэтгэлэг		123282.5	77442.5		0.48%	1.39%
-Нэг удаагийн тэтгэмж, урамшуулал	16756.7	123282.5	77442.5	62.8%	0.48%	1.39%
6.Хөрөнгийн зардал	500		6750.4		0.04%	0.12%
үүнээс: төсвийн хөрөнгө	500		6750.4		0.04%	0.12%

Нийт зарлагаас. from total EXPENDITURE

EXPENDITURE SECTOR	2007 оны мөн үеийн гүйцэтгэл	2008 оны эхний 8 сарын			Нийт зар- лагад эзлэх %	Зарлагад эзлэх % 2008 он
		Төлөв- лөгөө	Гүйцэт- гэл	ТБ %		
05. Эрүүл мэнд	1,802,631.7	3,660,487.3	3,279,463.3	89.6%	20.43%	100.00%
1.Цалин хөлс	858,698.2	2,169,246.4	1,971,868.2	90.9%	12.28%	60.13%
2.Нийгмийн даатгалын шимтгэл	205,954.4	216,924.8	172,986.7	79.7%	1.08%	5.27%
3.Эрүүл мэндийн даатгалын хураамж						
4.Бараа үйлчилгээний бусад зардал	710,832.4	1,203,000.3	1,065,406.8	88.6%	6.64%	32.49%
- бичиг хэрэг	11,791.6	20,764.8	16,187.7	78.0%	0.10%	1.52%
-гэрэл цахилгаан	27,388.3	48,058.4	34,006.4	70.8%	0.21%	3.19%
-түлш халаалт	172,130.7	256,072.4	250,634.7	97.9%	1.56%	23.52%
-тээвэр шатахуун	128,208.8	176,049.6	175,567.6	99.7%	1.09%	16.48%
-шуудан холбоо	8,275.8	11,637.6	9,887.5	85.0%	0.06%	0.93%
-цэвэр бохир ус	12,951.0	24,499.2	21,189.1	86.5%	0.13%	1.99%
- дотоод албан томилолт	12,759.2	17,288.6	11,577.9	67.0%	0.07%	1.09%
- Ном, хэвлэл авах		603.2	460.9		0.00%	0.04%
-хичээл практикийн зардал	823.2	2,250.0	120.0		0.00%	0.01%
-эд хогшил худалдан авах	29,343.1	30,568.6	37,069.5	121.3%	0.23%	3.48%
-нормын хувцасны зардал	16,112.9	21,459.8	17,825.9	83.1%	0.11%	1.67%
- Хоол	53,215.1	93,052.0	81,218.7	87.3%	0.51%	7.62%
- Эм	167,861.5	246,690.0	209,874.0	85.1%	1.31%	19.70%
-урсгал зардал	15,064.4	17,125.8	10,742.6	62.7%	0.07%	1.01%
- Биеийн тамирын уралдаан,тэмцээн		13,500.0	13,739.4		0.09%	1.29%
- Байрны түрээсийн хөлс						
-бусад зардал	54,906.8	223,380.3	175,304.9	78.5%	1.09%	16.45%
5.Татаас ба урсгал шилжүүлэг	27,146.7	71,315.8	69,201.6	97.0%	0.43%	2.11%
- Өрх гэрт олгох шилжүүлэг		71,315.8	69,201.6		0.43%	2.11%
-Нэг удаагийн тэтгэмж,урамшуулал	27,146.7	71,315.8	69,201.6	97.0%	0.43%	2.11%
6.Хөрөнгийн зардал						
үүнээс: төсвийн хөрөнгө						
06. Нийгмийн даатгал,нийгмийн халамж	45,442.0	95,136.2	72,343.8	76.0%	0.45%	100.00%
1.Цалин хөлс	17,159.4	60,985.2	44,851.1	73.5%	0.28%	62.00%
2.Нийгмийн даатгалын шимтгэл	4,455.3	5,866.9	3,862.3	65.8%	0.02%	5.34%
3.Эрүүл мэндийн даатгалын хураамж						
4.Бараа үйлчилгээний бусад зардал	23,627.3	27,884.1	23,326.4	83.7%	0.15%	32.24%
- бичиг хэрэг	337.3	366.8	412.5	112.5%	0.00%	1.77%
-гэрэл цахилгаан	450.0	1,988.0	324.1	16.3%	0.00%	1.39%
-түлш халаалт	1,200.0	11,226.6	1,206.7	10.7%	0.01%	5.17%
-тээвэр шатахуун	2,527.8	2,447.2	2,435.0	99.5%	0.02%	10.44%
-шуудан холбоо	996.5	1,200.0	907.6	75.6%	0.01%	3.89%
-цэвэр бохир ус	750.0	1,120.0				
- дотоод албан томилолт	633.4	908.5	881.2	97.0%	0.01%	3.78%
- Ном, хэвлэл авах	110.0	100.0	104.3		0.00%	0.45%
-хичээл практикийн зардал						
-эд хогшил худалдан авах	500.0	500.0	500.0		0.00%	2.14%
-нормын хувцасны зардал	257.4	333.6	224.0	67.1%	0.00%	0.96%
- Хоол	1,921.2	3,824.0	4,302.0	112.5%	0.03%	18.44%
- Эм						
-урсгал зардал						
- Биеийн тамирын уралдаан,тэмцээн						
- Байрны түрээсийн хөлс	780.0	544.0	766.5		0.00%	3.29%
-бусад зардал	13,163.7	3,325.4	11,262.5	338.7%	0.07%	48.28%
5.Татаас ба урсгал шилжүүлэг	200.0	400.0	304.0		0.00%	0.42%
- Өрх гэрт олгох шилжүүлэг		400.0	304.0		0.00%	0.42%
-Нэг удаагийн тэтгэмж,урамшуулал	200.0	400.0	304.0		0.00%	0.42%
6.Хөрөнгийн зардал						
үүнээс: төсвийн хөрөнгө						
07. Орон сууц,нийтийн аж ахуй	33142.1	59357.9	55844.9	0.94	0.35%	100.00%
1.Гудамжны гэрэлтүүлэг,цэвэрлэгээ	33142.1	59357.9	55844.9	0.94	0.35%	100.00%

Нийт зарлага from total EXPENDITURE

EXPENDITURE SECTOR	2007 оны мөг үеийн гүйцэтгэл	2008 оны эхний 8 сарын			Нийт зар лагад ээлэх %	Зарлагад ээлэх % 2008 он
		Төлөв- лөгөө	Гүйцэт- гэл	ТБ %		
08 . Амралт,спорт,соёл урлаг	363,492.9	710,554.7	643,910.7	90.6%	4.01%	100.00%
1.Цалин хөлс	133,444.4	333,166.9	326,951.2	98.1%	2.04%	50.78%
2.Нийгмийн даатгалын шимтгэл	31,814.1	33,219.1	28,911.6	87.0%	0.18%	4.49%
3.Эрүүл мэндийн даатгалын хураамж						
4.Бараа үйлчилгээний бусад зардал	193,737.3	339,065.3	285,318.8	84.1%	1.78%	44.31%
- бичиг хэрэг	942.6	3,186.6	2,032.2	63.8%	0.01%	0.71%
-гэрэл цахилгаан	9,057.5	12,980.9	9,576.9	73.8%	0.06%	3.36%
-түлш халаалт	112,077.3	159,675.3	141,892.0	88.9%	0.88%	49.73%
-тээвэр шатахуун	2,034.4	38,539.3	18,086.0	46.9%	0.11%	6.34%
-шуудан холбоо	1,566.9	2,380.2	1,660.8	69.8%	0.01%	0.58%
-цэвэр бохир ус	1,847.5	5,499.4	2,563.6	46.6%	0.02%	0.90%
- дотоод албан томиллолт	3,276.5	3,613.2	2,659.6	73.6%	0.02%	0.93%
- Ном, хэвлэл авах	45.0	6,000.0	16,916.9	281.9%	0.11%	5.93%
-хичээл практикийн зардал	5,213.2					
-эд хогшил худалдан авах	4,534.3	19,200.0	11,997.9	62.5%	0.07%	4.21%
-нормын хувцасны зардал	432.3	1,665.0	644.5	38.7%	0.00%	0.23%
- Хоол						
- Эм						
-урсгал зардал	9,187.2	20,500.0	14,389.7	70.2%	0.00%	5.04%
- Биеийн тамирын уралдаан,тэмцээн	6,755.1	975.0	243.9	25.0%	0.00%	0.09%
- Байрны түрээсийн хөлс						
-бусад зардал	36,767.5	64,850.4	62,654.8	96.6%	0.39%	21.96%
5.Татаас ба урсгал шилжүүлэг	4,497.1	5,103.4	2,729.1	53.5%	0.02%	0.42%
- Өрх гэрт олгох шилжүүлэг		5,103.4	2,729.1		0.02%	0.42%
-Нэг удаагийн тэтгэмж,урамшуулал	4,497.1	5,103.4	2,729.1	53.5%	0.02%	0.42%
6.Хөрөнгийн зардал						
үүнээс: төсвийн хөрөнгө						
10.. Хөдөө аж ахуй, ой агнуур	63,603.8	113,718.6	92,812.7	81.6%	0.58%	100.00%
1.Цалин хөлс	25,371.7	72,891.2	60,006.4	82.3%	0.37%	64.65%
2.Нийгмийн даатгалын шимтгэл	6,698.3	7,288.8	4,698.6	64.5%	0.03%	5.06%
3.Эрүүл мэндийн даатгалын хураамж						
4.Бараа үйлчилгээний бусад зардал	30,914.4	32,342.6	26,911.8	83.2%	0.17%	29.00%
- бичиг хэрэг	580.0	800.0	640.3	80.0%	0.00%	2.38%
-гэрэл цахилгаан	362.2	843.2	388.2	46.0%	0.00%	1.44%
-түлш халаалт	7,554.2	10,697.8	10,147.5	94.9%	0.06%	37.71%
-тээвэр шатахуун	4,432.0	5,644.0	5,644.0	100.0%	0.04%	20.97%
-шуудан холбоо	777.1	1,015.2	871.5	85.8%	0.01%	3.24%
-цэвэр бохир ус	679.7	976.0	679.7	69.6%	0.00%	2.53%
- дотоод албан томиллолт	2,547.9	2,866.4	2,545.3	88.8%	0.02%	9.46%
- Ном, хэвлэл авах						
-хичээл практикийн зардал						
-эд хогшил худалдан авах	36.0	1,000.0	410.0	41.0%	0.00%	1.52%
-нормын хувцасны зардал		130.0				
- Хоол						
- Эм	310.0	866.4	510.4	58.9%	0.00%	1.90%
-урсгал зардал	1,416.2	1,333.6	1,037.7	77.8%	0.01%	1.12%
- Биеийн тамирын уралдаан,тэмцээн						
- Байрны түрээсийн хөлс						
-бусад зардал	12,219.1	6,170.0	4,037.2	65.4%	0.03%	4.35%
5.Татаас ба урсгал шилжүүлэг	619.4	1196.0	1195.9	100.0%	0.0%	1.3%
- Өрх гэрт олгох шилжүүлэг		1196.0	1195.9		0.0%	1.3%
-Нэг удаагийн тэтгэмж,урамшуулал	619.4	1196.0	1195.9	100.0%	0.0%	1.3%
6.Хөрөнгийн зардал						
үүнээс: төсвийн хөрөнгө						

Нийт зарлагаас. from total EXPENDITURE

EXPENDITURE SECTOR	2007 оны мөн үеийн гүйцэтгэл	2008 оны эхний 8 сарын			Нийт зарлагад эзлэх %	Зарлагад эзлэх % 2008 он
		Төлөвлөгөө	Гүйцэтгэл	ТБ %		
11. Эдийн засгийн бусад	203,468.8	445,698.4	407,632.0	91.5%	2.54%	100.00%
1.Цалин хөлс	126,967.3	347,104.8	320,615.3	92.4%	2.00%	78.65%
2.Нийгмийн даатгалын шимтгэл	31,367.7	34,709.6	32,434.3	93.4%	0.20%	7.96%
3.Эрүүл мэндийн даатгалын хураамж						
4.Бараа үйлчилгээний бусад зардал	43,981.6	60,615.2	52,013.9	85.8%	0.32%	12.76%
- бичиг хэрэг	643.1	1,720.2	1,247.9	72.5%	0.01%	2.40%
-гэрэл цахилгаан	1,040.5	4,118.9	1,338.8	32.5%	0.01%	2.57%
-түлш халаалт	7,215.3	13,990.7	10,324.8	73.8%	0.06%	19.85%
-тээвэр шатахуун	5,864.4	6,077.1	8,535.2	140.4%	0.05%	16.41%
-шуудан холбоо	7,589.6	3,261.6	3,077.6	94.4%	0.02%	5.92%
-цэвэр бохир ус	405.0	697.6	353.0	50.6%	0.00%	0.68%
-дотоод албан томиллолт	4,754.6	6,196.7	5,683.5	91.7%	0.04%	10.93%
- Ном, хэвлэл авах	191.9	250.0	228.5	91.4%	0.00%	0.44%
-хичээл практикийн зардал	3,573.9	3,050.0	2,843.0	93.2%	0.02%	5.47%
-эд хогшил худалдан авах	686.5	3,371.0	2,290.0	67.9%	0.01%	4.40%
-нормын хувцасны зардал	39.0	698.6	280.6	40.2%	0.00%	0.54%
- Хоол						
- Эм						
-урсгал зардал	1,497.7	3,533.6	3,082.7	87.2%	0.02%	5.93%
- Биеийн тамирын уралдаан,тэмцээн	2,876.2	3,000.0	2,709.7	90.3%	0.02%	5.21%
- Байрны түрээсийн хөлс	386.7	803.6	588.4	73.2%	0.00%	1.13%
-бусад зардал	7,217.2	9,845.6	9,430.2	95.8%	0.06%	18.13%
5.Татаас ба урсгал шилжүүлэг	1,152.2	3,268.8	2,568.5	78.6%	0.02%	0.63%
- Оюутаны тэтгэлэг		3,268.8	2,568.5		0.02%	0.63%
-Нэг удаагийн тэтгэмж,урамшуулал	1,152.2	3,268.8	2,568.5	78.6%	0.02%	0.63%
12. 6.Хөрөнгийн зардал						
үүнээс: төсвийн хөрөнгө						
13 Ангилагдаагүй зардал	848,003.6	1,042,900.7	1,772,327.1	169.9%	11.0%	
1. Нөөц хөрөнгө	848,003.6	1,042,900.7	1,772,327.1	169.9%	11.0%	
Хөрөнгийн зардал						

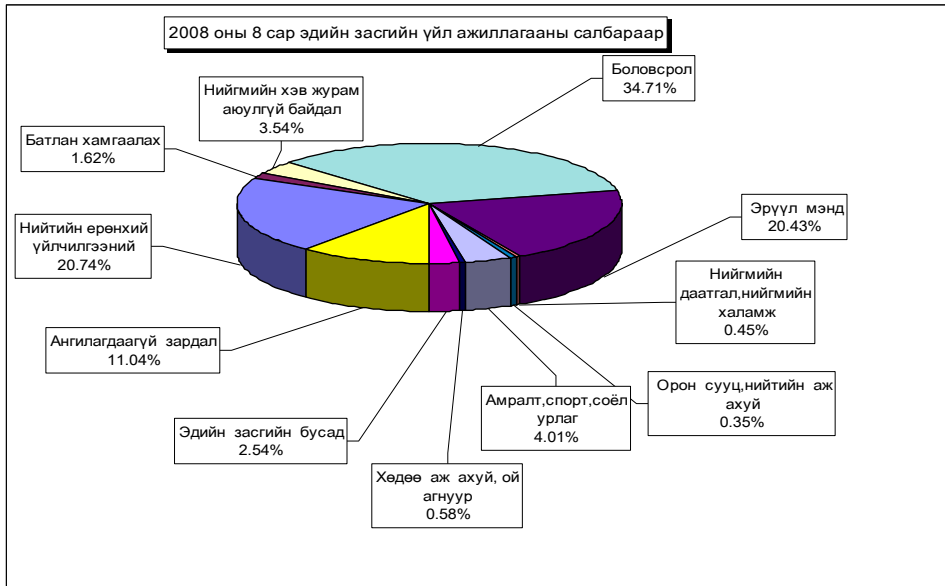

Орон нутгийн төсвийн орлого 822.9 сая ₮ болж, төлөвлөгөө 92.85 хувиар биелэгдэж, төсвийн зарлага 9782.8 сая ₮-т хүрч орлогоос давсан зарлага 8959.9 сая ₮ болов. Орон нутгийн төсвийн орлогын төлөвлөгөөг дүнгээр нь Сэргэлэн, Дэлгэрхаан, Баянцагаан, Заамар, Бүрэн, Алтанбулаг, Цээл, Аргалант, Лүн. Баянцогт, Баянхангай сумд 142.3-0.77 сая ₮-өөр тасалдууллаа.

Орон нутгийн орлогын төлөвлөгөөний биелэлтийг нэр төрлөөр нь үзүүлбэл: № 1
LOCALBUDGET SOMS, as of first 8 months, thous tog.

Сумд Soms	Мал бүхий иргэдийн орлого		О.Т.Боломжгүй Патент		О.Т.Боломжгүй Жишиг		И.О.Т.Т.Х		Суутган-4		Суутган-2	
	төл	гүй	төл	гүй	төл	гүй	төл	гүй	төл	гүй	төл	гүй
АБ	13 271.7	10 704.0	16.0	14.0	502.5	392.0	7.5	100.0			30.0	15.0
АР	4 800.0	3 025.4	241.0	250.0	164.0	167.6	56.0	130.7			56.0	199.1
АТ	5 174.6	5 187.7	660.0	507.0	80.0	20.0	40.0				30.0	60.0
БС	3 835.0	4 699.4	852.0	778.4	136.0	100.0	100.0	105.1			60.0	
БА	3 850.0	2 641.5			1 740.0	2 242.9	123.0	473.8			20.0	
БД	4 120.0	2 894.7	80.0	110.0	70.0	70.0	150.0	212.1			50.0	85.6
БЖ	4 600.0	5 822.0	14.0	17.0	132.0	138.0	56.0	56.0			10.0	48.4
БӨ	8 902.6	8 737.7	214.0	256.0			50.0	383.2			40.0	
БХ	5 460.0	4 780.2	500.0	503.0	540.0	543.0	96.0	199.4			100.0	148.9
БЦ	10 940.0	1 881.1	301.0	277.0	170.0	120.0		1.0			80.0	
БТ	3 600.0	3 429.6			256.0	256.0	25.0	18.0			30.0	81.3
БЧ	1 000.0	1 042.8	1 280.0	1 635.6	300.0	236.0	32.8	16.8			15.0	
БН	3 743.0	4 529.7	1 064.0	738.5	1 128.0	886.0	540.0	543.6			190.0	
БҮ	12 500.0	7 784.7	48.0	21.0	680.0	501.0					40.0	242.1
ДХ	4 985.3	4 472.5			300.0	305.0	240.0	50.0			75.0	
ЖА	2 967.0	2 626.4	283.0	268.0	900.0	578.0	72.8	74.0			100.0	122.1
ЗА	2 450.0	2 074.0	2 360.0	2 332.5	232.0	174.0	100.0	410.0			130.0	126.6
ЛҮ	8 850.3	7 897.2	513.0	216.0	200.0	362.0	56.0	75.0			25.0	15.0
ММ	2 165.0	618.5	50.0	115.4	480.0	176.0	20.0				10.0	74.3
ӨШ	4 750.0	3 893.9			480.0	390.0		27.0			100.0	484.2
СҮ	1 210.0	1 242.3	260.0	90.0	560.0	422.5	200.0				20.0	
СЭ	10 840.0	3 313.9			150.0	80.0	20.0					
УГ	2 300.0	2 050.1	270.0	278.0	30.0		20.0					
ЦЭ	4 672.0	3 955.0	523.0	386.0	650.0	1 300.0		435.7			60.0	446.5
ЭР	6 500.0	3 987.3	60.0	186.0	1 360.0	1 227.0	68.0	66.0				55.2
ЭС	10 500.0	10 189.5	540.0	833.0	640.0	616.0	90.0				50.0	16.1
ЗМ	1 195.0	1 504.8	3 139.0	3 390.4	2 270.0	2 637.2	858.0	1 508.1			27.3	400.0
ДҮН	149 181.5	114 985.9	13 268.0	13 202.8	14 150.5	13 940.2	3 021.1	4 885.5			27.3	1 721.0
											2 239.5	

№ 2

Сумд Soms	Бууны		Тэмдэгийн хураамж		Агнуурын орлого		Ус рашаан		Ойн орлого		Байглийн бусад баялаг, ургамлын	
	төл	гүй	төл	гүй	төл	гүй	төл	гүй	төл	гүй	төл	гүй
АБ	222.0	66.0	210.0	695.4	150.0		80.0		200.0	200.0	30.0	
АР	120.0	56.0	128.0	255.1			110.0	107.9				
АТ	100.0	60.0	240.0	442.8			2 848.8	80.0				
БС	100.0	28.0	2 800.0	3 826.3					15 500.0	23 488.9	670.0	110.0
БА	88.0	24.0	105.0	180.8								
БД	120.0	26.0	176.0	409.9					1 200.0	2 076.2		
БЖ	40.0	36.0	140.0	540.6			1 000.0	1 000.0				
БӨ	86.0	12.0	200.0	363.3								
БХ	94.0	46.0	300.5	456.1								
БЦ	66.0	12.0	175.0	130.0			120.0	84.0				
БТ	132.0	84.0	300.0	378.5					1 200.0	1 942.1		
БЧ	134.0	18.0	770.0	1 051.5			1 200.0	1 699.0	2 000.0	2 410.6		
БН	118.0	16.0	928.0	1 604.3	280.0		160.0	160.0	3 864.0	2 588.3	400.0	2 234.2
БҮ	316.0	118.0	110.0	71.6			8 625.0	4 555.0				
ДХ	120.0	120.0	80.0	77.8								
ЖА	76.0	10.0	2 250.0	4 456.7			1 121.8	1 000.0	6 876.0	3 517.2		
ЗА	164.0	66.0	415.0	1 588.0			136 000.0	158 888.0		15.0		
ЛҮ	70.0	44.0	333.6	407.0	300.0	120.0						
ММ	158.0	18.0	400.0	588.8	250.0	63.4	150.0	94.1	5 520.0	25 811.7		38.5
ӨШ	196.0	34.0	85.0	157.7	400.0	1 000.0						
СҮ	88.0	48.0	435.0	452.9					320.0	552.2		
СЭ	80.0	16.0	126.8	283.0			21 000.0	14 229.9				
УГ	88.0	70.0	240.0	263.8	28.0		400.0		500.0	1 815.0		
ЦЭ	50.0	18.0	502.0	726.7					520.0	666.1		
ЭР	280.0	188.0	320.0	1 056.1			1 057.0	3 845.5	1 765.4	5 700.0	7 102.3	1 000.0
ЭС	212.0	78.0	520.0	869.5								550.0
ЗМ	300.0	272.0	9 481.0	11 788.5			600.0	800.0				
ДҮН	3 618.0	1 584.0	21 770.9	33 122.7	1 408.0	5 089.2	174 412.3	184 463.3	43 400.0	72 185.6	2 100.0	2 932.7

Орон нутгийн орлогын төлөвлөгөөний биелэлтийг нэр төрлөөр нь үзүүлбэл: №3

LOCALBUDGET SOMS, as of first 8 months,thous tog.

Сумд Soms	Түгээмэл тархацтай		Хүү торгууль		Төсөвт газрын өөрийн орлого		Түрээсийн орлого		Бусад орлого		Хөрөнгө борлуулсны орлого		
	төл	гүй	төл	гүй	төл	гүй	төл	гүй	төл	гүй	төл	гүй	
АБ	2 750.0	3 300.0	400.0	643.6	150.0	89.9	50.0		3 580.0		398.8		
АР			300.0	627.3	464.0	349.0			13.6		724.3		
АТ			330.0	365.3			56.0	18.0	1 997.8	1 381.9			
БС			1 000.0	1 853.0	66.6	278.9			2 000.0	9 094.8			
БА	3 000.0	1 126.5	530.0	2 236.0		372.9		360.0	12 500.0	15 831.3			
БД			440.0	505.0	100.0	1 057.8	192.0	84.0	500.0	4 997.1			
БЖ			130.0	132.8			40.0	46.0	38 662.1	62 968.8			
БӨ			315.0	263.0	200.0	240.0			4 056.8	18 958.5			
БХ			3 600.0	1 999.1	200.0	251.0	287.0	356.4	320.0	1 513.9			
БЦ			140.0	108.8	170.0	56.0			13 600.0	13 277.8		425.0	
БТ			660.0	883.9	100.0	91.5	81.0	90.5	4 596.0	2 951.5			
БЧ	200.0	246.5	1 550.0	2 018.0	20.0	97.0	60.0	58.0	5 317.9	9 423.3	80.0	12 625.0	
БН			1 165.0	2 552.5			300.0		7 476.0	9 707.7			
БҮ			150.0	40.0			72.0	44.5	8 729.2	9 600.9			
ДХ			184.0	179.0	160.0	240.0			3 500.0	190.8			
ЖА			1 712.0	3 717.4	28.0		195.0	168.0	6 779.4	7 077.5			
ЗА			1 110.0	3 117.6	100.0		120.0	217.0	265 655.0	97 438.9			
ЛҮ		149.0	990.0	1 603.1	75.0	179.1	248.0	192.5	772.0	200.2			
ММ	50.0		200.0	482.0					894.2	1 517.1		320.0	
ӨШ			190.0	188.9	225.0	197.0	127.0	88.5		741.8			
СҮ			300.0	317.4	530.0	1 333.4			703.9	501.4			
СЭ	800.0	1 522.5	230.0	591.0					16 833.2	2 009.4			
УГ	40.0		200.0	302.9	200.0	150.0	90.0	108.9		2 520.2			
ЦЭ			1 000.0	593.0	400.0	832.8			5 305.5	1 638.5			
ЭР	500.0	3 500.0	2 163.2	2 418.4	500.0				9 721.5	10 542.7			
ЭС			2 250.0	4 770.7	210.0	205.5			1 600.0	5 561.1			
ЗМ			7 652.8	14 746.6					859.2	500.0	1 338.9	470.0 2 957.8	
Төвлөрсөн												424 739.7	
ДҮН	7 340.0	9 844.5	28 892.0	47 256.3	3 898.6	6 021.8	1 918.0	2 691.5	415 614.1	716 848.8	550.0	16 327.8	

Орон нутгийн орлогоос **Аймагт төвлөрөх** нэр төрлийг сумдаар үзүүлбэл

LOCALBUDGET SOMS, as of first 8 months,thous tog.

Сумд Soms	Газрын төлбөр		АБӨЯХ-ийн татвар		Үл хөдлөх хөрөнгийн		Нөөцийн, лиценз хайгуул, ашиглалт		Хүү, торгууль, төрийн өмч, хөрөнгө худалдсны өмч хувьчлалын орлогууд		Дүн Бүгд дүн			
	төл	гүй	төл	гүй	төл	гүй	төл	гүй	төл	гүй	төл	гүй	хувь	
АБ	2 308.2	4 224.0	3 500.0	4 250.6	277.8	6.0	3 580.0		398.8		9 666.0	8 879.4	91.86%	
АР	1 856.0	2 730.9	1 550.0	1 983.9	237.2	109.6		13.6	724.3		3 656.8	5 548.7	151.74%	
АТ	856.0	1 995.1	2 150.0	1 773.6	120.0	57.6	1 831.4		873.8		4 957.4	4 700.1	94.81%	
БС	4 650.0	4 965.8	5 600.0	8 893.8	400.0	261.3					10 650.0	14 120.9	132.59%	
БА	4 660.0	11 248.5	1 750.0	2 695.9	364.0	323.9	12 500.0	15 831.3			19 274.0	30 099.6	156.17%	
БД	1 749.8	814.6	1 250.0	1 362.4	107.7	112.7	1 000.0	6 487.1			4 107.5	8 776.8	213.68%	
БЖ	2 666.6	3 256.0	2 800.0	6 800.8	54.4	54.4	45 662.1	103 582.3			51 183.1	113 693.5	222.13%	
БӨ	2 146.4	3 282.2	3 500.0	2 997.0	104.3	151.3	4 056.8	18 958.5			9 807.5	25 389.0	258.87%	
БХ	800.0	316.6	1 580.0	2 112.4	113.4	65.4	320.0	1 513.9			2 813.4	4 008.3	142.47%	
БЦ	3 330.0	1 292.0	1 950.0	3 403.1	112.0	45.9	22 100.0	20 659.8			27 492.0	25 400.8	92.39%	
БТ	3 954.5	6 745.5	2 350.0	2 511.5	813.0	885.4	4 596.0	2 951.5			11 713.5	13 093.9	111.78%	
БЧ	9 333.0	10 695.6	4 800.0	5 765.9	2 169.6	625.5	1 100.0	711.6			17 402.6	17 798.6	102.28%	
БН	6 264.0	5 439.2	6 100.0	7 386.2	2 868.6	24.0	6 876.0	6 926.9			22 108.6	19 776.3	89.45%	
БҮ	4 392.0	4 374.3	5 700.0	6 411.1	110.0	74.6	8 772.2	8 724.1			18 974.2	19 584.1	103.21%	
ДХ	86.6	21.0	950.0	692.1	11.7	12.0	3 500.0	190.8			4 548.3	915.9	20.14%	
ЖА	20 064.0	13 776.6	7 850.0	9 644.8	744.0	108.3	6 779.4	7 077.5			35 437.4	30 607.2	86.37%	
ЗА	74 664.0	66 203.1	18 500.0	22 579.4	10 468.1	10 757.0	483 499.0	179 037.8			587 131.1	278 577.3	47.45%	
ЛҮ	953.8	876.6	2 650.0	3 504.5	844.0	774.1	772.0	200.2			5 219.8	5 355.4	102.60%	
ММ	4 108.8	2 500.4	2 400.0	3 875.8	150.0	80.3	694.2	1 204.4			7 353.0	7 660.9	104.19%	
ӨШ	907.8	224.0	2 540.0	2 762.0	36.0	57.6		741.8			3 483.8	3 785.4	108.66%	
СҮ	3 450.7	3 529.2	2 140.0	2 300.1	230.0	241.4	523.9				6 344.6	6 070.7	95.68%	
СЭ	33 564.3	24 649.4	2 550.0	1 958.2	195.3	568.1	25 003.2	1 915.4			61 312.8	29 091.1	47.45%	
УГ	3 466.6	8 552.7	3 550.0	4 092.7	80.0	61.8		293.3			7 096.6	13 000.5	183.19%	
ЦЭ	6 750.0	6 959.3	3 500.0	3 670.5	166.6	238.9	5 205.5	1 632.5			15 622.1	12 501.2	80.02%	
ЭР	10 680.0	26 032.3	3 250.0	4 013.2	150.0	209.4	1 481.5	4 744.6			15 561.5	34 999.5	224.91%	
ЭС	469.0	6 153.8	4 800.0	6 358.3	265.0	187.0	1 500.0				7 034.0	12 699.1	180.54%	
ЗМ	2 805.8	3 809.2	15 221.5	16 463.1	8 356.6	9 375.0					26 383.9	29 647.3	112.37%	
ТӨӨ		1 766.5		966.4		144.2			807 204.5	690 626.6	771 458.3	690 626.6	1581 539.9	229.00%
ДҮН	210 937.9	226 434.4	114 481.5	141 229.3	29 549.3	25 612.7	641 366.8	1192 586.7	690 626.6	771 458.3	1686 962.1	2357 321.4	139.74%	

Орон нутгийн төсвийн орлого, зарлагыг сумдаар /мян,₮/

LOCAL BUDGET, EXPENDITURE SOMS, as of first 8 months, thous tog

Soms	О Р Л О Г О , REVENUE			З А Р Л А Г А , EXPENDITURE			НИЙТ ДҮНД ЭЗЛЭХ ХУВЬ		Орлогыг Зарлагад
	Жилийн эхнээс			Жилийн эхнээс			Орлогод	Зарлагад	
	Төлөвлөгөө	Гүйцэтгэл	ТБ хувь	Төлөвлөгөө	Гүйцэтгэл	ТБ хувь			
АБ	21 649.7	16 618.7	76.76%	367,106.9	356,750.2	97.18%	0.46%	2.22%	4.66%
АР	6 452.6	5 892.4	91.32%	281,137.9	259,436.7	92.28%	0.16%	1.62%	2.27%
АТ	8 708.4	10 971.5	125.99%	249,649.6	243,562.1	97.56%	0.30%	1.52%	4.50%
БС	27 119.6	44 362.8	163.58%	559,555.7	477,575.1	85.35%	1.23%	2.97%	9.29%
БА	21 956.0	25 489.7	116.09%	281,545.8	257,380.1	91.42%	0.71%	1.60%	9.90%
БД	7 198.0	12 528.4	174.05%	247,277.1	219,439.3	88.74%	0.35%	1.37%	5.71%
БЖ	44 824.1	70 805.6	157.96%	288,182.4	272,674.5	94.62%	1.96%	1.70%	25.97%
БӨ	14 064.4	29 213.7	207.71%	265,164.4	254,894.7	96.13%	0.81%	1.59%	11.46%
БХ	11 497.5	10 797.0	93.91%	276,402.9	244,682.5	88.52%	0.30%	1.52%	4.41%
БЦ	25 762.0	16 372.7	63.55%	282,030.6	237,427.9	84.19%	0.45%	1.48%	6.90%
БТ	10 980.0	10 206.9	92.96%	302,981.1	276,998.7	91.42%	0.28%	1.73%	3.68%
БЧ	13 959.7	32 578.1	233.37%	417,336.9	421,570.5	101.01%	0.90%	2.63%	7.73%
БН	21 356.0	25 560.8	119.69%	482,479.0	421,460.2	87.35%	0.71%	2.63%	6.06%
БҮ	31 270.2	22 978.8	73.48%	355,047.9	328,040.9	92.39%	0.64%	2.04%	7.00%
ДХ	9 644.3	5 635.1	58.43%	301,479.0	236,717.5	78.52%	0.16%	1.47%	2.38%
ЖА	23 361.0	23 615.3	101.09%	662,199.4	520,915.3	78.66%	0.66%	3.24%	4.53%
ЗА	408 836.0	266 447.6	65.17%	697,429.8	626,831.4	89.88%	7.39%	3.90%	42.51%
ЛҮ	12 432.9	11 460.1	92.18%	360,360.7	321,799.3	89.30%	0.32%	2.00%	3.56%
ММ	10 347.2	29 917.8	289.14%	312,226.8	304,910.3	97.66%	0.83%	1.90%	9.81%
ӨШ	6 553.0	7 203.0	109.92%	290,320.0	230,677.9	79.46%	0.20%	1.44%	3.12%
СҮ	4 626.9	4 960.1	107.20%	293,524.0	242,925.6	82.76%	0.14%	1.51%	2.04%
СЭ	50 080.0	22 045.7	44.02%	228,093.5	221,628.9	97.17%	0.61%	1.38%	9.95%
УГ	4 406.0	7 558.9	171.56%	370,970.3	324,154.2	87.38%	0.21%	2.02%	2.33%
ЦЭ	13 682.5	10 998.3	80.38%	376,772.6	341,231.7	90.57%	0.31%	2.13%	3.22%
ЭР	32 018.2	33 701.4	105.26%	227,192.1	229,082.0	100.83%	0.93%	1.43%	14.71%
ЭС	16 612.0	23 139.4	139.29%	522,185.6	420,572.5	80.54%	0.64%	2.62%	5.50%
ЗМ	26 865.8	41 849.9	155.77%	1,654,822.0	1,489,437.9	90.01%	1.16%	9.28%	2.81%
ТӨ	1686 962.1	2782 061.1	164.92%	5,951,377.8	6,271,060.8	105.37%	77.17%	39.06%	44.36%
ОНД	886 264.0	822 909.7	92.85%	10,953,474.0	9,782,777.9	89.31%	22.83%	60.94%	8.41%
ДҮН	2573 226.1	3604 970.8	140.10%	16,904,851.8	16,053,838.7	94.97%	100.0%	100.0%	22.46%

Орон нутгийн орлогоос Улсад төвлөрүүлэх нэр төрлийг сумдаар үзүүлбэл LOCALBUDGET SOMS, as of first 8 months,thous tog.

Сумд Soms	Цалингийн ашиг		ААНОАТ		НӨТ		Онцгой		Алтнаас бусад нөөц	Бүгд дүн			
	төл	гүй	төл	гүй	төл	гүй	төл	гүй		төл	гүй	хувь	
АБ	13 446.4	31 947.8	442.9	77.7						13 889.3	32 025.5	230.58%	
АР	5 378.3	10 294.3	224.9	24.4						5 603.2	10 318.7	184.16%	
АТ	4 302.9	8 094.2	256.8	99.0		964.4		1 320.0		4 559.7	10 477.6	229.79%	
БС	20 361.8	36 335.9	1 660.3	740.5	5 180.0	6 089.4				27 202.1	43 165.8	158.69%	
БА	16 250.4	27 687.0	459.4	213.6	609.6	10.0				17 319.4	27 910.6	161.15%	
БД	4 379.9	6 391.8	371.7	134.4					8 780.8	12 810.0	13 532.4	142.89%	
БЖ	5 455.3	11 013.1	311.5	55.5		13.0			87 974.9	299 575.8	93 741.7	310 657.4	331.40%
БӨ	5 301.8	9 513.6	291.0	8.5					3 434.7		9 027.5	9 522.1	105.48%
БХ	4 708.5	8 191.1	404.8	86.1						5 113.3	8 277.2	161.88%	
БЦ	4 994.2	7 742.2	415.9			914.3			50 845.2	56 361.1	57 169.6	64 103.3	112.13%
БТ	4 994.2	10 583.1	983.0	76.3	12 190.8	7 000.0				18 168.0	17 659.4	97.20%	
БЧ	10 833.9	26 476.9	2 480.7	1 420.4	1 219.2	2 004.7			2 628.4	17 162.2	29 902.0	174.23%	
БН	9 066.5	19 171.9	1 771.2	90.3	1 219.2					12 056.9	19 262.2	159.76%	
БҮ	6 915.1	13 768.0	273.6							7 188.7	13 768.0	191.52%	
ДХ	4 994.2	7 957.7	185.9							5 180.1	7 957.7	153.62%	
ЖА	15 290.6	25 237.1	5 567.6	1 017.0	450.0					21 308.2	26 254.1	123.21%	
ЗА	146 642.4	146 514.6	858.9	941.8	304.7	3 905.1				147 806.0	151 361.5	102.41%	
ЛҮ	14 983.0	19 152.3	579.8	140.0						15 562.8	19 292.3	123.96%	
ММ	10 987.4	21 245.1	759.7	58.1	801.5	2 308.2				12 548.6	23 611.4	188.16%	
ӨШ	5 762.9	7 840.5	185.9							5 948.8	7 840.5	131.80%	
СҮ	5 224.8	10 507.0	1 022.7	224.8						6 247.5	10 731.8	171.78%	
СЭ	4 456.4	8 965.4	563.2	10.9						5 019.6	8 976.3	178.83%	
УГ	8 067.9	12 452.4	759.7	647.1	100.0					8 927.6	13 099.5	146.73%	
ЦЭ	7 834.3	13 770.2	2 634.9	214.7	100.0					10 569.2	13 984.9	132.32%	
ЭР	16 519.8	27 386.8	1 442.2	1 524.2						17 962.0	28 911.0	160.96%	
ЭС	10 757.4	19 153.3	383.3	44.9						11 140.7	19 198.2	172.32%	
ЗМ	243 318.7	350 903.3	19 960.3	17 223.2	95 367.9	46 024.7	67 830.0	29 000.0		426 476.9	443 151.2	103.91%	
ТӨ		8 043.3	71.9							232.4	8 115.2	3491.9%	
ДҮН	611 229.0	906 339.9	45 251.8	25 145.3	118 457.2	68 319.5	67 830.0	30 320.0	153 664.0	368 746.9	996 664.4	1398 871.6	140.36%

Төсвийн зарлагыг сумдаар
EXPENDITURE SOMS, as of first 8 months, thous tog

Soms	Зарлага , Expenditure		НИЙТ ЗАРЛАГААС				Сумдад өгсөн дотац
	Жилийн эхнээс		Цалин	Зарлагад эзлэх %	НДШ, ЭМД	бараа үйлч бусад	
	Төлөвлөгөө	Гүйцэтгэл					
АБ	367,106.9	356,750.2	215,038.5	60.28%	20,926.3	120,785.4	342,428.9
АР	281,137.9	259,436.7	157,062.6	60.54%	15,754.7	86,619.4	272,984.5
АТ	249,649.6	243,562.1	155,937.8	64.02%	17,073.0	70,551.3	243,207.9
БС	559,555.7	477,575.1	296,412.0	62.07%	29,055.0	152,108.1	519,787.7
БА	281,545.8	257,380.1	175,520.1	68.19%	15,161.7	66,698.3	258,544.4
БД	247,277.1	219,439.3	145,270.4	66.20%	13,714.7	60,454.2	250,828.7
БЖ	288,182.4	272,674.5	164,846.6	60.46%	15,749.1	92,078.8	301,094.5
БӨ	265,164.4	254,894.7	155,054.2	60.83%	15,932.7	83,907.8	275,074.5
БХ	276,402.9	244,682.5	154,523.5	63.15%	13,526.4	76,632.6	268,222.1
БЦ	282,030.6	237,427.9	160,031.4	67.40%	14,977.0	62,419.5	251,746.7
БТ	302,981.1	276,998.7	170,505.8	61.55%	17,047.9	89,445.0	289,701.7
БЧ	417,336.9	421,570.5	245,020.5	58.12%	26,641.5	149,908.5	394,074.7
БН	482,479.0	421,460.2	282,418.3	67.01%	28,120.8	110,921.1	462,904.9
БҮ	355,047.9	328,040.9	214,871.9	65.50%	18,879.0	94,290.0	319,478.1
ДХ	301,479.0	236,717.5	145,957.6	61.66%	12,621.6	78,138.3	288,250.9
ЖА	662,199.4	520,915.3	348,850.8	66.97%	31,981.3	140,083.2	608,439.8
ЗА	697,429.8	626,831.4	366,341.6	58.44%	36,900.5	223,589.3	561,224.4
ЛҮ	360,360.7	321,799.3	211,941.1	65.86%	21,412.1	88,446.1	347,731.6
ММ	312,226.8	304,910.3	186,488.5	61.16%	18,484.6	99,937.2	292,618.0
ӨШ	290,320.0	230,677.9	163,890.0	71.05%	15,582.6	51,205.3	274,163.8
СҮ	293,524.0	242,925.6	162,466.8	66.88%	16,812.9	63,645.9	268,780.3
СЭ	228,093.5	221,628.9	136,114.0	61.42%	12,005.1	73,509.8	182,950.4
УГ	370,970.3	324,154.2	202,456.1	62.46%	19,144.4	102,553.7	360,960.5
ЦЭ	376,772.6	341,231.7	220,849.0	64.72%	21,113.3	99,269.4	361,782.4
ЭР	227,192.1	229,082.0	133,292.4	58.19%	13,410.6	82,379.0	230,758.9
ЭС	522,185.6	420,572.5	262,697.8	62.46%	24,755.2	133,119.5	491,200.7
ЗМ	1,654,822.0	1,489,437.9	825,029.1	55.39%	80,512.5	583,896.3	1,671,747.2
ТӨ	5,951,377.8	6,271,060.8	2,580,800.2	41.15%	179,214.7	3,511,045.9	5,867,794.5
ОНД	10,953,474.0	9,782,777.9	6,058,888.4	61.93%	587,296.5	3,136,593.0	10,390,688.2
ДҮН	16,904,851.8	16,053,838.7	8,639,688.6	53.82%	766,511.2	6,647,638.9	16,258,482.7

Төсвийн зарлага төсөвт байгууллагаар
EXPENDITURE Government organization, as of first 8 months,

	З А Р Л А Г А , EXPENDITURE			НИЙТ ЗАРЛАГААС				олгосон татаас	Өглөг (мян-төг)
	Жилийн эхнээс			Цалин	Зарлагад эзлэх %	НДШ, ЭМД	бараа үйлч бусад		
	Төлөв	Гүйцэтгэл	ТБ хувь						
ЗДТГ	339,159.3	355,447.0	104.80%	170,369.5	47.9%	13,776.9	171,300.6	339,159.2	1,560.2
ИТХурал	53,650.1	48,248.6	89.93%	23,579.9	48.9%	1,811.4	22,857.3	56,663.3	
Аудитын газар	50,502.9	49,320.6	97.66%	35,022.5	71.0%	3,501.5	10,796.6	51,897.6	5,575.2
Ар жанчивлан	275,376.3	175,640.5	63.78%	63,105.2	35.9%	5,901.6	106,633.7		2,468.2
Статистик	21,616.4	21,599.1	99.92%	16,673.2	77.2%	1,843.9	3,082.0	24,122.2	
МХГазар	155,107.7	210,978.3	136.02%	115,044.3	54.5%	11,466.6	84,467.4	172,782.7	
Цагдаагийн газар	655,374.1	568,355.6	86.72%	439,853.1	77.4%	9,192.7	119,309.8	648,707.7	
ГХШТаб	233,868.4	259,667.4	111.03%	172,231.9	66.3%	3,513.1	83,922.4	233,534.8	572.7
Ахмадын хороо	10,633.6	13,728.9	129.11%	6,013.7	43.8%	511.2	7,204.0	12,023.1	
Хүүхдийн төв	28,007.3	25,014.7	89.31%	14,961.7	59.8%	984.0	9,069.0	30,687.2	827.5
Хөд-эрх-алба	84,502.6	58,614.9	69.36%	38,837.4	66.3%	3,351.1	16,426.4	94,532.5	
ХХААУГазар	113,718.6	92,812.7	81.62%	60,006.4	64.7%	4,698.6	28,107.7	112,385.0	
СХЗТөв	40,663.4	39,525.4	97.20%	24,614.2	62.3%	2,255.9	12,655.3	31,663.4	
БОрчны алба	107,168.0	75,111.3	70.09%	63,006.3	83.9%	6,336.9	5,768.1	120,758.0	
Цаг уур	269,859.7	267,980.6	99.30%	218,033.1	81.4%	22,857.5	27,090.0	269,526.1	870.4
Хот тохижуулах	59,357.9	55,844.9	94.08%				55,844.9	63,086.2	
Ангилалдаагүй	8,072.6	265,377.0	3287.4%				265,377.0	265,377.0	
Нөөц сан	88,000.0	146,780.0	166.80%				146,780.0	146,780.0	
Өрхийн эмнэлэг	68,791.9	67,279.4	97.80%				67,279.4	77,339.4	
Мал эмнэлэг	65,100.0	56,606.4	86.95%				56,606.4	56,606.4	
Хүү/ сувилал	75,938.8	71,102.8	93.63%	42,498.7	59.8%	3,647.4	24,956.7	72,696.3	832.4
БСоёлын газар	155,205.8	94,884.7	61.13%	36,306.4	38.3%	3,591.2	54,987.1	89,064.9	
Нэгдсэн эмнэлэг	1,186,488.2	1,095,591.9	92.34%	659,937.9	60.2%	45,000.0	390,654.0	775,531.9	34,283.8
ЭМГазар	489,363.4	402,811.5	82.31%	215,578.8	53.5%	21,582.3	165,650.4	411,055.6	
Өвөр Жанчивлан									
БТСпортын хороо	100,944.9	96,850.8	95.94%	36,503.6	37.7%	3,650.3	56,696.9	114,328.2	
Музей	45,713.1	42,796.0	93.62%	25,626.2	59.9%	1,764.2	15,405.6	48,929.4	4,959.5
ТКХүрээлэн	143,649.8	149,986.6	104.41%	75,085.2	50.1%	5,274.4	69,627.0	141,060.0	3,807.0
Номын сан	61,273.7	56,678.5	92.50%	20,616.1	36.4%	2,080.8	33,981.6	70,296.8	2,886.3
Ойжуулалт									
Замын сан	109,820.1	185,847.5	169.23%				185,847.5	185,847.5	
Орон нутгийн Х/О	748,500.0	1,094,308.2	146.20%				1,094,308.2	1,094,308.2	
Улсын төсвийн ХО									
ИБМАлба	20,432.3	32,128.9	157.25%				32,128.9		
МТТөв	28,914.2	41,712.5	144.26%				41,712.5	22,381.0	
Өмчийн алба	12,842.2	9,050.9	70.48%	7,294.9	80.6%	621.2	1,134.8	11,254.9	
ХББЗАлба	20,202.5	19,968.7	98.84%				19,968.7		3,009.3
Төрийн бус	23,558.0	23,408.0	99.36%				23,408.0	23,408.0	
ДҮН	5,951,377.8	6,271,060.8	105.37%	2,580,800.2	41.2%	179,214.7	3,511,045.9	5,867,794.5	61,652.5

Төсөвт байгууллагуудын Өглөгийн үлдэгдэл (мян, ₮)

Д/д		Хэмжих нэгж	2007	2008 оны	үүнээс: Өглөг үүссэн хугацаагаар		
			эцсийн байдлаар	08 сарын 31-ны үлдэгдэл	31-60 өдөр	61-120 өдөр	121- өдрөөс дээш
Төсөвт байгууллагуудын өглөг Бүгд							
		мян, ₮	56,382.4	125,496.3	105,431.8	18,893.5	671.0
1	ү Цалингийн	мян, ₮	6,860.0	21,823.6	18,415.6	3,408.0	
2	ндш	мян, ₮	2,517.9	33,380.2	26,270.7	6,789.4	320.1
3	ү ЭМД	мян, ₮					
4	Гэрэл цахилгаан	мян, ₮	312.9	2,494.0	2,483.4	10.6	
5	н Түлш, халаалт	мян, ₮	11,347.2	15,618.91	9,371.3	5,928.8	318.8
6	Цэвэр, бохир ус	мян, ₮					
7	э Шуудан, холбоо	мян, ₮	748.6	2,612.7	1,353.1	1,256.7	2.9
8	Тээвэр, шатахуун	мян, ₮	430.0	4,026.6	2,526.6	1,500.0	
9	Хоол	мян, ₮	2,616.0	2,325.4	2,325.4		
10	э Эм	мян, ₮	25,342.0	31,876.6	31,876.6		
11	Дотоод албан томилолт	мян, ₮	2,401.5	2,563.2	2,563.2		
12	Урсгал засвар	мян, ₮	500.0	655.0	155.0		
13	Байр түрээсийн зардал	мян, ₮					
13	с Бусад	мян, ₮	3,306.3	8,120.1	8,090.9		29.2
Төсөвт байгууллагуудын өглөг Бүгд							
		хувь	100.0%	100.0%	84.01%	15.06%	0.53%
1	ү Цалингийн	хувь	12.17%	17.39%	14.67%	2.72%	
2	ндш	хувь	4.47%	26.60%	20.93%	5.41%	0.26%
3	ү ЭМД	хувь					
4	Гэрэл цахилгаан	хувь	0.55%	1.99%	1.98%	0.01%	
5	н Түлш, халаалт	хувь	20.13%	12.45%	7.47%	4.72%	0.25%
6	Цэвэр, бохир ус	хувь					
7	э Шуудан, холбоо	хувь	1.33%	2.08%	1.08%	1.00%	0.00%
8	Тээвэр, шатахуун	хувь	0.76%	3.21%	2.01%	1.20%	
9	Хоол	хувь	4.64%	1.85%	1.85%		
10	э Эм	хувь	44.95%	25.40%	25.40%		
11	Дотоод албан томилолт	хувь	4.26%	2.04%	2.04%		
12	Урсгал засвар	хувь	0.89%		0.12%		
13	с Бусад	хувь	5.86%	6.47%	6.45%		0.02%

Төсвийн Өглөг (өр)-ийг сумдын нэрээр, төсөвтэй шууд харьцдаг байгууллагуудын дүнгээр үзүүлбэл:

Soms	Нийт өглөг (мян- ₮)	Ү Ү Н Э Э С			НЭҮ-ны өглөг	Авллага
		цалин	ндш	бусад		
Алтанбулаг						
Аргалант	851.8			851.8	780.9	
Архуст	5,736.0	1,708.1	3,500.5	527.4	5,736.0	
Батсүмбэр						
Баян	504.4			504.4	20.0	445.7
Баяндэлгэр						11,035.2
Баянжаргалан	940.1	317.6	622.5		361.9	3,822.2
Баян-Өнжүүл						1,059.2
Баянхангай	8,039.5	3,637.2	1,876.7	2,525.6	2,705.5	1,698.5
Баянцагаан	5,003.9	1,517.9	3,486.0		5,003.9	161.6
Баянцогт						77.1
Баянчандмань	4,386.8		800.0	3,586.8	2,728.8	7,165.8
Борнуур	3,987.2			3,987.2		34,395.8
Бүрэн	4,500.0	2,000.0	1,500.0	1,000.0	4,500.0	
Дэлгэрхаан	8,409.7	350.2	2,708.1	5,351.4	3,058.3	
Жаргалант						17,447.2
Заамар						3,209.0
Лүн	1,174.9			1,174.9	567.1	
Мөнгөнморьт						
Өндөрширээт						
Сүмбэр						
Сэргэлэн	3,238.1		1,255.0	1,983.1	1,257.9	1,007.7
Угтаал	6,332.5	1,676.1	3,102.9	1,553.5	4,170.3	387.7
Цээл	8,380.2	4,071.0	3,263.9	1,045.3	982.5	14,210.0
Эрдэнэ	2,358.7	1,164.8	635.7	558.2	2,358.7	534.3
Эрдэнэсант						482.3
Зуунмод						6,768.6
Төвлөрсөн	61,652.5	5,380.7	10,628.9	45,642.9	12,612.9	23,975.2
О.Н.Дүн	63,843.8	16,442.9	22,751.3	24,649.6	34,231.8	103,907.9
ДҮН	125,496.3	21,823.6	33,380.2	70,292.5	46,844.7	127,883.1

Мөнгө, зээл, хадгаламж

Монгол шуудан, Хас, Зоос банк, ХААН, Анод банкны салбарын дүнгээр
2008 оны эхний 8 сард кассын орлого **98468.9** сая ₮, кассын зарлага **80550.9** сая ₮ болж, гүйлгээнд **1195.9** сая ₮ байна.

Банкны кассын орлого, зарлага. (сая-төг)
REVENUE, EXPENDITURE, BANK OF CASH mln tog

	Банкны кассын						Орлого % Зарлага Revenue to expenditure ratio, %
	Орлого revenue			Зарлага expenditure			
	Системийн банкны зузаат- гал	Бусад цэвэр орлого	Дүн Total	Системийн банкинд шилжүүл- сэн	Бусад цэвэр зарлага	Дүн Total	
Салбар, тооцооны кассуудын дүн Total bank	16981.5	81487.4	98468.9	5397.1	75153.8	80550.9	122.2%
-ХАА-н банкны тооцооны касс Agriculture Bank	10573.1	68,552.6	79125.7	1533.9	63472.9	65006.8	121.7%
-Мон-шуудан банкны салбар Post Givo Bank	1058.3	8,985.5	10043.8	3,824.0	6097.7	9921.7	101.2%
-Хас банкны салбар Khasbank	1336.7	2,481.4	3818.0		3798.0	3798.0	100.5%
-Зоос банкны салбар Zoosbank	3656.4	1,414.2	5070.6	39.2	1714.4	1753.6	289.2%
-Анод банкны салбар Anodbank	357.0	53.7	410.7		70.8	70.8	580.5%

ХААН банкны харьяа тооцооны төв, Монгол шуудан, Хас, Зоос, Анод банкны салбаруудад аж ахуйн нэгж, байгууллагуудад **жигжиг худалдаа, үйлдвэрлэлийг** дэмжих үүднээс бичил бизнес болон нийт олгосон зээлийн үлдэгдэл **8 сарын 31-ний байдлаар 18546.9** сая ₮, байгаа нь өмнөх оны эцсээс **2305.8** сая ₮-өөр өслөө. **2008** он гарсаар Засгийн газраас бичил бизнесийг дэмжих ажлын хүрээнд оны **эхний 8 сард 5722** зээлдэгч нарт **6966.5** сая ₮-ийн зээл олгожээ.

	Зээлийн өрийн үлдэгдэл Loans outstanding					Үүнээс хугацаа хэтэрсэн of which: overdue		
	2007 оны				2008 8-31	2007 оны		2008 он 8-31
	3-30	6-30	9-30	12-30		06-30	12-30	
Банкны системийн дүн Total bank	11512.6	13725.5	14708.5	16241.1	18546.9	176.1	419.7	253.6
-ХАА-н банкны тооцооны касс Agriculture Bank	8842.0	10053.4	10278.9	11295.7	10726.5	10.6	304.6	133.0
-Мон-шуудан банкны салбар Post Givo Bank	1051.4	1186.8	1687.6	2175.8	2442.5	68.0	54.7	53.5
-Хас банкны салбар Khasbank	988.6	1260.4	1493.6	1623.6	2711.5	25.5	17.8	
-Зоос банкны салбар Zoosbank	630.6	1224.9	1048.4	1061.0	1350.7	72.0	42.6	67.1
-Анод банкны салбар Anodbank			200.0	85.0	1315.8			

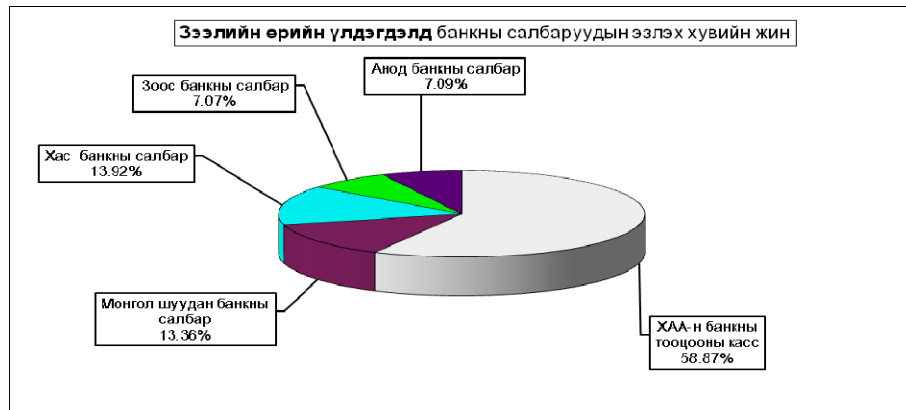

2008 онд Нийт болон Бичил бизнест олгосон зээл

(сая төг)

LOANS OUTSTANDING, at the end of month, mln tog

	Нийт олгосон зээл		Бичил бизнест олгосон зээл Loans outstanding		Зээлийн хүүгийн дундаж LOAN RATE	
	Зээлдэгчийн тоо	Зээлийн хэмжээ Total Loan	Зээлдэгчийн тоо	Зээлийн хэмжээ Total Loan	Үйлдвэр лэлийн Enterprise	Худаагаа Trade
Банкны системийн дүн Total bank	26255	19849.5	5772	6966.5	x	x
ХАА-н банк Agriculture Bank	18519	11567.5	1018	1865.2	3.5	3.5
-Мон-шуудан банкны салбар Post Givo Bank	3409	2735.9	2179	2735.9	2.0	3.0
-Хас банкны салбар Khasbank	1839	3075.3	615	905.8	3.0	3.0
-Зоос банкны салбар Zoosbank	2109	1662.7	1944	1407.6	3.0	3.4
-Анод банкны салбар Anodbank	379	808.0	16	52.0	3.0	3.4

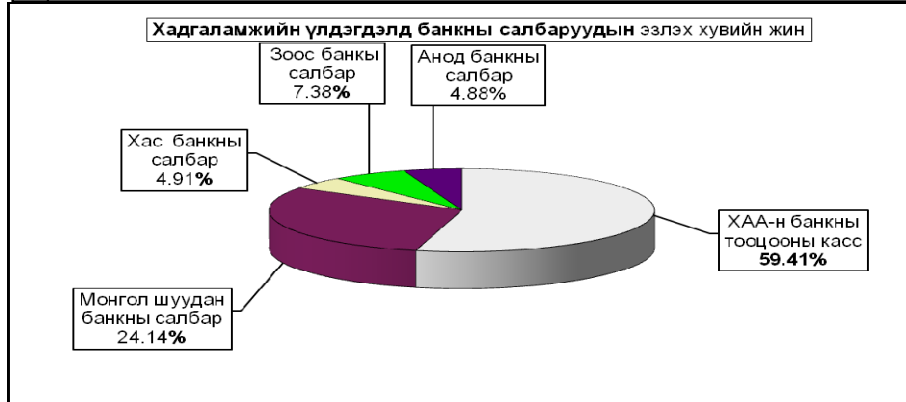

Иргэдийн хувийн хадгаламжинд 8 сарын 31-ний байдлаар 9762.6 сая ₮ байна.

Иргэдийн хадгаламжийн үлдэгдэл, хүү **REMAINDER OF INDIVIDUAL DEPOSITS, RATE**

	Хадгаламжийн үлдэгдэл Remainder deposits								Хадгаламжийн хүүний сарын дундаж хувь	
	2007 оны				2008-8-31				Хугацаатай	Хугацаагүй
	03-30	06-30	09-30	12-30	иргэд		байгууллага			
					тоо	дүн	тоо	дүн		
Банкны системийн дүн Total bank	2777.2	2777.2	2274.2	6360.2	36890	9762.6	5	690.7		
-ХАА-н банкны тооцооны касс Agriculture Bank	1340.6	1340.6	629.7	4278.2	28860	5254.9	3	610.6	1.5	0.83
-Мон-шуудан банкны салбар Post Givo Bank	687.4	687.4	823.5	1071.6	6206	2943.1	1	25.5	1.55	0.75
-Хас банкны салбар Khasbank	364.1	364.1	385.9	435.6	1264	469.6	1	54.6	1.42	0.70
-Зоос банкны салбар Zoosbank	385.1	385.1	415.1	518.8	470	618.8			1.8	0.50
-Анод банкны салбар Anodbank			20.0	56.0	90	476.1			1.8	0.83

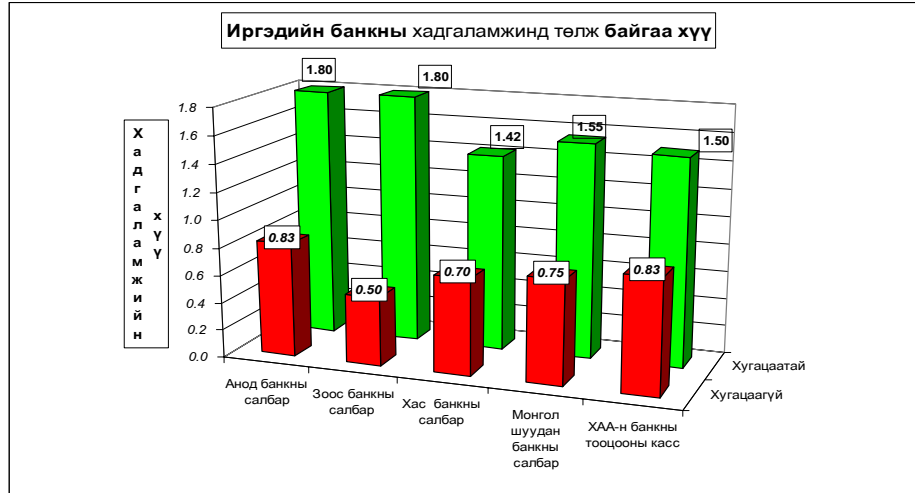

Нийгмийн халамж

Хөдөлмөр, халамж үйлчилгээний хэлтсийн мэдээгээр 2008 оны 8 сарын байдлаар сумдад 2721.2 сая ₮-ийг 48898 хүнд нийгмийн халамжийн хууль, тогтоомж дагуу олгосон нь 2007 оны мөн үеэс 503.6 сая ₮-өөр буюу **22.7** хувиар өслөө. Нийгмийн халамжийн дундаж тэтгэвэр **35270 ₮** болж 2007 оны мөн үеэс **43.14** хувиар нэмэгдлээ.



Ү н э , т а р и ф

а.Аймгийн төвд 2008 оны 8 сард бараа, үйлчилгээний үнэ, тариф 2005 оны 12 сарын 31-ныхтай харьцуулахад 54.44%, 2007 оны 8 сарынхаас 26.72 %, 2008 оны 7 сарынхаас 4.71%-иар тус тус өсөв.

Хэрэглээний бараа, үйлчилгээний үнэ, тарифын индекс бүлгийн дүнгээр
Consumer price index of certain goods and services : by groups percentage

хугацаа Periods	Хүнсний бараа, ундаа,ус Food and non-alcoholic beverages	согтуу- руулах ундаа,архи Alcoholic beverages tobacco	хувцас, бес бараа, гутал Clothing footwear and cloth	Орон сууц, ус, цахилгаан түлш Housing, water electricity and fuels	Гэр ахуйн тавилга Гэр ахуйн бараа Furnishings, house- hold edquipment and routine maintenance of the house	Эм тариа эмнэлэгийн үйлчилгээ Health, medical care and services	Тээвэр Transport
Өмнөх сартай харьцуулснаар				Previous month=100			
2007 XII	100.86	96.84	105.58	97.07	100.00	100.00	100.00
2008 I	101.25	100.00	103.05	97.66	101.75	100.00	100.00
II	108.19	106.29	103.51	102.29	104.17	102.22	101.94
III	110.62	101.92	100.13	100.24	98.56	99.67	106.20
IV	112.25	98.73	100.22	100.17	102.41	100.00	100.00
V	106.11	100.27	100.27	100.00	100.61	100.00	100.00
VI	102.28	103.83	100.61	99.84	99.06	155.76	100.00
VII	95.54	100.00	99.95	99.96	100.00	100.00	100.00
VIII	100.20	100.00	100.00	110.59	100.45	100.00	122.20
Суурь үетэй харьцуулснаар 2005-XII=100%				2005-XII=100%			
2007 XII	137.39	113.53	103.09	118.58	123.84	132.42	133.43
2008 I	138.09	113.53	106.84	113.45	125.92	132.42	133.43
II	146.15	120.71	107.36	116.42	129.21	135.84	135.57
III	162.19	123.11	107.51	116.69	127.13	135.41	143.42
IV	181.55	121.40	107.89	116.88	130.36	135.41	143.42
V	189.71	121.74	108.14	116.88	131.19	135.41	143.42
VI	194.39	126.53	109.13	116.66	129.45	207.90	143.42
VII	184.40	126.53	109.00	116.64	129.45	207.90	143.42
VIII	183.17	126.53	109.00	127.62	130.18	207.90	174.96

хугацаа Periods	Холбооны хэрэгсэл, ш уудангийн үйлчилгээ Communication	амралт, чөлөөт цаг, соёлын бараа үйлчил- гээ Recreation and culture	Боловсролын үйлчилгээ Education	Зочид буудал зоогийн газар дотуур байр Restaurants and hotels	Бусад бараа үйлчилгээ Miscellaneous goods & services	Ерөнхий индекс Overall index
Өмнөх сартай харьцуулснаар				Previous month=100		
2007 XII	100.00	100.00	100.00	100.00	100.00	100.91
2008 I	100.00	100.00	100.00	100.00	100.00	100.87
II	100.00	100.00	100.00	100.00	100.27	104.18
III	100.00	99.63	100.00	100.52	123.99	105.71
IV	100.00	100.00	100.00	101.59	100.82	104.00
V	100.00	100.00	100.00	100.00	100.00	101.99
VI	100.00	102.54	100.00	100.00	100.04	102.69
VII	100.00	100.00	100.00	100.00	100.00	98.60
VIII	100.00	100.00	100.00	100.00	101.41	104.71
Суурь үетэй харьцуулснаар 2005-XII=100%				2005-XII=100%		
2007 XII	99.21	99.23	130.56	104.74	146.19	125.77
2008 I	99.21	99.23	130.56	104.74	146.19	126.47
II	99.21	99.23	130.56	104.74	146.64	130.23
III	99.21	98.73	130.56	105.39	182.63	138.53
IV	99.21	98.73	130.56	107.44	183.80	144.81
V	99.21	98.73	130.56	107.44	183.80	147.45
VI	99.21	100.85	130.56	107.44	184.57	151.49
VII	99.21	100.85	130.56	107.44	184.57	148.35
VIII	99.21	100.85	130.56	107.44	187.64	154.44

Энэ сард хүнсний болон өргөн хэрэгцээт зарим гол нэр төрлийн бараа, бүтээгдэхүүн дээд, II гурил, савласан шингэн сүү, ургамлын тос, цөцгийн тос, лууван, манжин, байцаа, элсэн чихэр, хатуу, зөөлөн чихэр, элсэн чихэр, жимсний чанамал, майонез, MCS-ийн бидний ундаа, эдийн саван, бүх төрлийн бензин, дизелийн түлш, дугуй засварын хөлс, халуун усны хөлс, дунд гарын мөнгөн аяга зэрэг 22 нэрийн бараа бүтээгдэхүүний үнэ, тариф 2.27-114.9 хувиар өссөн нь ерөнхий индекс 4.71 хувиар өсөхөд нөлөөлөв.

Энэ хугацаанд хонь, адуу, ямааны мах, дотор мах, сонгино, шилтэй өргөст хэмх зэрэг 6 нэрийн бараа бүтээгдэхүүний үнэ буурч, 166 нэрийн бараа, үйлчилгээний үнэ хэвийн байв.

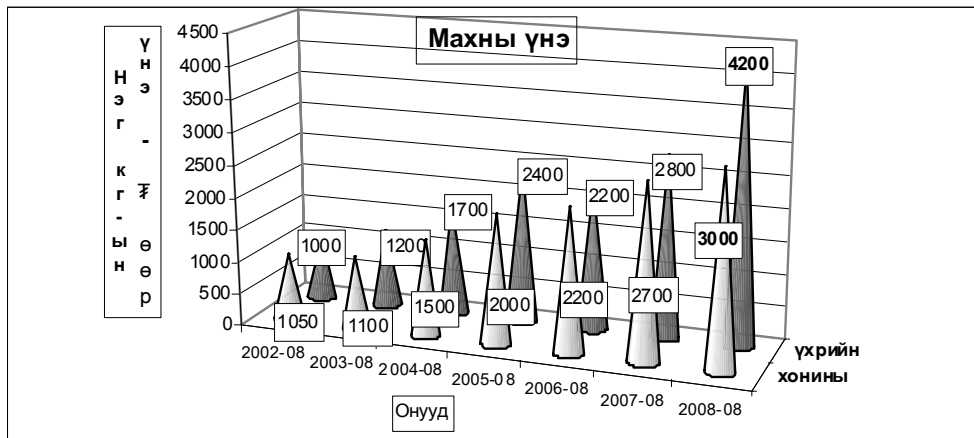

ХҮИ БАРАА БОЛОН ҮЙЛЧИЛГЭЭНИЙ БҮЛГЭЭР, 08-р сарын байдлаар
CPI by COMMODITY AND SERVICE GROUP, by avgust

		2008-VIII 2005-XII	2008-VIII 2007-VII	2008-VIII 2008-VIII
ЕРӨНХИЙ ИНДЕКС	OVERALL INDEX	154.44	136.73	104.71
Хүнсний бараа	Foodstuffs	183.17	144.51	100.20
Хүнсний бус бараа	Non-Food goods	109.00	122.19	100.00
Хүн амд үзүүлсэн үйлчилгээ	Market services rendered to population	187.64	165.99	101.41

ХЭРЭГЛЭЭНИЙ ҮНИЙН ИНДЕКС, бүлэг, дэд бүлгээр
CONSUMER PRICE INDICES by group and subgroups

Бүлэг, дэд бүлэг	Group and subgroup	2008-VIII 2005-XII	2008-VIII 2007-VII	2008-VIII 2008-VIII
ХҮНСНИЙ БАРАА, УНДАА, УС	FOOD AND NON-ALCOHOLIC BEVERAGES	183.17	144.51	100.20
Хүнсний бараа	Foodstuffs	184.92	145.53	100.16
Талх, гурил, будаа	Bread, flour and cereals	207.57	163.12	101.51
Мах, махан бүтээгдэхүүн	Meat and meat products	171.07	124.11	90.60
Сүү, сүүн бүтээгдэхүүн, өндөг	Milk, dairy products and eggs	149.90	147.15	99.51
Төрөл бүрийн өөх, тос	Oils and fats	194.09	139.17	102.74
Жимс, жимсгэнэ	Fruit	183.37	160.81	100.00
Төмс, хүнсний ногоо	Potato and vegetables	182.92	141.19	109.30
Саахар, жимсний чанамал, чихэр, шоколад	Sugar, jam, candy and chocolate	133.76	133.60	112.43
Хүнсний бусад бүтээгдэхүүн	Non-alcoholic beverages	167.16	132.01	101.52
Сотууруулах бус ундаа	Alcoholic beverages	130.92	114.30	101.60
СОГТУУРУУЛАХ УНДАА, ТАМХИ	ALCOHOLIC BEVERAGES, TOBACCO	126.53	113.76	100.00
Сотууруулах ундаа	Alcoholic beverages	132.38	123.56	100.00
Тамхи	Tobacco	111.60	88.78	100.00
ХУВЦАС, БӨС БАРАА, ГУТАЛ	CLOTHING, FOOTWEAR AND CLOTH	109.00	122.19	100.00
Хувцас, бөс бараа	Clothing, cloth	115.90	119.96	100.00
Гутал	Footwear	98.24	125.69	100.00
ОРОН СУУЦ, УС, ЦАХИЛГААН, ХИЙН БОЛОН БУСАД ТҮЛШ	FUELS	127.62	132.47	100.00
Орон сууцны засварын үйлчилгээ	Maintenance and repair of the dwelling	116.62	114.25	100.00
Усан хатгамж, бусад үйлчилгээ	Water supply and miscellaneous services	115.97	114.15	100.00
Цахилгаан, хийн болон бусад түлш	Electricity, gas and other fuels	131.20	138.25	113.94
ГЭР АХУЙН ТАВИЛГА, ГЭР АХУЙН БАРАА	FURNISHINGS, HOUSEHOLD EQUIPMENT AND TOOLS	130.18	112.38	100.45
Тавилга, хэрэгсэл, хивс, дэвсгэр	Furniture, carpets and other floor coverings	128.21	111.01	100.00
Оёмол, нэхмэл эдлэл	Household textiles	151.69	138.74	100.00
Цахилгаан бараа	Household appliances	105.92	100.00	100.00
Шилэн эдлэл, сав суулга	Glassware, Tableware and household utensils	103.60	106.48	100.00
Багаж хэрэгсэл	Tools and equipment	139.36	124.92	100.00
Цэвэрлэгээний болон бусад жижиг бараа	Household maintenance	147.44	114.62	101.45
ЭМ, ТАРНА, ЭМНЭЛГИЙН ҮЙЛЧИЛГЭЭ	HEALTH	207.90	157.64	100.00
Эм тариа, эмнэлгийн хэрэгсэл	Medical product, appliances and equipment	155.56	106.71	100.00
Амбулаторийн үйлчилгээ	Out-patient services	100.00	100.00	100.00
Эмнэлэгт хэвтэж эмчлүүлэх үйлчилгээ	Hospital services	240.00	184.62	100.00
ТЭЭВЭР	TRANSPORT	174.96	151.23	122.22
Тээврийн хэрэгсэлийн худалдан авалт	Purchase of vehicles	149.33	100.00	100.00
Хувийн тээврийн хэрэгсэлийн засвар, үйлчилгээ	Operation of personal transport equipment	190.42	178.49	135.47
Тээврийн үйлчилгээ	Transport services	148.34	119.12	100.00
ХОЛБООНЫ ХЭРЭГСЭЛ, ШУУДАНГИЙН ҮЙЛЧИЛГЭЭ	COMMUNICATION	99.21	100.00	100.00
АМРАЛТ, ЧӨЛӨӨТ ЦАГ, СОЕЛЫН БАРАА, ҮЙЛЧИЛГЭЭ	RECREATION AND CULTURE	100.85	106.83	100.00
Чөлөөт цаг соёлын үйлчилгээ	Recreational and cultural services	101.13	100.00	100.00
Ном, сонин бичгийн хэрэгсэл	Newspapers, books and stationery	103.02	115.25	100.00
БОЛОВСРОЛЫН ҮЙЛЧИЛГЭЭ	EDUCATION	130.56	134.29	100.00
ЗОЧИД БУУДАЛ, НИЙТИЙН ХООЛ, ДОТУУР БАЙРНЫ ҮЙЛЧИЛГЭЭ	HOTELS, AND RESTAURANTS	107.44	104.56	100.00
Нийтийн хоолны үйлчилгээ	Catering service	143.95	126.95	100.00
Зочид буудал, дотуур байрны үйлчилгээ	Hotels, accommodation service	100.00	100.00	100.00
БУСАД БАРАА, ҮЙЛЧИЛГЭЭ	MISCELLANEOUS GOODS AND SERVICES	187.64	165.99	101.41
Хувь хүнд хандсан үйлчилгээ	Personal care	135.65	114.18	100.60
Хувь хүний эд зүйл, хэрэглэл	Personal effects	215.07	121.41	109.71
Санхүүгийн үйлчилгээ	Financial services	250.00	250.00	100.00

Барга, үйлчилгээний нэр төрөл, хэмжих нэгж	2008-08 / 2008-08 / 2008-08 /	2008-08 / 2008-08 / 2008-08 /	2008-08 / 2008-08 / 2008-08 /
	2008-12	2007-08	2008-07
Урил, дээд зэрэг Алтан тариа Х.К. задгай	167.50	150.71	102.27
Гурил, 1-р зэрэг Улаанбаатар, задгай	210.53	156.86	100.00
Гурил, 2-р зэрэг Улаанбаатар, задгай	225.00	184.62	109.09
Гоймон, гадаад Махур 1кг	312.50	250.00	138.89
Гоймон, дотоод Алтан тариа Х.К. Туузан	166.67	138.89	100.00
Талх, Хүнс Ар Х.К-ны, ш	206.25	143.48	100.00
Гуринан боо, 0.5кг Хүнс ар хк.	153.85	133.33	100.00
Жигдмиз Голгож Х.К. 100 гр цаань	128.57	125.00	100.00
Цагаан будаа, задгай, кг	227.27	208.33	104.17
Шар будаа, задгай, кг.	300.00	218.18	104.35
Кониш мах, кг	166.67	111.11	83.33
Ухрийн мах, кг	175.00	150.00	100.00
Адууны мах, кг	185.71	118.18	92.86
Ямааны мах	156.25	104.17	83.33
Ботор мах, чувад, цусгүй	200.00	100.00	100.00
Хиаг, чанасан, 1кг	150.00	132.00	100.00
Сүү, задгай, литр	100.00	150.00	100.00
Сүү, савласан, 1л Өзэлүн	212.50	141.67	106.25
Тараг, задгай	100.00	140.00	100.00
Хорхой ааруул, задгай, чихэртэй, кг	128.57	128.57	100.00
Айраг, 1литр	133.33	166.67	83.33
Хуурай сүү, кг, Орос, 25% -н тослогтой	166.67	157.14	100.00
Өндөг	166.67	138.89	100.00
Ургамлын тос, 1 литр	215.38	133.33	103.70
Өвхөн тос, кг	183.34	150.00	100.00
Шар тос, кг	136.36	128.57	100.00
Масло, задгай, 1 кг	200.00	160.00	106.67
Алим, шар, кг	187.50	150.00	100.00
Миндрийн, кг	127.27	143.59	100.00
Узэм, Хятад, кг	200.00	200.00	100.00
Темс	175.00	100.00	100.00
Тууван, кг	272.73	230.77	214.29
Манжин, кг	218.18	184.62	133.33
Байцаа, кг	133.33	133.33	133.33
Сонгино, кг	171.43	171.43	85.71
Өргөст хэмх, шилтэй, дарсан	222.22	142.86	86.96
Алаг салат, шилтэй "UrbaneK", 630 гр	176.92	139.39	100.00
Элсэн чихэр, кг.	120.00	132.35	109.76
Хатуу чихэр, 1 кг	150.00	136.36	120.00
Зөвлөн чихэр, "Мишха", кг	137.14	133.33	120.00
Шоколад, "April Gold"	154.55	130.77	100.00
Жимсний чанамал, "VIDAN", цэвэр жин 380 гр	116.92	138.18	101.33
Давс, цагаан, 1 кг, йоджуулсан	133.33	133.33	100.00
Майонез	137.14	133.33	106.67
Катанул, халуун ногоогүй, Польш, 250 гр	216.67	130.00	100.00
Ногоон цай, Гурж, 2 кг	120.00	120.00	100.00
Байхуу цай, Дилтон, 20 ширхэгтэй	108.33	100.00	100.00
Ундаа, Витафит, алимын, 1.5 л	110.00	105.77	100.00
Ундаа, "Бидний ундаа", 1.0 л, М С S C оса С ола	177.78	114.29	106.67
Цагаан архи, 0.5л, Хард	132.14	123.33	100.00

Барга, үйлчилгээний нэр төрөл, хэмжих нэгж	2008-08 / 2008-08 / 2008-08 /	2008-08 / 2008-08 / 2008-08 /	2008-08 / 2008-08 / 2008-08 /
	2008-12	2007-08	2008-07
Ниво, Касс, 0.33 л	135.71	126.67	100.00
Янжуур тамхи, West	106.67	100.00	100.00
Янжуур тамхи, "Алтан навч"	114.29	80.00	100.00
Дүнсэн тамхи 1 боодол=350 гр	110.00	100.00	100.00
Дээлийн даавуу, 140 см өргөнтэй, м	183.33	130.95	100.00
Даалимба, м, Хятад	128.57	120.00	100.00
Эрээн даавуу, м, нарийн энтэй, Орос	228.57	177.78	100.00
Торго, задгай цэцгэн хээтэй, 78 см өргөнтэй, 1 м	150.00	136.36	100.00
Зулхай, м	90.91	90.91	100.00
Эрэгтэй хүний дотортой куртка	100.00	138.89	100.00
Костюм, 2 хос, энгийн хийцтэй, 48 размер, Хятад	100.00	111.11	100.00
Ноосонцамц, 50% ноос, 48 размер, Хятад	112.50	112.50	100.00
Сорочка, урт ханцуйтай, 35% хөвөн даавуу, Хятад	85.71	120.00	100.00
Биеийн тамирын хослол, 48-52 размер, энгийн, Хятад	111.11	105.26	100.00
Жинс, 30-33 размер, Хятад	136.36	130.43	100.00
Брюк, 46-48 размер, энгийн хийцтэй, Хятад	125.00	107.14	100.00
Даавуун футболка, 100% даавуу, дугуй захтай, Хятад, нимгэн	107.69	100.00	100.00
Трусы, 100% хөвөн даавуу	100.00	100.00	100.00
Оймс, даавуун, Хятад	116.67	100.00	100.00
Хиймэл нэхий дээл, 46 размер, Хятад	100.00	100.00	100.00
Эмэгтэй хүний хавар намрын пальто	100.00	109.09	100.00
Эмэгтэй хүний, доторгүй куртка, хагас урт, 46-48 размер, Хятад	100.00	100.00	100.00
Эмэгтэй хослол, 2 хос, 46-48 размер, Хятад	100.00	111.11	100.00
Ноосонцамц, Хятад	125.00	100.00	100.00
Кофт, гоёлын, урт ханцуйтай	81.25	100.00	100.00
Юбка, 100% полиэстр	133.33	111.11	100.00
Биеийн тамирын хувцас, хөвөн даавуун материалтай, Хятад	105.88	105.88	100.00
Эмэгтэй өмд, 46-48 размер,	75.00	107.14	100.00
Ноосон өмд, Хятад	125.00	142.86	100.00
Хөхний даруулга, Хятад	166.67	138.89	100.00
Трусы, 100% хөвөн даавуу, Хятад	80.00	100.00	100.00
Трико, 100% полиамид, Хятад	100.00	119.05	100.00
Оймс, даавуун, Хятад	120.00	100.00	100.00
Хавар, намрын куртка, синтефон дотортой, 6-7 настай хүүхдийн, Хятад	111.11	125.00	100.00
Хүүхдийн ноосонцамц, Хятад	100.00	100.00	100.00
Эрэгтэй хүүхдийн сорочка, цагаан, Хятад	160.00	114.29	100.00
Хүүхдийн жинсэн өмд, Хятад	100.00	123.08	100.00
Хүүхдийн футболка, Хятад	138.89	125.00	100.00
Хүүхдийн оймс, 5-7 нас, ноосон, Хятад	100.00	111.11	100.00
Эрэгтэй хүний ороолт, ноосон даавуу, Хятад	100.00	100.00	100.00
Эрэгтэй савхин бээлий, 9 размер, дотоод	107.69	127.27	100.00
Эмэгтэй хүний ноосон малгай	85.71	100.00	100.00
Эрэгтэй өвлийн гутал, хагас түрийтэй	140.00	152.17	100.00
Эрэгтэй ботинк, ширэн, үдээстэй	52.63	111.11	100.00
Эрэгтэй хүний пүүз, 41-43 размер, Хятад	65.00	100.00	100.00
Эмэгтэй өвлийн гутал, ширэн, урт түрийтэй, цахилгаантай, энгийн, Хятад	125.00	131.58	100.00
Эмэгтэй хавар, намрын гутал, ширэн, богино түрийтэй	95.65	137.50	100.00
Эмэгтэй хүний ширэн туфли, хиймэл арьсан дотортой, Хятад	86.67	100.00	100.00
Эрэгтэй хүүхдийн өвлийн пүүзэн гутал, 36--38 размер, Хятад	66.67	102.04	100.00

бараа, үйлчилгээний нэр төрөл, хэмжих нэгж	2008-08/	2008-08/	2008-08/
	2005-12	2007-08	2008-07
Буриад гутал, 3-5 настай хүүхдийн	100.00	100.00	100.00
Хүүхдийн лүүз, Хятад, 10-12 насны хүүхдийн	100.00	100.00	100.00
Цагаан тосон будаг, Хятад, байшинтай	108.33	108.33	100.00
Цемент, Хятад, 1уут	108.33	100.00	100.00
Цонхны шил, 1м2	103.70	100.00	100.00
Хөдөөс, 40 мм, кг	181.82	125.00	100.00
Гарийн мод	120.00	120.00	100.00
Орон сууцанд засвар хийлгэх хөлс, 2 өрөө байр	100.00	100.00	100.00
Цэвэр усны үнэ, сард, орон сууцны айлын, 1 хүний	90.00	100.00	100.00
Цэвэр ус, гэр хороолол, 1 л	100.00	100.00	100.00
Хог хаягдал, орон сууцны нэг өрхийн, сард	200.00	200.00	100.00
Хог хаягдал, сард, гэр хорооллын 1 өрхийн	400.00	250.00	100.00
Бохир усны үнэ, сард, 1 хүний	100.00	100.00	100.00
Засвар үйлчилгээний хөлс (СӨХ-с авах хөлс)	-	-	-
Халаалт, 1м ²	80.73	100.00	100.00
Орон сууцны цахилгаан, 1 кВт	140.80	143.67	130.23
Гэр хорооллын цахилгаан, 1 кВт	117.59	126.30	119.65
Тулшний мод, шуудайгаар	100.00	125.00	100.00
Нүүрс, 1 тонн	178.57	166.67	100.00
Халуун ус, сард, 1 хүний	125.00	125.00	100.00
Модон ор, хээтэй	150.00	100.00	100.00
Модон авдар, хээтэй	112.50	100.00	100.00
Диван, гар хийцийн	145.45	100.00	100.00
Хивс, 2х3 хэмжээтэй, энгийн, "Эрдэнэт хивс"	143.75	121.05	100.00
Шалны хулдаас, Хятад	100.00	121.21	100.00
Орны бүтээлэг	171.43	171.43	100.00
Хөвөнтэй хөнжил, 1 хүний	100.00	100.00	100.00
Ор, хөнжлийн даавуу	154.55	130.77	100.00
Гар нүүрийн алчуур, 30*60см	120.00	120.00	100.00
Хөрөгч, Хятад	100.00	100.00	100.00
Угаалгын машин, хагас автомат, Хятад	131.25	100.00	100.00
Цахилгаан индүү, Хятад	94.44	100.00	100.00
Данх, никель, 3 л	81.25	100.00	100.00
Цайны халуун сав, 2 л	107.14	120.00	100.00
Шаазан аяга, Хятад	120.00	100.00	100.00
Төмрөр зуух, нимгэн төмрөөр хийсэн, энгийн	138.89	113.64	100.00
Хуруу зай, 1.5а	140.00	140.00	100.00
Эдийн саван, ОК	165.00	110.00	103.13
Угаалгын нунтаг, "ОМО-99"	112.50	112.50	100.00
Аяга, таваг угаагч шингэн	150.00	112.50	100.00
Лава, Монлаа, нэг боодол	155.56	107.69	100.00
Шүдэнз, толгой, Орос	150.00	150.00	100.00
Аспирин, 10ш	166.67	100.00	100.00
Ампциллин, 10ш	200.00	130.00	100.00
Витамин "С", үрлэн, 50ш	130.77	100.00	100.00
Хлорфенамен, Монос	177.78	114.29	100.00
Пенициллин, тариагаар, 1 сая	105.26	100.00	100.00
Кальций хлорид, тариагаар, 10 амплу	166.67	100.00	100.00
Вит, дотгоод	114.29	88.89	100.00
бараа, үйлчилгээний нэр төрөл, хэмжих нэгж	2008-08/	2008-08/	2008-08/
	2005-12	2007-08	2008-07
Шүдний эмчид үзүүлэх, цементэн пломба тавиулах	100.00	100.00	100.00
Эмнэлгийн ор хоногийн хөлс, өдрийн, даатгал ороогүй	240.00	184.82	100.00
Мотоцикл (машин) ИЖ Планета-5	150.00	100.00	100.00
Унадаг дугуй, Хятад	111.11	100.00	100.00
Автомашин дугуй	125.00	142.86	100.00
Бензин, А-80, 1 литр	191.77	182.53	136.49
Бензин, А-92, 1 литр	203.01	171.94	136.99
Дизелийн түлш, 1 литр	202.11	197.94	145.45
Машин дугуй чөхөх хөлс	125.00	115.38	115.38
УБ-аймгийн төвийн төмөр замын хөлс, том хүн, нэг талдаа, купе	-	-	-
Автобусны билет, том хүн	200.00	100.00	100.00
Хот доторх таксины хөлс, 1 км	114.29	100.00	100.00
УБ-Аймгийн төвийн таксины хөлс, нэг талдаа	144.44	130.00	100.00
УБ-аймгийн төвийн онгоцны билет, том хүн, нэг талдаа	-	-	-
Энгийн утаснаас энгийн утас руу ярих 1 минутын тариф	100.00	100.00	100.00
Мобикомын урьдчилсан төлбөрт үйлчилгээний цэнэглэгч карт, 60 хоногийн эрхтэй, 60	129.03	100.00	100.00
Аймгийн төв-УБ руу 3 мин утсаар ярих хөлс	50.72	100.00	100.00
Өнгөт телевизор, 21"-ийн SHARP	94.00	100.00	100.00
DVD тоглуулагч, Хятад	100.00	100.00	100.00
Магнитофон хөгжим, Хятад	100.00	100.00	100.00
Зургийн хальс, 200 мэдрэмжтэй, 36 кадртай, Коника, Фужи	100.00	100.00	100.00
Бичлэггүй CD	116.67	116.67	100.00
Зурагтын сарын хураамж	100.00	100.00	100.00
Кабелийн телевизийн сарын хураамж:	100.00	100.00	100.00
Зургийн хальс угаалгах хөлс, 10х15см, Фужи Фильм, Коника	107.14	100.00	100.00
Билльярд тоглох хөлс, клубт	100.00	100.00	100.00
Сурагч бичиг, 5-р ангийн, Математик	100.00	100.00	100.00
Сурагчийн дээтэр, дөрвөлжин шугамтай, 12 хуудастай	100.00	120.00	100.00
Орон нутгийн сонины улирлын захиалга	70.31	100.00	100.00
Ил захидал	100.00	100.00	100.00
Тосон бал	150.00	150.00	100.00
Улсын их, дээд сургуулийн жилийн сургалтын төлбөр	130.56	134.29	100.00
Зоогийн газрын хоолны үнэ	142.86	128.21	100.00
Цэцэрлэгийн хүүхдийн хоолны мөнгө, 1 өдрийн	150.00	120.00	100.00
Зочид буудлын хөлс, энгийн, 1 хүн, 1 хоног	100.00	100.00	100.00
Эрэгтэй үс засуулах хөлс	130.00	130.00	100.00
Эмэгтэй үс засуулах хөлс, энгийн тайралт	75.00	175.00	100.00
Нийтийн халуун усны хөлс, том хүн	166.67	166.67	133.33
Эмэгтэй хүний нүүрний энгэсэг	111.11	104.17	100.00
Гар нүүрийн саван	147.06	125.00	100.00
Үсний шампунь, Clear	144.83	110.53	100.00
Шүдний оо, Lucky mint	127.27	93.33	100.00
Ариун цэврийн цаас, боодол, орос	152.00	108.57	100.00
Мөнгөн аяга, хээтэй, дунд гарын	285.71	138.89	117.65
Сурагчийн цүнх, Хятад	128.57	100.00	100.00
Банкны үйлчилгээний хөлс, мөнгөн гуйвуулгын шимтгэл, дансгүй	250.00	250.00	100.00

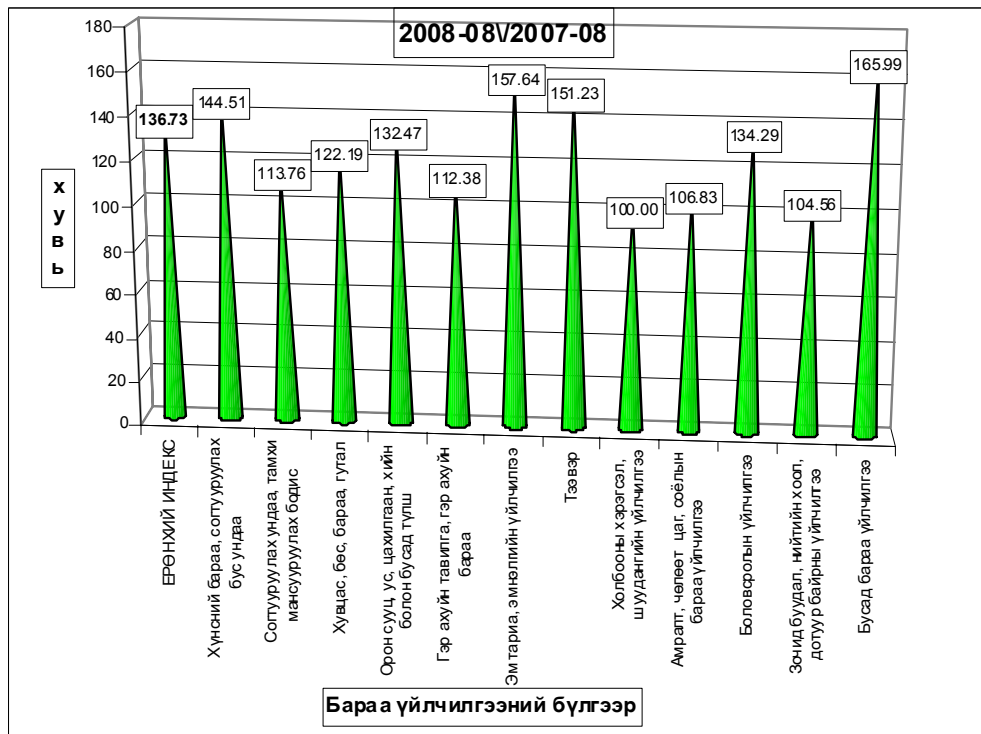
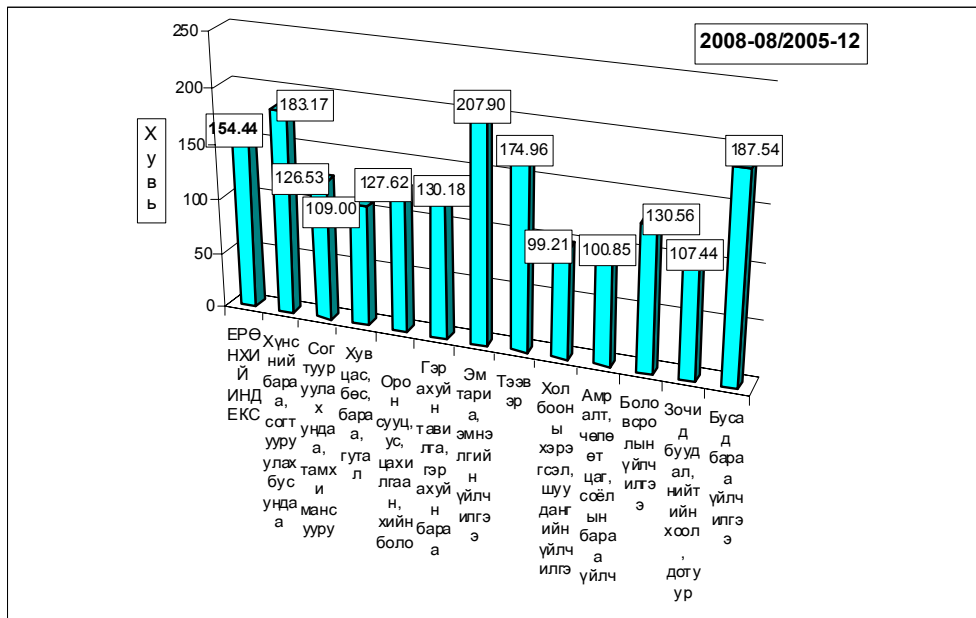

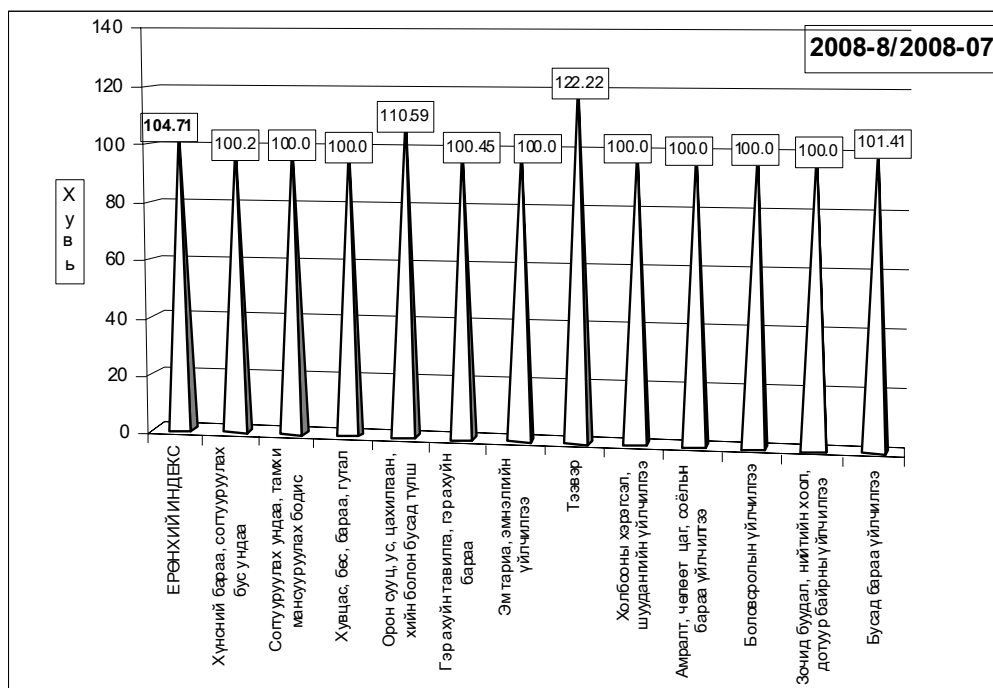

б. Хөдөөд 2008 оны 8 сард бараа үйлчилгээний үнэ тариф 2005 оны 12 сартай харьцуулахад **56.56%**, 2007 оны 8 сарынхаас **37.02%**, 2008 оны 7 сараас **3.26** хувиар тус тус өсөв.

Хэрэглээний бараа, үйлчилгээний үнийн индекс, 2008.VIII
Consumer price index of certain goods and services, 2008.VIII

БҮЛЭГ		GROUP	/хөдөөд/ (хувиар)		
			2008-08/ 2005-12	2008-08/ 2007-08	2008-08/ 2008-07
Хүнсний бараа		Foodstuffs	181.97	152.87	100.22
ү	Гурил, гурилан бүтээгдэхүүн	Flour and flour products	204.34	176.30	101.06
ү	Мах, махан бүтээгдэхүүн	Meat and meat products	174.97	124.77	95.95
н	Сүү, сүүн бүтээгдэхүүн	Milk and dairy products	129.33	144.84	95.19
э	Саахар, чихэр, цай, жимс	Sugar, candy, tea, fruits	134.50	114.68	100.33
э	Төмс, хүнсний ногоо	Potatoes and vegetables	189.16	148.02	103.72
с	Хүнсний бусад бараа	Other foodstuffs	159.64	129.39	102.65
	Архи, ундаа, тамхи	Alcohol and tobacco	185.42	167.46	101.65
Хувцас, гутал, бөс бараа		Clothing, footwear and cloth	121.00	115.27	100.47
ү	Эрэгтэй хүний хувцас	Men's clothing	142.06	111.48	101.65
ү	Эмэгтэй хүний хувцас	Women's clothing	138.75	113.05	100.48
н	Хүүхдийн хувцас	Children's clothing	117.42	111.71	99.87
ээ	Бүх төрлийн гутал	Footwear	102.28	118.65	100.07
с	Хөвөн, бөс бараа	Cloth	143.06	111.27	100.19
Орон сууц, түлш, цахилгаан		Housing, heating, electricity	135.45	127.64	108.62
Гэр ахуйн бараа		Household goods	124.28	107.15	101.10
Эм тариа, эмнэлгийн үйлчилгээ		Medical care and services	127.84	113.32	100.72
Тээвэр, холбооны үйлчилгээ		Transport and communication	156.17	144.43	116.42
Соёл, боловсролын бараа үйлчилгээ		Cultural goods and recreation	130.49	119.45	117.04
Бусад бараа, үйлчилгээ		Other goods and services	109.13	106.75	100.40
Ерөнхий (нийт) индекс		Overall index	156.56	137.02	103.26

Тус аймгийн хэмжээгээр 2008 оны 8-р сард ХАА-н болон өргөн хэрэгцээт бараа, үйлчилгээний үнэ тариф ямар байгааг сумдаар үзүүлбэл. ХАА-н бүтээгдэхүүний үнэ (₮-өөр)

Сумд	Sumd	Average prices, tog											
		Үхрийн мах Beef, grade			Хонины мах Mutton, grade			Тэмс. /Potato/			Сонгино. /Onion/		
		2007.VIII	2008.VII	2008.VIII	2007.VIII	2008.VII	2008.VIII	2007.VIII	2008.VII	2008.VIII	2007.VIII	2008.VII	2008.VIII
АБ	АВ	2,800	3,500	2,800	2,500	3,400	2,400	600	500	500	600	600	600
АР	АР	2,000	3,000	3,000	2,000	3,000	3,000	400	600	600	450	750	750
АТ	АТ	2,600	3,300	3,300	2,500	4,000	4,000	450	500	500	600	650	650
БС	ВС	3,000	4,000	3,500	2,800	3,600	2,800	400	500	500	500	750	750
БА	ВА	2,800		3,500	2,800	4,100	2,500	550	1,400	1,400	600	600	600
БД	ВД	3,000	2,500	2,500	3,200	2,300	2,300	450	1,000	1,100	450	650	600
БЖ	ВJ	2,000	3,000	3,000	2,500	3,000	3,000	450	700	800	700	800	800
БӨ	ВО	2,000	2,500	3,000	2,000	2,500	2,500	400	550	600	500	700	600
БХ	ВKH	2,200	3,000	3,000	2,000	2,500	2,500	400	700	600	500	500	600
БЦ	ВTS	2,100	3,200	3,200	2,100	3,000	3,000	550	600	600	500	700	700
БТ	ВТ	2,800	5,000	5,000	2,300	4,000	3,500	400	600	600	600	600	600
БЧ	ВCH	3,200	4,000	4,200	3,000	3,800	3,800	400	1,000	700	500	500	600
БН	ВN	3,500	4,200	4,000	2,800	4,000	3,000	600	800	800	500	500	500
БҮ	ВU	3,000	3,500	3,000	2,800	3,500	2,500	400	600	600	350	500	500
ДХ	DKH	2,800	3,300	3,300	2,500	2,800	2,800	500	800	800	700	700	700
ЖА	JA	3,200	3,800	3,800	3,000	3,200	3,200	350	800	850	350	500	500
ЗА	ZA	3,700	3,500	3,500	2,500	3,000	3,000	600	1,200	1,200	600	500	500
ЛҮ	LU	2,800	3,800	3,000	2,500	3,500	2,800	450	750	600	600	600	700
ММ	ММ	2,650	3,800	3,800	2,700	3,200	3,200	530	700	650	570	600	750
ӨШ	OSH	2,300	2,500	2,500	1,400	2,500	2,500	400	600	600	400	600	600
СҮ	SU	2,800	3,500	3,500	2,800	3,500	3,000	300	300	450	7,800	600	600
СЭ	SE	3,000	3,800	3,800	2,700	3,500	3,500	300	500	700	500	600	600
УГ	UG	2,800	3,500	2,600	2,300	2,600	2,800	250	550	550	600	1,000	1,000
ЦЭ	TSE	2,500	2,800	2,800	2,500	2,800	2,800	450	500	500	600	650	650
ЭР	ER	2,500	4,000	4,000	2,200	3,800	3,800	400	600	800	500	700	800
ЭС	ES	3,000	4,000	3,500	2,000	3,000	2,000	500	600	700	600	600	600
ЗМ	ZM	2,800	4,000	4,000	2,200	3,900	3,900	600	800	700	500	700	600
Айм	Aim	2,735	3,500	3,374	2,467	3,259	2,967	447	694	704	540	635	646

Сумд	Sumd	Average prices, tog											
		Шингэн сүү /1 литр/ Milk, Litre/			Ямааны ноолуур/1 кг/ Greazy cashmere/1 kg/			Тэмээний ноос. /1 кг/ Camel's wool / 1 kg/			Хонины ноос /1 кг/ Sheep wool /1 kg /		
		2007.VIII	2008.VII	2008.VIII	2007.VIII	2008.VII	2008.VIII	2007.VIII	2008.VII	2008.VIII	2007.VIII	2008.VII	2008.VIII
АБ	АВ	300	500	250	32,000	26,000	26,000				450	500	500
АР	АР	400	400	400	32,000	22,000	22,000	900	2,000	2,000	350	550	550
АТ	АТ	400	600	500	32,000	20,000	20,000				650	650	650
БС	ВС	250	320	250	25,000	28,000	28,000	600	3,000	3,000	350	500	500
БА	ВА	600	600	700	32,000	20,000	20,000	2,000	2,800	2,800	350	500	500
БД	ВД	350	800	500	25,000	18,000	18,000	1,000	2,500	2,500	500	500	500
БЖ	ВJ	500	500	500		25,000	25,000	1,000	3,000	3,000	400	500	500
БӨ	ВО	350	1,000	600	32,000	19,000	19,000	2,500	2,500	2,500	500	500	500
БХ	ВKH	400	400	500	30,000	25,000	25,000				400	500	500
БЦ	ВTS	400	500	500	30,000	28,000	28,000	3,500	3,500	3,500	450	450	450
БТ	ВТ	250	500	400	32,000	20,000	20,000				400	500	500
БЧ	ВCH	300	800	400	32,000	28,000	25,000				450	450	450
БН	ВN	300	300	250	32,000	28,000	28,000	1,000	3,000	3,000	300	500	500
БҮ	ВU	600	1,000	500	20,000	25,000	25,000	800	3,000	3,000	300	500	500
ДХ	DKH	500	500	500	35,000	21,000	21,000	2,000	2,000	2,000	320	520	520
ЖА	JA	250	400	400	45,000	30,000	32,000				450	500	500
ЗА	ZA	350	500	500		25,000	25,000				350	550	550
ЛҮ	LU	150	500	400	26,000	25,000	25,000	2,500	3,000	3,000	300	500	500
ММ	ММ	200	320	250	27,000	26,000	26,000	5,000	3,500	3,500	400	450	450
ӨШ	OSH	350	700	600		20,000	20,000	1,000	2,500	2,500	450	500	500
СҮ	SU	180	250	250	25,000	18,000	18,000		2,500	2,500	450	450	450
СЭ	SE	400	800	500		26,000	26,000	1,500	2,500	2,500	400	500	400
УГ	UG	300	500	500	30,000	25,000	25,000				400	500	500
ЦЭ	TSE	300	400	400		25,000	25,000				400	500	500
ЭР	ER	400	500	500	40,000	29,000	29,000	1,000	2,500	2,500	450	500	500
ЭС	ES	500	400	600		20,000	20,000	1,000	2,500	2,500	500	500	500
ЗМ	ZM	400	800	500	30,000	25,000	25,000	1,500	3,000	3,000	450	450	450
Айм	Aim	359	548	450	30,667	23,963	23,926	1,694	2,739	2,739	414	501	497

Ө р г ө н х э р э г ц э э т б а р а а ү й л ч и л г э э н и й ү н э

С у м д		1-р	2-р	Ц а г а а н	Ш а р	Э л с э н	У н д н ы	Ц а х и л -							
		г у р и л Flour, grade 1, 1 кг	г у р и л Flour, grade 2, 1 кг	б у д а а Rice 1 кг	б у д а а Millet 1 кг	ч и х э р Sugar 1 кг	у с Mon th- ly water 1 liter	г а а н ы Electri- city 1 kw							
А Б	А В	800	700	1300	1000	900	2.00	70.40							
А Р	А R	1000		1500	1050	1200	1.00	71.00							
А Т	А T	1100	700	1450	1450	950	1.00	74.80							
Б С	В С	1000	900	1300	1250	1400	0.50	73.00							
Б А	В А	1000	880	1300	1500	850	2.50	74.80							
Б Д	В D	1100	900	1200	1000	1200	0.50	70.00							
Б Ж	В G	1150	700	1500	1500	900	1.00	72.50							
Б Ө	В O	900	750	1300	1000	900	1.00	73.00							
Б Х	В К Н	950	700	1200	600	1000	1.00	72.00							
Б Ц	В T S	980	880	1500	800	1100	1.00	71.50							
Б Т	В T	1100	700	1400	1300	90	2.00	74.80							
Б Ч	В С Н	950	750	1400	1000	950	1.00	73.00							
Б Н	В N	1000	850	1300	1200	1000	1.00	70.20							
Б Y	В U	900	800	1500	1100	1000	1.00	74.00							
Д Х	Д К Н	1000	800	1300	1200	1000	1.00	70.40							
Ж А	J A	950	720	1400	1200	1000	1.00	70.40							
З А	Z A	910	700	1200	900	950	1.00	72.00							
Л Y	L U	900		1400	1000	1100	1.00	70.00							
М М	M M	950	750	1200	1200	900	1.00	72.00							
Ө Ш	O S Н	1000	750	1400	850	1000	0.80	68.20							
С Y	S U	950	750	1300	1000	1000	1.00	70.00							
С Э	S E	850	700	1500	1000	1000	1.30	68.20							
У Г	U G	1000		1200	1200	1000	0.50	72.00							
Ц Э	T S E	1100	950	1500	1000	1200	2.00	74.00							
Э Р	E R	900	670	1450	1400	900	1.50	73.70							
Э С	E S	880	750	1500	1000	950	1.50	80.00							
Э М	Z M	800	720	1250	1200	900	1.25	68.20							
		Тэмэний дундаж үнэ, нас хүйсээр, мян.төг Average prices for 1 cattle, by age, sex, thous.tog													
Сум /soum/	буйр /bull camel/		Нас гүйцсэн тэмээ / Adult camel/				Освор насны тэмээ /Young/				Ботро / Calf camel /				
			Ат / Castrated camel /		Ирга / Cow camel /		Эр / steer camel /		Эм / Cow camel /		Эр /Male /		Эм / Female /		
	2008.VII	2008.VIII	2008.VII	2008.VIII	2008.VII	2008.VIII	2008.VII	2008.VIII	2008.VII	2008.VIII	2008.VII	2008.VIII	2008.VII	2008.VIII	
АБ	АВ	400.0	400.0	400.0	400.0	400.0	400.0	250.0	250.0	250.0	250.0	80.0	80.0	80.0	80.0
АР	AR			350.0	350.0			250.0	250.0						
АТ	AT	800.0	800.0	500.0	500.0	350.0	350.0	200.0	200.0	200.0	200.0	90.0	90.0	90.0	90.0
БС	BS														
БА	BA	500.0	500.0	700.0	750.0	650.0	650.0	200.0	200.0	250.0	250.0	150.0	150.0	150.0	150.0
БД	BD	500.0	500.0	500.0	500.0	450.0	450.0	250.0	250.0	280.0	280.0	70.0	70.0	75.0	75.0
БЖ	BJ	400.0	400.0	400.0	400.0	300.0	300.0	250.0	250.0	200.0	200.0	100.0	100.0	100.0	100.0
БӨ	BO			700.0	700.0	600.0	600.0	500.0	500.0	450.0	450.0				
БХ	BKH			700.0	700.0	750.0	750.0	550.0	550.0	550.0	550.0				
БЦ	BTS	550.0	550.0	650.0	650.0	550.0	550.0	400.0	400.0	300.0	300.0	150.0	150.0	150.0	150.0
БТ	BT														
БЧ	BCH														
БН	BN	700.0	700.0	800.0	800.0	600.0	600.0	450.0	450.0	350.0	350.0	100.0	100.0	100.0	100.0
BY	BU	400.0	400.0	500.0	500.0	300.0	300.0	300.0	300.0	250.0	250.0	100.0	100.0	100.0	100.0
ДХ	DKH	450.0	450.0	400.0	400.0	300.0	300.0	250.0	250.0	200.0	200.0	100.0	100.0	100.0	100.0
ЖА	JA														
ЗА	ZA														
ЛY	LU	500.0	500.0	500.0	500.0	450.0	450.0	400.0	400.0	400.0	400.0	80.0	80.0	80.0	80.0
ММ	MM			450.0	500.0	350.0	450.0	200.0	200.0	150.0	150.0				
ӨШ	OSH			200.0	200.0	180.0	180.0	150.0	150.0	130.0	130.0				
СY	SU														
СЭ	SE	500.0	500.0	600.0	600.0	700.0	700.0	350.0	350.0	300.0	300.0				
УГ	UG														
ЦЭ	TSE			450.0	450.0	400.0	400.0								
ЭР	ER			500.0	500.0	400.0	400.0								
ЭС	ES			450.0	450.0	400.0	400.0								
ЭМ	ZM	600.0	600.0	500.0	500.0	450.0	450.0	350.0	350.0	300.0	300.0	150.0	150.0	150.0	150.0
Айм		525.0	525.0	512.5	517.5	441.5	446.5	315.6	315.6	285.0	285.0	106.4	106.4	106.8	106.8

Сумд	Sum	Адууны дундаж үнэ, нас, хүйсээр, мян.төг								Average prices for 1 Horse, by age, sex, thous.tog							
		Нас гүйцсэн адуу / Adult Horse /				Өсвөр насны адуу / Young horse /				Унага / Foal /							
		Азарга / Stallion /		Мөр / Castrated Horse /		Гүү / Mare /		Эр / steer camel /		Эм / Cow camel /		Эр / Male /		Эм / Female /			
		2008.VII	2008.VIII	2008.VII	2008.VIII	2008.VII	2008.VIII	2008.VII	2008.VIII	2008.VII	2008.VIII	2008.VII	2008.VIII	2008.VII	2008.VIII		
АБ	АВ	250.0	250.0	250.0	250.0	250.0	250.0	150.0	150.0	150.0	150.0	60.0	60.0	60.0	60.0		
АР	АР	400.0	400.0	300.0	300.0	300.0	300.0	180.0	180.0	170.0	170.0						
АТ	АТ	500.0	500.0	300.0	300.0	250.0	250.0	150.0	150.0	150.0	150.0	50.0	50.0	50.0	50.0		
БС	BS	500.0	500.0	400.0	400.0	400.0	400.0	200.0	200.0	200.0	200.0	80.0	80.0	80.0	80.0		
БА	ВА	400.0	400.0	350.0	350.0	400.0	400.0	250.0	250.0	200.0	200.0						
БД	BD	360.0	400.0	350.0	350.0	300.0	320.0	180.0	180.0	220.0	220.0	60.0	60.0	60.0	60.0		
БЖ	BJ	350.0	350.0	350.0	350.0	200.0	200.0	300.0	300.0	200.0	200.0	80.0	80.0	80.0	80.0		
БӨ	BO	400.0	500.0	350.0	350.0	300.0	300.0	200.0	200.0	150.0	150.0	30.0	30.0	30.0	30.0		
БХ	ВКН	450.0	450.0	360.0	360.0	350.0	350.0	300.0	300.0	300.0	300.0						
БЦ	BTS	250.0	250.0	350.0	350.0	300.0	300.0	160.0	160.0	150.0	150.0	80.0	80.0	80.0	80.0		
БТ	BT			300.0	300.0	230.0	230.0	160.0	160.0	150.0	150.0						
БЧ	BCH	300.0	350.0	260.0	280.0	200.0	220.0	200.0	220.0	180.0	200.0	90.0	90.0	90.0	90.0		
БН	BN	500.0	500.0	500.0	350.0	400.0	300.0	300.0	180.0	200.0	150.0	130.0	130.0	130.0	130.0		
БҮ	BU	250.0	250.0	250.0	250.0	200.0	200.0	150.0	150.0	150.0	150.0	100.0	100.0	100.0	100.0		
ДХ	ДКН	250.0	250.0	250.0	250.0	230.0	230.0	150.0	150.0	130.0	130.0	80.0	80.0	80.0	80.0		
ЖА	JA	400.0	400.0	350.0	350.0	300.0	300.0	250.0	250.0	250.0	250.0	100.0	100.0	100.0	100.0		
ЗА	ZA	500.0	400.0	350.0	350.0	300.0	300.0	250.0	280.0	250.0	280.0	50.0	50.0	50.0	50.0		
ЛУ	LU	500.0	500.0	300.0	300.0	250.0	250.0	200.0	200.0	200.0	200.0	50.0	50.0	50.0	50.0		
ММ	MM	500.0	600.0	350.0	450.0	300.0	400.0	250.0	320.0	200.0	300.0						
ӨШ	OSH	250.0	250.0	260.0	200.0	200.0	180.0	160.0	150.0	160.0	120.0	70.0	70.0	70.0	70.0		
СҮ	SU	350.0	350.0	300.0	300.0	300.0	300.0	150.0	150.0	100.0	100.0	70.0	70.0	70.0	70.0		
СЭ	SE	200.0	250.0	300.0	240.0	300.0	240.0	160.0	120.0	150.0	120.0	50.0	30.0	50.0	30.0		
УГ	UG	230.0	230.0	200.0	200.0	200.0	200.0	150.0	150.0	150.0	150.0	80.0	80.0	80.0	80.0		
ЦЭ	TSE	300.0	300.0	250.0	250.0	230.0	230.0	150.0	150.0	150.0	150.0	70.0	70.0	70.0	70.0		
ЭР	ER	600.0	600.0	300.0	300.0	300.0	300.0	250.0	250.0	250.0	250.0						
ЭС	ES	500.0	500.0	400.0	350.0	350.0	300.0	300.0	300.0	300.0	300.0						
ЭМ	ZM	300.0	300.0	250.0	250.0	220.0	220.0	150.0	150.0	150.0	150.0	70.0	70.0	70.0	70.0		
Айм		376.5	385.8	315.9	308.5	280.0	276.7	201.9	200.7	185.6	186.7	72.5	71.5	72.5	71.5		

Сумд /sum	Sum	Үхрийн дундаж үнэ, үйлдвэр, хүйсээр, мян.төг															
		Average prices for 1 cattle, by breed, sex, thous.tog															
		Нас гүйцсэн үхэр															
		Нутгийн үлдрийн / Indigenous breed /				Төрөлжсөн үлдрийн / Cattle breed /											
		мөх, сүүний / Meat and milk /		мажны / Beef /				Сүүний / Dairy /									
Эр /Male /		Эм /Female /		Эр /Male /		Эм /Female /		Эр /Male /		Эм /Female /		Эр /Male /		Эм /Female /			
2008.VII	2008.VIII	2008.VII	2008.VIII	2008.VII	2008.VIII	2008.VII	2008.VIII	2008.VII	2008.VIII	2008.VII	2008.VIII	2008.VII	2008.VIII	2008.VII	2008.VIII		
АБ	АВ	400.0	400.0	400.0	400.0	550.0	550.0	600.0	600.0	600.0	600.0	600.0	600.0	600.0	600.0		
АР	АР	700.0	700.0	350.0	350.0	600.0	600.0	350.0	350.0	300.0	300.0	350.0	350.0	700.0	700.0		
АТ	АТ	1,000.0	1,000.0	400.0	400.0	600.0	600.0	680.0	680.0	500.0	500.0	800.0	800.0	500.0	500.0		
БС	BS	450.0	450.0	550.0	550.0	750.0	750.0	550.0	550.0	700.0	700.0	500.0	500.0	550.0	550.0		
БА	ВА	750.0	750.0	700.0	550.0												
БД	BD	430.0	430.0	400.0	410.0	550.0	500.0	580.0	550.0	500.0	470.0	550.0	500.0	600.0	600.0		
БЖ	BJ	450.0	450.0	200.0	200.0									400.0	400.0		
БӨ	BO	350.0	450.0	300.0	350.0									450.0	450.0		
БХ	ВКН	700.0	700.0	450.0	450.0	700.0	700.0	800.0	800.0	600.0	600.0	550.0	550.0	800.0	800.0		
БЦ	BTS	600.0	600.0	450.0	450.0												
БТ	BT	800.0	500.0	500.0	400.0	550.0	550.0	440.0	440.0	400.0	400.0	500.0	500.0	700.0	700.0		
БЧ	BCH	350.0	360.0	300.0	320.0	350.0	380.0	400.0	400.0	400.0	450.0	400.0	450.0	450.0	400.0		
БН	BN	600.0	600.0	500.0	500.0	750.0	700.0	800.0	800.0	800.0	800.0	1,000.0	1,000.0	600.0	800.0		
БҮ	BU	450.0	350.0	300.0	250.0	250.0	250.0	300.0	350.0	250.0	250.0	300.0	350.0	250.0	250.0		
ДХ	ДКН	400.0	400.0	300.0	300.0									300.0	350.0		
ЖА	JA	550.0	550.0	500.0	500.0	650.0	650.0	700.0	700.0	700.0	700.0	750.0	750.0	700.0	750.0		
ЗА	ZA	500.0	500.0	350.0	350.0	600.0	600.0	700.0	700.0	400.0	400.0	600.0	600.0	300.0	300.0		
ЛУ	LU	600.0	800.0	350.0	450.0	500.0	500.0	500.0	800.0	500.0	500.0	500.0	900.0	500.0	500.0		
ММ	MM	800.0	1,000.0	350.0	550.0	900.0	950.0	350.0	450.0			550.0	550.0	500.0	450.0		
ӨШ	OSH	600.0	600.0	350.0	350.0					450.0	450.0	700.0	700.0				
СҮ	SU	550.0	550.0	500.0	500.0	700.0	700.0	700.0	700.0	500.0	500.0	400.0	400.0	600.0	800.0		
СЭ	SE	700.0	700.0	550.0	350.0												
УГ	UG	500.0	500.0	400.0	400.0	450.0	450.0	500.0	500.0	600.0	600.0	600.0	600.0	550.0	550.0		
ЦЭ	TSE	450.0	450.0	350.0	350.0												
ЭР	ER	360.0	360.0	300.0	300.0												
ЭС	ES	600.0	600.0	650.0	500.0												
ЭМ	ZM	450.0	450.0	350.0	350.0	500.0	500.0	550.0	550.0	450.0	450.0	450.0	450.0	600.0	550.0		
Айм		558.9	563.0	411.1	401.1	585.3	584.1	558.8	583.5	508.8	510.0	561.1	586.1	550.0	561.1		

Сум /soum/		Үхрийн дундаж үнэ, нас, хүйсээр, мян.төг Average prices for 1 cattle, by age, sex, thous.tog									
		Бух /Bull /		Өсвөр насны үхэр / Young cattle /				Тыран / Calf cattle /			
				Эр /Male /		Эм /Female /		Эр /Male /		Эм /Female /	
		2008.VII	2008.VIII	2008.VII	2008.VIII	2008.VII	2008.VIII	2008.VII	2008.VIII	2008.VII	2008.VIII
АБ	АВ	600.0	600.0	180.0	180.0	180.0	180.0	70.0	70.0	70.0	70.0
АР	АР			300.0	300.0	300.0	300.0				
АТ	АТ	1,000.0	1,000.0	400.0	400.0	300.0	300.0	80.0	80.0	80.0	80.0
БС	BS	600.0	600.0	350.0	350.0	300.0	300.0	80.0	100.0	80.0	80.0
БА	BA			160.0	160.0	180.0	180.0		60.0		
БД	BD	600.0	580.0	250.0	250.0	280.0	260.0	40.0	40.0	40.0	40.0
БЖ	BJ	450.0	450.0	300.0	300.0	300.0	300.0	50.0	50.0	50.0	50.0
БӨ	BO			180.0	180.0	160.0	160.0				
БХ	BKH	800.0	800.0	400.0	400.0	450.0	450.0				
БЦ	BTS	450.0	450.0	200.0	200.0	250.0	250.0	70.0	80.0	70.0	70.0
БТ	BT	450.0	450.0	200.0	200.0	250.0	250.0				
БЧ	BCH	500.0	500.0	250.0	250.0	250.0	250.0	60.0	80.0	60.0	70.0
БН	BN	600.0	600.0	400.0	400.0	400.0	300.0	100.0	100.0	100.0	100.0
БҮ	BU	400.0	400.0	200.0	200.0	200.0	200.0	70.0	70.0	70.0	70.0
ДХ	DKH	400.0	400.0	220.0	220.0	220.0	220.0	80.0	80.0	80.0	80.0
ЖА	JA	750.0	750.0	400.0	400.0	400.0	400.0	250.0	250.0	250.0	250.0
ЗА	ZA	800.0	800.0	300.0	300.0	350.0	350.0	50.0	80.0	50.0	80.0
ЛҮ	LU	500.0	600.0	280.0	300.0	280.0	300.0	50.0	50.0	50.0	50.0
ММ	MM	800.0	800.0	250.0	350.0	200.0	300.0				
ӨШ	OSH	200.0	200.0	250.0	200.0	200.0	250.0	70.0	60.0	70.0	70.0
СҮ	SU	700.0	700.0	160.0	160.0	150.0	150.0	100.0	80.0	100.0	100.0
СЭ	SE	550.0	550.0	250.0	200.0	250.0	200.0				
УГ	UG	600.0	600.0	200.0	200.0	200.0	200.0	50.0	50.0	50.0	50.0
ЦЭ	TSE	500.0	500.0	200.0	200.0	200.0	200.0	70.0	70.0	70.0	70.0
ЭР	ER										
ЭС	ES	500.0	500.0	450.0	450.0	450.0	450.0				
ЗМ	ZM	700.0	700.0	400.0	400.0	400.0	400.0	80.0	80.0	80.0	80.0
Айм		584.8	588.3	274.2	275.0	273.1	273.1	78.9	80.5	78.9	81.1

Сум /soum/		Хонины дундаж үнэ, нас, хүйсээр, мян.төг Average prices for 1 sheep, by age, sex, thous.tog									
		Хуц /Ram /		Нас гүйцсэн хонь / Adult sheep /				хура /Lamb /			
				Эр хонь /Wether sheep /		Эм /Ewe /		Эр /Male /		Эм /Female /	
		2008.VII	2008.VIII	2008.VII	2008.VIII	2008.VII	2008.VIII	2008.VII	2008.VIII	2008.VII	2008.VIII
АБ	АВ	60.0	60.0	60.0	60.0	50.0	50.0	20.0	20.0	20.0	20.0
АР	АР	100.0	100.0	80.0	80.0	60.0	60.0	45.0	45.0	45.0	45.0
АТ	АТ	120.0	120.0	100.0	100.0	60.0	60.0	20.0	20.0	20.0	20.0
БС	BS	65.0	65.0	100.0	100.0	70.0	70.0	15.0	15.0	15.0	15.0
БА	BA	90.0	90.0	100.0	120.0	95.0	95.0	35.0	35.0	35.0	35.0
БД	BD	85.0	85.0	90.0	90.0	70.0	70.0	20.0	20.0	20.0	20.0
БЖ	BJ	70.0	70.0	70.0	70.0	50.0	50.0	20.0	20.0	20.0	20.0
БӨ	BO	110.0	110.0	90.0	70.0	70.0	50.0	35.0	35.0	30.0	30.0
БХ	BKH	80.0	80.0	90.0	90.0	65.0	65.0	30.0	30.0	30.0	30.0
БЦ	BTS	80.0	80.0	80.0	80.0	50.0	50.0	25.0	25.0	25.0	25.0
БТ	BT			100.0	90.0	80.0	60.0	25.0	25.0	20.0	25.0
БЧ	BCH	80.0	80.0	80.0	80.0	70.0	70.0	15.0	15.0	20.0	20.0
БН	BN	70.0	70.0	80.0	80.0	70.0	60.0	30.0	25.0	35.0	25.0
БҮ	BU	50.0	50.0	60.0	60.0	50.0	45.0	20.0	20.0	20.0	20.0
ДХ	DKH	60.0	60.0	80.0	80.0	75.0	75.0	20.0	20.0	20.0	20.0
ЖА	JA	120.0	120.0	120.0	120.0	100.0	100.0	60.0	60.0	60.0	60.0
ЗА	ZA	100.0	100.0	80.0	80.0	60.0	60.0	20.0	20.0	20.0	20.0
ЛҮ	LU	80.0	80.0	75.0	80.0	45.0	50.0	15.0	20.0	15.0	20.0
ММ	MM	80.0	80.0	100.0	100.0	60.0	70.0	20.0	20.0	20.0	20.0
ӨШ	OSH			70.0	70.0	40.0	40.0	25.0	25.0	25.0	25.0
СҮ	SU	100.0	100.0	95.0	95.0	70.0	70.0	25.0	25.0	25.0	25.0
СЭ	SE	60.0	60.0	100.0	80.0	60.0	60.0				
УГ	UG	50.0	50.0	70.0	70.0	60.0	60.0	20.0	20.0	20.0	20.0
ЦЭ	TSE	80.0	80.0	70.0	70.0	65.0	65.0	20.0	20.0	20.0	20.0
ЭР	ER			100.0	100.0	80.0	80.0	15.0	15.0	15.0	15.0
ЭС	ES	70.0	70.0	100.0	80.0	70.0	60.0	25.0	25.0	25.0	25.0
ЗМ	ZM	70.0	70.0	80.0	80.0	60.0	60.0	25.0	25.0	25.0	25.0
Айм		80.4	80.4	85.9	84.3	65.0	63.1	24.8	24.8	24.8	24.8

Сум /soum/		Ямааны дундаж үнэ, нас, хүйсээр, мян.төг Average prices for 1 goat, by age, sex, thous.tog											
		Ухна /Buck /		Нас гүйцсэн ямаа /Adult goat /				ишиг /Kid /					
				Эр ямаа /Wether goat /		Эм /Female goat /		Эр /Male /		Эм /Female /			
		2008.VII	2008.VIII	2008.VII	2008.VIII	2008.VII	2008.VIII	2008.VII	2008.VIII	2008.VII	2008.VIII	2008.VII	2008.VIII
АБ	АВ	55.0	55.0	55.0	50.0	50.0	50.0	15.0	15.0	15.0	15.0	15.0	15.0
АР	АР	50.0	50.0	40.0	55.0	55.0	55.0	20.0	20.0	20.0	20.0	20.0	20.0
АТ	АТ	60.0	60.0	50.0	40.0	40.0	40.0	10.0	10.0	10.0	10.0	10.0	10.0
БС	BS	60.0	60.0	60.0	60.0	60.0	60.0	10.0	10.0	10.0	10.0	10.0	10.0
БА	BA	70.0	70.0	85.0	90.0	90.0	90.0	35.0	35.0	35.0	35.0	35.0	35.0
БД	BD	80.0	80.0	70.0	60.0	60.0	60.0	15.0	15.0	15.0	15.0	15.0	15.0
БЖ	BJ	50.0	50.0	40.0	35.0	35.0	35.0	15.0	15.0	15.0	15.0	15.0	15.0
БӨ	BO	80.0	80.0	60.0	45.0	50.0	50.0	30.0	30.0	25.0	25.0	25.0	25.0
БХ	BKH	80.0	80.0	70.0	60.0	60.0	60.0	25.0	25.0	25.0	25.0	25.0	25.0
БЦ	BTS	50.0	50.0	45.0	35.0	35.0	35.0	15.0	15.0	15.0	15.0	15.0	15.0
БТ	BT			70.0	45.0	50.0	50.0	20.0	15.0	20.0	15.0	15.0	15.0
БЧ	BCH	60.0	60.0	60.0	50.0	50.0	50.0	10.0	10.0	10.0	10.0	10.0	10.0
БН	BN	60.0	60.0	60.0	40.0	50.0	50.0	20.0	20.0	20.0	20.0	20.0	20.0
БҮ	BU	40.0	40.0	35.0	30.0	30.0	30.0	20.0	20.0	20.0	20.0	20.0	20.0
ДХ	DKH	40.0	40.0	70.0	60.0	60.0	60.0	18.0	18.0	18.0	18.0	18.0	18.0
ЖА	JA	85.0	85.0	85.0	80.0	80.0	80.0	50.0	50.0	50.0	50.0	50.0	50.0
ЗА	ZA	80.0	80.0	50.0	40.0	40.0	40.0	15.0	15.0	15.0	15.0	15.0	15.0
ЛҮ	LU	50.0	60.0	50.0	45.0	40.0	40.0	10.0	10.0	10.0	10.0	10.0	10.0
ММ	MM	60.0	60.0	80.0	60.0	60.0	60.0	15.0	15.0	15.0	15.0	15.0	15.0
ӨШ	OSH	50.0	50.0	40.0	30.0	25.0	25.0	15.0	15.0	15.0	15.0	15.0	15.0
СҮ	SU	80.0	80.0	70.0	50.0	50.0	50.0	20.0	20.0	20.0	20.0	20.0	20.0
СЭ	SE	45.0	45.0	70.0	45.0	45.0	45.0						
УГ	UG	40.0	40.0	50.0	45.0	45.0	45.0	20.0	20.0	20.0	20.0	20.0	20.0
ЦЭ	TSE	65.0	65.0	60.0	50.0	50.0	50.0	18.0	18.0	18.0	18.0	18.0	18.0
ЭР	ER	60.0	80.0	60.0	70.0	50.0	50.0	10.0	15.0	8.0	8.0	15.0	15.0
ЭС	ES	60.0	60.0	75.0	60.0	60.0	60.0	20.0	20.0	20.0	20.0	20.0	20.0
ЗМ	ZM	60.0	60.0	60.0	55.0	55.0	55.0	15.0	15.0	15.0	15.0	15.0	15.0
Айм		60.4	61.5	60.0	51.3	50.9	50.9	18.7	18.7	18.6	18.6	18.9	18.9

Сум /soum/		Дундаж үнэ, 1 ширхэг /Average prices, 1 piece													
		Хонины арьс / Sheep skin /				Ямааны арьс / Goat skin /				Үхрийн шир / Cattle hide/				Адууны шир / Horse hide /	
		Ноостой /With wool /		Ноогүй /Without wool /		Ноолууртай /With cashmere /		Ноолуургүй /Without cashmere /		2 м-ээс доош урттай / Less than 2 m /		2 м-ээс дээш урттай / More than 2 m /			
		2008.VII	2008.VIII	2008.VII	2008.VIII	2008.VII	2008.VIII	2008.VII	2008.VIII	2008.VII	2008.VIII	2008.VII	2008.VIII	2008.VII	2008.VIII
АБ	АВ	5,000	4,500	4,000	3,500	3,000	3,000	23,000	28,000	30,000	30,000	30,000	28,000	21,000	
АР	АР	5,000	5,000	5,000	5,000	3,500	3,500	25,000	25,000	30,000	30,000	30,000	24,000	24,000	
АТ	АТ	5,000	5,000	4,800	4,800	3,000	3,000	20,000	20,000	25,000	25,000	20,000	20,000	20,000	
БС	BS	5,000	3,500	5,000	3,000			22,000	22,000	27,000	27,000	20,000	20,000	20,000	
БА	BA	5,500	5,500	5,500	5,500	3,500	3,000	20,000	20,000	25,000	25,000	25,000	25,000	25,000	
БД	BD	5,000	5,000	4,500	4,500	3,000	3,000	22,000	22,000	25,000	25,000	25,000	23,000	23,000	
БЖ	BJ	5,500	5,500	4,800	4,800	3,000	3,000	20,000	20,000	30,000	30,000	25,000	25,000	25,000	
БӨ	BO	5,000	5,000	4,500	4,500	2,800	2,800	20,000	20,000	30,000	30,000	25,000	25,000	25,000	
БХ	BKH	5,500	5,500	5,000	5,000	3,000	3,000	25,000	25,000	32,000	32,000	22,500	22,500	22,500	
БЦ	BTS	5,000	5,000	4,800	4,800	3,000	3,000	18,000	18,000	25,000	25,000	25,000	25,000	25,000	
БТ	BT	5,000	5,000	4,500	4,500	3,500	3,500	22,000	25,000	30,000	30,000	23,000	25,000	25,000	
БЧ	BCH	5,000	5,000	4,000	4,000	2,000	2,000	28,000	28,000	30,000	30,000	20,000	20,000	20,000	
БН	BN	3,500	5,000	4,000	2,500	3,000	3,000	26,000	26,000	28,000	28,000	20,000	25,000	25,000	
БҮ	BU	5,000	5,000	4,000	4,000	3,000	3,000	20,000	20,000	32,000	32,000	25,000	25,000	25,000	
ДХ	DKH	4,500	4,500	4,000	4,000	3,000	4,500	23,000	23,000	28,000	28,000	23,000	28,000	28,000	
ЖА	JA	5,000	5,000	5,000	3,500	3,000	3,000	20,000	25,000	25,000	28,000	28,000	23,000	23,000	
ЗА	ZA	4,500	4,500	4,000	4,000	3,000	3,000	20,000	20,000	25,000	25,000	20,000	20,000	20,000	
ЛҮ	LU	5,000	5,000	4,500	4,500	3,000	3,000	25,000	25,000	28,000	28,000	26,000	26,000	26,000	
ММ	MM	5,500	5,000	5,000	2,500	3,800	3,800	25,000	25,000	30,000	30,000	22,000	22,000	22,000	
ӨШ	OSH	5,500	5,000	4,000	4,000	3,000	2,000	15,000	15,000	20,000	20,000	25,000	25,000	25,000	
СҮ	SU	5,000	5,000	4,500	4,500	3,500	3,500	23,000	23,000	30,000	30,000	28,000	28,000	28,000	
СЭ	SE	5,300	5,300	5,000	5,000	3,000	3,000	25,000	25,000	22,000	22,000	23,000	23,000	23,000	
УГ	UG	5,000	5,000	4,500	4,500	3,000	3,000	22,000	22,000	28,000	28,000	20,000	20,000	20,000	
ЦЭ	TSE	5,000	5,000	5,000	5,000	3,500	3,500	21,000	21,000	27,000	27,000	28,000	28,000	28,000	
ЭР	ER	5,000	5,000	4,000	4,000	3,000	3,000	22,000	22,000	28,000	28,000	28,000	28,000	28,000	
ЭС	ES	5,000	5,000	4,500	5,000	3,000	3,500	18,000	18,000	25,000	25,000	25,000	25,000	25,000	
ЗМ	ZM	5,000	5,000	4,500	4,500	3,500	3,500	20,000	20,000	28,000	28,000	22,000	22,000	22,000	
Айм		5,011	4,956	4,552	4,274	3,100	3,119	21,852	22,333	27,519	27,815	23,833	23,833	23,833	

* Өлөг гэдэс дагуулсан арьсны үнэ болно.

* Price of sheep skin with small intestine



А Ж И Л Г Ü Й Ч Ü Ü Д

Сумдын хөдөлмөр зохицуулалтын албанд **бүртгэлтэй байгаа ажилгүйчүүдийн тоо** 2008 оны эхний 8 сард **577** болж, 2007 оны жилийн эцсээс **33** хүнээр, 2008 оны 7 сарынхаас 50 хүнээр тус тус буурав.

Ажилгүйчүүдийн **56.67** хувь буюу **327** нь эмэгтэйчүүд, **28.86** хувь нь урьд нь **ажил эрхлэж байсан**, **71.14** хувь нь **анх удаа ажил эрж байгаа** хүмүүс юм.

Оны эхний 8 сард **921** хүн ажилд орсны **16.83** хувь нь төрийн болон төсөвт байгууллагад, **21.61** хувь нь хоршоо, нөхөрлөл, компанид, **61.56** хувь нь бусад байгууллагад ажил эрхлэх болов.

Ажил эрхлэх болсон хүмүүсийн **53.42** хувь буюу **492** нь эмэгтэйчүүд.

Оны эхнээс бүртгүүлсэн нийт ажилгүйчүүд **577** байгаагийн 10.92% нь байгууллага нь татан буугдсан, **89.08** хувь нь бусад шалтгаантай байна.

Ажилгүйчүүдийг боловсролын байдлаар нь авч үзбэл **11.44%** нь дээд, **6.58%** нь тусгай дунд, **8.32%** нь мэргэжлийн анхан шатны, **32.93%** нь бүрэн дунд, **35.87%** нь бүрэн бус дунд, **4.86%** нь бага буюу боловсролгүй хүмүүс эзлэв.

Хөдөлмөрийн насны **10000** хүнд дунджаар **102** ажилгүйчүүд ногдож байгаагийн дотор **Цээл, Зуунмод, Сүмбэр, Баянжаргалан, Лүн** сумдад харьцангуй их (**167-296** хүн) байв. 2008 оны эхний 8 сард шинэ ажлын байр 23 суманд **585** бий болсны 203 нь энэ сард бий болсон ба нийтийг хамарсан түр ажлын байр 495 гарав.

2008 он гарсаар хөдөлмөр халамж үйлчилгээний хэлтсээр зуучлуулан 921 хүн ажилд оров.

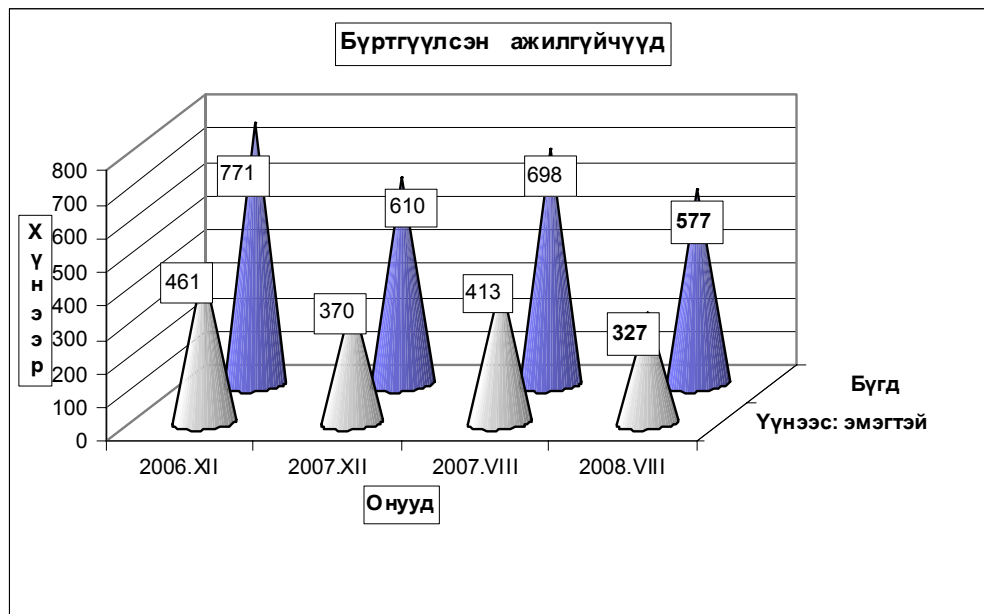

Бүртгүүлсэн Ажилгүйчүүдийн тоо, тайлант хугацааны эцэст
Number of unemployed registered persons, at the end of period

	Ажилгүйчүүд Unemployment			Дүнд эзлэх хувь		ЭЗ-ийн идэвхтэй хүнд эзлэх хувь	
	2006 7-31	2007 8-30	2008 8-30	2007 8-30	2008 8-30	Оны эцэст	
					2006	2007	
БҮГД TOTAL	704	698	577	100.0%	100.0%	1.77%	1.36%
үүнээс: а. урьд нь ажилтай байсан	127	81	155	11.6%	26.9%		
б. анх удаа ажил эрж байгаа	577	617	422	88.4%	73.1%		
Ажилгүйчүүд насны бүлгээр: Unemployment by age group	704	698	577	100.0%	100.0%		
16 - 24 настай	124	146	99	20.9%	17.2%		
25 - 34 настай	242	226	194	32.4%	33.6%		
35 - 44 настай	217	205	151	29.4%	26.2%		
45 - 60 настай	121	121	133	17.3%	23.1%		
Бүгдээс-эмэгтэй Total by- female	410	413	327	59.2%	56.7%	1.62%	1.28%

Бүртгүүлсэн Ажилгүйчүүдийн тоо, Боловсролын түвшингээр
Number of unemployed registered persons, by educational level

	2005.XII	2006.XII	2007.XII	2008 он	
				VII	VIII
Бүгд Total	685	771	610	627	577
үүнээс:Эмэгтэй of whom female	394	461	370	360	327
Дээд боловсролтой Higher education	64	97	88	91	66
Тусгай дүнд боловсролтой Specialized secondary education	54	64	20	40	38
Мэргэжлийн анхан шатны Skilled workers	45	61	24	34	48
Бүрэн дүнд Completed secondary school	229	230	283	275	190
Бүрэн бус дүнд Non-completed secondary school	260	289	189	178	207
Бага Completed primary school	29	25	6	6	25
Боловсролгүй Uneducated persons	4	5		3	3

Ажилгүйдлийн шалтгаан
UNEMPLOYED

	Оны эхний 8 сард In the first 8 months		Тухайн сард particular months	
	БҮГД TOTAL	үүнээс Эм of whom female	БҮГД TOTAL	үүнээс Эм of whom female
БҮГД TOTAL	1183	617	273	134
Орон тооны цомхтголоор	21	13	7	7
Байгууллага татан буугдсан	63	49		
Өөр газраас шилжиж ирсэн	25	15	2	2
Сургууль төгссөн	61	47	6	4
Цэргээс халагдсан	1	1	1	1
Мэргэжлийн ажил олдоогүй	79	46	1	1
Бусад	933	446	256	119
Ажилгүй-н бүртгэлээс хасагдса	295	171	4	3

Бүртгүүлсэн ажилгүйчүүдээс ажилд орсон хүн
Number of unemployed entered into work

	Оны эхний 8 сард In the first 8 months		Тайлант сард As months	
	БҮГД TOTAL	үүнээс Эм of whom female	БҮГД TOTAL	үүнээс Эм of whom female
БҮГД TOTAL	992	492	319	164
Улсын үйлдвэрийн газарт State enterprise	14	5	6	3
Төрийн, төсөвт байгууллагад Government organization	141	100	60	35
Компани Company	198	92	38	19
Хоршоо Cooperative	1	1		
Бусад газарт Others	638	294	215	107

**Ажилгүйчүүдийн тоог сумдаар үзүүлбэл.
UNEMPLOYED, BY - SOMS.**

	Ажилгүйчүүд Unemployed				Дүнд эзлэх хувь Composition, %			
	2005	2006	2007	2008	2005	2006	2007	2008
	12-30	12-30	8.30	08-30	12-30	12-30	8.30	08-30
Алтанбулаг	22	15	12	17	3.2%	1.9%	1.7%	2.95%
Аргалант	16	9	21	7	2.3%	1.2%	3.0%	1.21%
Архуст	13	27	15	9	1.9%	3.5%	2.1%	1.56%
Батсүмбэр	44	45	54	4	6.4%	5.8%	7.7%	0.69%
Баян	12	3	8	2	1.8%	0.4%	1.1%	0.35%
Баяндэлгэр	7	1	12	2	1.0%	0.1%	1.7%	0.35%
Баянжаргалан	1	22	25	21	0.1%	2.9%	3.6%	3.64%
Баян-Өнжүүл	6	6	7	9	0.9%	0.8%	1.0%	1.56%
Баянхангай	21	21	20	7	3.1%	2.7%	2.9%	1.21%
Баянцагаан	2	12	24	6	0.3%	1.6%	3.4%	1.04%
Баянцогт	14	17	21	12	2.0%	2.2%	3.0%	2.08%
Баянчандмань	18	19	41	10	2.6%	2.5%	5.9%	1.73%
Борнуур	25	30	35	3	3.6%	3.9%	5.0%	0.52%
Бүрэн	30	19	1	4	4.4%	2.5%	0.1%	0.69%
Дэлгэрхаан	26	19	6	12	3.8%	2.5%	0.9%	2.08%
Жаргалант	18	35	48	28	2.6%	4.5%	6.9%	4.85%
Заамар	34	16	9	9	5.0%	2.1%	1.3%	1.56%
Лүн	17	28	6	27	2.5%	3.6%	0.9%	4.68%
Мөнгөнморьт	7	8	4	5	1.0%	1.0%	0.6%	0.87%
Өндөрширээт	8	6	22	1	1.2%	0.8%	3.2%	0.17%
Сүмбэр	1	12	15	28	0.1%	1.6%	2.1%	4.85%
Сэргэлэн	13	13	25	10	1.9%	1.7%	3.6%	1.73%
Угтаал	31	21	15	8	4.5%	2.7%	2.1%	1.39%
Цээл	20	8	25	46	2.9%	1.0%	3.6%	7.97%
Эрдэнэ	43	27	12	14	6.3%	3.5%	1.7%	2.43%
Эрдэнэсант	7	38	32	11	1.0%	4.9%	4.6%	1.91%
Зуунмод	229	294	183	265	33.4%	38.1%	26.2%	45.93%
Аймгийн дүн	685	771	698	577	100.0%	100.0%	100.0%	100.0%

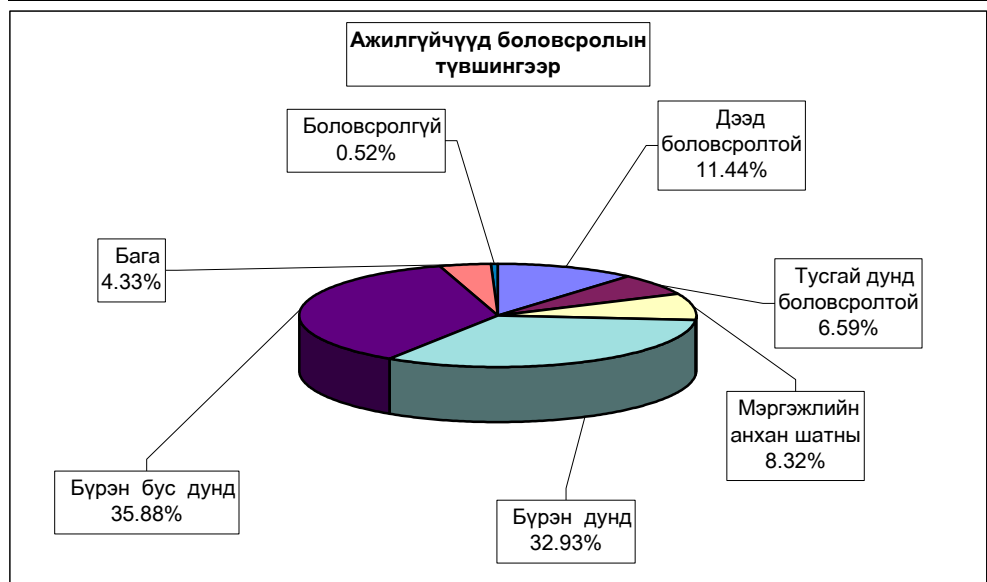

10000 ХҮН АМД НОГДОХ АЖИЛГҮЙЧҮҮДИЙГ СУМДААР ҮЗҮҮЛБЭЛ:
NUMBER OF UNEMPLOYED ENTERED INTO WORK PERSONS PER 10000 POPULATION

	ЭЗ-ийн идэвхтэй хүн амд эзлэх хувь				Ажилд орсон хүн		Оны эхний хөдөлмөрийн насны 10000 хүнд ногдох ажилгүйчүүд.			
	2006	2007	2007	2008	Оны эхнээс	Тайлант сард	2006	2007	2007	2008
	12-30	12-30	8-30	8-30			12-30	12-30	8-30	8-30
Алтанбулаг	0.85%	1.25%	0.68%	0.97%	4		74	110	59	84
Аргалант	0.86%	0.83%	2.01%	0.65%	19		73	70	169	56
Архуст	4.16%	3.27%	2.31%	1.96%	77		302	168	168	101
Батсүмбэр	1.30%	1.78%	1.56%	0.12%	102	23	114	139	137	10
Баян	0.33%	0.84%	0.89%	0.21%	5		23	60	62	16
Баяндэлгэр	0.16%	1.66%	1.92%	0.30%	12	3	13	142	161	27
Баянжаргалан	2.55%	2.38%	2.90%	2.18%	46		223	222	253	213
Баян-Өнжүүл	0.41%	0.65%	0.48%	0.59%	9	9	37	60	43	56
Баянхангай	3.30%	0.70%	3.14%	0.98%	22	10	214	56	204	71
Баянцагаан	0.87%	1.64%	1.74%	0.45%	13		80	151	160	40
Баянцогт	1.53%	1.98%	1.89%	1.19%	44		133	156	165	94
Баянчандмань	1.75%	0.79%	3.78%	0.79%	43		90	46	194	47
Борнуур	1.16%	1.27%	1.35%	0.11%	81	69	104	116	121	10
Бүрэн	1.09%	0.06%	0.06%	0.24%	2		99	5	5	21
Дэлгэрхаан	1.95%	0.46%	0.61%	1.10%	15		160	41	51	101
Жаргалант	1.18%	1.53%	1.61%	0.91%	39		95	126	131	76
Заамар	0.56%	0.30%	0.31%	0.30%	84	34	42	24	24	24
Лүн	2.32%	0.53%	0.50%	2.37%	6		173	36	371	167
Мөнгөнморьт	1.05%	0.46%	0.52%	0.58%	9		67	32	34	42
Өндөрширээт	0.60%	2.25%	2.20%	0.09%	47	26	49	187	180	8
Сүмбэр	1.24%	1.46%	1.55%	3.14%	12		104	119	131	244
Сэргэлэн	1.35%	0.37%	2.59%	0.92%	14		109	31	209	84
Угтаал	1.77%	0.97%	1.26%	0.65%	11		137	83	98	52
Цээл	0.84%	1.48%	2.63%	4.53%	21		52	96	161	296
Эрдэнэ	1.58%	0.59%	0.70%	0.75%	14		126	49	562	66
Эрдэнэсант	1.97%	0.48%	1.66%	0.53%	3		116	31	98	34
Зуунмод	4.35%	2.91%	2.71%	3.81%	238	145	311	205	194	281
Аймгийн дүн	1.77%	1.36%	1.60%	1.29%	992	319	137	106	124	102

ШИНЭЭРБИЙ БОЛСОН АЖЛЫН БАЙР

	2007-08	2008-08		Эдийн засгийн салбарын ангиллаар														Нийтийг хамарсан түр ажлын байр		
		оны эхнээс	тухайн сард	A	C	D	M	E	F	G	H	I	O	K	J	L	N			
				Алтанбулаг	25	3									3					
Аргалант	22	37		9		8				2		16	1						1	
Архуст	77	18		12						4		1							1	
Батсүмбэр	49	61	23	33		9	2		1	5	1	1	3	1	1	3	1			
Баян	23																			
Баяндэлгэр	43	8				8														
Баянжаргалан	83	32		4	25		1			2										
Баян-Өнжүүл	46	8	8	2		5													1	
Баянхангай	50	15	8	8		2						4							1	13
Баянцагаан	41																			
Баянцогт	22	11		8									1						1	1
Баянчандмань	41	9		1		3				3	1		1							
Борнуур	64	68	58	39	8					2	6	3		10						140
Бүрэн	34																			
Дэлгэрхаан	13	11		6			1												1	1
Жаргалант	222	13		1		6				2										4
Заамар	103	90	33	55	9	9				2	9	1	2						3	
Лүн	20																			
Мөнгөнморьт	24	9		3		2							2			1				
Өндөрширээт	11	22	12	10		4	2			1			3						2	15
Сүмбэр	25	2					2													
Сэргэлэн	33	13		2		9				2										
Угтаал	32	9		5		3														1
Цээл	70	31		12		6				4	4				4	1				18
Эрдэнэ	69	10				6						3		1						
Эрдэнэсант	78	3																		
Зуунмод	343	102	61	59		9				1	4	9		1	5				2	12
Аймгийн дүн	1663	585	203	269	42	86	11	4	7	43	28	23	26	6	12	20	8			495

Тайлбар: А-ХАА, ан агнуур, ойн аж ахуй, С-Уул уурхай олборлолт, D-Боловсруулах үйлдвэр, M-Боловсрол
 E-Цахилгаан, хийн үйлдвэрлэл, усан хангамж, F-Барилга, G-Бөөний болон жижиглэн худалдаа, гэр ахуй
 H-Зочид буудал зоогийн газар, I-Тээвэр, аж ахуй холбоо, O-Олон нийт бие хүнд үзүүлэх үйлчилгээ
 K-Үл хөдлөх хөрөнгө, түрээс бизнесийн үйл ажиллагаа,
 L-Төрийн удирдлага ба батлан хамгаалах үйл ажиллагаа, албан журмын нийгмийн хамгаалал,
 N-Эрүүл мэнд нийгмийн хамгаалал, J-санхүүгийн зуучлалын үйл ажиллагаа



Ургац хураалт

9 сарын 1-ний байдлаар 18 тонн төмс, 240.1 тонн хүнсний ногоо хураалаа.

Ургац хураалт, хадлан тэжээл бэлтгэл.

		2008-08	2007-08	2006-08	2005-08	2004-08	2003-08	2002-08	2001-08	2000-08	1999-08
Үр тариа бүгд	Хураасан талбай				410.0	250.0		8283.0	1893.0	300.0	3507.0
	Авсан ургац				130.0	310.0		3484.0	1174.1	150.0	2709.4
	1 гектарын ургац (цн)				3.17	12.40		4.21	6.20	5.00	7.73
Үүнээс улаан буудай	Хураасан талбай				410.0	250.0		8283.0	1689.0	300.0	3507.0
	Авсан ургац				130.0	310.0		3484.0	1144.1	150.0	2709.4
	1 гектарын ургац (цн)				3.17	12.40		4.21	6.77	5.00	7.73
ТӨМС	Хураасан талбай	2.0	62.0	23.5	65.5	219.4	60.60	32.00	34.20	99.20	18.20
	Авсан ургац	18.0	580.5	208.4	401.6	1892.6	404.00	149.00	208.30	830.90	92.30
	1 гектарын ургац (цн)	90.00	93.63	88.68	61.32	86.28	66.67	46.56	60.91	83.76	50.71
Хүнсний ногоо	Хураасан талбай	30.200	99.000	52.5	50.7	101.8	49.90	91.60	82.01	52.10	16.10
	Авсан ургац	240.10	1080.10	469.0	371.0	959.4	263.30	274.90	454.10	368.90	57.30
	1 гектарын ургац (цн)	79.50	109.10	89.33	73.17	94.29	52.77	30.01	55.37	70.81	35.59
Бэлтгэсэн өвс- бүгд (тонн)		14429.7	19959.5	38382.2	30214.9	29017.9	13343.8	10674.3	17189.0	7518.4	14241.0
үүнээс - улсын фондод			2.3	149.0	622.0						
Бэлтгэсэн гар тэжээл (тонн)		48.3	75.8	590.8	314.7	445.5	182.80	60.00	185.00	22.70	6.50
Ногоон тэжээл, олон наст өвс											
Бэлтгэсэн дарш (тонн)		450.0									
Тосны ургамал (тонн)			300.0								
Чихрийн манжин (тонн)											
Бэлдсэн уринш (гектар)		800.0	2440.0	10720.0		6316.0		32638.0	60615.0	22386.0	52595.0

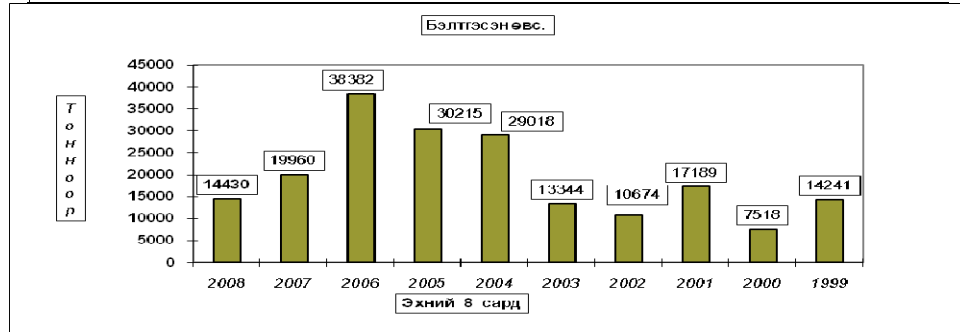
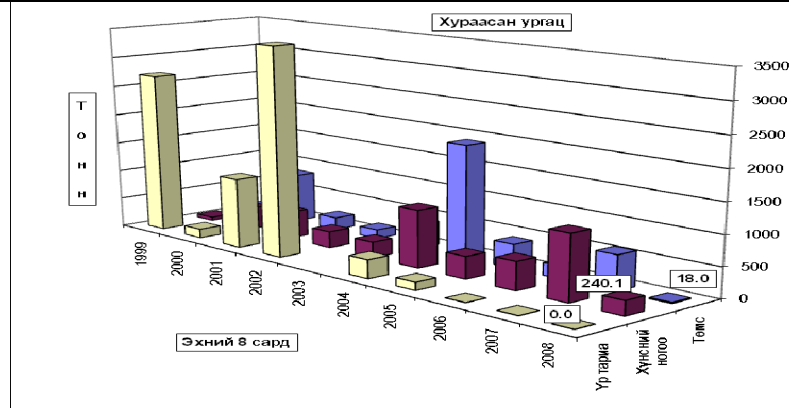

	ТӨМС - POTATO											Төкмөт ургац Yields of staple agricultural crops (цн-цн)			
	Хураан- сан талбай Harvested area	Ургац-Harvest (тонн, tons)				хувь percent									
		2006-08	2007-08	2008-08											
Алтанбулаг		80.0	128.0												
Батсүмбэр			87.5												
Баянцогт		3.4													
Баянчандмань		5.0													
Борнуур	2.0	120.0	330.0	18.0	5.5%	90.0									
Сүмбэр			5.0												
Зуунмод			30.0												
Аймгийн дүн	2.0	208.4	580.5	18.0	3.1%	90.0									
ХҮНСНИЙ НОГОО -VEGETABLES															
Алтанбулаг		120.00	172.00												
Баян-Өнжүүл	0.20			0.10		5.0									
Баянцогт		1.5													
Баянчандмань		12.0													
Борнуур	30.0	335.5	900.0	240.0	26.7%	80.0									
Сүмбэр			8.1												
Аймгийн дүн	30.2	469.00	1080.10	240.10	22.2%	79.5									
	Бэлтгэсэн өвс, тонноор					Бэлтгэсэн гар тэжээл (тонн)					Бэлдсэн уринш Land preparation (гектар-hectar)				
	2005-08	2006-08	2007-08	2008-08	хувь percent	2006-08	2006-08	2007-08	2008-08	хувь percent	2005-08	2006-08	2007-08	2008-08	хувь percent
Алтанбулаг	1100.0	2500.0		120.0		110.0	110.0								
Аргалант	230.0	125.0	625.0			19.0	19.0	5.0							
Архуст	60.0	240.0	26.0	40.0	153.8%										
Батсүмбэр	5014.0	4220.0	2400.0	3100.0	129.2%			0.5							
Баян			10.0												
Баяндэлгэр	580.0	590.0	200.0	1200.0	600.0%	2.5	2.5	0.5	0.8	160.0%					
Баянжаргалан	1.5	16.1						1.5							
Баян-Өнжүүл	36.0	150.0				50.0	50.0		7.2						
Баянхангай	220.0	170.0	130.0			120.0	120.0								
Баянцагаан		24.0	55.0	10.0	18.2%	6.0	6.0	30.0	2.5	8.3%					
Баянцогт	2154.0	2750.0	250.0			96.0	96.0				900.0				
Баянчандмань	1687.0	1050.0	40.0	100.0	250.0%						65.0				
Борнуур	4100.0	2800.0	1300.0	800.0	61.5%								800.0		
Бүрэн	100.0	50.0				50.0	50.0		6.0						
Дэлгэрхаан		80.0	163.5	0.6	0.3%	5.0	5.0	32.7	0.1	0.2%					
Жаргалант	2000.0	5160.0	2500.0								5250.0				
Заамар	500.0	1150.0		250.0											
Лүн	909.1	1452.0	280.0	253.0	90.4%	98.0	98.0		25.0						
Мангунморьт	1370.0	2300.0	1330.0												
Өндөрширээт	980.0	1700.0				16.5	16.5								
Сүмбэр	300.0	500.0	125.0								1109.0				
Сэргэлэн	50.0	1540.0	5.0	100.0	2000.0%										
Утгаал	860.0	880.0	300.0	400.0	133.3%						1600.0				
Цээл	3640.0	4000.0	4900.0	180.0	3.7%						1550.0	2440.0			
Эрдэнэ	2800.0	4800.0	2800.0	5800.0	207.1%										
Эрдэнэсант	1495.0	1.4	2530.0	2000.0	79.1%	0.8	0.8	5.6	0.6	10.7%	246.0				
Зуунмод	28.3	133.7		66.1		17.0	17.0		6.1						
Бүгд дүн	30214.9	38382.2	19969.5	14429.7	72.3%	590.8	590.8	75.8	48.3	63.7%	2440.0	800.0	32.8%		
Төвийн бүс	1214.3	4347.7	60.0	296.1	493.5%	183.0	183.0	30.0	15.8	52.7%					
Зүүн бүс	4811.5	7946.1	4356.0	7050.0	161.8%	2.5	2.5	2.0	0.8	40.0%					
Баруун бүс	8704.1	9483.4	8303.5	3083.6	37.1%	290.3	290.3	38.3	31.7	82.7%	3396.0	2440.0			
Хойд бүс	15485.0	16605.0	7240.0	4000.0	55.2%	115.0	115.0	5.5			7324.0	800.0			

9 сарын 1-ний байдлаар **14429.66** тонн өвс, **48.27** тонн гар тэжээл бэлтгэв.

Том малын зүй бус хорогдол

9 сарын 1-ний байдлаар оны эхний малын 2.58 хувь буюу 67870 том мал зүй бусаар хорогдлоо. Оны эхний тэмээний 0.85 адууны 2.96, үхрийн 16.78, хонины 2.12, ямааны 6.76 хувь нь тус бүр хорогдов. Хамгийн их хорогдолтой 5 сум Дэлгэрхаан, Бүрэн, Баян-Өнжүүл, Алтанбулаг, Архуст сумд оны эхний малынхаа 18.40-3.98 хувь 15844-2134 том мал зүй бусаар хорогдуулсан нь аймгийн бүх хорогдлын 77.01 хувийг бүгд 52273 толгой) эзлэв.

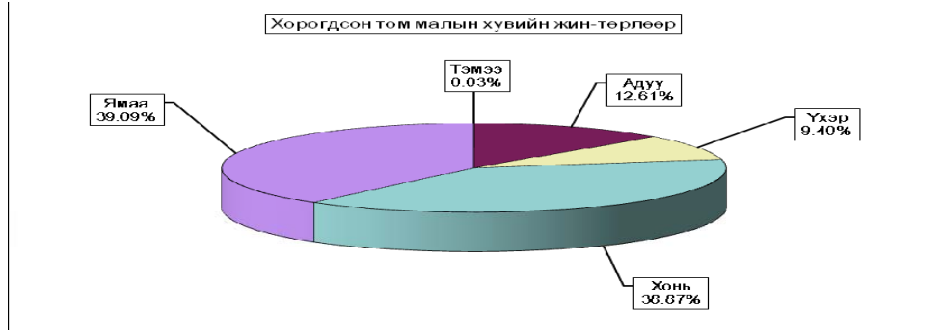

Том малын зүй бус хорогдол - Natural losses of adult animals

	Хорогдсон том мал - толгой						үүнээс - өвчнөөр үхсэн мал						Хорогдсон хээлтэгч						Эзлэх хувь		Оны эхний малд эзлэх хувийн жин
	Number of losses adult animals, heads						of which-losses animals due to the diseases												хорог-	өвчнөөр	
	Малын төрлөөр - by types of animals																		долд	үхсэн малд	
	Бүгд	Тэмээ	Адуу	Үхэр	Хонь	Ямаа	Бүгд	Тэмээ	Адуу	Үхэр	Хонь	Ямаа	Бүгд	Тэмээ	Адуу	Үхэр	Хонь	Ямаа	total	losses due to the diseases	
Total	camel	horse	cattle	sheep	goat	Total	camel	horse	cattle	sheep	goat	Total	camel	horse	cattle	sheep	goat				
Алтанбулаг	8783		760	565	3868	3590	368		48	75	135	110							12.94%	4.19%	5.08%
Аргалант	539		73	68	190	208	222		41	33	70	78							0.79%	41.19%	0.78%
Архуст	2134		86	58	1540	450	2134		86	58	1540	450							3.14%	100%	3.98%
Батсүмбэр	753		102	278	191	182	201		31	59	55	56							1.11%	26.69%	1.11%
Баян	1809		560	200	448	601						846							2.67%		2.87%
Баяндэлгэр	272	1	43	34	111	83	103		20	11	35	37							0.40%		0.30%
Баянжаргалан	717		382	14	196	125	151		130	1	10	10							1.06%		21.06%
Баян-Өнжүүл	10064	7	278	92	6040	3647	316		28	16	216	56							14.83%	3.14%	5.77%
Баянхангай	660		5	9	84	562	47				21	26							0.97%		7.12%
Баянцагаан	1974	4	823	396	387	364	403	2	268	48	32	53							2.91%		20.42%
Баянцогт	677		105	47	249	276	191		22	15	74	80							1.00%		28.21%
Баянчандмань	134		7	33	21	73	27		6	8	5	8							0.20%		20.15%
Борнуур	215		42	23	74	76	105		17	12	36	40							0.32%		48.8%
Бүрэн	15844		2530	1523	5341	6450	14883		2510	1513	5241	5619							23.34%		94%
Дэлгэрхаан	15448	3	1932	2469	4527	6517	170		170										22.76%		1.10%
Жаргалант	588		75	78	246	189	114		17	16	40	41									19.39%
Заамар	370		42	17	142	169	27		3	3	13	8							0.55%		7.30%
Лүн	1803	1	111	50	811	830															1.18%
Мөнгөнморьт	296		42	43	136	75	38			3	22	13									12.84%
Өндөрширээт	433		52	23	230	128	14		14												3.23%
Сүмбэр	153		16	12	68	57	8			2	3	3									0.23%
Сэргэлэн	1133	2	213	71	412	435	95		95												1.67%
Угтаал	36		7	2	17	10	26		5	2	11	8									0.05%
Цэцэг	438		34	28	82	294	98		9	12	31	46									0.65%
Эрдэнэ	735		149	126	214	246	127		21	19	49	38									1.08%
Эрдэнэсант	1311		73	69	518	651	80		12	5	24	39									1.93%
Зуунмод	551		17	55	239	240	358		5	16	177	160									0.81%
Бүгд дүн	67870	18	8559	6383	26382	26528	20306	2	3588	1927	7840	6979	19726	6	2738	1668	7444	7670	100%	29.92%	2.58%
2007-08	6746	3	1116	673	2682	2272	2773	3	380	276	1264	850	2416	2	411	272	954	777	100%	41.11%	



А Ж Ү Й Л Д В Э Р

Өмчийн бүх төрлийн аж үйлдвэрийн газрууд оны эхний 8 сард (2000 оны зэрэгцүүлсэн үнэнд шилжүүлснээр) **3300.95** сая ₮-ийн бүтээгдэхүүн үйлдвэрлэсэн нь өмнөх оны мөн үеэс **13.2 хувь** буюу **384.12** сая ₮-өөр **өсөв**. Аймгийн нийт бүтээгдэхүүний үйлдвэрлэл **өссөн** нь уул уурхай олборлох болон боловсруулах салбарын үйлдвэрлэл өмнөх оны мөн үеэс **11.5-51.0** хувь буюу **96.87-421.08** сая ₮-өөр өссөн нь нөлөөлөв. Уур ус, дулааны үйлдвэрлэл бага хэмжээгээр буурсан боловч аймгийн үйлдвэрлэлийн голлох үүргийг гүйцэтгэдэг Да-Ди Монгол бүр мөсөн зогссон, Ажлын хувцас холдинг ХХК-ны ажиллагсадын тоо өмнөх оноос 2.95 дахин буурч, захиалга буурсан нь **170 гаруй** сая ₮-ийн бүтээгдэхүүн нэмж үйлдвэрлэх боломж алдав. Оны үнээр нийт бүтээгдэхүүний үйлдвэрлэлтэнд эзлэх сумдын үйлдвэрлэсэн бүтээгдэхүүний хувийн жингээс үзэхэд **Зуунмод, Баянцагаан, Баянцогт, Баян, Батсүмбэр, Заамар** сумд **29.38-2.80** (эдгээр сумдын үйлдвэрлэлт **82.41**) хувийг эзлэв.

Оны эхний 08 сарын байдлаар аймгийн нийт үйлдвэрлэлтэнд дулааны эрчим хүч 39.87, боловсруулах үйлдвэрлэл 28.39, ашигт малтмал олборлолт 31.74 хувийг тус тус эзлэв.

АЖ ҮЙЛДВЭРИЙН НИЙТ ҮЙЛДВЭРЛЭЛТ салбараар, 2000 оны зэрэгцүүлэх үнээр,
МЯН.ТӨГ

GROSS INDUSTRIAL OUTPUT, by division, at constant prices of 2000 / mln tog/

АЖ ҮЙЛДВЭРИЙН САЛБАР INDUSTRIAL SECTOR	2007 VIII	2008 VIII	2007 I-VIII	2008 I-VIII	Дунд эзлэх % Percentage share to total		2008% 2007%
					2007 -I-VII 2008 -I-VII		
Нийт дүн Total	248.22	407.66	2,916.83	3,300.95	100.0	100.0	113.2%
Ашигт малтмал олборлолт mining and quarrying	43.20	130.50	626.73	1,047.81	21.49%	31.74	151.0%
Боловсруулах аж үйлдвэр / manufacturing/ Хүнсний бүтээгдэхүүн, ундаа үйлдвэрлэл Manufacture of food products and beverages	204.4	276.60	840.2	937.07	28.81	28.39	111.5%
Хүнсний бусад бүтээгдэхүүн үйлдвэрлэл Manufacture of other food products	14.07	12.15	164.64	133.75	5.64%	4.05%	81.2%
Сүү, сүүн бүтээгдэхүүн үйлдвэрлэл Manufacture of dairy products	0.00	1.85	0.00	7.35	0.000%	0.223%	0.0%
Үр тарианы гурил, цардуул, малын тэжээл Manufacture of grain mill products, starches, starch products, and prepared animal feeds	0.00		0.00		0.00%	0.00%	0.0%
Хүнсний бусад бүтээгдэхүүний үйлдвэрлэл Manufacture of other food products	4.05	6.27	76.14	61.63	2.61%	1.87%	80.9%
Ундаа үйлдвэрлэл/согтууруулах ундаа ороод/ Manufacture of beverages	10.02	4.03	88.50	64.77	3.03%	1.96%	73.2%
Нэхмэлийн үйлдвэрлэл Manufacture of textiles	2.63	2.82	12.65	13.77	0.43%	0.42%	108.9%
Хувцас үйлдвэрлэл, үслэг арьс боловсруулалт Manufacture of wearing apparel dressing and dyeing of fur	43.12	103.07	300.34	162.31	10.30%	4.92%	54.0%
Арьс шир боловсруулах, ширэн эдлэл, гутал үйлдвэрлэл Tanning, dressing of leather, manufacture of luggage, handbags, saddlery harnesses, footwear	51.90	109.69	194.38	494.03	6.66%	14.97%	254.2%
Мод, модон эдлэл Manufacture of wood and wooden products	5.09	5.18	41.55	39.20	1.42%	1.19%	94.3%
Нийтлэх, хэвлэх, дуу бичлэг хийх ажиллагаа Publishing, printing and reproduction of recorded media	86.40	39.00	88.66	51.55	3.04%	1.56%	58.1%
Төмрийн үйлдвэрлэл Manufacture of basic metals	1.21	4.69	38.02	42.46	1.30%	1.29%	111.7%
Цахилгаан, дулаан, уур үйлдвэрлэл Electricity, thermal energy, steam	0.60	0.56	1,449.86	1,316.07	49.7	39.87	90.8%
Цахилгаан, дулаан, уур үйлдвэрлэл Electricity, thermal energy, steam	0.00	0.00	1443.90	1310.35	99.59	99.56	90.8%
Ус ариутгал, усан хангамж Collection, purification and distribution of water	0.60	0.56	5.96	5.73	0.41	0.44	96.0%

Энэ сард аж үйлдвэрийн гол нэр төрлийн 37 бүтээгдэхүүнээс 17 нэрийн бүтээгдэхүүний үйлдвэрлэл өнгөрсөн оны мөн үеэс нэмэгдлээ. Нэр төрлөөр нь үзвэл ногооны консерв, сүү, сүүн бүтээгдэхүүн, түгээсэн цэвэр ус, эсгий болон монгол гутал, сүлжмэл эдлэл, төрөл бүрийн өмд, гэрийн мод, зүсмэл материал, алт мөнгөн эдлэл, төмөр эдлэл, хайлуур жоншны баяжмал, шохой, цагаан тугалга, эсгий эдлэл, хөнгөн блок, угаасан ноос зэрэг бүтээгдэхүүний үйлдвэрлэл өсч, сувагжуулалт, дулаан үйлдвэрлэл, монгол дээл, эмэгтэй хослол, ажлын бээлий, савхин гутал, эсгий, төрөл бүрийн цамц, шорт, архи, ундаа, талх, нарийн боов, ном товхимол, хүснэгт маягт, бусад хэвлэлийн зүйл гэрийн модон хэрэглэл, зуух пийшин, үнэт металл гоёлын зүйлс, гянтболдын баяжмал, хэрэглээний мод зэрэг 20 нэрийн бүтээгдэхүүний үйлдвэрлэл буурав.

ГОЛ НЭР ТӨРЛИЙН БҮТЭЭГДЭХҮҮН ҮЙЛДВЭРЛЭЛТ PRODUCTION OF MAJOR COMMODITIES									
Гол нэр төрлийн бүтээгдэхүүн	MAJOR COMMODITIES	Хэмжих нэгж	units	2007 VIII	2008 VIII	2007 I-VIII	2008 I-VIII	2008-I-VIII	2007-I-VIII
Цахилгаан дулааны эрчим хүч үйлдвэрлэл-усан хангамж	Electricity, thermal energy band water supply								
Дул. Эрчим хүч	Thermal energy	мян.г.кл	thous.Gcal	3.8		171.9	156.0	90.8	
Түгээсэн цэвэр ус	Distribution water	мян/м3	thous.m 3	11.1	11.5	90	97.1	107.9	
Сувагжуулалт	Collection, purification and distribution water	мян/м3	thous.m 3	3.2	3.0	32.0	30.7	96.9	
Уул уурхай, олборлох аж үйлдвэр	Mining and duarrind								
Алт	Gold	кг	kg						
Гянтболдын баяжмал	Tangsten concentrate	тн	tons	250		4863			
Хайлуур Жоншны баяжмал	Fluor spar concentrate	тн	tons	15.1	2250.0	205.1	9852.0	4803.5	
Шохой	Lime	тн	tons	211.5		1683.5	2248.0	133.5	
Цагаан тугалга		мян.тн			8.6		34.6		
Боловсруулах аж үйлдвэр	Manufacturing								
Монгол дээл, тэрлэг бүгд	"DEEL"	ширхэг	pieces	394	427	4442	4069	91.6	
Сүлжмэл эдлэл	Knitted goods	мян.төг	thous.teg	2630.5	2821.5	12647.8	13774.6	108.9	
Савхин гутал бүгд	Leather footwear	хос	pairc	153	168	1223	915	74.8	
Эмэгтэй хослол	Female suits	хос	pairc	1300	124	1879	788	41.9	
Эсгий гутал бүгд	felt boots	хос	pairc		230	579	715	123.5	
Монгол гутал бүгд		хос	pairc				28		
Хивс	Carpet	мян.кв.м	thous.m 2						
Хэрэглээний мод	Wood as a fuel	мян.м3	thous.m 3				0.1		
Гурил	Wheat flour	тонн	tons						
Талх	Bread	тонн	tons	8.5	8.4	96.6	67.2	69.6	
Нарийн боов	bakery products	тонн	tons	1.8	4.5	56.1	46.9	83.6	
Ногооны консерв		тонн	tons			0.3	0.8	266.7	
Хушний самар		тонн	tons						
Арвайн гурил		тонн	tons						
Савхин дээл, куртка	Leather jacket	ширхэг	pieces						
Костюм	Suits	хос	pairc						
Гэрийн мод		ширхэг	pieces		2		2		
Гэрийн мод, модон эдлэл	Wood and wooden articles	мян.төг	thous.teg	3391	3386.8	33540.9	26272.8	78.3	
Ундаа	Soft drinks	мян.литр	thous.l	7.2		39.3	5.6	14.2	
Зүсмэл материал	Sawn wood	м3	m 3	0.2	0.185	0.9	1.561	173.4	
Тэжээл	Fodder	тонн	tons						
Куртка	Jacket	ширхэг	pieces						
Цамц, Ж елет	Sweater	ширхэг	pieces	45698	9811	255771	9964	3.9	
Өмд	Troosers @ pants	ширхэг	pieces	19473	2208	143521	150534	104.9	
Шорт	shorts	ширхэг	pieces			49399			
Хөвчтэй бээлий	jeans skirt	ширхэг	pieces	700		1225			
Хөнгөн блок		тонн	tons		2.6		3.2		
Алт, мөнгөн эдлэл	Jewellery	ширхэг	pieces		8	16	158	987.5	
Шахмал түлш		ширхэг	pieces						
Зуух, яндан, пийшин	oven, chimney	ширхэг	pieces	2	3	47	32	68.1	
Төмөр эдлэл		мян.төг	thous.teg	574.4	670.0	3082.2	4174.5	135.4	
Үнэт металл гоёлын зүйлс		ширхэг	pieces	1	6	55	52	94.5	
Барилгын хаалга, цонх	Building door and windows	мян.м.кв	thous.m 2						
Архи, дарс	Alcohol drinks	мян.литр	thous.l	3.8	1.7	35.2	27.0	76.7	
Сонин	Newspaper	мхдх	m in-pr.p						
Ном товхимол	Book	мхдх	m in-pr.p	144.0	65.0	146.8	85.8	58.4	
Хүснэгт маягт	Charters	мхдх	m in-pr.p		1.5	48.0	7.1	14.8	
Бланк /бусад	Blank /others/	мян.ш	m in pieces			0.4	0.14	35.0	
Спорт хослол	Sports clothes	хос	pairc						
Эсгий эдлэл		мян.км					0.2		
Эсгий	Felt	мян.м	thous.m	3.8	6.0	21	9.0	42.9	
Угаасан ноос		тонн	tons	115.0	120.0	195.0	480.0	246.2	

Аж үйлдвэрийн салбарын дүнгээр оны эхний 8 сард оны үнээр 5259.70 сая ₮-ийн бүтээгдэхүүн борлуулсан нь өнгөрсөн оны мөн үеийнхээс 24.3 хувь буюу 1028.35 сая ₮-өөр өсөв. 2008 оны эхний 8 сард томосгосон салбараар хэвлэл, дулаан, модон болон төмөр эдлэл, зарим хүнсний бүтээгдэхүүн, уул уурхайн салбаруудын бүтээгдэхүүний борлуулалт өнгөрсөн оны мөн үеэс 15.5-109.3 хувь буюу 1.37-581.0 сая ₮-өөр өссөн нь нөлөөлжээ.

Оны үнээр нийт борлуулалтанд сумдын борлуулсан бүтээгдэхүүний эзлэх хувийн жингээс үзэхэд **Зуунмод, Баянцагаан, Баянцогт, Баян, Батсүмбэр** сумд 30.92-2.72 (эдгээр сумдын борлуулалт 82.93) хувийг эзлэв.

Аймгийн нийт борлуулалтын 31.7 хувь нь дулааны, 32.1 хувь нь боловсруулах, 36.2 хувь нь уул уурхайн аж үйлдвэрийн борлуулалт эзлэв.

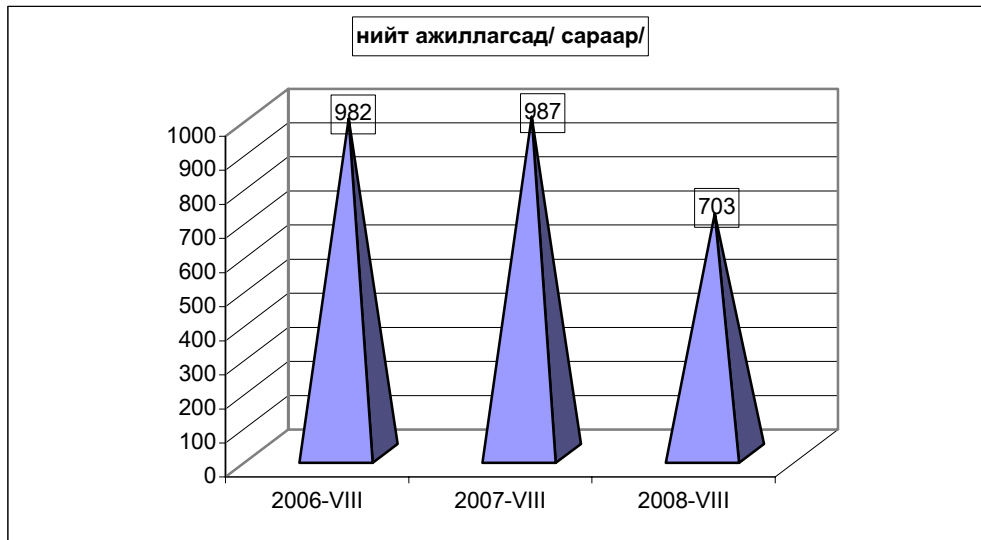

АЖ ҮЙЛДВЭРИЙН АЖИЛЛАГСДЫН ТОО, сарын эцэст
EMPLOYMENT IN INDUSTRY, at the end of the month

АЖ ҮЙЛДВЭРИЙН САЛБАР INDUSTRIAL SECTOR	2006 VIII	2007 VIII	2008 VIII	Дүнд эзлэх хувь Percentage share to total			2008% 2007%
				2006	2007	2008	
Нийт дүн Total	982	987	703	100	100	100	71.2%
Ашигт малтмал олборлолт mining and quarrying	0	169	53	0.00%	17.12%	7.54%	0.0%
Боловсруулах аж үйлдвэр / manufacturing/ Хүнсний бүтээгдэхүүн, ундаа үйлдвэрлэл Manufacture of food products and beverages	820	680	508	83.50%	68.90%	72.26%	74.7%
Сүү, сүүн бүтээгдэхүүн үйлдвэрлэл Manufacture of dairy products	4	0	5	6.3%	0.0%	3.6%	0.0%
Үр тарианы гурил, цардуул, малын тэжээл Manufacture of grain mill products, Starches, starch products, and prepared animal feeds	0	0	0	0.0%	0.0%	0.0%	0.0%
Хүнсний бусад бүтээгдэхүүний, үйлдвэрлэл Manufacture of other food products	41	40	39	65.1%	42.1%	28.5%	97.5%
Ундаа үйлдвэрлэл/согтууруулах ундаа ороод/ Manufacture of beverages	18	55	93	28.6%	57.9%	67.9%	169.1%
Нэхмэлийн үйлдвэрлэл Manufacture of textiles	7	17	20	0.713%	1.722%	2.845%	117.6%
Хувцас үйлдвэрлэл, үслэг арьс боловсруулалт Manufacture of wearing apparel dressing and dyeing of fur	583	402	156	59.37%	40.73%	22.19%	38.8%
Арьс шир боловсруулах, ширэн эдлэл, гутал үйлдвэрлэл Tanning, dressing of leather, manufacture of luggage, handbag, saddlery harness, footwear	125	117	140	12.73%	11.85%	19.9%	120%
Мод, модон эдлэл Manufacture of wood and wooden products	38	38	43	3.87%	3.85%	6.12%	113.2%
Нийтлэх, хэвлэх, дуу бичлэг хийх ажиллагаа Publishing, printing and reproduction of recorded media	3	3	3	0.305%	0.304%	0.427%	0.0%
Төмрийн үйлдвэрлэл Manufacture of basic metals	1	8	9	0.102%	0.811%	1.280%	112.5%
Цахилгаан, дулаан, уур үйлдвэрлэл Electricity, thermal energy, steam	162	138	142	16.50%	13.98%	20.20%	102.9%
Цахилгаан, дулаан, уур үйлдвэрлэл Electricity, thermal energy, steam	102	78	82	62.96	56.52	57.75	105.1%
Ус ариутгал, усан хангамж Collection, purification and distribution of water	60	60	60	37.04	43.48	42.25	100.0%

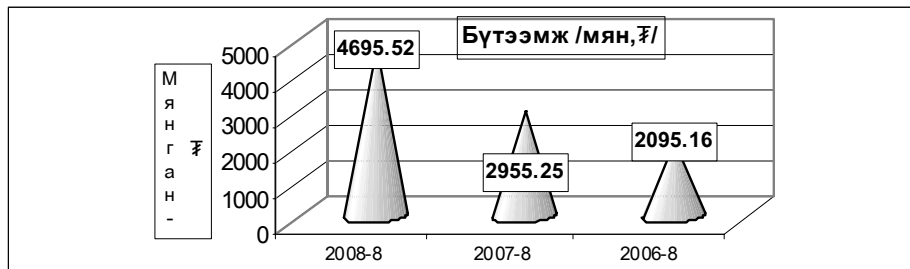

АЖ ҮЙЛДВЭРИЙН САЛБАРЫН ХӨДӨЛМӨРИЙН БҮТЭЭМЖ * салбараар, 2000 оны зэрэгцүүлэх үнээр
INDUSTRIAL LABOUR PRODUCTIVITY*, by division, at constant prices of 2000

АЖ ҮЙЛДВЭРИЙН САЛБАР INDUSTRIAL SECTOR	2006	2007	2008	2008%	2008%
	V III	V III	V III	2006%	2007%
Нийт дүн Total	2,095.16	2955.245	4695.52	224.1%	158.9%
Ашигт малтмал олборлолт mining and quarrying	0.0	3708.4566	19769.96	0.00%	533.1%
Боловсруулах аж үйлдвэр / manufacturing /	1,166.48	1235.6409	1844.63	158.1%	149.3%
Хүнсний бүтээгдэхүүн, ундаа үйлдвэрлэл Manufacture of food products and beverages	2,339.8	1733.0918	976.28	41.7%	56.3%
Сүү, сүүн бүтээгдэхүүн үйлдвэрлэл Manufacture of dairy products	3,205.0	0.0	1,470.0	45.9%	0.0%
Үр тарианы гурил, цардуул, малын тэжээл Manufacture of grain mill products, Starches, starch products, and prepared animal feeds	100.0	0.0	0.0	0.0%	0.0%
Хүнсний бусад бүтээгдэхүүний үйлдвэрлэл Manufacture of other food products	1,080.7	1903.5699	1580.35	146.2%	83.0%
Ундаа үйлдвэрлэл/ортууруулах ундаа ороод/ Manufacture of beverages	4,998.8	1609.1077	696.41	13.9%	43.3%
Нэхимэлийн үйлдвэрлэл Manufacture of textiles	1,739.9	743.99	688.73	39.6%	92.6%
Хувцас үйлдвэрлэл, үслэг арьс боловсруулалт Manufacture of wearing apparel, dressing and dyeing of fur	732.0	747.12	1040.45	142.1%	139.3%
Арьс шир боловсруулах, ширэн эдлэл, гутал үйлдвэрлэл Tanning, dressing of leather, manufacture of luggage, handbagz, saddlery harnees, footwear	1,923.5	1661.3526	3528.77	183.5%	212.4%
Мод, модон эдлэл Manufacture of wood and wooden products	949.1	1093.3937	911.58	96.0%	83.4%
Нийтлэх, хэвлэх, дуу бичлэг хийх ажиллагаа Publishing, printing and reproduction of recorded media	27,156.3	29553.687	17182.93	63.3%	58.1%
Төмрийн үйлдвэрлэл Manufacture of basic metals	12,184.2	4751.8775	4718.04	38.7%	99.3%
Цахилгаан, дулаан, уур үйлдвэрлэл Electricity, thermal energy, steam	6,795.8	10506.247	9268.10	136.38%	88.2%
Үүнээс Electricity, thermal energy, steam	10,746.6	18511.536	15979.82	148.70%	86.3%
Ус ариутгал, усан хангамж Collection, purification and distribution of water	79.6	99.37	95.42	119.87%	96.0%

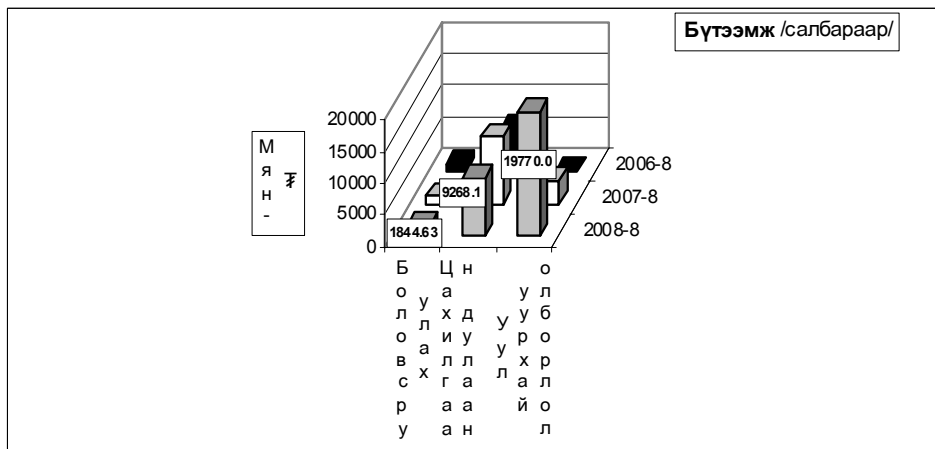

Ахуй үйлчилгээний байгууллагууд оны эхний 8 сард 379 цэгт 501 хүн ажиллаж 363.9 сая ₮-ийн орлого үйлчилгээний ажил хийж 179.4 сая ₮-ийн зардал гаргаж 79355 хүнд үйлчилжээ. Нийт орлогын 29.91 хувь нь оёдол, 14.96 хувь нь гутал, 10.86 хувь нь модон эдлэл, 17.67 хувь нь тээврийн хэрэгслийн болон ахуйн техникийн засвар, 16.39 хувь нь үсчин гоо засал, гэрэл зураг, 2.41, хувь нь халуун усны, 7.8 хувь нь бусад үйлчилгээний орлого эзлэв.

Ахуйн үйлчилгээний газруудын орлогын гүйцэтгэлийг гол нэр төрлөөр үзүүлбэл:

Сумд	Бүгд		Үүнээс											
			Оёдол		Гутал засвар		Ахуйн техникийн засвар		Үсчин, гоо засал		Гэрэл зураг		Халуун ус	
	Орлого	Үйлчлүүлсэн хүний тоо	Орлого	Үйлчлүүлсэн хүний тоо	Орлого	Үйлчлүүлсэн хүний тоо	Орлого	Үйлчлүүлсэн хүний тоо	Орлого	Үйлчлүүлсэн хүний тоо	Орлого	Үйлчлүүлсэн хүний тоо	Орлого	Үйлчлүүлсэн хүний тоо
Алтанбулаг	4,949.0	968	3,500.0	111	360.0	121			456.0	285	483.0	301	150.0	150
Аргалант	1,793.2	7,075	679.0	41	750.0	31			155.0	6,370	131.6	458	77.6	175
Архуст	34,775.0	561	450.0	30	34,100.0	310					105.0	220		
Батсүмбэр	14,255.7	2,774	9,246.0	958	304.0	86			640.0	626	1,465.0	633	310.7	434
Баян	7,705.0	3,502	3,380.0	226	440.0	120			620.0	735	300.0	560	1,460.0	1,260
Баяндэлгэр	12,221.0	1,838	2,344.0	171	8,430.0	777			910.0	199		237	537.0	454
Баянжаргалан	3,263.8	771	2,373.0	257	150.0	85			230.0	161	223.4	258		
Баян-өнжүүл	10,139.0	1,682	3,800.0	248	266.0	52			601.0	400	92.0	90	824.0	612
Баянхангай	13,482.5	3,676	4,998.0	327	211.0	87			1,157.0	403	643.0	575	149.0	214
Баянцагаан	1,764.7	562	1,407.0	108							96.0	190	201.7	262
Баянцогт	1,398.5	901	332.0	54	80.0	10			117.9	130	354.1	469	234.0	195
Баянчандмань	10,450.8	4,441	3,581.0	316	732.0	453	620.0	394	789.8	365	610.0	676	135.0	170
Борнуур	26,301.8	8,377	8,028.5	353	2,297.9	122			1,527.2	1,270	985.3	1,106	1,349.0	1,298
Бүрэн	17,154.4	2,207	4,080.0	340	1,110.0	160			632.0	273	358.0	383	110.0	250
Дэлгэрхаан	2,278.0	496	1,000.0	65	500.0	69	80.0	30	250.0	71	248.0	251		
Жаргалант	6,110.0	2,590	1,110.0	46	770.0	225	400.0	50	1,280.0	664	650.0	325	1,900.0	1,280
Заамар	3,795.0	2,120	840.0	98	560.0	132			855.0	260	980.0	636	560.0	994
Лүн	53,500.6	8,331	6,878.2	739	2,583.8	408	1,510.7	240	7,340.4	956	2,601.1	1,415	267.0	267
Мөнгөнорьт	613.2	183	253.0	49					210.2	129				
Өндөрширээт	4,660.5	478	1,707.0	131	1,740.0	14			350.0	108	700.0	191		
Сүмбэр	1,254.5	91	656.0	40	175.0	15			23.5	10				
Сэргэлэн	10,643.0	730	4,925.0	264					90.0	50	360.0	255		
Угтаал	18,532.0	1,774	4,370.0	296	3,359.0	187			525.0	249	758.0	326		
Цээл	3,400.0	1,256	1,209.0	48	466.0	162	101.0	12	1,004.0	491	620.0	543		
Эрдэнэ	20,226.0	3,114	6,470.0	216	204.0	84			2,410.0	780	1,516.0	1,142	1,080.0	610
Эрдэнэсант	8,823.0	1,033	3,350.0	205	3,270.0	125			259.0	218			70.0	102
Зуунмод	70,431.0	17,824	19,718.0	3,220	13,875.0	4,218	5,896.0	662	11,265.7	3,092	7,460.0	3,430	2,215.0	1,780
Дүн	363921.2	79355	100684.7	8957	76733.7	8053	8607.7	1388	33698.7	18295	21739.5	14670	11630.0	10507
Төвийн бүс	97,926.7	21,766	33,350.0	3,951	14,501.0	4,391	5,896.0	662	12,412.7	3,827	8,491.0	4,266	3,390.7	2,804
Зүүн бүс	78,804.0	9,969	15,270.0	949	43,324.0	1,376	0.0	0	4,380.2	2,004	2,144.4	2,417	3,077.0	2,324
Баруун бүс	125,626.0	21,371	28,432.2	2,249	13,799.8	1,344	1,691.7	282	12,372.4	3,029	6,908.1	4,320	1,156.0	1,827
Хойт бүс	61,564.5	26,249	23,632.5	1,808	5,108.9	942	1,020.0	444	4,533.4	9,435	4,196.0	3,667	4,006.3	3,552

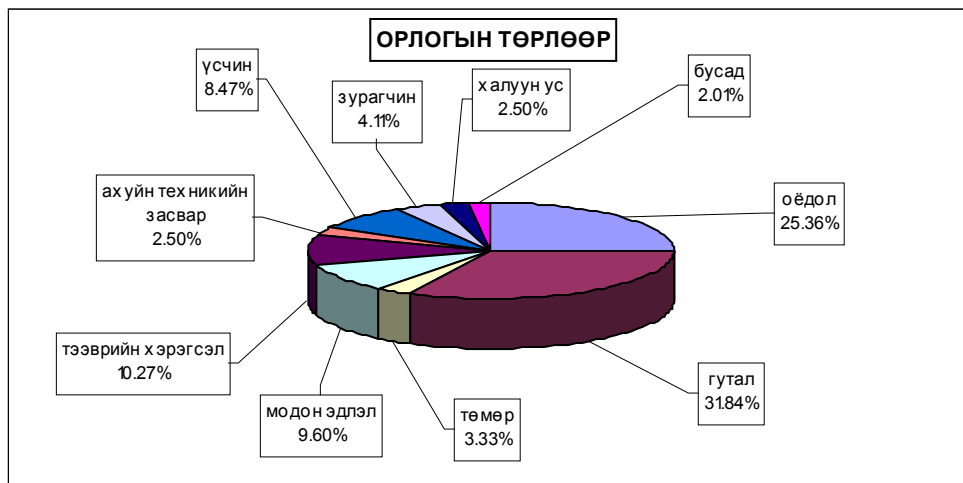



Б а р и л г а



Барилгын гүйцэтгэгч 11 байгууллага оны эхний 8 сард **2176.04** сая ₮-ийн **барилга угсралт, засварын ажил** хийсэн нь өмнөх оны мөн үеэс **83.4** хувь буюу **989.5** сая ₮-ийн ажил илүү гүйцэтгэв.

(оны үнээр-мян.төг) (at current prices - thous.tog)	Бүтэн 8 сар -In first 8 months						2008	
	2002	2003	2004	2005	2006	2007		
Барилга угсралт, засварын ажил-б	567867.2	973223.4	796570.9	370558.8	577432.0	1186512.2	2176046.2	
Construction and repair - total								
үүнээс-барилга угсралтын ажил	143926.4	326209.2	165878.2	66653.8	142848.0	370048.4	1123449.2	
of which - construction								
(мян.төг - thous.tog)	2008 онд							
	Гүйцэтгэсэн аж ахуйн нэгжүүд							
	Done by units							
	Бүгд		<i>Төрийн</i>		<i>Хувийн ба хувьцаат</i>			
				govern-ment		private @		
				Total				
Барилга угсралт, засварын ажил-бүгд						2176046.2	734896.2	1441150.0
Construction and repair- total								
үүнээс-барилга угсралтын ажил						1123449.2	328199.2	795250.0
of which - construction								
Объектын нэр-мян.төг	2008 оны гүйцэтгэл-Done by of 2008 year			Ашиглалтад				
	Жилийн эхнээс			08 сард		орсон		
	In first of beginning year			August		хүч чадал		
Сэлэнгэ аймгийн Жавхлантай хайрган зам	39100.6							
Зуунмодоос Зүүндэлгэр хүртлэх асфалт зам	190560.5					1.5 км		
Хар хорин- хужиртын хатуу хучилттай зам	15000.0					10.4 км		
Зуунмод сумын 5-р сургуулийн өргөтгөл	250000.0			70000.0		450 м2		
Зуунмод сумын төвийн гэрэлтүүлэг	75300.0					6 км		
Төв-ус ХК-ны гаргасан 10 худаг	100000.0					50-110 м гүн		
Тунгалаг-ус ХХК-ны гаргасан 14 худаг	140000.0					50-110 м гүн		
Мөнгөнморьт сумын 75 хүүхдийн цэцэрлэг	80000.0			60020.0		75 хүүхдийн		
Дэлгэрхаан сумын спорт цогцолбор	140000.0			60000.0		450 м2		
Сэргэлэнд Төмөр хашаа	3950.0			3950.0		6900 м		
Сэргэлэнд Халуун ус саун	6000.0			6000.0		6 хүний		
Улаанбаатар Дундговийн хайрган замын засвар	189978.6			20381.1		275 км		
Улаанбаатар -Чойрийн асфалтон замын засвар	63320.0			8200.8		78 км		
Батсүмбэр сумын төвийн замын засвар	15000.0					3.3 км		
Зуунмод сумын төвийн асфалтон замын засвар	54999.9			5000.0		7 км		
Зуунмод сумаас 016-р анги хүртлэх хайрган замын засвар	27700.0					6 км		
Стадионы зам , талбайн тохижилт	83538.1			13538.1				
Улаанбаатар-Зуунмодын замын засвар	4092.1					4 км		
Мандалговь-Даланзадгадын замын засвар	24812.6			20713.0		315 км		
Даланзадгад-гашуун сухайтын замын засвар	16793.8			16793.8				
Өндөрширээт төмөр бетон гүүрийн засвар	10000.0			10000.0		320 м		
Зуунмод сумын 1 цэгийн үйлчилгээний засвар	21000.0							
Зуунмод сумын 10-р байрны дээврийн засвар	6500.0							
Угтаалын ЗДТГ-ын конторын засвар	68000.0							
Зуунмодын 11 жилийн сургуулийн дотуур байрны засвар	63500.0			63500.0				
Зуунмод сумын 20-р байрны дээврийн засвар	12000.0							
Зуунмод сумын 21-р байрны дээврийн засвар	11700.0							
Тагнуулын газрын конторын засвар	47300.0			22300.0				
Жаргалантын дотуур байрны засвар	49600.0							
Баян сумын сургуулийн засвар	119800.0			119800.0				
Дэлгэрхааны сургуулийн засвар	79900.0			39950.0				
Зуунмод сумын 9-р байрны дээврийн засвар	12200.0							
Зуунмод сумын 22-р байрны дээврийн засвар	11400.0							
Жаргалантын дулааны засвар	50000.0			50000.0				
Баяндэлгэрийн сургуулийн засвар	30000.0			30000.0				
Архустын цэцэрлэгийн засвар	17000.0			17000.0				
Цагдаагийн газрын өргөтгөлийн засвар	6000.0			6000.0				
Баянжаргалан сумын соёлын төвийн засвар	40000.0			40000.0				

Барилгын ажлын динамик.
(Бүтэн 8 сараар)

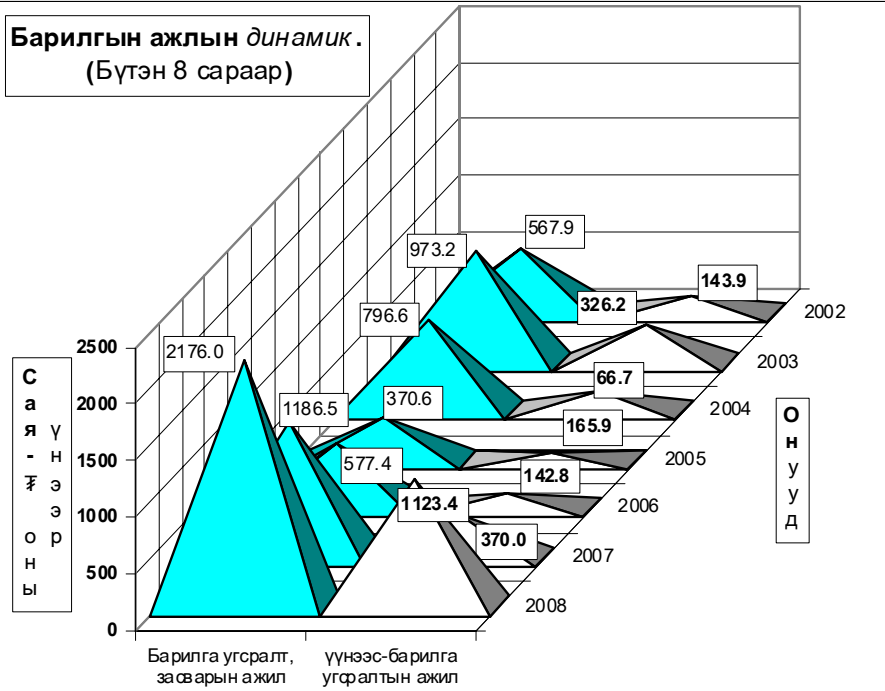

Барилга угсралт, засварын ажлын гүйцэтгэл, барилга байгууламжийн төрлөөр

(Мянган-төгрөг)			Бүтэн 08 сар		
			2006 он	2007 он	2008 он
1. Шинэ барилга, өргөтгөл, шинэчлэл - бүгд			142848.0	370048.4	1123449.2
Ү	Орон сууцны барилга	а. Угсармал	1780.0		
		б. Тоосгон			
		в. Блокон			
Ү	Орон сууцны бус барилга	г. Бусад			
		а. Үйлдвэрийн	16068.0		6000.0
		б. Худалдаа, үйлчилгээний	100000.0	30000.0	
н	Инженерийн барилга байгууламж	в. Зочид буудал		6000.0	470000.0
		г. Эмнэлэг			
		д. Сүм хмйд			
э	Инженерийн барилга байгууламж	е. Сургууль, соёлын			
		ж. Контор	25000.0	209733.4	328199.2
		з. Бусад (контор, агуулах, гарааж, бусад)			76300.0
с	Инженерийн барилга байгууламж	а. Эрчим хүчний			
		б. Холбооны			
		в. Төмөр зам			
с	Инженерийн барилга байгууламж	г. Авто зам			
		д. Гүүр, гүүрэн гарц			
		е. Далан, суваг, шугам, сүлжээ		107000.0	240000.0
с	Инженерийн барилга байгууламж	ж. Бусад (зам талбайн ажил, бусад)			3950.0
		з. Бусад (зам талбайн ажил, бусад)			
		д. Гүүр, гүүрэн гарц			
2. Засвар - бүгд			434584.0	816463.8	1052597.0
Үүнээс	Орон сууцны барилга байгууламж	Орон сууцны		41560.0	53800.0
		Орон сууцны бус	434584.0	536051.7	542100.0
		Инженерийн барилга, байгууламж		238852.1	456697.0
3. Барилга угсралт, засварын - бүгд			577432.0	1186512.2	2176048
Б. ЗАСВАРЛАСАН ЗАМ, ГҮҮР					
Авто замын урт	а. Асфальт км				110
		б. Сайжруулсан км			584.3
Авто замын засвар нөхөлтийн ажил (нөхөөс) м2					2539.4
Гүүр	а. бетон				320
	б. бусад				
В. АЖИЛЛАГСАД					
Ажиллагсад	бүгд	нийт ажиллагсад	293	320	295
		барилгын ажиллагсад	267	257	250
		нженер техникийн ажиллагсад	35	41	37
Цалин	нийт ажиллагсадын цалин	мэргэжлийн ажиллагсад	216	199	209
		барилгын ажиллагсадын цалин	62229.6	71881.9	188960.0
		барилгын ажиллагсадын цалин	57595.8	53690.4	160834.7



Х о л б о о

Холбоо ашиглалтын орлого оны эхний 8 сард **159659.2** мянган ₮ болж, үүнээс хүн амаас орсон орлого **64957.0** мянган ₮ болов. Орлогын хэмжээ 2007 оны мөн үеийнхээс **24.86** хувиар **буурлаа**.

Шуудан холбооны албаны үйлчилгээний орлого **35377.0** мянган ₮ болж, нийт орлогын **77.16** хувь нь хүн амд үйлчилсний орлого байна.

Нийт орлогын **21.18** хувийг албан бичгийн орлого, **2.22** хувийг зорчигчдын орлого эзлэв.

Холбооны үндсэн үзүүлэлт. Эхний 8 сар

MAIN INDICATORS OF COMMUNICATION, in first 8 months

Үзүүлэлтүүд <i>Indicators</i>	2005 он	2006 он	2007 он	2008 он	<u>2008</u> 2007
Нийт орлого мян-төг Total revenue, at current prices thous tog	253399.3	243722.1	212489.3	159659.2	75.14%
үүнээс - хүн амын Of which: from population	131014.4	120219.9	98136.3	64957.0	66.19%
Телефон цэг тоогоор <i>Number of telephones ,to</i>	2,006	2,040	1,630	1,608	98.65%
үүнээс: айл өрхийн	1354	1382	972	758	77.98%
Шуудангийн орлого <i>Postal service company</i>	23,909.3	16,870.0	28,075.4	35,377.0	126.01%
үүнээс - хүн амын Of which: from population	21461.0	14641.8	19775.2	27297.5	138.04%

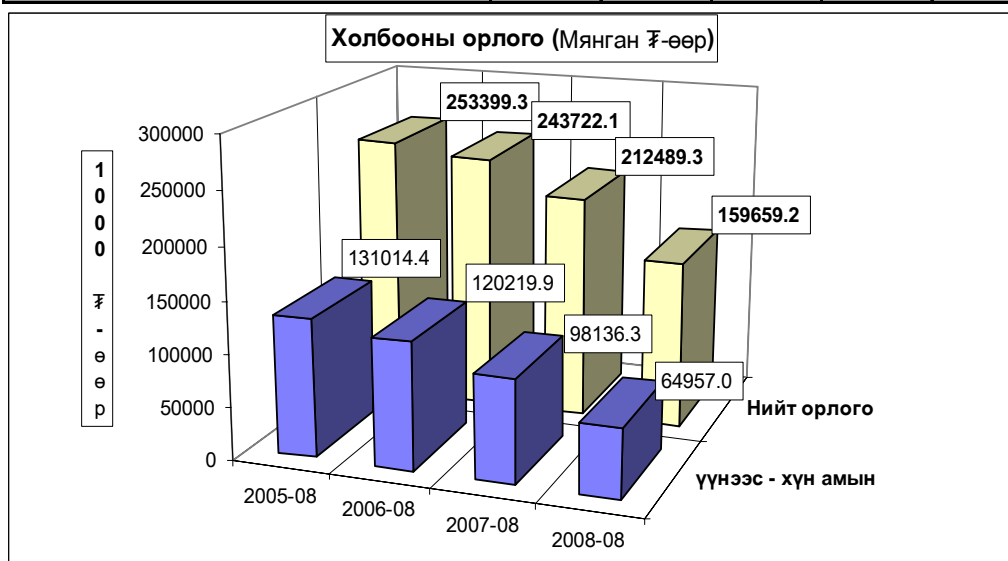

Холбооны салбаруудын орлого,эхний 8 сар
REVENUE COMMUNICATION, by location, in first 8 months

	Нийт орлого (мян, төг)			2008-08% 2007-08
	Дүн Total thous tog	Үүнээс: хүн амын		
		орлого	хувийн жин	
Алтанбулаг	814.7	296.6	36.41%	72.34%
Аргалант	459.2	12.9	2.81%	16.36%
Баян	184.9	44.3	23.96%	13.95%
Баянжаргалан	3796.0	2676.1	70.50%	90.28%
Баян-Өнжүүл	1018.8	171.6	16.84%	18.53%
Баянхангай	565.3	379.1	67.06%	48.80%
Баянцагаан	4087.7	2324.9	56.88%	77.46%
Баянцогт	2831.2	1312.2	46.35%	71.51%
Баянчандмань	5623.8	1254.1	22.30%	136.33%
Борнуур	322.0	53.4	16.58%	30.72%
Бүрэн	3736.1	1462.8	39.15%	28.34%
Дэлгэрхаан	2806.9	1506.5	53.67%	66.77%
Жаргалант	2486.2	240.4	9.67%	105.11%
Заамар	1152.1	288.2	25.02%	18.40%
Лүн	6229.5	2253.1	36.17%	66.88%
Өндөрширээт	3840.4	2776.5	72.30%	66.67%
Сэргэлэн	482.0	103.7	21.51%	32.76%
Угтаал	2527.6	491.1	19.43%	62.84%
Цээл	5642.0	3499.3	62.02%	75.88%
Эрдэнэсант	1685.5	260.0	15.43%	139.66%
ЗМ, Хот хооронд	109367.3	43550.2	39.82%	86.30%
Аймгийн дүн	159659.2	64957.0	40.68%	75.14%

Шуудан холбооны үндсэн үзүүлэлт. Эхний 8 сар

MAIN INDICATORS OF COMMUNICATION, in first 8 months

Үзүүлэлт	Хэлбэр	2006-08	2007-08	2008 оны эхний 8 сар		
				төл	гүй	ТБ%
Гарах захидал	Гадаадад	264	117	115	75	65.22%
	Дотоодод	321	1021	1100	966	87.82%
Албан бичиг	Гадаадад	0	0	28	30	107.14%
	Дотоодод	2174	5920	4600	3477	75.59%
Гарах илгээлт	Гадаад	57	70	80	25	31.25%
	Дотоод	3	6	9	0	0.00%
Гарах Буухиа	Гадаад	1	1	1		0.00%
	Дотоод		1	2	1	50.00%
Хэвлэл захиалга (мян-шир)		31.0	113.7	135.0	71.0	52.59%
Гардуулалт (тоо)			10	160	492	307.50%
Зорчигчид (хүн)		289	30			

2008 оны эхний 8 сард 11162 өвчтөн эмнэлэгт хэвтэн эмчлэгдэн гарсан нь нэг өвчтөнд дунджаар 11.52 ор хоног ногдлоо.

Эрүүл мэндийн байгууллагын мэдээгээр оны эхний 8 сард 567 хүүхэд мэндэлсэн нь 2006 оны мөн үеэс 92 хүүхдээр, 2007 оныхоос 77 хүүхдээр тус бүр өслөө.

Төрөлт, эндсэн эх, хүүхдийн тоо. (эхний 8 сар)

NUMBER OF BIRTHS, MATERNAL AND CHILD DEATH (In the first 8 months)

	2006 8-30	2007 8-30	2008 8-30	08-8-30 07-8-30
<i>Амаржсан эх (Number of mothers delivered child)</i>	475	490	567	115.7%
<i>Амьд төрсөн хүүхэд Live births</i>	473	491	567	115.5%
<i>Төрөхийн улмаас эндсэн эх Maternal deaths</i>	0	0	0	0.0%
<i>1 хүртэлх насандаа эндсэн хүүхэд Infant mortality</i>	7	4	5	125.0%
<i>1-4 хүртэлх насандаа эндсэн хүүхэд Child mortality (aged 1-4)</i>	2	0	0	0.0%

Он гарсаар 1 хүртэл насандаа нас барсан хүүхдийн тоо өмнөх оноос 1-ээр өслөө.

Төрсөн эх, амьд төрсөн хүүхдийн тоо

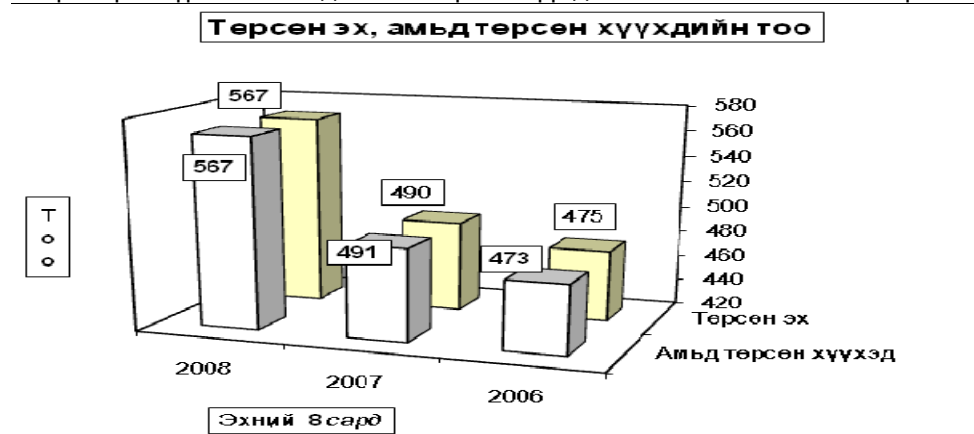

Нас барсан хүүхдийн тоо (Эхний 8 сар)

INFANT MORTALITY In the First 8 months

	2007 оны бүтэн 8 сар			2008 оны бүтэн 8 сар		
	0-16 насны бүгд	үү н э э с		0-16 насны бүгд	үү н э э с	
		1 хүртэл	1-4 насны		1 хүртэл	1-4 насны
Алтанбулаг				1	1	
Борнуур	1	1				
Жаргалант				1		1
Зуунмод	3	3		4	4	1
Аймгийн дүн	4	4	0	6	5	2

Эмнэлгийн мэдээгээр оны эхний 8 сард 261 хүн нас барсан нь 2007 онтой адил бөгөөд нас барсан хүний 17.62 хувь буюу 46 нь эмнэлэгт нас баржээ.

Нас барсан хүний тоо INFANT MORTALITY In the first 8 months

	2007 оны бүтэн 8 сар		2008 оны бүтэн 8 сар		Оны эхнээс 1000 хүнд ногдох нас баралт		
	Нас барсан Бүгд	үүнээс эмнэлэгт	Нас барсан Бүгд	үүнээс эмнэлэгт	ногдох нас баралт		
					2006	2007	2008
Алтанбулаг	2		9	1	1.3	0.6	2.9
Аргалант	2		2		1.1	1.0	1.0
Архуст	3	1			0.0	2.1	0.0
Батсүмбэр	25	3	17	2	1.9	3.9	2.6
Баян	4	2	8		0.5	1.9	3.8
Баяндэлгэр	3		2		1.7	2.7	1.7
Баянжаргалан	6	1	6	1	0.6	3.8	3.7
Баян-Өнжүүл	4	1	5	1	1.2	1.6	2.0
Баянхангай	4		8	1	1.3	2.6	2.4
Баянцагаан	8	2	7		2.6	3.5	5.0
Баянцогт	3		2		2.6	1.5	0.9
Баянчандмань	17		6	1	2.1	5.1	3.0
Борнуур	13	3	12	2	0.2	2.8	2.6
Бүрэн	5		5	1	1.2	1.5	1.6
Дэлгэрхаан	6	2	11	1	2.5	3.0	5.5
Жаргалант	17		16	3	1.2	3.0	2.8
Заамар	11	3	16	3	1.2	1.9	2.8
Лүн	7	1	3		2.7	2.8	1.2
Мөнгөнморьт	5	1	9	1	1.0	2.6	4.7
Өндөрширээт	8	3	7	3	1.1	4.1	3.5
Сүмбэр	3	1	2	1	1.9	1.8	1.2
Сэргэлэн			2		0.0	0.0	1.1
Угтаал	7	2	11		1.3	2.9	4.8
Цээл	6	3	7	2	2.0	2.5	3.0
Эрдэнэ	15	3	11	4	2.9	4.4	3.0
Эрдэнэсант	10		20	1	2.0	2.0	4.0
Зуунмод	67	20	57	17	3.2	4.6	3.8
Аймгийн дүн	261	52	261	46	1.8	3.0	2.9

Халдварт өвчнөөр 563 хүн өвчилсөн нь өмнөх оны мөн үеийнхээс 13.1 хувь буюу 65 хүнээр өсч, Вируст гепотит, Цусан суулга, Бруцеллэз зэрэг өвчнөөр өвчлөгчид өмнөх оны мөн үеэс өсчээ. Өвчлөл Зуунмод, Архуст, Баянхангай, Баянцогт, Цээл, Бүрэн зэрэг сумдад өмнөх оны мөн үеэс нэмэгдлээ. Зуунмод, Архуст, Баянхангай, Баянцогт, Цээл зэрэг сумдад вируст гепотит олон тохиолдол гарлаа.

Халдварт өвчнөөр өвчлөгчдийн тоо
NUMBER OF INFECTIOUS DISEASE CASES

		2006- 8-30		2007- 8-30		2008- 8-30		08-08-30
		тоо	хувийн жин	тоо	хувийн жин	тоо	хувийн жин	07-08-30
БҮГД / TOTAL /		660	100.0%	498	100.0%	563	100.0%	113.1%
Ү	<i>Вируст гепотит</i> Viral hepatitis	53	8.0%	52	10.4%	209	37.1%	401.9%
	<i>Халдварт мэнэн</i> Bacterial meningitis	0	0.0%	0	0.0%	1	0.2%	
	<i>Улаан бурхан</i> Measles	0	0.0%	0	0.0%		0.0%	
Ү	<i>Гахай хавдар</i> Mumps	166	25.2%	8	1.6%	6	1.1%	75.0%
	<i>Салхин цэцэг</i> Chickенрох	16	2.4%	35	7.0%	18	3.2%	51.4%
H	<i>Сальмоналлоэз</i> Salmonella enteritis	0	0.0%	0	0.0%		0.0%	
	<i>Цусан суулга</i> Dysentery	31	4.7%	4	0.8%	16	2.8%	400.0%
Э	<i>Балнад</i> Typhoid fever	0	0.0%	0	0.0%		0.0%	
	<i>Ёлом</i> Yolom	4	0.6%	0	0.0%	2	0.4%	
Э	<i>Сурьбэз</i> Tuberculosis	84	12.7%	79	15.9%	66	11.7%	83.5%
	<i>Тэмбүү</i> Syphilis	34	5.2%	32	6.4%	16	2.8%	50.0%
Э	<i>Заг хүйтэн</i> Gonorrhoea	39	5.9%	25	5.0%	14	2.5%	56.0%
	<i>Трихомениаз</i>	65	9.8%	49	9.8%	37	6.6%	75.5%
C	<i>Бруцеллэз</i> Brucellosis	21	3.2%	5	1.0%	7	1.2%	140.0%
	<i>Хамуу</i> Scabies	0	0.0%	0	0.0%		0.0%	
	<i>Бусад гар хөл амны өвчин</i> Other	147	22.3%	209	42.0%	171	30.4%	81.8%

Халдварт өвчнөөр өвчлөгчдийн тоо (Сумдаар) (Бүтэн 8 сар)
NUMBER OF INFECTIOUS DISEASE CASES (By SOMS) In the first 8 months

	2007 он			2008 он			2008 он % 2007 он
	Бүгд Total	үүнээс		Бүгд Total	үүнээс		
		гепатит hepatitis	мэнэн meningitis		гепатит hepatitis	мэнэн meningitis	
Алтанбулаг	8			4			50.0%
Аргалант	4						
Архуст	1			40	36	1	4000.0%
Батсүмбэр	10			12	2		120.0%
Баян	13			7	4		53.8%
Баяндэлгэр				1			
Баянжаргалан	3			1	1		33.3%
Баян-Өнжүүл	5	1		5	4		100.0%
Баянхангай	3			17	6		566.7%
Баянцагаан	9			7	3		77.8%
Баянцогт	2			7	4		350.0%
Баянчандмань	21	18		13	1		61.9%
Борнуур	8	3		9	3		112.5%
Бүрэн	4			9	5		225.0%
Дэлгэрхаан	1			1			100.0%
Жаргалант	27			26	20		96.3%
Заамар	6	4		9	5		150.0%
Лун	3	1		7			233.3%
Мөнгөнморьт	4	1		9	4		225.0%
Өндөрширээт	1						
Сүмбэр	6			5			83.3%
Сэргэлэн	11	3		1	3		9.1%
Угтаал	7	3		7	5		100.0%
Цээл	6			15	11		250.0%
Эрдэнэ	1			2			200.0%
Эрдэнэсант	8	5		12			150.0%
Зуунмод	326	13		337	92		103.4%
Аймгийн дүн	498	52		563	209	1	113.1%

Оны эхний 7 сард нийт гарсан халдварт өвчлөлд вирус гепатит 37.12%, гар хөл амны өвчин 30.37%, сүрьеэ 11.72%, Трихомониаз 6.57%, салхинцэцэг 3.20%, Тэмбүү 2.84%-ийг эзлэн, 10000 хүнд ногдох өвчлөл аймгийн дундаж 63 байгаа бол: Архуст 292, Цээл 64, Баянчандмань 64, Баянцагаан 50 гарчээ.

Халдварт өвчнөөр өвчлөгчдийн тоо (Сумдаар) (Бүтэн 8 сар)
NUMBER OF INFECTIOUS DISEASE CASES (By SOMS In the first 8 months

	Бүгд Total	Б ү г д э э с												
		Вирус гепатит viral hepatitis	Халдварт мэнийн bacterial meningitis	Салхин цэцэг chicken- pox	Цусан суулга typhenter	Гахай хавдар mumps	Улаан бурхан measles	Елом yolom	Сүрьеэ tuber- culosis	Бруцелл brucel- losis	Тэмбүү syphilis	Хүйтэн gonor- rhea	Трихомо- ниаз, trich- omoniasis	Бусад, гар хөл амны өвчлөл other
Алтанбулаг	4							2	1					1
Аргалант														
Архуст	40	36	1											3
Батсүмбэр	12	2		1				6		1				2
Баян	7	4								1		2		
Баяндэлгэр	1													1
Баянжаргалан	1	1												
Баян-Өнжүүл	5	4										1		
Баянхангай	17	6							1					10
Баянцагаан	7	3							4					
Баянцогт	7	4							2	1				
Баянчандмань	13	1			1	4			5			2		
Борнуур	9	3							4					2
Бүрэн	9	5							2	2				
Дэлгэрхаан	1								1					
Жаргалант	26	20							3		1	2		
Заамар	9	5							3	1				
Лун	7								4		1			2
Мөнгөнморьт	9	4							2					3
Өндөрширээт														
Сүмбэр	2								2					
Сэргэлэн	4	3								1				
Угтаал	7	5							1					1
Цээл	15	11							1					3
Эрдэнэ	2								1	1				
Эрдэнэсант	12								1			1		10
Зуунмод	337	92		17	15	2		2	21	1	11	12	31	133
Аймгийн дүн	563	209	1	18	16	6		2	66	7	16	14	37	171
Нийт өвчлөлд эзлэх хувь	100.0	37.12	0.18	3.20	2.84	1.07		0.36	11.72	1.24	2.84	2.49	6.57	30.37

10000 хүн тутмаас халдварт өвчнөөр өвчлөгчид
INFECTIOUS DISEASES PER 10000 POPULATION

Сумдаар (Бу-Soms) (Бүтэн 8 сар)	2006	2007	2008	вируст гепатит Viral hepatitis		
				2006	2007	2008
Алтанбулаг	3	25	13			
Аргалант	11	21				
Архуст	19	7	292			263
Батсүмбэр	14	16	18	5		3
Баян	29	63	33			19
Баяндэлгэр			9			
Баянжаргалан	19	19	6			6
Баян-Өнжүүл	51	20	20			16
Баянхангай	105	20	51			18
Баянцагаан	196	39	50	13		21
Баянцогт	31	10	32			18
Баянчандмань	76	63	64	15	54	5
Борнуур	18	17	19		6	6
Бүрэн	21	12	28	6		16
Дэлгэрхаан	15	5	5			
Жаргалант	23	47	45	3		35
Заамар	20	10	15	5	7	9
Лүн	31	12	28	4	4	
Мөнгөнморьт	84	21	47	73	5	21
Өндөрширээт	5	5				
Сүмбэр	38	36	12			
Сэргэлэн	88	61	21	6	17	16
Уггаал	33	29	31	4	12	22
Цээл	33	25	64	4		47
Эрдэнэ	26	3	6	3		
Эрдэнэсант	8	16	24	6	10	
Зуунмод	280	222	227	9	9	62
Аймгийн дүн	75	56	63	6	6	24

Халдварт бус өвчлөл 16900 гарсны 71.42 хувь нь Зуунмод суманд, Жаргалант, Баян, Сэргэлэн, Алтанбулаг, Баянцогт сумдад 2.16-1.62 хувь нь ногдож, эдгээр 5 суманд нийт тохиолдлын 9.59% хувь нь ногдов.

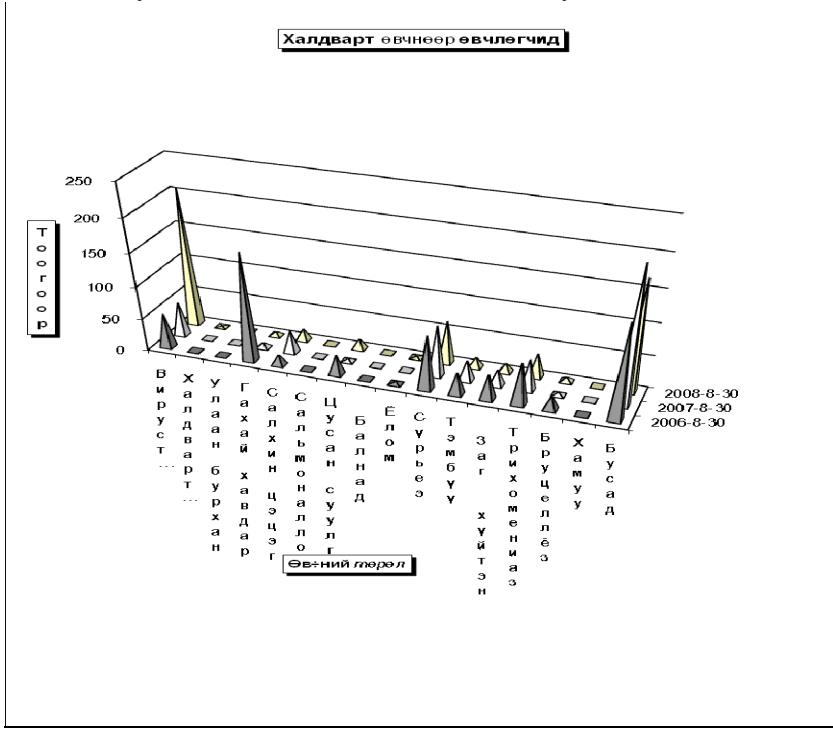

Эмнэлэг, хяналтын зарим үйл ажиллагаа (Сумдаар) In the first 8 months

	Эмнэлэг			Хянал- танд бай- гаа мэсэн бүгд	шинээр хянал- танд авсан	ү ү н э э с		Дархлаажуулалт			Ор хоног	Түргэн туслам жийн дууд- лага	Халд- варт бус өвчлөл бүгд
	гийн үзлэг бүгд	урьд- чилан сэргий- лэх	идэвх- тэй хяналт			эхний 3	4-6 сар- тай	х а м р а г г з о х и л х	х а м р а г г д с а н	хувь			
Алтанбулаг	4050	2369	116	30	33	29	4	105	84	80.0%	2683	421	309
Аргалант	2477	1287	14	5	12	11	1	56	52	92.9%	1502	282	72
Архуст	1546	615	117	10	17	14	2	41	41	100.0%	1356	111	61
Батсүмбэр	4912	3031	299	71	112	101	11	267	267	100.0%	2709	692	188
Баян	1995	1105	37	27	67	61	6	108	108	100.0%	1420	332	377
Баяндэлгэр	1626	723	44	15	19	14	5	33	33	100.0%	1465	75	54
Баянжаргалан	2397	997	69	22	33	25	8	54	52	96.3%	2043	257	251
Баян-Өнжүүл	3202	1954	58	23	40	38	2	80	76	95.0%	1972	270	127
Баянхангай	3257	2544	68	10	16	14	2	71	68	95.8%	1409	405	187
Баянцагаан	1795	632	107		22	20	2	106	105	99.1%	2476	286	193
Баянцогт	1875	780	228	12	32	31	1	73	73	100.0%	1878	297	295
Баянчандмань	5196	2901	362	24	40	36	4	160	157	98.1%	2351	517	247
Борнуур	3355	1544	97	36	65	60	5	167	166	99.4%	2205	1052	116
Бүрэн	1539	852	126	31	27	22	5	145	145	100.0%	1550	168	245
Дэлгэрхаан	2258	826	26		14	14		71	71	100.0%	1537	252	143
Жаргалант	7201	2739	783	58	114	99	14	282	274	97.2%	3399	855	394
Заамар	5590	3029	185	68	90	89	1	274	271	98.9%	3260	866	215
Лүн	7537	5071	204	30	42	39	2	108	107	99.1%	2749	401	238
Мөнгөнморьт	1867	1158	8	18	24	15	9	108	108	100.0%	1817	307	77
Өндөрширээт	2412	1007	323	21	34	34		86	84	97.7%	2205	112	259
Сэргэлэн	3283	1954	249	17	26	26		32	32	100.0%	1263	74	120
Сүмбэр	1587	779	42	19	38	38		69	69	100.0%	1917	168	375
Угтаал	4509	2932	139	27	44	39	5	97	94	96.9%	2145	403	144
Цээл	4823	1769	216	13	21	20	1	96	94	97.9%	2190	346	219
Эрдэнэ	5525	2642	366	27	44	37	6	113	113	100.0%	2418	344	164
Эрдэнэсант	8925	4081	2027	30	49	49		215	215	100.0%	3145	240	192
Зуунмод	82068	35569	7560	197	327	312	15	864	859	99.4%	41814	3806	12975
Аймгийн дүн	#####	84890	13870	841	1402	1287	111	3881	3818	98.4%	96878	13339	18237

Зуунмод сумын Өрхийн эмнэлэгүүдийн
2008 оны эхний 8 сарын мэдээлэл.

			1-р баг	2,4-р баг	3,5-р баг	6-р баг	Дүн
			Энэрэлт агч	Дэлгэр- ланс	Биндэр- ьяа	Баруун зуунмод	
Төрсөн эх	Эмнэлэгт		35	53	62	40	190
	Гэрт		0	0	0	0	0
Төрүүлсэн хүүхэд	Амьд	Гүйцэт	34	53	62	39	188
		Дутуу	0	0	0	-	-
Нас барсан	үүнээс	Бүгд	9	10	16	6	41
		0 настай					-
		1-4 настай					-
		5-7 настай					-
		8-16 настай					-
		17-с дээш настай		9	10	16	6
Эмнэлэгт нас барсан	үүнээс	Бүгд	0	0	0	1	1
		0 настай					-
		1-4 настай					-
		5-с дээш настай				1	1
		Хоног болоогүй					-
		үүнээс 0-4 настай					-
Бүртгэгдсэн өвчлөл							
Үзлээ бүгд			2857	3,671	3014	2,663	12,205
Цочмог халдварт өвчин	үүнээс	Бүгд	29	42	27	3813	125
		Халдварт шар	22	23	19	25	89
		Мэнин					-
		Корь					-
		Төрсний дараах үжил					-
		Селсис					-
		Цусан суулга	3	7	3	1	14
		Сальмонеллэз					-
		Сахуу					-
		Саа					-
		Салхин цэцэг	3	10	3	1	17
		Улаан эсэргэнэ					-
		Гахай хавдар		1	1		2
		Елом	1	1			2
Улаанууд				1	1		
Хүйн үрэвсэл					-		
Мөөгөнцөр					-		
Нийгмийн халдварт өвчин	Ү Ү н э э с	Бүгд	0	-	0	1	1
		Сүрьеэ					-
		Бруцеллэз				1	1
		Тэмбүү					-
		Хамуу					-
		Трихомониаз					-
Заг хүйтэн					-		



Гэмт хэрэг

Цагдаагийн байгууллагын мэдээгээр оны эхний 8 сард аймгийн хэмжээнд **486** гэмт хэрэг бүртгэгдэж **400 хүн** холбогдож төр, иргэдийн өмчид **435.2** сая ₮-ийн **хохирол** учирлаа. Гарсан гэмт хэргийн **44.24** хувь нь хулгай, **24.90** хувь нь иргэний эрүүл мэнд эрх чөлөөний хэрэг, **11.32** хувь нь замын осол, **2.88** хувь нь танхай дээрэм, **14.81** хувь нь бусад хэрэг эзлэв.

Сэргэлэн, Баяндэлгэр, Баян, Аргалант, Алтанбулаг сумдад **10000** хүнд **259-116** гэмт хэрэг ногдсон нь аймгийн дунджаас (**76**) харьцангуй их байна.

Гэмт хэргийн илрүүлэлт **76.13** хувьтай байгаа нь 2007 оны мөн үеэс **2.11** нэгжээр буурлаа. Зуунмод суманд 18-35 насны **512**, 36-аас дээш насны **347** нийт **859** хүн эрүүлжүүлэгдсэн нь 2007 оны мөн үеэс **66** хүнээр буурлаа.

Гарсан гэмт хэргийн тоо 2007 оны мөн үеэс **24** хэргээр буурлаа.

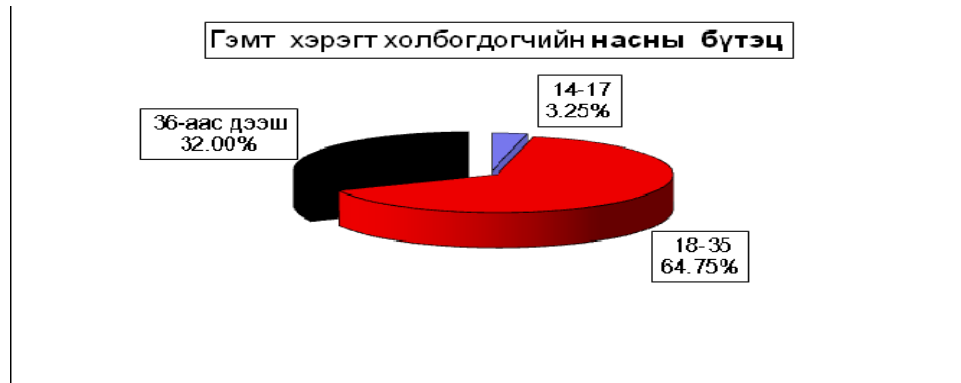
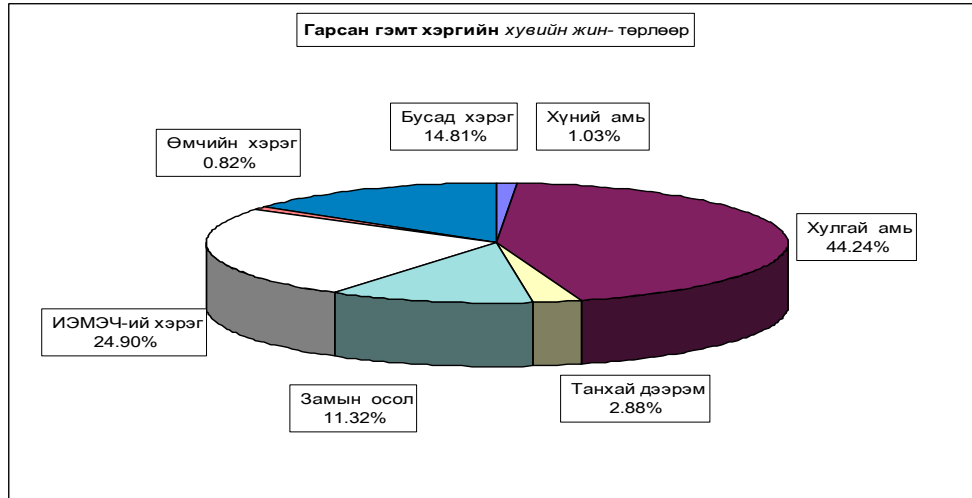

Бүртгэгдсэн гэмт хэрэг, төрлөөр - Number of offences committed, by types

In first 8 months by coms	Гэмт хэрэг Бүгд Offen- ces total	Ү н э э с - of which										Ил- рээ- гүй Closing offences	10000 хүнд ногдох хэрэг Number of offences per 10000 population of 16 and above ages
		8 сард In august	хүний амь ман murder	хулсаа-thief		танхад, хүчин дээрэм indecent assault, robbery	хүчин гаре gare	замын осол crimes against safety of traffic	ИЭМ- ЭЧ хэрэг offences against the health of indivi- duals	амийн хэрэг offences in the prop- erty	бусад other		
				бүгд total	үүнээс of which animals								
Алтанбулаг	26	5		15	11		2		3		6	11	116
Аргалант	21	4		12	8				1		1	9	143
Архуст	11	2		4	2	4		2	2		1	1	110
Батсүмбэр	20	2	1	7	5		2		4		1	5	43
Баян	30	6	1	16	10	1	1	5	4		2	10	204
Баяндэлгэр	21	3		12	10		1	4	1		3	2	241
Баянжаргалан	11			8	5			2			1	3	97
Баян-Өнжүүл	16	4		8	6			4	3		1	6	89
Баянхангай	7	3		3	3			1	1		2	2	72
Баянцагаан	3	2		2	1			1	1				18
Баянцогт	16	3		11	10		1		1		2	5	112
Баянцэндмань	28	4		3	2	2		6	12		3	3	116
Борнуур	16	6		5	2			6	2	1	2	3	48
Бүрэн	2	1		1	1				1				9
Дэлгэрхаан	9			3	3				4		2	3	67
Жаргалант	21			13	11			2	5		1	6	51
Завсар	42	5		14	1	4	1	3	11	1	8	9	105
Лүн	16			8	7			4	3		1	3	88
Мөнгөнморьт	7	1	1	2	2			2	2		2	1	51
Өндөрширээт	7	1		1				4	1		1	1	50
Сүмбэр	10			6	4			1	2		1	3	84
Сэргэлэн	37	2		23	21			4	8		2	15	259
Угтаал	11			3	3			1	5		2	3	68
Цээл	10	2		4	3	1		1	2		2	1	59
Эрдэнэ	20	1		9	8			2	8		1	7	79
Эрдэнэсант	14	1		7	6			3	3		1	2	39
Зуунмод	54	7	2	15		1	2	2	25		7	6	49
ЗХХ газар													
Аймгийн дүн	486	61	5	215	140	14	10	55	121	4	62	116	76
2007-08	510	47	11	205	103	18	7	59	123	9	78	111	62
2006-08	434	53	13	166	100	25	5	53	94	7	71	78	71
2005-08	406	56	12	205	121	17	11	32	43	14	72	62	67
2004-08	409	53	8	229	114	26	8	38	47	10	43	62	66
Хувийн 2008 он	100%	12.6%	1.03%	44.24%	28.81%	2.88%	2.06%	11.32%	24.90%	0.82%	12.76%	23.87%	
2007 он	100%	9.2%	2.16%	40.20%	20.20%	3.53%	1.37%	11.57%	24.12%	1.76%	15.29%	21.76%	
жин 2008 он	100%	12.2%	3.00%	38.25%	23.04%	5.76%	1.15%	12.21%	21.66%	1.61%	16.36%	17.97%	
2005 он	100%	13.8%	2.96%	50.49%	29.80%	4.19%	2.71%	7.88%	10.59%	3.45%	17.73%	15.27%	
2004 он	100%	13.0%	1.96%	55.99%	27.87%	6.36%	1.96%	9.29%	11.49%	2.44%	10.51%	15.16%	
2008.08-2007.08	-24	14	-6	10	37	-4	3	-4	-2	-5	-18	5	-5
Зөрүү 2008.08-2006.08	52	8	-8	49	40	-11	5	2	27	-3	-9	38	6
(тоогоор) 2008.08-2005.08	80	5	-7	10	19	-3	-1	23	78	-10	-10	54	9
2008.08-2004.08	77	8	-3	-14	26	-12	2	17	74	-6	19	54	11
2008.08-2007.08		3.3%	-1.13%	4.04%	8.61%	-0.65%	0.69%	-0.25%	0.78%	-0.94%	-2.54%	2.10%	
Зөрүү 2008.08-2006.08		0.3%	-1.97%	5.99%	5.77%	-2.88%	0.91%	-0.90%	3.24%	-0.79%	-3.60%	5.90%	
(нэгжээр) 2008.08-2005.08		-1.24%	-1.93%	-6.25%	-1.00%	-1.31%	-0.65%	3.44%	14.31%	-2.63%	-4.98%	8.60%	
2008.08-2004.08		-0.41%	-0.93%	-11.75%	0.93%	-3.48%	0.10%	2.03%	13.41%	-1.62%	2.24%	8.71%	

Тайлбар: ИЭМЭЧ - Иргэний эрүүл мэнд эрх чөлөө
ЗХХГазар - Басан хүмүүжүүлэх хөдөлмөрийн газар

Хэрэг гарсан газар, өдөр, цаг.

Он-Year		Газар-Place						Өдөр-Days				Цаг-Hours			
		Гудамж талбайд street	Албан газар office	Гэр, орон сууцанд dwelling	Аж- лын work	Амра- лтын weekend	Баяр ёсло- лын celebrate	07-13	13-19	19-22	22-06				
2008-08		52	35	87						14	99	149	230		
2007-08		67	28	96						32	90	140	216		
2006-08	Тоо	117	56	74						52	119	76	187		
2005-08		42	20	58						70	102	42	192		
2004-08		42	14	75						47	101	54	207		
2008-08	Хувийн	10.70%	7.20%	17.90%						2.88%	20.37%	30.66%	47.33%		
2007-08	жин	13.14%	5.49%	18.82%						6.27%	17.65%	27.45%	42.35%		
2006-08		26.96%	12.90%	17.05%						11.98%	27.42%	17.51%	43.09%		
2005-08		10.34%	4.93%	14.29%						17.24%	25.12%	10.34%	47.29%		
2004-08		10.27%	3.42%	18.34%						11.49%	24.69%	13.20%	50.61%		
2008.08-2007.08		-15	7	-9						-18	9	9	14		
2008.08-2006.08	Зөрүү	-65	-21	13						-38	-20	73	43		
2008.08-2005.08	(тоогоор)	10	15	29						-56	-3	107	38		
2008.08-2004.08		10	21	12						-33	-2	95	23		
2008.08-2007.08		-2.44%	1.71%	-0.92%						-3.39%	2.72%	3.21%	4.97%		
2008.08-2006.08	Зөрүү	-16.26%	-5.70%	0.85%						-9.10%	-7.05%	13.15%	4.24%		
2008.08-2005.08	(нэгжээр)	0.35%	2.28%	3.62%						-14.36%	-4.75%	20.31%	0.03%		
2008.08-2004.08		0.43%	3.78%	-0.44%						-8.61%	-4.32%	17.46%	-3.29%		

Гарсан гэмт хэргийн 11.5 хувь нь бүлгээр; 22.5 хувь нь согтуугаар үйлдэгджээ.
Гэмт хэргийн улмаас 80 хүн нас барж; 171 хүн гэмтлээ.
Гэмт хэрэгт холбогдогчийн 23.50 хувь нь гадны аймаг хотын иргэд, 0.8 хувь нь урьд ял шийтгэл эдэлж байсан хүмүүс эзлэв.

Гэмт хэргээс учирсан хохирол, холбогдогч, үйлдэл - суммар
Total amount of damage caused by offences; number of offenders; commits

In first 08 months by coms	Учирсан бүх хохирол (млн.төг) Total amount of damage (thous.tog)	Үүнээс иргэдэд of whom to individuals	Хүн People		Бүх холбогчдогч Total number of offenders	Үйлдэгдсэн хэрэг Crime committed by group of people				Урьд ял шийтгэл эдэлж байсан хүн Criminal charge period did not expires		Гарсан бүх хэрэгт эзлэх % Composition	Зөрүү Change (-,-)		
			нас барсан died	гэмт-сон number of injured		булээр булээр		хэрэгт эзлэх% хэрэгт эзлэх%		тоо number	хэрэгт эзлэх% percent			тоо number	хэрэгт эзлэх% percent
						согтуугаар	догч	тоо	хэрэгт эзлэх%						
Алтанбулаг	161117.9	21500.0	4	4	11	1	9.1%	3	27.3%			2.8%	-1		
Аргалант	7550.0	7550.0	3	6	9	2	22.2%	1	11.1%			2.3%	9		
Архуст	800.0	800.0	3	7	12	2	16.7%	3	25.0%			3.0%	-11		
Батсүмбэр	7240.0	7240.0	3	6	23	4	17.4%	5	21.7%			5.8%	4		
Баян	22690.0	22690.0	5	6	17	4	23.5%	4	23.5%	1	5.9%	4.3%	20		
Баяндэлгэр	3300.0	3300.0	3	2	17	1	5.9%	1	5.9%			4.3%	9		
Банжаргаган	10924.0	10924.0	2	2	5	1	20.0%	3	60.0%			1.3%	-1		
Баян-Өнжүүл	12100.0	12100.0	4	4	9			3	33.3%			2.3%	9		
Баянхангай	684.0	684.0	3	1	6	1	16.7%	2	33.3%			1.0%	1		
Баянцагаан	1829.0	1829.0	1	1	4	1	25.0%	1	25.0%			1.0%	-1		
Баянцогт	2200.0	2200.0	1	1	5							1.3%	-7		
Банжандамань	5069.0	5069.0	5	17	26	1	3.8%	10	38.5%			6.5%	26		
Борнуур	41732.0	6732.0	5	6	15	2	13.3%	2	13.3%			3.8%	1		
Бүрэн	6550.0	6550.0			3	1	33.3%	1	33.3%			0.8%	-15		
Дэлгэрхаан	2560.0	2560.0	1	4	6			3	50.0%			1.8%	-41		
Жаргалант	21629.0	12925.0	4	7	23	3	13.0%	3	13.0%			5.8%	2		
Заамар	24406.0	2451.0	5	20	41	5	12.2%	8	19.5%			10.3%	36		
Лүүн	4468.0	200.0	9	8	18	1	5.6%	3	16.7%	1	5.6%	4.5%	9		
Мянганморьт	1814.8	1814.8	2	3	7	1	14.3%	4	57.1%			1.8%	-25		
Өндөрширээт	885.0	885.0	4	8	8			2	25.0%	1	12.5%	2.0%	1		
Сүмбэр	5254.0	5254.0			6	8	12.5%	1	12.5%			1.0%	-1		
Сэргэлэн	10530.0	7380.0	5	12	18	5	27.8%	4	22.2%			4.5%	31		
Утгаал	2400.0	2400.0	1	7	9	3	33.3%	1	11.1%			2.3%	-21		
Цэцэг	11800.0	11800.0			2	9	22.2%					2.3%	-6		
Эрдэнэ	46830.0	6580.0	4	10	17	2	11.8%	5	29.4%			4.3%	7		
Эрдэнэсант	3542.0	3542.0	6	6	18	1	5.6%	1	5.6%			4.5%	-17		
Зуунмод	15335.0	14635.0	3	15	56	3	5.4%	16	28.6%			14.0%	-42		
ЗХХ газар															
Аймгийн дүн	436239.7	186604.8	80	171	400	46	11.5%	90	22.5%	3	0.8%	100.0%	-24		
2007-08	126424.0	126424.0	74	137	397	16	4.0%	107	27.0%	6	1.5%				
2008-08	386251.7	230564.3	101	185	399	43	10.8%	133	33.3%	8	2.0%				
2005-08	248333.4	168694.1	78	110	389	77	19.8%	92	23.7%	25	6.4%				
2004-08	347769.9	115962.5	69	139	368	94	25.5%	99	26.9%	48	13.0%				
2008.08-2007.08	308815.7	60180.8	6	34	3	30		-17		-3					
Зөрүү 2008.08-2006.08 (тоогоор)	48988.0	-43959.5	-21	-14	1	3		-43		-5					
2008.08-2004.08	185906.3	17920.7	2	61	11	-31		-2		-22					
2008.08-2004.08	87469.8	70642.3	11	32	32	-48		-9		-45					
2008.08-2007.08	244.3%	47.6%	8.1%	24.8%	0.8%	187.5%		-15.9%		-50.0%					
Зөрүү 2008.08-2006.08 (хувиар)	12.7%	-19.1%	-20.8%	-7.6%	0.3%	7.0%		-32.3%		-62.5%					
2008.08-2005.08	76.3%	10.6%	2.6%	55.6%	2.8%	40.3%		-2.2%		-88.0%					
2008.08-2004.08	25.2%	60.9%	15.9%	23.0%	8.7%	-51.1%		-9.1%		-93.8%					
2008.08-2007.08							7.5%		-4.5%		-0.8%				
Зөрүү 2008.08-2006.08 (нагцгаар)							0.7%		-10.8%		-1.3%				
2008.08-2005.08							-8.3%		-1.2%		-5.7%				
2008.08-2004.08							-14.0%		-4.4%		-12.3%				

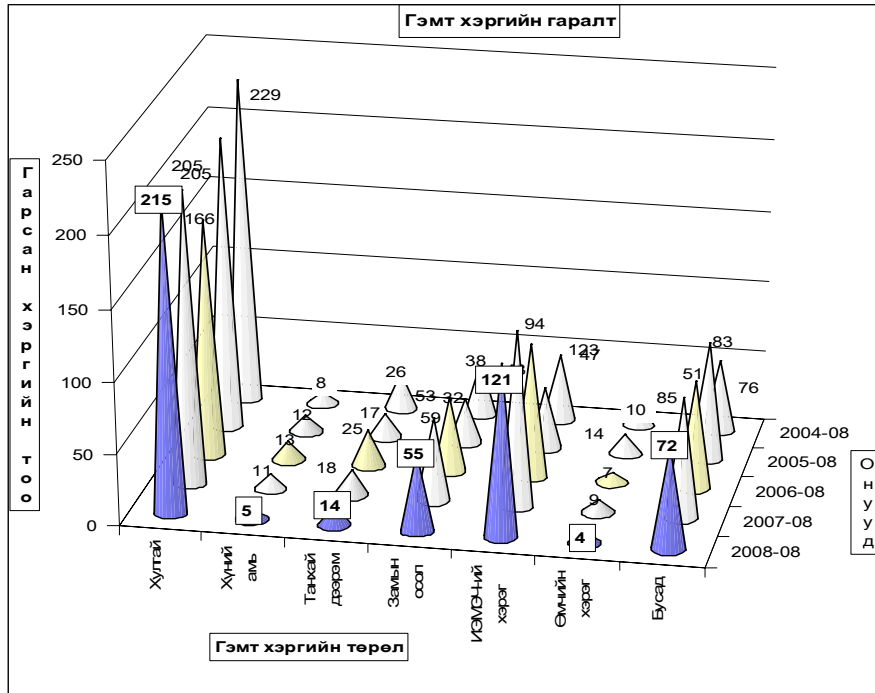

Хэрэгт холбогдогчийн хүйс, нас, нийгмийн байдал, боловсрол - сумдаар

	Гадны аймаг хотын холбог догч	Бүх холбогдогчөөс												
		эмэгтэй	Насаар			Нийгмийн байдал				Боловсрол				
			14-17	18-35	36-аас дээш	Ажилчин малчин	Албан хаагч	Ажил сурау-льгүй	Бусад	Дээд	Дунд	Бага	Боловсролгүй	
Алтанбулаг	3		8	3	5		4	2	1	8	2			
Аргалант	5		6	3	1	1	7		1	8				
Архуст	2		11	3	8	1	3		1	9	2			
Батсүмбэр	7	1	14	11	2		20	1	2	19	2			
Баян	4		8	3	5	1	10	1		16	1			
Баяндэлгэр	5		11	6	7		10		1	13	3			
Баянжаргалан	2		3	2	2		3			3	2			
Баян-Өнжүүл	2		4	1	7		1	1		7	1	1		
Баянхангай	2		4	2	3		3			4	2			
Баянцагаан	2		2	2	3		1			7	1			
Баянцогт	1	1	9	2	3		4	1	1	2	2			
Баянчандмань	7		3	7	6	6	12	2	6	19	1			
Борнуур	7		5	6	7	1	2		3	12				
Бүрэн	12		7	9	1		2			1	2			
Дэлгэрхаан	2		28	1	4		2			4	1	1		
Жаргалант	2		12	6	3		20			21	2			
Заамар	13	1	6	12	14	6	21		4	31	5	1		
Лүн	9		5	6	3	2	10	3	1	13	4			
Мөнгөнморьт	9		9	1	3		4			13	1			
Өндөрширээт	5		6	3	4	1	2	1	1	6	1			
Сүмбэр	4		6	2	8	1	7		1	5	2			
Сэргэлэн	4		7	9	7		9	1	1	14	2	1		
Угтаал	1		10	3	3	1	5			8	1			
Цэцэг			10	2	3		5	1		8	1			
Эрдэнэ	2		9	7	4	2	11		2	15				
Эрдэнасант	5	3	19	5	8		9	1	1	11	6	1		
Зуунмод	4		7	27	11	5	33	7	4	46	7			
ЗХХ газар		94	13	259	128	125	28	225	22	30	313	62	6	
Аймгийн дүн		86	10	251	136	190	16	173	18	22	258	68	49	
2007-08														
2006-08		24	20	260	128	114	25	234	26	20	236	40	96	
2005-08		22	30	230	129	39	8	317	25	16	239	26	108	
2004-08		29	25	234	109	49	24	268	27	23	233	24	88	
2008.08-2007.08		8	3	8	-8	-65	12	52	4	8	55	-16	-44	
Зөрүү 2008.08-2006.08 (тоогоор)		94	-24	-7	9	-1	11	3	-9	-4	5	77	12	-93
2008.08-2005.08		94	-22	-17	29	-1	86	20	-92	-3	14	74	26	-103
2008.08-2004.08		94	-29	-12	25	19	76	4	-43	-5	7	80	28	-83
2008.08-2007.08		9.3%	30%	3.2%	-5.9%	-34%	75%	30.1%	22%	36.4%	21.3%	-24%	-89.8%	
Зөрүү 2008.08-2006.08 (хувиар)		-100%	-36%	3.6%	-0.8%	10%	12.0%	-3.8%	-15.4%	20.0%	32.6%	30%	-94.9%	
2008.08-2005.08		-100%	-57%	12.6%	-0.8%	221%	#####	-29.0%	-12.0%	87.5%	31.0%	100%	-95.4%	
2008.08-2004.08		-100%	-48%	10.7%	17.4%	155.1%	16.7%	-16.0%	-18.5%	30.4%	34.3%	117%	-94.3%	

Хэрэгт холбогдогчийн хүйс, нас, нийгмийн байдал, боловсрол.

	эмэгтэй	(сумаар, хувиар)											
		Насаар			Ажил мэргэжил				Боловсрол				
		14-17	18-35	36-аас дээш	Ажилчин малчин	Албан хаагч	Ажил сурау-льгүй	Бусад	Дээд	Дунд	Бага	Боловсролгүй	
		by age group			by occupation				by educational level				
female	14-17	18-35	36-and above age	Worker, herd-men	Offi-cer	Unemplo-yed,uneducat-ed	Others	Higher educa-tion	Completed secondary school	primary	Uneducat-ed persons		
Алтанбулаг		72.7%	27.3%	45.5%			36.4%	18.2%	9.1%	72.7%	18.2%		
Аргалант		66.7%	33.3%	11.1%	11.1%		77.8%		11.1%	88.9%			
Архуст		91.7%	25.0%	66.7%	8.3%		25.0%		8.3%	75.0%	16.7%		
Батсүмбэр	4.3%	60.9%	47.8%	8.7%			87.0%	4.3%	8.7%	82.6%	8.7%		
Баян		47.1%	17.8%	29.4%	5.9%		58.8%	5.9%		94.1%	5.9%		
Баяндэлгэр		64.7%	35.3%	41.2%			58.8%		5.9%	76.5%	17.6%		
Баянжаргалан		60.0%	40.0%	40.0%			60.0%			60.0%	40.0%		
Баян-Өнжүүл		44.4%	11.1%	77.8%			11.1%	11.1%		77.8%	11.1%	11.1%	
Баянхангай		66.7%	33.3%	50.0%			50.0%			66.7%	33.3%		
Баянцагаан		50.0%		75.0%			25.0%			100.0%			
Баянцогт	20.0%	180.0%	40.0%				80.0%	20.0%	20.0%	40.0%	40.0%		
Баянчандмань		11.5%	26.9%	23.1%	23.1%		46.2%	7.7%	23.1%	73.1%	3.8%		
Борнуур		33.3%	40.0%	46.7%	6.7%		46.7%		20.0%	80.0%			
Бүрэн		566.7%		33.3%			66.7%			33.3%	66.7%		
Дэлгэрхаан		466.7%	16.7%	66.7%			33.3%			66.7%	16.7%	16.7%	
Жаргалант		52.2%	26.1%	13.0%			87.0%			91.3%	8.7%		
Заамар	2.4%	14.6%	29.3%	34.1%	14.6%		51.2%		9.8%	75.6%	12.2%	2.4%	
Лүн		27.8%	33.3%	16.7%	11.1%		55.6%	16.7%	5.6%	72.2%	22.2%		
Мөнгөнморьт		128.6%	14.3%	42.9%			57.1%			100.0%			
Өндөрширээт		75.0%	37.5%	50.0%	12.5%		25.0%	12.5%	12.5%	75.0%	12.5%		
Сүмбэр		75.0%	25.0%		12.5%		87.5%		12.5%	62.5%	25.0%		
Сэргэлэн		38.9%	50.0%	44.4%			50.0%	5.6%	5.6%	77.8%	11.1%	5.6%	
Угтаал		111.1%	33.3%	33.3%	11.1%		55.6%			88.9%	11.1%		
Цэцэг		111.1%	22.2%	33.3%			55.6%	11.1%		88.9%	11.1%		
Эрдэнэ		52.9%	41.2%	23.5%	11.8%		64.7%		11.8%	88.2%	3.3%		
Эрдэнасант	16.7%	105.6%	27.8%	44.4%			50.0%	5.6%		61.1%	33.3%	5.6%	
Зуунмод		12.5%	48.2%	39.3%	19.6%	8.9%	58.9%	12.5%	7.1%	80.4%	12.5%		
ЗХХ газар		3.25%	64.75%	32.00%	31.25%	7.00%	56.25%	5.50%	7.50%	78.25%	13.00%	1.25%	
2007-08		2.52%	63.22%	34.26%	47.86%	4.03%	43.58%	4.53%	5.54%	64.99%	17.13%	12.34%	
2006-08	6.02%	5.01%	62.66%	32.33%	28.57%	6.27%	58.65%	6.52%	6.27%	59.15%	10.03%	24.56%	
2005-08	5.66%	7.71%	59.13%	33.16%	10.03%	2.06%	81.49%	6.43%	4.11%	61.44%	6.68%	27.76%	
2004-08	7.88%	6.79%	63.59%	29.62%	13.32%	6.52%	72.83%	7.34%	6.25%	63.32%	6.52%	23.91%	
2008.08-2007.08		0.73%	1.53%	-2.26%	-16.61%	2.97%	12.67%	0.97%	1.96%	13.26%	-4.13%	-11.09%	
Зөрүү 2008.08-2006.08 (нэгжээр)		-6.02%	-1.76%	2.09%	-0.33%	2.68%	0.73%	-2.40%	-1.02%	1.23%	19.10%	2.97%	-23.31%
2008.08-2005.08		-5.66%	-4.46%	5.62%	-1.16%	21.22%	4.94%	-25.24%	-0.93%	3.39%	16.81%	6.32%	-26.51%
2008.08-2004.08		-7.88%	-3.54%	1.16%	2.38%	17.93%	0.48%	-16.58%	-1.84%	1.25%	14.93%	6.48%	-22.66%

Бусад

Стандарт, хэмжилзүй.

Аймгийн Стандартчилал хэмжилзүйн төвийн үйл ажиллагааны статистик мэдээ
(2008 оны эхний 8 сард)

Үзүүлэлтүүд	2004-08	2005-08	2006-08	2007-08	2008-08	Хувь
1 Тохирлын баталгаажуулалт						
Үйлчилгээний баталгаажуулалт						
-тохирлын гэрчилгээ	392	323	387	372	314	84.41%
Бүтээгдэхүүний баталгаажуулалт						
-дотоодын бүтээгдэхүүн	41	36	44	45	50	111.1%
-импортын бүтээгдэхүүн	365	554	556	350	450	128.6%
-экспортын бүтээгдэхүүн	236	100				
2 Хэмжих хэрэгслийн баталгаажуулалт						
Цулын хэмжүүр						
-жин	349	438	416	462	395	85.50%
-туухай	500	557	429	500	312	62.40%
Эзэлхүүн зарцуулалтын хэмжүүр						
-түгээгүүрийн хошуу	97	91	94	119	124	104.20%
-мөрник	45	43	39	49	46	93.88%
-сүмбэн метр	45	43	42	50	47	94.00%
-шингэн бүтээгдэхүүнийг хэмжих хэрэгсэл		2		12	18	150.00%
Цахилгаан хэмжүүр	0	0	748	1642	1007	61.33%
-нэг фазын тоолуур			748	1634	1007	61.63%
-гурван фазын тоолуур				8		
3 Сорилт шинжилгээ						
-дээжийн тоо	264	219	53	16	41	256.25%
-шинжилсэн үзүүлэлтийн тоо	1907	1657	368	124	278	224.19%
4 Стандартын салбар сангийн үйлчилгээ						
-аж ахуйн нэгж иргэдийн тоо	166	331	32	85	100	117.65%

Шүүхийн шийдвэр гүйцэтгэл

Шүүхийн шийдвэр гүйцэтгэлийн албаны 2008 оны эхний 8 сарын мэдээгээр ажиллагаа хийгдэж байгаа 712 гүйцэтгэх хуудсанд нийт 1442.9 сая ₮-ийн төлбөр тэтгэлэг ногдов. Үүнээс 140 гүйцэтгэх хуудсанд ногдох 556.4 сая ₮-ийн материалд шүүхийн байцаан шийтгэх ажиллагаа хийгдэж, биелүүлбэл зохих 572 гүйцэтгэх хуудасны 886.4 сая ₮-өөс 273 хуудасны 443.9 сая ₮-ийг биелүүлж, **бодит биелэлтийн хувь гүйцэтгэх хуудсны тоогоор 47.73, үнийн дүнгээр 50.09** болов.

Аймгийн шүүхийн шийдвэр гүйцэтгэлийн албаны
ажлын 2008 оны 8 сарын мэдээ.

	Ажиллагаа хийгдэж байгаа материал	Хасагдах БША хийгдэж байгаа		Биелүүлбэл зохих		Бодитой биелүүлсэн		Бодит биелэлтийн хувь		Улдагдал			
		Гүйцэтгэх хуудасны тоо	Үнийн дүн (мянган₮)	Гүйцэтгэх хуудасны тоо	Үнийн дүн (мянган₮)	Гүйцэтгэх хуудасны тоо	Үнийн дүн (мянган₮)	Гүйцэтгэх хуудасны тоогоор	Үнийн дүнгээр	Гүйцэтгэх хуудасны тоо	Үнийн дүн (мянган₮)		
2003-08		1310	927 201.3	303	217 113.9	1007	710 087.4	246	201 103.9	24.43%	28.32%	761	508 983.5
2004-08	Шийдвэр	891	482 567.0	171	112 856.4	720	369 710.6	199	133 488.4	27.64%	36.11%	521	236 222.2
2005-08	Гүйцэтгэлийн журмаар	1052	630 614.0	108	210 531.4	944	420 082.6	282	190 267.0	29.87%	45.29%	662	229 815.6
2006-08	Төлүүлэх нийт төлбөр татгалзаг бүрт	959	924 618.9	126	107 969.2	833	816 650.7	234	176 269.7	28.09%	21.58%	599	640 382.0
2007-08		736	1760 936.3	132	879 433.3	604	881 503.0	241	221 473.1	39.90%	25.12%	363	650 029.9
2008-08		712	1442 855.8	140	556 407.7	572	886 448.1	273	443 990.8	47.73%	50.09%	299	442 457.3
ү	Бансны байгууллагад төлөх	61	363701.0	11	108192.3	50	255508.7	17	197 081.1	34.00%	77.13%	33	58 427.6
ү	Нийгмийн даатгалын байгууллагад төлөх	7	49581.9	2	2283.0	5	47298.9	1	8.9	20.00%	0.02%	4	47 290.0
э	Татварын болон орон нутгийн төсөвт орох	185	144341.2	6	30234.8	179	114106.4	121	25 046.6	67.60%	21.95%	58	89 059.8
с	Хуудсийн тэтгэвэр	311	28138.7	6	404.0	305	27734.7	96	18 846.0	31.48%	67.95%	209	8 888.7

Тайлбар: БША- байцаан шийтгэх ажиллагаа хийгдэж байгаа

Санхүүгийн хяналт, шалгалт

Мэргэжлийн хяналтын газрын санхүүгийн хянан шалгах хэлтэс 2008 оны эхний 8 сард 92 нэгж байгууллагад хяналт, шалгалт хийж 105.5 сая ₮-ийн зөрчил, төлбөр илэрч төлүүлбэл зохих төлбөрийн барагдуулалт 84.36 хувьтай байгаа нь 2007 оны мөн үеэс 20.54 пунктээр нэмэгдлээ.

Аймгийн МХГ-ын Санхүүгийн хяналт шалгалтын хэлтсийн баримтын шалгалтын актын биелэлтийн 2008 оны эхний 8 сарын мэдээ

Мянган-₮

	Төлбөр зөрчлийн нийт дүн	Төлүүлбэл зохих төлбөрийн дүн	Үүнээс		Барагдуулсан		дугуй төлөлт		Биелэлтийн хувь
			Төсөвт	Тухайн байгууллагад	Төсөвт	Тухайн байгууллагад	Төсөвт	Тухайн байгууллагад	
1 Хүүхдийн төлөө төв	2304.9	2304.9	1655.9	649.0	1252.3	649.0	403.6	0.0	82.49%
2 Зам тээвэр зохицуулалтын алба	160.0	160.0	160.0		160.0		0.0	0.0	100.0%
3 Онцгой байдлын хэлтэс	20512.0	20512.0	100.0	20412.0		20412.0	100.0	0.0	99.51%
4 Ус цаг уур орчны шинжилгээний төв						Төлбөр зөрчил илрээгүй			
5 Стандарт хэмжилзүйн төв	2094.5	2094.5	440.0	1654.5		1654.5	440.0	0.0	78.99%
6 Бие тамир спортын хороо	2000.0	2000.0	2000.0		2000.0		0.0	0.0	100.0%
7 Газрын алба	415.3	415.3	415.3				415.3	0.0	0.00%
8 Хүмүүн цогцолбор сургууль	3274.6	3274.6	3274.6		3274.6		0.0	0.0	100.0%
9 Музей	345.9	345.9	170.9	175.0	175.0	175.0	95.9	0.0	72.28%
10 Зуунмодны цэцэрлэгүүд	908.2	908.2	340.3	567.9	340.3	567.9	0.0	0.0	100.0%
11 Татварын хэлтэс	1206.6	1206.6	1206.6		1176.5		30.1	0.0	97.51%
12 Боловсрол соёлын газар	18404.3	18404.3	223.2	18181.1		18181.1	223.2	0.0	98.79%
13 Монгол туургатан театр	345.2	345.2	345.2		345.2		0.0	0.0	100.00%
14 Тохжилт Зуунмод хэлтэс						Төлбөр зөрчил илрээгүй			
15 Аймгийн төрийн сан	20440.6	20440.6	20440.6		17606.9		2833.7	0.0	86.14%
16 Номын сан						Төлбөр зөрчил илрээгүй			
17 Сувилгаа чийрэгжүүлэлтийн төв						Төлбөр зөрчил илрээгүй			
18 V сургууль	841.8	841.8	812.3	29.5	29.5	812.3	0.0	0.0	3.50%
19 Аймгийн ЗДТГ	3536.1	3536.1	998.2	2537.9	133.2	2537.9	865.0	0.0	75.54%
20 ИБМАлба	122.0	122.0	122.0		122.0		0.0	0.0	100.0%
21 Статистикийн хэлтэс						Төлбөр зөрчил илрээгүй			
22 Байгаль орчны алба						Төлбөр зөрчил илрээгүй			
23 Сэргэлэн сумын төсөвт байгууллагууд	3409.8	3409.8	2929.8	580.0	100.0	480.0	2829.8	100.0	17.01%
24 Заамар сумын төсөвт байгууллагууд, Шижи алтны сургууль, цэцэрлэг	759.9	759.9	414.7	345.2		345.2	414.7	0.0	45.43%
25 Лүн сумын төсөвт байгууллагууд	1287.3	1287.3	1287.3		125.7		1161.6	0.0	9.76%
26 Баянхангай сумын төсөвт байгууллагууд	3676.2	3676.2	3652.0	24.2	2341.7	24.2	1310.3	0.0	64.36%
27 Угтаалцайдам сумын төсөвт байгууллагууд	5440.9	5440.9	212.9	5228.0	120.1	5228.0	92.8	0.0	98.29%
28 Аргалант сумын төсөвт байгууллагууд	5539.4	5539.4	4043.1	1496.3	2473.8	1496.3	1569.3	0.0	71.67%
29 Дэлгэрхаан сумын төсөвт байгууллагууд	1073.2	1073.2	242.5	830.7		830.7	242.5	0.0	77.40%
20 Баян сумын төсөвт байгууллагууд	1218.9	1218.9	1218.9				1218.9	0.0	0.00%
23 Аймгийн ЗДТГ-ын туслах аж ахуй	45.9	45.9	45.9		45.9		0.0	0.0	100.0%
24 Барилга хот байгуулалтын алба	1438.8	1438.8	1438.8				1438.8	0.0	0.00%
25 Аймгийн тусгай сангууд	4715.0	4715.0		4715.0		4715.0	0.0	0.0	100.0%
2008-08 сарын дүн	105 517.3	105 517.3	48 191.0	57 426.3	31 693.2	57 326.3	16 497.8	100.0	84.36%
Урьд онуудын үлдэгдлээс барагдсан дүн		21 049.6	20 797.1	252.5	7 842.3	252.5	12 954.8	0.0	38.46%
2007-08 сар	73124.8	73124.8	33267.0	39857.8	10199.1	36466.9	23067.9	3390.9	63.82%
2006-08 сар	99130.3	99130.3	51412.5	47717.8	14196.1	47717.8	37055.4	0.0	62.46%
2005-08 сар	41580.0	41580.0	25659.9	15920.1	6355.0	15920.1	19304.1	0.0	53.57%
2004-08 сар	75165.0	71596.6	21886.9	49709.7	2721.9	43362.6	19165.0	6347.1	64.37%
2003-08 сар	184720.4	178021.7	39092.7	138929.0	5883.0	91475.2	33209.7	47453.8	54.69%

Цаг агаарын тойм

2008 оны 8 сарын цаг агаарын үзүүлэлтүүд нь Төв аймгийн нутгаар:

- Агаарын дундаж температур 14.5-20.8 градус дулаан буюу Өндөрширээт орчмоор дулаан, Баянчандмань, Мөнгөнморьтоор сэрүүвтэр
- Өдөр ажиглагдсан агаарын хамгийн дулаан температур нь 32-37 градус буюу Лүн, Бүрэн, Баян-Өнжүүл, Угтаал баруун өмнөд сумдаар 33-37 градус хүрч дулаарсан байхад Зуунмод, Мөнгөнморьт, Эрдэнэ орчмоор 32 градус дулаан байв.
- Шөнийн хугацаанд ажиглагдсан хамгийн бага температур нь -5.0-+5.0 градус буюу

Борнуур, Өндөрширээт, Заамар, Лүн орчмоор 6.0 градус дулаан, нутгийн хойд хэсгээр Дэлгэрхаан, Мөнгөнморьт, Эрдэнэ орчмоор 2-5 градус хүйтэн байжээ.

- Бүх нутгаар сарын нийлбэр хур тунадас 7.1-61.4 мм буюу Лүнд 7.1 мм хамгийн бага нь, нутгийн баруун болон зүүн хойд хэсгээр арай ахиу, үүнээс хамгийн их нь Мөнгөнморьт 61.4 мм хур тунадас оржээ.

- Салхины их хурд нийт нутгаар 8-14 м/с байв.

**2008 оны 8 сарын цаг уурын үндсэн үзүүлэлтүүдийг
өмнөх оныхтой харьцуулсан байдал**

№	Цаг уурын станцын байршил	Агаарын дундаж температур		Агаарын үнэмлэхүй их температур		Агаарын үнэмлэхүй бага температур		Хур тунадасны нийлбэр		Салхины их хурд		Үзэгдэл	
		2007 оны YIII сар	2008 оны YIII сар	2007 оны YIII сар	2008 оны YIII сар	2007 оны YIII сар	2008 оны YIII сар	2007 оны YIII сар	2008 оны YIII сар	2007 оны YIII сар	2008 оны YIII сар	2007 оны YIII сар	2008 оны YIII сар
		1	Бурэн	18.30	19.00	33	36	7	1	81.30	13.50	14	10
2	Жаргалант	17.20	16.20	34	34	9	-2	56.10	24.10	10	10	x/x, бороо	x/x, бороо
3	Баян-Өнжүүл	19.20	18.60	35	36	6	-1	43.00	23.20	12	20	x/x, бороо	x/x, бороо
4	Зуунмод	16.90	16.70	32	32	8	-	54.70	59.50	15	20	бороо	x/x, бороо
5	Мөнгөнморьт	16.10	14.50	32	33	2	-1	78.90	61.40	10	12	бороо	x/x, бороо
6	Эрдэнэсэнт	17.00	17.80	32	35	6	-1	97.80	15.00	16	10	x/x, бороо	x/x, бороо
7	Баян	18.00	17.00	33	36	5	-2	34.40	23.80	14	12	бороо	x/x, бороо
8	Лүн	19.00	14.70	34	36	9	4	56.30	7.10	16	14	x/x, бороо	x/x, бороо
9	Баянчандмань	17.10	14.50	33	36	7	1	88.00	56.30	16	14	x/x, бороо	x/x, бороо
10	Утгаал	17.50	16.70	33	34	7	-	51.70	16.10	8	10	x/x, бороо	x/x, бороо
11	Алтанбулаг	18.30	17.40	35	34	6	-	76.20	51.90	14	8	x/x, бороо	x/x, бороо
12	Заамар	17.90	19.10	34	33	8	2	57.60	16.20	8	9	x/x, бороо	x/x, бороо
13	Батсүмбэр	18.20	18.30	34	34	5	-1	67.40	60.00	8	8	x/x, бороо	x/x, бороо
14	Эрдэнэ	17.60	16.80	32	32	3	-3	51.30	34.40	10	10	бороо	x/x, бороо
15	Өндөрширээт	19.30	20.80	34	36	9	3	32.70	7.50	14	14	x/x, бороо	x/x, бороо
16	Баянжаргалан	20.60	19.60	33	37	4	-2	28.20	11.60	12	9	x/x, бороо	x/x, бороо
17	Аргалант	19.80	19.30	34	33	7	-	45.30	20.80	14	10	x/x, бороо	x/x, бороо
18	Дэлгэрхаан	18.10	19.90	30	34	4	-5	119.50	9.80	8	10	x/x, бороо	бороо
19	Баянцагаан	20.00	20.40	34	36	8	-1	48.20	25.10	14	10	x/x, бороо	x/x, бороо
20	Борнуур	19.30	18.50	35	34	6	5	55.50	37.30	12	9	x/x, бороо	x/x, бороо
21	Цээл	18.90	18.40	35	33	5	-1	62.90	28.30	8	9	x/x, бороо	x/x, бороо

Эх сурвалж: Аймгийн УЦУОШТөвийн мэдээгээр авав.
Тайлбар: x/x- хэт халалт, бороо, дуу цахилгаан

Харьцуулсан дүгнэлт

2007 оны 8 сард хур бороо элбэгтэй (ялангуяа нутгийн баруун өмнөд хэсгээр), харцангуй дулаан байлаа. Цочир хүйтрэлт ажиглагдаагүй, 12-13-нд Дэлгэрхаанаас бусад бүх нутгаар хэт халалт болж 32-35 градус хүрч халлаа. Сарын эхээр ихэнх нутгаар гандуу байсан боловч сарын эцсээр бүх нутгаар зуншлага сайжирсан.

2008 оны 8 сард нутгийн хойд, зүүн хойд хэсэг Мөнгөнморьт орчмоор бороо ахиу орж, шөнөдөө сэрүүвтэр байсан ба сарын эцсээр 23,26-нд агаар, хөрсөн дээр цочир хүйтэрсэн. Нутгийн баруун өмнөд хэсгээр хур бороо багатай харьцангуй дулаан байсан ба шөнөдөө сарын эцсээр нийт нутгаар сэрүүвтэр байв. Салхи шуургагүй, зуншлага сайтай ургац арвин байсан ч сарын сүүлд модны навч, өвс ургамал шарлаж, намрын шинж эрт орж эхэлсэн. Хэт халалт сарын 1-р арав хоногт, цочир хүйтрэлт сарын эцсээр 1-2 удаа ажиглагдсан. 8-р сарын агаарын температурын дундаж, үнэмлэхүй их температурын сарын явц энэ оны тухайн сарынхтай ойролцоо, шөнийн бага температур сэрүүн, хур, бороо багатай байжээ.

Цаг агаарын үзүүлэлтүүдийг 2007 оны 8 сартай харьцуулахад:

- Агаарын дундаж температур нь ихэнх нутгаар ойролцоо дулаан
- Өдрийн хамгийн их температур нь бүх нутгаар 2 орчим градусаар дулаан

- Шөнийн хамгийн бага температур нь 5-7 градусаар сэрүүвтэр
- Сум тус бүрээр тунадасны нийлбэрийг гаргаж үзэхэд бүх нутгаар өмнөх оны 8 сараас 2-3 дахин бага, нутгийн зүүн хэсгээр арай ахиу бороо оров.
- Салхи 8-14 м/с байсан ба Зуунмод, Баян-Өнжүүлд түр зуур 20 м/с хүрчээ.
- Хэт халалт, цочир хүйтрэлтээс өөр аюултай үзэгдэл ажиглагдаагүй.

2008 оны 8 сарын Хур тунадасны нийлбэр хэмжээ. Мм-ээр

Мм	Интервал	Сумын тоо	Тайлбар
	7.1 - 13.5	6	
	13.6 - 23.2	5	
	23.3 - 37.3	5	
	37.4 - 61.4	5	
		6	Цаг уурын станцгүй сумд

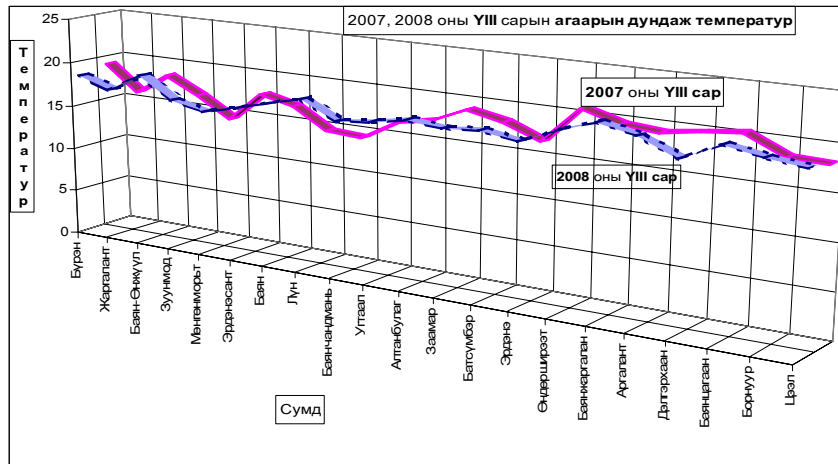
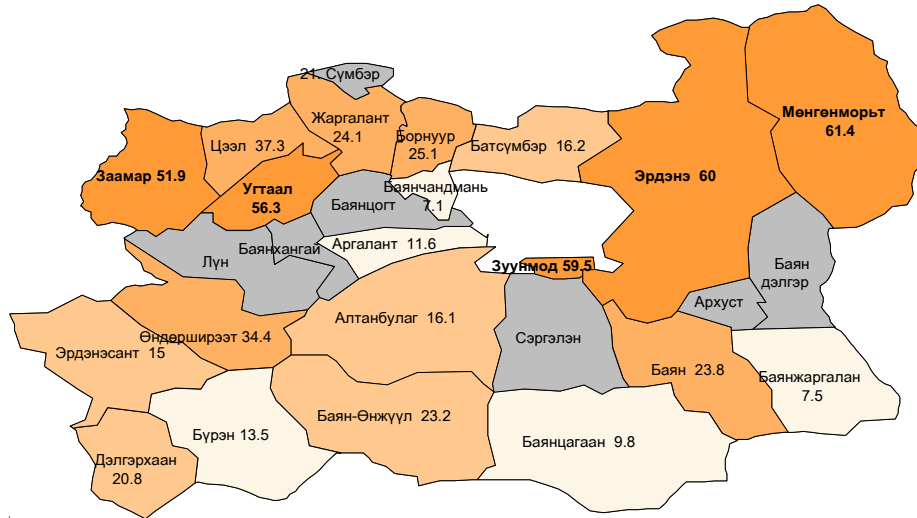

Төв аймгийн Зуунмод хотын агаарын бохирдлын хэмжилт

Төв аймгийн нутагт уртрагийн 106° 57', өргөрөгийн 47° 43' солбицолд далайн түвшинээс дээш 1529,3 метр өндөрт Зуунмод хотод байрладаг агаарын бохирдлын 1 харуулд 2004 оны 1 сарын 1-нээс өнөөдрийг хүртэл агаарын найрлаганд байгаа хольцын концентрацийг тодорхойлох зорилгоор азотын исэл, хүхэрлэг хийн хэмжээнд хоногт 3 удаа (08, 14, 20 цагт) хэмжилт хийдэг. Хольцын концентрацийг хэмжих нэгж (мг/м³). Агаарын температур, салхины чиглэл, хурдны хэмжилт хамт хийгдэг.

2007, 2008 оны 8 сарын агаарын бохирдлын үзүүлэлтүүд

Агаарын бохирдлын үзүүлэлтүүд	Зөвшөөрөгдөх хэмжээ /улсын хэмжээнд/		2007					2008				
	Хоногийн дундаж	Нэг удаагийн	Хоног	Сар	Улирал	Үнэмлэхүй их	Жил	Хоног	Сар	Улирал	Үнэмлэхүй их	Жил
Хүхэрлэг хий SO ₂ / мг/м ³	0.030	0.500	0.003	0.002	0.002	0.004	0.009	0.002	0.002	0.002	0.004	
Азотын давхар исэл/NO ₂ /мг/м ³	0.040	0.085	0.016	0.011	0.018	0.026	0.075	0.013	0.013	0.014	0.029	
Цацраг	Агаар мр/ц	0.600		0.11	0.12	0.16	0.2		0.11	0.11	0.15	
	Хөрс мр/ц	0.600		0.11	0.12	0.14	0.2		0.11	0.15	0.15	

-Тайлбар: Зуунмод сумын агаарын бохирдол нь 2008 оны 8 сард 2007 оныхтой SO₂, NO₂ ын агууламж нь бага зэрэг ахисан үзүүлэлт гарлаа. Гэвч зөвшөөрөгдөх дээд хэмжээнээс хэтэрсэн тохиолдол гараагүй

2008 ОНЫ 9 САРЫН ЦАГ АГААРЫН УРЬДЧИЛСАН МЭДЭЭ

Төвийн нутаг, *The central region*. Агаарын температурын сарын дундаж нь нутгийн баруун хойд хэсгээр 4-9 градус, бусад нутгаар 7-12 градус дулаан байх ба Хөвсгөлийн нутаг, Архангайн баруун, Булганы хойд, Төв аймгийн зүүн хойд, Сэлэнгийн баруун хойд болон зүүн өмнөд хэсгээр олон жилийн дунджийн орчим, бусад нутгаар дунджаас 1.5 градусаар дулаан.

Нэг, хоёрдугаар арав хоногийн эхээр Хангай, Хөвсгөлийн уулархаг нутгаар шөнөдөө 0-5, өдөртөө 16-21 градус дулаан, бусад нутгаар шөнөдөө 4-9, өдөртөө 20-25 градус дулаан. Харин хоёр, гуравдугаар арав хоногийн сүүлийн хагаст Дархадын хотгор болон уулархаг нутгаар шөнөдөө 4-9 градус хүйтэн, өдөртөө 3-8 градус дулаан, бусад нутгаар шөнөдөө 1 градус дулаанаас 4 градус хүйтэн, цочир хүйтрэх ба өдөртөө 7-12 градус дулаан байна. Бусад хугацаанд Хангай, Хөвсгөлийн уулархаг нутгаар шөнөдөө 0-5 градус хүрч хүйтэрнэ, өдөртөө 10-15 градус дулаан,

бусад нутгаар шөнөдөө 1-6 градус дулаан хөрсөн дээр сулхан цочир хүйтэрнэ, өдөртөө 14-19 градус дулаан.

Энэ сард орох хур тунадасны хэмжээ нь Хөвсгөлийн баруун өмнөд ба зүүн хойд, Булганы хойд, Сэлэнгийн хойд болон зүүн, Төв аймгийн зүүн хойд хэсэг, Архангайн ихэнх нутгаар олон жилийн дунджийн орчим буюу зөвхөн Төв, Сэлэнгийн зүүн хойд хэсгээр дунджаас ахиу, бусад нутгаар дунджаас бага

Нэгдүгээр арав хоногийн дунд үеэр зарим нутгаар, сүүлчээр нь ихэнх нутгаар дуу цахилгаантай бороо орно. Харин хоёрдугаар арав хоногийн дунд үеэр ихэнх нутгаар, гуравдугаар арав хоногийн эхэн ба дунд үеэр зарим нутгаар, сарын эцсээр нутгийн хойд хэсгээр хур тунадас, уулархаг нутгаар нойтон цас орох төлөвтэй.

Энэ үеүдэд нутгийн өмнөд хэсгээр салхи 12-14 м/с, ялангуяа хоёр ба гуравдугаар арав хоногийн дунд үеэр зарим газраар 16-18 м/с хүртэл ширүүсч шороон шуурга шуурах төлөвтэй.

2008 оны 10 дугаар сарын цаг агаарын төлөв
Weather outlook in October, 2007

Төвийн нутаг. *The central region.* Энэ сард агаарын температурын сарын дундаж нь ихэнх нутгаар 4 градус дулаанаас 1 градус хүйтэн байх буюу Архангайн баруун өмнөд, Төв аймгийн хойд хэсэг, Өвөрхангай, Сэлэнгийн ихэнх нутгаар олон жилийн дунджийн орчим, бусад нутгаар дунджаас 1.5 градусаар дулаан.

Энэ сард орох хур тунадасны хэмжээ нь Булганы хойд, Сэлэнгийн баруун, Өвөрхангайн өмнөд хэсгээр олон жилийн дунджаас ахиу, Хөвсгөл, Архангайн зүүн хойд, Сэлэнгийн зүүн хэсгээр дунджаас бага, бусад нутгаар дунджийн орчим хур тунадас орно.

Хөдөө аж ахуйн үйлдвэрлэлд нөлөөлөх нь
Weather impact on agricultural activities.

9 сарын цаг агаарын урьдчилсан мэдээгээр агаарын температур Хангай, Хөвсгөл, Хэнтэйн уулархаг нутаг, Булнай, Тарвагатай, Бүтээлийн нуруу, Бөөрөг дэлийн элсээр олон жилийн дунджийн орчим, бусад нутагт олон жилийн дунджаас дулаан.

Хур тунадас Увс, Ховд, Хөвсгөл, Булган, Төв, Өвөрхангай, Дундговь, Өмнөговь, Дорноговь, Сүхбаатар, Дорнодын ихэнх, Баян-Өлгий, Завхан, Говь-Алтайн зарим нутгаар олон жилийн дунджаас бага, Завхан, Баянхонгорын хил залгаа нутаг, Сэлэнгэ, Төв, Хэнтийн хойд талын хил залгаа сумдын нутгаар олон жилийн дунджаас ахиу, бусад нутагт олон жилийн дунджийн орчим орох төлөвтэй.

9 сарын нэгдүгээр арав хоногийн сүүлчээр газар тариалангийн бүс нутгуудаар хөрсөн дээр сулхан цочир хүйтэрч болзошгүй. Хур тунадасны зонхилох хувь нь сарын дунд арав хоногт орох тул хадлан тэжээл бэлтгэх, тариа хураалтын ажилд цаг агаар тааламжгүй нөлөөлөхөөр байгааг анхаарна уу.

Статистикийн хэлтсийн

дарга

Ж.Отгончулуун