

# Статистикийн хэлтэс

Н..... танаа



## Төв аймгийн эдийн засаг, нийгмийн байдлын тухай **Танилцуулга**

(2008 оны эхний 9 сар)

**Зуунмод**

2008.10.07

## Гарчиг

• Нийгэм эдийн засгийн үзүүлэлтүүд	<b>2-4</b>
• Төсөв, мөнгө, зээл, хадгаламж, нийгмийн даатгал, нийгмийн халамж	<b>5-23</b>
• Хэрэглээний үнэ тариф, ХАА-н бүтээгдэхүүний үнэ	<b>24-34</b>
• Ажилгүйчүүд	<b>35-38</b>
• Хөдөө аж ахуй	<b>39-51</b>
• Аж үйлдвэр	<b>52-59</b>
• Барилга	<b>60-62</b>
• Тээвэр, холбоо	<b>63-66</b>
• Соёл, эрүүл мэнд	<b>67-73</b>
• Гэмт хэрэг	<b>74-77</b>
• Шүүх	<b>78-80</b>
• Бусад	<b>81-90</b>

## Нийгэм, эдийн засгийн үндсэн үзүүлэлтүүд.

**А** ймгийн эдийн засаг, нийгмийн зарим үндсэн үзүүлэлтүүдийг их багаар нь зэрэгцүүлсэн байдлаар гаргаж танилцуулгад оруулав.

	Хэмжих нэгж	Аймгийн дундаж	2008 оны 9 сар			
			хамгийн			
			их		бага	
Хүн амын нягтрал	хүн	1.2	<b>Зуунмод</b>	<b>773.20</b>	<b>Мөнгөнморьт</b>	<b>0.28</b>
			Сүмбэр	4.71	Баянцагаан	0.34
			Батсүмбэр	2.68	Эрдэнэ	0.45
			Эрдэнэсант	1.66	Баянөнжүүл	0.53
			Архуст	1.65	Алтанбулаг	0.54
Төрөх насны 1000 эмэгтэйд ногдох төрөлт	хүн	23.92	<b>Зуунмод</b>	<b>66.48</b>	<b>Мөнгөнморьт</b>	<b>3.8</b>
			Бүрэн	37.59	Баян-Өнжүүл	3.9
			Сүмбэр	28.74	Баянцагаан	4.7
			Батсүмбэр	24.60	Аргалант	5.0
			Өндөрширээт	22.65	Архуст	7.2
1000 хүнд ногдох нас баралт	хүн	3.17	<b>Угтаал</b>	<b>5.72</b>	<b>Баянцогт</b>	<b>1.0</b>
			Баянхангай	5.71	Аргалант	1.0
			Дэлгэрхаан	5.46	Сэргэлэн	1.1
			Мөнгөнморьт	5.26	Сүмбэр	1.2
			Эрдэнэсант	4.39	Бүрэн	1.6
Хөдөлмөрийн насны 10000 хүнд ногдох ажилгүйчүүдийн тоо	хүн	87	<b>Цээл</b>	<b>293</b>	<b>Батсүмбэр</b>	<b>10</b>
			Сүмбэр	255	Аргалант	15
			Зуунмод	224	Баян	15
			Лүн	163	Бүрэн	16
			Баянжаргалан	106	Эрдэнэ	22
Амьд төрсөн 1000 хүүхдэд ногдох нас баралт	хүн	0	<b>Алтанбулаг</b>	<b>0.32</b>	<b>Эрдэнэсант</b>	<b>0.0</b>
			Зуунмод	0.27	Эрдэнэ	0.0
					Цээл	0.0
					Угтаал	0.0
					Сэргэлэн	0.0
10000 хүн тутмаас халдварт өвчнөөр өвчлөгчид	хүн	66.87	<b>Архуст</b>	<b>291.76</b>	<b>Дэлгэрхаан</b>	<b>5.0</b>
			Зуунмод	234.66	Баяндэлгэр	8.6
			Баянхангай	121.34	Сүмбэр	12.2
			Цээл	63.78	Баянжаргалан	12.3
			Мөнгөнморьт	47.32	Алтанбулаг	16.2
Орон нутгийн төсвийн орлогод зарлагын эзлэх хувь	%	30.70%	<b>Заамар</b>	<b>234.67</b>	<b>Дэлгэрхаан</b>	<b>2.62</b>
			Баянжаргалан	63.16	Сүмбэр	4.13
			Эрдэнэ	37.42	Аргалант	4.33
			Сэргэлэн	26.46	Зуунмод	4.45
			Баян	23.70	Өндөрширээт	4.64
Нэг хүнд ногдох төсвийн зарлага	мян-₮	205.81	<b>Баяндэлгэр</b>	<b>213.66</b>	<b>Эрдэнэ</b>	<b>73.99</b>
			Баянхангай	210.6	Батсүмбэр	88.29
			Архуст	199.67	Борнуур	100.73
			Баянжаргалан	192.38	Эрдэнэсант	105.99
			Мөнгөнморьт	182.13	Жаргалант	106.13
Нэг хүнд ногдох төсвийн орлого	мян-₮	63.17	Баянжаргалан	121.51	<b>Дэлгэрхаан</b>	<b>3.92</b>
			Сэргэлэн	43.77	Зуунмод	5.36
			Баян	31.49	Өндөрширээт	5.96
			Эрдэнэ	27.69	Аргалант	6.57
			Баян-Өнжүүл	24.50	Сүмбэр	6.80

(үргэлжлэл)

	Хэмжих нэгж	2008 оны IX сар				
		Аймгийн дундаж	Хамгийн			
			их	бага		
дээд зэргийн гурил	төг	1090	<b>Баянжаргалан</b>	<b>1300</b>	<b>Зуунмод</b>	<b>900</b>
			Архуст	1200	Өндөрширээт	900
			Дэлгэрхаан	1200	Эрдэнэсант	950
			Угтаал	1200	Сэргэлэн	950
			Мөнгөнморьт	1200	Алтанбулаг	950
Хонины мах	төг	3011	<b>Баяндэлгэр</b>	<b>4000</b>	<b>Эрдэнэсант</b>	<b>1800</b>
			Архуст	4000	Баянцогт	2000
			Баян	3900	Алтанбулаг	2400
			Эрдэнэ	3800	Аргалант	2400
Үхрийн мах	төг	3319	<b>Архуст</b>	<b>4500</b>	<b>Аргалант</b>	<b>2400</b>
			Баяндэлгэр	4100	Өндөрширээт	2500
			Батсүмбэр	4000	Баянхангай	2800
			Жаргалант	4000	Алтанбулаг	2900
Цагаан будаа	төг	1352	<b>Цээл</b>	<b>1500</b>	<b>Заамар</b>	<b>1200</b>
			Баян	1500	Өндөрширээт	1200
			Баянжаргалан	1500	Баян-өнжүүл	1200
			Бүрэн	1500	Баяндэлгэр	1200
Хатуу чихэр	төг	2933	Жаргалант	3500	<b>Алтанбулаг</b>	<b>2200</b>
			Борнуур	3500	Сэргэлэн	2500
			Сүмбэр	3500	Баянцагаан	2500
			Баян-өнжүүл	3200	Архуст	2600
Шингэн сүү	төг	529	Батсүмбэр	3100	Аргалант	2800
			<b>Баян</b>	<b>900</b>	<b>Борнуур</b>	<b>350</b>
			Бүрэн	800	Сүмбэр	350
			Сэргэлэн	700	Цээл	400
Элсэн чихэр	төг	985	Зуунмод	700	Лүн	400
			Архуст	600	Баянцогт	400
			<b>Цээл</b>	<b>1200</b>	<b>Батсүмбэр</b>	<b>800</b>
			Аргалант	1200	Зуунмод	900
Гурилан боов /0.5 гр/	төг	1091	Баянцагаан	1100	Алтанбулаг	900
			Борнуур	1000	Баянжаргалан	900
			Бүрэн	1000	Эрдэнэ	900
			<b>Мөнгөнморьт</b>	<b>1700</b>	<b>Алтанбулаг</b>	<b>800</b>
Төмс	төг	672	Баян-өнжүүл	1400	Угтаал	800
			Заамар	1300	Эрдэнэ	800
			Дэлгэрхаан	1300	Угтаал	800
			Цээл	1200	Архуст	800
Сонгино	төг	683	<b>Баян</b>	<b>1400</b>	<b>Сүмбэр</b>	<b>400</b>
			Баяндэлгэр	1100	Алтанбулаг	500
			Баян-өнжүүл	900	Цээл	500
			Дэлгэрхаан	800	Архуст	500
			Эрдэнэ	800	Батсүмбэр	500
			<b>Угтаал</b>	<b>1000</b>	<b>Заамар</b>	<b>500</b>
			Эрдэнэ	800	Борнуур	500
			Баянжаргалан	800	Жаргалант	500
			Мөнгөнморьт	800	Бүрэн	500
			Баянцагаан	700	Баян	600

(үргэлжлэл)

		Хэмжих нэгж	Эхний 9 сар - In first 9 months			
			Аймгийн дүн болон дундаж	Хамгийн		
		measuring unit		Total and average	highest	lowest
У р г а ц  С г р о р с	үр тариа-cereals	тонн tons	5045.00	Жаргалант 1726.0 Сүмбэр 1110.0 Угтаал 938.4 Аргалант 475.0 Эрдэнэсант 313.0	Мөнгөнморьт 9 Баянцогт 20 Цээл 131.6 Борнуур 132 Баянчандмань 190	
	төмс-potato	тонн tons		15509.9	Борнуур 4983 Жаргалант 2316 Угтаал 1925 Сүмбэр 1664 Батсүмбэр 1600	Баян-Өнжүүл 2 Баян 4 Баянжаргалан 4 Өндөрширээт 6 Бүрэн 8
	хүнсний ногоо-vegetable	тонн tons			6215.5	Борнуур 3680 Баянцогт 540 Сүмбэр 396 Эрдэнэсант 360 Баянчандмань 306
Бэлтгэсэн өвс Hay harvest	тонн tons	80954.9	Мөнгөнморьт 11337 Цээл 10750 Эрдэнэ 8500 Батсүмбэр 6050 Жаргалант 5430			Баян 30 Баянжаргалан 60 Баянцагаан 60 Сэргэлэн 100 Баянчандмань 120
Төл бойжилтийн хувь Percentage of survivals	Хувь percent		95.83%	Угтаал 100% Цээл 99.91% Баяндэлгэр 99.51% Баянхангай 99.51% Баянцагаан 99.44%		Баян-Өнжүүл 83.95% Бүрэн 86.43% Баян 87.81% Дэлгэрхаан 88.39% Алтанбулаг 89.92%
Том малын зүй бус хорогдлын оны эхний малд эзлэх хувь Percentage of losses to total livestock at the beginning of year	Хувь percent			0.38%	Дэлгэрхаан 18.40% Бүрэн 13.72% Баян-Өнжүүл 5.78% Алтанбулаг 5.08% Архуст 3.98%	Угтаал 0.05% Борнуур 0.30% Баянчандмань 0.31% Баяндэлгэр 0.31% Заамар 0.38%
16-гаас дээш насны 10000 хүнд ногдох гэмт хэрэг Number of offences per 10000 population of 16 and above ages	Хүн people	88			Сэргэлэн 315 Баяндэлгэр 264 Баян 218 Аргалант 190 Заамар 130	Бүрэн 9 Баянцагаан 25 Батсүмбэр 48 Эрдэнэсант 51 Зуунмод 51



# Т ө с ө в , м ө н г ө

Төсвийн орлого 2008 оны эхний 9 сард орон нутаг ба аймагт төвлөрүүлснээр орлого 3968.1 сая, зарлага 18281.3 сая ₮ болж, аймаг, орон нутгийн төсвийн орлогоор тооцоход орлогын төлөвлөгөө 125.09 хувь биелэгдэж, үндсэн нэрийн татварын орлогуудаас: хүн амын орлогын албан татвар, өмчийн татвар, татварын бус орлогын төлөвлөгөөнүүд биелэгдээгүйн дээр: хүн амын орлогын албан татвараас: мал бүхий иргэний орлого, өмчийн албан татвараас: үл хөдлөх хөрөнгийн, бууны, бусад албан татвар, төлбөр хураамжаас: ашигт малтмалаас бусад байгалийн баялаг ашиглахад олгох эрхийн зөвшөөрлийн хураамж; рашаан, ус ашигласны төлбөрийн орлогын төлөвлөгөөнүүд биелэгдсэнгүй.

Төсвийн орлогын гүйцэтгэл.( мянган ₮) Budget revenue. /thousand tog/

Орлогын төрлүүд. Types of revenue	2007-09	2008 оны эхний 9 сар			2008-09% 2007-09	Орлогод эзлэх % 2008 он
		Төлөв- лөгөө	Гүйцэт- гэл	ТБ %		
<b>I. ОРЛОГО - Бүгд REVENUE-TOTAL (II+Y)</b>	<b>2384 407.8</b>	<b>3172 199.1</b>	<b>3968 169.4</b>	<b>125.09%</b>	<b>166.42%</b>	<b>100.0%</b>
<b>II. Урсгал орлого-current revenue (III+IV)</b>	<b>2298 602.0</b>	<b>2753 519.1</b>	<b>3523 047.8</b>	<b>127.95%</b>	<b>153.27%</b>	<b>88.78%</b>
<b>III Татварын орлого -tax revenue (1+2+3+4)</b>	<b>1939 838.5</b>	<b>2393 602.4</b>	<b>3087 416.3</b>	<b>128.99%</b>	<b>159.16%</b>	<b>77.80%</b>
<b>1.Орлогын албан татвар-income tax (1.1+1.2)</b>	<b>202 452.0</b>	<b>204 627.8</b>	<b>170 302.8</b>	<b>83.23%</b>	<b>84.12%</b>	<b>4.29%</b>
<b>1.1. Хүн амын орлогын албан татвар</b> Individuals Income tax	<b>202 452.0</b>	<b>204 627.8</b>	<b>170 302.8</b>	<b>83.23%</b>	<b>84.12%</b>	<b>4.29%</b>
Y. цалин хөлс, түүнтэй адилтгах орлого хувиараа аж ахуй эрхэлсний орлого						
Y. орлогыг тухай бүр тодорхойлох боломжгүй	<b>34 901.6</b>	<b>31 045.0</b>	<b>32 307.0</b>	<b>104.07%</b>	<b>92.57%</b>	<b>0.81%</b>
II хувийн мал бүхий иргэний орлого	<b>155 574.0</b>	<b>168 067.3</b>	<b>130 050.5</b>	<b>77.38%</b>	<b>83.59%</b>	<b>3.28%</b>
3 хадгаламжийн хүүгийн орлого						
3 хувьцааны ногдол ашиг, хувь хүртэгчийн бусад орлого	<b>11 976.4</b>	<b>5 515.5</b>	<b>7 945.3</b>	<b>144.05%</b>	<b>0.02%</b>	<b>0.20%</b>
<b>1.2. Аж ахуйн нэгжийн орлогын татвар</b> Corporate Income tax						
<b>2. Өмчийн татвар</b> Property tax	<b>36 367.5</b>	<b>38 840.9</b>	<b>28 373.6</b>	<b>73.05%</b>	<b>78.02%</b>	<b>0.72%</b>
Үл хөдлөх хөрөнгийн	<b>34 497.0</b>	<b>35 222.9</b>	<b>26 559.6</b>	<b>75.40%</b>	<b>76.99%</b>	<b>0.67%</b>
Бууны албан татвар	<b>1 870.5</b>	<b>3 618.0</b>	<b>1 814.0</b>	<b>50.14%</b>	<b>96.98%</b>	<b>0.05%</b>
<b>3. Дотоодын бараа үйлчилгээний татвар</b> Domestic goods and services						
Дотоодын (НӨАТ)						
Онцгой татвар						
<b>4.Тусгай зориулалтын орлого</b> үүнээс Автотээврийн болон өөрөө явагч хэрэгслийн	<b>125 157.9</b>	<b>114 991.5</b>	<b>145 003.5</b>	<b>126.10%</b>	<b>115.86%</b>	<b>3.65%</b>
<b>5. Бусад албан татвар, төлбөр, хураамж</b> Other taxes	<b>1575 861.1</b>	<b>2035 142.2</b>	<b>2743 736.4</b>	<b>134.82%</b>	<b>174.11%</b>	<b>69.14%</b>
a. Улсын тэмдэгийн хураамж	<b>31 645.8</b>	<b>24 598.8</b>	<b>38 178.5</b>	<b>155.20%</b>	<b>120.64%</b>	<b>0.96%</b>
б. Ашигт малтмалын нөөцийн төлбөр	<b>611 218.9</b>	<b>1002 428.0</b>	<b>1713 468.2</b>	<b>170.93%</b>	<b>0.00%</b>	<b>43.18%</b>
г. Газрын төлбөр	<b>217 072.5</b>	<b>237 043.3</b>	<b>273 610.6</b>	<b>115.43%</b>	<b>126.05%</b>	<b>6.90%</b>
д. Ойгоос түлээ, мод ашигласны төлбөр	<b>84 924.2</b>	<b>50 308.0</b>	<b>77 785.7</b>	<b>154.62%</b>	<b>91.59%</b>	<b>1.96%</b>
е. Ашигт малтмалаас бусад байгалийн баялаг ашиглахад олгох эрхийн зөвшөөрлийн хураамж	<b>268 476.9</b>	<b>362 376.0</b>	<b>349 564.8</b>	<b>96.46%</b>	<b>130.20%</b>	<b>8.81%</b>
ё. Байгальтай харьцахад хураах төлбөр	<b>3 665.6</b>	<b>2 820.0</b>	<b>4 136.8</b>	<b>146.70%</b>	<b>0.04%</b>	<b>0.10%</b>
и. Агнуурын нөөц ашигласны төлбөр, агнах барих зөвшөөрлийн хураамж	<b>9 441.0</b>	<b>2 656.0</b>	<b>5 480.2</b>	<b>206.33%</b>	<b>0.04%</b>	<b>0.14%</b>
й. Түгээмэл тархацтай ашигт малтмал ашигласны	<b>7 235.4</b>	<b>9 475.0</b>	<b>17 744.5</b>	<b>187.28%</b>	<b>0.01%</b>	<b>0.45%</b>
м. Ус, рашаан ашигласны төлбөр	<b>307 568.3</b>	<b>318 572.0</b>	<b>211 619.5</b>	<b>66.43%</b>	<b>0.00%</b>	<b>5.33%</b>
к. Бусад төлбөр, хураамж	<b>34 612.5</b>	<b>24 865.1</b>	<b>52 147.6</b>	<b>209.72%</b>	<b>0.00%</b>	<b>1.31%</b>
<b>IV. -Татварын бус орлого-Non tax revenue</b>	<b>358 763.5</b>	<b>359 916.7</b>	<b>435 631.5</b>	<b>121.04%</b>	<b>121.43%</b>	<b>10.98%</b>
a. Хувьцааны ногдол ашиг						
б. Хүү торгуулийн орлого	<b>66 492.9</b>	<b>49 242.9</b>	<b>70 656.7</b>	<b>143.49%</b>	<b>106.26%</b>	<b>1.78%</b>
в. Төсөвт газрын өөрийн орлого	<b>167 902.5</b>	<b>297 428.3</b>	<b>328 206.3</b>	<b>110.35%</b>	<b>195.47%</b>	<b>8.27%</b>
г. Түрээсийн орлого	<b>4 585.5</b>	<b>5 745.5</b>	<b>3 227.4</b>	<b>56.17%</b>	<b>70.38%</b>	<b>0.08%</b>
д. Бусад орлого	<b>119 782.6</b>	<b>7 500.0</b>	<b>33 541.1</b>	<b>447.21%</b>	<b>28.00%</b>	<b>0.85%</b>
<b>Y. -Хөрөнгө борлуулсны орлого-Capital revenue</b>	<b>85 805.8</b>	<b>418 680.0</b>	<b>445 121.6</b>	<b>106.32%</b>	<b>518.75%</b>	<b>11.22%</b>
a. Төрийн өмч худалдсаны орлого	<b>5 433.8</b>	<b>680.0</b>	<b>17 064.2</b>	<b>2509.44%</b>	<b>314.04%</b>	<b>0.43%</b>
б. Өмч хувьчлалын орлого	<b>80 372.0</b>	<b>418 000.0</b>	<b>428 057.4</b>	<b>102.41%</b>	<b>532.60%</b>	<b>10.79%</b>

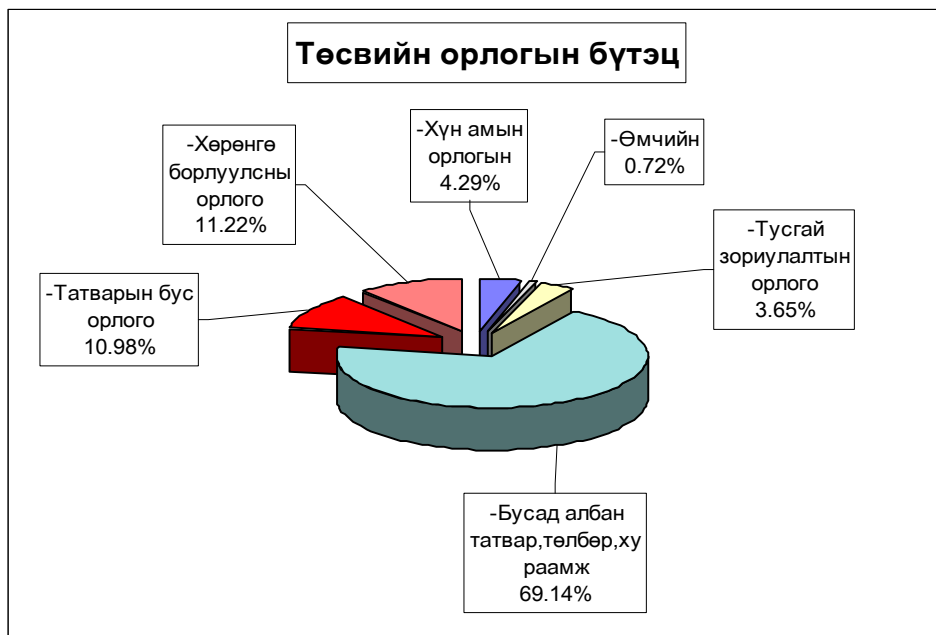

#### Аймагт төвлөрүүлэх орлогууд.

(мян-₮)

	2007 оны мөн үеийн гүйцэтгэл	2008 оны эхний 9 сарын		
		төлөв - лөгөө	гүйцэтгэл	ТБ-ийн хувь
Авто техник болон өөрөө явах хэрэгслийн	125 157.9	114 991.5	<b>145 033.5</b>	126.13%
Газрын төлбөр	217 072.5	237 043.3	<b>273 610.6</b>	115.43%
Үл хөдлөх хөрөнгийн	34 497.0	35 222.9	<b>26 559.6</b>	75.40%
Нөөцийн	407 426.8	668 252.0	<b>1142 312.2</b>	170.94%
Хүү торгууль	21 660.0	16 000.0	<b>12 762.2</b>	79.76%
Төсөвт газрын өөрийн орлого	158 183.4	292 538.3	<b>320 040.3</b>	109.40%
Түрээсийн орлого	0.9	3 500.0		
Хөрөнгө борлуулсны орлого	80 372.0	418 000.0	<b>428 057.4</b>	102.41%
Нэр зааж төлөвлөөгүй орлого	119 782.6	7 500.0	<b>33 541.1</b>	447.21%
Лиценз: хайгуул	133 997.4	181 188.0	<b>174 782.4</b>	96.46%
Лиценз: Ашиглалтын				
<b>ДҮН</b>	<b>1298 150.5</b>	<b>1974 236.0</b>	<b>2556 699.3</b>	<b>129.50%</b>

#### Улсад төвлөрүүлдэг орлогууд.

(мян-₮)

	2007 оны мөн үеийн гүйцэтгэл	2008 оны эхний 9 сарын		
		төлөв - лөгөө	гүйцэтгэл	ТБ-ийн хувь
Хүн амын цалин хөлс түүнтэй адил орлого	514 170.1	690 372.3	<b>1099 830.8</b>	159.31%
Аж ахуйн нэгжийн орлогын албан татвар	38 549.8	54 298.6	<b>32 265.1</b>	59.42%
Нэмэгдсэн өртгийн албан татвар	85 231.0	136 762.1	<b>79 920.8</b>	58.44%
Онцгой албан татвар	72 375.7	76 755.0	<b>30 406.8</b>	39.62%
Алтнаас бусад нөөц	166 387.9	176 179.5	<b>398 361.2</b>	226.11%
Ногдол ашиг		271.4		
Бусад			<b>2 528.6</b>	
<b>ДҮН</b>	<b>876 714.5</b>	<b>1134 638.9</b>	<b>1643 313.3</b>	<b>144.83%</b>

2007 оны мөн үеэс төсөвт байгууллагуудын өглөг 19.56 хувь 21.0 сая ₮-өөр, авлага 19.04 хувь 24.15 сая ₮-өөр тус бүр нэмэгдлээ.

**Нийт зарлага** total expenditure

EXPENDITURE SECTOR	2007 оны мөн үеийн гүйцэтгэл	2008 оны эхний 9 сарын		2008-9% 2007-9	Зарлагд ээлэх % 2008 он	
		Төлөв- лөгөө	Гүйцэт- гэл			ТБ %
<b>Бүх зарлагын дүн</b>	<b>10,925,042.9</b>	<b>19231977.8</b>	<b>18281331.7</b>	96.3%	169.2%	100.0%
1.Цалин хөлс	4,463,384.4	10923959.4	9913644.6	90.8%	222.1%	53.6%
2.Нийгмийн даатгалын шимтгэл	1,051,964.5	1030770.8	895418.4	86.9%	85.1%	4.8%
3.Эрүүл мэндийн даатгалын хураамж						
4.Бараа үйлчилгээний бусад зардал	5,159,984.2	6905732.2	7472268.7	106.5%	142.5%	39.8%
- бичиг хэрэг	60,802.5	86087.9	66411.2	77.1%	109.2%	0.9%
-гэрэл цахилгаан	135,784.3	206096.2	150640.1	73.1%	110.9%	2.0%
-түлш халаалт	1,357,225.5	1706818.5	1664453.6	97.5%	122.6%	22.6%
-тээвэр шатахуун	502,968.4	619138.2	624745.6	100.9%	124.2%	8.5%
-шуудан холбоо	71,996.4	104652.5	82141	78.5%	114.1%	1.1%
-цэвэр бохир ус	39,322.4	77243.3	49548.6	64.1%	126.0%	0.7%
- дотоод албан томилолт	161,962.3	140945.6	127484.7	90.4%	78.7%	1.7%
- Ном, хэвлэл авах	19,617.9	34012	37426.3	110.0%	190.8%	0.5%
-хичээл практикийн зардал	51,151.2	156307.8	134178.3	85.8%	262.3%	1.8%
-эд хогшил худалдан авах	159,529.0	117746	135603.6	115.2%	85.0%	1.8%
-нормын хувцасны зардал	39,471.0	98561.9	76388.2	77.5%	193.5%	1.0%
- Хоол	536,385.2	833842	571820.9	68.6%	106.6%	7.8%
- Эм	202,552.8	285414.6	234795.8	82.3%	115.9%	3.2%
-урсгал зардал	179,853.9	176919.5	161517.3	91.3%	89.8%	2.2%
- Биеийн тамирын уралдаан, тэмцээн	14,503.6	49503	39773.1	80.3%	274.2%	0.5%
- Байрны түрээсийн хөлс	1,301.7	1462.4	2060.1	140.9%	158.3%	0.0%
-бусад зардал	1,625,556.1	2210980.8	3194564.2	144.5%	196.5%	43.4%
5.Татаас ба урсгал шилжүүлэг	94,659.1	335641.9	251831	75.0%	266.0%	1.4%
- Оюутаны тэтгэлэг	32,084.9		251831			1.4%
-Нэг удаагийн тэтгэмж, урамшуулал	94,659.1	335641.9	251831	75.0%	266.0%	1.4%
6.Хөрөнгийн зардал	155,050.7	3,000.0	66,024.7	2200.8%	42.6%	0.36%
үүнээс: төсвийн хөрөнгө	155,050.7	3,000.0	66,024.7	2200.8%	42.6%	0.36%
Санхүүгийн байгуул - : Оны эхний үлдэгдэл	115,503.8		313,842.6		271.72%	
лагын харилцах						
дансны үлдэгдэл : тай-н эцсийн үлдэгдэл	1,038,301.3		2,171,795.5		209.17%	
Төсөвт : Өглөгийн үлдэгдэл	107,533.9		128,566.7		119.56%	
байгууллагын : Авлагын үлдэгдэл	126,874.4		151,032.0		119.04%	

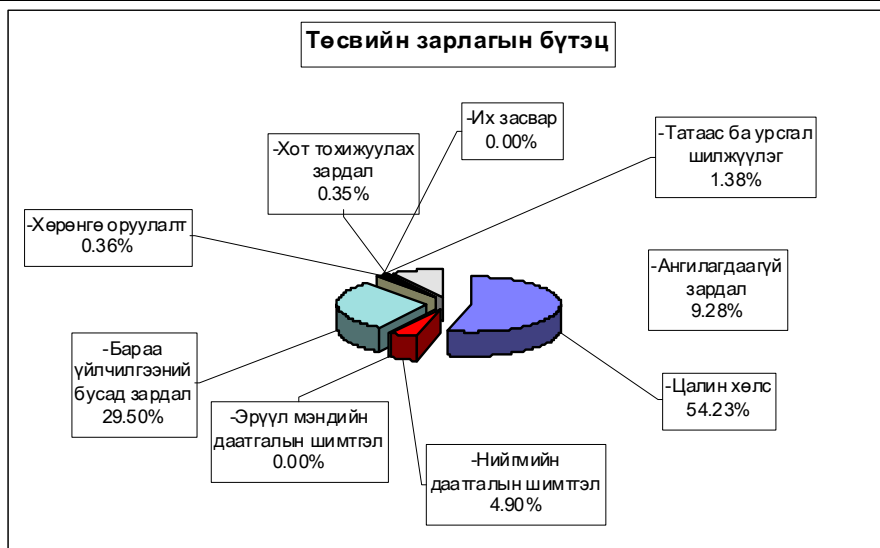



**Нийт зарлагаас. from total EXPENDITURE**

EXPENDITURE SECTOR	2007 оны мөн үеийн гүйцэтгэл	2008 оны эхний 9 сар			Нийт зар- лагад эзлэх %	Зарлагад эзлэх % 2008 он
		Төлөв- лөгөө	Гүйцэт- гэл	ТБ %		
<b>01 . Нийтийн ерөнхий үйл-ний зарлага</b>	<b>2,561,189.3</b>	<b>3,778,028.3</b>	<b>3,857,559.1</b>	102.1%	21.37%	100.00%
1.Цалин хөлс	948,933.4	2,187,319.6	2,052,552.7	93.8%	11.37%	53.2%
2.Нийгмийн даатгалын шимтгэл	231,966.6	218,817.1	200,211.9	91.5%	1.11%	5.2%
3.Эрүүл мэндийн даатгалын хураамж						
4.Бараа үйлчилгээний бусад зардал	1,199,695.8	1,260,506.7	1,413,621.5	112.1%	7.83%	36.6%
- бичиг хэрэг	30,372.5	38,117.3	31,062.7	81.5%	0.17%	2.2%
-гэрэл цахилгаан	36,389.0	53,559.5	41,405.7	77.3%	0.23%	2.9%
-түлш халаалт	181,526.7	241,497.9	236,907.4	98.1%	1.31%	16.8%
-тээвэр шатахуун	245,265.7	260,792.9	282,653.1	108.4%	1.57%	20.0%
-шуудан холбоо	38,480.6	51,679.9	42,165.3	81.6%	0.23%	3.0%
-цэвэр бохир ус	5,142.3	10,756.5	4,811.8	44.7%	0.03%	0.3%
- дотоод албан томилолт	94,092.5	85,333.3	80,967.0	94.9%	0.45%	5.7%
- Гадаад албан томилолт		3,000.0	1,524.1	50.8%	0.01%	0.1%
- Ном, хэвлэл авах	7,062.3	8,944.7	6,000.2	67.1%	0.03%	0.4%
-хичээл практикийн зардал	197.5	2,204.3	562.7	25.5%	0.00%	0.0%
-эд хогшил худалдан авах	88,004.8	40,066.5	57,427.6	143.3%	0.32%	4.1%
-нормын хувцасны зардал	3,564.5	11,838.8	8,523.7	72.0%	0.05%	0.6%
- Хоол	49,814.8	101,783.4	39,656.8	39.0%	0.22%	2.8%
-Удийн цай хөтөлбөр		41.2				
- Эм	619.9	4,025.0	569.6	14.2%	0.00%	0.0%
-урсгал зардал	74,808.0	72,972.1	70,396.1	96.5%	0.39%	5.0%
- Биеийн тамирын уралдаан,тэмцээн	10,226.0	13,095.2	11,016.8	84.1%	0.06%	0.8%
- Байрны түрээсийн хөлс			705.2		0.00%	0.0%
-бусад зардал	334,128.7	260,798.2	497,265.7	190.7%	2.75%	35.2%
5.Татаас ба урсгал шилжүүлэг	28,042.8	108,384.9	78,552.0	72.5%	0.44%	2.0%
- өрх гэрт олгох шилжүүлэг	1,390.6	108,384.9	78,552.0	72.5%	0.44%	2.0%
-Нэг удаагийн тэтгэмж,урамшуулал	28,042.8	108,384.9	78,552.0	72.5%	0.44%	100%
6.Хөрөнгийн зардал	152,550.7	3,000.0	112,621.0	3754.0%	0.62%	2.9%
үүнээс: төсвийн хөрөнгө	152,550.7	3,000.0	112,621.0	3754.0%	0.62%	2.9%
<b>02 . Батлан хамгаалах</b>	<b>150,804.3</b>	<b>261,619.9</b>	<b>285,942.7</b>	109.3%	1.58%	100.0%
1.Цалин хөлс	102,241.5	196,680.6	195,575.1	99.4%	1.08%	68.4%
2.Нийгмийн даатгалын шимтгэл	4,305.3	4,016.7	4,016.7	100.0%	0.02%	1.4%
3.Эрүүл мэндийн даатгалын хураамж						
4.Бараа үйлчилгээний бусад зардал	43,499.5	59,580.7	85,918.9	144.2%	0.48%	30.0%
- бичиг хэрэг	653.1	851.4	843.9	99.1%	0.00%	1.0%
-гэрэл цахилгаан	651.2	1,250.1	871.8	69.7%	0.00%	1.0%
-түлш халаалт	13,922.9	16,457.6	16,457.6	100.0%	0.09%	19.2%
-тээвэр шатахуун	10,756.5	20,094.3	17,861.6	88.9%	0.10%	20.8%
-шуудан холбоо	1,082.4	2,477.7	2,304.9	93.0%	0.01%	2.7%
-цэвэр бохир ус	683.1	738.0	552.3	74.8%	0.00%	0.6%
- дотоод албан томилолт	10,205.4	1,428.0	576.2	40.4%	0.00%	0.7%
- Ном, хэвлэл авах	90.0	108.9	55.3	50.8%	0.00%	0.1%
-хичээл практикийн зардал	359.0	825.3	605.8	73.4%	0.00%	0.7%
-эд хогшил худалдан авах	628.0	1,000.0	1,000.0	100.0%	0.01%	1.16%
-нормын хувцасны зардал	45.8	211.5	190.3	90.0%	0.00%	0.2%
- Хоол	2395.1	5103.9	4341.2	85.1%	0.02%	5.1%
- Эм		242.1				
-урсгал зардал	1237.5	1250.0	1240.7	99.3%	0.01%	1.4%
- Биеийн тамирын уралдаан,тэмцээн	264.2	1008.9	592.5	58.7%	0.00%	0.7%
- Байрны түрээсийн хөлс						
-бусад зардал	525.3	6533	38424.8	588.2%	0.2%	44.7%
5.Татаас ба урсгал шилжүүлэг	758	1341.9	432	32.2%	0.0%	0.2%
- Өрх гэрт олгох шилжүүлэг		1341.9	432		0.0%	0.2%
-Нэг удаагийн тэтгэмж,урамшуулал	758	1341.9	432	32.2%	0.0%	0.2%
6.Хөрөнгийн зардал						
үүнээс: төсвийн хөрөнгө						

**Нийт зарлагаас.** from total EXPENDITURE

EXPENDITURE SECTOR	2007 оны мөн үеийн гүйцэтгэл	2008 оны эхний 9 сарын			Нийт зар лагад злэх %	Зарлагад злэх % 2008 он
		Төлөв- лөгөө	Гүйцэт- гэл	ТБ %		
<b>03 . Нийгмийн хэв журам,аюулгүй байдал</b>	<b>445,649.6</b>	<b>730,430.7</b>	<b>708,379.0</b>	97.0%	3.83%	100.00%
1.Цалин хөлс	308,801.6	571,653.9	557,483.8	97.5%	3.02%	78.70%
2.Нийгмийн даатгалын шимтгэл	12,706.2	11,433.6	10,688.6	93.5%	0.06%	1.51%
3.Эрүүл мэндийн даатгалын хураамж						
4.Бараа үйлчилгээний бусад зардал	114,915.1	127,449.9	131,032.8	102.8%	0.71%	18.50%
- бичиг хэрэг	2,328.7	2,626.2	2,324.9	88.5%	0.01%	1.77%
-гэрэл цахилгаан	1,821.3	2,171.7	2,171.7	100.0%	0.01%	1.66%
-түлш халаалт	30,632.8	34,927.2	34,208.1	97.9%	0.19%	26.11%
-тээвэр шатахуун	55,930.4	61,884.9	60,999.7	98.6%	0.33%	46.55%
-шуудан холбоо	6,879.1	7,538.4	5,822.3	77.2%	0.03%	4.44%
-цэвэр бохир ус	1,845.1	2,871.9	1,845.1	64.2%	0.01%	1.41%
- дотоод албан томилолт	6,439.5	7,290.9	6,373.6	87.4%	0.03%	4.86%
- Ном, хэвлэл авах	109.3					
-хичээл практикийн зардал	724.5	874.8	791.5	0.90	0.00	0.01
-эд хогшил худалдан авах						
-нормын хувцасны зардал						
- Хоол	750.0	1,125.0	1,125.0	1.00	0.00	0.01
- Эм	37.5	37.8				
-урсгал зардал	2,368.8	3,375.0	3,375.0	1.00		0.03
- Биеийн тамирын уралдаан,тэмцээн						
- Байрны түрээсийн хөлс						
-бусад зардал	5048.1	2726.1	11995.9	4.40	0.00	0.09
<b>5.Татаас ба урсгал шилжүүлэг</b>	<b>9,226.7</b>	<b>19,893.3</b>	<b>9,173.8</b>	<b>0.46</b>	<b>0.00</b>	<b>0.01</b>
- Өрх гэрт олгох шилжүүлэг	9226.7	19893.3	9173.8		0.0005	0.01295
-Нэг удаагийн тэтгэмж,урамшуулал	9226.7	19893.3	9173.8	0.46	0.00	0.01
6.Хөрөнгийн зардал						
үүнээс: төсвийн хөрөнгө						
<b>04 . Боловсрол</b>	<b>3,925,731.9</b>	<b>7,489,601.6</b>	<b>6,585,602.0</b>	87.9%	35.64%	100.00%
1.Цалин хөлс	1,736,350.5	4,611,843.3	4,005,861.6	86.9%	21.68%	60.83%
2.Нийгмийн даатгалын шимтгэл	452,191.2	461,187.3	391,566.4	84.9%	2.12%	5.95%
3.Эрүүл мэндийн даатгалын хураамж						
4.Бараа үйлчилгээний бусад зардал	1,713,222.6	2,293,288.5	2,095,163.1	91.4%	11.34%	31.81%
- бичиг хэрэг	8,701.8	14,835.3	9,988.6	67.3%	0.05%	0.48%
-гэрэл цахилгаан	53,605.4	72,500.4	54,431.5	75.1%	0.29%	2.60%
-түлш халаалт	768,453.8	858,050.6	922,972.0	107.6%	4.99%	44.05%
-тээвэр шатахуун	21,059.9	27,393.6	20,939.1	76.4%	0.11%	1.00%
-шуудан холбоо	6,432.0	21,331.8	12,838.9	60.2%	0.07%	0.61%
-цэвэр бохир ус	13,852.8	25,985.7	15,176.1	58.4%	0.08%	0.72%
- дотоод албан томилолт	24587.1	13584.4	13442	99.0%	0.07%	0.64%
- Ном, хэвлэл авах	5341.3	17694.8	11414.1	0.65	0.06%	0.54%
-хичээл практикийн зардал	45988.3	146603.4	128899.6	87.9%	0.70%	6.15%
-эд хогшил худалдан авах	32199.7	22039.9	23150.4	105.0%	0.13%	1.10%
-нормын хувцасны зардал	15322.2	60903.7	45505.6	74.7%	0.25%	2.17%
- Хоол	420419.6	616844.2	430267	69.8%	2.33%	20.54%
-Удийн цай хөтөлбөр		313684	226077.5	72.1%	1.22%	10.79%
- Эм	281.2	2016.3	1253.0	62.1%	0.01%	0.06%
-урсгал зардал	66198.8	56522.5	51371.5	90.9%	0.06%	2.45%
- Биеийн тамирын уралдаан,тэмцээн		16923.9	11084.2	65.5%	0.06%	0.53%
- Байрны түрээсийн хөлс						
-бусад зардал	230778.7	6374.0	116352.0	1825.4%	0.63%	5.55%
5.Татаас ба урсгал шилжүүлэг	21467.6	123282.5	86100.5	69.8%	0.47%	1.31%
- Өрх гэрт олгох шилжүүлэг	21467.6	123282.5	86100.5	69.2%	0.48%	1.35%
-Нэг удаагийн тэтгэмж,урамшуулал	21467.6	123282.5	86100.5	69.8%	0.47%	1.31%
6.Хөрөнгийн зардал	2500.0		6910.4		0.04%	0.10%
үүнээс: төсвийн хөрөнгө	2500.0		6910.4		0.04%	0.10%

**Нийт зарлагаас.** from total EXPENDITURE

EXPENDITURE SECTOR	2007 оны мөн үеийн гүйцэтгэл	2008 оны эхний 9 сарын			Нийт зарлагд эзлэх %	Зарлагад эзлэх % 2008 он
		Төлөвлөгөө	Гүйцэтгэл	ТБ %		
<b>05. Эрүүл мэнд</b>	<b>2,183,230.0</b>	<b>4,123,908.8</b>	<b>3,709,235.7</b>	89.9%	20.07%	100.00%
1.Цалин хөлс	1,029,224.9	2,440,402.2	2,243,670.7	91.9%	12.14%	60.49%
2.Нийгмийн даатгалын шимтгэл	263,626.4	244,040.4	207,811.7	85.2%	1.12%	5.60%
3.Эрүүл мэндийн даатгалын хураамж						
4.Бараа үйлчилгээний бусад зардал	862,700.5	1,367,483.7	1,187,983.8	86.9%	6.43%	32.03%
- бичиг хэрэг	15,012.1	23,235.4	17,497.4	75.3%	0.09%	1.47%
-гэрэл цахилгаан	30,396.3	54,065.7	38,612.6	71.4%	0.21%	3.25%
-түлш халаалт	211,189.6	314,339.5	274,941.3	87.5%	1.49%	23.14%
-тээвэр шатахуун	149,872.3	190,338.5	200,607.8	105.4%	1.09%	16.89%
-шуудан холбоо	9,512.8	13,092.3	11,780.9	90.0%	0.06%	0.99%
-цэвэр бохир ус	13,808.2	27,561.6	23,135.2	83.9%	0.13%	1.95%
- дотоод албан томилолт	14,362.1	18,805.2	13,313.6	70.8%	0.07%	1.12%
- Ном, хэвлэл авах		851.1	544.7		0.00%	0.05%
-хичээл практикийн зардал	977.2	2,250.0	120.0		0.00%	0.01%
-эд хогшил худалдан авах	33,484.2	30,568.6	37,533.5	122.8%	0.20%	3.16%
-нормын хувцасны зардал	18,479.3	22,696.8	20,899.5	92.1%	0.11%	1.76%
- Хоол	60,764.5	104,683.5	92,128.9	88.0%	0.50%	7.76%
- Эм	201,304.2	278,118.7	232,462.8	83.6%	1.26%	19.57%
-урсгал зардал	17,489.7	17,249.3	13,383.3	77.6%	0.07%	1.13%
- Биеийн тамирын уралдаан,тэмцээн		14,000.0	13,999.4		0.08%	1.18%
- Байрны түрээсийн хөлс						
-бусад зардал	86,048.0	255,627.5	197,022.9	77.1%	1.07%	16.58%
5.Татаас ба урсгал шилжүүлэг	27,678.2	71,982.5	69,769.5	96.9%	0.38%	1.88%
- Өрх гэрт олгох шилжүүлэг		71,982.5	69,769.5		0.38%	1.88%
-Нэг удаагийн тэтгэмж,урамшуулал	27,678.2	71,982.5	69,769.5	96.9%	0.38%	1.88%
6.Хөрөнгийн зардал						
<b>үүнээс: төсвийн хөрөнгө</b>						
06. Нийгмийн даатгал,нийгмийн халамж	49,189.6	106,626.4	78,470.9	73.6%	0.42%	100.00%
1.Цалин хөлс	19,159.9	68,316.7	49,496.9	72.5%	0.27%	63.08%
2.Нийгмийн даатгалын шимтгэл	4,796.4	6,500.0	4,345.0	66.8%	0.02%	5.54%
3.Эрүүл мэндийн даатгалын хураамж						
4.Бараа үйлчилгээний бусад зардал	25,033.3	31,209.7	24,325.0	77.9%	0.13%	31.00%
- бичиг хэрэг	337.3	412.6	412.5	100.0%	0.00%	1.70%
-гэрэл цахилгаан	450.0	2,236.5	347.3	15.5%	0.00%	1.43%
-түлш халаалт	1,200.0	12,474.0	1,961.2	15.7%	0.01%	8.06%
-тээвэр шатахуун	2,617.8	2,753.1	2,435.0	88.4%	0.01%	10.01%
-шуудан холбоо	1,120.0	1,325.0	1,002.5	75.7%	0.01%	4.12%
-цэвэр бохир ус	1,050.0	1,260.0				
- дотоод албан томилолт	633.4	1,022.0	881.2	86.2%	0.00%	3.62%
- Ном, хэвлэл авах	110.0	112.5	104.3	92.7%	0.00%	0.43%
-хичээл практикийн зардал						
-эд хогшил худалдан авах	500.0	500.0	500.0		0.00%	2.06%
-нормын хувцасны зардал	273.4	375.8	327.0	87.0%	0.00%	1.34%
- Хоол	2,241.2	4,302.0	4,302.0	100.0%	0.02%	17.69%
- Эм						
-урсгал зардал						
- Биеийн тамирын уралдаан,тэмцээн						
- Байрны түрээсийн хөлс	915.0	544.0	766.5		0.00%	3.15%
-бусад зардал	13,585.2	3,892.2	11,285.5	290.0%	0.06%	46.39%
5.Татаас ба урсгал шилжүүлэг	200.0	600.0	304.0		0.00%	0.39%
- Өрх гэрт олгох шилжүүлэг		600.0	304.0		0.00%	0.39%
-Нэг удаагийн тэтгэмж,урамшуулал	200.0	600.0	304.0		0.00%	0.39%
6.Хөрөнгийн зардал						
<b>үүнээс: төсвийн хөрөнгө</b>						
07. Орон сууц,нийтийн аж ахуй	35966.1	67181.9	63674.3	0.95	0.34%	100.0%
1.Гудамжны гэрэлтүүлэг,цэвэрлэгээ	35966.1	67181.9	63674.3	0.95	0.34%	100.0%

**Нийт зарлага** from total EXPENDITURE

EXPENDITURE SECTOR	2007 оны мөг үеийн гүйцэтгэл	2008 оны эхний 9 сарын			Нийт зар лагад ээлэх %	Зарлагад ээлэх % 2008 он
		Төлөв- лөгөө	Гүйцэт- гэл	ТБ %		
<b>08. Амралт,спорт,соёл урлаг</b>	<b>405,713.9</b>	<b>806,629.9</b>	<b>713,505.6</b>	88.5%	3.86%	100.00%
1.Цалин хөлс	142,268.8	375,247.6	362,899.2	96.7%	1.96%	50.86%
2.Нийгмийн даатгалын шимтгэл	36,677.6	37,527.5	33,877.3	90.3%	0.18%	4.75%
3.Эрүүл мэндийн даатгалын хураамж						
4.Бараа үйлчилгээний бусад зардал	222,583.9	388,751.4	313,964.4	80.8%	1.70%	44.00%
- бичиг хэрэг	1,825.8	3,186.6	2,158.3	67.7%	0.01%	0.69%
-гэрэл цахилгаан	10,352.8	14,603.6	10,791.8	73.9%	0.06%	3.44%
-түлш халаалт	133,830.2	199,594.0	153,314.5	76.8%	0.83%	48.83%
-тээвэр шатахуун	4,302.8	42,821.0	24,255.6	56.6%	0.13%	7.73%
-шуудан холбоо	2,159.7	2,380.2	1,732.1	72.8%	0.01%	0.55%
-цэвэр бохир ус	1,644.4	6,186.8	2,621.2	42.4%	0.01%	0.83%
- дотоод албан томилолт	3,474.0	3,613.2	2,791.8	77.3%	0.02%	0.89%
- Ном, хэвлэл авах	45.0	6,000.0	19,069.2	317.8%	0.10%	6.07%
-хичээл практикийн зардал	5,723.9					
-эд хогшил худалдан авах	3,383.2	19,200.0	13,101.8	68.2%	0.07%	4.17%
-нормын хувцасны зардал	1,580.6	1,665.0	650.3	39.1%	0.00%	0.21%
- Хоол						
- Эм						
-урсгал зардал	13,354.3	20,500.0	16,883.2	82.4%	0.00%	5.38%
- Биеийн тамирын уралдаан,тэмцээн	1,137.2	975.0	370.5	38.0%	0.00%	0.12%
- Байрны түрээсийн хөлс						
-бусад зардал	39,770.0	68,026.0	66,224.1	97.4%	0.36%	21.09%
5.Татаас ба урсгал шилжүүлэг	4,183.6	5,103.4	2,764.7	54.2%	0.01%	0.39%
- Өрх гэрт олгох шилжүүлэг		5,103.4	2,764.7		0.01%	0.39%
-Нэг удаагийн тэтгэмж,урамшуулал	4,183.6	5,103.4	2,764.7	54.2%	0.01%	0.39%
6.Хөрөнгийн зардал						
<b>үүнээс: төсвийн хөрөнгө</b>						
<b>10.. Хөдөө аж ахуй, ой агнуур</b>	<b>76,201.6</b>	<b>127,042.8</b>	<b>115,608.5</b>	91.0%	0.63%	100.00%
1.Цалин хөлс	31,091.1	82,002.6	75,672.6	92.3%	0.41%	65.46%
2.Нийгмийн даатгалын шимтгэл	8,286.6	8,199.9	6,380.0	77.8%	0.03%	5.52%
3.Эрүүл мэндийн даатгалын хураамж						
4.Бараа үйлчилгээний бусад зардал	35,844.5	35,464.3	32,179.9	90.7%	0.17%	27.84%
- бичиг хэрэг	638.0	900.0	769.1	85.5%	0.00%	2.39%
-гэрэл цахилгаан	437.9	948.6	514.4	54.2%	0.00%	1.60%
-түлш халаалт	7,554.2	11,886.4	11,466.7	96.5%	0.06%	35.63%
-тээвэр шатахуун	6,048.0	6,349.5	6,349.5	100.0%	0.03%	19.73%
-шуудан холбоо	1,064.1	1,142.1	1,088.5	95.3%	0.01%	3.38%
-цэвэр бохир ус	841.5	1,098.0	873.9	79.6%	0.00%	2.72%
- дотоод албан томилолт	2,963.3	3,224.7	3,178.3	98.6%	0.02%	9.88%
- Ном, хэвлэл авах						
-хичээл практикийн зардал						
-эд хогшил худалдан авах	36.0	1,000.0	410.0	41.0%	0.00%	1.27%
-нормын хувцасны зардал		130.0				
- Хоол						
- Эм	310.0	974.7	510.4	52.4%	0.00%	1.59%
-урсгал зардал	1,607.5	1,500.3	1,496.9	99.8%	0.01%	1.29%
- Биеийн тамирын уралдаан,тэмцээн						
- Байрны түрээсийн хөлс						
-бусад зардал	14,344.0	6,310.0	5,522.2	87.5%	0.03%	4.78%
5.Татаас ба урсгал шилжүүлэг	979.4	1376.0	1376.0	100.0%	0.0%	1.2%
- Өрх гэрт олгох шилжүүлэг		1376.0	1376.0		0.0%	1.2%
-Нэг удаагийн тэтгэмж,урамшуул	979.4	1376.0	1376.0	100.0%	0.0%	1.2%
6.Хөрөнгийн зардал						
<b>үүнээс: төсвийн хөрөнгө</b>						

**Нийт зарлагаас.** from total EXPENDITURE

EXPENDITURE SECTOR	2007 оны	2008 оны эхний 9 сарын			Нийт зар- лагад ээлэх %	Зарлагад ээлэх % 2008 он
	мөн үеийн гүйцэтгэл	Төлөв- лөгөө	Гүйцэт- гэл	ТБ %		
<b>11. Эдийн засгийн бусад</b>	<b>229,664.9</b>	<b>502,218.0</b>	<b>466,624.6</b>	92.9%	2.52%	100.00%
1.Цалин хөлс	145,312.7	390,492.9	370,432.0	94.9%	2.00%	79.39%
2.Нийгмийн даатгалын шимтгэл	37,408.2	39,048.3	36,520.8	93.5%	0.20%	7.83%
3.Эрүүл мэндийн даатгалын хураамж						
4.Бараа үйлчилгээний бусад зардал	44,821.2	68,999.4	56,313.3	81.6%	0.30%	12.07%
- бичиг хэрэг	933.2	1,923.1	1,353.8	70.4%	0.01%	2.40%
- гэрэл цахилгаан	1,680.4	4,760.1	1,493.3	31.4%	0.01%	2.65%
- түлш халаалт	8,915.3	17,591.3	12,224.8	69.5%	0.07%	21.71%
- тээвэр шатахуун	7,115.0	6,710.4	8,644.2	128.8%	0.05%	15.35%
- шуудан холбоо	5,265.7	3,685.1	3,405.6	92.4%	0.02%	6.05%
- цэвэр бохир ус	455.0	784.8	533.0	67.9%	0.00%	0.95%
- дотоод албан томилолт	5,205.0	6,643.9	5,961.0	89.7%	0.03%	10.59%
- Ном, хэвлэл авах	203.9	300.0	238.5	79.5%	0.00%	0.42%
- хичээл практикийн зардал	3,836.9	3,550.0	3,198.7	90.1%	0.02%	5.68%
- эд хогшил худалдан авах	1,293.1	3,371.0	2,480.3	73.6%	0.01%	4.40%
- нормын хувцасны зардал	205.2	740.3	291.8	39.4%	0.00%	0.52%
- Хоол						
- Эм						
- урсгал зардал	2,789.3	3,550.3	3,370.6	94.9%	0.01%	5.99%
- Биеийн тамирын уралдаан, тэмцээн	2,876.2	3,500.0	2,709.7	77.4%	0.01%	4.81%
- Байрны түрээсийн хөлс	386.7	918.4	588.4	64.1%	0.00%	1.04%
- бусад зардал	3,660.3	10,970.7	9,819.6	89.5%	0.05%	17.44%
5.Татаас ба урсгал шилжүүлэг	2,122.8	3,677.4	3,358.5	91.3%	0.02%	0.72%
- Өрх гэрт олгох шилжүүлэг		3,677.4	3,358.5		0.02%	0.72%
- Нэг удаагийн тэтгэмж, урамшуулал	2,122.8	3,677.4	3,358.5	91.3%	0.02%	0.72%
<b>6.Хөрөнгийн зардал</b>						
үүнээс: төсвийн хөрөнгө						
12. Ангилалдаагүй зардал	861,701.7	1,238,589.7	1,696,729.3	137.0%	9.2%	100%
1. Нөөц хөрөнгө	861,701.7	1,238,589.7	1,696,729.3	137.0%	9.2%	100%
13. Хөрөнгийн зардал						

**2008 оны 9 сар эдийн засгийн үйл ажиллагааны салбараар**

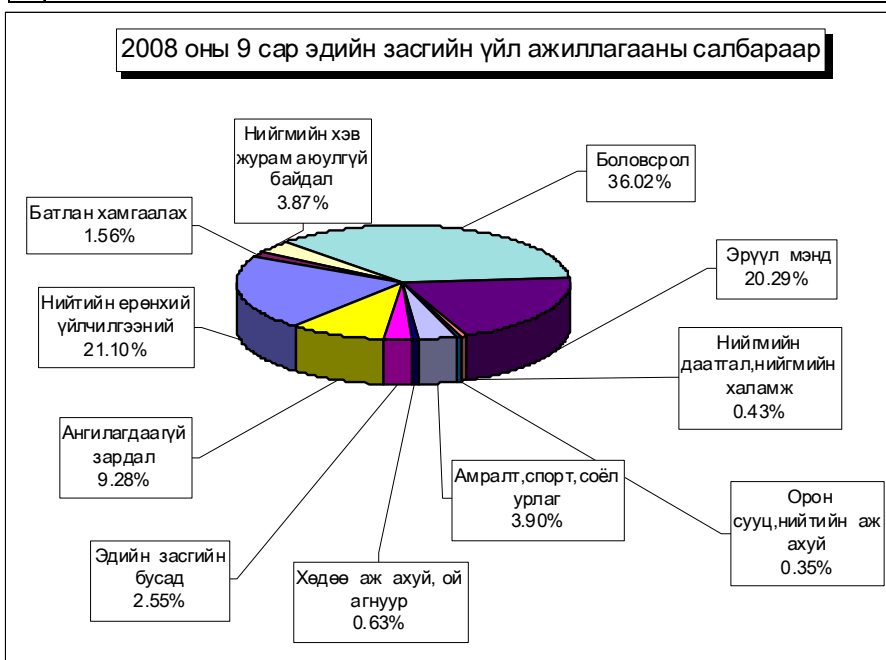

Орон нутгийн төсвийн орлого 2978.8 сая ₮ болж , төлөвлөгөө 122.35 хувиар биелэгдэж, төсвийн зарлага 11469.4 сая ₮ болов. Орон нутгийн төсвийн орлогын төлөвлөгөөг дүнгээр нь Дэлгэрхаан, Сэргэлэн, Баянцагаан, Алтанбулаг, Баянцогт, Сүмбэр, Жаргалант, Лүн, Борнуур, Бүрэн, Өндөрширээт сумд 47.48-0.40 хувь 57390.0-48.3 мянган ₮-өөр тасалдууллаа.

Орон нутгийн орлогын төлөвлөгөөний биелэлтийг нэр төрлөөр нь үзүүлбэл: № 1

LOCALBUDGET SOMS, as of first 9 months,thous tog.

Сумд Soms	Мал бүхий иргэдийн орлого		О.Т.Боломжгүй Патент		О.Т.Боломжгүй Жишиг		И.О.Т.Т.Х		Суутган-4		Суутган-2	
	төл	гүй	төл	гүй	төл	гүй	төл	гүй	төл	гүй	төл	гүй
АБ	14 671.7	12 974.3	18.0	14.0	569.5	403.0	7.5	100.0			45.0	16.5
АР	5 400.0	3 292.5	276.0	263.0	174.0	173.6	66.0	130.7			56.0	244.7
АТ	5 762.1	5 225.2	750.0	531.0	90.0	20.0	45.0				35.0	60.0
БС	4 512.0	5 417.2	956.0	875.4	153.0	100.0	112.5	105.3			70.0	
БА	4 500.0	2 987.1			1 980.0	2 539.9	139.0	482.8			20.0	
БД	5 320.0	3 618.8	90.0	132.0	80.0	70.0	210.0	218.1			70.0	85.6
БЖ	5 100.0	6 844.5	16.0	19.0	156.0	162.0	64.0	64.0			10.0	67.5
БӨ	9 402.6	9 671.4	252.0	256.0			50.0	383.2			40.0	
БХ	5 740.0	5 191.0	562.5	581.0	570.0	586.0	112.0	199.4			112.5	148.9
БЦ	12 090.0	1 932.9	341.0	305.0	190.0	120.0	10.0	1.0			80.0	
БТ	4 400.0	3 837.6			288.0	288.0	30.0	18.0			30.0	81.3
БЧ	1 200.0	1 361.9	1 440.0	1 943.3	340.0	346.0	42.8	16.8			20.0	
БН	4 117.5	4 817.0	1 197.0	864.5	1 269.0	926.0	630.0	570.6			190.0	
БҮ	13 000.0	8 601.5	54.0	21.0	765.0	621.0					40.0	242.1
ДХ	5 685.3	5 687.5			337.5	345.0	280.0	55.0			75.0	
ЖА	3 817.0	3 593.4	303.0	316.0	930.0	608.0	79.2	89.0			121.0	123.1
ЗА	3 200.0	2 313.5	2 655.0	3 746.5	261.0	204.0	110.0	410.0			160.0	126.6
ЛҮ	9 543.6	8 782.1	578.0	275.0	225.0	392.0	70.0	90.0			25.0	25.0
ММ	2 585.0	708.5	60.0	126.0	520.0	176.0	40.0				10.0	74.3
ӨШ	6 250.0	4 117.0			540.0	490.0		27.0			125.0	484.2
СҮ	1 460.0	1 274.2	295.0	120.0	630.0	422.5	225.0				20.0	
СЭ	11 860.0	3 470.6			170.0	90.0	30.0					
УГ	2 800.0	2 376.7	300.0	333.0	30.0		30.0					38.6
ЦЭ	5 256.0	4 108.7	588.0	551.0	975.0	1 340.0		475.7			60.0	482.5
ЭР	7 000.0	5 572.4	67.5	210.0	1 550.0	1 873.0	74.0	78.0				55.2
ЭС	12 100.0	10 521.3	660.0	952.0	720.0	696.0	100.0	45.0			60.0	22.1
ЗМ	1 294.5	1 751.7	3 519.0	3 835.1	2 554.0	3 045.2	1 034.0	1 656.1			27.3	450.0 324.1
<b>ДҮН</b>	<b>168 067.3</b>	<b>130 050.5</b>	<b>14 978.0</b>	<b>16 269.8</b>	<b>16 067.0</b>	<b>16 037.2</b>	<b>3 591.0</b>	<b>5 215.7</b>			<b>27.3</b>	<b>1 924.5 2 702.3</b>

Орон нутгийн орлогын төлөвлөгөөний биелэлтийг нэр төрлөөр нь үзүүлбэл: № 2

LOCALBUDGET SOMS, as of first 9 months,thous tog.

Сумд Soms	Бууны		Тэмдэгийн хураамж		Агнуурын орлого		Ус рашаан		Ойн орлого		Байглийн бусад баялаг, ургамлын	
	төл	гүй	төл	гүй	төл	гүй	төл	гүй	төл	гүй	төл	гүй
АБ	222.0	76.0	225.0	715.0	150.0	120.0	160.0	100.0	200.0	200.0		30.0
АР	120.0	56.0	144.0	275.7			160.0	107.9				
АТ	100.0	60.0	280.0	442.8		2 848.8	80.0	80.0				
БС	100.0	48.0	3 150.0	4 426.3					18 500.0	25 737.4	940.0	360.0
БА	88.0	24.0	120.0	214.1								
БД	120.0	30.0	201.0	409.9		23.0			1 200.0	2 373.7		
БЖ	40.0	36.0	160.0	600.6			1 000.0	1 000.0				
БӨ	86.0	12.0	225.0	424.3								
БХ	94.0	46.0	338.0	497.9								
БЦ	66.0	12.0	200.0	130.0	1 000.0		120.0	120.0				
БТ	132.0	88.0	337.5	425.5					2 200.0	2 173.1		
БЧ	134.0	24.0	870.0	1 079.5			1 500.0	1 699.0	2 600.0	2 410.6		
БН	118.0	16.0	1 044.0	1 669.1	280.0		890.0	160.0	4 347.0	3 085.2	400.0	2 603.3
БҮ	316.0	130.0	130.0	75.3			10 350.0	4 555.0				
ДХ	120.0	120.0	90.0	120.3								
ЖА	76.0	10.0	2 500.0	5 072.5			1 621.8	1 000.0	6 876.0	3 997.6		100.0
ЗА	164.0	70.0	515.0	1 668.3			266 000.0	171 643.2		15.0		
ЛҮ	70.0	70.0	375.2	759.2	400.0	120.0						
ММ	158.0	18.0	450.0	593.3	370.0	311.4	200.0	404.1	6 200.0	27 498.7	200.0	73.5
ӨШ	196.0	34.0	127.5	207.7	400.0	1 000.0						
СҮ	88.0	48.0	510.0	491.6					400.0	561.0		
СЭ	80.0	16.0	142.6	377.3			31 000.0	25 684.9				
УГ	88.0	84.0	270.0	300.9	56.0		700.0		1 000.0	1 815.0		
ЦЭ	50.0	18.0	567.0	763.9					585.0	666.1		
ЭР	280.0	280.0	360.0	1 275.1		1 057.0	3 890.2	3 965.4	6 200.0	7 252.3	1 250.0	1 000.0
ЭС	212.0	78.0	590.0	1 112.1								
ЗМ	300.0	310.0	10 677.0	14 050.3			900.0	1 100.0				
<b>ДҮН</b>	<b>3 618.0</b>	<b>1 814.0</b>	<b>24 598.8</b>	<b>38 178.5</b>	<b>2 656.0</b>	<b>5 480.2</b>	<b>318 572.0</b>	<b>211 619.5</b>	<b>50 308.0</b>	<b>77 785.7</b>	<b>2 820.0</b>	<b>4 136.8</b>

Орон нутгийн орлогын төлөвлөгөөний биелэлтийг нэр төрлөөр нь үзүүлбэл: №3

LOCALBUDGET SOMS, as of first 9 months,thous tog.

Сумд Soms	Түгээмэл тархацтай		Хүү торгууль		Төсөвт газрын өөрийн орлого		Түрээсийн орлого		Бусад орлого		Хөрөнгө борлуулсны орлого		Бүгд дүн		
	төл	гүй	төл	гүй	төл	гүй	төл	гүй	төл	гүй	төл	гүй	төл	гүй	
АБ	3 750.0	6 300.0	600.0	728.6	225.0	89.9	50.0		4 315.6	550.3			25 239.3	22 387.6	
АР			350.0	627.3	522.0	376.0			13.6	724.3			7 281.6	6 271.7	
АТ			370.0	415.3			63.0	18.0	2 018.6	1 381.9			9 593.7	11 083.0	
БС			1 125.0	1 918.0	75.0	278.9			2 250.0	9 046.0			31 943.5	48 312.5	
БА	3 375.0	2 126.5	600.0	2 746.0		372.9			570.0	16 000.0	17 296.1		26 822.0	29 359.4	
БД			520.0	515.0	200.0	1 057.8	216.0	84.0	1 000.0	4 268.6			9 227.0	12 886.5	
БЖ			150.0	274.8			45.0	51.0	43 362.1	66 819.1			50 103.1	75 938.5	
БӨ			360.0	479.0	225.0	242.0			4 056.8	22 306.0			14 697.4	33 773.9	
БХ			4 050.0	2 079.1	225.0	266.0	373.0	356.4	320.0	1 513.9			12 497.0	11 465.6	
БЦ			160.0	108.8	190.0	56.0			16 100.0	14 166.1	425.0		30 547.0	17 376.8	
БТ			770.0	883.9	112.5	91.5	81.0	90.5	5 362.0	3 012.0			13 743.0	10 989.4	
БЧ	400.0	246.5	1 750.0	2 178.0	30.0	49.0	100.0	156.0	5 867.9	13 198.1	80.0	12 625.0	16 374.7	37 333.7	
БН			1 365.0	2 574.7			337.5		9 868.0	11 126.9			26 053.0	28 413.3	
БҮ			170.0	45.0			81.0	60.0	8 729.2	12 685.1			33 635.2	27 036.0	
ДХ			214.0	229.0	180.0	242.3			3 500.0	190.8			10 481.8	6 989.9	
ЖА			2 172.0	3 886.2	28.0		195.0	168.0	8 751.4	8 710.7			27 470.4	27 674.5	
ЗА			1 510.0	3 420.6	100.0		170.0	263.0	363 797.0	494 772.9			638 642.0	678 653.6	
ЛҮ	300.0	349.0	1 110.0	1 603.1	75.0	179.1	279.0	279.5	965.0	200.2			14 015.8	13 124.2	
ММ	50.0	120.0	225.0	510.0					894.2	1 517.1	320.0		11 962.2	32 450.9	
ӨШ			220.0	188.9	337.5	267.9	145.0	88.5		741.8			8 341.0	7 647.0	
СҮ			345.0	317.4	600.0	1 333.4			733.9	531.0			5 306.9	5 099.1	
СЭ	800.0	1 522.5	260.0	2 015.3					21 978.2	4 345.9			66 320.8	37 522.5	
УГ	50.0	30.0	230.0	527.9	225.0	225.0	110.0	183.3	1 200.0	8 304.5			7 089.0	14 218.9	
ЦЭ			1 125.0	698.0	450.0	832.8			5 465.3	5 321.3			15 121.3	15 258.0	
ЭР	750.0	7 050.0	2 300.0	6 612.4	850.0				10 830.3	18 361.4			35 402.0	54 642.2	
ЭС			2 400.0	5 170.7	240.0	205.5			2 350.0	5 867.1			19 432.0	24 669.8	
ЭМ			8 791.9	17 141.5					859.2	500.0	1 398.2	600.0	3 694.2	30 620.4	49 192.9
ТӨ										69 728.7				69 728.7	
<b>ДҮН</b>	<b>9 475.0</b>	<b>17 744.5</b>	<b>33 242.9</b>	<b>57 894.5</b>	<b>4 890.0</b>	<b>6 166.0</b>	<b>2 245.5</b>	<b>3 227.4</b>	<b>540 229.1</b>	<b>798 086.0</b>	<b>680.0</b>	<b>17 064.2</b>	<b>1197 963.1</b>	<b>1409 500.1</b>	

Орон нутгийн орлогоос Улсад төвлөрүүлэх нэр төрлийг сумдаар үзүүлбэл

LOCALBUDGET SOMS, as of first 9 months,thous tog.

Сумд Soms	Цалингийн ашиг		ААНОАТ		НӨТ		Онцгой		Алтнаас бусад нөөц		Бусад		Бүгд дүн		
	төл	гүй	төл	гүй	төл	гүй	төл	гүй	төл	гүй	төл	гүй	төл	гүй	хувь
АБ	15 187.5	34 703.2	531.4	77.7									15 718.9	34 780.9	221.27%
АР	6 074.7	12 229.1	269.8	24.4									6 344.5	12 253.5	193.14%
АТ	4 860.0	8 902.5	308.2	99.0		964.4		1 320.0					5 168.2	11 285.9	218.37%
БС	22 998.3	40 826.7	1 992.2	770.5	5 980.0	6 089.4							30 970.5	47 686.6	153.97%
БА	18 354.6	31 338.4	551.1	213.6	703.8	10.0							19 609.5	31 562.0	160.95%
БД	4 947.0	7 306.9	446.0	134.4					10 067.4	12 810.0			15 460.4	20 251.3	130.99%
БЖ	6 161.7	13 044.9	373.8	58.0		13.0			100 743.0	325 690.1			107 278.5	338 806.0	315.82%
БӨ	5 988.3	11 118.8	348.9	8.5					4 059.5				10 396.7	11 127.3	107.03%
БХ	5 315.4	10 533.1	485.7	86.1									5 801.1	10 619.2	183.05%
БЦ	5 640.9	9 867.9	499.0		1 055.6				58 295.2	59 861.1			65 490.7	69 729.0	106.47%
БТ	5 640.9	11 961.7	1 179.5	76.3	14 074.8	7 000.0							20 895.2	19 038.0	91.11%
БЧ	12 236.7	29 176.0	2 977.4	1 430.4	1 407.6	2 438.5			3 014.4				19 636.1	33 044.9	168.29%
БН	10 240.5	21 525.8	2 125.2	90.3	1 407.6								13 773.3	21 616.1	156.94%
БҮ	7 810.5	16 787.2	328.3										8 138.8	16 787.2	206.26%
ДХ	5 640.9	11 919.0	223.1										5 864.0	11 919.0	203.26%
ЖА	17 270.4	26 956.2	6 680.5	1 017.0	450.0								24 400.9	27 973.2	114.64%
ЗА	165 630.0	230 014.8	1 030.6	1 022.6	351.8	4 405.1							167 012.4	235 442.5	140.97%
ЛҮ	16 923.0	22 363.8	695.7	230.0		374.8		86.8					17 618.7	23 055.4	130.86%
ММ	12 410.1	23 406.4	911.6	58.1	924.0	3 221.0							14 245.7	26 685.5	187.32%
ӨШ	6 509.1	7 894.7	223.1										6 732.2	7 894.7	117.27%
СҮ	5 901.3	11 836.9	1 227.1	224.8									7 128.4	12 061.7	169.21%
СЭ	5 033.4	10 838.1	675.8	10.9							2 528.6		5 709.2	13 377.6	234.32%
УГ	9 112.5	16 018.4	911.6	647.1	100.0								10 124.1	16 665.5	164.61%
ЦЭ	8 852.1	16 400.6	3 161.7	244.3	100.0								12 113.8	16 644.9	137.40%
ЭР	18 658.8	31 232.1	1 730.5	1 544.2									20 389.3	32 776.3	160.75%
ЭС	12 150.3	22 628.9	459.9	44.9									12 610.2	22 673.8	179.81%
ЭМ	274 823.4	400 538.6	23 950.9	23 943.9	110 206.9	55 404.6	76 755.0	29 000.0			271.4		486 007.6	508 887.1	104.71%
ТӨ		8 460.1		208.1										8 668.2	
<b>ДҮН</b>	<b>690 372.3</b>	<b>1099 830.8</b>	<b>54 298.6</b>	<b>32 265.1</b>	<b>136 762.1</b>	<b>79 920.8</b>	<b>76 755.0</b>	<b>30 406.8</b>	<b>176 179.5</b>	<b>398 361.2</b>	<b>271.4</b>	<b>2 528.6</b>	<b>1134 638.9</b>	<b>1643 313.3</b>	<b>144.83%</b>

Орон нутгийн орлогоос **Аймагт төвлөрөх** нэр төрлийг сумдаар. LOCALBUDGET SOMS, as of first 9 months,thous tog.

Сумд Soms	Газрын төлбөр		АБЭЯХ-ийн татвар		Үл хөдлөх хөрөнгийн		Алтны нөөцийн төлбөр		Алтнаас бусад нөөц	
	төл	гүй	төл	гүй	төл	гүй	төл	гүй	төл	гүй
АБ	2 723.2	4 896.0	3 500.0	4 250.6	277.8	6.0				
АР	2 088.0	3 719.2	1 550.0	1 990.6	355.8	130.6				
АТ	963.0	1 995.1	2 150.0	1 773.6	180.0	57.6				
БС	5 230.0	5 442.0	5 600.0	8 893.8	700.0	261.3				
БА	5 250.0	16 048.5	1 750.0	2 784.4	410.0	410.4				
БД	1 968.6	814.6	1 250.0	1 362.4	107.7	112.7			2 000.0	3 660.0
БЖ	3 000.0	3 256.0	2 800.0	6 800.8	54.4	54.4			27 000.0	93 054.3
БӨ	2 146.4	3 442.2	3 500.0	3 042.7	104.3	151.3				
БХ	900.0	316.6	1 580.0	2 112.4	113.4	65.4				
БЦ	3 750.0	1 410.0	1 950.0	3 455.5	112.0	45.9			19 000.0	17 103.2
БТ	4 448.8	7 252.9	2 400.0	2 511.5	813.0	885.4				
БЧ	10 500.0	11 852.1	5 000.0	5 765.9	2 669.6	625.5			1 200.0	
БН	7 047.0	5 948.4	6 100.0	7 386.2	3 438.6	24.0		511.5		
БҮ	4 941.0	4 374.3	5 700.0	6 411.1	110.0	89.6	686.0	2 483.7		
ДХ	97.5	21.0	950.0	692.1	23.7	12.0				
ЖА	22 572.0	14 381.0	7 850.0	12 411.4	837.0	276.3				
ЗА	83 997.0	86 950.5	18 500.0	22 615.1	10 768.1	10 938.8	595 666.0	920 459.2		
ЛҮ	1 073.1	1 012.6	2 650.0	3 504.5	1 048.0	781.7				
ММ	4 622.4	3 716.4	2 400.0	3 875.8	250.0	80.3				
ӨШ	1 021.3	644.0	2 590.0	2 855.6	54.0	69.6				
СҮ	3 882.1	3 529.2	2 150.0	2 300.1	270.0	241.4				
СЭ	37 764.3	35 819.0	2 550.0	1 958.2	293.0	568.1	22 400.0	4 938.4		
УГ	3 900.0	8 874.6	3 550.0	4 092.7	110.0	64.8	300.0			
ЦЭ	7 450.0	6 959.3	3 500.0	3 846.5	249.9	274.9				
ЭР	12 015.0	28 318.4	3 250.0	4 033.2	225.0	493.8				
ЭС	536.0	6 299.5	4 800.0	6 460.4	273.9	187.0				
ЗМ	3 156.6	4 176.7	15 421.5	16 811.0	11 373.7	9 352.4				
ТӨО		2 140.5		1 005.4		298.4		100 101.9		
<b>ДҮН</b>	<b>237 043.3</b>	<b>273 610.6</b>	<b>114 991.5</b>	<b>145 003.5</b>	<b>35 222.9</b>	<b>26 559.6</b>	<b>619 052.0</b>	<b>1028 494.7</b>	<b>49 200.0</b>	<b>113 817.5</b>

Сумд Soms	Лицензийн		Төрийн өмч, хөрөнгө худалдсны, өмч хувьчлалын орлогууд.		Хүү, торгууль; бусад орлогууд.		Бүгд дүн		
	төл	гүй	төл	гүй	төл	гүй	төл	гүй	хувь
АБ	4 315.6	550.3					10 816.6	9 702.9	89.70%
АР	13.6	724.3					4 007.4	6 564.7	163.81%
АТ	1 831.4	873.8					5 124.4	4 700.1	91.72%
БС		53.2					11 530.0	14 650.3	127.06%
БА	16 000.0	17 296.1					23 410.0	36 539.4	156.08%
БД		2 008.6					5 326.3	7 958.3	149.42%
БЖ	23 862.1	18 108.9					56 716.5	121 274.4	213.83%
БӨ	4 056.8	22 306.0					9 807.5	28 942.2	295.10%
БХ	320.0	1 513.9					2 913.4	4 008.3	137.58%
БЦ	6 600.0	4 944.9					31 412.0	26 959.5	85.83%
БТ	5 362.0	3 012.0					13 023.8	13 661.8	104.90%
БЧ	300.0	772.1					19 669.6	19 015.6	96.68%
БН	9 168.0	7 020.4					25 753.6	20 890.5	81.12%
БҮ	8 086.2	10 559.8					19 523.2	23 918.5	122.51%
ДХ	3 500.0	190.8					4 571.2	915.9	20.04%
ЖА	8 751.4	8 710.7					40 010.4	35 779.4	89.43%
ЗА	65 964.0	34 543.4					774 895.1	1075 507.0	138.79%
ЛҮ	965.0	200.2					5 736.1	5 499.0	95.87%
ММ	694.2	1 204.4					7 966.6	8 876.9	111.43%
ӨШ		741.8					3 665.3	4 311.0	117.62%
СҮ	523.9	29.6					6 826.0	6 100.3	89.37%
СЭ	10 518.2	1 650.1					73 525.5	44 933.8	61.11%
УГ	1 000.0	377.6					8 860.0	13 409.7	151.35%
ЦЭ	5 315.3	5 315.3					16 515.2	16 396.0	99.28%
ЭР	1 790.3	12 396.5					17 280.3	45 241.9	261.81%
ЭС	2 250.0						7 859.9	12 946.9	164.72%
ЗМ							29 951.8	30 340.1	101.30%
ТӨО		19 677.7	418 000.0	428 057.4	319 538.3	368 343.6	737 538.3	919 624.9	124.69%
<b>ДҮН</b>	<b>181 188.0</b>	<b>174 782.4</b>	<b>418 000.0</b>	<b>428 057.4</b>	<b>319 538.3</b>	<b>368 343.6</b>	<b>1974 236.0</b>	<b>2558 669.3</b>	<b>129.60%</b>



**Орон нутгийн төсвийн орлого, зарлагыг сумдаар /мян,₮/  
LOCAL BUDGET, EXPENDITURE SOMS, as of first 9 months, thous tog**

Soms	О Р Л О Г О , REVENUE			З А Р Л А Г А , EXPENDITURE			НИЙТ ДҮНД ЭЭЛЭХ ХУВЬ		Орлогыг Зарлагад
	Жилийн эхнээс			Жилийн эхнээс			Орлогод	Зарлагад	
	Төлөвлөгөө	Гүйцэтгэл	ТБ хувь	Төлөвлөгөө	Гүйцэтгэл	ТБ хувь			
АБ	36 055.9	<b>32 090.5</b>	89.00%	416,671.6	<b>397,042.7</b>	95.3%	0.81%	2.17%	8.08%
АР	11 289.0	<b>12 836.4</b>	113.71%	324,470.6	<b>296,321.6</b>	91.3%	0.32%	1.62%	4.33%
АТ	14 718.1	<b>15 783.1</b>	107.24%	289,169.9	<b>273,752.2</b>	94.7%	0.40%	1.50%	5.77%
БС	43 473.5	<b>62 962.8</b>	144.83%	643,073.5	<b>576,079.6</b>	89.6%	1.59%	3.15%	10.93%
БА	50 232.0	<b>65 898.8</b>	131.19%	322,832.0	<b>278,041.6</b>	86.1%	1.66%	1.52%	23.70%
БД	14 553.3	<b>20 844.8</b>	143.23%	283,693.9	<b>248,910.6</b>	87.7%	0.53%	1.36%	8.37%
БЖ	106 819.6	<b>197 212.9</b>	184.62%	333,181.4	<b>312,233.6</b>	93.7%	4.97%	1.71%	63.16%
БӨ	24 504.9	<b>62 716.1</b>	255.93%	306,365.6	<b>296,954.2</b>	96.9%	1.58%	1.62%	21.12%
БХ	15 410.4	<b>15 473.9</b>	100.41%	319,657.4	<b>295,106.8</b>	92.3%	0.39%	1.61%	5.24%
БЦ	61 959.0	<b>44 336.3</b>	71.56%	328,137.4	<b>270,925.7</b>	82.6%	1.12%	1.48%	16.36%
БТ	26 766.8	<b>24 651.2</b>	92.10%	341,813.5	<b>312,004.0</b>	91.3%	0.62%	1.71%	7.90%
БЧ	36 044.3	<b>56 349.3</b>	156.33%	477,079.9	<b>488,902.0</b>	102.5%	1.42%	2.67%	11.53%
БН	51 806.6	<b>49 303.8</b>	95.17%	546,878.4	<b>472,721.7</b>	86.4%	1.24%	2.59%	10.43%
БҮ	53 158.4	<b>50 954.5</b>	95.85%	404,378.8	<b>373,902.4</b>	92.5%	1.28%	2.05%	13.63%
ДХ	15 053.0	<b>7 905.8</b>	52.52%	345,545.0	<b>301,303.8</b>	87.2%	0.20%	1.65%	2.62%
ЖА	67 480.8	<b>63 453.9</b>	94.03%	759,968.9	<b>613,509.1</b>	80.7%	1.60%	3.36%	10.34%
ЗА	1413 537.1	<b>1754 160.6</b>	124.10%	791,781.3	<b>747,504.9</b>	94.4%	44.21%	4.09%	234.67%
ЛҮ	19 751.9	<b>18 623.2</b>	94.29%	412,468.5	<b>362,303.7</b>	87.8%	0.47%	1.98%	5.14%
ММ	19 928.8	<b>41 327.8</b>	207.38%	359,516.6	<b>346,410.5</b>	96.4%	1.04%	1.89%	11.93%
ӨШ	12 006.3	<b>11 958.0</b>	99.60%	341,553.3	<b>257,830.4</b>	75.5%	0.30%	1.41%	4.64%
СҮ	12 132.9	<b>11 199.4</b>	92.31%	262,371.3	<b>270,847.7</b>	103.2%	0.28%	1.48%	4.13%
СЭ	139 846.3	<b>82 456.3</b>	58.96%	334,379.3	<b>311,569.3</b>	93.2%	2.08%	1.70%	26.46%
УГ	15 949.0	<b>27 628.6</b>	173.23%	421,385.5	<b>384,569.7</b>	91.3%	0.70%	2.10%	7.18%
ЦЭ	31 636.5	<b>31 654.0</b>	100.06%	427,945.9	<b>397,164.5</b>	92.8%	0.80%	2.17%	7.97%
ЭР	52 682.3	<b>99 884.1</b>	189.60%	257,325.5	<b>266,899.4</b>	103.7%	2.52%	1.46%	37.42%
ЭС	27 291.9	<b>37 616.7</b>	137.83%	589,626.1	<b>531,030.6</b>	90.1%	0.95%	2.90%	7.08%
ЗМ	60 572.2	<b>79 533.0</b>	131.30%	2,022,263.1	<b>1,785,404.2</b>	88.3%	2.00%	9.77%	4.45%
ТӨ	737 538.3	<b>989 353.6</b>	134.14%	6,568,443.6	<b>6,812,085.2</b>	103.7%	24.93%	37.26%	14.52%
ОНД	2434 660.8	<b>2978 815.8</b>	122.35%	12,663,534.2	<b>11,469,246.5</b>	90.6%	75.07%	62.74%	25.97%
<b>ДҮН</b>	<b>3172 199.1</b>	<b>3968 169.4</b>	<b>125.09%</b>	<b>19,231,977.8</b>	<b>18,281,331.7</b>	<b>95.1%</b>	<b>100.0%</b>	<b>100.0%</b>	<b>21.71%</b>

**Төсвийн зарлагыг сумдаар**

EXPENDITURE SOMS, as of first 9 months, thous tog

Soms	Зарлага , Expenditure		НИЙТ ЗАРЛАГААС				Сумдад өгсөн дотца
	Жилийн эхнээс		Цалин	Зарла- гад эз %	НДШ, ЭМД	бараа үйлч бусад	
	Төлөвлөгөө	Гүйцэтгэл					
АБ	416,671.6	<b>397,042.7</b>	<b>243,584.8</b>	61.35%	23,759.1	129,698.8	387,102.0
АР	324,470.6	<b>296,321.6</b>	<b>174,392.1</b>	58.85%	19,060.0	102,869.5	322,187.2
АТ	289,169.9	<b>273,752.2</b>	<b>174,177.1</b>	63.63%	18,323.5	81,251.6	276,777.6
БС	643,073.5	<b>576,079.6</b>	<b>347,937.2</b>	60.40%	32,278.5	195,863.9	598,329.8
БА	322,832.0	<b>278,041.6</b>	<b>186,364.5</b>	67.03%	16,285.0	75,392.1	274,525.4
БД	283,693.9	<b>248,910.6</b>	<b>161,530.3</b>	64.89%	15,444.4	71,935.9	280,841.0
БЖ	333,181.4	<b>312,233.6</b>	<b>184,366.8</b>	59.05%	18,572.8	109,294.0	345,696.6
БӨ	306,365.6	<b>296,954.2</b>	<b>176,229.4</b>	59.35%	17,803.0	102,921.8	319,092.5
БХ	319,657.4	<b>295,106.8</b>	<b>184,335.6</b>	62.46%	17,894.6	92,876.6	286,651.6
БЦ	328,137.4	<b>270,925.7</b>	<b>174,165.2</b>	64.29%	18,155.8	78,604.7	292,717.7
БТ	341,813.5	<b>312,004.0</b>	<b>194,046.4</b>	62.19%	18,044.1	99,913.5	330,067.2
БЧ	477,079.9	<b>488,902.0</b>	<b>280,981.4</b>	57.47%	28,705.3	179,215.3	453,837.8
БН	546,878.4	<b>472,721.7</b>	<b>315,268.2</b>	66.69%	31,401.7	126,051.8	518,871.8
БҮ	404,378.8	<b>373,902.4</b>	<b>245,139.2</b>	65.56%	23,942.5	104,820.7	368,785.5
ДХ	345,545.0	<b>301,303.8</b>	<b>184,015.5</b>	61.07%	19,182.1	98,106.2	337,953.2
ЖА	759,968.9	<b>613,509.1</b>	<b>411,306.3</b>	67.04%	41,766.9	160,435.9	716,324.1
ЗА	791,781.3	<b>747,504.9</b>	<b>424,553.6</b>	56.80%	41,558.0	281,393.3	658,075.7
ЛҮ	412,468.5	<b>362,303.7</b>	<b>235,546.7</b>	65.01%	23,783.0	102,974.0	388,549.1
ММ	359,516.6	<b>346,410.5</b>	<b>210,162.2</b>	60.67%	20,854.2	115,394.1	336,131.6
ӨШ	341,553.3	<b>257,830.4</b>	<b>181,272.2</b>	70.31%	18,483.7	58,074.5	318,824.8
СҮ	334,379.3	<b>311,569.3</b>	<b>203,079.1</b>	65.18%	19,975.7	88,514.5	322,800.6
СЭ	262,371.3	<b>270,847.7</b>	<b>158,631.3</b>	58.57%	14,968.3	97,248.1	221,094.4
УГ	421,385.5	<b>384,569.7</b>	<b>230,585.4</b>	59.96%	22,917.4	131,066.9	411,771.6
ЦЭ	427,945.9	<b>397,164.5</b>	<b>250,693.3</b>	63.12%	25,039.7	121,431.5	411,434.6
ЭР	257,325.5	<b>266,899.4</b>	<b>152,924.9</b>	57.30%	15,013.9	98,960.6	270,376.1
ЭС	589,626.1	<b>531,030.6</b>	<b>313,270.2</b>	58.99%	28,239.9	189,520.5	559,296.6
ЗМ	2,022,263.1	<b>1,785,404.2</b>	<b>935,507.2</b>	52.40%	89,756.2	760,140.8	1,837,893.1
ТӨ	6,568,443.6	<b>6,812,085.2</b>	<b>2,979,578.5</b>	43.74%	214,209.1	3,618,297.6	6,216,361.5
ОНД	12,663,534.2	<b>11,469,246.5</b>	<b>6,934,066.1</b>	60.46%	681,209.3	3,853,971.1	11,846,009.2
<b>ДҮН</b>	<b>19,231,977.8</b>	<b>18,281,331.7</b>	<b>9,913,644.6</b>	<b>54.23%</b>	<b>895,418.4</b>	<b>7,472,268.7</b>	<b>18,062,370.7</b>

Төсвийн зарлага төсөвт байгууллага (мян-төг)

EXPENDITURE Government organization, as of first 9 months, thous tog

	З А Р Л А Г А , EXPENDITURE			НИЙТ ЗАРЛАГААС				олгосон татаас	Өглөг (мян-төг)
	Жилийн эхнээс			Цалин	Зарлагад эзлэх %	НДШ, ЭМД	бараа үйлч бусад		
	Төлөв	Гүйцэтгэл	ТБ хувь						
ЗДТГ	375,594.7	<b>400,466.0</b>	106.6%	190,583.7	47.6%	17,153.8	192,728.5	386,771.1	995.7
ИТХурал	58,319.3	<b>56,583.9</b>	97.0%	26,711.8	47.2%	2,611.9	27,260.2	61,238.5	
Аудитын газар	57,230.4	<b>54,226.3</b>	94.8%	37,758.9	69.6%	3,501.5	12,965.9	58,752.2	5,900.9
Ар жанчивлан	308,863.4	<b>223,934.5</b>	72.5%	73,041.0	32.6%	7,002.3	143,891.2	22,381.0	2,458.6
Статистик	24,167.2	<b>23,857.9</b>	98.7%	18,185.3	76.2%	1,843.9	3,828.7	24,122.2	179.4
МХГазар	173,532.4	<b>226,383.9</b>	130.5%	127,642.6	56.4%	12,666.6	86,074.7	172,782.7	
Цагдаагийн газар	730,430.7	<b>708,379.0</b>	97.0%	557,483.8	78.7%	10,688.6	140,206.6	722,931.0	
ГХШтаб	261,619.9	<b>285,942.7</b>	109.3%	195,575.1	68.4%	4,016.7	86,350.9	261,244.6	572.7
Ахмадын хороо	11,856.3	<b>13,728.9</b>	115.8%	6,013.7	43.8%	511.2	7,204.0	12,023.1	
Хүүхдийн төв	31,062.5	<b>25,315.0</b>	81.5%	14,746.0	58.3%	984.0	9,585.0	30,687.2	
Хөд-эрх-алба	94,869.9	<b>64,742.0</b>	68.2%	43,483.2	67.2%	3,833.8	17,425.0	94,532.5	3,759.3
ХХААУГазар	127,042.8	<b>115,608.5</b>	91.0%	75,672.6	65.5%	6,380.0	33,556.9	125,542.5	
СХЗТөв	45,441.0	<b>43,039.3</b>	94.7%	27,267.9	63.4%	2,680.1	13,091.3	35,316.0	
БОрчны алба	120,484.5	<b>96,243.0</b>	79.9%	81,961.0	85.2%	8,201.2	6,080.8	124,160.8	
Цаг уур	305,230.0	<b>302,027.3</b>	99.0%	246,457.1	81.6%	24,655.5	30,914.7	304,854.7	160.2
Хот тохижуулах	67,181.9	<b>63,974.3</b>	95.2%				63,974.3	71,246.4	
Ангилгаагүй	20,961.6	<b>214,202.1</b>	1021.9%				214,202.1	214,202.1	
Нөөц сан	98,000.0	<b>122,192.4</b>	124.7%				122,192.4	122,192.4	
Өрхийн эмнэлэг	77,339.4	<b>75,809.6</b>	98.0%				75,809.6	77,339.4	
Мал эмнэлэг	74,400.0	<b>56,771.1</b>	76.3%				56,771.1	56,771.1	
Хүү/ сувилал	85,921.2	<b>79,814.2</b>	92.9%	47,995.2	60.1%	4,292.1	27,526.9	80,315.3	2,300.7
БСовлын газар	89,064.7	<b>111,951.7</b>	125.7%	40,794.4	36.4%	4,060.0	67,097.3	78,533.3	
Нэгдсэн эмнэлэг	1,313,338.6	<b>1,212,525.3</b>	92.3%	750,112.9	61.9%	60,258.3	402,154.1	775,531.9	46,381.2
ЭМГазар	479,320.6	<b>444,260.1</b>	92.7%	245,692.7	55.3%	24,609.6	173,957.8	504,112.9	378.2
Өвөр Жанчивлан									
БТСпортн хороо	116,953.5	<b>112,571.1</b>	96.3%	40,587.0	36.1%	4,058.7	67,925.4	114,328.2	
Музей	52,629.9	<b>43,524.1</b>	82.7%	25,626.2	58.9%	1,764.2	18,133.7	48,929.4	12,351.5
ТКХүрээлэн	159,600.9	<b>150,636.6</b>	94.4%	75,085.2	49.8%	5,274.4	70,277.0	141,545.5	4,252.0
Номын сан	70,577.0	<b>60,803.8</b>	86.2%	22,979.0	37.8%	2,324.9	35,499.9	70,296.8	2,923.5
Ойжуулалт									
Замын сан	113,320.1	<b>185,847.5</b>	164.0%				185,847.5	185,847.5	
Орон нутгийн Х/О	908,500.0	<b>1,094,308.2</b>	120.5%				1,094,308.2	1,094,308.2	
Улсын төсвийн ХО									
ИБМАлба	22,932.6	<b>40,426.3</b>	176.3%				40,426.3	40,426.3	
МТТөв	32,145.6	<b>43,449.8</b>	135.2%				43,449.8	43,449.8	
Өмчийн алба	14,495.9	<b>10,148.8</b>	70.0%	8,122.2	80.0%	835.8	1,190.8	11,254.9	
ХББЗАлба	22,607.1	<b>24,982.0</b>	110.5%				24,982.0	24,982.0	
Төрийн бус	23,408.0	<b>23,408.0</b>	100.0%				23,408.0	23,408.0	
<b>ДҮН</b>	<b>6,668,443.6</b>	<b>6,812,085.2</b>	103.7%	<b>2,979,578.5</b>	43.7%	<b>214,209.1</b>	<b>3,618,297.6</b>	<b>6,216,361.5</b>	<b>82,613.9</b>

Төсөвт байгууллагуудын Өглөгийн үлдэгдэл (мян. ₮)

Д/д		Хэмжих нэгж	2007 эцсийн байдлаар				2008 оны 09 сарын 30-ны үүнээс: Өглөг үүссэн хугацаагаар		
			2007 эцсийн байдлаар	2008 оны 09 сарын 30-ны үлдэгдэл	31-60 өдөр	61-120 өдөр	121- өдрөөс дээш		
<b>Төсөвт байгууллагуудын өглөг Бүгд</b>									
1	ү Цалингийн	мян, ₮	56,382.4	128,566.7	59,790.5	26,573.3	42,202.9		
2	ү НДШ	мян, ₮	6,860.0	23,540.4	17,232.0	6,308.4			
3	ү ЭМД	мян, ₮	2,517.9	23,821.7	16,392.0	7,429.7			
4	н Гэрэл цахилгаан	мян, ₮	312.9	2,416.1	720.2	1,695.9			
5	н Тулш, халаалт	мян, ₮	11,347.2	19,967.20	10,207.7	5,612.2	4,147.3		
6	э Цэвэр, бохир ус	мян, ₮							
7	э Шуудан, холбоо	мян, ₮	748.6	3,218.3	1,318.7	1,372.2	527.4		
8	э Тээвэр, шатахуун	мян, ₮	430.0	4,052.8	3,074.9	510.8	467.1		
9	э Хоол	мян, ₮	2,616.0	5,366.5	3,041.1		2,325.4		
10	э Эм	мян, ₮	25,342.0	38,217.3	6,848.9	280.0	31,088.4		
11	э Дотоод албан томиллот	мян, ₮	2,401.5	2,563.2		2,563.2			
12	э Урсгал засвар	мян, ₮	500.0						
13	с Байр түрээсийн зардал	мян, ₮							
13	с Бусад	мян, ₮	3,306.3	5,403.2	955.0	800.9	3,647.3		
<b>Төсөвт байгууллагуудын өглөг Бүгд</b>									
1	ү Цалингийн	хувь	100.0%	100.0%	46.51%	20.67%	32.83%		
2	ү НДШ	хувь	12.17%	18.31%	13.40%	4.91%			
3	ү ЭМД	хувь	4.47%	18.53%	12.75%	5.78%			
4	н Гэрэл цахилгаан	хувь	0.55%	1.88%	0.56%	1.32%			
5	н Тулш, халаалт	хувь	20.13%	15.53%	7.94%	4.37%	3.23%		
6	э Цэвэр, бохир ус	хувь							
7	э Шуудан, холбоо	хувь	1.33%	2.50%	1.03%	1.07%	0.41%		
8	э Тээвэр, шатахуун	хувь	0.76%	3.15%	2.39%	0.40%	0.36%		
9	э Хоол	хувь	4.64%	4.17%	2.37%		1.81%		
10	э Эм	хувь	44.95%	29.73%	5.33%	0.22%	24.18%		
11	э Дотоод албан томиллот	хувь	4.26%	1.99%		1.99%			
12	э Урсгал засвар	хувь	0.89%						
13	с Бусад	хувь	5.86%	4.20%	0.74%	0.62%	2.84%		

**Төсвийн Өглөг (өр)-ийг сумдын нэрээр, төсөвтэй шууд харьцдаг байгууллагуудын дүнгээр үзүүлбэл:**

Soms	Нийт өглөг (мян- ₮)	Ү ү н э э с			НӨҮ-ны өглөг	Авлага
		цалин	НДШ	бусад		
Алтанбулаг						
Аргалант	<b>780.9</b>			780.9	780.9	
Архуст	<b>8,395.8</b>	2,530.5	5,337.9	527.4	8,395.8	
Батсүмбэр						
Баян	<b>518.4</b>	14.0		504.4	20.0	528.7
Баяндэлгэр						11,035.2
Баянжаргалан	<b>439.5</b>			439.5		3,832.1
Баян-Өнжүүл						1,059.2
Баянхангай	<b>4,770.8</b>	1,490.8		3,280.0		
Баянцагаан	<b>5,177.8</b>	2,315.8	2,409.0	453.0	4,724.8	300.0
Баянцогт						77.1
Баянчандмань						7,165.8
Борнуур	<b>2,719.9</b>			2,719.9		34,528.2
Бүрэн	<b>3,213.0</b>	413.0	2,800.0		3,213.0	
Дэлгэрхаан	<b>6,757.4</b>	307.5	1,396.7	5,053.2	1,704.2	175.8
Жаргалант						17,447.2
Заамар	<b>1,921.8</b>	195.2	820.6	906.0		3,327.9
Лүн	<b>510.8</b>			510.8		
Мөнгөнморьт	<b>1,645.0</b>			1,645.0	1,645.0	
Өндөрширээт						
Сүмбэр						
Сэргэлэн	<b>1,985.0</b>	188.0	136.0	1,661.0	186.0	1,394.6
Угтаал						387.7
Цээл	<b>5,445.8</b>	4,216.7	578.2	650.9	229.5	14,119.1
Эрдэнэ						2,481.9
Эрдэнэсант						
Зуунмод	<b>1,670.9</b>			1,670.9		9,518.8
Төвлөрсөн	<b>82,613.9</b>	11,868.9	10,343.3	60,401.7	179.4	43,652.7
<b>О.Н.Дүн</b>	<b>45,952.8</b>	<b>11,671.5</b>	<b>13,478.4</b>	<b>20,802.9</b>	<b>20,899.2</b>	<b>107,379.3</b>
<b>ДҮН</b>	<b>128,566.7</b>	<b>23,540.4</b>	<b>23,821.7</b>	<b>81,204.6</b>	<b>21,078.6</b>	<b>151,032.0</b>

**Мөнгө, зээл, хадгаламж**

Монгол шуудан, ХААН банкны салбар, Хас, Зоос, Анод банкны тооцооны төвийн дүнгээр **2008 оны эхний 9 сард** кассын орлого **79794.8 сая ₮**, кассын зарлага **76616.8 сая ₮** болж, гүйлгээнд **992.0 сая ₮** байна.

Банкны кассын орлого, зарлага. (сая-төг)  
REVENUE, EXPENDITURE, BANK OF CASH mln tog

	Банкны кассын						Орлого % Зарлага Revenue to expenditure ratio, %
	Орлого revenue			Зарлага expenditure			
	Системийн банкны зузаат- гал	Бусад цэвэр орлого	Дүн Total	Системийн банкнд шилжүүл- сэн	Бусад цэвэр зарлага	Дүн Total	
Салбар, тооцооны кассуудын дүн Total bank	11315.3	68479.5	<b>79794.8</b>	4910.4	71706.4	<b>76616.8</b>	104.1%
ү -ХАА-н банкны тооцооны касс Agriculture Bank	5700.2	35,948.5	<b>41648.7</b>	915.5	40837.0	<b>41752.5</b>	99.8%
ү -Мон-шуудан банкны салбар Post Givo Bank		14,341.2	<b>14341.2</b>	3,945.5	8156.7	<b>12102.2</b>	118.5%
э -Хас банкны салбар Khasbank	1358.8	2,931.3	<b>4290.1</b>		4449.4	<b>4449.4</b>	96.4%
э -Зоос банкны салбар Zoosbank	3856.3	15,201.2	<b>19057.5</b>	49.4	18188.4	<b>18237.8</b>	104.5%
с -Анод банкны салбар Anodbank	400.0	57.3	<b>457.3</b>		74.9	<b>74.9</b>	610.5%

Монгол шуудан, ХААН банкны салбар, Хас, Зоос, Анод банкны тооцооны төвүүд аж ахуйн нэгж, байгууллагуудад **жижиг худалдаа, үйлдвэрлэлийг** дэмжих үүднээс бичил бизнес болон нийт олгосон зээлийн үлдэгдэл 9 сарын 30-ны байдлаар **19443.8** сая ₮, байгаа нь өмнөх оны эцсээс **3202.2** сая ₮-өөр өслөө.

**2008** он гарсаар Засгийн газраас бичил бизнесийг дэмжих ажлын хүрээнд оны эхний 9 сард 4069 зээлдэгч нарт **4952.9** сая ₮-ийн зээл олгожээ.

**Зээлийн өрийн үлдэгдэл** (сая-төг)  
**LOANS OUTSTANDING, at the end of month, mln tog**

	Зээлийн өрийн үлдэгдэл Loans outstanding				Үүнээс хугацаа хэтэрсэн of which : overdue			
	2007 оны				2008	2007 оны		2008 он
	3-30	6-30	9-30	12-30	9-31	06-30	12-30	9-31
Банкны системийн дүн Total bank	11512.6	13725.5	14708.5	16241.1	19443.8	176.1	419.7	402.9
-ХАА-н банк Agriculture Bank	8842.0	10053.4	10278.9	11295.7	11498.6	10.6	304.6	274.7
ү -Мон-шуудан банк Post Givo Bank	1051.4	1186.8	1687.6	2175.8	2311.5	68.0	54.7	61.5
н -Хас банк Khasbank	988.6	1260.4	1493.6	1623.6	2890.7	25.5	17.8	
э -Зоос банк Zoosbank	630.6	1224.9	1048.4	1061.0	1377.5	72.0	42.6	66.7
э -Анод банк Anodbank			200.0	85.0	1365.5			

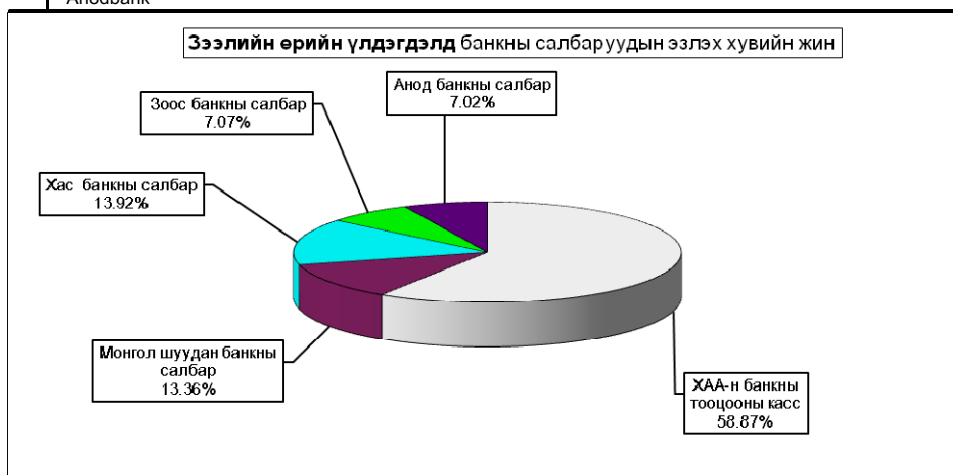

2008 онд Нийт болон Бичил бизнест олгосон зээл

( сая төг )

LOANS OUTSTANDING, at the end of month, mln tog

	Нийт олгосон зээл		Бичил бизнест олгосон зээл Loans outstanding		Зээлийн хүүгийн дундаж LOAN RATE	
	Зээлдэгчийн тоо	Зээлийн хэмжээ Total Loan	Зээлдэгчийн тоо	Зээлийн хэмжээ Total Loan	Үйлдвэрлэлийн Enterprise	Худгадаа Trade
Банкны системийн дүн Total bank	51914	24240.4	4069	4952.9	x	x
ХАА-н банк Agriculture Bank	26678	17476.0	1150	2273.8	3.5	3.5
Мон-шуудан банк Post Givo Bank	3167	177.4	145	11.3	2.4	2.4
Хас банк Khasbank	19449	3603.9	682	1078.0	2.7	2.7
Зоос банк Zoosbank	2241	1789.9	2076	1534.8	2.4	2.4
Анод банк Anodbank	379	1193.2	16	55.0	2.5	2.5

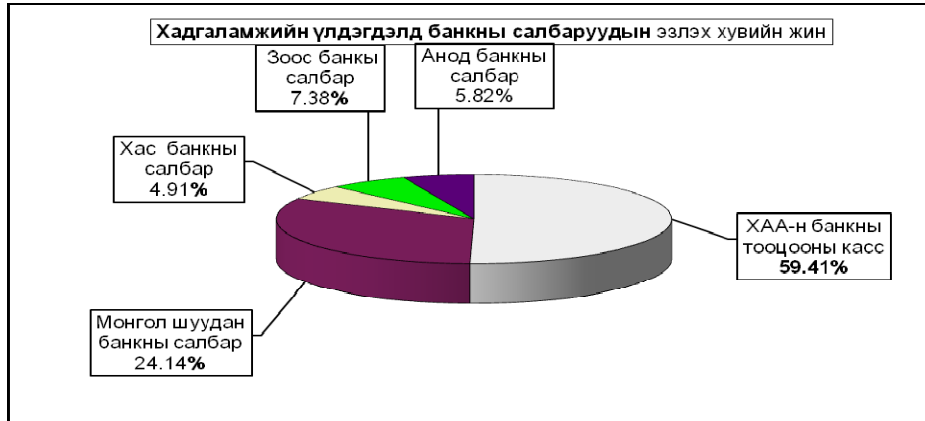

Иргэдийн хувийн хадгаламжинд 9 сарын 30-ны байдлаар 9978.4 сая ₮ болж өмнөх оны эцсээс 3618.2 сая ₮-өөр өслөө.

		Иргэдийн хадгаламжийн үлдэгдэл, хүү								REMAINDER OF INDIVIDUAL DEPOSITS, RATE	
		Хадгаламжийн үлдэгдэл				Remainder deposits				Хадгаламжийн хүүний сарын дундаж хувь	
		2007 оны				2008-9-30					
		03-30	06-30	09-30	12-30	иргэд		байгууллага		Хугацаатай	Хугацаагүй
						тоо	дүн	тоо	дүн		
Банкны системийн дүн		2777.2	2777.2	2274.2	6360.2	43224	9978.4	5	329.9		
Total bank											
Ү н э с	-ХАА-н банк	1340.6	1340.6	629.7	4278.2	32428	5021.6	4	275.0	1.2	0.70
	Agriculture Bank										
	-Мон-шуудан банк	687.4	687.4	823.5	1071.6	8950	3203.1			1.40	0.70
	Post Givo Bank										
	-Хас банк	364.1	364.1	385.9	435.6	1288	527.5	1	54.9	1.20	0.60
	Khasbank										
-Зоос банк	385.1	385.1	415.1	518.8	468	645.7			1.3	0.80	
Zoosbank											
-Анод банк			20.0	56.0	90	580.5			1.8	0.83	
Anodbank											

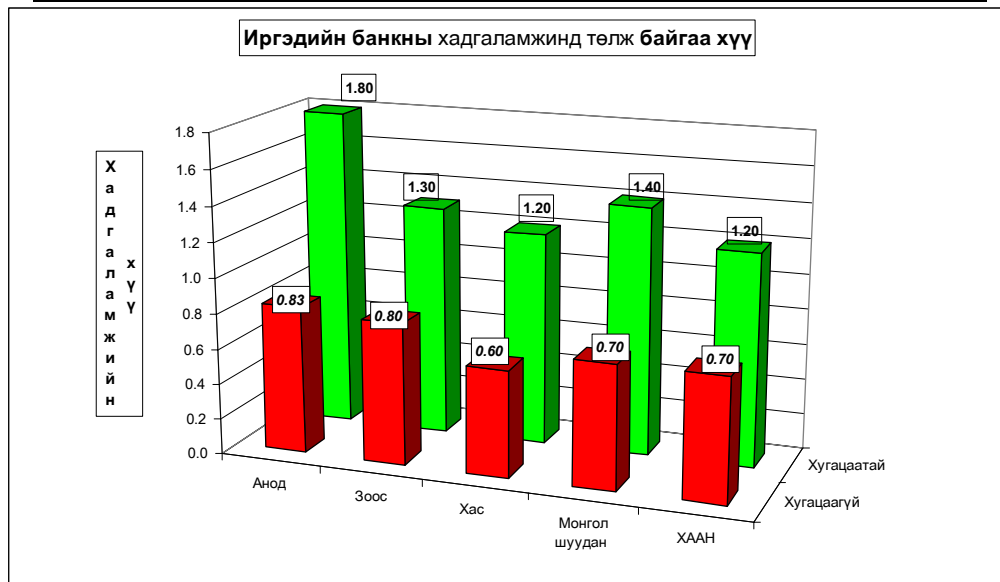

### Банк бус санхүүгийн байгууллага

Төв хөгжил ХХК, Түмэн мод банк бус санхүүгийн байгууллагууд 2008 оны эхний 9 сард **1890** зээлдэгч нарт **397.3** сая ₮-ийн зээл олгож, 9 сарын 30-ний байдлаар **353.04** сая ₮-ийн зээлийн өрийн үлдэгдэл байгаагийн **6.0** сая ₮-ийн хугацаа хэтэрчээ.

( сая- ₮- өөр)	2008 оны эхний 9 сард		Зээлийн өрийн үлдэгдэл	үүнээс хугацаа хэтэрсэн	
	зээл авагч	Олгосон зээл		зээл авагч	Зээлийн хэмжээ
Төв хөгжил ХХК	690	274.20	301.34	6	6.6
Түмэнмод ББСБ	1200	123.10	51.70		



## Нийгмийн халамж

Хөдөлмөр, халамж үйлчилгээний хэлтсийн мэдээгээр 2008 оны 9 сарын байдлаар сумдад 3508.2 сая ₮-ийг 50793 хүнд нийгмийн халамжийн хууль, тогтоомж дагуу олгосон нь 2007 оны мөн үеэс **599.6** сая ₮-өөр буюу **20.6** хувиар өслөө. Нийгмийн халамжийн дундаж тэтгэвэр **43150 ₮** болж 2007 оны мөн үеэс **62.86** хувиар нэмэгдлээ. Монгол улсыг хөгжүүлэх сангаас олгож байгаа хүүхдийн хөгжлийн мөнгийг **34285** хүүхдэд **2549.1** сая ₮ олгожээ.

### Нийгмийн халамжийн сангийн 9 сарын санхүүжилтын мэдээ

Үзүүлэлтүүд	Хүний тоо			Олгосон тэтгэвэр тэтгэмж			Дундаж тэтгэвэр, тэтгэмж мянган-₮			2008-09 %
	2006-09	2007-09	2008-09	2006-09	2007-09	2008-09	2006-09	2007-09	2008-09	2007-09
Нийгмийн халамжийн тэтгэвэр, тэтгэмж-бүгд	33473	46426	50793	951 948.8	2908 577.4	3508230.1	3.16	6.96	7.67	110.25%
<b>Халамжийн тэтгэвэр</b>	<b>2119</b>	<b>2023</b>	<b>2104</b>	<b>191 248.5</b>	<b>482 436.1</b>	<b>817 138.4</b>	<b>10.03</b>	<b>26.50</b>	<b>43.15</b>	<b>162.86%</b>
Жирэмсэн болон хөхүүл эхчүүдийн НМТ	40	1676	1300	1 300.0	239 861.0	261 845.0	3.61	15.90	22.38	140.74%
Ахмад настан асарч буй иргэнд НМТ		50	148		6 021.3	27 968.0		13.38	21.00	156.92%
Хөгжлийн бэрхшээлтэй иргэдийг асарч буй иргэнд НМТ (Нөхцөлт мөнгөн тэтгэмж)		68	121		8 330.4	18 552.0		13.61	17.04	125.16%
Жирэмсэн болон амаржсаны тэтгэмж	55			2 722.4			5.50			
Нярайн арчилгаа	4			99.0			2.75			
Бүтэн өнчин хүүхэд үрчлэн авсны тэтгэмж		44	40	2 178.0	6 242.6	10 600.0		15.76	29.44	186.78%
Хүүхэд асарсны тэтгэмж	1583	854	130	63 542.2	67 353.0	5 768.4	4.46	8.76	4.93	56.26%
<b>Нөхцөлт мөнгөн тэтгэмжийн нийт дүн</b>	<b>1682</b>	<b>2692</b>	<b>1739</b>	<b>69 841.6</b>	<b>327 808.3</b>	<b>324 733.4</b>	<b>4.61</b>	<b>13.53</b>	<b>20.75</b>	<b>153.35%</b>
Хүүхдийн мөнгөн тусламж	25450	32482	34285	249 050.0	948 417.0	925 695.0	1.09	3.24	3.00	92.5%
Шинээр төрсөн хүүхдэд мөнгөн тусламж	453	895	1620	45 300.0	120 600.0	162 000.0	11.11	14.97	11.11	74.2%
Шинэ гэр бүлд олгосон мөнгөн тусламж	287	365	735	143 500.0	610 500.0	367 500.0	55.56	185.84	55.56	29.9%
Жирэмсэн болон нярай, хөхүүл хүүхэдтэй эхчүүдийн мөнгөн тэтгэмж			2536			393 285.0			17.23	
Алдар цолтой ахмадуудад үзүүлсэн хөнгөлөлт	107	25	102	6 950.0	9 000.0	14 280.0	7.22	40.00	15.56	38.89%
Алдарт эхийн одонтой ахмадуудад тусламж	3295	4695	6031	243 250.0	359 154.0	383 600.0	8.20	8.50	7.07	83.15%
<b>Улсын төсвөөс олгосон тэтгэмжийн дүн</b>	<b>29592</b>	<b>38462</b>	<b>45309</b>	<b>688 050.0</b>	<b>2047 671.0</b>	<b>2246 360.0</b>	<b>2.58</b>	<b>5.92</b>	<b>5.51</b>	<b>93.13%</b>
Ахмад настанд үзүүлсэн тусламж	35	2960	1235	866.2	36 000.0	79 450.0	2.75	1.35	7.15	528.95%
ХБИ-дэд үзүүлсэн тусламж хөнгөлөлт	45	193	238	742.5	7 159.0	31 592.0	1.83	4.12	14.75	357.85%
<b>Ахмад настан ХБИ-дэд олгосон хөнгөлөлтийн дүн</b>	<b>80</b>	<b>3153</b>	<b>1473</b>	<b>1 608.7</b>	<b>43 159.0</b>	<b>111 042.0</b>	<b>2.23</b>	<b>1.52</b>	<b>8.38</b>	<b>550.73%</b>
Олон нийтийн оролцоонд түшиглэсэн халамж		96	104	1 200.0	7 503.0	7 770.3		8.68	8.30	95.60%
Хүнд нөхцөлт байгаа хүүхдийн цэцэрлэгийн хоолны үнийн хөнгөлөлт			64			1 186.0				
Нийгмийн халамжийн дэмжлэг тусалцаа шаардлагатай иргэнд үзүүлэх хөнгөлөлт, нөхцөлт мөнгөн тусламж-бүгд			64			1186.0			2.06	
<b>Монгол улсыг хөгжүүлэх сангаас олгож байгаа хүүхдийн хөгжлийн мөнгө</b>			<b>34285</b>			<b>2549 106.0</b>			<b>8.26</b>	

НМТ-нөхцөлт мөнгөн тэтгэмж





## Ү н э , т а р и ф

**а.Аймгийн төвд** 2008 оны 9 сард бараа, үйлчилгээний үнэ, тариф 2005 оны 12 сарын 31-ныхтай харьцуулахад **53.93%**, 2007 оны 9 сарынхаас **33.83 %**, 2008 оны 8 сарынхаас **0.95%-**иар тус тус өсөв.

**Хэрэглээний бараа, үйлчилгээний үнэ,тарифын индекс бүлгийн дүнгээр**

Consumer price index of certain goods and services : by groups хувь percentage

хугацаа Periods	Хүнсний бараа, ундаа,ус Food and non-alcoholic beverages	согтуу- руулах ундаа, архи Alcoholic beverages tobacco	хувцас, бөс бараа, гутал Clothing footwear and cloth	Орон сууц, ус, цахилгаан түлш Housing, water electricity and fuels	Гэр ахуйн тавилга Гэр ахуйн бараа Furnishings, house- hold edquipment and routine maintenance of the house	Эм тариа эмнэлэгийн үйлчилгээ Health, medical care and services	Тээвэр Transport
Өмнөх сартай харьцуулснаар				Previous month=100			
2007 XII	100.86	96.84	105.58	97.07	100.00	100.00	100.00
2008 III	110.62	101.92	100.13	100.24	98.56	99.67	106.20
VI	102.28	103.83	100.61	99.84	99.06	155.76	100.00
IX	98.83	102.40	100.89	124.83	101.18	100.00	99.12
Суурь үетэй харьцуулснаар 2005-XII=100%				Previous month=100			
2007 XII	137.39	113.53	103.09	118.58	123.84	132.42	133.43
2008 III	162.19	123.11	107.51	116.69	127.13	135.41	143.42
VI	194.39	126.53	109.13	116.66	129.45	207.90	143.42
IX	180.79	129.24	109.98	160.56	131.68	207.90	173.13

хугацаа Periods	Холбооны хэрэгсэл, шүүдэнгийн үйлчилгээ Communication	амралт, чөлөөт цаг, соёлын бараа үйлчил- гээ Recreation and culture	Боловсролын үйлчилгээ Education	Зочид буудал зоогийн газар дотуур байр Restaurants and hotels	Бусад бараа үйлчилгээ Miscellaneous goods & services	Ерөнхий индекс Overall index
Өмнөх сартай харьцуулснаар				Previous month=100		
2007 XII	100.00	100.00	100.00	100.00	100.00	<b>100.91</b>
2008 III	100.00	99.63	100.00	100.52	123.99	<b>105.71</b>
VI	100.00	102.54	100.00	100.00	100.04	<b>102.69</b>
IX	100.00	100.00	100.00	100.00	101.27	<b>100.95</b>
Суурь үетэй харьцуулснаар 2005-XII=100%				Previous month=100		
2007 XII	99.21	99.23	130.56	104.74	146.19	<b>125.77</b>
2008 III	99.21	98.73	130.56	105.39	182.63	<b>138.53</b>
VI	99.21	100.85	130.56	107.44	184.57	<b>151.49</b>
IX	99.21	100.85	104.17	107.44	189.39	<b>153.93</b>

Энэ сард хүнсний болон өргөн хэрэгцээт зарим гол нэр төрлийн бараа, бүтээгдэхүүн шар будаа, савласан сүү, шингэн сүү, тараг, айраг, ургамлын тос, өөхөн тос, цөцгийн тос, төмс, зөөлөн чихэр, школад, липтон цай, Витафит ундаа, MCS-ийн бидний ундаа, west, алтан навч тамхи, дээлийн ноосон даавуу, эмэгтэй хавар намрын куртка, гоёлын кофт, цагаан тосон будаг, цемент, цонхны шил, хадаас, шуудайлсан мод, нүүрс, шалны хулдаас, аяга таваг угаагч шингэн, мон лаа, унадаг дугуй, эрэгтэй, эмэгтэй үс засалт зэрэг 30 нэрийн бараа бүтээгдэхүүний үнэ, тариф 2.08-80.0 хувиар өссөн нь ерөнхий индекс 0.95 хувиар өсөхөд нөлөөлөв. Гэвч энэ хугацаанд гол хэрэглээ болох хонь, үхэр, адууны мах, дотор мах, лууван, байцаа, А-80, А-92 бензин, дизелийн түлш зэрэг 9 нэрийн бараа бүтээгдэхүүний үнэ бага зэрэг буурснаас өмнөх сарын өсөлтөөс индекс 3.76 хувиар буурав. Энэ сард 155 нэрийн бараа, үйлчилгээний үнэ хэвийн байв.

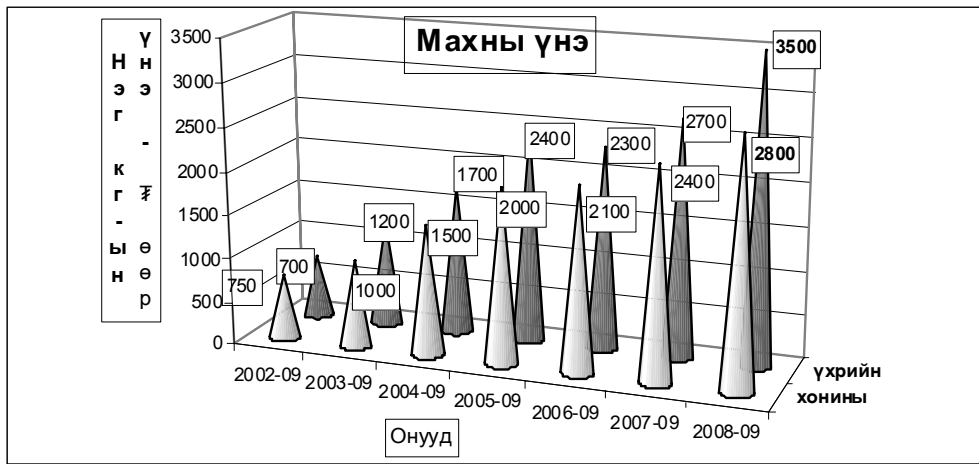

ХҮИ БАРАА БОЛОН ҮЙЛЧИЛГЭЭНИЙ БҮЛГЭЭР, 09 сарын байдлаар  
CPI by COMMODITY AND SERVICE GROUP, by september

	2008-IX 2005-XII	2008-IX 2007-IX	2008-IX 2008-VIII	
ЕРӨНХИЙ ИНДЕКС	OVERALL INDEX	153.93	133.83	100.95
Хүнсний бараа	Foodstuffs	180.79	140.21	98.83
Хүнсний бус бараа	Non-Food goods	109.98	121.55	100.89
Хүн амд үзүүлсэн үйлчилгээ	Market services rendered to population	189.39	167.51	101.27

ХЭРЭГЛЭЭНИЙ ҮНИЙН ИНДЕКС, бүлэг, дэд бүлгээр  
CONSUMER PRICE INDICES by group and subgroups

Бүлэг, дэд бүлэг	Group and subgroup	2008-IX 2005-XII	2008-IX 2007-IX	2008-IX 2008-VIII
<b>ХҮНСНИЙ БАРАА, УНДАА, УС</b>	<b>FOOD AND NON-ALCOHOLIC BEVERAGES</b>	<b>180.79</b>	<b>140.21</b>	<b>98.83</b>
Хүнсний бараа	Foodstuffs	182.00	140.85	98.49
Талх, гурил, будаа	Bread, flour and cereals	207.71	148.17	100.05
Мах, махан бүтээгдэхүүн	Meat and meat products	151.10	118.76	88.70
Сүү, сүүн бүтээгдэхүүн, өндөг	Milk, dairy products and eggs	166.88	157.87	113.49
Төрөл бүрийн өөх, тос	Oils and fats	212.73	148.29	109.94
Жимс, жимсгэнэ	Fruit	183.37	160.39	100.00
Төмс, хүнсний ногоо	Potato and vegetables	188.62	166.70	103.87
Саахар, жимсний чанамал, чихэр, шоколад	Sugar, jam, candy and chocolate	134.51	137.49	100.51
Хүнсний бусад бүтээгдэхүүн		167.16	125.74	100.00
Сотгууруулах бус ундаа	Non-alcoholic beverages	144.74	120.91	108.88
<b>СОГТУУРУУЛАХ УНДАА, ТАМХИ</b>	<b>ALCOHOLIC BEVERAGES, TOBACCO</b>	<b>129.24</b>	<b>113.02</b>	<b>102.40</b>
Сотгууруулах ундаа	Alcoholic beverages	132.38	123.03	100.00
Тамхи	Tobacco	121.22	87.48	108.51
<b>ХУВЦАС, БӨС БАРАА, ГУТАЛ</b>	<b>CLOTHING, FOOTWEAR AND CLOTH</b>	<b>109.98</b>	<b>121.55</b>	<b>100.89</b>
Хувцас, бөс бараа	Clothing, cloth	117.51	118.89	101.47
Гутал	Footwear	98.24	125.69	100.00
<b>ОРОН СУУЦ, УС, ЦАХИЛГААН, ХИЙН БОЛОН БУСАД ТҮЛШ</b>	<b>FUELS</b>	<b>160.56</b>	<b>167.66</b>	<b>124.83</b>
Орон сууцны засварын үйлчилгээ	Maintenance and repair of the dwelling	122.88	120.02	105.36
Усан хангамж, бусад үйлчилгээ	Water supply and miscellaneous services	115.97	114.15	100.00
Цахилгаан, хийн болон бусад түлш	Electricity, gas and other fuels	173.53	183.62	131.80
<b>ГЭР АХУЙН ТАВИЛГА, ГЭР АХУЙН БАРАА</b>	<b>FURNISHINGS, HOUSEHOLD EQUIPMENT AND TOOLS</b>	<b>131.68</b>	<b>113.04</b>	<b>101.18</b>
Тавилга, хэрэгсэл, хивс, дэвсгэр	Furniture, carpets and other floor coverings	130.59	112.41	102.38
Өвс, оёл, нэхмэл эдлэл	Household textiles	151.69	138.74	100.00
Цахилгаан бараа	Household appliances	105.92	100.00	100.00
Шилэн эдлэл, сава суулга	Glassware, Tableware and household utensils	103.60	100.00	100.00
Багаж хэрэгсэл	Tools and equipment	139.36	124.92	100.00
Цэвэрлэгээний болон бусад жижиг бараа	Household maintenance	150.31	116.64	101.86
<b>ЭМ, ТАРИА, ЭМНЭЛГИЙН ҮЙЛЧИЛГЭЭ</b>	<b>HEALTH</b>	<b>207.90</b>	<b>157.64</b>	<b>100.00</b>
Эм тариа, эмнэлгийн хэрэгсэл	Medical product, appliances and equipment	155.56	106.71	100.00
Амбулаторийн үйлчилгээ	Out-patient services	100.00	100.00	100.00
Эмнэлэгт хэвтэж эмчлүүлэх үйлчилгээ	Hospital services	240.00	184.62	100.00
<b>ТЭЭВЭР</b>	<b>TRANSPORT</b>	<b>173.13</b>	<b>149.54</b>	<b>99.12</b>
Тээврийн хэрэгсэлийн худалдан авалт	Purchase of vehicles	149.71	100.34	100.34
Хувийн тээврийн хэрэгсэлийн засвар, үйлчилгээ	Operation of personal transport equipment	187.33	175.64	98.45
Тээврийн үйлчилгээ	Transport services	148.34	119.12	100.00
<b>ХОЛБООНЫ ХЭРЭГСЭЛ, ШУУДАНГИЙН ҮЙЛЧИЛГЭЭ</b>	<b>COMMUNICATION</b>	<b>99.21</b>	<b>100.00</b>	<b>100.00</b>
<b>АМРАЛТ, ЧӨЛӨТ ЦАГ, СОЕЛЫН БАРАА, ҮЙЛЧИЛГЭЭ</b>	<b>RECREATION AND CULTURE</b>	<b>100.85</b>	<b>106.83</b>	<b>100.00</b>
Чөлөөт цаг соёлын үйлчилгээ	Recreational and cultural services	101.13	100.00	100.00
Ном, сонин бичгийн хэрэгсэл	Newspapers, books and stationery	103.02	115.25	100.00
<b>БОЛОВСРОЛЫН ҮЙЛЧИЛГЭЭ</b>	<b>EDUCATION</b>	<b>104.17</b>	<b>79.79</b>	<b>100.00</b>
<b>ЗОЧИД БУУДАЛ, НИЙТИЙН ХО ОЛ, ДОТУУР БАЙРНЫ ҮЙЛЧИЛГЭЭ</b>	<b>HOTELS, AND RESTAURANTS</b>	<b>107.44</b>	<b>104.56</b>	<b>100.00</b>
Нийтийн хоолны үйлчилгээ	Catering service	143.95	126.95	100.00
Зочид буудал, дотуур байрны үйлчилгээ	Hotels, accomodation service	100.00	100.00	100.00
<b>БУСАД БАРАА, ҮЙЛЧИЛГЭЭ</b>	<b>MISCELLANEOUS GOODS AND SERVICES</b>	<b>189.39</b>	<b>167.51</b>	<b>101.27</b>
Хувь хүнд хандсан үйлчилгээ	Personal care	139.07	117.16	102.48
Хувь хүний эд зүйл, хэрэглээ	Personal effects	215.07	121.41	100.00
Санхүүгийн үйлчилгээ	Financial services	250.00	250.00	100.00

Бараа, үйлчилгээний нэр төрөл, хэмжих нэгж	2008-09/ 2005-12	2008-09/ 2007-09	2008-09/ 2008-08
Гурил, дээд зэрэг Алтан тариа ХК, задгай	187.50	128.57	100.00
Гурил, 1-р зэрэг Улаанбаатар, задгай	210.53	137.93	100.00
Гурил, 2-р зэрэг Улаанбаатар, задгай	225.00	156.52	100.00
Гоймон, гадаад Макур 1кг	312.50	208.33	100.00
Гоймон, дотоод Алтан тариа ХК, Туузан	166.67	147.06	100.00
Талх, Хүнс Ар ХК-ны, ш	206.25	143.48	100.00
Гурилан боов, 0.5кг Хүнс ар хк,	153.85	125.00	100.00
Житгэмэг, Фгеож ХК, 100 гр чайны	116.67	125.00	100.00
Цагаан будаа, задгай, кг	227.27	215.52	100.00
Шар будаа, задгай, кг,	325.00	240.74	108.33
Хонины мах, кг	155.56	116.67	93.33
Үхрийн мах, кг	145.83	129.63	83.33
Адууны мах, кг	142.86	100.00	76.92
Ямааны мах	156.25	125.00	100.00
Дотор мах, цувдай, цусгүй	166.67	100.00	83.33
Хиам, чанасан, 1кг	150.00	126.92	100.00
Сүү, задгай, литр	116.67	175.00	116.67
Сүү, саалсан, 1л Өзлүн	225.00	150.00	105.88
Тараг, задгай	114.29	160.00	114.29
Хорхой ааруул, задгай, чихэртэй, кг	128.57	128.57	100.00
Айраг, 1 литр	200.00	187.50	150.00
Хуурай сүү, кг, Орос, 25% -н тослогтой	185.71	196.84	94.55
Өндөг	166.67	125.00	100.00
Ургамлын тос, 1 литр	230.77	136.36	107.14
Өөхөн тос, кг	200.00	183.33	122.22
Шар тос, кг	133.33	128.57	100.00
Масло, задгай, 1 кг	214.38	155.91	107.19
Алим, шар, кг	187.50	150.00	100.00
Мандарин, кг	127.27	140.00	100.00
Узэм, Хятад, кг	200.00	200.00	100.00
Төмс	200.00	123.08	114.29
Лууван, кг	245.45	337.50	90.00
Манжин, кг	181.82	250.00	83.33
Байцаа, кг	133.33	160.00	100.00
Сонгино, кг	171.43	171.43	100.00
Өргөст хэмх, шилтэй, дарсан	222.22	166.67	100.00
Алаг салат, шилтэй "Urbalek", 630 гр	176.92	153.33	100.00
Элсэн чихэр, кг,	120.00	132.35	100.00
Хатуу чихэр, 1 кг	150.00	150.00	100.00
Зөөлөн чихэр, "Мишка", кг	140.00	136.11	102.08
Шоколад, "Ариг Орд"	158.18	133.85	102.35
Жимсний чанамал, "VIDAN", цавэр жин 380 гр	116.92	126.67	100.00
Давс, цагаан, 1 кг, боджуулсан	133.33	133.33	100.00
Майонез	137.14	126.32	100.00
Кетчуп, халуун ногоогүй, Польш, 250 гр	216.67	118.18	100.00
Ногоон цай, Гурж, 2 кг	120.00	115.38	100.00
Байхуу цай, Липтон, 20 ширхэгтэй	125.00	125.00	115.38
Ундаа, Витафит, алимны, 1.5 л	120.00	109.09	109.09
Ундаа, "Бидний ундаа", 1.0 л, М С S Coca Cola	222.22	142.86	125.00
Цагаан архи, 0.5л, Хэраа	132.14	123.33	100.00

Бараа, үйлчилгээний нэр төрөл, хэмжих нэгж	2008-09/ 2005-12	2008-09/ 2007-09	2008-09/ 2008-08
Пиво, Касс, 0.33 л	135.71	118.75	100.00
Янжуур тамхи, West	113.33	106.25	106.25
Янжуур тамхи, "Алтан наув"	158.18	75.00	112.50
Дүнсэн тамхи 1 боодол=350 гр	110.00	100.00	100.00
Дээлийн даавуу, 140 см өргөнтэй, м	200.00	142.86	109.09
Даалимба, м, Хятад	128.57	120.00	100.00
Эрээн даавуу, м, нарийн энтэй, Орос	228.57	177.78	100.00
Торго, задгай цэцгэн хээтэй, 78 см өргөнтэй, 1 м	150.00	120.00	100.00
Зулай, м	90.91	90.91	100.00
Эрэгтэй хүний дотортой куртка	100.00	138.89	100.00
Костюм, 2 хос, энгийн хийцтэй, 48 размер, Хятад	100.00	111.11	100.00
Ноосон цамц, 50% ноос, 48 размер, Хятад	112.50	112.50	100.00
Сорочка, урт ханцуйтай, 35% хөвөн даавуу, Хятад	85.71	120.00	100.00
Биеийн тамирын хослол, 48-62 размер, энгийн, Хятад	111.11	105.26	100.00
Жинс, 30-33 размер, Хятад	136.36	125.00	100.00
Брюк, 46-48 размер, энгийн хийцтэй, Хятад	125.00	107.14	100.00
Даавуун футболка, 100% даавуу, дугуй захтай, Хятад, нимгэн	107.69	100.00	100.00
Трусы, 100% хөвөн даавуу	100.00	100.00	100.00
Оймс, даавуун, Хятад	116.67	100.00	100.00
Хиймэл нэхий дээд, 48 размер, Хятад	100.00	100.00	100.00
Эмэгтэй хүний хавар намрын пальто	100.00	109.09	100.00
Эмэгтэй хүний, доторгүй куртка, хагас урт, 46-48 размер, Хятад	125.00	125.00	100.00
Эмэгтэй хослол, 2 хос, 46-48 размер, Хятад	100.00	111.11	100.00
Ноосон цамц, Хятад	125.00	100.00	100.00
Кофт, гойлын, урт ханцуйтай	93.75	115.38	115.38
Юбка, 100% полиэстр	133.33	111.11	100.00
Биеийн тамирын хувцас, хөвөн даавуун материалтай, Хятад	105.88	105.88	100.00
Эмэгтэй өмд, 46-48 размер,	75.00	107.14	100.00
Ноосон өмд, Хятад	125.00	142.86	100.00
Хөхний даруула, Хятад	166.67	125.00	100.00
Трусы, 100% хөвөн даавуу, Хятад	80.00	100.00	100.00
Трико, 100% полиамид, Хятад	100.00	119.05	100.00
Оймс, даавуун, Хятад	120.00	100.00	100.00
Хавар, намрын куртка, синтефон дотортой, 6-7 настай хүүхдийн, Хятад	111.11	125.00	100.00
Хүүхдийн ноосон цамц, Хятад	100.00	100.00	100.00
Эрэгтэй хүүхдийн сорочка, цагаан, Хятад	100.00	100.00	100.00
Хүүхдийн жинсан өмд, Хятад	100.00	123.08	100.00
Хүүхдийн футболка, Хятад	138.89	125.00	100.00
Хүүхдийн оймс, 5-7 нас, ноосон, Хятад	100.00	111.11	100.00
Эрэгтэй хүний ороолт, ноосон даавуу, Хятад	100.00	100.00	100.00
Эрэгтэй савхин бээлий, 9 размер, дотоод	107.69	127.27	100.00
Эмэгтэй хүний ноосон малгай	85.71	100.00	100.00
Эрэгтэй өвлийн гутал, хагас турийтэй	140.00	152.17	100.00
Эрэгтэй ботинк, ширэн, үдээстэй	52.63	111.11	100.00
Эрэгтэй хүний пүүз, 41-43 размер, Хятад	65.00	100.00	100.00
Эмэгтэй өвлийн гутал, ширэн, урт турийтэй, цахилгаантай, энгийн, Хятад	125.00	131.58	100.00
Эмэгтэй хавар, намрын гутал, ширэн, богино турийтэй	95.65	137.50	100.00
Эмэгтэй хүний ширэн туфли, хиймэл арьсан дотортой, Хятад	86.67	100.00	100.00
Эрэгтэй хүүхдийн өвлийн пүүзэн гутал, 36--38 размер, Хятад	66.67	102.04	100.00

бараа, үйлчилгээний нэр төрөл, хэмжих нэгж	2008-09/ 2005-12	2008-09/ 2007-09	2008-09/ 2008-08
Буриад гутал, 3-5 настай хүүхдийн	100.00	107.14	100.00
Хүүхдийн пүүз, Хятад, 10-12 насны хүүхдийн	100.00	100.00	100.00
Цагаан тосон будаг, Хятад, байшинтай	150.00	150.00	138.46
Цемент, Хятад, 1уут	125.00	115.38	115.38
Цонхны шил, 1м2	111.11	107.14	107.14
Хадаас, 40 мм, кг	227.27	156.25	125.00
Гэрийн мод	120.00	120.00	100.00
Орон сууцанд засвар хийлгэх хөлс, 2 өрөө байр	100.00	100.00	100.00
Цэвэр усны үнэ, сард, орон сууцны айлын, 1 хүний	90.00	100.00	100.00
Цэвэр ус, гэр хороолол, 1 л	100.00	100.00	100.00
Хог хаягдал, орон сууцны нэг өрхийн, сард	200.00	200.00	100.00
Хог хаягдал, сард, гэр хорооллын 1 өрхийн	400.00	250.00	100.00
Бохир усны үнэ, сард, 1 хүний	100.00	100.00	100.00
Засвар үйлчилгээний хөлс (СӨХ-с авах хөлс)	100.00	100.00	100.00
Халаалт, 1 м <sup>2</sup>	80.73	100.00	100.00
Орон сууцны цахилгаан, 1 кВт	140.80	143.67	100.00
Гэр хорооллын цахилгаан, 1 кВт	115.69	124.26	98.39
Түлшний мод, шуудайгаар	180.00	225.00	180.00
Нүүрс, 1 тонн	303.57	283.33	170.00
Халуун ус, сард, 1 хүний	125.00	125.00	100.00
Модон ор, хээтэй	150.00	100.00	100.00
Модон авдар, хээтэй	112.50	100.00	100.00
Диван, гэр хийцийн	145.45	100.00	100.00
Хивс, 2х3м хэмжээтэй, энгийн, "Эрдэнэт хивс"	143.75	121.05	100.00
Шалны хулдаас, Хятад	112.50	128.57	112.50
Орны бүтээлэг	171.43	171.43	100.00
Хөвөнтэй хөнжил, 1 хүний	100.00	100.00	100.00
Ор, хөнжлийн даавуу	154.55	130.77	100.00
Гар нүүрийн алчуур, 30*60см	120.00	120.00	100.00
Хөргөгч, Хятад	100.00	100.00	100.00
Угаалгын машин, хагас автомат, Хятад	131.25	100.00	100.00
Цахилгаан индүү, Хятад	94.44	100.00	100.00
Данх, никель, 3л	81.25	100.00	100.00
Цайны халуун сав, 2 л	107.14	100.00	100.00
Шазван аяга, Хятад	120.00	100.00	100.00
Төмөр зуух, нимгэн төмрөөр хийсэн, энгийн	138.89	113.84	100.00
Хуруу зай, 1.5в	140.00	140.00	100.00
Эдийн саван, ОК	165.00	110.00	100.00
Угаалгын нунтаг, "ОМО-99"	112.50	112.50	100.00
Аяга, таваг угаагч шингэн	158.33	118.75	105.56
Лаа, Монлаа, нэг боодол	177.78	123.08	114.29
Шүдэнз, толгой, Орос	150.00	150.00	100.00
Аспирин, 10ш	166.67	100.00	100.00
Ампциллин, 10ш	200.00	130.00	100.00
Витамин "С", үрлэн, 50ш	130.77	100.00	100.00
Хлорфенамен, Монос	177.78	114.29	100.00
Пенициллин, тариагаар, 1 сая	105.26	100.00	100.00
Кальцихлорид, тариагаар, 10 ампул	166.67	100.00	100.00
Бинт, дотоод	114.29	88.89	100.00

бараа, үйлчилгээний нэр төрөл, хэмжих нэгж	2008-09/ 2005-12	2008-09/ 2007-09	2008-09/ 2008-08
Шүдний эмчид үзүүлэх, цементэн пломба тавиулах	100.00	100.00	100.00
Эмнэлгийн ор хоногийн хөлс, өдрийн, даатгал ороогүй	240.00	184.62	100.00
Мотоцикл (машин) ИЖ Планета-5	150.00	100.00	100.00
Унадаг дугуй, Хятад	133.33	120.00	120.00
Автомашин дугуй	125.00	142.86	100.00
Бензин, А-80, 1 литр	187.97	178.92	98.02
Бензин, А-92, 1 литр	199.40	168.86	98.22
Дизелийн түлш, 1 литр	198.95	194.85	98.44
Машин дугуй нөхөх хөлс	125.00	115.38	100.00
УБ-аймгийн төвийн төмөр замын хөлс, том хүн, нэг талдаа, купе	-	-	-
Автобусны билет, том хүн	200.00	100.00	100.00
Хот доторх таксинь хөлс, 1 км	114.29	100.00	100.00
УБ-Аймгийн төвийн таксинь хөлс, нэг талдаа	144.44	130.00	100.00
УБ-аймгийн төвийн онгоцны билет, том хүн, нэг талдаа	-	-	-
Энгийн утаснаас энгийн утас руу ярих 1 минутын тариф	100.00	100.00	100.00
Мобикомын урьдчилсан төлбөрт үйлчилгээний цэнэглэгч карт, 60 хоногийн эрхтэй, 60	129.03	100.00	100.00
Аймгийн төв-УБ руу 3 мин утсаар ярих хөлс	50.72	100.00	100.00
Өнгөт телевизор, 21"-ийн SHARP	94.00	100.00	100.00
DVD тоглуулагч, Хятад	100.00	100.00	100.00
Магнитофон хөгжим, Хятад	100.00	100.00	100.00
Зургийн хальс, 200 мэдрэмжтэй, 36 кадртай, Коники, Фужи	100.00	100.00	100.00
Бичлэггүй CD	116.67	116.67	100.00
Зурагтын сарын хураамж	100.00	100.00	100.00
Көбөрийн телевизийн сарын хураамж	100.00	100.00	100.00
Зургийн хальс угаалгах хөлс, 10х15см, Фужи Фильм, Коники	107.14	100.00	100.00
Билъярд тоглох хөлс, клубт	100.00	100.00	100.00
Сурах бичиг, 5-р ангийн, Математик	100.00	100.00	100.00
Сурагчийн дэвтэр, дөрвөлжин шугамтай, 12 хуудастай	100.00	120.00	100.00
Орон нутгийн сонинь улирлын захиалга	70.31	100.00	100.00
Ил захидал	100.00	100.00	100.00
Тосон бал	150.00	150.00	100.00
Улсын их, дээд сургуулийн жилийн сургалтын төлбөр	104.17	79.79	100.00
Зөвгийн газрын хоолны үнэ	142.86	128.21	100.00
Цэцэрлэгийн хүүхдийн хоолны мөнгө, 1 өдрийн	150.00	120.00	100.00
Зочид буудлын хөлс, энгийн, 1 хүн, 1 хоног	100.00	100.00	100.00
Эрэгтэй ус засуулах хөлс	150.00	150.00	115.38
Эмэгтэй ус засуулах хөлс, энгийн тайралт	187.50	187.50	107.14
Нийтийн халуун усны хөлс, том хүн	166.67	166.67	100.00
Эмэгтэй хүний нүүрийн энгэсэг	111.11	104.17	100.00
Гар нүүрийн саван	147.06	125.00	100.00
Үсний шампунь, Clear	144.83	110.53	100.00
Шүдний оо, Lucky mint	136.36	100.00	107.14
Ариун цэврийн цаас, боодол, орос	152.00	108.57	100.00
Мөнгөн аяга, хээтэй, дунд гарын	285.71	138.89	100.00
Сурагчийн цүнх, Хятад	128.57	100.00	100.00
Банкны үйлчилгээний хөлс, мөнгөн гуйвуулгын шимтгэл, дансгүй	250.00	250.00	100.00

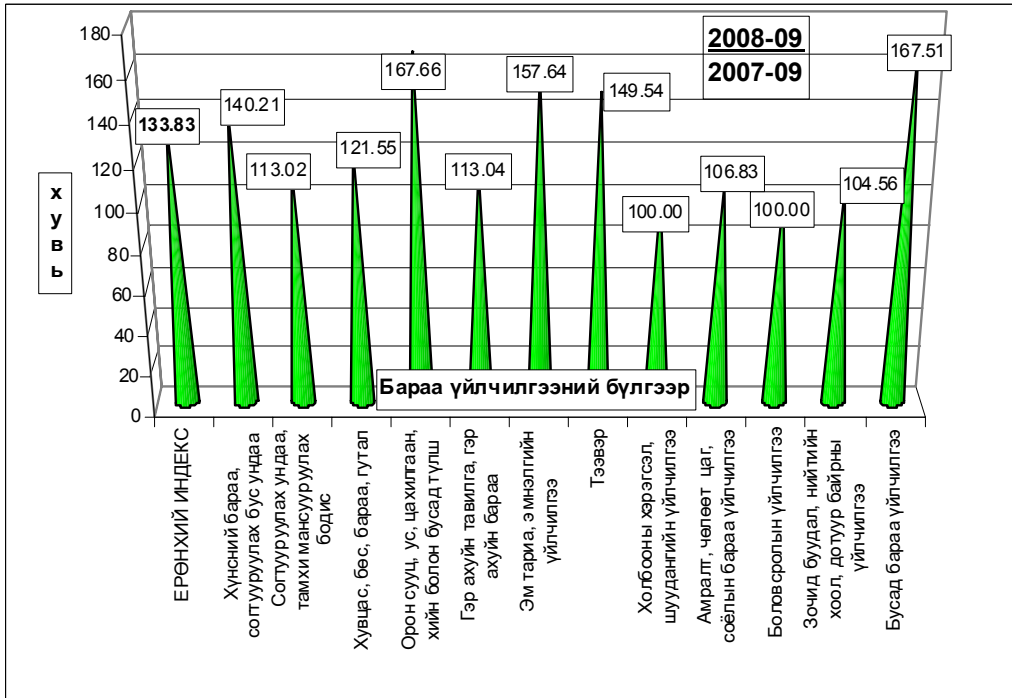
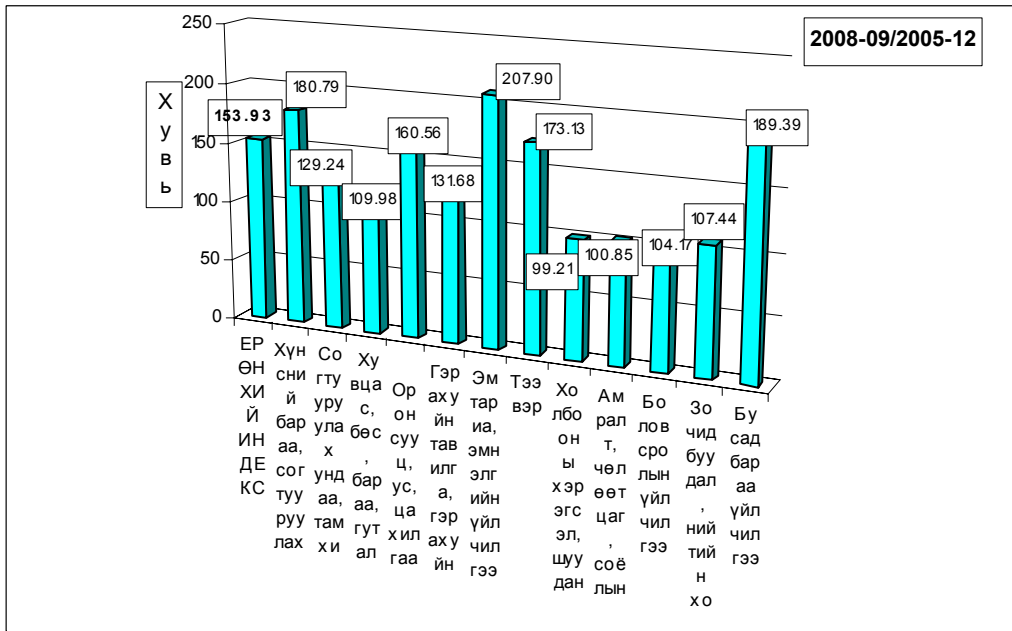

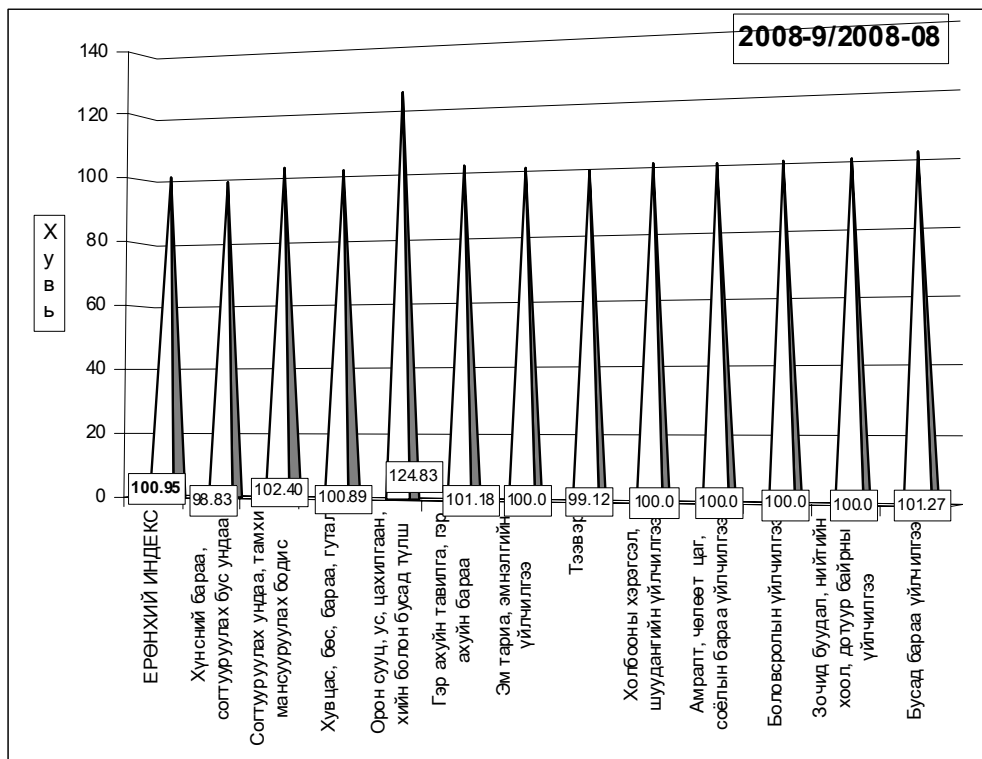

**б. Хөдөөд** 2008 оны 9 сард бараа үйлчилгээний үнэ тариф 2005 оны 12 сартай харьцуулахад **56.51%**, 2007 оны 9 сарынхаас **33.75%**, 2008 оны 8 сараас **0.08** хувиар тус тус өсөв.

Хэрэглээний бараа, үйлчилгээний үнийн индекс, 2008. IX  
Consumer price index of certain goods and services, 2008.IX

БҮЛЭГ	GROUP	/хөдөөд/		(хувиар)
		2008-09/ 2005-12	2008-09/ 2007-09	2008-09/ 2008-08
<b>Хүнсний бараа</b>	<b>Foodstuffs</b>	<b>180.84</b>	<b>146.87</b>	<b>99.45</b>
ү	Гурил, гурилан бүтээгдэхүүн	204.73	163.81	100.26
ү	Мах, махан бүтээгдэхүүн	168.02	121.72	96.26
н	Сүү, сүүн бүтээгдэхүүн	132.18	141.87	102.34
э	Саахар, чихэр, цай, жимс	134.67	114.51	100.17
э	Төмс, хүнсний ногоо	183.60	144.55	97.37
с	Хүнсний бусад бараа	160.89	127.68	100.53
	Архи, ундаа, тамхи	185.65	169.84	100.04
<b>Хувцас, гутал, бөс бараа</b>	<b>Clothing, footwear and cloth</b>	<b>121.50</b>	<b>114.66</b>	<b>100.35</b>
ү	Эрэгтэй хүний хувцас	143.73	112.21	101.14
ү	Эмэгтэй хүний хувцас	139.46	111.82	100.57
н	Хүүхдийн хувцас	117.46	111.50	100.02
ээ	Бүх төрлийн гутал	102.28	117.78	100.00
с	Хөвөн, бөс бараа	143.16	109.93	100.07
<b>Орон сууц, түлш, цахилгаан</b>	<b>Housing, heating, electricity</b>	<b>137.06</b>	<b>125.00</b>	<b>101.03</b>
<b>Гэр ахуйн бараа</b>	<b>Household goods</b>	<b>124.75</b>	<b>106.39</b>	<b>100.32</b>
<b>Эм тариа, эмнэлгийн үйлчилгээ</b>	<b>Medical care and services</b>	<b>127.84</b>	<b>112.21</b>	<b>100.00</b>
<b>Тээвэр, холбооны үйлчилгээ</b>	<b>Transport and communication</b>	<b>162.83</b>	<b>149.30</b>	<b>104.40</b>
<b>Соёл, боловсролын бараа үйлчилгээ</b>	<b>Cultural goods and recreation</b>	<b>130.38</b>	<b>118.87</b>	<b>99.92</b>
<b>Бусад бараа, үйлчилгээ</b>	<b>Other goods and services</b>	<b>109.44</b>	<b>106.48</b>	<b>100.27</b>
<b>Ерөнхий (нийт) индекс</b>	<b>Overall index</b>	<b>156.51</b>	<b>133.75</b>	<b>100.08</b>

Тус аймгийн хэмжээгээр 2008 оны 9 сард ХАА-н болон өргөн хэрэгцээт бараа,  
үйлчилгээний үнэ тариф ямар байгааг сумдаар үзүүлбэл.  
ХАА-н бүтээгдэхүүний үнэ (₮-өөр)

Сумд	Sumd	Average prices, tog											
		Үхрийн мах Beef, grade			Хонины мах Mutton, grade			Тэмс. /Potato/			Сонгино. /Onion/		
		2007.IX	2008.VIII	2008.IX	2007.IX	2008.VIII	2008.IX	2007.IX	2008.VIII	2008.IX	2007.IX	2008.VIII	2008.IX
АБ	AB	2,400	2,800	2,800	2,100	2,400	2,400	600	500	500	600	600	600
АР	AR	2,500	3,000	2,400	2,500	3,000	2,400	400	600	600	450	750	650
АТ	AT	2,600	3,300	3,000	2,500	4,000	3,800	450	500	500	600	650	650
БС	BC	2,500	3,500	3,500	2,100	2,800	2,800	300	500	500	450	750	600
БА	BA	3,200	3,500	3,500	2,800	2,500	3,900	600	1,400	1,400	600	600	650
БД	BD	2,300	2,500	2,500	2,100	2,300	2,300	450	1,100	1,100	450	600	600
БЖ	BJ	2,500	3,000	3,000	2,500	3,000	3,000	450	800	800	700	800	800
БӨ	BO	2,000	3,000	3,500	2,000	2,500	3,000	550	600	900	500	600	600
БХ	BKH	2,000	3,000	2,800	1,800	2,500	2,000	400	600	600	500	600	600
БЦ	BTS		3,200	3,200	2,600	3,000	3,000	400	600	600	500	700	700
БТ	BT	2,500	5,000	2,200	2,500	3,500	2,000	400	600	600	600	600	600
БЧ	BCH	2,500	4,200	3,500	2,500	3,800	3,300	400	700	600	500	600	600
БН	BN	2,800	4,000	3,500	2,500	3,000	3,500	400	800	500	500	500	500
БҮ	BU	2,800	3,000	3,000	2,500	2,500	2,500	400	600	600	350	500	500
ДХ	DKH	2,000	3,300	2,500	1,500	2,800	2,800	500	800	800	700	700	700
ЖА	JA	3,200	3,800	3,800	2,800	3,200	3,600	400	850	550	500	500	500
ЗА	ZA	2,200	3,500	3,000	2,000	3,000	2,500	450	1,200	700	600	500	500
ЛҮ	LU	2,000	3,000	3,000	1,800	2,800	2,800	500	600	600	600	700	600
ММ	MM	2,800	3,800	3,500	2,500	3,200	2,800	530	650	650	570	750	800
ӨШ	OSH	2,450	2,500	2,500	1,600	2,500	2,500	400	600	600	500	600	600
СҮ	SU	2,500	3,500	3,000	2,700	3,000	3,500	300	450	400	700	600	600
СЭ	SE		3,800	3,800		3,500	3,500	300	700	700	500	600	600
УГ	UG	2,800	2,600	2,600	2,600	2,800	2,800	600	550	550	600	1,000	1,000
ЦЭ	TSE	2,400	2,800	3,000	2,500	2,800	2,800	400	500	500	500	650	650
ЭР	ER	2,500	4,000	2,800	2,400	3,800	2,800	400	800	800	500	800	800
ЭС	ES	3,000	3,500	3,200	2,000	2,000	1,800	500	700	700	600	600	600
ЗМ	ZM	2,500	4,000	4,000	2,200	3,900	3,900	650	700	800	350	600	600
Айм	Aim	2,518	3,374	3,078	2,292	2,967	2,892	449	704	672	538	646	637

Сумд	Sumd	Average prices, tog											
		Шингэн сүү /1 литр/ /Milk, Litre/			Ямааны ноолуур/1 кг/ Greazy cashmere/1 kg/			Тэмээний ноос. /1 кг/ Camel's wool / 1 kg/			Хонины ноос /1 кг/ Sheep wool /1 kg /		
		2007.IX	2008.VIII	2008.IX	2007.IX	2008.VIII	2008.IX	2007.IX	2008.VIII	2008.IX	2007.IX	2008.VIII	2008.IX
АБ	AB	300	250	250	32,000	26,000	25,000				450	500	500
АР	AR	400	400	400	32,000	22,000	22,000	1,500	2,000	2,000	350	550	550
АТ	AT	400	500	500	32,000	20,000	23,000				650	650	650
БС	BC	250	250	420	25,000	28,000	28,000	600	3,000	3,000	350	500	500
БА	BA	600	700	900	32,000	20,000	20,000	1,200	2,800	2,800	350	500	500
БД	BD	350	500	500	25,000	18,000	19,000	1,000	2,500	2,500	500	500	500
БЖ	BJ	500	500	500		25,000	20,000	1,000	3,000	3,000	400	500	500
БӨ	BO	600	600	1,000	32,000	19,000	28,000	2,500	2,500	2,500	500	500	500
БХ	BKH	400	500	500	30,000	25,000	25,000				400	500	500
БЦ	BTS	500	500	500	30,000	28,000	28,000	3,500	3,500	3,500	450	450	450
БТ	BT	300	400	400	32,000	20,000	30,000				400	500	500
БЧ	BCH	400	400	400	32,000	25,000	25,000				450	450	450
БН	BN	400	250	300	32,000	28,000	28,000	1,000	3,000	3,000	300	500	500
БҮ	BU	600	500	500	20,000	25,000	25,000	800	3,000	3,000	300	500	500
ДХ	DKH	500	500	500	35,000	21,000	20,000	2,000	2,000	2,000	320	520	520
ЖА	JA	250	400	450	38,000	32,000	30,000				450	500	500
ЗА	ZA	500	500	500		25,000	25,000				350	550	550
ЛҮ	LU	500	400	400	28,000	25,000	25,000	2,500	3,000	3,000	300	500	500
ММ	MM	200	250	300	27,000	26,000	26,000	5,000	3,500	3,500	400	450	450
ӨШ	OSH	500	600	500		20,000	20,000	1,000	2,500	2,500	450	500	500
СҮ	SU	250	250	350	25,000	18,000	18,000		2,500	2,500	450	450	450
СЭ	SE	400	500	500		26,000	26,000	1,500	2,500	2,500	400	400	400
УГ	UG	400	500	500	30,000	25,000	20,000				400	500	500
ЦЭ	TSE	600	400	500	36,000	25,000	25,000				400	500	500
ЭР	ER	400	500	600	40,000	29,000	25,000	1,000	2,500	2,500	450	500	500
ЭС	ES	500	600	600		20,000	20,000	1,000	2,500	2,500	500	500	500
ЗМ	ZM	500	500	500	30,000	25,000	24,000	1,500	3,000	3,000	450	450	450
Айм	Aim	426	450	497	30,682	23,926	24,074	1,682	2,739	2,739	414	497	497

Ө р г ө н х э р э г ц э э т б а р а а ү й л ч и л г э э н и й ү н э

С у м ᠔		1-р	2-р	Ц а г а а н	Ш а р	Э л с э н	У н д н ы	Ц а х и л -
		г у р и л Flour, grade 1, 1 кг	г у р и л Flour, grade 2, 1 кг	б у д а а Rice 1 кг	б у д а а Millet 1 кг	ч и х э р Sugar 1 кг	у с M o n t h - l y w a t e r 1 l i t r	г а а н ы E l e c t r i - c i t y 1 k w
А Б	А В	8 0 0	7 0 0	1 3 0 0	1 0 0 0	9 0 0	2 . 0 0	7 0 . 4 0
А Р	А R	1 0 0 0		1 2 0 0	1 5 0 0	1 2 0 0	1 . 0 0	7 1 . 0 0
А Т	А T	1 1 0 0	7 0 0	1 4 5 0	1 4 5 0	9 5 0	1 . 0 0	7 4 . 8 0
Б С	В С	9 0 0	8 0 0	1 3 5 0	1 2 0 0	8 0 0	0 . 5 0	7 3 . 0 0
Б А	В A	1 0 0 0	9 5 0	1 5 0 0	2 0 0 0	1 0 0 0	2 . 5 0	7 4 . 8 0
Б Д	В D	1 1 0 0	9 0 0	1 2 0 0	1 0 0 0	1 2 0 0	0 . 5 0	7 0 . 0 0
Б Ж	В G	9 2 0	7 0 0	1 5 0 0	1 5 0 0	9 0 0	1 . 0 0	7 2 . 5 0
Б Ө	В O	9 0 0	7 5 0	1 2 0 0	1 0 0 0	9 0 0	1 . 0 0	6 8 . 0 0
Б Х	В K H	9 5 0	7 0 0	1 3 0 0	6 0 0	1 0 0 0	1 . 0 0	7 2 . 0 0
Б Ц	В T S	9 8 0	8 8 0	1 5 0 0	8 0 0	1 1 0 0	1 . 0 0	7 1 . 5 0
Б Т	В T	1 1 0 0	7 0 0	1 4 0 0	1 3 0 0	9 0 0	2 . 0 0	7 4 . 8 0
Б Ч	В C H	9 5 0	7 5 0	1 4 0 0	1 0 0 0	9 5 0	1 . 0 0	7 3 . 0 0
Б Н	В N	1 0 0 0	8 5 0	1 3 0 0	1 2 0 0	1 0 0 0	1 . 0 0	7 0 . 2 0
Б Y	В U	9 0 0	8 0 0	1 5 0 0	1 1 0 0	1 0 0 0	1 . 0 0	7 4 . 0 0
Д Х	Д K H	1 0 0 0	8 0 0	1 3 0 0	1 2 0 0	1 0 0 0	1 . 0 0	7 0 . 4 0
Ж А	Ж A	9 5 0	7 2 0	1 4 0 0	1 2 0 0	1 0 0 0	1 . 0 0	7 0 . 4 0
З А	З A	1 0 0 0	9 0 0	1 2 0 0	9 0 0	9 5 0	1 . 0 0	7 2 . 0 0
Л Y	Л U	9 0 0		1 3 0 0	1 3 0 0	9 0 0	1 . 0 0	7 0 . 0 0
М М	М M	1 1 0 0	1 0 0 0	1 3 0 0	1 2 0 0	1 0 0 0	1 . 0 0	7 2 . 0 0
Ө Ш	О S H	8 8 0	7 5 0	1 2 0 0	1 1 0 0	1 0 0 0	0 . 8 0	6 8 . 2 0
С Y	С U	8 8 0	7 5 0	1 3 0 0	1 3 0 0	1 0 0 0	1 . 0 0	7 1 . 0 0
С Э	С E	8 5 0	7 0 0	1 5 0 0	1 0 0 0	1 0 0 0	1 . 3 0	7 0 . 4 0
У Г	У G	1 0 0 0		1 2 0 0	1 2 0 0	1 0 0 0	0 . 5 0	7 2 . 0 0
Ц Э	Т S E	1 1 0 0	9 5 0	1 5 0 0	1 0 0 0	1 2 0 0	2 . 0 0	7 4 . 0 0
Э Р	Е R	9 0 0	6 7 0	1 4 5 0	1 4 0 0	9 0 0	1 . 5 0	7 3 . 7 0
Э С	Е S	8 8 0	7 5 0	1 5 0 0	1 0 0 0	9 5 0	1 . 5 0	8 0 . 0 0
З М	З M	8 0 0	7 2 0	1 2 5 0	1 3 0 0	9 0 0	1 . 2 5	7 0 . 4 0

Сум /soum/		Тамэний дундаж үнэ, нас, хүйсээр, мян.төг Average prices for 1 cattle, by age, sex, thous.tog													
		Буур /bull camel/		Нас гүйцсэн тэмээ / Adult camel/				Өсвөр насны тэмээ /Young/				Ботго / Calf camel /			
				Ат / Castrated camel /		Ингэ / Cow camel /		Эр / steer camel/		Эм / Cow camel /		Эр /Male /		Эм / Female /	
		2008.VIII	2008.IX	2008.VIII	2008.IX	2008.VIII	2008.IX	2008.VIII	2008.IX	2008.VIII	2008.IX	2008.VIII	2008.IX	2008.VIII	2008.IX
АБ	АВ	400.0	400.0	400.0	400.0	400.0	400.0	250.0	250.0	250.0	250.0	80.0	80.0	80.0	80.0
АР	AR			350.0	350.0	250.0	250.0								
АТ	AT	800.0	800.0	500.0	500.0	350.0	350.0	200.0	200.0	200.0	200.0	90.0	90.0	90.0	90.0
БС	BS														
БА	BA	500.0	500.0	750.0	750.0	650.0	650.0	200.0	200.0	250.0	250.0	150.0	150.0	150.0	150.0
БД	BD	500.0	500.0	500.0	500.0	450.0	450.0	250.0	250.0	280.0	280.0	70.0	70.0	75.0	75.0
БЖ	BJ	400.0	400.0	400.0	400.0	300.0	300.0	250.0	250.0	200.0	200.0	100.0	100.0	100.0	100.0
БӨ	BO			700.0	700.0	600.0	600.0	500.0	500.0	450.0	450.0				
БХ	BKH			700.0	700.0	750.0	750.0	550.0	550.0	550.0	550.0				
БЦ	BTS	550.0	550.0	650.0	650.0	550.0	550.0	400.0	400.0	300.0	300.0	150.0	150.0	150.0	150.0
БТ	BT														
БЧ	BCH														
БН	BN	700.0	700.0	800.0	800.0	600.0	600.0	450.0	450.0	350.0	350.0	100.0	100.0	100.0	100.0
БY	BU	400.0	400.0	500.0	500.0	300.0	300.0	300.0	300.0	250.0	250.0	100.0	100.0	100.0	100.0
ДХ	DKH	450.0	450.0	400.0	400.0	300.0	300.0	250.0	250.0	200.0	200.0	100.0	100.0	100.0	100.0
ЖА	JA														
ЗА	ZA														
ЛY	LU	500.0	500.0	500.0	500.0	450.0	450.0	400.0	400.0	400.0	400.0	80.0	80.0	80.0	80.0
ММ	MM			500.0	450.0	450.0	300.0	200.0	200.0	150.0	150.0				
ӨШ	OSH			200.0	200.0	180.0	180.0	150.0	150.0	130.0	130.0				
СY	SU														
СЭ	SE	500.0	500.0	600.0	600.0	700.0	700.0	350.0	350.0	300.0	300.0				
УГ	UG														
ЦЭ	TSE			450.0	450.0	400.0	400.0								
ЭР	ER			500.0	500.0	400.0	400.0								
ЭС	ES			450.0	450.0	400.0	400.0								
ЗМ	ZM	600.0	600.0	500.0	500.0	450.0	450.0	350.0	350.0	300.0	300.0	150.0	150.0	150.0	150.0
Айм		525.0	525.0	517.5	515.0	446.5	439.0	315.6	315.6	285.0	285.0	106.4	106.4	106.8	106.8



Сумд	Sum	Адууны дундаж үнэ, нас, хүйсээр, мян.төг												Average prices for 1 Horse, by age, sex, thous.tog			
		Азапра /Stallion/		Нас гүйцсэн адуу /Adult Horse/				Өсвөр насны адуу /Young horse/				Унага /Foal/					
				Морь / Castrated Horse /		Гүү / Mare /		Эр / steer camel /		Эм / Cow camel /		Эр /Male /		Эм / Female /			
		2008.VIII	2008.IX	2008.VIII	2008.IX	2008.VIII	2008.IX	2008.VIII	2008.IX	2008.VIII	2008.IX	2008.VIII	2008.IX	2008.VIII	2008.IX		
АБ	АВ	250.0	250.0	250.0	250.0	250.0	250.0	150.0	150.0	150.0	150.0	60.0	60.0	60.0	60.0		
АР	АР	400.0	400.0	300.0	300.0	300.0	300.0	180.0	180.0	170.0	170.0						
АТ	АТ	500.0	500.0	300.0	300.0	250.0	250.0	150.0	150.0	150.0	150.0	50.0	50.0	50.0	50.0		
БС	BS	500.0	500.0	400.0	400.0	400.0	400.0	200.0	200.0	200.0	200.0	80.0	80.0	80.0	80.0		
БА	BA	400.0	400.0	350.0	350.0	400.0	400.0	250.0	250.0	200.0	200.0						
БД	BD	400.0	400.0	350.0	350.0	320.0	320.0	180.0	180.0	220.0	220.0	60.0	60.0	60.0	60.0		
БЖ	BJ	350.0	350.0	350.0	350.0	200.0	200.0	300.0	300.0	200.0	200.0	80.0	80.0	80.0	80.0		
БӨ	BO	500.0	600.0	350.0	500.0	300.0	450.0	200.0	300.0	150.0	250.0	30.0	30.0	30.0	30.0		
БХ	BKH	450.0	450.0	360.0	360.0	350.0	350.0	300.0	300.0	300.0	300.0						
БЦ	BTS	250.0	250.0	350.0	350.0	300.0	300.0	160.0	160.0	150.0	150.0	80.0	80.0	80.0	80.0		
БТ	BT			300.0	350.0	230.0	300.0	180.0	180.0	150.0	150.0						
БЧ	BCH	350.0	350.0	280.0	280.0	220.0	220.0	220.0	220.0	200.0	200.0	90.0	90.0	90.0	90.0		
БН	BN	500.0	500.0	350.0	350.0	300.0	300.0	180.0	200.0	150.0	200.0	130.0	130.0	130.0	130.0		
БҮ	BU	250.0	250.0	250.0	250.0	200.0	200.0	150.0	150.0	150.0	150.0	100.0	100.0	100.0	100.0		
ДХ	DKH	250.0	250.0	250.0	250.0	230.0	230.0	150.0	180.0	130.0	150.0	80.0	80.0	80.0	80.0		
ЖА	JA	400.0	400.0	350.0	350.0	300.0	300.0	250.0	250.0	250.0	250.0	100.0	100.0	100.0	100.0		
ЗА	ZA	400.0	400.0	350.0	350.0	300.0	300.0	280.0	280.0	280.0	280.0	50.0	50.0	50.0	50.0		
ЛҮ	LU	500.0	500.0	300.0	300.0	250.0	250.0	200.0	200.0	200.0	200.0	50.0	50.0	50.0	50.0		
ММ	MM	600.0	600.0	450.0	380.0	400.0	250.0	320.0	320.0	300.0	300.0						
ӨШ	OSH	250.0	200.0	200.0	200.0	180.0	150.0	150.0	120.0	120.0	120.0	70.0	70.0	70.0	70.0		
СҮ	SU	350.0	350.0	300.0	200.0	300.0	180.0	150.0	120.0	100.0	100.0	70.0	70.0	70.0	60.0		
СЭ	SE	250.0	250.0	240.0	240.0	240.0	240.0	120.0	120.0	120.0	120.0	30.0	30.0	30.0	30.0		
УГ	UG	230.0	230.0	200.0	200.0	200.0	200.0	150.0	150.0	150.0	150.0	80.0	80.0	80.0	80.0		
ЦЭ	TSE	300.0	450.0	250.0	400.0	230.0	350.0	150.0	250.0	150.0	250.0	70.0	80.0	70.0	80.0		
ЭР	ER	600.0	600.0	300.0	400.0	300.0	300.0	250.0	280.0	250.0	300.0						
ЭС	ES	500.0	500.0	350.0	350.0	300.0	300.0	300.0	300.0	300.0	300.0						
ЗМ	ZM	300.0	300.0	250.0	250.0	220.0	220.0	150.0	150.0	150.0	150.0	70.0	70.0	70.0	70.0		
Айм		385.8	393.5	308.5	318.9	276.7	278.1	200.7	208.9	186.7	198.5	71.5	72.0	71.5	71.5		

Сум /soum/		Үхрийн дундаж үнэ, үйлдвэр, хүйсээр, мян.төг												Average prices for 1 cattle, by breed, sex, thous.tog			
		Нас гүйцсэн үхэр															
		Нутгийн үүлдрийн / Indigenous breed /		Төрөгжсөн үүлдрийн / Cattle breed /													
				мах сүүний / Meat and milk /				мажны / Beef /				Сүүний /Dairy /					
		Эр /Male /		Эм / Female /		Эр /Male /		Эм / Female /		Эр /Male /		Эм / Female /		Эр /Male /		Эм / Female /	
		2008.VIII	2008.IX	2008.VIII	2008.IX	2008.VIII	2008.IX	2008.VIII	2008.IX	2008.VIII	2008.IX	2008.VIII	2008.IX	2008.VIII	2008.IX	2008.VIII	2008.IX
АБ	АВ	400.0	400.0	400.0	400.0	550.0	550.0	600.0	600.0	600.0	600.0	600.0	600.0	600.0	600.0	600.0	600.0
АР	АР	700.0	700.0	350.0	350.0	600.0	600.0	350.0	350.0	300.0	300.0	350.0	800.0	700.0	600.0	600.0	750.0
АТ	АТ	1,000.0	1,000.0	400.0	400.0	600.0	600.0	680.0	680.0	500.0	500.0	800.0	800.0	500.0	500.0	600.0	600.0
БС	BS	450.0	450.0	550.0	550.0	750.0	750.0	550.0	550.0	700.0	700.0	500.0	500.0	550.0	550.0	800.0	800.0
БА	BA	750.0	800.0	550.0	600.0												
БД	BD	430.0	430.0	410.0	410.0	500.0	500.0	550.0	550.0	470.0	470.0	500.0	500.0	600.0	600.0	550.0	550.0
БЖ	BJ	450.0	450.0	200.0	200.0									400.0	400.0	450.0	450.0
БӨ	BO	450.0	400.0	350.0	350.0												
БХ	BKH	700.0	700.0	450.0	450.0	700.0	700.0	800.0	800.0	600.0	600.0	550.0	550.0	800.0	800.0	800.0	800.0
БЦ	BTS	600.0	600.0	450.0	450.0												
БТ	BT	500.0	500.0	400.0	550.0	550.0	500.0	440.0	440.0	400.0	400.0	500.0	500.0	700.0	700.0	450.0	450.0
БЧ	BCH	360.0	360.0	320.0	320.0	380.0	380.0	400.0	400.0	450.0	450.0	450.0	450.0	450.0	450.0	400.0	400.0
БН	BN	600.0	600.0	500.0	500.0	700.0	800.0	800.0	700.0	800.0	1,000.0	1,000.0	800.0	800.0	600.0	1000.0	800.0
БҮ	BU	350.0	350.0	250.0	250.0	250.0	250.0	350.0	350.0	250.0	250.0	350.0	350.0	250.0	250.0	350.0	350.0
ДХ	DKH	400.0	400.0	300.0	300.0												
ЖА	JA	550.0	550.0	500.0	500.0	650.0	650.0	700.0	700.0	700.0	700.0	750.0	750.0	700.0	700.0	750.0	750.0
ЗА	ZA	500.0	500.0	350.0	350.0	600.0	600.0	700.0	700.0	400.0	400.0	600.0	500.0	300.0	300.0	600.0	600.0
ЛҮ	LU	800.0	800.0	450.0	450.0	500.0	500.0	800.0	800.0	500.0	500.0	900.0	900.0	500.0	500.0	800.0	800.0
ММ	MM	1,000.0	500.0	550.0	400.0	950.0	950.0	450.0	450.0			550.0	550.0	500.0	500.0	450.0	450.0
ӨШ	OSH	600.0	600.0	350.0	350.0					450.0	300.0	700.0	500.0				
СҮ	SU	550.0	450.0	500.0	400.0	700.0	550.0	700.0	650.0	500.0	600.0	400.0	500.0	600.0	600.0	800.0	700.0
СЭ	SE	700.0	700.0	350.0	350.0												
УГ	UG	500.0	500.0	400.0	400.0	450.0	450.0	500.0	500.0	600.0	600.0	600.0	600.0	550.0	550.0	550.0	550.0
ЦЭ	TSE	450.0	600.0	350.0	500.0												
ЭР	ER	360.0	550.0	300.0	450.0												
ЭС	ES	600.0	650.0	500.0	500.0												
ЗМ	ZM	450.0	450.0	350.0	350.0	500.0	500.0	550.0	550.0	450.0	450.0	450.0	450.0	600.0	600.0	550.0	550.0
Айм		563.0	555.2	401.1	410.4	584.1	578.2	583.5	574.7	510.0	518.8	586.1	588.9	561.1	544.4	616.7	608.3

Сум /soum/		Үхрийн дундаж үнэ, нас, хүйсээр, мян.төг Average prices for 1 cattle, by age, sex, thous.tog									
		Бух /Bull /		Өсвөр насны үхэр / Young cattle /				Турал / Calf cattle /			
				Эр /Male /		Эм /Female /		Эр /Male /		Эм /Female /	
		2008.VIII	2008.IX	2008.VIII	2008.IX	2008.VIII	2008.IX	2008.VIII	2008.IX	2008.VIII	2008.IX
АБ	АВ	600.0	600.0	180.0	180.0	180.0	180.0	70.0	70.0	70.0	70.0
АР	АР			300.0	300.0	300.0	300.0				
АТ	АТ	1,000.0	1,000.0	400.0	400.0	300.0	300.0	80.0	80.0	80.0	80.0
БС	BS	600.0	600.0	350.0	350.0	300.0	300.0	100.0	100.0	80.0	80.0
БА	BA			160.0	160.0	180.0	180.0	60.0	60.0		
БД	BD	580.0	580.0	250.0	250.0	260.0	260.0	40.0	40.0	40.0	40.0
БЖ	BJ	450.0	450.0	300.0	300.0	300.0	300.0	50.0	50.0	50.0	50.0
БӨ	BO			180.0	180.0	160.0	160.0				
БХ	ВКН	800.0	800.0	400.0	400.0	450.0	450.0				
БЦ	BTS	450.0	450.0	200.0	200.0	250.0	250.0	80.0	80.0	70.0	70.0
БТ	BT	450.0	450.0	200.0	200.0	250.0	250.0				
БЧ	BCН	500.0	500.0	250.0	250.0	250.0	250.0	80.0	80.0	70.0	70.0
БН	BN	600.0	600.0	400.0	300.0	300.0	300.0	100.0	100.0	100.0	100.0
БҮ	BU	400.0	400.0	200.0	200.0	200.0	200.0	70.0	70.0	70.0	70.0
ДХ	DKН	400.0	400.0	220.0	220.0	220.0	220.0	80.0	80.0	80.0	80.0
ЖА	JA	750.0	750.0	400.0	400.0	400.0	400.0	250.0	250.0	250.0	250.0
ЗА	ZA	800.0	800.0	300.0	300.0	350.0	350.0	80.0	80.0	80.0	80.0
ЛҮ	LU	600.0	600.0	300.0	300.0	300.0	300.0	50.0	50.0	50.0	50.0
ММ	MM	800.0	800.0	350.0	350.0	300.0	300.0				
ӨШ	OSH	200.0	350.0	200.0	250.0	250.0	250.0	60.0	60.0	70.0	70.0
СҮ	SU	700.0	750.0	160.0	200.0	150.0	250.0	80.0	80.0	100.0	100.0
СЭ	SE	550.0	550.0	200.0	200.0	200.0	200.0				
УГ	UG	600.0	600.0	200.0	200.0	200.0	200.0	50.0	50.0	50.0	50.0
ЦЭ	TSE	500.0	800.0	200.0	450.0	200.0	400.0	70.0	70.0	70.0	70.0
ЭР	ER										
ЭС	ES	500.0	500.0	450.0	450.0	450.0	450.0				
ЗМ	ZM	700.0	700.0	400.0	400.0	400.0	400.0	80.0	80.0	80.0	80.0
Айм		588.3	610.0	275.0	284.2	273.1	284.6	80.5	80.5	81.1	81.1

Сум /soum/		Хонины дундаж үнэ, нас, хүйсээр, мян.төг Average prices for 1 sheep, by age, sex, thous.tog									
		Хуц /Ram /		Нас гүйцсэн хонь / Adult sheep /				хура /Lamb /			
				Эр хонь /Wether sheep /		Эм /Ewe /		Эр /Male /		Эм /Female /	
		2008.VIII	2008.IX	2008.VIII	2008.IX	2008.VIII	2008.IX	2008.VIII	2008.IX	2008.VIII	2008.IX
АБ	АВ	60.0	60.0	60.0	60.0	50.0	50.0	20.0	20.0	20.0	20.0
АР	АР	100.0	100.0	80.0	80.0	60.0	60.0	45.0	25.0	45.0	25.0
АТ	АТ	120.0	120.0	100.0	100.0	60.0	60.0	20.0	20.0	20.0	20.0
БС	BS	65.0	65.0	100.0	100.0	70.0	70.0	15.0	15.0	15.0	15.0
БА	BA	90.0	90.0	120.0	130.0	95.0	95.0	35.0	35.0	35.0	35.0
БД	BD	85.0	85.0	90.0	90.0	70.0	70.0	20.0	20.0	20.0	20.0
БЖ	BJ	70.0	70.0	70.0	70.0	50.0	50.0	20.0	20.0	20.0	20.0
БӨ	BO	110.0	120.0	70.0	80.0	50.0	60.0	35.0	20.0	30.0	20.0
БХ	ВКН	80.0	80.0	90.0	90.0	65.0	65.0	30.0	30.0	30.0	30.0
БЦ	BTS	80.0	80.0	80.0	80.0	50.0	50.0	25.0	25.0	25.0	25.0
БТ	BT			90.0	90.0	60.0	60.0	25.0	25.0	20.0	25.0
БЧ	BCН	80.0	70.0	80.0	70.0	70.0	60.0	15.0	12.0	20.0	15.0
БН	BN	70.0	70.0	80.0	80.0	60.0	70.0	25.0	30.0	35.0	30.0
БҮ	BU	50.0	50.0	60.0	60.0	45.0	45.0	20.0	20.0	20.0	20.0
ДХ	DKН	60.0	60.0	80.0	80.0	75.0	75.0	20.0	20.0	20.0	20.0
ЖА	JA	120.0	120.0	120.0	120.0	100.0	100.0	60.0	60.0	60.0	60.0
ЗА	ZA	100.0	100.0	80.0	80.0	60.0	60.0	20.0	25.0	20.0	25.0
ЛҮ	LU	80.0	80.0	80.0	80.0	50.0	50.0	20.0	20.0	15.0	20.0
ММ	MM	80.0	70.0	100.0	100.0	70.0	70.0	60.0	20.0	20.0	20.0
ӨШ	OSH			70.0	60.0	40.0	35.0	25.0	25.0	25.0	25.0
СҮ	SU	100.0	130.0	95.0	90.0	70.0	60.0	25.0	20.0	25.0	25.0
СЭ	SE	60.0	60.0	80.0	80.0	60.0	60.0				
УГ	UG	50.0	50.0	70.0	70.0	60.0	60.0	20.0	20.0	20.0	20.0
ЦЭ	TSE	80.0	80.0	70.0	80.0	65.0	75.0	20.0	20.0	20.0	20.0
ЭР	ER			100.0	120.0	80.0	100.0	15.0	15.0	15.0	15.0
ЭС	ES	70.0	70.0	80.0	80.0	60.0	60.0	25.0	25.0	25.0	25.0
ЗМ	ZM	70.0	70.0	80.0	80.0	60.0	60.0	25.0	25.0	25.0	25.0
Айм		80.4	81.3	84.3	85.2	63.1	63.7	24.8	23.5	24.8	23.8

Сум /soum/		Ямааны дундаж үнэ, нас, хүйсээр, мян.төг Average prices for 1 goat, by age, sex, thous.tog									
		Ухна /Buck /		Нас гүйцсэн ямаа / Adult goat /				ишиг /Kid /			
				Эр ямаа /W ether goat /		Эм /Female goat /		Эр /Male /		Эм / Female /	
2008.VIII	2008.IX	2008.VIII	2008.IX	2008.VIII	2008.IX	2008.VIII	2008.IX	2008.VIII	2008.IX	2008.VIII	2008.IX
АБ	AB	55.0	55.0	50.0	55.0	50.0	50.0	15.0	15.0	15.0	15.0
АР	AR	50.0	50.0	55.0	40.0	55.0	55.0	20.0	20.0	20.0	20.0
АТ	AT	60.0	60.0	40.0	50.0	40.0	40.0	10.0	10.0	10.0	10.0
БС	BS	60.0	60.0	60.0	60.0	60.0	60.0	10.0	10.0	10.0	10.0
БА	BA	70.0	70.0	90.0	100.0	90.0	90.0	35.0	35.0	35.0	35.0
БД	BD	80.0	80.0	60.0	70.0	60.0	60.0	15.0	15.0	15.0	15.0
БЖ	BJ	50.0	50.0	35.0	40.0	35.0	35.0	15.0	15.0	15.0	15.0
БӨ	BO	80.0	70.0	45.0	60.0	50.0	50.0	30.0	10.0	25.0	10.0
БХ	BKH	80.0	80.0	60.0	70.0	60.0	60.0	25.0	25.0	25.0	25.0
БЦ	BTS	50.0	50.0	35.0	45.0	35.0	35.0	15.0	15.0	15.0	15.0
БТ	BT			45.0	60.0	50.0	50.0	15.0	15.0	15.0	15.0
БЧ	BSH	60.0	50.0	50.0	50.0	50.0	40.0	10.0	10.0	15.0	10.0
БН	BN	60.0	60.0	40.0	60.0	50.0	50.0	20.0	25.0	20.0	25.0
БҮ	BU	40.0	40.0	30.0	35.0	30.0	30.0	20.0	20.0	20.0	20.0
ДХ	DKH	40.0	40.0	60.0	70.0	60.0	60.0	18.0	18.0	18.0	18.0
ЖА	JA	85.0	85.0	80.0	85.0	80.0	80.0	50.0	50.0	50.0	50.0
ЗА	ZA	80.0	60.0	40.0	50.0	40.0	40.0	15.0	15.0	15.0	15.0
ЛҮ	LU	60.0	60.0	45.0	60.0	40.0	45.0	10.0	10.0	15.0	15.0
ММ	MM	60.0	60.0	60.0	70.0	60.0	50.0	15.0	15.0	15.0	15.0
ӨШ	OSH	50.0	50.0	30.0	40.0	25.0	30.0	15.0	10.0	15.0	10.0
СҮ	SU	80.0	80.0	50.0	70.0	50.0	45.0	20.0	15.0	20.0	15.0
СЭ	SE	45.0	45.0	45.0	60.0	45.0	45.0				
УГ	UG	40.0	40.0	45.0	50.0	45.0	45.0	20.0	20.0	20.0	20.0
ЦЭ	TSE	65.0	70.0	50.0	70.0	50.0	60.0	18.0	18.0	18.0	18.0
ЭР	ER	80.0	80.0	70.0	60.0	50.0	50.0	15.0	15.0	15.0	15.0
ЭС	ES	60.0	60.0	60.0	60.0	60.0	50.0	20.0	20.0	20.0	20.0
ЗМ	ZM	60.0	60.0	55.0	60.0	55.0	55.0	15.0	15.0	15.0	15.0
Айм		61.5	60.2	51.3	59.3	50.9	50.4	18.7	17.7	18.9	17.9

төг.tog.

Сум /soum/		Дундаж үнэ, 1 ширхэг /Average prices, 1 piece											
		Хонины арьс / Sheep skin /		Ямааны арьс / Goat skin /				Үхрийн шир / Cattle hide/				Адууны шир / Horse hide /	
		Ноостой /With wool /	Ноогүй /Without wool /	Ноолууртай /With cashmere /	Ноолуургүй /Without cashmere /	2 м-ээс доош урттай / Less than 2 m /	2 м-ээс дээш урттай / More than 2 m /	2008.VIII	2008.IX	2008.VIII	2008.IX	2008.VIII	2008.IX
АБ	AB	4,500	4,500	3,500	4,000	3,000	3,000	28,000	28,000	30,000	30,000	21,000	21,000
АР	AR	5,000	4,000	5,000	3,800	3,500	3,500	25,000	25,000	30,000	30,000	24,000	24,000
АТ	AT	5,000	4,000	4,800	3,500	3,000	3,000	20,000	20,000	25,000	25,000	20,000	20,000
БС	BS	3,500	3,500	3,000	3,000			22,000	22,000	27,000	28,000	20,000	20,000
БА	BA	5,500	5,500	5,500	4,000	3,000	3,000	20,000	20,000	25,000	25,000	25,000	25,000
БД	BD	5,000	5,000	4,500	4,300	3,000	3,000	22,000	22,000	25,000	25,000	23,000	23,000
БЖ	BJ	5,500	5,500	4,800	5,000	3,000	3,000	20,000	20,000	30,000	30,000	25,000	25,000
БӨ	BO	5,000	4,500	4,500	4,000	2,800	3,000	20,000	20,000	30,000	30,000	25,000	25,000
БХ	BKH	5,500	5,500	5,000	5,000	3,000	3,500	25,000	25,000	32,000	32,000	22,500	22,500
БЦ	BTS	5,000	5,000	4,800	4,500	3,000	3,000	18,000	18,000	25,000	25,000	25,000	25,000
БТ	BT	5,000	5,000	4,500	4,500	3,500	3,500	25,000	25,000	30,000	30,000	25,000	25,000
БЧ	BSH	5,000	3,000	4,000	2,500	2,000	3,000	28,000	28,000	30,000	30,000	20,000	20,000
БН	BN	5,000	5,000	2,500	4,000	3,000	3,000	26,000	26,000	28,000	30,000	25,000	25,000
БҮ	BU	5,000	5,000	4,000	4,500	3,000	3,000	20,000	20,000	32,000	32,000	25,000	25,000
ДХ	DKH	4,500	4,500	4,000	4,000	4,500	4,500	23,000	23,000	28,000	28,000	28,000	28,000
ЖА	JA	5,000	5,000	3,500	4,000	3,000	3,000	25,000	25,000	28,000	28,000	23,000	23,000
ЗА	ZA	4,500	4,500	4,000	3,500	3,000	3,000	20,000	20,000	25,000	30,000	20,000	20,000
ЛҮ	LU	5,000	5,000	4,500	4,000	3,000	3,000	25,000	25,000	28,000	28,000	26,000	26,000
ММ	MM	5,000	5,000	2,500	4,500	3,800	3,800	25,000	25,000	30,000	30,000	22,000	22,000
ӨШ	OSH	5,000	3,000	4,000	2,500	2,000	2,000	15,000	15,000	25,000	30,000	25,000	24,000
СҮ	SU	5,000	2,000	4,500	1,500	3,500	1,500	23,000	15,000	30,000	20,000	28,000	20,000
СЭ	SE	5,300	5,300	5,000	4,800	3,000	3,000	25,000	25,000	22,000	22,000	23,000	23,000
УГ	UG	5,000	5,000	4,500	4,500	3,000	3,000	22,000	22,000	28,000	28,000	20,000	20,000
ЦЭ	TSE	5,000	5,000	5,000	5,000	3,500	3,500	21,000	21,000	27,000	27,000	28,000	28,000
ЭР	ER	5,000	5,000	4,000	4,500	3,000	3,000	22,000	22,000	28,000	28,000	28,000	28,000
ЭС	ES	5,000	4,500	5,000	4,000	3,500	3,500	18,000	18,000	25,000	30,000	25,000	20,000
ЗМ	ZM	5,000	5,000	4,500	4,500	3,500	3,500	20,000	20,000	28,000	28,000	22,000	22,000
Айм		4,956	4,585	4,274	3,996	3,119	3,108	22,333	22,037	27,815	28,111	23,833	23,315

\* Өлөн гэдэс дагуулсан арьсны үнэ болно.

\* Price of sheep skin with small intestine



## А Ж И Л Г Ü Й Ч Ü Ü Д

Сумдын хөдөлмөр зохицуулалтын албанд **бүртгэлтэй байгаа ажилгүйчүүдийн тоо** 2008 оны эхний 9 сард **500** болж, 2007 оны жилийн эцсээс **110** хүнээр, 2008 оны 8 сарынхаас 77 хүнээр тус тус буурав.

Ажилгүйчүүдийн **56.6** хувь буюу **283** нь эмэгтэйчүүд, **19.0** хувь нь урьд нь **ажил эрхлэж байсан**, **81.0** хувь нь **анх удаа ажил эрж байгаа** хүмүүс юм.

Оны эхний 9 сард **1238** хүн ажилд орсны **20.11** хувь нь төрийн болон төсөвт байгууллагад, **20.44** хувь нь хоршоо, нөхөрлөл, компанид, **59.45** хувь нь бусад байгууллагад ажил эрхлэх болов.

Ажил эрхлэх болсон хүмүүсийн **45.8** хувь буюу **567** нь эмэгтэйчүүд.

Оны эхнээс бүртгүүлсэн нийт ажилгүйчүүд **500** байгаагийн 12.6% нь байгууллага нь татан буугдсан, **87.4** хувь нь бусад шалтгаантай байна.

Ажилгүйчүүдийг боловсролын байдлаар нь авч үзбэл **10.6%** нь дээд, **4.4%** нь тусгай дунд, **6.2%** нь мэргэжлийн анхан шатны, **38.8%** нь бүрэн дунд, **36.4%** нь бүрэн бус дунд, **3.6** % нь бага буюу боловсролгүй хүмүүс эзлэв.

Хөдөлмөрийн насны **10000** хүнд дунджаар **87** ажилгүйчүүд ногдож байгаагийн дотор **Цээл, Сүмбэр, Зуунмод, Лүн, Баянжаргалан** сумдад харьцангуй их (**106-293** хүн) байв. 2008 оны эхний 9 сард шинэ ажлын байр 26 суманд **918** бий болсны 394 нь энэ сард бий болсон ба нийтийг хамарсан түр ажлын байр 693 гарав. Шинэ ажлын байр нь өмнөх оны мөн үеэс 48.9 хувь буюу 960 хүнээр буурав.

2008 он гарсаар хөдөлмөр халамж үйлчилгээний хэлтсээр зуучлуулан 1238 хүн ажилд оров.

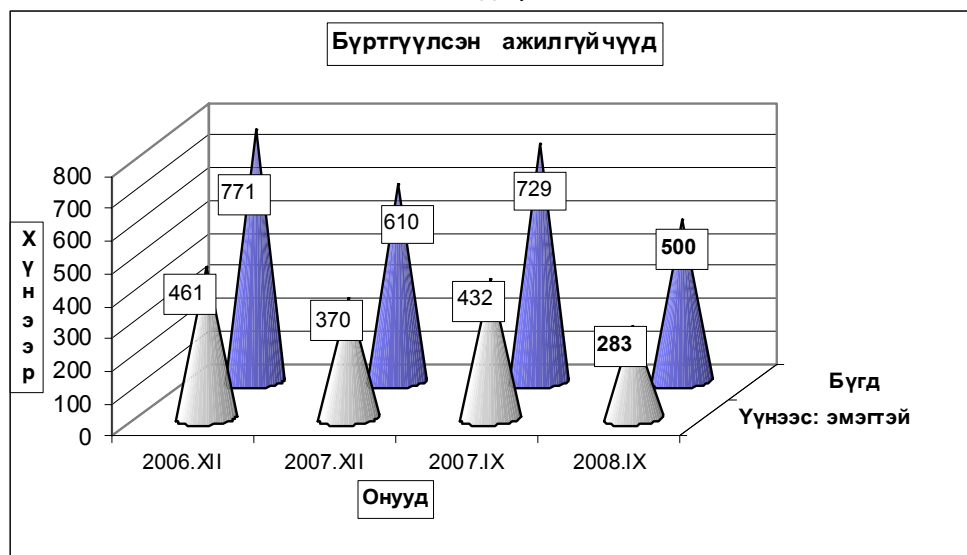

**Бүртгүүлсэн Ажилгүйчүүдийн тоо, тайлант хугацааны эцэст**  
**Number of unemployed registered persons, at the end of period**

	Ажилгүйчүүд Unemployment			Дүнд эзлэх хувь		ЭЗ-ийн идэвхтэй хүнд эзлэх хувь	
	2006	2007	2008	2007	2008	Оны эцэст	
	9-30	9-30	9-30	9-30	9-30	2006	2007
<b>БҮГД TOTAL</b>	<b>704</b>	<b>729</b>	<b>500</b>	<b>100.0%</b>	<b>100.0%</b>	<b>1.77%</b>	<b>1.36%</b>
үүнээс: а. урьд нь ажилтай байсан	127	80	95	11.0%	19.0%		
б. анх удаа ажил эрж байгаа	577	649	405	89.0%	81.0%		
Ажилгүйчүүд насны бүлгээр: Unemployment by age group	<b>704</b>	<b>729</b>	<b>500</b>	<b>100.0%</b>	<b>100.0%</b>		
16 - 24 настай	124	162	98	22.2%	19.6%		
25 - 34 настай	242	242	170	33.2%	34.0%		
35 - 44 настай	217	218	132	29.9%	26.4%		
45 - 60 настай	121	107	100	14.7%	20.0%		
<b>Бүгдээс-эмэгтэй Total by- female</b>	<b>410</b>	<b>432</b>	<b>283</b>	<b>59.3%</b>	<b>56.6%</b>	<b>1.62%</b>	<b>1.28%</b>

**Бүртгүүлсэн Ажилгүйчүүдийн тоо, Боловсролын түвшингээр**  
**Number of unemployed registered persons, by educational level**

	2005.XII	2006.XII	2007.XII	2008 он	
				VIII	IX
<b>Бүгд Total</b>	<b>685</b>	<b>771</b>	<b>610</b>	<b>577</b>	<b>500</b>
үүнээс:Эмэгтэй of whom female	394	461	370	327	283
Дээд боловсролтой Higher education	64	97	88	66	53
Тусгай дунд боловсролтой Specialized secondary education	54	64	20	38	22
Мэргэжлийн анхан шатны Skilled workers	45	61	24	48	31
Бүрэн дунд Completed secondary school	229	230	283	190	194
Бүрэн бус дунд Non-completed secondary school	260	289	189	207	182
Бага Completed primary school	29	25	6	25	16
Боловсролгүй Uneducated persons	4	5		3	2

Ажилгүйдлийн шалтгаан  
UNEMPLOYED

	Оны эхний 9 сард In the first 9 months		Тухайн сард particular months	
	БҮГД TOTAL	үүнээс Эм of whom female	БҮГД TOTAL	үүнээс Эм of whom female
<b>БҮГД TOTAL</b>	<b>1430</b>	<b>732</b>	<b>247</b>	<b>115</b>
Орон тооны цомхтголоор	21	13		
Байгууллага татан буугдсан	63	49		
Өөр газраас шилжиж ирсэн	25	15		
Сургууль төгссөн	72	54	11	7
Цэргээс халагдсан	1	1		
Мэргэжлийн ажил олдоогүй	89	48	10	2
Бусад	1159	552	226	106
Ажилгүй-н бүртгэлээс хасагдса	295	171		

Бүртгүүлсэн ажилгүйчүүдээс ажилд орсон хүн  
 Number of unemployed entered into work

	Оны эхний 9 сард In the first 9 months		Тайлант сард As months	
	БҮГД TOTAL	үүнээс Эм of whom female	БҮГД TOTAL	үүнээс Эм of whom female
<b>БҮГД TOTAL</b>	<b>1238</b>	<b>567</b>	<b>324</b>	<b>159</b>
Улсын үйлдвэрийн газарт State enterprise	12	5		
Төрийн, төсөвт байгууллагад Government organization	237	100	95	65
Компани Company	252	92	54	19
Хоршоо Cooperative	1	1		
Бусад газарт Others	736	369	175	75

**Ажилгүйчүүдийн тоог сумдаар үзүүлбэл.**  
**UNEMPLOYED, BY - SOMS.**

	Ажилгүйчүүд Unemployed				Дүнд эзлэх хувь Composition, %			
	2005	2006	2007	2008	2005	2006	2007	2008
	12-30	12-30	9-30	09-30	12-30	12-30	9-30	09-30
Алтанбулаг	22	15	18	17	3.2%	1.9%	2.5%	3.40%
Аргалант	16	9	24	2	2.3%	1.2%	3.3%	0.40%
Архуст	13	27	15	5	1.9%	3.5%	2.1%	1.00%
Батсүмбэр	44	45	47	4	6.4%	5.8%	6.4%	0.80%
Баян	12	3	8	2	1.8%	0.4%	1.1%	0.40%
Баяндэлгэр	7	1	12	2	1.0%	0.1%	1.6%	0.40%
Баянжаргалан	1	22	25	11	0.1%	2.9%	3.4%	2.20%
Баян-Өнжүүл	6	6	11	9	0.9%	0.8%	1.5%	1.80%
Баянхангай	21	21	28	2	3.1%	2.7%	3.8%	0.40%
Баянцагаан	2	12	24	6	0.3%	1.6%	3.3%	1.20%
Баянцогт	14	17	21	6	2.0%	2.2%	2.9%	1.20%
Баянчандмань	18	19	49	5	2.6%	2.5%	6.7%	1.00%
Борнуур	25	30	32	9	3.6%	3.9%	4.4%	1.80%
Бүрэн	30	19	1	3	4.4%	2.5%	0.1%	0.60%
Дэлгэрхаан	26	19	8	7	3.8%	2.5%	1.1%	1.40%
Жаргалант	18	35	48	28	2.6%	4.5%	6.6%	5.60%
Заамар	34	16	9	9	5.0%	2.1%	1.2%	1.80%
Лүн	17	28	6	27	2.5%	3.6%	0.8%	5.40%
Мөнгөнморьт	7	8	4	5	1.0%	1.0%	0.5%	1.00%
Өндөрширээт	8	6	25	8	1.2%	0.8%	3.4%	1.60%
Сүмбэр	1	12	13	28	0.1%	1.6%	1.8%	5.60%
Сэргэлэн	13	13	25	10	1.9%	1.7%	3.4%	2.00%
Угтаал	31	21	15	8	4.5%	2.7%	2.1%	1.60%
Цээл	20	8	25	46	2.9%	1.0%	3.4%	9.20%
Эрдэнэ	43	27	12	5	6.3%	3.5%	1.6%	1.00%
Эрдэнэсант	7	38	32	16	1.0%	4.9%	4.4%	3.20%
Зуунмод	229	294	192	220	33.4%	38.1%	26.3%	44.00%
<b>Аймгийн дүн</b>	<b>685</b>	<b>771</b>	<b>729</b>	<b>500</b>	<b>100.0%</b>	<b>100.0%</b>	<b>100.0%</b>	<b>100.0%</b>

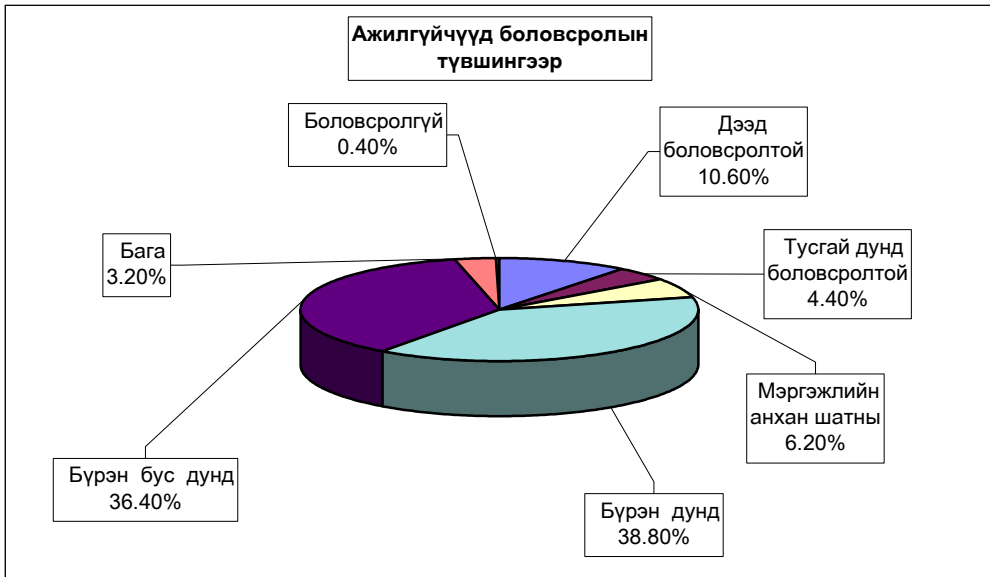

**10000 ХҮН АМД НОГДОХ АЖИЛГҮЙЧҮҮДИЙГ СУМДААР ҮЗҮҮЛБЭЛ:**  
**NUMBER OF UNEMPLOYED ENTERED INTO WORK PERSONS PER 10000 POPULATION**

	ЭЗ-ийн идэвхтэй хүн амд эзлэх хувь				Ажилд орсон хүн		Оны эхний хөдөлмөрийн насны 10000 хүнд ногдох ажилгүйчүүд			
	2006 12-30	2007 12-30	2007 8-30	2008 9-30	Оны эхнээс	Тайлант сард	2006 12-30	2007 12-30	2007 9-30	2008 9-30
	Алтанбулаг	0.85%	1.25%	1.00%	0.97%	4		74	110	89
Аргалант	0.86%	0.83%	2.30%	0.18%	29	10	73	70	194	15
Архуст	4.16%	3.27%	2.30%	1.09%	47	4	302	168	168	56
Батсүмбэр	1.30%	1.78%	1.40%	0.12%	143	39	114	139	119	10
Баян	0.33%	0.84%	0.90%	0.21%	5		23	60	62	15
Баяндэлгэр	0.16%	1.66%	1.90%	0.30%	12		13	142	161	26
Баянжаргалан	2.55%	2.38%	2.90%	1.14%	58	10	223	222	253	106
Баян-Өнжүүл	0.41%	0.65%	0.70%	0.59%	12	3	37	60	68	54
Баянхангай	3.30%	0.70%	4.40%	0.28%	29	7	214	56	286	22
Баянцагаан	0.87%	1.64%	1.70%	0.45%	13		80	151	160	41
Баянцогт	1.53%	1.98%	1.90%	0.60%	57	29	133	156	165	47
Баянчандмань	1.75%	0.79%	4.50%	0.39%	50	20	90	46	231	23
Борнуур	1.16%	1.27%	1.20%	0.33%	89	8	104	116	111	30
Бүрэн	1.09%	0.06%	0.10%	0.18%	24	22	99	5	5	16
Дэлгэрхаан	1.95%	0.46%	0.80%	0.64%	40	25	160	41	67	58
Жаргалант	1.18%	1.53%	1.60%	0.91%	26		95	126	131	75
Заамар	0.56%	0.30%	0.30%	0.30%	84		42	24	24	24
Лүн	2.32%	0.53%	0.50%	2.37%	6		173	36	37	163
Мөнгөнморьт	1.05%	0.46%	0.50%	0.58%	11		67	32	34	41
Өндөрширээт	0.60%	2.25%	2.50%	0.75%	59	8	49	187	205	62
Сүмбэр	1.24%	1.46%	1.30%	3.14%	12		104	119	113	255
Сэргэлэн	1.35%	0.37%	2.60%	0.92%	14		109	31	209	77
Угтаал	1.77%	0.97%	1.30%	0.65%	11		137	83	98	55
Цээл	0.84%	1.48%	2.60%	4.53%	21		52	96	161	293
Эрдэнэ	1.58%	0.59%	0.70%	0.27%	78	64	126	49	56	22
Эрдэнэсант	1.97%	0.48%	1.70%	0.76%	30	26	116	31	98	50
Зуунмод	4.35%	2.91%	2.80%	3.17%	274	49	311	205	203	224
<b>Аймгийн дүн</b>	<b>1.77%</b>	<b>1.36%</b>	<b>1.70%</b>	<b>1.12%</b>	<b>1238</b>	<b>324</b>	<b>137</b>	<b>106</b>	<b>129</b>	<b>87</b>

**ШИНЭЭР БИЙ БОЛСОН АЖЛЫН БАЙР**

	2007-09	Эдийн засгийн салбарын ангиллаар														Нийтийг хамарсан түр ажлын байр				
		2008-09		А	С	D	M	E	F	G	H	I	O	K	J		L	N		
		оны эхнээс	тухайн сард																	
Алтанбулаг	28	3									3									
Аргалант	28	33		18		6				5	1		1		1					
Архуст	107	24		6	4			1		2		17								50
Батсүмбэр	50	86		25	49		7	6		3	6	3	4	2		1	4	1		
Баян	25	12		12	1		2											9		
Баяндэлгэр	43	8					8													
Баянжаргалан	87	40		8	2	31	2	1		4										20
Баян-Өнжүүл	63	11		3	1		5				2						3			
Баянхангай	60	24		9	6		2			7	5			2		1		1		13
Баянцагаан	49																			
Баянцогт	31	24		15	8		12						2	2						50
Баянчандмань	57	39		30	1		3	14	5	5	4	3	1	1			2			28
Борнуур	66	65		7	45	3	6			2	3		1					5		140
Бүрэн	28	18		18	6		6			6										
Дэлгэрхаан	26	17		7	8			2		2						1	3	1		
Жаргалант	222	5					1			1		1					2			
Заамар	103	95		5	58	7	11	3		3	9		1			3				
Лүн	32	43		43	35		3					3		1				1		
Мөнгөнморьт	35	11		2	3		1			1				4		2				
Өндөрширээт	11	27		5	16		6	2		1			2							15
Сүмбэр	35	6		4	3		2	1												
Сэргэлэн	33	7			5		1	1												
Угтаал	47	7			5		2													
Цээл	70	3			2				1											18
Эрдэнэ	69	34		24	1	9	8	3	1		1		4	3			1	3		
Эрдэнэсант	78	33		30	18				5	3									7	
Зуунмод	395	243		141	13		90	1	2	27	14	6	17	21		4	13	35		359
<b>Аймгийн дүн</b>	<b>1878</b>	<b>918</b>	<b>394</b>	<b>308</b>	<b>50</b>	<b>179</b>	<b>43</b>	<b>14</b>	<b>35</b>	<b>59</b>	<b>38</b>	<b>48</b>	<b>39</b>	<b>13</b>	<b>36</b>	<b>56</b>	<b>693</b>			

Тайлбар: А-ХАА , ан агнуур, ойн аж ахуй, С-Уул уурхай олборлолт, D-Боловсруулах үйлдвэр , M-Боловсрол  
 E-Цахилгаан , хийн үйлдвэрлэл , усан хангамж , F-Барилга , G-Бөөний болон жижиглэн худалдаа,гэр ахуй  
 H-Зочид буудал зоогийн газар, I-Тээвэр , аж ахуй холбоо, O-Олон нийт бие хүнд үзүүлэх үйлчилгээ  
 K- Үл хөдлөх хөрөнгө , түрээс бизнесийн үйл ажиллагаа ,  
 L- Төрийн удирдлага ба батлан хамгаалах үйл ажиллагаа , албан журмын нийгмийн хамгаалал ,  
 И-Эрүүл мэнд нийгмийн хамгаалал, J-санхүүгийн зуучлалын үйл ажиллагаа



Ургац хураалт

2008 оны 10 сарын 1-ийн байдлаар **5045** тонн үр тариа, **15509.1** тонн төмс, **6215.5** тонн хүнсний ногоо хураасан нь 2007 оны мөн үеэс хүнсний ногоо 1489.5 тонноор өсч, үр тариа 1128.0, төмс 7370.2 тонноор тус бүр буурлаа.

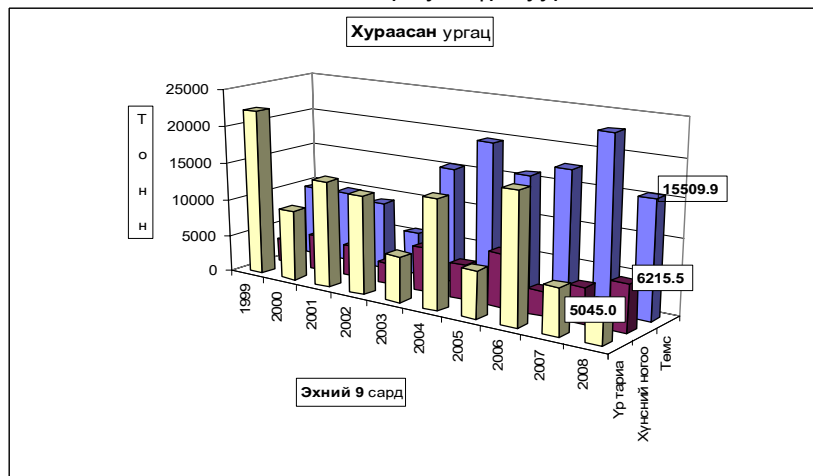

	Хураасан талбай (гектар) harvested area (hectar)	Үр тариа-Cereals Ургац-Harvest (тонн, tons)				Төмөр тариа ургац Yields of staple agricultural crops (цн-сн)
		2007-09			хувь percent	
		2007-09	2007-09	2008-09		
Аргалант	600.0	266.0	8.0	475.0	5937.5%	7.9
Архуст	100.0					0.0
Баянцогт	100.0	965.0	440.0	20.0	4.5%	2.0
Баянчандмань	152.0	42.4		190.0		12.5
Борнуур	120.0	750.0	88.0	132.0	150.0%	11.0
Жаргалант	1520.0	3553.7	2274.9	1726.0	75.9%	11.4
Заамар		4.0				
Мөнгөнморьт	100.0			9.0		0.9
Сүмбэр	740.0	2320.0	1163.0	1110.0	95.4%	15.0
Сэргэлэн		30.4				
Угтаал	680.0	3312.0	1600.0	938.4	58.7%	13.8
Цээл	95.0	5798.6	560.0	131.6	23.5%	13.9
Эрдэнэ						
Эрдэнэсант	229.0	100.0	40.0	313.0	782.5%	13.7
<b>Бүгд дүн</b>	<b>4436.0</b>	<b>17142.1</b>	<b>6173.9</b>	<b>5045.0</b>	<b>81.7%</b>	<b>11.4</b>
		<i>үүнээс -улаан буудай</i>	<i>of which wheat</i>			
Аргалант	600.0	266.0	8.0	475.0	5937.5%	7.9
Баянцогт	50.0	900.0	440.0	15.0	3.4%	3.0
Баянчандмань		40.0				
Борнуур	120.0	750.0	88.0	132.0	150.0%	11.0
Жаргалант	1520.0	3534.2	2260.9	1726.0	76.3%	11.4
Мөнгөнморьт	100.0			9.0		0.9
Сүмбэр	740.0	2320.0	1119.0	1110.0	99.2%	15.0
Сэргэлэн		22.0				
Угтаал	680.0	3278.0	100.0	938.4	938.4%	13.8
Цээл	95.0	3031.0	560.0	131.6	23.5%	13.9
Эрдэнэ						
Эрдэнэсант	229.0	100.0	40.0	313.0	782.5%	13.7
<b>Бүгд дүн</b>	<b>4134.0</b>	<b>14241.2</b>	<b>4615.9</b>	<b>4850.0</b>	<b>105.1%</b>	<b>11.7</b>



	ТӨМС - POTATO						
	Хураасан талбай Harvested area	Урсац-Harvest (тонн, tons)				хувь percent	1 гектарын урсац Yields of staple agricultural crops (цн-сн)
		2006-09	2007-09	2008-09			
Алтанбулаг	37.0	245.00	210.00	<b>259.00</b>	123.3%	70.0	
Аргалант	20.0	96.00	98.00	<b>42.00</b>	42.9%	21.0	
Архуст							
Батсүмбэр	136.0	2779.00	1760.00	<b>1600.00</b>	90.9%	117.6	
Баян	0.5	30.00		<b>4.00</b>		80.0	
Баяндэлгэр	10.0	102.00	50.00	<b>48.00</b>	96.0%	48.0	
Баянжаргалан	1.1	0.50	3.00	<b>4.40</b>		40.0	
Баян-Өнжүүл	1.0		0.60	<b>2.00</b>	333.3%	20.0	
Баянхангай	2.8	53.20	0.40	<b>11.60</b>	2900%	41.4	
Баянцагаан							
Баянцогт	60.0	691.00	382.50	<b>540.00</b>	141.2%	90.0	
Баянчандмань	210.0	862.00	1275.00	<b>1050.00</b>	82.4%	50.0	
Борнуур	453.0	602.00	5328.00	<b>4983.00</b>	93.5%	110.0	
Бүрэн	1.0			<b>8.00</b>		80.0	
Дэлгэрхаан	1.0	21.30	8.50	<b>8.00</b>	94.1%	80.0	
Жаргалант	433.0	8134.60	10302.00	<b>2316.00</b>	22.5%	53.5	
Заамар	31.0	155.00		<b>338.00</b>		109.0	
Лүн	10.0	16.00	7.20	<b>60.00</b>	833.3%	60.0	
Мөнгөнморьт	14.0			<b>98.00</b>		70.0	
Өндөрширээт	4.5	9.00	20.40	<b>6.00</b>	29.4%	13.3	
Сүмбэр	208.0	1176.00	2198.00	<b>1664.00</b>	75.7%	80.0	
Сэргэлэн		1.50					
Угтаал	160.4	1280.00	540.00	<b>1924.80</b>	356.4%	120.0	
Цээл	90.0	1005.00	328.00	<b>315.00</b>	96.0%	35.0	
Эрдэнэ	19.8	168.30	210.00	<b>49.20</b>	23.4%	24.8	
Эрдэнэсант	10.0	108.00	108.00	<b>85.00</b>	78.7%	85.0	
Зуунмод	18.0	45.70	50.50	<b>93.90</b>	185.9%	52.2	
<b>Бүгд дүн</b>	<b>1932.1</b>	<b>17581.1</b>	<b>22880.1</b>	<b>15509.9</b>	<b>67.8%</b>	<b>80.3</b>	
	ХҮНСНИЙ НОГОО -VEGETABLES						
	Хураасан талбай Harvested area	Урсац-Harvest (тонн, tons)				хувь percent	1 гектарын урсац Yields of staple agricultural crops (цн-сн)
		2006--09	2007-09	2008-09			
Алтанбулаг	25.0	201.00	380.00	<b>261.00</b>	68.7%	104.4	
Аргалант	5.0	16.20	6.10	<b>3.90</b>	63.9%	7.8	
Архуст							
Батсүмбэр	3.0	783.00	43.90	<b>31.00</b>	70.6%	103.3	
Баян	0.20			<b>0.80</b>		40.0	
Баяндэлгэр	4.9	37.00	19.70	<b>20.50</b>	104.1%	41.8	
Баянжаргалан	0.9	0.40	0.60	<b>3.60</b>	600.0%	40.0	
Баян-Өнжүүл	1.0		0.90	<b>2.50</b>	277.8%	25.0	
Баянхангай		0.20	0.50				
Баянцагаан							
Баянцогт	60.0	480.20	320.00	<b>540.00</b>	168.8%	90.0	
Баянчандмань	51.0	100.00	290.00	<b>306.00</b>	105.5%	60.0	
Борнуур	320.0	377.50	2990.00	<b>3680.00</b>	123.1%	115.0	
Бүрэн	0.5	3.00		<b>1.50</b>		30.0	
Дэлгэрхаан	0.5	7.50	7.50	<b>3.50</b>	46.7%	70.0	
Жаргалант	18.8	480.60		<b>266.20</b>		141.6	
Заамар	5.0	20.00		<b>55.00</b>		110.0	
Лүн	3.0	4.00	4.50	<b>5.00</b>	111.1%	16.7	
Мөнгөнморьт	4.0			<b>10.00</b>		25.0	
Өндөрширээт	1.0	1.80	15.10	<b>1.00</b>	6.6%	10.0	
Сүмбэр	45.5	65.00	138.00	<b>396.00</b>	287.0%	87.0	
Сэргэлэн		3.00					
Угтаал	16.0	154.30	12.50	<b>176.00</b>	1408.0%	110.0	
Цээл	10.0	58.00	50.20	<b>45.00</b>	89.6%	45.0	
Эрдэнэ	8.0	104.50	110.00	<b>12.00</b>	10.9%	15.0	
Эрдэнэсант	40.0	262.00	320.00	<b>360.00</b>	112.5%	90.0	
Зуунмод	10.2	57.94	16.50	<b>35.00</b>	212.1%	34.3	
<b>Бүгд дүн</b>	<b>633.5</b>	<b>3217.1</b>	<b>4726.0</b>	<b>6215.5</b>	<b>131.5%</b>	<b>98.1</b>	

**2008 оны 10 сарын 1-ийн байдлаар 80954.9 тонн өвс, 773.4 тонн гар тэжээл бэлтгэсэн нь 2007 оны мөн үеэс өвс 29936.7 тонноор өсч, гар тэжээл 319.6 тонноор буурлаа.**

	Бэлтгэсэн өвс, тонноор Hay harvest, tons				Бэлтгэсэн зэр тэжээл (тонн) Hand made fodder, (tons)				Бэлдсэн уршиг - Land preparation (гектар-гектар)						
	2005-09	2006-09	2007-09	2008-09	хувь percent	2005-09	2006-09	2007-09	2008-09	хувь percent	2005-09	2006-09	2007-09	2008-09	хувь percent
Алтанбулаг	2500.0	2900.0	2100.0	2480.0	118.1%	150.0	150.0	100.0							
Аргалант	1007.0	895.0	970.0	1420.0	146.4%	225.0	19.0	8.6	56.0	651.2%	550.0				
Архуст	526.0	700.0	26.0	420.0	1615.4%										
Батсүмбэр	5840.0	6310.0	6000.0	6050.0	100.8%	1.5	2.0	1.5							
Баян	565.0	510.0		30.0		4.0	8.0								
Баяндаглар	2000.0	2390.0	2200.0	2100.0	95.5%	3.5	2.5	3.5	3.5	100.0%					
Баянжаргалан	135.0	115.0	2.0	60.0	3000.0%	3.0	2.5	2.5	2.1	84.0%					
Баян-Өнжүүл	36.0	150.0	400.0			6.0	50.0		60.0						
Баянхангай	756.0	780.4	3000.0	400.0	13.3%	12.9	120.0	3.0	0.8	26.7%					
Баянцагаан		24.0	80.0	60.0	75.0%		6.0	120.0	2.5	2.1%					
Баянцогт	3005.0	3360.0	2000.0	4800.0	240.0%	60.0	125.0	200.0	150.0	75.0%	1750.0	900.0	1610.0		
Баянчандмань	2000.0	2439.0	1010.0	120.0	11.9%	0.8					50.0	65.0			
Борнуур	6000.0	8100.0	4800.0	4800.0	100.0%	24.0	25.0		20.0		1500.0			1576.0	
Бүрэн	1630.0	100.0		230.0		130.0	80.0		89.0						
Далгэрхаан	426.7	632.3	225.0	650.0	288.9%	30.0	50.0	45.9	90.0	196.1%					
Жаргалант	4060.0	8220.0	2600.0	5430.0	208.8%	7.0					7202.0	5410.0			
Заамар	2950.0	1600.0		4500.0		2.5	2.5								
Лүн	1952.0	2510.0	2436.0	3140.0	128.9%	79.0	98.0	112.0	54.0	48.2%					
Мөнхморьт	2680.0	3053.0	1330.0	11337.0	852.4%	5.0	1.5								
Өндөрширээт	1526.0	1700.0	1978.0	2600.0	131.4%	45.7	16.5	456.0	55.0	12.1%					
Сүмбэр	1250.0	2000.0	3200.0	2800.0	87.5%	15.0	10.0	5.0	30.0	600.0%	2599.0	1109.0			
Сэргэлэн	250.0	1540.0	500.0	100.0	20.0%						50.0				
Угтаал	2600.0	4200.0	300.0	5100.0	1700.0%	31.0	32.0		15.0		2928.0	1600.0			
Цээл	5610.0	5800.0	4900.0	10750.0	219.4%						5242.0	1505.0	5881.0	2613.0	44.4%
Эрдэнэ	5800.0	9270.0	7200.0	8500.0	118.1%	716.0	1.2	1.5							
Эрдэнэсант	2470.0	2173.0	3400.0	2513.9	73.9%	17.0	16.0	13.0	97.0	746.2%	250.0	280.0	600.0		
Зуунмод	513.0	133.7	361.2	564.0	156.1%	135.0	17.0	20.5	48.5	236.6%					
<b>Бүгд дүн</b>	<b>58087.7</b>	<b>71605.4</b>	<b>51018.2</b>	<b>80954.9</b>	<b>158.7%</b>	<b>1703.9</b>	<b>834.7</b>	<b>1093.0</b>	<b>773.4</b>	<b>70.8%</b>	<b>22121.0</b>	<b>10869.0</b>	<b>8091.0</b>	<b>4189.0</b>	<b>51.8%</b>
Төвийн бүс	3299.0	4747.7	3441.2	3204.0	93.1%	291.0	223.0	240.5	111.0	46.2%	50.0				
Зүүн бүс	11706.0	16038.0	10758.0	22447.0	208.7%	731.5	15.7	7.5	5.6	74.7%					
Баруун бүс	19920.7	19495.7	16239.0	29883.9	184.0%	348.1	415.0	629.9	400.8	63.6%	8420.0	3385.0	6481.0	2613.0	40.3%
Хойд бүс	23162.0	31324.0	20580.0	25420.0	123.5%	333.3	181.0	215.1	256.0	119.0%	13651.0	7484.0	1610.0	1576.0	97.9%

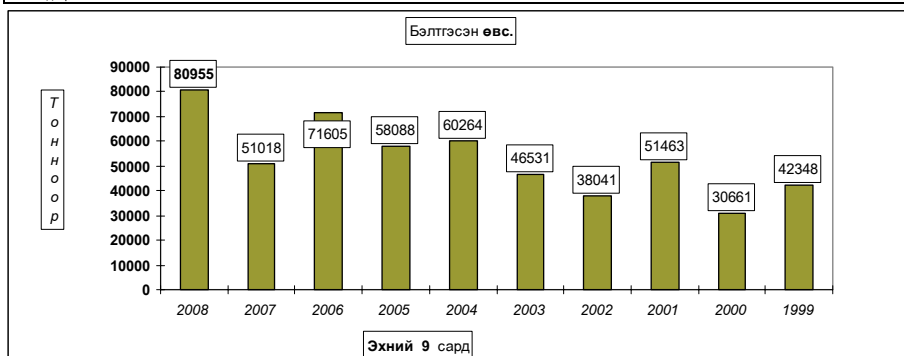

**Төл бойжилт**

**10 сарын 1-ний байдлаар оны эхний төллөх насны хээлтэгчийн 84.07 хувь 931.63 мянган хээлтэгч мал төллөж, 972.19 мянган төл гарсны 95.8 хувь 931.63 мянган төл бойжиж байгаа нь урьд оны мөн үеэс төллөсөн хээлтэгч 17.8 хувь 146.24 мянгаар; бойжиж буй төл 15.1 хувь 331.04 мянгаар; 1999-2007 оны мөн үеүдийн дунджаас төллөсөн хээлтэгч 52.68 хувь 146.24 мянгаар, бойжиж буй төл 55.12 хувь 331.04 мянгаар тус бүр өслөө.**

**Оны эхний төллөх насны ингэний 49.45 гүүний 61.98; үнээний 69.02; эм хонины 87.49; эм ямааны 84.90 хувь нь тус бүр төллөв.**

**Төллөсөн эх мал, толгой - Number of breeding stock, heads**

	Эхний 9 сард - as of first. 9 months										
	1999	2000	2001	2002	2003	2004	2005	2006	2007	дундаж 1999-2007	2008
<b>Ингэ</b>	325	284	201	271	195	242	267	253	285	258	<b>312</b>
<b>Гүү</b>	47238	44291	26768	45469	22399	30351	37976	37114	38454	36673	<b>39105</b>
<b>Үнээ</b>	61814	52974	30206	34374	28074	23560	29042	33319	40441	37089	<b>42692</b>
<b>Эм хонь</b>	450935	445789	353960	368952	257732	296448	293044	356960	425432	361028	<b>505456</b>
<b>Эм ямаа</b>	178768	176385	142264	188269	136516	193112	200724	253515	316370	198436	<b>379662</b>
<b>Бүгд</b>	<b>739080</b>	<b>719723</b>	<b>553399</b>	<b>637335</b>	<b>444916</b>	<b>543713</b>	<b>561053</b>	<b>681161</b>	<b>820982</b>	<b>633485</b>	<b>967227</b>
	(сумаар-by soums)										
Алтанбулаг	38632	54504	26607	42141	37970	33140	35796	49830	54569	41465	<b>71012</b>
Аргалант	15311	15763	17329	17205	12878	18001	18220	19463	25461	17737	<b>29029</b>
Архуст	13124	13436	15638	8633	12433	12984	11724	13163	10886	12447	<b>18389</b>
Батсүмбэр	18752	17399	16563	18370	19235	18992	15440	17222	22318	18255	<b>25387</b>
Баян	22149	21909	7659	7088	10282	12080	8989	13686	19438	13698	<b>22134</b>
Баяндэлгэр	14043	15737	23197	18962	21720	25363	22661	26079	27203	21663	<b>35098</b>
Баянжаргалан	25453	23789	15279	17612	24414	27638	31399	42350	38539	27386	<b>44068</b>
Баян-Өнжүүл	58312	53160	37842	45160	40396	42694	40762	51865	55474	47296	<b>53226</b>
Баянхангай	14400	10834	10498	13540	8220	12810	10796	16654	19559	13035	<b>23440</b>
Баянцагаан	45743	48470	14214	18771	16872	21384	25754	28779	42235	29136	<b>41279</b>
Баянцогт	22655	25920	19229	18565	9242	16160	16768	21230	25606	19486	<b>33352</b>
Баянчандмань	9631	11059	7095	10451	8527	8057	8269	11795	16087	10108	<b>15106</b>
Борнуур	24410	21338	21476	24849	21348	19210	19633	22010	27784	22451	<b>35761</b>
Бүрэн	51293	45683	40120	43061	11132	28770	36155	43614	57967	39755	<b>57090</b>
Дэлгэрхаан	28548	21842	11991	17790	13424	12723	17885	19941	23506	18628	<b>21557</b>
Жаргалант	24080	23880	26291	24316	17327	17081	17901	20380	25764	21891	<b>34683</b>
Заамар	30672	38928	35376	39369	9719	20054	18659	18930	27202	26545	<b>38833</b>
Лүн	50722	50770	41664	49843	26259	41365	32643	41169	47531	42441	<b>59884</b>
Мөнгөнморьт	12386	9020	7961	9671	10581	8603	9108	9428	11033	9755	<b>13315</b>
Өндөрширээт	32125	30313	25759	34425	16317	25441	25895	31054	37430	28751	<b>45971</b>
Сүмбэр	11865	11531	9573	7940	7353	6740	6156	6713	8108	8442	<b>11271</b>
Сэргэлэн	34884	32369	11741	20838	14418	16289	21795	24713	29170	22913	<b>26524</b>
Угтаал	21787	23306	16505	24775	12944	18174	15115	16291	22887	19087	<b>28408</b>
Цээл	12722	18454	16861	19085	7052	11848	10619	13117	18579	14260	<b>24321</b>
Эрдэнэ	19603	18752	23745	29735	25004	18163	30344	39176	45913	27826	<b>53559</b>
Эрдэнэсант	68372	51059	51246	50403	25648	43324	47230	53255	66294	50759	<b>89328</b>
Зуунмод	17406	10498	1940	4737	4201	6625	5337	9254	14439	8271	<b>15202</b>
<b>Бүгд</b>	<b>739080</b>	<b>719723</b>	<b>553399</b>	<b>637335</b>	<b>444916</b>	<b>543713</b>	<b>561053</b>	<b>681161</b>	<b>820982</b>	<b>633485</b>	<b>967227</b>
Төвийн бүс	194977	199001	92344	131647	113857	120132	129444	164441	195887	149081	207243
Зүүн бүс	106758	102643	93479	91701	104434	104831	114225	143882	153012	112774	186563
Баруун бүс	310641	291189	250020	292291	130715	214509	214997	254025	320955	253260	388832
Хойд бүс	126704	126890	117556	121696	95910	104241	102387	118813	151128	118369	184589

Төллөсөн эх мал, хувь - Number of breeding stock, percent

	Төллөлтийн хувь - Percentage of births to total breeding stock										
	Эхний 9 сард - as of first 9 months										
	1999	2000	2001	2002	2003	2004	2005	2006	2007	дундаж 1999-2007	2008
<b>Ингэ</b>	35.75%	28.83%	22.16%	34.22%	26.90%	35.07%	38.53%	40.48%	45.97%	33.44%	<b>49.45%</b>
<b>Гүү</b>	56.0%	46.78%	31.87%	67.3%	37.42%	55.29%	71.62%	69.66%	66.58%	54.17%	<b>61.98%</b>
<b>Үнээ</b>	60.0%	57.12%	40.68%	68.64%	61.25%	61.13%	72.78%	75.17%	77.18%	61.69%	<b>69.02%</b>
<b>Эм хонь</b>	80.3%	78.08%	66.03%	84.09%	66.33%	84.89%	83.03%	89.24%	87.19%	79.52%	<b>87.49%</b>
<b>Эм ямаа</b>	78.0%	75.52%	61.98%	84.46%	60.62%	82.72%	81.80%	89.06%	86.82%	78.74%	<b>84.90%</b>
<b>Бүгд</b>	<b>75.49%</b>	<b>72.49%</b>	<b>59.84%</b>	<b>81.70%</b>	<b>61.78%</b>	<b>80.34%</b>	<b>81.09%</b>	<b>87.01%</b>	<b>85.24%</b>	<b>75.90%</b>	<b>84.07%</b>
(сумаар-by soums)											
Алтанбулаг	65.13%	77.7%	44.20%	91.37%	87.6%	101.77%	83.20%	96.73%	79.41%	78.58%	<b>94.99%</b>
Аргалант	53.20%	55.3%	77.08%	94.47%	78.43%	94.78%	91.18%	90.59%	96.53%	79.33%	<b>94.75%</b>
Архуст	52.1%	55.8%	63.7%	44.37%	74.73%	80.20%	74.16%	77.89%	43.23%	60.90%	<b>75.60%</b>
Батсүмбэр	59.42%	73.80%	68.54%	74.31%	71.47%	75.51%	76.45%	83.48%	87.87%	73.90%	<b>87.77%</b>
Баян	69.35%	64.07%	25.5%	51.8%	81.1%	80.97%	53.53%	64.69%	74.74%	61.22%	<b>78.75%</b>
Баяндэлгэр	41.59%	56.64%	91.51%	73.46%	77.67%	88.62%	79.45%	88.07%	77.45%	74.26%	<b>91.64%</b>
Баянжаргалан	70.8%	55.4%	36.70%	65.9%	87.74%	90.71%	90.18%	98.90%	79.86%	74.36%	<b>79.99%</b>
Баян-Өнжүүл	94.22%	84.55%	65.1%	94.1%	91.4%	114.84%	86.12%	94.26%	79.74%	87.90%	<b>71.84%</b>
Баянхангай	84.17%	54.89%	46.19%	61.29%	39.8%	61.85%	57.52%	75.36%	74.30%	61.66%	<b>73.98%</b>
Баянцагаан	71.11%	68.2%	25.2%	58.24%	57.34%	58.29%	62.57%	62.39%	80.73%	61.02%	<b>70.82%</b>
Баянцогт	80.88%	82.78%	61.0%	78.92%	51.92%	83.93%	82.75%	91.50%	90.58%	78.58%	<b>88.18%</b>
Баянчандмань	61.66%	82.35%	47.87%	80.28%	64.26%	67.99%	68.87%	85.21%	88.56%	72.19%	<b>72.85%</b>
Борнуур	79.93%	79.26%	76.1%	96.4%	86.4%	82.37%	89.16%	91.96%	94.77%	86.07%	<b>95.50%</b>
Бурэн	77.8%	67.79%	71.13%	83.46%	23.17%	62.40%	77.01%	82.68%	89.31%	71.54%	<b>76.63%</b>
Дэлгэрхаан	92.7%	75.66%	61.2%	94.24%	79.81%	74.13%	90.36%	88.49%	90.68%	83.68%	<b>65.99%</b>
Жаргалант	82.70%	76.00%	76.81%	82.15%	58.86%	80.38%	88.06%	93.16%	92.17%	80.35%	<b>86.85%</b>
Заамар	87.2%	96.83%	82.33%	88.61%	30.32%	82.27%	88.24%	78.95%	84.93%	80.61%	<b>91.57%</b>
Лүн	89.83%	86.59%	69.7%	92.4%	51.81%	92.64%	81.74%	91.04%	88.08%	82.45%	<b>87.29%</b>
Мөнгөнморьт	90.82%	69.5%	64.90%	71.2%	71.8%	64.24%	79.57%	77.53%	77.52%	74.12%	<b>76.80%</b>
Өндөрширээт	84.49%	74.38%	63.86%	86.3%	46.1%	76.41%	86.70%	91.36%	93.90%	78.07%	<b>88.08%</b>
Сүмбэр	88.66%	91.61%	79.29%	84.9%	75.3%	80.94%	82.46%	82.15%	81.24%	83.40%	<b>85.61%</b>
Сэргэлэн	77.37%	82.83%	31.01%	85.48%	71.08%	77.91%	88.84%	82.53%	86.33%	74.75%	<b>82.50%</b>
Угтаал	66.04%	73.43%	49.90%	96.93%	58.82%	97.11%	89.93%	91.75%	100.01%	77.54%	<b>80.98%</b>
Цээл	51.4%	71.8%	59.3%	72.3%	26.7%	76.52%	83.78%	90.96%	92.34%	66.01%	<b>83.13%</b>
Эрдэнэ	57.03%	57.37%	69.56%	86.64%	73.36%	45.92%	79.24%	91.40%	90.00%	73.37%	<b>91.17%</b>
Эрдэнэсант	93.47%	66.78%	84.3%	88.2%	51.8%	90.51%	93.38%	92.18%	90.80%	83.64%	<b>94.63%</b>
Зуунмод	78.62%	58.87%	15.34%	40.77%	46.19%	67.77%	46.80%	83.30%	99.85%	61.99%	<b>83.85%</b>
<b>Бүгд</b>	<b>75.49%</b>	<b>72.49%</b>	<b>59.84%</b>	<b>81.70%</b>	<b>61.78%</b>	<b>80.34%</b>	<b>81.09%</b>	<b>87.01%</b>	<b>85.24%</b>	<b>75.90%</b>	<b>84.07%</b>
Төвийн бүс	77.14%	76.25%	41.00%	81.09%	77.80%	87.62%	77.30%	84.89%	82.01%	75.17%	80.51%
Зүүн бүс	61.06%	58.76%	55.67%	68.64%	77.98%	73.23%	78.40%	86.93%	76.58%	70.53%	84.07%
Баруун бүс	82.96%	74.76%	68.67%	85.99%	43.34%	79.93%	83.81%	87.44%	89.40%	77.42%	84.38%
Хойд бүс	71.58%	75.65%	70.17%	84.39%	69.34%	81.34%	83.74%	89.24%	91.34%	79.28%	87.73%



**Бойжсон төл, толгой - Survivals, heads**

	Эхний 9 сард - as of first.9 months										
	1999	2000	2001	2002	2003	2004	2005	2006	2007	дундаж 1999-2007	2008
<b>Ботго</b>	304	257	190	250	188	228	259	237	273	243	<b>296</b>
<b>Унага</b>	45311	39336	24084	43082	20456	28934	36324	35277	37494	34478	<b>35830</b>
<b>Тугал</b>	59212	48507	26457	33233	26781	22434	28331	32023	39662	35182	<b>47000</b>
<b>Хурга</b>	419532	389349	310589	361183	245943	285582	291390	353766	420737	342008	<b>490241</b>
<b>Ишиг</b>	171539	150260	122144	182467	127300	184626	198200	250347	311204	188676	<b>364567</b>
<b>Бүгд</b>	<b>695898</b>	<b>627709</b>	<b>483464</b>	<b>620215</b>	<b>420668</b>	<b>521804</b>	<b>554504</b>	<b>671650</b>	<b>809370</b>	<b>600587</b>	<b>931634</b>
	(сумаар-by soums)										
Алтанбулаг	38747	51993	23866	41689	37328	32793	35796	49570	53519	40589	<b>63852</b>
Аргалант	14768	15072	16907	17010	11770	17739	17926	19055	25058	17256	<b>28178</b>
Архуст	9743	12053	13232	8557	12343	12951	11680	12860	10624	11560	<b>18114</b>
Батсүмбэр	9323	16562	15737	18189	19259	18878	15343	17205	22530	17003	<b>25262</b>
Баян	21476	19801	4647	6603	10282	12080	8989	13910	19438	13025	<b>19436</b>
Баяндэлгэр	11216	14928	20375	17073	20587	25113	22231	25240	27371	20459	<b>35040</b>
Баянжаргалан	25346	16912	14000	17524	24335	27435	31546	42413	38514	26447	<b>42892</b>
Баян-Өнжүүл	58009	50045	36614	44728	40301	43076	39735	50157	53626	46255	<b>45202</b>
Баянхангай	14029	10604	9616	13428	7814	12685	10709	16598	19475	12773	<b>23324</b>
Баянцагаан	45743	28431	13627	18151	17243	21384	25754	28794	42385	26835	<b>41144</b>
Баянцогт	20989	24290	14058	18301	9165	16224	16203	20813	25410	18384	<b>33204</b>
Баянчандмань	8592	10721	6150	9884	7991	7962	8136	11892	16008	9704	<b>15056</b>
Борнуур	19901	21286	12011	22995	15845	14298	17720	21780	27540	19264	<b>35571</b>
Бүрэн	50136	24216	39820	41006	10397	28535	35709	43228	57584	36737	<b>49344</b>
Дэлгэрхаан	28399	21540	11957	17115	13424	12708	17885	19785	23297	18457	<b>19142</b>
Жаргалант	21033	21555	16086	23381	13894	16503	20171	20556	25457	19848	<b>33802</b>
Заамар	30416	38354	34338	39197	8845	19730	18140	18964	27515	26167	<b>38845</b>
Лүн	48476	46168	33102	49305	22974	39478	32149	40294	46858	39867	<b>59284</b>
Мөнгөнморьт	10976	8375	7325	9503	9664	7373	8521	8902	10531	9019	<b>12839</b>
Өндөрширээт	31509	26807	24852	33980	15585	24925	25120	30859	36873	27834	<b>45673</b>
Сүмбэр	11304	11500	6835	7787	6175	6491	6016	6599	7979	7854	<b>11144</b>
Сэргэлэн	33091	31139	10151	19728	13846	15889	21267	24275	28727	22013	<b>25519</b>
Угтаал	17128	23079	11380	23700	11852	12143	15024	16265	23174	17083	<b>28806</b>
Цээл	12406	18036	14927	18916	6398	10266	10640	13743	18536	13763	<b>24442</b>
Эрдэнэ	18695	18157	22661	27862	23853	17203	29658	35654	40836	26064	<b>52694</b>
Эрдэнэсант	67593	36245	47781	49885	25385	41289	47027	52913	66247	48263	<b>89141</b>
Зуунмод	16854	9840	1409	4718	4113	6653	5409	9326	14258	8064	<b>14684</b>
<b>Бүгд</b>	<b>695898</b>	<b>627709</b>	<b>483464</b>	<b>620215</b>	<b>420668</b>	<b>521804</b>	<b>554504</b>	<b>671650</b>	<b>809370</b>	<b>600587</b>	<b>931634</b>
Төвийн бүс	192444	171448	85667	129014	112831	119795	127961	162122	192515	143755	190401
Зүүн бүс	97452	90226	82240	87122	101064	102155	112625	138979	147314	106575	181015
Баруун бүс	300092	245049	227773	286532	122674	201759	212403	252649	319559	240943	378001
Хойд бүс	105910	120986	87784	117547	84099	98095	101515	117900	149982	109313	182217

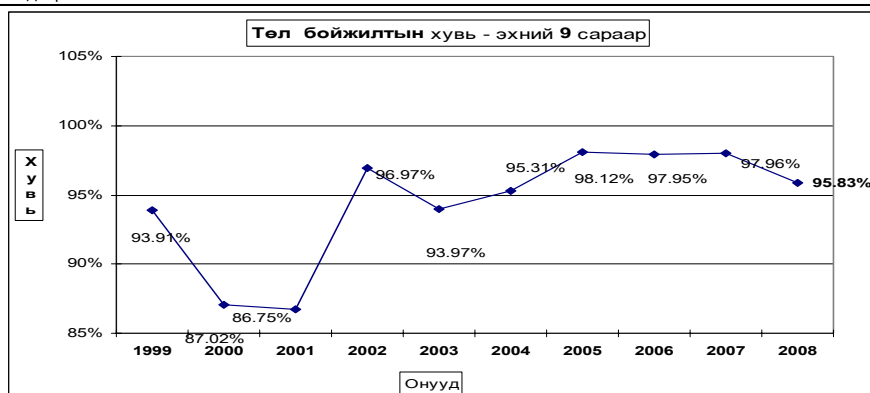

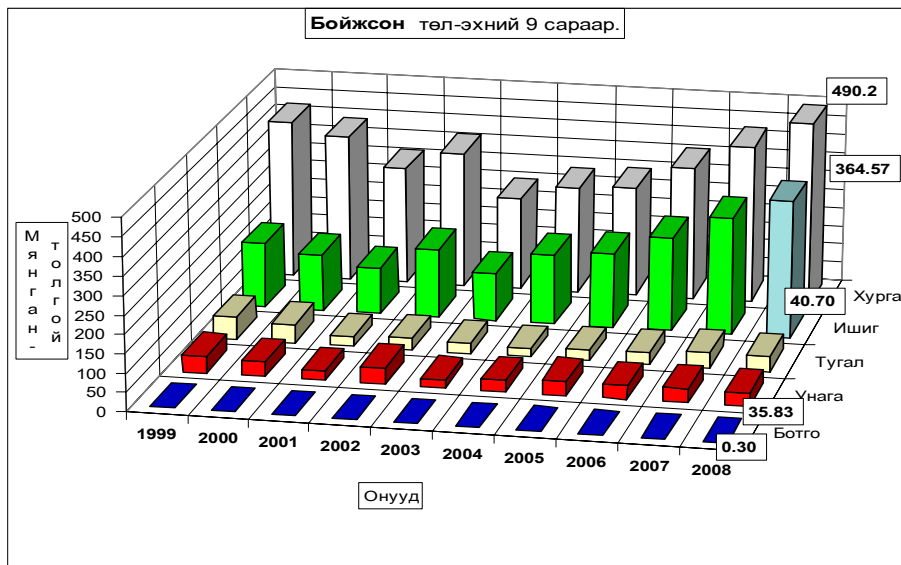

**Бойжсон төл, толгой - Survivals, heads**

	Эхний 9 сард - as of first 9 months										
	1999	2000	2001	2002	2003	2004	2005	2006	2007	Дундаж 1999-2007	2008
<b>Ботго</b>	93.5%	90.5%	94.5%	92.3%	96.4%	94.2%	97.0%	93.7%	94.5%	94.1%	<b>94.9%</b>
<b>Унага</b>	95.9%	88.8%	90.0%	94.8%	91.3%	95.3%	95.6%	95.1%	97.5%	94.0%	<b>91.6%</b>
<b>Тугал</b>	95.8%	91.6%	87.6%	96.7%	95.4%	95.2%	97.5%	96.1%	98.1%	94.9%	<b>95.3%</b>
<b>Хурга</b>	93.0%	87.2%	87.2%	97.6%	95.0%	95.8%	98.6%	98.5%	98.3%	94.3%	<b>96.5%</b>
<b>Ишиг</b>	95.0%	84.8%	84.8%	96.4%	92.2%	94.5%	97.9%	97.8%	97.6%	94.2%	<b>95.4%</b>
<b>Бүгд</b>	<b>93.91%</b>	<b>87.02%</b>	<b>86.75%</b>	<b>96.97%</b>	<b>93.97%</b>	<b>95.31%</b>	<b>98.12%</b>	<b>97.95%</b>	<b>97.96%</b>	<b>94.31%</b>	<b>95.83%</b>
(сумаар-бы soums)											
Алтанбулаг	97.3%	95.4%	89.7%	98.9%	98.3%	99.0%	100.0%	99.5%	98.1%	97.6%	<b>89.9%</b>
Аргалант	96.5%	95.6%	97.6%	98.9%	92.4%	98.5%	98.4%	97.9%	98.4%	97.4%	<b>97.1%</b>
Архуст	74.2%	89.7%	84.6%	99.1%	99.2%	99.7%	99.6%	97.7%	97.6%	92.9%	<b>98.5%</b>
Батсүмбэр	49.7%	94.9%	92.2%	97.1%	97.3%	98.1%	98.3%	98.6%	97.2%	91.5%	<b>97.5%</b>
Баян	97.0%	90.4%	60.7%	93.2%	100.0%	100.0%	100.0%	100.0%	100.0%	94.9%	<b>87.8%</b>
Баяндэлгэр	79.9%	94.9%	87.8%	89.4%	94.6%	98.9%	97.8%	96.0%	97.7%	93.8%	<b>99.5%</b>
Баянжаргалан	99.7%	71.1%	91.6%	99.5%	99.7%	98.9%	99.7%	99.5%	99.9%	96.3%	<b>97.3%</b>
Баян-Өнжүүл	99.5%	94.1%	95.5%	97.9%	99.5%	99.1%	97.4%	96.0%	96.4%	97.2%	<b>84.0%</b>
Баянхангай	97.4%	97.9%	91.6%	99.2%	95.1%	98.7%	99.2%	99.7%	99.6%	98.0%	<b>99.5%</b>
Баянцагаан	100.0%	58.7%	95.9%	96.7%	99.9%	100.0%	100.0%	99.9%	100.0%	91.9%	<b>99.4%</b>
Баянцогт	92.6%	93.2%	70.5%	98.2%	99.3%	96.7%	93.7%	94.5%	95.7%	92.3%	<b>97.2%</b>
Баянчандмань	89.2%	96.7%	86.3%	93.9%	92.8%	98.0%	98.3%	99.7%	99.4%	95.5%	<b>99.4%</b>
Борнуур	81.5%	97.8%	55.7%	92.5%	74.2%	74.4%	90.7%	98.8%	99.1%	85.6%	<b>99.4%</b>
Бүрэн	97.7%	52.8%	99.3%	95.2%	93.4%	99.2%	98.8%	99.1%	99.3%	92.4%	<b>86.4%</b>
Дэлгэрхаан	99.5%	98.6%	99.7%	96.2%	100.0%	99.7%	100.0%	99.2%	99.1%	99.1%	<b>88.4%</b>
Жаргалант	87.3%	90.3%	59.7%	95.0%	75.6%	91.8%	98.3%	98.4%	95.7%	87.6%	<b>94.5%</b>
Заамар	99.2%	98.5%	96.4%	99.6%	90.8%	98.4%	96.9%	99.0%	99.9%	98.2%	<b>98.8%</b>
Лүн	95.6%	90.8%	79.3%	98.5%	87.4%	95.1%	98.4%	97.8%	98.4%	93.8%	<b>98.9%</b>
Мөнгөнморьт	88.6%	92.8%	92.0%	98.3%	91.3%	85.7%	93.1%	94.0%	95.0%	92.3%	<b>96.4%</b>
Өндөрширээт	98.4%	88.1%	96.5%	98.7%	95.5%	98.0%	97.0%	99.4%	98.5%	96.8%	<b>99.4%</b>
Сүмбэр	95.3%	98.7%	71.4%	98.1%	84.0%	96.3%	97.7%	98.3%	98.4%	92.9%	<b>98.9%</b>
Сэргэлэн	94.9%	96.2%	86.5%	94.7%	96.0%	97.5%	97.6%	98.2%	98.5%	98.1%	<b>96.2%</b>
Утгаал	78.6%	99.0%	68.3%	93.7%	88.3%	66.8%	99.3%	99.7%	99.7%	88.7%	<b>100.0%</b>
Цээл	97.5%	97.4%	88.5%	99.1%	90.7%	85.3%	99.3%	99.8%	99.8%	95.8%	<b>99.9%</b>
Эрдэнэ	95.3%	95.6%	95.4%	93.7%	95.2%	93.8%	97.7%	91.0%	88.9%	93.5%	<b>98.4%</b>
Эрдэнэсант	98.4%	71.0%	93.2%	99.0%	99.0%	94.6%	99.2%	98.3%	99.1%	94.7%	<b>99.3%</b>
Зуунмод	94.0%	92.3%	48.7%	98.6%	96.6%	98.7%	99.0%	99.1%	98.6%	94.7%	<b>96.6%</b>
<b>Бүгд</b>	<b>93.91%</b>	<b>87.02%</b>	<b>86.75%</b>	<b>96.97%</b>	<b>93.97%</b>	<b>95.31%</b>	<b>98.12%</b>	<b>97.95%</b>	<b>97.96%</b>	<b>94.31%</b>	<b>95.83%</b>
Төвийн бүс	97.84%	86.08%	91.34%	97.57%	98.60%	99.00%	98.74%	98.23%	98.10%	95.97%	91.56%
Зүүн бүс	91.30%	87.70%	87.98%	94.87%	96.67%	97.17%	98.28%	96.08%	95.74%	94.25%	96.97%
Баруун бүс	96.53%	84.02%	90.93%	97.79%	93.46%	93.74%	98.63%	98.87%	99.16%	94.87%	96.79%
Хойд бүс	83.59%	94.78%	73.44%	95.94%	86.30%	92.47%	96.14%	97.83%	97.51%	91.10%	97.42%

Гарсан төлийн 4.17 хувь болох 40559 толгой төл хорогдсон нь урьд оны мөн үеэс 1.41 дахин буюу 23738 төлөөр өсч; 1999-2007 оны мөн үеүдийн дунджаас 11.91 хувь 4317 төлөөр өслөө. Гарсан **ботгоны 5.13 унаганы 8.37, тугалын 4.67, хурганы 6.47, ишигний 4.62** хувь нь тус бүр хорогдов. **Баян-өнжүүл, Бүрэн, Баян, Дэлгэрхаан, Алтанбулаг** сумд **гарсан төлийнхөө 16.05-10.08** хувь буюу 5077-552 төл хорогдуулсан нь **аймгийн** бүх төлийн хорогдлын 70.9 хувийг (**бүгд 28759 төл**) эзлэв.

Төл малын хорогдол, толгой - Number of losses young animals, heads

	Эхний 9 сард - as of first.9 months										
	1999	2000	2001	2002	2003	2004	2005	2006	2007	дундаж 1999-2007	2008
<b>Ботго</b>	21	27	11	21	7	14	8	16	12	15	<b>16</b>
<b>Унага</b>	1927	4955	2684	2387	1943	1417	1652	1837	960	2196	<b>3275</b>
<b>Тугал</b>	2602	4467	3749	1142	1293	1126	712	1296	779	1907	<b>1992</b>
<b>Хурга</b>	31600	57247	45578	8982	12936	12427	4066	5258	7362	20606	<b>17628</b>
<b>Ишиг</b>	8964	26962	21818	6826	10835	10667	4197	5684	7708	11518	<b>17648</b>
<b>Бүгд</b>	<b>45114</b>	<b>93658</b>	<b>73840</b>	<b>19358</b>	<b>27014</b>	<b>25651</b>	<b>10635</b>	<b>14091</b>	<b>16821</b>	<b>36242</b>	<b>40559</b>
(сумаар-by soums)											
Алтанбулаг	1085	2511	2741	452	642	347		260	1050	1010	<b>7160</b>
Аргалант	543	691	422	195	970	262	294	408	403	465	<b>851</b>
Архуст	3381	1383	2406	76	97	33	44	303	266	888	<b>275</b>
Батсүмбэр	9429	887	1333	549	528	375	261	240	656	1584	<b>639</b>
Баян	673	2108	3012	485						698	<b>2698</b>
Баяндэлгэр	2827	809	2820	2019	1178	290	501	1055	641	1349	<b>174</b>
Баянжаргалан	77	6877	1279	88	79	294	108	217	25	1005	<b>1176</b>
Баян-Өнжүүл	303	3115	1723	963	217	372	1053	2088	2028	1318	<b>8640</b>
Баянхангай	371	230	882	112	406	165	87	56	84	266	<b>116</b>
Баянцагаан		20039	587	620	24			40		2368	<b>231</b>
Баянцогт	1666	1767	5882	342	67	554	1082	1222	1149	1526	<b>956</b>
Баянчандмань	1039	370	976	646	622	159	143	35	97	454	<b>85</b>
Борнуур	4509	473	9559	1854	5503	4912	1813	256	244	3236	<b>210</b>
Бүрэн	1157	21667	300	2055	735	235	446	386	383	3040	<b>7746</b>
Дэлгэрхаан	149	302	34	675		32		156	211	173	<b>2515</b>
Жаргалант	3047	2325	10845	1235	4483	1480	342	344	1157	2806	<b>1951</b>
Заамар	256	574	1278	172	896	324	579	186	32	477	<b>491</b>
Лүн	2246	4702	8649	736	3315	2031	514	909	748	2650	<b>662</b>
Мөнгөнморьт	1410	645	636	168	917	1230	633	566	552	751	<b>476</b>
Өндөрширээт	516	3620	907	445	732	516	775	198	557	918	<b>298</b>
Сүмбэр	561	150	2738	153	1178	249	140	114	129	601	<b>127</b>
Сэргэлэн	1793	1230	1590	1110	572	400	528	438	443	900	<b>1005</b>
Угтаал	4659	227	5273	1585	1575	6031	102	44	71	2174	
Цээл	316	484	1934	169	656	1767	77	27	43	608	<b>22</b>
Эрдэнэ	924	834	1084	1873	1213	1133	686	3522	5077	1816	<b>865</b>
Эрдэнэсант	1109	14814	3465	513	263	2369	371	932	568	2712	<b>672</b>
Зуунмод	1068	824	1485	68	146	91	56	89	207	448	<b>518</b>
<b>Бүгд</b>	<b>45114</b>	<b>93658</b>	<b>73840</b>	<b>19358</b>	<b>27014</b>	<b>25651</b>	<b>10635</b>	<b>14091</b>	<b>16821</b>	<b>36242</b>	<b>40559</b>
Төвийн бүс	4249	27719	8126	3213	1601	1210	1637	2915	3728	6044	17554
Зүүн бүс	9292	12656	11237	4709	3484	2980	1972	5663	6561	6506	5664
Баруун бүс	10779	46620	22722	6462	8578	13470	2951	2894	2697	13019	12522
Хойд бүс	20794	6663	31755	4974	13351	7991	4075	2619	3835	10673	4819



Төл малын хорогдол, толгой - Number of losses young animals, heads

	<b>Гарсан төлд эзлэх хувь-Percentage to total number of offsprings</b>										
	Эхний 9 сард - as of first 9 months										
	1999	2000	2001	2002	2003	2004	2005	2006	2007	дундаж 1999-2007	2008
<b>Ботго</b>	6.46%	9.51%	5.47%	7.75%	3.59%	5.79%	3.00%	6.32%		5.90%	<b>5.13%</b>
<b>Унага</b>	4.08%	11.19%	10.03%	5.25%	8.67%	4.67%	4.35%	4.95%	2.50%	5.99%	<b>8.37%</b>
<b>Тугал</b>	4.21%	8.43%	12.41%	3.32%	4.61%	4.78%	2.45%	3.89%	1.93%	5.14%	<b>4.67%</b>
<b>Хурга</b>	7.00%	12.82%	12.80%	2.43%	5.00%	4.17%	1.38%	1.46%	1.72%	5.68%	<b>3.47%</b>
<b>Ишиг</b>	4.97%	15.21%	15.16%	3.61%	7.84%	5.46%	2.07%	2.22%	2.42%	5.75%	<b>4.62%</b>
<b>Бүгд</b>	<b>6.09%</b>	<b>12.98%</b>	<b>13.25%</b>	<b>3.03%</b>	<b>6.03%</b>	<b>4.69%</b>	<b>1.88%</b>	<b>2.05%</b>	<b>2.04%</b>	<b>5.69%</b>	<b>4.17%</b>
	(сумаар-by soums)										
<b>Алтанбулаг</b>	2.72%	4.61%	10.30%	1.07%	1.69%	1.05%		0.52%	1.92%	2.43%	<b>10.08%</b>
<b>Аргалант</b>	3.55%	4.38%	2.44%	1.13%	7.61%	1.46%	1.61%	2.10%	1.58%	2.63%	<b>2.93%</b>
<b>Архуст</b>	25.76%	10.29%	15.39%	0.88%	0.78%	0.25%	0.38%	2.30%	2.44%	7.13%	<b>1.50%</b>
<b>Батсүмбэр</b>	50.28%	5.08%	7.81%	2.93%	2.67%	1.95%	1.67%	1.38%	2.83%	8.52%	<b>2.47%</b>
<b>Баян</b>	3.04%	9.62%	39.33%	6.84%						5.08%	<b>12.19%</b>
<b>Баяндэлгэр</b>	20.13%	5.14%	12.16%	10.58%	5.41%	1.14%	2.20%	4.01%	2.29%	6.19%	<b>0.49%</b>
<b>Баянжаргалаг</b>	0.30%	28.91%	8.37%	0.50%	0.32%	1.06%	0.34%	0.51%	0.06%	3.66%	<b>2.67%</b>
<b>Баян-Өнжүүл</b>	0.52%	5.86%	4.49%	2.11%	0.54%	0.86%	2.58%	4.00%	3.64%	2.77%	<b>16.05%</b>
<b>Баянхангай</b>	2.58%	2.12%	8.40%	0.83%	4.94%	1.28%	0.81%	0.34%	0.43%	2.04%	<b>0.49%</b>
<b>Баянцагаан</b>		41.34%	4.13%	3.30%	0.14%			0.14%		8.11%	<b>0.56%</b>
<b>Баянцогт</b>	7.35%	6.78%	29.50%	1.83%	0.73%	3.30%	6.26%	5.55%	4.33%	7.66%	<b>2.80%</b>
<b>Баянчандман</b>	10.79%	3.34%	13.70%	6.13%	7.22%	1.96%	1.73%	0.29%	0.60%	4.47%	<b>0.56%</b>
<b>Борнуур</b>	18.47%	2.17%	44.32%	7.46%	25.78%	25.57%	9.28%	1.16%	0.88%	14.38%	<b>0.59%</b>
<b>Бүрэн</b>	2.26%	47.22%	0.75%	4.77%	6.60%	0.82%	1.23%	0.89%	0.66%	7.64%	<b>13.57%</b>
<b>Дэлгэрхаан</b>	0.52%	1.38%	0.28%	3.79%		0.25%		0.78%	0.90%	0.93%	<b>11.61%</b>
<b>Жаргалант</b>	12.65%	9.74%	40.27%	5.02%	24.39%	8.23%	1.67%	1.65%	4.35%	12.39%	<b>5.46%</b>
<b>Заамар</b>	0.83%	1.47%	3.59%	0.44%	9.20%	1.62%	3.09%	0.97%	0.12%	1.79%	<b>1.25%</b>
<b>Лүн</b>	4.43%	9.24%	20.72%	1.47%	12.61%	4.89%	1.57%	2.21%	1.57%	6.23%	<b>1.10%</b>
<b>Мөнгөнморьт</b>	11.38%	7.15%	7.99%	1.74%	8.67%	14.30%	6.92%	5.98%	4.98%	7.68%	<b>3.57%</b>
<b>Өндөрширээт</b>	1.61%	11.90%	3.52%	1.29%	4.49%	2.03%	2.99%	0.64%	1.49%	3.19%	<b>0.65%</b>
<b>Сүмбэр</b>	4.73%	1.29%	28.60%	1.93%	16.02%	3.69%	2.27%	1.70%	1.59%	7.11%	<b>1.13%</b>
<b>Сэргэлэн</b>	5.14%	3.80%	13.54%	5.33%	3.97%	2.46%	2.42%	1.77%	1.52%	3.93%	<b>3.79%</b>
<b>Угтаал</b>	21.38%	0.97%	31.66%	6.27%	11.73%	33.18%	0.67%	0.27%	0.31%	11.29%	
<b>Цээл</b>	2.48%	2.61%	11.47%	0.89%	9.30%	14.68%	0.72%	0.20%	0.23%	4.23%	<b>0.09%</b>
<b>Эрдэнэ</b>	4.71%	4.39%	4.57%	6.30%	4.84%	6.18%	2.26%	8.99%	11.06%	6.51%	<b>1.62%</b>
<b>Эрдэнэсант</b>	1.61%	29.01%	6.76%	1.02%	1.03%	5.43%	0.78%	1.73%	0.85%	5.32%	<b>0.75%</b>
<b>Зуунмод</b>	5.96%	7.73%	51.31%	1.42%	3.43%	1.35%	1.02%	0.95%	1.43%	5.27%	<b>3.41%</b>
<b>Бүгд</b>	<b>6.09%</b>	<b>12.98%</b>	<b>13.25%</b>	<b>3.03%</b>	<b>6.03%</b>	<b>4.69%</b>	<b>1.88%</b>	<b>2.05%</b>	<b>2.04%</b>	<b>5.69%</b>	<b>4.17%</b>
Төвийн бүс	2.16%	13.92%	8.66%	2.43%	1.40%	1.00%	1.26%	1.77%	1.90%	4.03%	8.44%
Зүүн бүс	8.70%	12.30%	12.02%	5.13%	3.33%	2.83%	1.72%	3.92%	4.26%	5.75%	3.03%
Баруун бүс	3.47%	15.98%	9.07%	2.21%	6.54%	6.26%	1.37%	1.13%	0.84%	5.13%	3.21%
Хойд бүс	16.41%	5.22%	26.56%	4.06%	13.70%	7.53%	3.86%	2.17%	2.49%	8.90%	2.58%



Мал төллөлт - Female breeding stock given birth

сумаар by soums	Төллөсөн эх мал Number of breeding stock, heads					Хорогдсон төл Number of losses young animals					Бойжсон төл Number of survivals, heads				
	Ингэ female camels	Гүү mare	Үнээ cow	Эм		Бо- тго young camels	Уна- га foals	Ту- гал calves	Хурга lambs	Ишиг kids	Бо- тго young camels	Унага foals	Тугал calves	Хурга lambs	Ишиг kids
				хонь ewe	ямаа female goat										
Алтанбулаг	12	3548	3050	38000	26402		605	320	3320	2915	12	2943	2730	34680	23487
Аргалант	13	1191	1130	14795	11900	5	31	24	375	416	8	1160	1106	14420	11484
Архуст	2	558	434	9635	7760		54	21	118	82	2	504	413	9517	7678
Батсүмбэр	3	1118	5356	9523	9387		83	152	191	213	3	1035	5204	9528	9492
Баян	15	240	379	13220	8280		60	43	1415	1180	15	180	336	11805	7100
Баяндэлгэр	2	1601	1326	20757	11412		11	28	64	71	2	1590	1298	20773	11377
Баянжаргалан	113	2679	1516	24580	15180	8	179	118	359	512	105	2500	1398	24221	14668
Баян-Өнжүүл	28	3120	2050	26848	21180	2	505	172	4210	3751	26	2615	1878	22968	17715
Баянхангай		492	679	13270	8999		3	5	31	77		489	674	13239	8922
Баянцагаан	16	162	338	23311	17452		18	26	96	91	16	144	312	23260	17412
Баянцогт		1761	1612	16599	13380		112	58	311	475		1649	1554	16618	13383
Баянчандмань		373	986	7309	6438		6	17	26	36		367	969	7297	6423
Борнуур	16	1432	3110	16460	14743		27	24	72	87	16	1405	3086	16388	14676
Бүрэн	2	1000	753	34997	20338		668	408	3144	3526	2	332	345	31853	16812
Дэлгэрхаан	1	255	323	11346	9632		59	80	962	1414	1	196	243	10384	8318
Жаргалант	17	1220	1898	17150	14398	1	104	66	1040	740	16	1116	1832	16870	13968
Заамар		1540	1270	18504	17519		96	20	107	268		1444	1250	18561	17590
Лүн	40	2310	1966	31870	23698		23	12	303	324	40	2287	1954	31579	23424
Мөнгөнморьт		465	870	7580	4400		35	23	265	153		430	847	7315	4247
Өндөрширээт	1	2183	1447	23659	18681		61	17	116	104	1	2122	1430	23543	18577
Сүмбэр		270	1098	5400	4503		16	8	43	60		254	1090	5357	4443
Сэргэлэн	6	1843	1064	14003	9608		175	95	423	312	6	1668	969	13580	9296
Угтаал		1839	1689	13594	11286							1839	1689	13798	11480
Цээл	3	1211	1008	11726	10373				9	13	3	1211	1008	11752	10468
Эрдэнэ	4	2179	4386	26442	20548		241	194	186	244	4	1938	4192	26256	20304
Эрдэнэсант	18	3940	2043	47531	35796		72	46	251	303	18	3868	1997	47523	35735
Зуунмод		575	911	7347	6369		31	15	191	281		544	896	7156	6088
<b>Дүн</b>	<b>312</b>	<b>39105</b>	<b>42692</b>	<b>505456</b>	<b>379662</b>	<b>16</b>	<b>3275</b>	<b>1992</b>	<b>17628</b>	<b>17648</b>	<b>296</b>	<b>35830</b>	<b>40700</b>	<b>490241</b>	<b>364567</b>
Төвийн бүс	62	9248	7413	109509	81011	2	1334	628	8240	7350	60	7914	6785	101644	73998
Зүүн бүс	136	7722	8911	102214	67580	8	580	427	2407	2242	128	7142	8484	99887	65374
Баруун бүс	65	14770	11178	206497	156322		982	588	4923	6029	65	13788	10590	202232	151326
Хойд бүс	49	7365	15190	87236	74749	6	379	349	2058	2027	43	6986	14841	86478	73869

Том малын зүй бус хорогдол

2008 оны 10-р сарын 1-ний байдлаар оны эхний малын 2.96 хувь буюу 77750 том мал зүй бусаар хорогдсон нь 2007 оны мөн үеэс 7.35 дахин буюу 8314 толгойгоор өсч; 1999-2007 оны мөн үеүдийн дунджаас 36.1 хувь 28075 толгойгоор буурлаа. Хамгийн их хорогдолтой 5 сум Дэлгэрхаан, Бүрэн, Баян-өнжүүл, Алтанбулаг, Архуст сумд оны эхний малынхаа 18.40-3.98 хувь 15448-2134 том мал зүй бусаар хорогдуулсан нь аймгийн бүх хорогдлын 78.50 хувь (бүгд 61040) эзлэв.

Оны эхний тэмээний 0,86; адууны 3.07; үхрийн 20.05; хонины 2.47; ямааны 7.75 хувь нь тус бүр хорогдов. Бүх зүй бусаар хорогдсон малын 37.30 хувь нь өвчнөөр, 33.67 хувь нь хээлтэгч мал эзлэв.

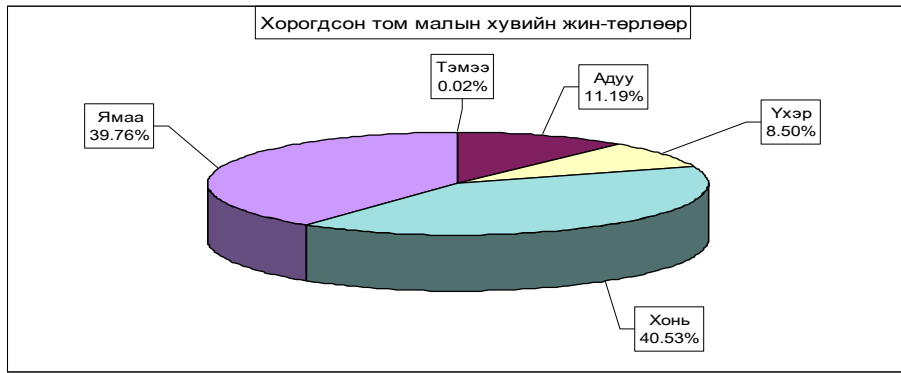

Том малын зүй бус хорогдол - Natural losses of adult animals

	Хорогдсон том мал - толгой						үүнээс - өвчнөөр ухсан мал						Хорогдсон хэзэгтэй						Зэлэх хувь		Зөрүүл(+,-) Change(+,-)						
	Number of losses adult animals, heads						of which losses animals due to the diseases												хорог-	өвчнөөр							
	Малын төрлөөр - by types of animals																		долл	ухсан малд							
	Бүгд	Тэмээ	Адуу	Үхэр	Хонь	Ямаа	Бүгд	Тэмээ	Адуу	Үхэр	Хонь	Ямаа	Бүгд	Тэмээ	Адуу	Үхэр	Хонь	Ямаа	Бүгд	Тэмээ	Адуу	Үхэр	Хонь	Ямаа	хорог-	өвчнөөр	2008-09
	Total	camel	horse	cattle	sheep	goat	Total	camel	horse	cattle	sheep	goat	Total	camel	horse	cattle	sheep	goat	Total	camel	horse	cattle	sheep	goat	losses	animals due to the diseases	2007-09
Алтанбулаг	8783		760	565	3868	3590	368		48	75	135	110							11.30%						4.19%	8353	
Аргалдт	600		91	79	204	226	264		48	40	86	90	185		24	30	61	70	0.77%						44.00%	343	
Аруус	2134		86	58	1540	450	2134		86	58	1540	450	439		40	12	253	134	2.74%						100.00%	1828	
Батсүмбэр	767		106	275	199	187	207		31	61	58	57	364		50	102	104	108	0.99%						26.99%	-3	
Баян	1809		560	200	448	601							846		258	74	202	312	2.33%							1728	
Баяндагзар	282	1	43	35	117	86	108		20	12	38	38	92		20	17	31	24	0.36%						38.30%	-37	
Баянжаргалан	717		382	14	196	125	151		130	1	10	10	350		168	10	100	72	0.92%						21.06%	676	
Баян-Өнжүүл	10067	7	280	93	6040	3647	316		28	16	216	56	3824	1	31	9	1981	1802	12.95%						3.14%	9209	
Баянхангай	657		3	7	83	564	50						274		49	225	0.85%								7.61%	610	
Баянцагаан	1985	4	826	396	393	366	511	2	374	48	34	53	582	1	285	86	112	98	2.55%						25.74%	1784	
Баянцогт	677		105	47	249	276	191		22	15	74	80	283		27	16	121	119	0.87%						28.21%	347	
Баянцандмань	138		7	34	23	74	27		6	8	5	8	25		2	4	12	7	0.18%						19.57%	93	
Борнуур	248		46	24	87	91	125		22	13	43	47	100		10	15	36	39	0.32%						50.4%	130	
Бүрэн	24608		2530	1685	9900	10493	33206		2510	1590	9490	9658	14398		1340	936	5610	6612	31.65%						94.31%	23793	
Дэлгэрдаан	15448	3	1932	2469	4527	6517	1170		170				2046	3	318	308	702	715	19.87%						1.10%	15371	
Жаргалант	609		78	80	256	195	118		17	16	42	43	160		24	28	46	62	0.78%						19.38%	335	
Замар	370		42	17	142	169	27		3	3	13	8	23		2	2	9	10	0.48%						7.30%	285	
Лүн	2137	1	164	62	985	925	103		61	42	215	1	16	17	63	118	2.75%								4.8%	1914	
Мөнхморьт	436		52	48	231	105	125		2	5	95	23	175		18	28	94	35	0.56%						28.67%	-218	
Өндөрширээт	530		64	27	266	173	14		14				530		64	27	266	173	0.68%						2.64%	362	
Сүмбэр	163		18	12	69	64							30		4	19	7	0.21%								28	
Сэргэлэн	1133	2	213	71	412	435	95		95				638		112	43	265	218	1.46%						8.38%	853	
Угтаал	38		9	2	17	10	28		7	2	11	8	10		2		6	2	0.05%						73.68%	6	
Цэцэг	438		34	28	82	294	98		9	12	31	46	168		13	16	37	102	0.56%						22.37%	383	
Эрдэнэ	735		149	126	214	246	127		21	19	49	38	80		19	14	21	26	0.95%						17.28%	-479	
Эрдэнэсант	1666		101	84	713	768	80		12	5	24	39	181		12	14	64	91	2.14%						4.80%	1206	
Зуунмод	575		17	68	250	240	358		5	16	177	160	167		5	29	59	74	0.74%						62.26%	536	
<b>Бүгд дүн</b>	<b>7750</b>	<b>18</b>	<b>8898</b>	<b>6606</b>	<b>31511</b>	<b>30917</b>	<b>29093</b>	<b>2</b>	<b>3680</b>	<b>1975</b>	<b>12253</b>	<b>11093</b>	<b>26185</b>	<b>6</b>	<b>2760</b>	<b>1841</b>	<b>16323</b>	<b>11255</b>	<b>100%</b>						<b>37.36%</b>	<b>69436</b>	
2007-09	8314	9	1163	860	3599	2893	2839	3	388	268	1210	970	2534	3	428	302	970	831	100%							34.15%	
Зөр. (тооцоо)	69436	9	7535	5746	27912	28294	26164	-1	3292	1707	11043	10123	23651	3	2332	1539	9353	10424									
үү. (хувиар)	835.2%	100.0%	847.9%	668.1%	775.5%	1052.3%	921.6%	-33.3%	848.5%	636.9%	912.6%	1043.6%	933.3%	100.0%	544.9%	509.6%	964.2%	1254.4%									



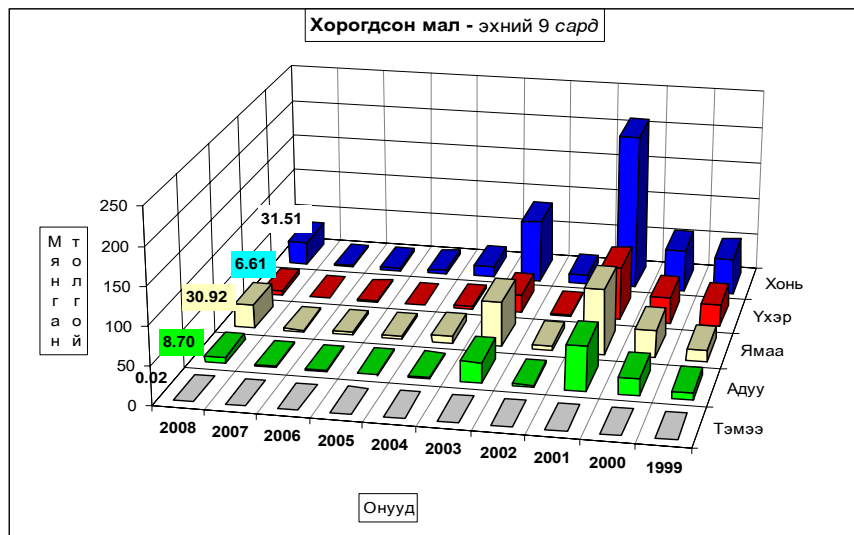

**Том малын зүй бус хорогдол - Natural losses of adult animals**

	Эхний 9 сард - as of first 9 months										дундаж 1999- 2007	2008
	1999	2000	2001	2002	2003	2004	2005	2006	2007			
<b>Тэмээ</b>	73	100	506	21	96	8	6	10	9	92	18	
<b>Адуу</b>	9474	22180	59163	2795	27385	3043	1808	1677	1163	14299	<b>8698</b>	
<b>Хонь</b>	28853	34929	69937	2238	23198	3173	1023	739	860	18328	<b>6606</b>	
<b>Ямаа</b>	48417	55115	208482	11652	82550	14320	4957	3889	3599	48109	<b>31511</b>	
<b>Бүгд</b>	<b>15771</b>	<b>35943</b>	<b>86643</b>	<b>6302</b>	<b>60548</b>	<b>9139</b>	<b>4094</b>	<b>3856</b>	<b>2683</b>	<b>24998</b>	<b>30917</b>	
	<b>102588</b>	<b>148267</b>	<b>424731</b>	<b>23008</b>	<b>193777</b>	<b>29683</b>	<b>11888</b>	<b>10171</b>	<b>8314</b>	<b>105825</b>	<b>7750</b>	
	(сумаар-by soms)											
Алтанбулаг	5087	7556	32728	1466	5194	909	808	301	430	6053	<b>8783</b>	
Аргалант	674	2732	15689	355	1299	333	338	400	257	2453	<b>600</b>	
Архуст	4882	1370	10016	692	1204	186	221	814	306	2188	<b>2134</b>	
Батсүмбэр	25646	445	8441	785	1582	875	513	313	770	4374	<b>767</b>	
Баян	848	2328	42929	348	83	7	7	7	81	5180	<b>1809</b>	
Баяндэлгэр	6502	569	6499	1415	2720	770	648	574	319	2224	<b>282</b>	
Баянжаргалан	842	12398	31367	2193	888	143	271	231	41	5375	<b>717</b>	
Баян-Өнжүүл	3046	12224	18876	1251	13939	395	418	732	858	5749	<b>10067</b>	
Баянхангай	1152	754	7823	114	6905	127	262	46	47	1914	<b>667</b>	
Баянцагаан	1740	20388	57968	244	554	221	3	191	201	9057	<b>1985</b>	
Баянцогт	2552	1547	16491	496	7902	232	760	411	330	3413	<b>677</b>	
Баянчандмань	1879	260	5495	68	4033	481	212	21	45	1388	<b>138</b>	
Борнуур	6493	317	10508	827	6464	671	399	106	118	2878	<b>248</b>	
Бүрэн	1203	27733	12868	1549	16476	1550	532	876	815	7067	<b>24608</b>	
Дэлгэрхаан	363	7799	1743	3385	1679	224	30	373	77	1741	<b>15448</b>	
Жаргалант	4127	1649	14885	553	7321	1554	228	231	274	3425	<b>609</b>	
Заамар	173	771	3131	358	21275	625	249	73	85	2971	<b>370</b>	
Лүн	3163	12760	26095	676	18574	1754	778	1113	223	7237	<b>2137</b>	
Мөнгөнморьт	2220	683	1036	578	1076	2388	655	445	654	1082	<b>436</b>	
Өндөрширээт	944	7363	17298	391	14919	1242	817	178	168	4813	<b>530</b>	
Сүмбэр	1494	296	5312	144	2226	501	145	92	135	1149	<b>163</b>	
Сэргэлэн	7924	1775	23091	1339	980	584	404	697	280	4119	<b>1133</b>	
Угтаал	11424	360	18435	633	14107	3470	210	73	32	5416	<b>38</b>	
Цээл	2155	830	9381	258	23417	7212	196	34	55	4838	<b>438</b>	
Эрдэнэ	3037	665	8794	1397	1678	1100	520	896	1214	2145	<b>735</b>	
Эрдэнэсант	2215	22408	10030	1376	16677	2080	2095	754	460	6455	<b>1666</b>	
Зуунмод	803	287	7802	117	605	56	169	196	39	1119	<b>575</b>	
<b>Бүгд</b>	<b>102588</b>	<b>148267</b>	<b>424731</b>	<b>23008</b>	<b>193777</b>	<b>29683</b>	<b>11888</b>	<b>10171</b>	<b>8314</b>	<b>105825</b>	<b>7750</b>	
Төвийн бүс	18600	42230	140465	4417	21272	2165	1802	2117	1808	26097	22543	
Зүүн бүс	18331	18013	100641	6623	7649	4587	2322	2960	2615	18193	6113	
Баруун бүс	22792	80778	106804	8740	134029	18284	5169	3520	1962	42453	45892	
Хойд бүс	42865	7246	76821	3228	30827	4647	2595	1574	1929	19081	3202	

Том малын зүй бус хорогдол - Natural losses of adult animals

	Оны эхний малд эзлэх хувь-Percentage of losses to total livestock at beginning of year										
	Эхний 9 сард - as of first 9 months										
	1999	2000	2001	2002	2003	2004	2005	2006	2007	дундаж 1999-2007	2008
<b>Тэмээ</b>	1.79%	2.40%	14.01%	0.73%	3.53%	0.31%	0.25%	0.46%	0.42%	2.99%	0.86%
<b>Адуу</b>	3.13%	7.30%	23.71%	1.45%	14.74%	1.84%	1.07%	0.93%	0.59%	6.54%	3.07%
<b>Үхэр</b>	10.95%	14.48%	37.96%	1.86%	21.23%	3.47%	1.10%	0.68%	0.66%	12.11%	20.05%
<b>Хонь</b>	4.13%	4.69%	18.93%	1.30%	10.23%	1.98%	0.67%	0.45%	0.35%	5.15%	2.47%
<b>Ямаа</b>	3.18%	7.28%	17.92%	1.38%	12.27%	1.86%	0.76%	0.61%	0.33%	4.89%	7.75%
<b>Бүгд</b>	<b>4.58%</b>	<b>6.68%</b>	<b>21.00%</b>	<b>1.38%</b>	<b>12.13%</b>	<b>2.01%</b>	<b>0.77%</b>	<b>0.57%</b>	<b>0.38%</b>	<b>5.82%</b>	<b>2.96%</b>
(сумаар-by soms)											
Алтанбулаг	3.76%	4.91%	23.94%	1.55%	5.39%	1.02%	0.77%	0.24%	0.28%	5.18%	5.08%
Аргалант	1.08%	4.44%	32.71%	0.91%	3.58%	0.83%	0.77%	0.87%	0.44%	5.20%	0.86%
Архуст	9.78%	2.81%	20.64%	1.91%	3.81%	0.57%	0.64%	2.19%	0.57%	5.48%	3.98%
Батсүмбэр	37.92%	0.96%	16.31%	1.50%	2.67%	1.65%	1.22%	0.70%	1.41%	8.40%	1.13%
Баян	1.08%	2.91%	63.97%	1.21%	0.29%	0.02%	0.02%	0.13%	10.20%	2.87%	
Баяндэлгэр	8.56%	0.93%	11.27%	2.50%	4.39%	1.18%	1.01%	0.85%	0.40%	3.48%	0.31%
Баянжаргалан	0.96%	12.10%	33.57%	3.73%	1.43%	0.20%	0.32%	0.23%	0.04%	6.49%	0.54%
Баян-Өнжүүл	2.19%	8.66%	16.04%	1.22%	14.44%	0.44%	0.39%	0.58%	0.57%	5.00%	5.78%
Баянхангай	3.04%	1.77%	16.31%	0.26%	15.82%	0.30%	0.65%	0.10%	0.08%	4.45%	0.96%
Баянцагаан	1.12%	12.45%	48.16%	0.37%	0.85%	0.27%	0.00%	0.18%	0.17%	8.48%	1.54%
Баянцогт	3.75%	2.32%	24.09%	1.03%	19.27%	0.58%	1.62%	0.77%	0.51%	6.31%	0.79%
Баянчандмань	5.47%	0.91%	17.60%	0.26%	14.66%	2.04%	0.81%	0.07%	0.12%	4.90%	0.31%
Борнуур	9.98%	0.59%	17.26%	1.65%	12.11%	1.43%	0.85%	0.20%	0.18%	5.37%	0.30%
Бүрэн	0.75%	17.11%	10.69%	1.34%	15.26%	1.56%	0.49%	0.71%	0.54%	5.66%	13.72%
Дэлгэрхаан	0.48%	10.73%	3.94%	7.26%	4.25%	0.52%	0.06%	0.67%	0.12%	3.28%	18.40%
Жаргалант	6.63%	2.50%	20.04%	0.91%	11.01%	3.73%	0.51%	0.47%	0.44%	5.89%	0.67%
Заамар	0.21%	0.83%	3.19%	0.36%	29.08%	1.18%	0.52%	0.13%	0.12%	3.94%	0.38%
Лун	2.50%	9.74%	19.48%	0.58%	16.83%	2.00%	0.91%	1.11%	0.19%	6.50%	1.41%
Мөнгөнморьт	6.83%	2.36%	3.63%	1.73%	3.13%	7.77%	2.48%	1.62%	1.97%	3.57%	1.11%
Өндөрширээт	1.09%	7.92%	20.05%	0.48%	19.60%	1.94%	1.30%	0.24%	0.19%	6.18%	0.46%
Сүмбэр	5.31%	1.18%	19.93%	0.76%	10.16%	2.85%	0.94%	0.52%	0.60%	5.36%	0.56%
Сэргэлэн	7.92%	2.06%	28.75%	2.79%	2.20%	1.31%	0.74%	1.04%	0.37%	6.27%	1.60%
Угтаал	16.09%	0.54%	25.50%	1.18%	27.81%	8.33%	0.55%	0.17%	0.06%	9.94%	0.05%
Цээл	3.95%	1.46%	15.19%	0.46%	41.60%	21.67%	0.71%	0.10%	0.12%	10.18%	0.66%
Эрдэнэ	3.98%	0.97%	11.41%	1.94%	2.22%	1.31%	0.66%	1.00%	1.13%	2.75%	0.58%
Эрдэнэсант	1.27%	12.31%	7.08%	1.00%	14.16%	2.01%	1.82%	0.56%	0.27%	4.66%	0.76%
Зуунмод	1.63%	0.78%	29.21%	0.51%	3.02%	0.27%	0.69%	0.80%	0.12%	3.97%	1.46%
<b>Бүгд</b>	<b>4.58%</b>	<b>6.68%</b>	<b>21.00%</b>	<b>1.38%</b>	<b>12.13%</b>	<b>2.01%</b>	<b>0.77%</b>	<b>0.57%</b>	<b>0.38%</b>	<b>5.82%</b>	<b>2.96%</b>
Төвийн бүс	3.21%	7.26%	29.15%	1.32%	6.60%	0.66%	0.47%	0.47%	0.34%	6.04%	3.84%
Зүүн бүс	4.57%	4.62%	27.03%	2.32%	2.60%	1.44%	0.71%	0.79%	0.58%	5.27%	1.21%
Баруун бүс	2.62%	8.99%	13.24%	1.16%	19.84%	3.22%	0.90%	0.53%	0.24%	5.85%	4.31%
Хойд бүс	11.05%	2.09%	21.27%	1.09%	10.08%	1.77%	0.98%	0.54%	0.53%	6.06%	0.68%

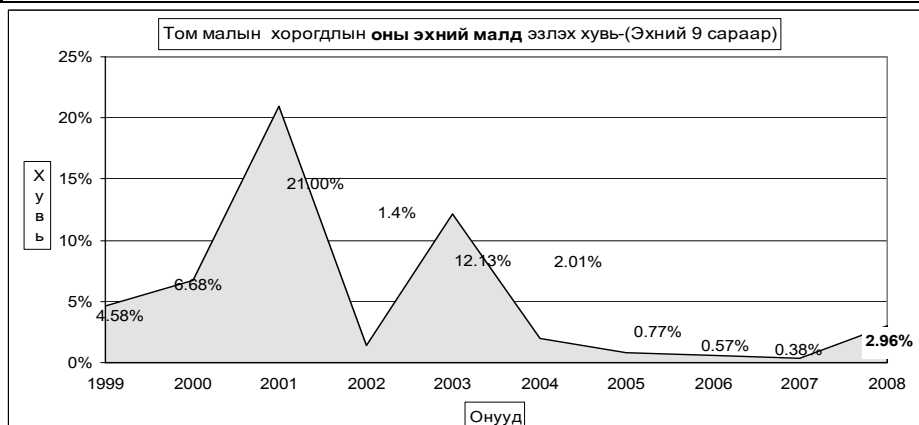



## А Ж Ү Й Л Д В Э Р

Өмчийн бүх төрлийн аж үйлдвэрийн газрууд оны эхний 9 сард (2000 оны зэрэгцүүлсэн үнэнд шилжүүлснээр) **3405.68** сая ₮-ийн бүтээгдэхүүн үйлдвэрлэсэн нь өмнөх оны мөн үеэс **11.0 хувь** буюу **337.13** сая ₮-өөр **өсөв**. Аймгийн нийт бүтээгдэхүүний үйлдвэрлэл **өссөн** нь уул уурхай олборлох болон боловсруулах салбарын үйлдвэрлэл өмнөх оны мөн үеэс **8.0-51.0** хувь буюу **73.17-380.56** сая ₮-өөр өссөн нь нөлөөлөв. Уур ус, дулааны үйлдвэрлэл бага хэмжээгээр буурсан боловч аймгийн үйлдвэрлэлийн голлох үүргийг гүйцэтгэдэг Да-Ди Монгол бүр мөсөн зогссон, Ажлын хувцас холдинг ХХК-ны ажиллагсадын тоо өмнөх оноос 3.0 дахин буурч, захиалга буурсан нь **200 гаруй** сая ₮-ийн бүтээгдэхүүн нэмж үйлдвэрлэх боломж алдав. Оны үнээр нийт бүтээгдэхүүний үйлдвэрлэлтэнд эзлэх сумдын үйлдвэрлэсэн бүтээгдэхүүний хувийн жингээс үзэхэд **Зуунмод, Баянцагаан, Баянцогт, Баян, Батсүмбэр, Заамар** сумд **29.42-1.76** (эдгээр сумдын үйлдвэрлэлт **83.32**) хувийг эзлэв.

Оны эхний 09 сарын байдлаар аймгийн нийт үйлдвэрлэлтэнд дулааны эрчим хүч 39.80, боловсруулах үйлдвэрлэл 29.16, ашигт малтмал олборлолт 31.04 хувийг тус тус эзлэв.

АЖ ҮЙЛДВЭРИЙН НИЙТ ҮЙЛДВЭРЛЭЛТ салбараар, 2000 оны зэрэгцүүлэх үнээр,  
МЯН.ТӨГ

GROSS INDUSTRIAL OUTPUT, by division, at constant prices of 2000 / mln tog/

АЖ ҮЙЛДВЭРИЙН САЛБАР INDUSTRIAL SECTOR	2007 IX	2008 IX	2007 I-IX	2008 I-IX	Дүнд эзлэх % Percentage share to total		2008 2007%
					2007 -I-IX	2008 -I-IX	
<b>Нийт дүн</b> <b>Total</b>	<b>129.62</b>	<b>38.58</b>	<b>3,068.55</b>	<b>3,405.68</b>	<b>100.0</b>	<b>100.0</b>	<b>111.0%</b>
<b>Ашигт малтмал олборлолт</b> <b>mining and quarrying</b>	<b>49.30</b>	<b>9.28</b>	<b>676.53</b>	<b>1,057.09</b>	<b>22.05%</b>	<b>31.04</b>	<b>151.0%</b>
<b>Боловсруулах аж үйлдвэр / manufacturing/</b>	<b>79.7</b>	<b>28.73</b>	<b>919.8</b>	<b>992.97</b>	<b>29.97</b>	<b>29.16</b>	<b>108.0%</b>
<b>Хүнсний бүтээгдэхүүн, ундаа үйлдвэрлэл</b> <b>Manufacture of food products and beverages</b>	<b>33.67</b>	<b>10.46</b>	<b>198.28</b>	<b>144.80</b>	<b>6.46%</b>	<b>4.25%</b>	<b>73.0%</b>
Сүү, сүүн бүтээгдэхүүн үйлдвэрлэл Manufacture of dairy products	3.00		3.00	7.35	0.098%	0.216%	245.0%
Үр тарианы гурил, цардуул, малын тэжээл Manufacture of grain mill products, starches, starch products, and prepared animal feeds	0.00		0.00		0.00%	0.00%	0.0%
Хүнсний бусад бүтээгдэхүүний үйлдвэрлэл Manufacture of other food products	6.86	8.09	82.97	70.31	2.70%	2.06%	84.7%
Ундаа үйлдвэрлэл/сэтгүүрүүлэх ундаа ороод/ Manufacture of beverages	23.81	2.37	112.31	67.14	3.66%	1.97%	59.8%
<b>Нэхмэлийн үйлдвэрлэл</b> <b>Manufacture of textiles</b>	<b>5.05</b>	<b>2.32</b>	<b>17.70</b>	<b>16.09</b>	<b>0.58%</b>	<b>0.47%</b>	<b>90.9%</b>
Хувцас үйлдвэрлэл, үслэг арьс боловсруулалт Manufacture of wearing apparel dressing and dyeing of fur	22.51	7.23	322.62	169.54	10.51%	4.98%	52.5%
Арьс шир боловсруулах, ширэн эдлэл, гутал үйлдвэрлэл Tanning, dressing of leather, manufacture of luggage, handbag, saddlery harnesses, footwear	4.91	2.99	199.29	523.74	6.49%	15.38%	262.8%
Мод, модон эдлэл Manufacture of wood and wooden products	6.11	3.61	47.72	42.76	1.56%	1.26%	89.6%
Нийтлэх, хэвлэх, дуу бичлэг хийх ажиллагаа Publishing, printing and reproduction of recorded media	0.13	0.12	88.79	51.55	0.03	1.51%	58.1%
Төмрийн үйлдвэрлэл Manufacture of basic metals	7.34	2.02	45.36	44.48	1.48%	1.31%	98.1%
Цахилгаан, дулаан, уур үйлдвэрлэл Electricity, thermal energy, steam	<b>0.60</b>	<b>0.56</b>	<b>1,472.26</b>	<b>1,355.62</b>	<b>48.0</b>	<b>39.80</b>	<b>92.1%</b>
Цахилгаан, дулаан, уур үйлдвэрлэл Electricity, thermal energy, steam	0.00	0.00	1465.74	1348.98	99.56	99.51	92.0%
Ус ариутгал, усан хангамж Collection, purification and distribution of water	0.60	0.56	6.52	6.64	0.44	0.49	101.8%

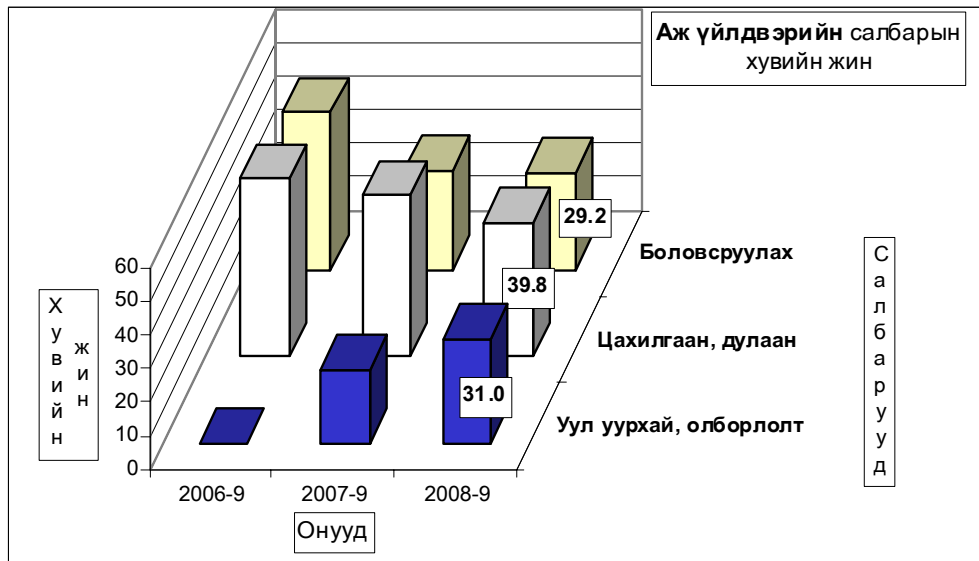

АЖ ҮЙЛДВЭРИЙН БҮТЭЭГДЭХҮҮНИЙ ҮЙЛДВЭРЛЭЛТ, оны үнээр  
SALES OF INDUSTRIAL OUTPUT, at current price

/сумдаар/	Бүтэн 9 сарын гүйцэтгэл мян -₮, m In.tog			Дүнд эзлэх хувь Percentage share to total		
	2006 он	2007 он	2008 он	2006	2007	2008
	Алтанбулаг	32,883.3	41,275.0	56,045.0	1.29	0.93
Аргалант	33,163.1	30,786.8	38,059.6	1.30	0.69	0.72
Архуст	16,015.8	65,967.0	82,816.1	0.63	1.49	1.57
Батсүмбэр	79,407.3	58,936.9	145,157.2	3.11	1.33	2.74
Баян	19,111.8	96,951.2	176,903.5	0.75	2.18	3.34
Баяндэлгэр	28,747.0	86,998.5	42,665.9	1.12	1.96	0.81
Баянжаргалан	11,145.6	10,871.0	20,711.3	0.44	0.24	0.39
Баян-Өнжүүл	23,503.6	20,483.7	31,755.4	0.92	0.46	0.60
Баянхангай	29,476.0	33,028.9	44,544.8	1.15	0.74	0.84
Баянцагаан	7,381.5	918,401.3	1,434,780.2	0.29	20.69	27.13
Баянцогт	407,939.2	837,180.0	1,001,178.3	15.96	18.86	18.93
Баянчандмань	64,255.6	540,150.3	58,121.9	2.51	12.17	1.10
Борнуур	45,949.9	55,130.7	62,397.9	1.80	1.24	1.18
Бүрэн	16,558.0	36,497.1	39,973.1	0.65	0.82	0.76
Дэлгэрхаан	20,848.2	15,616.0	27,118.9	0.82	0.35	0.51
Жаргалант	53,599.4	43,953.0	58,850.0	2.10	0.99	1.11
Заамар	45,984.6	68,279.2	93,303.4	1.80	1.54	1.76
Лүн	35,128.7	34,130.7	27,540.2	1.37	0.77	0.52
Мөнгөнморьт	26,501.7	25,207.7	46,863.3	1.04	0.57	0.89
Өндөрширээт	29,086.7	8,361.9	12,571.6	1.14	0.19	0.24
Сүмбэр	2,107.6	2,006.8	1,576.3	0.08	0.05	0.03
Сэргэлэн	21,087.5	42,883.5	53,039.3	0.82	0.97	1.00
Угтаал	27,209.4	29,884.1	29,439.3	1.06	0.67	0.56
Цээл	32,659.4	30,726.4	34,943.0	1.28	0.69	0.66
Эрдэнэ	28,594.1	28,516.2	57,756.8	1.12	0.64	1.09
Эрдэнэсант	24,931.6	30,770.0	54,992.5	0.98	0.69	1.04
Зуунмод	1,393,416.9	1,246,790.7	1,556,048.1	54.50	28.08	29.42
<b>Аймгийн дүн</b>	<b>2,556,693.5</b>	<b>4,439,784.6</b>	<b>5,289,152.9</b>	<b>100.0</b>	<b>100.0</b>	<b>100.0</b>
Төвийн бүс	1,478,272.8	2,269,834.2	3,131,668.0	57.82	51.12	59.21
Зүүн бүс	130,116.0	314,511.6	427,716.9	5.09	7.08	8.09
Баруун бүс	261,882.6	287,294.3	364,426.8	10.24	6.47	6.89
Хойт бүс	686,422.1	1,568,144.5	1,365,341.2	26.85	35.32	25.81

Энэ сард аж үйлдвэрийн гол нэр төрлийн 38 бүтээгдэхүүнээс 15 нэрийн бүтээгдэхүүний үйлдвэрлэл өнгөрсөн оны мөн үеэс нэмэгдлээ. Нэр төрлөөр нь үзвэл ногооны консерв, сүү, сүүн бүтээгдэхүүн, түгээсэн цэвэр ус, сувагжуулалт, монгол гутал, гэрийн мод, зүсмэл материал, алт мөнгөн эдлэл, төмөр эдлэл, хайлуур жоншны баяжмал, шохой, цагаан тугалга, эсгий эдлэл, хөнгөн блок, угаасан ноос зэрэг бүтээгдэхүүний үйлдвэрлэл өсч, дулаан үйлдвэрлэл, монгол дээл, сүлжмэл эдлэл, эмэгтэй хослол, ажлын бээлий, савхин болон эсгий гутал, эсгий, төрөл бүрийн чамц, өмд, шорт, архи, ундаа, талх, нарийн боов, ном товхимол, хүснэгт маягт, бусад хэвлэлийн зүйл, гэрийн модон хэрэглэл, зуух пийшин, үнэт металл гоёлын зүйлс, гянтболдын баяжмал, хэрэглээний мод зэрэг 23 нэрийн бүтээгдэхүүний үйлдвэрлэл буурав.

ГОЛ НЭР ТӨРЛИЙН БҮТЭЭГДЭХҮҮН ҮЙЛДВЭРЛЭЛТ  
PRODUCTION OF MAJOR COMMODITIES

Гол нэр төрлийн бүтээгдэхүүн	MAJOR COMMODITIES	Хэмжээ нэгж	units	2007 IX	2008 IX	2007 I-IX	2008 I-IX	2008-I-IX 2007-I-IX
Цахилгаан дулааны эрчим хүч үйлдвэрлэл, усан хангамж	Electricity, thermal energy and water supply							
Дул. Эрчим хүч	Thermal energy	мян.г.кн	thous.Gcal	2.6	4.6	174.5	160.6	92.0
Түгээсэн цэвэр ус	Distribution water	мян/м3	thous.m3	11.1	13.8	100.4	110.9	110.5
Сувагжуулалт үйлдвэр	Collection, purification and distribution water	мян/м3	thous.m3	3.2	4.9	35.0	35.6	101.7
Алт	Mining and quarrind Gold	кг	kg					
Гинболдын баяжмал	Tungsten concentrate	тн	tons	250		5983		
Хайлуур Жоншны баяжмал	Fluorspar concentrate	тн	tons	15.1	160.0	205.1	10012.0	4881.5
Шохой	Lime	тн	tons	211.5		1693.5	2248.0	132.7
Цагаан тугалга		мян.тн			8.6		34.6	
Боловсруулах аж үйлдвэр	Manufacturing							
Монгол дээл, тэрлэг бүгд	Mongolian traditional costume "DEEL"	ширхэг	pieces	406	343	4848	4412	91.0
Сүлжмэл эдлэл	Knitted goods	мян.төг	thous.teg	5063.0	2318.0	17700.8	16092.6	90.9
Савхин гутал бүгд	Leather footwear	хос	pairc	132	95	1355	1010	74.5
Эмэгтэй хослол	Female suits	хос	pairc	330	94	911	882	96.8
Эсгий гутал бүгд	felt boots	хос	pairc	800.0	410	2679	1125	42.0
Монгол гутал бүгд		хос	pairc				28	
Хавс	Carpet	мян.кв.м	thous.m2					
Хэрэглээний мод	Wood as a fuel	мян.м3	thous.m3			0.1		
Фурил	W heat flour	тонн	tons					
Талх	Bread	тонн	tons	8.0	11.0	104.5	78.2	74.8
Нарийн боов	bakery products	тонн	tons	5.3	6.4	61.4	53.3	86.8
Ногооны консерв		тонн	tons					
Хүшний самар		тонн	tons					
Араагийн гурил		тонн	tons			0.3	0.8	266.7
Савхин дээл, куртка	Leather jacket	ширхэг	pieces					
Костюм	Suits	хос	pairc					
Гэрийн мод		ширхэг	pieces		2		4	
Гэрийн мод, модон эдлэл	Wood and wooden articles	мян.төг	thous.teg	5465	3129.0	39005.9	29401.8	75.4
Ундаа	Soft drinks	мян.литр	thous.l	6.5		46.8	5.6	12.2
Зүсмэл материал	Sawn wood	м3	m3	0.1	0.017	1.0	1.578	152.5
Тэжээл	Fodder	тонн	tons					
Куртка	Jacket	ширхэг	pieces					
Чамц, Желет	Sweater	ширхэг	pieces	14450	5014	270221	14978	5.5
Өмд	Troosers @ pants	ширхэг	pieces	8114	26	151635	150560	99.3
Шорт	shorts	ширхэг	pieces			49399		
Хөөвөртэй бээлий	jeans skirt	ширхэг	pieces	606	100	1831	100	5.5
Хөнгөн блок		тонн	tons		2.6		3.2	
Алт, мөнгөн эдлэл	Jewellery	ширхэг	pieces		8	16	166	1037.5
Шахмалтуш		ширхэг	pieces					
Зуух, яндан, пийшин	oven, chimney	ширхэг	pieces	2	3	49	32	65.3
Төмөр эдлэл		мян.төг	thous.teg	580.0	425.0	3662.2	4599.5	125.0
Үнэт металл гоёлын зүйлс		ширхэг	pieces	11	2	66	54	81.8
Барилгын хаалга, цонх	Building door and windows	мян.м.кв	thous.m2					
Архи, дарс	Alcohol drinks	мян.литр	thous.l	9.7	1.0	44.8	28.0	62.5
Сонин	Newspaper	мхдх	min.pr.p					
Ном товхимол	Book	мхдх	min.pr.p			146.8	85.8	58.4
Хүснэгт маягт	Charters	мхдх	min.pr.p	10.5	1.5	58.5	7.1	12.1
Бланк / бусад	Blank /others/	мян.ш	min.pieces	0.0	0.4	0.02	3.8	
Спорт хослол	Sports clothes	хос	pairc					
Эсгий эдлэл		мян.км	thous.m				0.2	
Угаасан ноос	Felt	тонн	tons	2.4	5.3	23.4	14.3	61.1
Сүү, сүүн бүтээгдэхүүн	Milk, milk products	мян.төг	thous.teg	3000.0		195.0	480.0	246.2
						3000.0	7350.0	245.0

Аж үйлдвэрийн салбарын дүнгээр оны эхний 9 сард оны үнээр 5402.97 сая ₮-ийн бүтээгдэхүүн борлуулсан нь өнгөрсөн оны мөн үеийнхээс 18.2 хувь буюу 830.19 сая ₮-өөр өсөв. 2008 оны эхний 9 сард томосгосон салбараар хэвлэл, дулаан, модон болон төмөр эдлэл, зарим хүнсний бүтээгдэхүүн, уул уурхайн салбаруудын бүтээгдэхүүний борлуулалт өнгөрсөн оны мөн үеэс 4.4-36.3 хувь буюу 0.43-518.46 сая ₮-өөр өссөн нь нөлөөлжээ.

Оны үнээр нийт борлуулалтанд сумдын борлуулсан бүтээгдэхүүний эзлэх хувийн жингээс үзэхэд Зуунмод, Баянцагаан, Баянцогт, Баян, Батсүмбэр сумд 30.56-2.69 (эдгээр сумдын борлуулалт 82.00) хувийг эзлэв.

Аймгийн нийт борлуулалтын 31.59 хувь нь дулааны, 32.41 хувь нь боловсруулах, 36.0 хувь нь уул уурхайн аж үйлдвэрийн борлуулалт эзлэв.

АЖ ҮЙЛДВЭРИЙН БОРЛУУЛСАН БҮТЭЭГДЭХҮҮН, оны үнээр, сая төг  
SOLD PRODUCTION OF INDUSTRY, at current price, mln tog

АЖ ҮЙЛДВЭРИЙН САЛБАР INDUSTRIAL SECTOR	2007 IX	2008 IX	2007 I-IX	2008 I-IX	Үүнээс: Гадаадад Of which: Abroad	Дүнд зэлэх % Percentage share to total		2008% 2007%
						2007- I-IX	2008 -I-IX	
						100.0	100.0	
<b>Нийт дүн Total</b>	<b>341.41</b>	<b>162.76</b>	<b>4,572.78</b>	<b>5,402.97</b>	<b>147.91</b>	<b>100.0</b>	<b>100.0</b>	<b>118.2</b>
<b>Ашигт малтмал олборлолт mining and quarrying</b>	<b>102.54</b>	<b>40.00</b>	<b>1,426.58</b>	<b>1,945.04</b>	<b>0.0</b>	<b>31.2</b>	<b>36.0</b>	<b>136.3</b>
<b>Боловсруулах аж үйлдвэр / m manufacturing/</b>	<b>110.16</b>	<b>81.53</b>	<b>1,792.69</b>	<b>1,751.22</b>	<b>147.91</b>	<b>39.2%</b>	<b>32.4%</b>	<b>97.7</b>
<b>Хүнсний бүтээгдэхүүн, ундаа үйлдвэрлэл Manufacture of food products and beverages</b>	31.25	22.03	232.33	224.40		5.08	4.15	96.6
Сүү, сүүн бүтээгдэхүүн үйлдвэрлэл Manufacture of dairy products	2.00		2.00	7.75		0.86	3.45	0.0
Үр тарианы гурил, цардуул, малын тэжээл Manufacture of grain mill products, Starches, starch products, and prepared animal feeds	0.00		0.00			0.00	0.00	0.0
Хүнсний бусад бүтээгдэхүүний үйлдвэрлэл Manufacture of other food products	10.39	18.97	94.00	127.78		40.46	56.94	135.9
Ундаа үйлдвэрлэл/сотууруулах ундаа ороод/ Manufacture of beverages	18.86	3.06	136.33	88.87		58.68	39.60	65.2
<b>Нэхэмжийн үйлдвэрлэл Manufacture of textiles</b>	5.05	2.32	15.07	17.44		0.33	0.32	115.7
<b>Хувцас үйлдвэрлэл, үслэг арьс боловсруулалт Manufacture of wearing apparel dressing and dyeing of fur</b>	44.46	12.10	502.25	242.03	147.91	10.98	4.48	48.2
Арьс шир боловсруулах, ширэн эдлэл, гутал үйлдвэрлэл Tanning,dressing of leather, manufacture of luggage, handbagz, saddlery harness, footwear	16.53	38.77	941.10	1,090.38		20.58	20.18	115.9
Мод, модон эдлэл Manufacture of wood and wooden products	10.17	4.89	81.84	154.89		1.79	2.87	189.3
Нийтлэх, хэвлэх, дуу бичлэг хийх ажиллагаа Publishing, printing and reproduction of recorded media	1.04	0.10	9.87	10.30		0.22	0.19	104.4
Төмрийн үйлдвэрлэл Manufacture of basic metals	1.65	1.32	10.23	11.78		0.22	0.22	115.2
Цахилгаан, дулаан, уур үйлдвэрлэл Electricity, thermal energy,steam	128.72	41.23	1,353.51	1,706.71	0.00	29.60%	31.59%	126.1
Цахилгаан, дулаан, уур үйлдвэрлэл Electricity, thermal energy,steam	116.37	26.85	1245.17	1559.66		92.00	91.40	125.3
Ус ариутгал, усан хангамж Collection, purification and distribution of water	12.35	14.38	108.34	146.85		8.00	8.60	135.5

АЖ ҮЙЛДВЭРИЙН БҮТЭЭГДЭХҮҮНИЙ БОРЛУУЛАЛТ, оны үнээр  
SALES OF INDUSTRIAL PRODUCTION, at current price  
мян -₮, m ln.tog

/сум даар /	Бүтэн 9 сарын гүйцэтгэл			Дүнд зэлэх хувь Percentage share to total		
	2006 он	2007 он	2008 он	2006	2007	2008
Алтанбулаг	30,333.3	40,075.0	53,795.0	1.12	0.88	1.00
Аргалант	33,163.1	30,786.8	38,059.6	1.23	0.67	0.70
Архуст	15,715.8	65,967.0	82,816.1	0.58	1.44	1.53
Батсүмбэр	79,407.3	58,937.0	145,157.2	2.94	1.29	2.69
Баян	19,111.8	96,951.2	176,903.4	0.71	2.12	3.27
Баяндэлгэр	28,747.0	69,738.5	42,665.9	1.07	1.53	0.79
Баянжаргалан	11,145.6	10,871.0	20,711.3	0.41	0.24	0.38
Баян-өнжүүл	23,503.6	20,483.7	31,755.4	0.87	0.45	0.59
Баянхангай	29,476.0	33,028.8	44,544.8	1.09	0.72	0.82
Баянцагаан	7,381.5	918,401.1	1,434,780.2	0.27	20.08	26.56
Баянцогт	407,593.6	837,180.0	1,022,444.7	15.10	18.31	18.92
Баянчандмань	64,255.6	542,326.5	58,121.9	2.38	11.86	1.08
Борнуур	45,949.9	55,130.7	62,397.9	1.70	1.21	1.15
Бүрэн	16,558.0	34,041.1	38,698.1	0.61	0.74	0.72
Дэлгэрхаан	20,848.2	15,616.0	28,393.9	0.77	0.34	0.53
Жаргалант	53,599.4	43,953.0	58,850.0	1.99	0.96	1.09
Заамар	45,984.6	68,279.2	93,303.4	1.70	1.49	1.73
Лун	35,154.7	34,130.7	27,540.2	1.30	0.75	0.51
Мөнгөнорьт	24,102.3	23,777.7	46,690.3	0.89	0.52	0.86
Өндөрширээт	29,086.7	8,361.9	12,571.6	1.08	0.18	0.23
Сүмбэр	2,107.6	2,006.8	1,576.3	0.08	0.04	0.03
Сэргэлэн	21,087.5	43,711.1	53,039.3	0.78	0.96	0.98
Угтаал	27,209.4	29,884.1	29,449.2	1.01	0.65	0.55
Цээл	32,661.4	30,726.4	34,943.0	1.21	0.67	0.65
Эрдэнэ	28,894.1	28,516.2	57,756.8	1.07	0.62	1.07
Эрдэнэсант	25,074.0	30,770.0	54,992.5	0.93	0.67	1.02
Зуунмод	1,540,821.0	1,399,134.4	1,651,016.5	57.09	30.60	30.56
<b>Аймгийн дүн</b>	<b>2,698,973.0</b>	<b>4,572,785.9</b>	<b>5,402,974.5</b>	<b>100.0</b>	<b>100.0</b>	<b>100.0</b>
Төвийн бүс	1,623,126.9	2,421,805.3	3,224,386.4	60.14	52.96	59.68
Зүүн бүс	127,716.6	295,821.6	427,543.8	4.73	6.47	7.91
Баруун бүс	262,053.0	284,838.2	364,436.7	9.71	6.23	6.75
Хойт бүс	686,076.5	1,570,320.8	1,388,607.6	25.42	34.34	25.66

Аж үйлдвэрийн салбарт 2008 оны 9 сард нийт **731** хүн ажиллаж  
бүтээмж **4658.93** мянган ₮ байгаа нь өнгөрсөн оны мөн үеэс **43.44** хувь,  
2006 оноос **2.42** дахинаар тус тус **өсөв**.



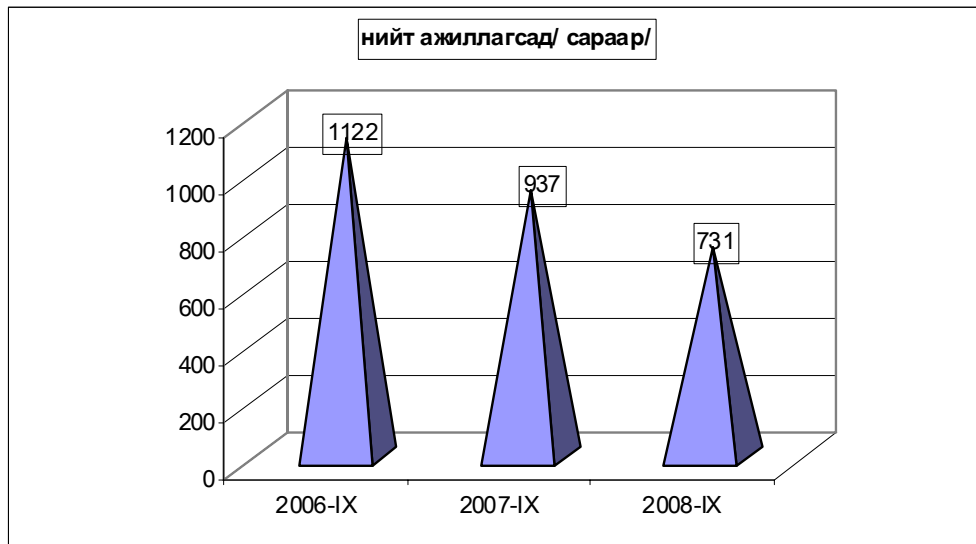

АЖ ҮЙЛДВЭРИЙН АЖИЛЛАГСДЫН ТОО, сарын эцэст  
EMPLOYMENT IN INDUSTRY, at the end of the month

АЖ ҮЙЛДВЭРИЙН САЛБАР INDUSTRIAL SECTOR	2006 IX	2007 IX	2008 IX	Дүнд эзлэх хувь Percentage share to total			2008 2007%
				2006	2007	2008	
<b>Нийт дүн Total</b>	<b>1,122</b>	<b>937</b>	<b>731</b>	<b>100</b>	<b>100</b>	<b>100</b>	<b>78.0%</b>
<b>Ашигт малтмал олборлолт mining and quarrying</b>	0	53	32	0.00%	5.66%	4.38%	0.0%
<b>Боловсруулах аж үйлдвэр / manufacturing/ Хүнсний бүтээгдэхүүн, ундаа үйлдвэрлэл Manufacture of food products and beverages</b>	<b>770</b>	<b>680</b>	<b>402</b>	<b>68.63%</b>	<b>72.57%</b>	<b>54.99%</b>	<b>59.1%</b>
Сүү, сүүн бүтээгдэхүүн үйлдвэрлэл Manufacture of dairy products	4	4		5.3%	3.9%	0.0%	0.0%
Үр тарианы гурил, цардуул, малын тэжээл Manufacture of grain mill products, Starches, starch products, and prepared animal feeds	0	0	0	0.0%	0.0%	0.0%	0.0%
Хүнсний бусад бүтээгдэхүүний, үйлдвэрлэл Manufacture of other food products	38	45	69	50.0%	44.1%	62.7%	153.3%
Ундаа үйлдвэрлэл/согтууруулах ундаа ороод/ Manufacture of beverages	34	53	41	44.7%	52.0%	37.3%	77.4%
<b>Нэхмэлийн үйлдвэрлэл Manufacture of textiles</b>	7	5	10	0.624%	0.534%	1.368%	200.0%
<b>Хувцас үйлдвэрлэл, үслэг арьс боловсруулалт Manufacture of wearing apparel dressing and dyeing of fur</b>	534	420	152	47.59%	44.82%	20.79%	36.2%
<b>Арьс шир боловсруулах, ширэн эдлэл, гутал үйлдвэрлэл Tanning, dressing of leather, manufacture of luggage, handbagz, saddlery harnees, footwear</b>	99	97	87	8.82%	10.35%	11.9%	90%
<b>Мод, модон эдлэл Manufacture of wood and wooden products</b>	45	47	33	4.01%	5.02%	4.51%	70.2%
<b>Нийтлэх, хэвлэх, дуу бичлэг хийх ажиллагаа Publishing, printing and reproduction of recorded media</b>	3	3	3	0.267%	0.320%	0.410%	0.0%
<b>Төмрийн үйлдвэрлэл Manufacture of basic metals</b>	6	6	7	0.535%	0.640%	0.958%	116.7%
<b>Цахилгаан, дулаан, уур үйлдвэрлэл Electricity, thermal energy, steam</b>	352	204	297	31.37%	21.77%	40.63%	145.6%
Цахилгаан, дулаан, уур үйлдвэрлэл Electricity, thermal energy, steam	292	144	237	82.95	70.59	79.80	164.6%
Ус ариутгал, усан хангамж Collection, purification and distribution of water	60	60	60	17.05	29.41	20.20	100.0%

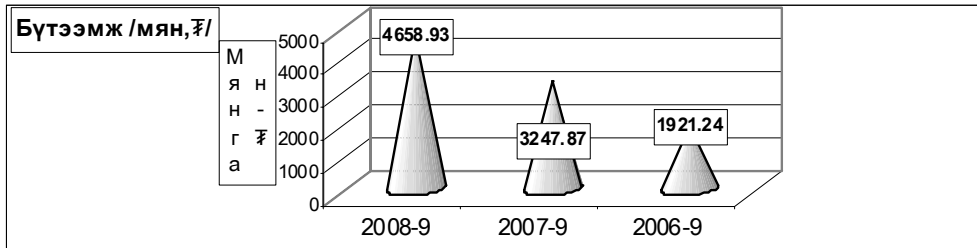

АЖ ҮЙЛДВЭРИЙН САЛБАРЫН ХӨДӨЛМӨРИЙН БҮТЭЭМЖ \* салбараар, 2000 оны зэрэгцүүлэх үнээр  
INDUSTRIAL LABOUR PRODUCTIVITY\*, by division, at constant prices of 2000

АЖ ҮЙЛДВЭРИЙН САЛБАР INDUSTRIAL SECTOR	2006 IX	2007 IX	2008 IX	2008% 2006%	2008% 2007%
<b>Нийт дүн Total</b>	<b>1,921.24</b>	<b>3247.867</b>	<b>4658.93</b>	<b>242.5%</b>	<b>143.4%</b>
Ашигт малтмал олборлолт mining and quarrying	0.0	12764.698	33034.00	0.00%	258.8%
<b>Боловсруулах аж үйлдвэр / manufacturing/</b>	<b>1,316.17</b>	<b>1352.588</b>	<b>2470.07</b>	<b>187.7%</b>	<b>182.6%</b>
Хүнсний бүтээгдэхүүн, ундаа үйлдвэрлэл Manufacture of food products and beverages	2,224.5	1943.917	1316.38	59.2%	67.7%
Сүү, сүүн бүтээгдэхүүн үйлдвэрлэл Manufacture of dairy products	3,907.5	750.0	1,470.0	37.6%	0.0%
Үр тариаг турин, цардуул, малын тэжээл Manufacture of grain mill products, Starches, starch products, and prepared animal feeds	100.0	0.0	0.0	0.0%	0.0%
Хүнсний бусад бүтээгдэхүүний үйлдвэрлэл Manufacture of other food products	1,369.2	1843.825	1019.05	74.4%	55.3%
Ундаа үйлдвэрлэл/сортууруулах ундаа ороод/ Manufacture of beverages	2,973.5	2119.008	1637.52	55.1%	77.3%
Нэхмэлийн үйлдвэрлэл Manufacture of textiles	1,901.7	3540.16	1609.26	84.6%	45.5%
Хувцас үйлдвэрлэл, үслэг арьс боловсруулалт Manufacture of wearing apparel dressing and dyeing of fur	843.9	768.15	1115.37	132.2%	145.2%
Арьс шир боловсруулах, ширэн эдлэл, гутал үйлдвэрлэл Tanning, dressing of leather, manufacture of luggage, handbag, saddlery harnesses, footwear	2,479.3	2054.541	6020.00	242.8%	293.0%
Мод, модон эдлэл Manufacture of wood and wooden products	870.5	1015.268	1295.89	148.9%	127.6%
Нийтлэх, хэвлэх, дуу бичлэг хийх ажиллагаа Publishing, printing and reproduction of recorded media	27,174.3	29595.687	17182.93	63.2%	58.1%
Төмрийн үйлдвэрлэл Manufacture of basic metals	2,382.0	7559.94	6354.89	266.8%	84.1%
Цахилгаан, дулаан, уур үйлдвэрлэл Electricity, thermal energy, steam	3,244.8	7216.966	4564.38	140.67%	63.2%
Цахилгаан, дулаан, уур үйлдвэрлэл Electricity, thermal energy, steam	3,892.0	10178.743	5691.92	146.25	55.9%
Ус ариутгал, усан хангамж Collection, purification and distribution of water	95.1	108.70	110.63	116.33	101.8%

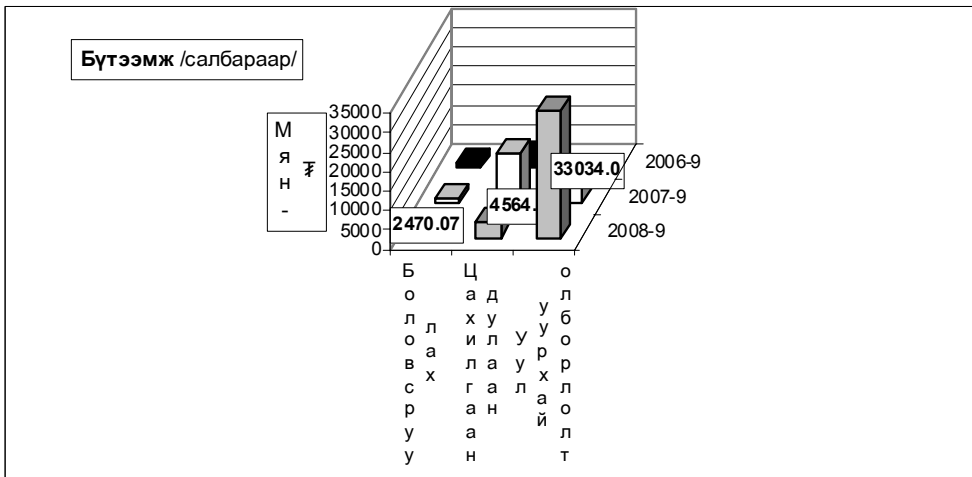

Ахуй үйлчилгээний байгууллагууд оны эхний 9 сард **372** цэгт 488 хүн ажиллаж 418703.7 мянган ₮-ийн орлого үйлчилгээний ажил хийж 207698.2 мянган ₮-ийн зардал гаргаж 94389 хүнд үйлчилжээ. Нийт орлогын **27.57** хувь нь **оёдол**, **21.19** хувь нь **гутал**, **9.52** хувь нь **модон эдлэл**, **15.82** хувь нь **тээврийн хэрэгслийн болон ахуйн техникийн засвар**, **15.37** хувь нь **үсчин гоо засал**, **гэрэл зураг**, **3.32** хувь нь **халуун усны**, **7.23** хувь нь **бусад** үйлчилгээний орлого эзлэв.

Ахуйн үйлчилгээний газруудын орлогын гүйцэтгэлийг гол нэр төрлөөр үзүүлбэл:

Сумд	Бүгд		Үүнээс											
			Оёдол		Гутал засвар		Ахуйн техникийн засвар		Үсчин, гоо засал		Гэрэл зураг		Халуун ус	
	Орлого	Үйлчлүүлсэн хүний тоо	Орлого	Үйлчлүүлсэн хүний тоо	Орлого	Үйлчлүүлсэн хүний тоо	Орлого	Үйлчлүүлсэн хүний тоо	Орлого	Үйлчлүүлсэн хүний тоо	Орлого	Үйлчлүүлсэн хүний тоо	Орлого	Үйлчлүүлсэн хүний тоо
Алтанбулаг	5,709.0	1,085	4,100.0	136	390.0	131			531.0	345	538.0	323	150.0	150
Аргалант	2,113.2	7,222	750.0	43	922.0	36			176.0	6,379	167.6	549	97.6	215
Архуст	34,775.0	561	450.0	30	34,100.0	310					105.0	220		
Батсүмбэр	17,247.2	3,029	11,922.0	1,162	329.0	96			652.5	651	1,543.0	646	310.7	434
Баян	10,075.0	4,852	4,480.0	306	500.0	180			740.0	855	500.0	1,010	1,850.0	1,650
Баяндэлгэр	18,586.6	2,514	2,779.0	194	13,290.0	1,235			1,020.0	233	885.6	311	612.0	541
Баянжаргалан	4,745.3	977	3,028.0	312	170.0	95			320.0	181	255.0	363		
Баян-өнжүүл	11,636.0	1,870	4,275.0	279	266.0	52			676.0	450	120.0	92	1,121.0	688
Баянхангай	15,257.5	3,998	5,812.0	359	226.0	96			1,220.0	448	703.0	605	197.0	293
Баянцагаан	1,784.7	603	1,407.0	108							100.0	206	217.7	287
Баянцогт	1,486.7	1,001	332.0	54	80.0	10			132.6	147	398.4	528	263.2	219
Баянчандмань	11,724.3	5,092	3,934.0	365	791.0	471	620.0	394	952.3	440	659.0	721	135.0	170
Борнуур	27,248.3	8,959	8,346.9	480	2,417.7	172			1,808.8	1,450	1,056.1	1,176	1,504.9	1,453
Бүрэн	18,699.4	2,373	4,560.0	400	1,185.0	190			712.0	333	368.0	393	110.0	250
Дэлгэрхаан	2,592.0	564	1,200.0	76	500.0	69	100.0	35	300.0	83	292.0	291		
Жаргалант	7,410.0	3,165	1,290.0	50	970.0	290	470.0	55	1,500.0	780	830.0	410	2,350.0	1,580
Заамар	4,295.0	2,548	1,065.0	113	630.0	180			900.0	295	1,050.0	816	650.0	1,144
Лүн	59,895.8	9,216	7,863.5	848	2,931.4	474	1,580.6	248	7,959.8	1,040	2,737.6	1,506	319.0	319
Мөнгөнморьт	671.2	218	303.0	64					218.2	149				
Өндөрширээт	8,603.5	606	2,629.0	161	4,200.0	27			410.0	128	1,096.0	242		
Сүмбэр	1,455.0	103	704.0	44	175.0	15			36.0	12				
Сэргэлэн	12,103.0	795	4,925.0	264					90.0	50	360.0	255		
Угтаал	21,208.0	2,236	5,340.0	349	4,019.0	220			694.0	332	825.0	359		
Цээл	3,566.0	1,262	1,209.0	48	544.0	189	101.0	12	1,092.0	470	620.0	543		
Эрдэнэ	21,696.0	3,625	6,680.0	222	302.0	129			2,600.0	860	1,760.0	1,460	1,160.0	664
Эрдэнэсант	9,883.0	1,258	3,550.0	215	3,720.0	135			369.0	318			70.0	102
Зуунмод	84,237.0	24,657	22,428.0	3,539	16,081.0	4,435	7,291.0	741	12,891.7	3,731	9,380.0	4,239	2,765.0	2,130
<b>Дүн</b>	<b>418703.7</b>	<b>94,389</b>	<b>115362.4</b>	<b>10221</b>	<b>88739.1</b>	<b>9237</b>	<b>10162.6</b>	<b>1485</b>	<b>38001.9</b>	<b>20160</b>	<b>26349.3</b>	<b>17264</b>	<b>13883.1</b>	<b>12289</b>
Төвийн бүс	115,469.7	29,010	37,135.0	4,326	16,737.0	4,618	7,291.0	741	14,188.7	4,576	10,498.0	5,115	4,253.7	3,255
Зүүн бүс	90,549.1	12,747	17,720.0	1,128	48,362.0	1,949	0.0	0	4,898.2	2,278	3,505.6	3,364	3,622.0	2,855
Баруун бүс	144,000.2	24,061	33,228.5	2,569	17,955.4	1,580	1,781.6	295	13,656.8	3,447	7,691.6	4,755	1,346.0	2,108
Хойт бүс	68,684.7	28,571	27,278.9	2,198	5,684.7	1,090	1,090.0	449	5,258.2	9,859	4,654.1	4,030	4,661.4	4,071

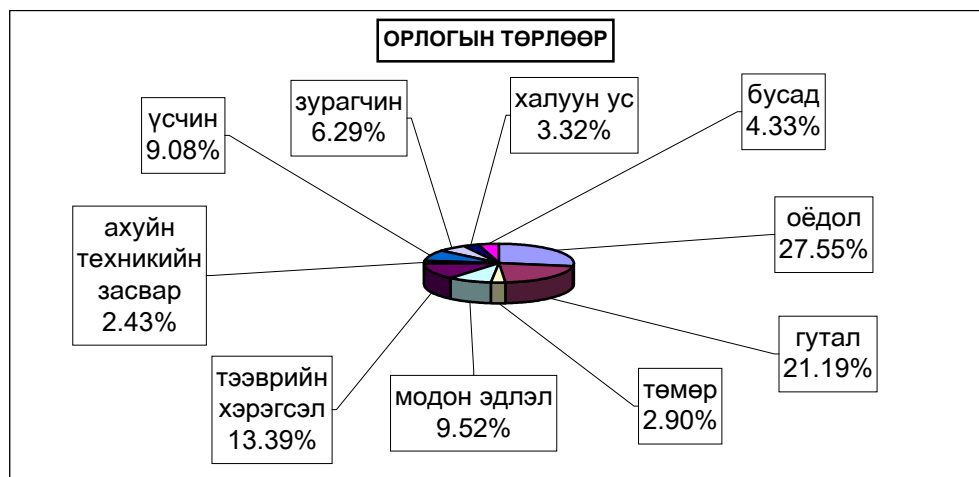

## Аж үйлдвэр, ахуй үйлчилгээний салбарын мэдээний хамралт

Аж үйлдвэр, ахуй үйлчилгээний салбарын мэдээллийн хамралтыг сүүлийн 3 жилээр зэрэгцүүлэхэд 2008 оны 3 дугаар улиралд өмнөх оны мөн үеэс 6.4 хувь буюу 36 цэгээр, 2006 оныхоос 8.6 хувь буюу 47 цэгээр тус тус өсөв. Аргалант, Баянхангай, Баянцагаан, Мөнгөнморьт, Сүмбэр, Цээл сумд цэг салбарын тоог өмнөх оноос 8.3-23.1 хувь буюу 1-6 цэгээр бууруулав.

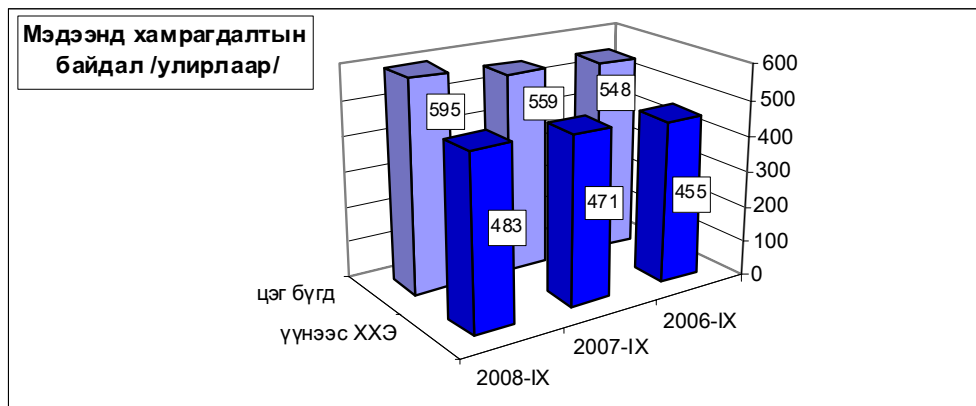

АЖ ҮЙЛДВЭР, АХУЙ ҮЙЛЧИЛГЭЭНИЙ САЛБАРЫН МЭДЭЭНИЙ ХАМРАЛТ /сумдаар/  
/Х амрагдсан цэг салбар тоогоор/

/сумдаар/	2006 -09		2007 -09		2008 -09		хамралт өнгөрсөн он-той харьцсан %
	хамрагдсан нэгж бүгд	үүнээс ХХЭ	хамрагдсан нэгж бүгд	үүнээс ХХЭ	хамрагдсан нэгж бүгд	үүнээс ХХЭ	
Алтанбулаг	14	10	14	11	16	12	114.3
Аргалант	8	7	14	13	11	10	78.6
Архуст	12	11	19	17	20	18	105.3
Батсүмбэр	15	10	18	15	19	13	105.6
Баян	25	19	18	10	18	10	100.0
Баяндэлгэр	34	33	24	21	26	24	108.3
Баянжаргалан	12	7	15	13	19	10	126.7
Баян-Өнжүүл	23	19	22	21	32	30	145.5
Баянхангай	26	26	29	27	23	16	79.3
Баянцагаан	10	10	13	10	10	7	76.9
Баянцогт	18	17	21	17	22	12	104.8
Баянчандмань	10	4	10	8	11	5	110.0
Борнуур	17	11	22	20	24	20	109.1
Бүрэн	17	14	18	15	22	21	122.2
Дэлгэрхаан	14	8	14	7	15	12	107.1
Жаргалант	20	18	20	14	21	15	105.0
Заамар	17	15	19	16	19	15	100.0
Лүн	36	30	38	34	41	39	107.9
Мөнгөнморьт	14	11	11	10	9	6	81.8
Өндөрширээт	10	6	13	12	16	14	123.1
Сүмбэр	13	12	13	12	10	9	76.9
Сэргэлэн	14	10	16	14	17	15	106.3
Угтаал	18	14	13	12	16	14	123.1
Цээл	9	8	12	9	11	7	91.7
Эрдэнэ	27	19	28	23	35	27	125.0
Эрдэнэсант	22	19	22	13	23	19	104.5
Зуунмод	93	87	83	77	89	83	107.2
<b>Аймгийн дүн</b>	<b>548</b>	<b>455</b>	<b>559</b>	<b>471</b>	<b>595</b>	<b>483</b>	<b>106.4</b>
Төвийн бүс	154	136	148	133	164	147	110.8
Зүүн бүс	124	100	115	94	127	95	110.4
Баруун бүс	169	140	178	145	186	157	104.5
Хойт бүс	101	79	118	99	118	84	100.0



# Б а р и л г а



Барилгын гүйцэтгэгч 15 байгууллага оны эхний 9 сард **3082.63** сая ₮-ийн **барилга угсралт, засварын ажил** хийсэн нь өмнөх оны мөн үеэс **51.2 хувь** буюу **1043.4** сая ₮-ийн ажил илүү гүйцэтгэв.

(оны үнээр-мян.төг ) (at current prices - thous.tog)	Бүтэн 9 сар -in first 8 months						2008
	2002	2003	2004	2005	2006	2007	
<b>Барилга угсралт, засварын ажил-б</b>	830254.6	1402880.7	1009750.8	868829.2	1142631.5	2038853.2	<b>3082627.7</b>
Construction and repair - total							
үүнээс-барилга угсралтын ажил	283872.4	352682.7	212919.8	66653.8	224295.0	771948.4	<b>1869489.2</b>
of which - construction							
<b>2008 онд</b>							
Гүйцэтгэсэн аж ахуйн нэгжүүд Done by units							
(мян.төг -thous.tog)	<b>Бүгд</b>		<i>Төрийн</i>		<i>Хувийн ба</i>		
			govern- ment		private @		
	<b>Total</b>						
<b>Барилга угсралт, засварын ажил-бүгд</b>			3082627.7		734903.7		2347724.0
Construction and repair- total							
үүнээс-барилга угсралтын ажил			1869489.2		328199.2		1541290.0
of which - construction							
Объектын нэр-мян.төг	2008 оны гүйцэтгэл-Done by of 2008 year			09 сард september		Ашиглалтад орсон хүч чадал	
	Жилийн эхнээс In first of beginning year						
Сэлэнгэ аймгийн Жавхлантайн хайрган зам	39100.6						
Стадионы зам , талбайн тохижилт	83538.1						
Зуунм одоос Зүүндэлгэр хүртлэх асфалтан зам	190560.5					1.5 км	
Хар хорин- хужиртын хатуу хучилттай зам	15000.0					10.4 км	
Зуунм од сумын 5-р сургуулийн өргөтгөл	280000.0			30000.0		450 м2	
Боловсрол соёлын газрын конторын барилга	15000.0			15000.0			
Зуунм од сумын төвийн гаралтүүлэг	75300.0					6 км	
Төв-ус ХК-ны гаргасан 23 худаг	217000.0			117000.0		50-110 м гүн	
Тунгалаг-ус ХХК-ны гаргасан 14 худаг	140000.0					50-110 м гүн	
Баянхонгорт шинээр гаргасан 27 худаг	319840.0			319840.0		50-110 м гүн	
Архангайд шинээр гаргасан 10 худаг	112000.0			112000.0		50-110 м гүн	
Мөнгөнморьт сумын 75 хүүхдийн цэцэрлэг	180000.0			100000.0		75 хүүхдийн	
Дэлгэрхаан сумын спорт цогцолбор	180000.0			40000.0		450 м2	
Баянцагаан суманд багийн контор	7200.0			7200.0		99 м2	
Сэргэлэнд Төмөр хашаа	3950.0					6900 м	
Сэргэлэнд Халуун ус саун	6000.0					6 хүний	
Өндөрширээтэд хүнсний дэлгүүр	5000.0			5000.0		42 м2	
Улаанбаатар Дундговийн хайрган замын засвар	189978.6					275 км	
Улаанбаатар -Чойрийн асфалтон замын засвар	63320.0					78 км	
Батсүмбэр сумын төвийн замын засвар	15000.0					3.3 км	
Зуунм од сумын төвийн асфалтон замын засвар	54999.9					7 км	
Зуунм од сумаас 016-р анги хүртлэх хайрган замын засвар	27700.0					6 км	
Улаанбаатар-Зуунмодын замын засвар	4099.6					4 км	
Мандалговь-Даланзадгадын замын засвар	24812.6					315 км	
Даланзадгад-гашуун сухайтын замын засвар	16793.8						
Өндөрширээт төмөр бетон гүүрийн засвар	10000.0					320 м	
Зуунм од сумын 1 цэгийн үйлчилгээний засвар	21000.0						
Зуунм од сумын 10-р байрны дээврийн засвар	6500.0						
Угтаалын ЗДТГ-ын конторын засвар	68000.0						
Зуунм одын 11 жилийн сургуулийн дотуур байрны засвар	110000.0			46500.0			
Зуунм од сумын 20-р байрны дээврийн засвар	12000.0						
Зуунм од сумын 21-р байрны дээврийн засвар	11700.0						
Тагнуулын газрын конторын засвар	34754.0						

Объектын нэр-мян.төг	үргэлжлэл		Ашиглалтад орсон хүч чадал
	2008 оны гүйцэтгэл-Done by of 2008 year		
	Жилийн эхнээс In first of beginning year	09 сард september	
Жаргалантын дотуур байрны засвар	49600.0		
Баян сумын сургуулийн засвар	119800.0		
Нийгмийн даатгалын конторын засвар	21000.0	21000.0	
Хүмүүн цогцолбор сургуулийн гадна засвар	9000.0	9000.0	
Дэлгэрхааны сургуулийн засвар	79900.0		
Алтанбулагийн сургуулийн халаалтын засвар	20000.0	20000.0	
Зуунм од сумын 9-р байрны дээврийн засвар	12200.0		
Зуунм од сумын 22-р байрны дээврийн засвар	11400.0		
Онцгой байдлын газрын конторын засвар	12500.0	12500.0	
Жаргалантын дулааны засвар	50000.0		
Баяндэлгэрийн сургуулийн засвар	30000.0		
Архустын цэцэрлэгийн засвар	17000.0		
Цагдаагийн газрын өргөтгөлийн засвар	6000.0		
Угтаалын соёлын төвийн засвар	14000.0	14000.0	
Баянжаргалан сумын сургуулийн засвар	50000.0	50000.0	400 м2
Баянжаргалан сумын соёлын төвийн засвар	40000.0		

**Барилга угсралт, засварын ажлын  
гүйцэтгэл, барилга байгууламжийн төрлөөр**

(мянган-төгрөг)			Бүтэн 09 сар		
			2006 он	2007 он	2008 он
<b>1. Шинэ барилга, өргөтгөл, шинэчлэл - бүгд</b>			<b>224295.0</b>	<b>771948.4</b>	<b>1869489.2</b>
Ү	Орон сууцны барилга	а.Угсармал	1780.0	16300.0	
		б.Тоосгон			
Ү	Орон сууцны бус барилга	в.Блокон	16964.5	55600.0	11000.0
		г.Бусад			
н	Инженерийн барилга байгууламж	а.Үйлдвэрийн	100000.0	6000.0	640000.0
		б.Худалдаа, үйлчилгээний			
э	Инженерийн барилга байгууламж	в.Зочид буудал	61000.0	17315.0	22200.0
		г.Эмнэлэг			
э	Инженерийн барилга байгууламж	д.Сүм хмйд	44550.5	467000.0	788840.0
		е.Сургууль, соёлын			
с	Инженерийн барилга байгууламж	ж.Контор	44550.5	467000.0	788840.0
		з.Бусад (контор, агуулах, гарааж, бусад)			
<b>2. Засвар - бүгд</b>			<b>918336.5</b>	<b>1266904.8</b>	<b>1213138.5</b>
Үүнээс	Орон сууцны	а.Угсармал	918336.5	41560.0	53800.0
		б.Тоосгон			
Үүнээс	Орон сууцны бус	в.Зочид буудал	918336.5	751092.7	682634.0
		г.Эмнэлэг			
Үүнээс	Инженерийн барилга, байгууламж	д.Сүм хмйд	918336.5	474252.1	476704.5
		е.Сургууль, соёлын			
<b>3. Барилга угсралт, засварын - бүгд</b>			<b>1142631.5</b>	<b>2038853.2</b>	<b>3082628</b>
<b>Б. ЗАСВАРЛАСАН ЗАМ, ГҮҮР</b>					
Авто замын урт	а.Асфальт км	б.Сайжруулсан км		10.4	110
				261.8	584.3
Авто замын засвар нөхөлтийн ажил (нөхөөс) м2					2539.4
Гүүр	а.бетон	ш уртааш м			1
					б.бусад
<b>В. АЖИЛЛАГСАД</b>					
Ажиллагсад	бүгд	нийт ажиллагсад	300	349	339
		барилгын	272	284	284
Цалин	нийт ажиллагсадын цалин	инженер техникийн ажиллагсад	38	44	41
		мэргэжлийн ажиллагсад	217	229	214
		нийт ажиллагсадын цалин	105707.8	176134.4	242261.7
		барилгын ажиллагсадын цалин	93746.2	137149.5	199962.1

**Барилгын ажлын динамик.**  
(Бүтэн 9 сараар)

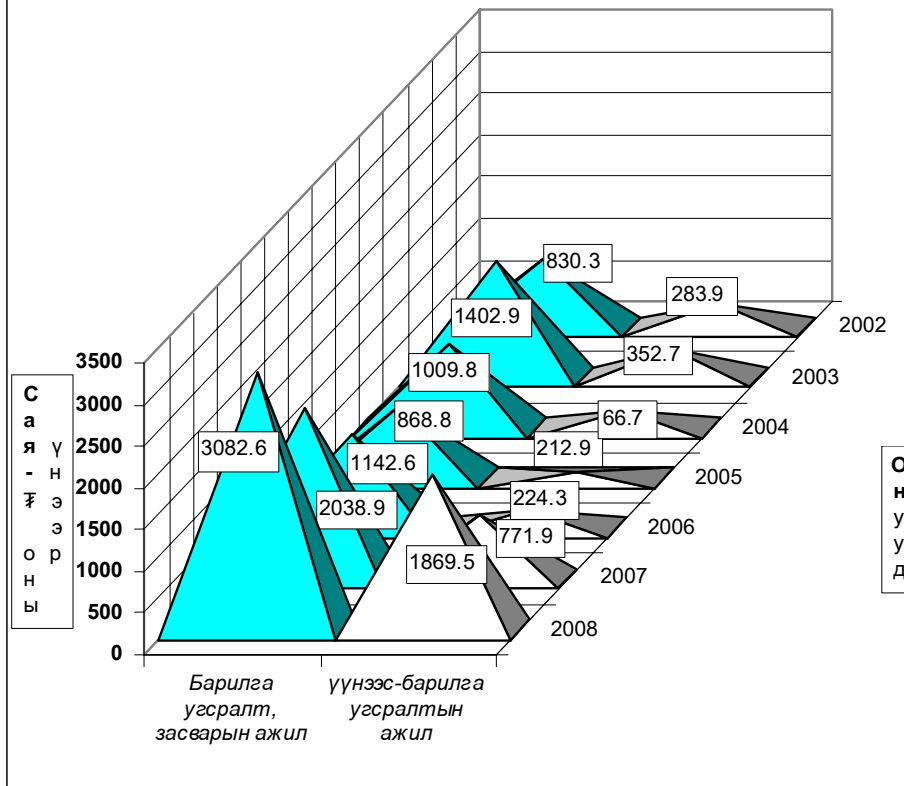

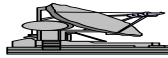

# Т э э в э р , Х о л б о о

2008 оны эхний 9 сард авто тээврээр үйлчилгээ хийдэг компани, хоршоо, хувиараа хөдөлмөр эрхлэгч иргэд 333,9 мянган-тонн ачаа, 12551,2 мян-тонн-км\_ын ачаа эргэлт, 487,8 мян-хүнд үйлчлэн 29208,2 мян-хүн-км-ийн зорчигч эргэлт гүйцэтгэсэн нь өмнөх оны мөн үеийнхээс ачаа эргэлт 4742,3 мян-тн-км\_ээр, зорчигч эргэлт 3098,9 мян-хүн-км\_ээр тус бүр илүү гүйцэтгэв. Үйлчлүүлсэн хүний тоо 95,0 мянган хүнээр нэмэгдэж, тээсэн ачаа 160,2 мянган-тонноор буурлаа.

## Тээвэр · Transport.

Тээврийн үзүүлэлтүүд <i>Transport indicators</i>	Хэмжих нэгж	2006	2007	2008	2008 / 2007%	
		IX	IX	IX	тоогоор	хувиар
Тээсэн ачаа - Бүгд <i>Carried freight-total</i>	мян-тонн thous-tons	209.6	494.1	333.9	-160.2	67.6%
Ачаа эргэлт - Бүгд <i>Freight turnover-total</i>	мян-тн-км thous-tons-km	7994.9	7808.9	12551.2	4742.3	160.7%
Зорчигчид - Бүгд <i>Passengers -total</i>	мян-хүн thous-persons	370.8	392.8	487.8	95.0 0.0	124.2%
Зорчигч эргэлт - Бүгд <i>Passenger turnover -total</i>	мян-х-км thous pass-km	24427.3	26109.3	29208.2	3098.9	111.9%

Сумдын тээврийн үйлчилгээ эрхэлдэг аж ахуйн нэгж, хувь хүмүүсийн 2008 оны 3 улирлын мэдээ

	Ачаа	Тээсэн	Зорчигч	Тээсэн	Тээврийн
	эргэлт мян-т-км	ачаа мян-тн	эргэлт мя-х-км	зорчигч мян-х	нийт орлого мян-т
Алтанбулаг	46.0	0.7	29.2	4.10	1910.00
Аргалант	29.9	0.5	7.7	1.4	2527.0
Архуст	48.0	0.9	193.9	1.70	5400.00
Батсүмбэр					
Баян					
Баяндэлгэр	5.9	0.6	175.1	5.00	6880.00
Баянжаргалан	7.4	17.4	79.2	12.6	3675.0
Баяннөжүүл			28.8	2.7	3528.0
Баянхангай	251.3	44.8	300.0	0.8	10208.0
Баянцагаан	132.6	0.6	42.9	2.7	1100.0
Баянцогт	46.8	0.4	564.0	4.2	28440.0
Баянчандмань	39.4	0.6	3916.8	28.8	79200.0
Борнуур	37.5	12.1	450.0	3.0	9350.0
Бүрэн	20.0	0.4	42.0	0.80	3100.00
Дэлгэрхаан			2123.5	3.4	43400.0
Жаргалант	506.7	11.8	840.0	5.4	45600.0
Заамар	4641.0	37.8	581.4	1.6	8596.0
Лүн			360.0	10.8	5676.0
Мөнгөнморьт			210.1	0.7	2880.0
Өндөрширээт	55.8	3.2	577.6	2.9	26675.0
Сүмбэр	23.4	1.9	50.7	36.8	6188.1
Сэргэлэн			67.0	4.8	4850.0
Угтаал	141.1	76.8	427.9	1.20	33785.00
Цээл	310.0	2.6	544.0	3.00	42607.00
Эрдэнэ	184.8	8.1	16.4	20.5	8208.0
Эрдэнэсант	99.9	0.5	730.0	6.3	141365.0
Зуун мод	5923.7	112.2	16850.0	322.5	328110.0
<b>Аймгийн дүн</b>	<b>12551.2</b>	<b>333.9</b>	<b>29208.2</b>	<b>487.7</b>	<b>853258.1</b>



## Холбоо.

Холбоо ашиглалтын орлого оны эхний 9 сард 174892,4 мянган ₮ болж, үүнээс хүн амаас орсон орлого 70672,6 мянган ₮ болж, өмнөх оны мөн үетэй харьцуулахад 13,62 хувь буюу 63438,6 мянган ₮-өөр буурлаа.

Шуудан холбооны албаны үйлчилгээний орлого 38027,4 мянган ₮ болж, нийт орлогын 78,3 хувь нь хүн амд үйлчилсэний орлого байна. Нийт орлогын 21,6 хувийг албан бичгийн, 2.24 хувийг зорчигчдын, 52,1 хувийг хэвлэлийн шимтгэлийн орлого эзлэв.

Кабелийн телевизүүд 11200,0 мянган ₮-ийн үйлчилгээ явуулж, КаТВ-ийн цэгийн тоо 570 байгаагийн 568 нь айл өрхөд ногдлоо.

### Холбооны үндсэн үзүүлэлт. Эхний 9 сар

#### MAIN INDICATORS OF COMMUNICATION, in first 9 months

Үзүүлэлтүүд Indicators	2006 он	2007 он	2008 он	<u>2008</u> <u>2007</u>
<b>Нийт орлого мян-төг</b> <i>Total revenue, at current prices thous tog</i>	268814.1	238331.0	174892.4	73.4%
үүнээс - хүн амын <i>Of which: from population</i>	131204.9	110326.4	70672.6	64.1%
Телефон цэг тоогоор <i>Number of telephones, to</i>	2,040	1,806	1,608	89.0%
үүнээс: айл өрхийн	1382	1156	758	65.6%
<b>Шуудангийн орлого</b> <i>Postal service company</i>	18,025.3	29,402.8	38,027.4	129.3%
үүнээс - хүн амын <i>Of which: from population</i>	15493.1	24670.9	29779.0	120.7%

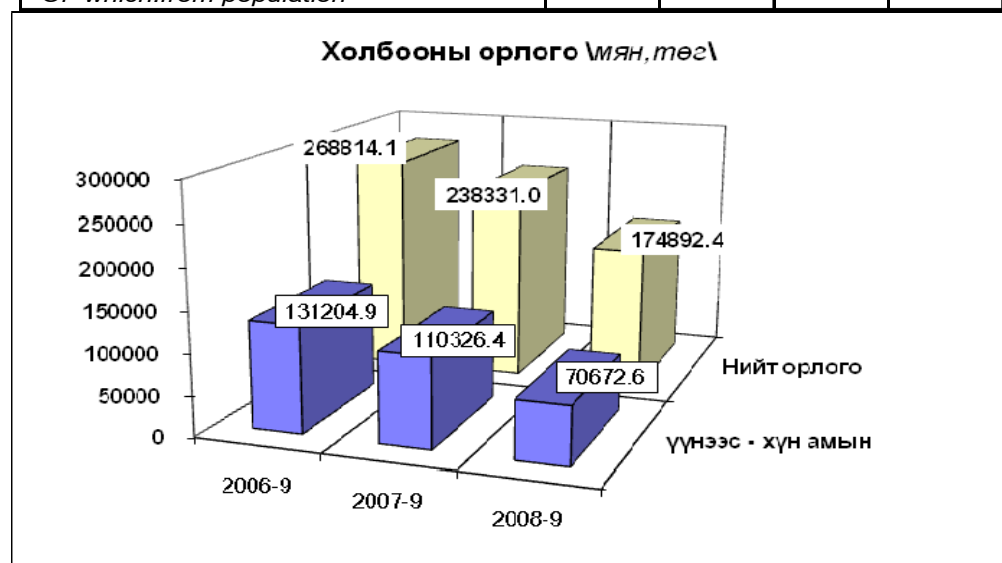

**Шуудан холбооны үндсэн үзүүлэлт. Эхний 9 сар**

**MAIN INDICATORS OF COMMUNICATION, in first 9 months**

Үзүүлэлт	Хэлбэр	Өмнөх оны мөн үе гүй	2008 оны эхний 9 сар			2008 2007%
			төл	гүй	ТБ%	
<i>Гарах</i>	Гадаадад	128	135	95	70.4	74.2
<i>захидал</i>	Дотоодод	1036	1300	1341	103.2	129.4
<i>Албан</i>	Гадаадад	0	85	69	0.0	
<i>бичиг</i>	Дотоодод	6561	4690	3159	67.4	48.1
<i>Гарах</i>	Гадаад	73	92	41	44.6	56.2
<i>илгээлт</i>	Дотоод	<b>7.0</b>	85	133		1900.0
<i>Гарах</i>	Гадаад	1	2	1	0.0	100.0
<i>Буухиа</i>	Дотоод	1	7	9		900.0
<i>Хэвлэл захиалга (мян-шир)</i>		124.3	200.0	102.8	51.4	82.7
Гардуулалт (тоо )		12	220	492	223.6	4100.0
Зорчигчид ( хүн)		30				0.0

**Холбооны салбаруудын орлого, эхний 9**

**REVENUE COMMUNICATION, by location, in first 9 months**

	Нийт орлого (мян, төг)			2008-9%
	Дүн Total thous tog	Үүнээс: хүн амын		2007-9
		орлого	хувийн жин	
Алтанбулаг	<b>916.9</b>	336.9	36.7%	73.1
Аргалант	<b>494.1</b>	22.8	4.6%	16.1
Баян	<b>204.1</b>	50.2	24.6%	13.8
Баянжаргалан	<b>3845.2</b>	2682.9	69.8%	84.6
Баян-Өнжүүл	<b>1178.7</b>	221.4	18.8%	18.9
Баянхангай	<b>605.2</b>	406.7	67.2%	48.0
Баянцагаан	<b>4190.6</b>	2350.8	56.1%	70.1
Баянцогт	<b>3014.1</b>	1372.3	45.5%	67.2
Баянчандмань	<b>6093.7</b>	1342.0	22.0%	131.3
Борнуур	<b>322.0</b>	53.4	16.6%	27.8
Бүрэн	<b>4016.8</b>	1579.3	39.3%	26.9
Дэлгэрхаан	<b>2869.7</b>	1508.3	52.6%	58.4
Жаргалант	<b>2550.8</b>	245.2	9.6%	95.2
Заамар	<b>1250.8</b>	335.5	26.8%	17.6
Лүн	<b>6541.6</b>	2372.4	36.3%	64.8
Өндөрширээт	<b>3883.9</b>	2789.0	71.8%	60.9
Сэргэлэн	<b>538.6</b>	106.3	19.7%	33.6
Уггаал	<b>2690.0</b>	521.0	19.4%	62.3
Цээл	<b>5723.5</b>	3536.4	61.8%	66.8
Эрдэнэсант	<b>1744.7</b>	264.4	15.2%	138.3
ЗМ, Хот хооронд	<b>122217.4</b>	48575.4	39.7%	85.9
<b>Аймгийн дүн</b>	<b>174892.4</b>	<b>70672.6</b>	<b>40.4%</b>	<b>73.4</b>

УБ шуудан ХХК-ний аймаг дахь салбар 10409.7 мянган ₮-ийн үйлчилгээ явууллаа.

Аймаг дахь үүрэн телефоны нийт хэрэглэгчдын тоо 21394-т хүрлээ.

Үүрэн телефоны нэр	Нийт орлого сая-₮	Нийт хэрэглэгчдийн тоо
Mobicom	1592.5	13497
Skytel	139.7	3502
Unitel	175.2	3175
G-Mobile	91.6	1220
<b>Бүгд дүн</b>	<b>1999.0</b>	<b>21394</b>

	Үүрэн телефоны сүлжээний тархалт				
	Mobicom	Skytel	Unitel	G-Mobile	бүгд
Алтанбулаг	1	1		1	3
Аргалант	1				1
Архуст	1			1	2
Батсүмбэр	1	1	1	1	4
Баян	1	1	1	1	4
Баяндэлгэр	1			1	2
Баянжаргалан	1			1	2
Баян-Өнжүүл	1				1
Баянхангай	1	1	1	1	4
Баянцагаан	1				1
Баянцогт		1			1
Баянчандмань	1	1	1	1	4
Борнуур	1	1	1		3
Бүрэн	1				1
Дэлгэрхаан	1		1		2
Жаргалант	1	1			2
Заамар	1		1	1	3
Лүн	1	1	1	1	4
Мөнгөнморьт	1			1	2
Өндөрширээт	1				1
Сүмбэр	1		1	1	3
Сэргэлэн	1	1		1	3
Угтаал	1	1		1	3
Цээл	1	1			2
Эрдэнэ	1	1	1	1	4
Эрдэнэсант	1	1	1		3
Зуунмод	1	1	1	1	4
<b>Аймгийн дүн</b>	<b>26</b>	<b>15</b>	<b>12</b>	<b>16</b>	<b>69</b>

### Соёл.

Урлаг, соёлын (Театр, киноны хүрээлэн, Музей) байгууллагууд 20.9 мянган хүнд үйлчилсэн нь өмнөх оны мөн үеэс 7.2%-иар өсч, 14913.0 мянган ₮-ийн орлого оруулан 12.3%-иар буурлаа.

#### Соёл урлагийн байгууллагуудын үндсэн үзүүлэлтүүдийн биелэлтийг үзүүлбэл

	2006	2007	2008	2008/ 2007	
	IX	IX	IX	тоогоор	хувиар
<b>Соёл урлагаар үйлчлүүлэгчид (үзэгч)-ийн Дүн (мян-хүн)</b>	21.5	19.5	20.9	1.4	107.2%
үүнээс: - ХЖХүрээлэнгийн	6.5	7.7	8.5	0.8	110.4%
- Музейн	15.0	11.8	12.4	0.6	105.1%
<b>Соёлын байгууллагын орлого Бүгд (мян, төгрөг)</b>	7836.3	16995.9	14913.0	-2082.9	87.7%
үүнээс: - ХЖХүрээлэнгийн	2574.8	10832.2	8961.3	-1870.9	82.7%
үүнээс үзвэрийн	2574.8	9597.2	5581.5	-4015.7	58.2%
- Музейн орлого бүгд	5261.5	6163.7	5951.7	-212.0	96.6%
үүнээс үзвэрийн	5261.5	5490.6	5951.7	461.1	108.4%

### Эрүүл мэнд.

2008 оны эхний 9 сард 12188 өвчтөн эмнэлэгт хэвтэн эмчлэгдэн гарсан нь нэг өвчтөнд дунджаар 11.73 ор хоног ногдлоо.

Эрүүл мэндийн байгууллагын мэдээгээр оны эхний 9 сард 635 хүүхэд мэндэлсэн нь 2006 оны мөн үеэс 102 хүүхдээр, 2007 оныхоос 61 хүүхдээр өслөө.

**Төрөлт, эндсэн эх, хүүхдийн тоо.** (эхний 9 сар)

**NUMBER OF BIRTHS, MATERNAL AND CHILD DEATH** (In the first 9 months)

	2006	2007	2008	08-9-30
	9-30	9-30	9-30	07-9-30
<i>Амаржсан эх (Number of mothers delivered child )</i>	533	574	635	110.6%
<i>Амьд төрсөн хүүхэд Live births</i>	531	575	635	110.4%
<i>Төрөхийн улмаас эндсэн эх Maternal deaths</i>	0	0	0	0.0%
<i>1 хүртэлх насандаа эндсэн хүүхэд Infant mortality</i>	7	4	5	125.0%
<i>1-4 хүртэлх насандаа эндсэн хүүхэд Child mortality ( aged 1-4 )</i>	2	0	0	0.0%

Он гарсаар 1 хүртэл насандаа нас барсан хүүхдийн тоо өмнөх оноос 1-ээр өслөө.

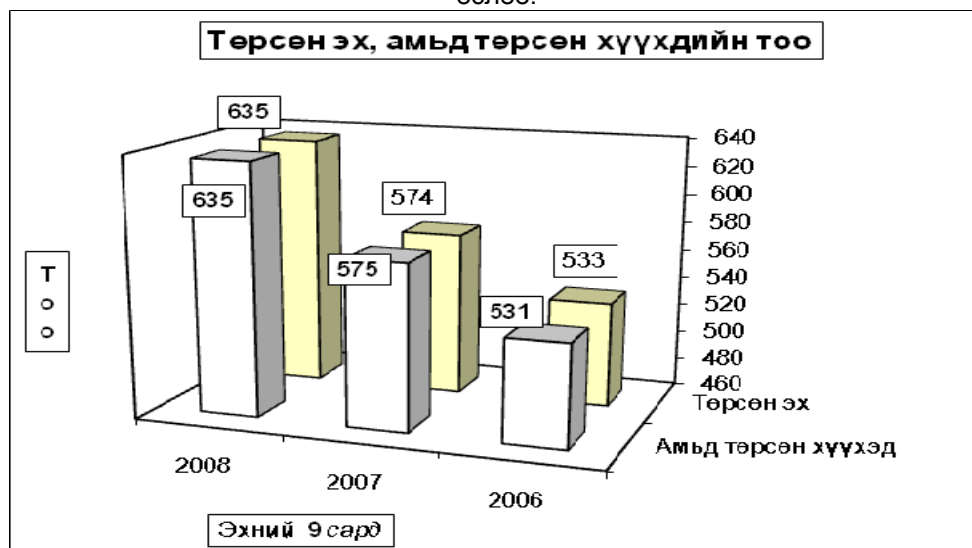

**Нас барсан хүүхдийн тоо** (Эхний 9 сар)  
**INFANT MORTALITY** In the First 9 months

	2007 оны бүтэн 9 сар			2008 оны бүтэн 9 сар		
	0-16 насны бүгд	Ү ү н э э с		0-16 насны бүгд	Ү ү н э э с	
		1 хүртэл	1-4 насны		1 хүртэл	1-4 насны
Алтанбулаг				1	1	
Борнуур	1		1			
Жаргалант				1		1
Зуунмод	3		3	4	4	1
<b>Аймгийн дүн</b>	<b>4</b>	<b>4</b>	<b>0</b>	<b>6</b>	<b>5</b>	<b>2</b>

Эмнэлгийн мэдээгээр оны эхний 9 сард 282 хүн нас барсан нь өнгөрсөн оны мөн үеийнхээс 5.05 хувиар өсч, нас барсан хүний 17.37 хувь буюу 49 нь эмнэлэгт нас баржээ.

**Нас барсан хүний тоо**  
**INFANT MORTALITY** In the first 9 months

	2007 оны бүтэн 9 сар		2008 оны бүтэн 9 сар		Оны эхнээс 1000 хүнд ногдох нас баралт		
	Нас барсан	үүнээс	Нас барсан	үүнээс	2006	2007	2008
	Бүгд	эмнэлэгт	Бүгд	эмнэлэгт			
Алтанбулаг	2		9	1	1.3	0.6	2.9
Аргалант	3		2		1.1	1.6	1.0
Архуст	4	1			0.0	2.8	0.0
Батсүмбэр	29	3	20	2	1.9	4.5	3.1
Баян	5	2	8		0.5	2.4	3.8
Баяндэлгэр	3		2		1.7	2.7	1.7
Баянжаргалан	6	1	6	1	0.6	3.8	3.7
Баян-Өнжүүл	4	1	5	1	1.2	1.6	2.0
Баянхангай	4		8	1	1.3	2.6	2.4
Баянцагаан	9	2	8		2.6	3.9	5.7
Баянцогт	4		2		2.6	2.0	0.9
Баянчандмань	18	1	8	1	2.1	5.4	4.0
Борнуур	16	3	13	2	0.2	3.5	2.8
Бүрэн	6	1	5	1	1.2	1.9	1.6
Дэлгэрхаан	10	2	11	1	2.5	5.0	5.5
Жаргалант	18	1	18	3	1.2	3.1	3.1
Заамар	12	3	18	4	1.2	2.1	3.1
Лүн	7	1	4		2.7	2.8	1.6
Мөнгөнморьт	7	1	10	1	1.0	3.7	5.3
Өндөрширээт	9	3	7	3	1.1	4.7	3.5
Сүмбэр	3	1	2	1	1.9	1.8	1.2
Сэргэлэн			2		0.0	0.0	1.1
Угтаал	7	2	13		1.3	2.9	5.7
Цээл	6	3	7	2	2.0	2.5	3.0
Эрдэнэ	18	3	12	4	2.9	5.2	3.3
Эрдэнэсант	12		22	1	2.0	2.4	4.4
Зуунмод	75	20	60	19	3.2	5.1	4.0
<b>Аймгийн дүн</b>	<b>297</b>	<b>55</b>	<b>282</b>	<b>49</b>	<b>1.8</b>	<b>3.4</b>	<b>3.2</b>

Халдварт өвчнөөр 594 хүн өвчилсөн нь өмнөх оны мөн үеийнхээс 14.7 хувь буюу 76 хүнээр өсч, Вируст гепатит, Цусан суулга, Бруцеллээ зэрэг өвчнөөр өвчлөгчид өмнөх оны мөн үеэс өсчээ.

Өвчлөл: Зуунмод, Архуст, Эрдэнэ, Баянхангай, Баянцогт, Цээл, Бүрэн зэрэг сумдад өмнөх оны мөн үеэс өслөө. Зуунмод, Архуст, Жаргалант, Цээл, Эрдэнэ суманд Вируст гепатит өвчлөл илүү олон тохиолдол гарлаа.

**Халдварт өвчнөөр өвчлөгчдийн тоо**  
**NUMBER OF INFECTIOUS DISEASE CASES**

	2006- 9-30		2007- 9-30		2008- 9-30		08-09-30
	тоо	хувийн жин	тоо	хувийн жин	тоо	хувийн жин	
<b>БҮГД / TOTAL /</b>	<b>708</b>	<b>100.0%</b>	<b>518</b>	<b>100.0%</b>	<b>594</b>	<b>100.0%</b>	<b>114.7%</b>
У Вируст гепатит Viral hepatitis	59	8.3%	65	12.5%	223	37.5%	343.1%
У Халдварт мээнэн Bacterial meningitis	0	0.0%	0	0.0%	1	0.2%	
У Улаан бурхан Measles	0	0.0%	0	0.0%		0.0%	
У Гахай хавдар Mumps	166	23.4%	8	1.5%	6	1.0%	75.0%
II Салхин цэцэг Chickengpox	16	2.3%	35	6.8%	18	3.0%	51.4%
II Сальмонеллоз Salmonella enteritis	0	0.0%	0	0.0%		0.0%	
III Цусан суулга Dysentery	35	4.9%	5	1.0%	21	3.5%	420.0%
III Балнад Typhoid fever	0	0.0%	0	0.0%		0.0%	
III Үлөм Yolom	5	0.7%	0	0.0%	2	0.3%	
III Сүрьеэ Tuberculosis	90	12.7%	83	16.0%	74	12.5%	89.2%
III Тэмбүү Syphilis	35	4.9%	32	6.2%	17	2.9%	53.1%
III Зэг хүйтэн Gonorrhoea	44	6.2%	26	5.0%	15	2.5%	57.7%
III Трихомениаз	71	10.0%	50	9.7%	38	6.4%	76.0%
III Бруцеллээ Brucellosis	21	3.0%	5	1.0%	7	1.2%	140.0%
III Хамуу Scabies	0	0.0%	0	0.0%		0.0%	
III Бусад гар хөл амны өвчин Other	166	23.4%	209	40.3%	172	29.0%	82.3%

Халдварт өвчнөөр өвчлөгчдийн тоо (Сумдаар) (Бүтэн 9 сар)  
 NUMBER OF INFECTIOUS DISEASE CASES ( By SOMS In the first 9 months

	2007 он			2008 он			2008 он % 2007 он
	Бүгд Total	үүнээс		Бүгд Total	үүнээс		
		гепатит hepatitis	мэнэн meningitis		гепатит hepatitis	мэнэн meningitis	
Алтанбулаг	9	1		5			55.6%
Аргалант	4						
Архуст	1			40	36	1	4000.0%
Батсүмбэр	10			12	2		120.0%
Баян	13			7	4		53.8%
Баяндэлгэр				1			
Баянжаргалан	3			2	1		66.7%
Баян-Өнжүүл	7	2		5	4		71.4%
Баянхангай	3			17	6		566.7%
Баянцагаан	9			7	3		77.8%
Баянцогт	2			7	4		350.0%
Баянчандмань	21	18		13	1		61.9%
Борнуур	8	3		10	3		125.0%
Бүрэн	4			9	5		225.0%
Дэлгэрхаан	1			1			100.0%
Жаргалант	27			27	20		100.0%
Заамар	8	4		10	5		125.0%
Лүн	3	1		7			233.3%
Мөнгөнморьт	5	2		9	4		180.0%
Өндөрширээт	1						
Сүмбэр	6			5			83.3%
Сэргэлэн	11	3		2	3		18.2%
Угтаал	9	5		10	8		111.1%
Цээл	6			15	11		250.0%
Эрдэнэ	2	1		12	10		600.0%
Эрдэнэсант	8	5		13	1		162.5%
Зуунмод	337	20		348	92		103.3%
<b>Аймгийн дүн</b>	<b>518</b>	<b>65</b>		<b>594</b>	<b>223</b>	<b>1</b>	<b>114.7%</b>

Оны эхний 9 сард нийт гарсан халдварт өвчлөлд вирус гепатит 37.54, гар хөл амны өвчин 28.96, сүрьеэ 12.46, Трихомониаз 6.40, салхинцэцэг 3.03, Тэмбүү 2.86-ийг эзлэн, 10000 хүнд ногдох өвчлөл аймгийн дундаж 25 байгаа бол: Архуст 263, Зуунмод суманд 62, Цээл 47, Угтаал 35, Жаргалант 35, Эрдэнэ 28 гарчээ.

Халдварт өвчнөөр өвчлөгчдийн тоо (Сумдаар) (Бүтэн 9 сар)  
 NUMBER OF INFECTIOUS DISEASE CASES ( By SOMS In the first 9 months

	Бүгд Total	Б ү г д э э с												
		Вирус гепатит viral hepatitis	Халдварт мэнин цэцэг bacterial meningitis	Салхин цэцэг chicken- pox	Цусан суулга dysenter	Гахай хавдар mumps	Улаан бурхан measles	Елом yolom	Сүрьеэ tuber- culosis	Бруцелл brucel- iosis	Тэмбүү syphilis	Хүйтэн qonor- rhea	Трихомо- ниаз, trich- omoniasis	Бусад, гар хөл амны өвчлөл other
Алтанбулаг	5							3	1					1
Аргалант														
Архуст	40	36	1											3
Батсүмбэр	12	2		1				6		1				2
Баян	7	4								1		2		
Баяндэлгэр	1													1
Баянжаргалан	2	1						1						
Баян-Өнжүүл	5	4										1		
Баянхангай	17	6						1						10
Баянцагаан	7	3						4						
Баянцогт	7	4						2	1					
Баянчандмань	13	1			1	4		5				2		
Борнуур	10	3						5						2
Бүрэн	9	5						2	2					
Дэлгэрхаан	1							1						
Жаргалант	27	20						4		1	2			
Заамар	10	5						4	1					
Лүн	7							4		1				2
Мөнгөнморьт	9	4						2						3
Өндөрширээт														
Сүмбэр	2							2						
Сэргэлэн	5	3						1		1				
Угтаал	10	8						1						1
Цээл	15	11						1						3
Эрдэнэ	12	10						1	1					
Эрдэнэсант	13	1						1				1		10
Зуунмод	348	92		17	20	2		2	23	1	12	13	32	134
<b>Аймгийн дүн</b>	<b>594</b>	<b>223</b>	<b>1</b>	<b>18</b>	<b>21</b>	<b>6</b>		<b>2</b>	<b>74</b>	<b>7</b>	<b>17</b>	<b>15</b>	<b>38</b>	<b>172</b>
Нийт өвчлөлд эзлэх хувь	<b>100.0</b>	<b>37.54</b>	<b>0.17</b>	<b>3.03</b>	<b>3.54</b>	<b>1.01</b>		<b>0.34</b>	<b>12.46</b>	<b>1.18</b>	<b>2.86</b>	<b>2.53</b>	<b>6.40</b>	<b>28.96</b>

10000 хүн тутмаас халдварт өвчнөөр өвчлөгчид  
INFECTIOUS DISEASES PER 10000 POPULATION

Сумдаар ( By-Soms) (Бүтэн 9 сар )	2006	2007	2008	вируст гепатит Viral hepatitis		
				2006	2007	2008
Алтанбулаг	10	29	16	3	3	
Аргалант	11	21				
Архуст	19	7	292			263
Батсүмбэр	16	16	18	6		3
Баян	34	63	33			19
Баяндэлгэр			9			
Баянжаргалан	25	19	12			6
Баян-Өнжүүл	51	28	20			16
Баянхангай	105	20	51			18
Баянцагаан	209	39	50	17		21
Баянцогт	31	10	32			18
Баянчандмань	79	63	64	18	54	5
Борнуур	22	17	21		6	6
Бүрэн	21	12	28	6		16
Дэлгэрхаан	15	5	5			
Жаргалант	24	47	47	3		35
Заамар	22	14	17	5	7	9
Лүн	31	12	28	4	4	
Мөнгөнморьт	89	26	47	79	11	21
Өндөрширээт	5	5				
Сүмбэр	32	36	12			
Сэргэлэн	99	61	27	6	17	16
Угтаал	33	37	44	4	21	35
Цээл	37	25	64	4		47
Эрдэнэ	26	6	33	3	3	28
Эрдэнэсант	10	16	26	6	10	2
Зуунмод	301	230	235	10	14	62
<b>Аймгийн дүн</b>	<b>80</b>	<b>59</b>	<b>67</b>	<b>7</b>	<b>7</b>	<b>25</b>

Халдварт бус өвчлөл 20480 гарсны 71 хувь нь Зуунмод суманд, Баянцогт, Борнуур, Бүрэн, Баянчандмань, Баянцагаан, Жаргалант, Угтаал сумдад 2.57-6.00 хувь нь ногдож, эдгээр 7 суманд нийт тохиолдлын 29.04 хувь ногдов.



**Халдварт өвчнөөр өвчлөгчид**

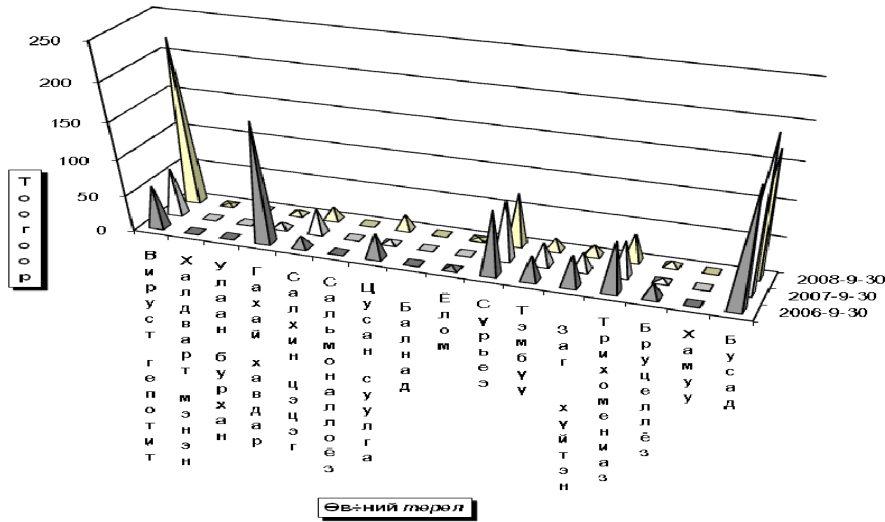

**Өвчний төрөл**

**Эмнэлэг, хяналтын зарим үйл ажиллагаа (Сумдаар) In the first 9 months (Бүтэн 9 сар)**

	Эмнэл-гийн үзлэг бүгд	Үүнээс			Хянал-танд бай-гаа жир-мэсэн бүгд	шинээр хянал-танд авсан	Үүнээс			Дархлаажуулалт			Ор хоног	Түргэн туслам жийн дууд-лага	Халд-варт бус өвчлөл бүгд	Нийтийн биеийн тамирын арга хэмжээнд хамрагдсан хүний тоо			2007 09
		урьд-чилан сэргий-лэх	идэх-тэй хяналт	4-6 сар-тай			эхний 3 сар-тайд	4-6 сар-тай	х г з а д о м в х и р а л х	а г д с а н	хувь	2007 09				2008 09	2008 09		
																		2007 09	
Алтанбулаг	4433	2570	130	28	37	33	4	116	99	85.3%	2904	455	325	1183	716	60.52%			
Аргалант	2927	1606	16	7	12	11	1	58	54	93.1%	1772	315	78	1391	708	50.90%			
Архуст	1697	653	128	10	17	14	2	45	45	100.0%	1442	118	66	919	492	53.54%			
Батсүмбэр	5275	3031	347	80	131	117	14	303	302	99.7%	2928	756	202	1414	1584	112.02%			
Баян	2203	1207	44	25	70	64	6	118	118	100.0%	1552	344	377	1232	678	55.03%			
Баяндэлгэр	1734	723	54	11	20	15	5	33	33	100.0%	1536	82	54	1009	599	59.37%			
Баянжаргалан	2518	1022	94	23	36	27	9	59	57	96.6%	2104	274	270	2175	567	26.07%			
Баян-Өнжүүл	3352	2084	58	8	42	40	2	85	81	95.3%	2047	287	148	1120	581	51.88%			
Баянхангай	3562	2793	71	8	17	14	3	78	75	96.2%	1519	433	195	1088	645	59.28%			
Баянцагаан	2149	718	130	18	25	23	2	110	109	99.1%	2909	305	203	1167	554	47.47%			
Баянцогт	2068	844	268	15	36	35	1	81	81	100.0%	1990	320	324	1073	701	65.33%			
Баянчандмань	5485	3001	408	26	48	43	5	184	181	98.4%	2458	557	266	1095	1629	148.77%			
Борнуур	3609	1678	107	40	72	65	7	187	186	99.5%	2442	1131	125	1414	1440	101.84%			
Бүрэн	1659	934	145	40	36	28	8	168	167	99.4%	1621	177	247	1804	718	39.80%			
Дэлгэрхаан	2602	938	32	19	18	18		80	80	100.0%	1775	310	164	1995	670	33.58%			
Жаргалант	7554	2789	834	65	129	111	17	320	312	97.5%	3564	876	405	990	1300	131.31%			
Заамар	6220	3407	199	65	105	104	1	305	302	99.0%	3459	900	249	1028	1317	128.11%			
Лун	8429	5756	220	28	44	41	2	121	120	99.2%	2886	426	268	1225	505	41.22%			
Мөнгөнморьт	2016	1220	9	15	26	17	9	118	118	100.0%	1905	341	87	1262	477	37.80%			
Өндөрширээт	2578	1057	326	24	37	37		95	93	97.9%	2319	120	269	2038	417	20.46%			
Сэргэлэн	3653	2167	278	15	34	34		35	35	100.0%	1358	83	135	1025	722	70.44%			
Сүмбэр	1741	779	44	25	47	47		80	80	100.0%	2143	184	493	1191	361	30.31%			
Угтаал	5030	3364	145	21	50	45	5	110	107	97.3%	2347	453	150	953	1366	143.34%			
Цээл	5065	1769	216	13	23	21	2	134	132	98.5%	2383	368	230	1153	1231	106.76%			
Эрдэнэ	6265	3073	400	29	46	39	6	129	129	100.0%	2696	391	184	1512	1109	73.35%			
Эрдэнэсант	9875	4197	2120	30	54	54		236	236	100.0%	3489	262	221	1711	1285	75.10%			
Зуунмод	95587	44698	8368	204	359	344	15	976	969	99.3%	44279	4266	14745	3536	3462	97.91%			
<b>Аймгийн дүн</b>	<b>199286</b>	<b>98078</b>	<b>15191</b>	<b>892</b>	<b>1571</b>	<b>1441</b>	<b>126</b>	<b>4364</b>	<b>4301</b>	<b>98.6%</b>	<b>103827</b>	<b>14534</b>	<b>20480</b>	<b>37703</b>	<b>25834</b>	<b>68.52%</b>			

**Эмнэлэг, хяналтын зарим үйл ажиллагаа-5. (Сумдаар)**

(Бүтэн 9 сар)

	Эмнэлгийн үзлэг бүгд	Ү ү н з э с						Төрөхийн өмнөх байранд амарсан эх	Ор хоног	Түргэн тусламжийн дуудлага	Үүнээс: Алсын дуудлага	5 хүртлэх насны хүүхдийн		Хорт хавдар		
		Багийн эмчийн	Сумын бага эмчийн	Сумын эх баригч эмчийн	Сумын их эмчийн	Өрхийн эмнэлэг үзлэг	Аймгийн Нэгдсэн эмнэлгийн					Бусад	Халдварт бус суулгалт	амьсгалын цочмог халдварт өвчин	Өвчлөл	нас баралт
Алтанбулаг	4433	374	881	823	2355			23	275	455	202	9	35	1	1	
Аргалант	2927	813	537	638	939			7	52	315	191					
Архуст	1697		1076	167	454			4	40	118	64	5	17			
Батсүмбэр	5275	763	849	722	2941			19	80	756	227	6	36	1	5	
Баян	2203	358	473	457	915			26	255	344	142					
Баяндэлгэр	1734	86	464	721	463			3	30	82	39	1				
Баянжаргалан	2518	498	451	645	924			2	17	274	104	21	31		1	
Баян-Өнжүүл	3352	763	117	935	1537			23	206	287	176		3			
Баянхангай	3562	801	609	1020	1132			8	50	433	266	7	13	2	1	
Баянцагаан	2149	1280	317	250	302			5	47	305	132	3	68		3	
Баянцогт	2068	723	116	1059	170			11	85	320	192	28	95	1	1	
Баянчандмань	5485	2871		557	2057			18	127	557	253	3	43	1	3	
Борнуур	3609	546	201	1324	1538			13	71	1131	498		29	2	7	
Бүрэн	1659	820	269	199	371			33	139	177	67	6	63	1		
Далгархаан	2602	390	602	568	1042			9	56	310	205	4	24			
Жаргалант	7554	2942		268	4344			49	290	876	236	13	253	5	5	
Заамар	6220	2497		1123	2600			10	62	900	217	41	114	4	5	
Лун	8429	3847	676	1503	2403			17	123	426	290	38	128	1	2	
Мөнгөнморьт	2016	252	524	291	949			12	108	341	151			2	5	
Өндөрширээт	2578	874		605	1099			20	140	120	58	5	48			
Сэргэлэн	3653	2461		277	915			13	109	83	55		1		1	
Сүмбэр	1741	1012		304	425			9	91	184	100					
Угтаал	5030	1720	1048	1138	1124			15	69	453	181		58	3	2	
Цээл	5065	934		1431	2700			3	16	368	118	16	83		3	
Эрдэнэ	6265	3003	665	853	1744			8	60	391	159	4	29	3	5	
Эрдэнэсант	9875	4345	232	1836	3462			23	94	262	156	6	71	1	1	
Зуунмод	95587	x	x	x	66034	28835	718	37	136	4266	213	5	59	2	9	
<b>Аймгийн дүн</b>	<b>199286</b>	<b>34973</b>	<b>10107</b>	<b>19714</b>	<b>38905</b>	<b>66034</b>	<b>28835</b>	<b>718</b>	<b>420</b>	<b>2828</b>	<b>14534</b>	<b>4692</b>	<b>221</b>	<b>1317</b>	<b>29</b>	<b>61</b>
Дүнгээс: Төв бүс	107262	3429	1315	2312	4619	66034	28835	718	97	755	5497	823	17	181	3	13
бүс- Хойт бүс	30571	11119	1703	4845	12904				130	814	4038	1652	50	457	10	23
үүдээр Баруун бүс	45020	16228	3436	9423	15933				138	749	3449	1558	123	602	11	14
Зүүн бүс	16433	4197	3653	3134	5449				55	510	1550	659	31	77	5	11

Зуунмод сумын Өрхийн эмнэлэгүүдийн  
2008 оны эхний 9 сарын мэдээлэл.

		1-р баг Энэрэлт ач	2,4-р баг Дэлгэрланс	3,5-р баг Биндэрьяа	6-р баг Баруун зуунмод	Дүн	
Төрсөн эх	Эмнэлэгт	40	57	67	48	212	
	Гэрт	0	0	0	0	0	
Төрүүлсэн хүүхэд	Амьд	39	57	67	47	210	
	Гүйцэт Дутуу	0	0	0	-	-	
Нас барсан	Бүгд	9	10	18	6	43	
	үүнээс						
	0 настай					-	
	1- 4 настай			1		1	
	5- 7 настай					-	
Эмнэлэгт нас барсан	Бүгд	9	10	17	6	42	
	үүнээс						
	0 настай					-	
	1- 4 настай					-	
	5- с дээш настай				1	1	
Хоног болоогүй үүнээс 0-4 настай						-	
Бүртгэгдсэн өвчлөл							
Үзлэг бүгд		6797	8,069	7422	6,547	28,835	
Цочмог халдварт өвчин	үүнээс	Бүгд	29	42	29	3813	130
		Халдварт шар	22	23	19	25	89
		Мэнин					-
		Корь					-
		Төрсний дараах үжил					-
		Селсис					-
		Цусан суулга	3	7	5	4	19
		Сальмонеллээ					-
		Сахуу					-
		Саа					-
		Салхин цацэг	3	10	3	1	17
		Улаан эсэргэнэ					-
		Гахай хавдар			1	1	2
		Ёлом	1	1			2
		Улаанууд				1	1
Нийгмийн халдварт өвчин	Ү н э	Бүгд	0	-	0	1	1
		Сүрьеэ					-
		Бруцеллээ				1	1
		Тэмбүү					-
		Жамуу					-
Трихомониаз					-		
Заг хүйтэн					-		



## Гэмт хэрэг

Цагдаагийн байгууллагын мэдээгээр оны эхний 9 сард аймгийн хэмжээнд 558 гэмт хэрэг бүртгэгдэж 456 хүн холбогдож төр, иргэдийн өмчид 637.36 сая ₮-ийн хохирол учирлаа. Гарсан гэмт хэргийн 43.19 хувь нь хулгай, 24,73 хувь нь иргэний эрүүл мэнд эрх чөлөөний хэрэг, 11.47 хувь нь замын осол, 1.08 хувь нь хүн амины хэрэг, 14.87 хувь нь танхай дээрэм, 1.25 хувь 1.09 өмчийн хэрэг, 14.87 хувь нь бусад хэрэг эзлэв.

Сэргэлэн, Баяндэлгэр, Баян, Аргалант, Заамар сумдад 10000 хүнд 315-130 гэмт хэрэг ногдсон нь аймгийн дунджаас (88) харьцангуй их байна. Гэмт хэргийн илрүүлэлт 75.09 хувьтай байгаа нь 2007 оны мөн үеэс 3.7 нэгжээр, гарсан хэрэг 18-аар тус бүр буурлаа. Зуунмод суманд 18-35 насны 572, 36-аас дээш насны 385 нийт 957 хүн эрүүлжүүлэгдсэн нь 2007 оны мөн үеэс 38 хүнээр өслөө.

Гарсан гэмт хэргийн хувийн жин-төрлөөр

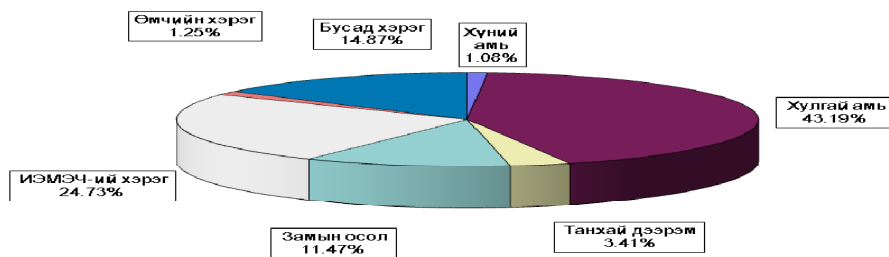

Гэмт хэрэгт холбогдогчийн насны бүтэц

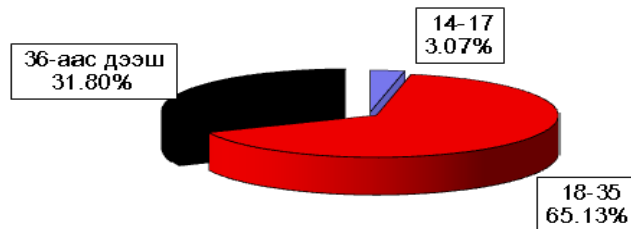

Бүртгэгдсэн гэмт хэрэг, төрлөөр - Number of offences committed, by types

In first 9 months by coms	Гэмт хэрэг бүгд Offences total	9 сард In september	хүний амьт man murder	У н э э с - o f w h i c h							ИЗМ-ЭЧ хэрэг offences against the health of individuals	өмчийн хэрэг offences in the property	бусад other	Ил-рээ-гүй хэрэг Closing offences	10000 хүнд нээгдэх хэрэг Number of offences per 10000 population of 16 and above ages
				хувиар, theft	бүгд total	үүнээс малын of which animals	танхай, дээрэн assault, robbery	хүний гэрэ	замын осол crimes against safety of traffic movement	ИЗМ-ЭЧ хэрэг offences against the health of individuals					
Алтанбулаг	29	3		17	13			2		3	1	6	13	129	
Аргалант	28	7		18	14			4		2	1	2	15	190	
Архуст	12	4		4	2			1		6	1	1	1	120	
Батсүмбэр	22	2	1	7	5			2		5	1	6	3	48	
Баян	32	2	2	16	10			1	1	6	4	2	10	218	
Баяндэлгэр	23	1		12	10			2		4	1	4	2	264	
Баянжаргалан	12	2		9	6					2		1	4	106	
Баян-Өнжүүл	16	1		8	6					3		1	6	89	
Баянхангай	8	1		3	3					2		2	2	82	
Баянцагаан	4	1		2	1					2		2	2	25	
Баянцогт	16	2		11	10			1		1		3	5	112	
Баянчандмань	30	2		3	2			2		7		5	3	124	
Борнуур	18	2		5	2			1		7		2	3	64	
Бүрэн	2			1	1					1				9	
Дэлгэрхаан	11	2		4						5		2	4	81	
Жаргалант	23	2		15	13					2	5	1	8	56	
Завсар	52	10		17	1			4	1	4	13	1	12	9	
Лүн	18	2		10	9					4	3	1	5	100	
Мөнгөнморьт	11	4	1	4	1					2	1	3	3	81	
Өндөрширээт	8	1		1						4	2	1	1	57	
Сүмбэр	12	2		6	4			1		1		2	3	101	
Саргаган	45	8		29	26			1		4	9	2	20	315	
Угтаал	11			3	3					1	5	2	3	68	
Цээл	14	4		5	4			2		1	3	3	2	83	
Эрдэнэ	26	6		9	8					3	12	1	7	103	
Эрдэнесант	18	4		7	6					6	4	1	2	51	
Зуунмод	57	3	2	15				1	2	2	28	7	6	51	

Аймгийн дүн	558	72	6	241	160	19	10	64	138	7	73	139	88
2007-09	576	66	12	222	112	24	9	68	139	9	93	122	92
2008-09	488	54	15	190	116	26	5	58	106	8	80	90	79
2005-09	421	59	13	246	139	25	11	45	64	13	4	68	70
2004-09	489	80	12	302	132	30	9	51	57	11	17	76	79
Хувийн 2008 өн	100%	12.9%	1.08%	43.19%	28.67%	3.41%	1.79%	11.47%	24.73%	1.25%	13.08%	24.91%	
2007 өн	100%	11.5%	2.08%	38.54%	19.44%	4.17%	1.56%	11.81%	24.13%	1.56%	16.15%	21.18%	
2006 өн	100%	11.1%	3.07%	38.93%	23.57%	5.33%	1.02%	11.89%	21.72%	1.64%	16.39%	18.44%	
2005 өн	100%	14.0%	3.09%	58.43%	33.02%	5.94%	2.61%	10.69%	15.20%	3.09%	0.95%	16.15%	
2004 өн	100%	16.4%	2.45%	61.76%	26.99%	6.13%	1.84%	10.43%	11.66%	2.25%	3.48%	15.54%	
2008.09-2007.09	-18	6	-6	19	48	-5	1	-4	-1	-2	-20	17	-5
2008.09-2006.09 (тоогоор)	137	13	-7	-5	21	-6	-1	19	74	-6	69	71	18
2008.09-2004.09	69	-8	-6	-61	28	-11	1	13	81	-4	56	63	9
2008.09-2007.09		1.4%	-1.01%	4.65%	9.23%	-0.76%	0.23%	-0.34%	0.60%	-0.31%	-3.06%	3.73%	
2008.09-2006.09 (нэгжээр)		1.8%	-2.00%	4.26%	5.11%	-1.92%	0.77%	-0.42%	3.01%	-0.38%	-3.31%	6.47%	
2008.09-2005.09		-1.11%	-2.01%	-15.24%	-4.34%	-2.53%	-0.82%	0.78%	9.53%	-1.83%	12.13%	8.76%	
2008.09-2004.09		-3.46%	-1.38%	-18.57%	1.68%	-2.73%	-0.05%	1.04%	13.07%	-1.00%	9.61%	9.37%	

Тайлбар: ИЭМЭЧ - Иргэний эрүүл мэнд эрх чөлөө  
ЗХХГазар - Засаг хүмүүжүүлэх хөдөлмөрийн газар

Хэрэг гарсан газар, өдөр, цаг.

Он-Year		Газар-Place			Өдөр-Days			Цаг-Hours			
		Гудамж талбайд	Албан газар	Гэр, орон сууцанд	Аж-лын work	Амралтын weekend	Баяр ёслолын celebrate	07-13	13-19	19-22	22-06
		street	office	dwelling							
2008-09		62	44	95				15	115	172	261
2007-09		76	32	105				33	98	157	255
2006-09	Тоо	133	61	82				60	138	90	200
2005-09		57	16	72				71	118	53	233
2004-09		48	16	90				60	125	64	240
2008-09	Хувийн жин	11.11%	7.89%	17.03%				2.69%	20.61%	30.82%	46.77%
2007-09		13.19%	5.56%	18.23%				5.73%	17.01%	27.26%	44.27%
2006-09		27.25%	12.50%	16.80%				12.30%	28.28%	18.44%	40.98%
2005-09		13.54%	3.80%	17.10%				16.86%	28.03%	12.59%	55.34%
2004-09		9.82%	3.27%	18.40%				12.27%	25.56%	13.09%	49.08%
2008.09-2007.09		-14	12	-10				-18	17	15	6
2008.09-2006.09	Зөрүү	-71	-17	13				-45	-23	82	61
2008.09-2005.09	(тоогоор)	5	28	23				-56	-3	119	28
2008.09-2004.09		14	28	5				-45	-10	108	21
2008.09-2007.09		-2.08%	2.33%	-1.20%				-3.04%	3.60%	3.57%	2.50%
2008.09-2006.09	Зөрүү	-16.14%	-4.61%	0.22%				-9.61%	-7.67%	12.38%	5.79%
2008.09-2005.09	(нэгжээр)	-2.43%	4.08%	-0.08%				-14.18%	-7.42%	18.24%	-8.57%
2008.09-2004.09		1.30%	4.61%	-1.38%				-9.58%	-4.95%	17.74%	-2.31%

Гарсан гэмт хэргийн 10.7 хувь нь бүлгээр; 22.4 хувь нь согтуугаар үйлдэгджээ.

Гэмт хэргийн улмаас 90 хүн нас барж, 192 хүн гэмтлээ.

Гэмт хэрэгт холбогдогчийн 25.21 хувь нь гадны аймаг хотын иргэд, 0.7 хувь нь урьд ял шийтгэл эдэлж байсан хүмүүс эзлэв.

Гэмт хэргээс учирсан хохирол, холбогдогч, үйлдэл - сумаар  
Total amount of damage caused by offences, number of offenders, commits

In first 09 months by coms	Учирсан бүх хохирол (мөнгөөр) Total amount of damage (thous.tog)	Уугаас иргэдэд of whom to individuals	Хүн нас барсан		Бүх холбогдогч Total number of offenders	Үйлдэгдсэн хэрэг Crime committed by group of people				Урьд ял шийтгэл эзэлж байсан хүн		Гарсан бүх гэмт хэрэгтэй харьцах хувиар %	Зөрүү Change (+,-) 2007-09
			дэд	гэмт-сэн		булээр	согтуугаар	тоо	харьт хувиар %	тоо	харьт хувиар %		
			дэд	дэд		num-ber	percent	num-ber	percent	num-ber	percent		
Алтанбулаг	190349.9	40387.0	4	5	13	1	7.7%	3	23.1%			2.9%	-1
Аргалант	27750.0	27750.0	3	6	10	2	20.0%	1	10.0%			2.2%	13
Архуст	800.0	800.0	1	7	13	2	15.4%	3	23.1%			2.9%	-12
Батсүмбэр	7240.0	7240.0	3	7	25	4	16.0%	6	20.0%			5.6%	2
Баян	23190.0	23190.0	6	7	19	4	21.1%	6	31.6%	1	5.3%	4.2%	22
Баяндалгэр	3300.0	3300.0	3	2	18	1	5.6%	1	5.6%			3.9%	9
Баянжаргалан	10924.0	10924.0	2	2	15	2	13.3%	3	20.0%			3.3%	
Баян-Өмнөхул	12100.0	12100.0	4	4	9			3	33.3%			2.0%	8
Баянхонгор	1684.0	1684.0	3	1	7	1	14.3%	3	42.9%			1.5%	-1
Баянцагаан	1829.0	1829.0	3	2	5	1	20.0%	2	40.0%			1.1%	-2
Баянцогт	2200.0	2200.0	1	1	5							1.1%	-12
Баянцонцмань	20785.5	15426.3	5	19	28	1	3.6%	10	36.7%			6.1%	26
Борниур	41732.0	6732.0	5	6	16			2	12.5%			3.5%	3
Бүрэн	6650.0	6650.0			3	1	33.3%	1	33.3%			0.7%	-20
Дэлгэрхан	3660.0	3660.0	1	5	7			4	57.1%			1.5%	-42
Жаргалант	22229.0	18535.0	4	7	23	3	13.0%	3	13.0%			5.0%	3
Заамар	96930.9	36548.0	6	23	52	7	13.5%	8	15.4%			11.4%	42
Лун	6918.0	1452.0	9	8	18	1	5.6%	3	16.7%	1	5.6%	3.9%	11
Мянганомьрт	2654.0	2654.0	2	3	8	1	12.5%	4	50.0%			1.8%	-30
Өндөрширээт	885.0	885.0	4	9	9			2	22.2%	1	11.1%	2.0%	2
Сүмбэр	5254.0	5254.0	6	10	10	1	10.0%	2	20.0%			2.2%	1
Сэргэлэн	66295.4	42653.0	11	14	20	5	25.0%	4	20.0%			4.4%	39
Утгаал	2400.0	2400.0	1	7	9	3	33.3%	1	11.1%			2.0%	-28
Цэцэл	13750.0	13750.0	4	12	2	2	16.7%	1	8.3%			2.5%	-4
Эрдэнэ	46830.0	6580.0	4	13	21	2	9.5%	7	33.3%			4.6%	11
Эрдэнэсант	3542.0	3542.0	7	7	23	1	4.3%	2	8.7%			5.0%	-14
Эулинуд	15585.0	14885.0	3	17	58	3	5.2%	18	31.0%			12.7%	-44
ЭХХ газар													
<b>Аймгийн дүн</b>	<b>637367.7</b>	<b>312910.3</b>	<b>90</b>	<b>182</b>	<b>456</b>	<b>49</b>	<b>10.7%</b>	<b>102</b>	<b>22.4%</b>	<b>3</b>	<b>0.7%</b>	<b>100.0%</b>	<b>-18</b>
2007-09	163141.0	147223.0	92	163	462	53	11.5%	139	30.1%	7	1.5%		
2006-09	416371.7	250634.3	110	206	444	43	9.7%	148	33.3%	8	1.8%		
2005-09	282433.5	206763.4	78	156	449	89	19.8%	115	25.6%	30	6.7%		
2004-09	373289.0	135227.4	97	166	440	104	23.6%	120	27.3%	56	12.7%		
2008.09-2007.09	484226.7	165687.3	-2	29	-6	-4		-37		-4			
Зөрүү (тоогоор)	220996.0	63276.0	-20	-13	12	6		-46		-5			
2008.09-2006.09	354934.2	106146.9	12	36	7	-40		-13		-27			
2008.09-2004.09	264078.7	177682.9	-7	26	16	-55		-18		-53			
2008.09-2007.09	316.2%	112.5%	-2.2%	17.8%	-1.3%	-7.5%		-26.6%		-57.1%			
Зөрүү (хувиар)	53.1%	24.8%	-18.2%	-6.3%	2.7%	14.0%		-31.1%		-82.8%			
2008.09-2006.09	125.7%	81.3%	15.4%	23.1%	1.6%	-44.9%		-11.3%		-90.0%			
2008.09-2004.09	70.7%	131.4%	-7.2%	15.7%	3.6%	-52.9%		-15.0%		-84.6%			
2008.09-2007.09							-0.7%				-0.9%		
Зөрүү (нэгжээр)							1.1%				-1.1%		
2008.09-2006.09							-9.1%				-3.2%		
2008.09-2004.09							-12.9%				-4.9%		

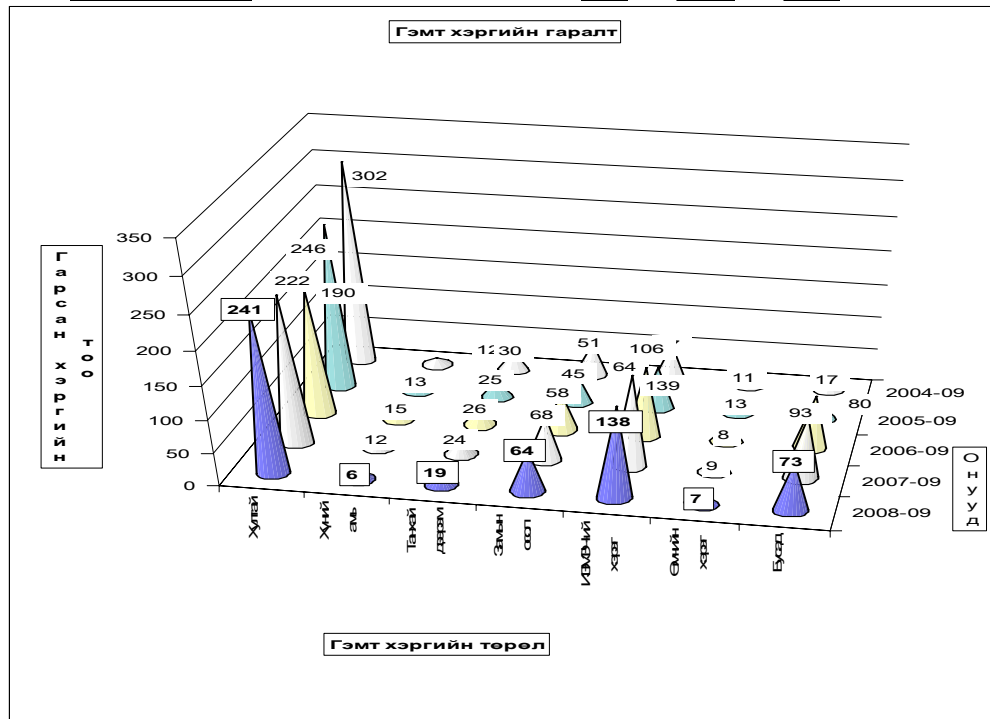

Хэрэгт холбогдогчийн хүйс, нас, нийгмийн байдал, боловсрол - сумдаар

Гадны аймг хотын холбог догц	эмэгтэй	Бүх холбогдогчоос											
		Насаар			Нийгмийн байдал				Боловсрол				
		14-17	18-35	36-аас дээш	Ажилчин малчин	Албан хаагч	Ажил сургуульгүй	Бусад	Дээд	Дунд	Бага	Боловсролгүй	
Алтанбулаг	4		9	4	7		4	2	1	10	2		
Аргалант	5		6	4	2	1	7		1	9			
Архуст	2	1	12	3	8	1	3	1	1	9	3		
Батсүмбэр	8	1	16	12	2	2	22	1	2	21	2		
Баян	4		8	3	5	1	12	1		18	1		
Баяндэлгэр	5		12	6	8		10		1	13	4		
Баянжаргалан	4		11	4	2		13			13	2		
Баян-Өнжүүл	2		4	1	7		1	1		7	1		
Баянхангай	3		5	3	4		3			5	2		
Баянцагаан	1		2	2	3		2			4	6		
Баянцаогт	1	1	10	2	4		4	1	1	2	2		
Баянчандмань	8		3	8	7	6	13	2	6	21	1		
Борнуур	8		6	6	7	1	8		3	13			
Бүрэн	17		17	1	1		1			1	2		
Дэлгэрхаан	2		35	1	5		2			4	2		
Жаргалант	2		12	6	3		20			21	2		
Заамар	18	1	6	16	23	6	23		5	40	6		
Лүн	9		6	6	3	2	10	3	1	13	4		
Мөнгөнморьт	11		11	2	4		4		4	1	7		
Өндөрширээт	5		7	3	4	1	2	2	1	7	1		
Сүмбэр	4		6	3	4	1	9		1	7	2		
Сэргэлэн	6		10	9	10		9	1	2	15	2		
Угтаал	1		13	3	3	1	5			8	1		
Цээл	4		12	2	3		8	1		11	1		
Эрдэнэ	4		9	8	6	2	13		3	18			
Эрдэнэсант	8		3	20	8	11	1	10	1	15	7		
Зуунмод	4		7	29	22	12	5	34	7	47	7		
ЗХХ газар													
<b>Аймгийн дүн</b>	<b>115</b>	<b>14</b>	<b>297</b>	<b>145</b>	<b>150</b>	<b>29</b>	<b>253</b>	<b>24</b>	<b>34</b>	<b>360</b>	<b>57</b>	<b>6</b>	
2007-09	109		12	298	152	217	19	204	22	28	308	75	51
2006-09	61471	27	21	282	141	125	27	262	30	27	259	49	109
2005-09	62135	25	29	276	144	56	20	345	28	31	257	28	133
2004-09	62135	32	27	277	136	64	27	320	29	29	272	26	113
2008.09-2007.09	6		-2	-1	-7	-67	10	-49	2	6	-52	-18	-46
Зөрүү 2008.09-2006.09	-61356	-27	-7	15	4	25	2	-9	-6	7	101	8	-104
(тоогоор) 2008.09-2005.09	-62020	-25	-15	21	1	94	9	-92	-4	3	103	29	-128
2008.09-2004.09	-62020	-32	-13	20	9	86	2	-67	-5	5	88	31	-108
Зөрүү 2008.09-2006.09	-99.8%	-100%	-33%	5.3%	2.8%	-31%	53%	24.0%	9%	21.4%	16.9%	-24%	-90.2%
(хувиар) 2008.09-2005.09	-99.8%	-100%	-52%	7.6%	0.7%	168%	45.0%	-26.7%	-14.3%	9.7%	40.1%	104%	-96.2%
2008.09-2004.09	-99.8%	-100%	-48%	7.2%	6.6%	134.4%	7.4%	-20.9%	-17.2%	17.2%	32.4%	119%	-95.6%

Хэрэгт холбогдогчийн хүйс, нас, нийгмийн байдал, боловсрол.

(сумаар, хувиар)

	эмэгтэй	Насаар			Ажил мэргэжил				Боловсрол			
		14-17	18-35	36-аас дээш	Ажилчин малчин	Албан хаагч	Ажил сургуульгүй	Бусад	Дээд	Дунд	Бага	Боловсролгүй
		by age group			by occupation				by educational level			
female	14-17	18-35	36- and above age	Worker, herdmen	Officer	Unemployed, uneducated	Others	Higher education	Completed secondary school		Uneducated persons	
Алтанбулаг		69.2%	30.8%	53.8%				7.7%			15.4%	
Аргалант		60.0%	40.0%	20.0%	10.0%		70.0%	10.0%		90.0%		
Архуст	7.7%	92.3%	23.1%	61.5%	7.7%		7.7%	7.7%		69.2%	23.1%	
Батсүмбэр	4.0%	64.0%	48.0%	8.0%			88.0%	4.0%	8.0%	84.0%	8.0%	
Баян		42.1%	15.8%	26.3%	5.3%		63.2%	5.3%		94.7%	5.3%	
Баяндэлгэр		66.7%	33.3%	44.4%			55.6%		5.6%	72.2%	22.2%	
Баянжаргалан		73.3%	26.7%	13.3%			86.7%			86.7%	13.3%	
Баян-Өнжүүл		44.4%	11.1%	77.8%			11.1%	11.1%		77.8%	11.1%	
Баянхангай		71.4%	42.9%				42.9%			71.4%	28.6%	
Баянцагаан		40.0%		60.0%			40.0%			100.0%		
Баянцаогт	20.0%	200.0%	40.0%				80.0%	20.0%	20.0%	40.0%	40.0%	
Баянчандмань		10.7%	28.6%	25.0%	21.4%		46.4%	7.1%	21.4%	75.0%	3.6%	
Борнуур		37.5%	37.5%	43.8%	6.3%		50.0%		18.8%	81.3%		
Бүрэн		566.7%		33.3%			66.7%			33.3%	66.7%	
Дэлгэрхаан		500.0%	14.3%	71.4%			28.6%			57.1%	28.6%	
Жаргалант		52.2%	26.1%	13.0%			87.0%			91.3%	8.7%	
Заамар	1.9%	11.5%	30.8%	44.2%	11.5%		44.2%		9.6%	76.9%	11.5%	
Лүн		33.3%	33.3%	16.7%	11.1%		55.6%	16.7%	5.6%	72.2%	22.2%	
Мөнгөнморьт		137.5%	25.0%	50.0%			50.0%		12.5%	87.5%		
Өндөрширээт		77.8%	33.3%	44.4%	11.1%		22.2%	22.2%	11.1%	77.8%	11.1%	
Сүмбэр		60.0%	30.0%		10.0%		90.0%		10.0%	70.0%	20.0%	
Сэргэлэн		50.0%	45.0%	50.0%			45.0%	5.0%	10.0%	75.0%	10.0%	
Угтаал		144.4%	33.3%	33.3%	11.1%		55.6%			88.9%	11.1%	
Цээл		100.0%	16.7%	25.0%			66.7%	8.3%		91.7%	8.3%	
Эрдэнэ		42.9%	38.1%	28.6%	9.5%		61.9%		14.3%	85.7%		
Эрдэнэсант	13.0%	87.0%	34.8%	47.8%	4.3%		43.5%	4.3%		65.2%	30.4%	
Зуунмод	12.1%	50.0%	37.9%	20.7%	8.6%		58.6%	12.1%	6.9%	81.0%	12.1%	
ЗХХ газар												
<b>Аймгийн дүн</b>	<b>3.07%</b>	<b>65.13%</b>	<b>31.80%</b>	<b>32.89%</b>	<b>6.36%</b>	<b>55.48%</b>	<b>5.26%</b>	<b>7.46%</b>	<b>78.95%</b>	<b>12.50%</b>	<b>1.10%</b>	
2007-09	2.60%	64.50%	32.90%	46.97%	4.11%	44.16%	4.76%	6.06%	66.67%	16.23%	11.04%	
2006-09	6.08%	4.73%	63.51%	31.76%	28.15%	6.08%	59.01%	6.76%	6.08%	58.33%	11.04%	24.55%
2005-09	5.57%	6.46%	61.47%	32.07%	12.47%	4.45%	76.84%	6.24%	6.90%	57.24%	6.24%	29.62%
2004-09	7.27%	6.14%	62.95%	30.91%	14.55%	6.14%	72.73%	6.59%	6.59%	61.82%	5.91%	25.68%
2008.09-2007.09	0.47%	0.63%	-1.10%	-14.07%	2.25%	11.33%	0.50%	1.40%	12.28%	-3.73%	-9.94%	
Зөрүү 2008.09-2006.09	-6.08%	-1.66%	1.62%	0.04%	4.74%	0.28%	-3.53%	-1.49%	1.38%	20.61%	1.46%	-23.45%
(нэгжээр) 2008.09-2005.09	-5.57%	-3.39%	3.66%	-0.27%	20.42%	1.91%	-21.35%	-0.97%	0.55%	21.71%	6.26%	-28.52%
2008.09-2004.09	-7.27%	-3.07%	2.18%	0.89%	18.35%	0.22%	-17.24%	-1.33%	0.87%	17.13%	6.59%	-24.59%

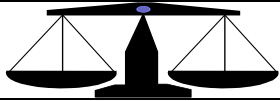

### Ш Ү Ү Х

Шүүх байгууллагын мэдээгээр 2008 оны III улиралд 166 эрүүгийн гэмт хэргээр 223 хүн ял шийтгүүлсний 29.52 хувь нь хулгайн; 19.28 хувь нь замын осол; 6.02 хувь нь танхай дээрэм; 7.83 хувь нь хүнд гэмтээх; 3.01 хувь нь хүн амины хэрэг, 30.72 хувь нь бусад хэрэг эзлэв. Эдгээр таслан шийдвэрлүүлсэн бүх хүний 73.09 хувь нь хорих, 21.52 хувь нь хорихоос бусад, 5.38 хувь нь торгох ялаар шийтгүүлжээ. Гэмт хэргийн улмаас 31 хүн нас барж; 386.7 сая ₮-ийн хохирол учирсан нь тогтоогдлоо. Иргэний 719 хэрэг шийдвэрлэв.

2007 оны мөн үеэс шүүхээр таслан шийдвэрлүүлсэн эрүүгийн гэмт хэрэг 2-оор нэмэгдэж, иргэний хэрэг 91-ээр буурлаа.

Шүүхээр таслан шийдвэрлэсэн эрүүгийн гэмт хэргийн төрөл.

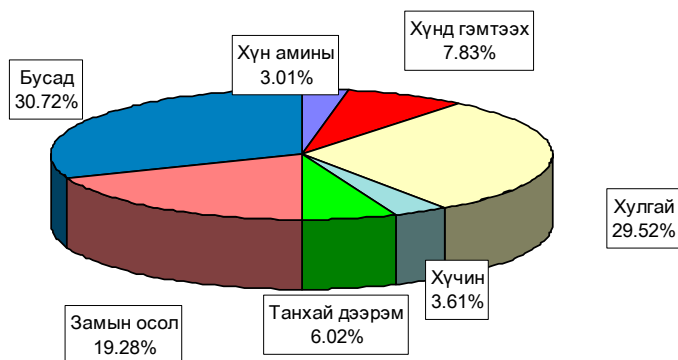

Шүүхээр шийтгэгдсэн хүмүүсийн ялын төрөл.

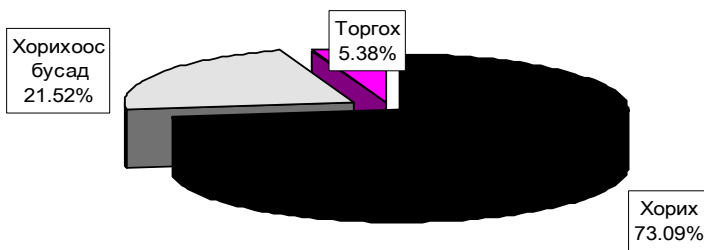

		Таслан шийдвэрлэсэн эрүүгийн бүх хэрэг							
		Бүгд Total	ү ү н э э с - of which						
			Хүн аминь murder	Хүнд гэмтээх	Хулгай theft	Хүчин гаре	Танхай дээрэм indecent assault, robbery	Замын осол traffic crimes	Бусад other
Тоо - Number	2008-09	166	5	13	49	6	10	32	51
	2007-09	164	13	18	61	7	6	23	35
	2006-09	128	8	8	44	4	10	22	32
	2005-09	159	12	11	78	8	10	22	18
	2004-09	187	16	9	82	6	13	26	35
	2003-09	142	3	15	62	6	13	22	21
Хувийн жин Composition	2008-09	100%	3.01%	7.83%	29.52%	3.61%	6.02%	19.28%	30.72%
	2007-09	100%	7.93%	10.98%	37.20%	4.27%	3.66%	14.02%	21.34%
	2006-09	100%	6.25%	6.25%	34.38%	3.13%	7.81%	17.19%	25.00%
	2005-09	100%	7.55%	6.92%	49.06%	5.03%	6.29%	13.84%	11.32%
	2004-09	100%	8.56%	4.81%	43.85%	3.21%	6.95%	13.90%	18.72%
	2003-09	100%	2.11%	10.56%	43.66%	4.23%	9.15%	15.49%	14.79%
Зөрүү (тоогоор)	2008.09-2007.09	2	-8	-5	-12	-1	4	9	16
	2008.09-2006.09	38	-3	5	5	2	0	10	19
	2008.09-2005.09	7	-7	2	-29	-2	0	10	33
	2008.09-2004.09	-21	-11	4	-33	0	-3	6	16
	2008.09-2003.09	24	2	-2	-13	0	-3	10	30
Зөрүү (нэгжээр)	2008.09-2007.09		-4.91%	-3.14%	-7.68%	-0.65%	2.37%	5.25%	9.38%
	2008.09-2006.09		-3.24%	1.58%	-4.86%	0.49%	-1.79%	2.09%	5.72%
	2008.09-2005.09		-4.54%	0.91%	-19.54%	-1.42%	-0.27%	5.44%	19.40%
	2008.09-2004.09		-5.54%	3.02%	-14.33%	0.41%	-0.93%	5.37%	12.01%
	2008.09-2003.09		0.90%	-2.73%	-14.14%	-0.61%	-3.13%	3.78%	15.93%

		Ял шийтгүүлсэн бүх хүн-Number of persons sentenced							Гэмт хэргийн улмаас	
		Бүгд Total	ү ү н э э с - of which					Торгуулийн нийт дүн (мян,төг)	нас барсан хүн	учирсан хохирол (мян,төг)
			эмэгтэй female	хүүхэд children	Оногдуулсан ялын төрөл					
					хорих lockup	хорихоос бусад other	торгох ameree		total amerement (thous.tog)	Caused by offences death persons
Тоо	2008-09	223	10	9	163	48	12	85984.0	31	386744.1
	2007-09	226	14	11	151	45	17	101009.0	25	463732.1
	2006-09	194	5	8	145	31	18	108279.4	32	238691.1
	2005-09	235	5	30	167	41	27	92540.0	23	208365.6
	2004-09	261	15	12	66	168	27	143788.5	35	337752.2
	2003-09	186	3	5	66	106	14	49205.7	27	154612.6
Хувийн жин Composition	2008-09	100%	4.48%	4.04%	73.09%	21.52%	5.38%			
	2007-09	100%	6.19%	4.87%	66.81%	19.91%	7.52%			
	2006-09	100%	2.58%	4.12%	74.74%	15.98%	9.28%			
	2005-09	100%	2.13%	12.77%	71.06%	17.45%	11.49%			
	2004-09	100%	5.75%	4.60%	25.29%	64.37%	10.34%			
	2003-09	100%	1.61%	2.69%	35.48%	56.99%	7.53%			
Зөрүү (тоогоор)	2008.09-2007.09	-3	-4	-2	12	3	-5	-15025.0	6	-76988.0
	2008.09-2006.09	29	5	1	18	17	-6	-22295.4	-1	148053.0
	2008.09-2005.09	-12	5	-21	-4	7	-15	-6556	8	178378.5
	2008.09-2004.09	-38	-5	-3	97	-120	-15	-57804.5	-4	48991.9
	2008.09-2003.09	37	7	4	97	-58	-2	36778.3	4	232131.5
Зөрүү (нэгжээр)	2008.09-2007.09		-1.71%	-0.83%	6.28%	1.61%	-2.14%			
	2008.09-2006.09		1.91%	-0.09%	-1.65%	5.55%	-3.90%			
	2008.09-2005.09		2.36%	-8.73%	2.03%	4.08%	-6.11%			
	2008.09-2004.09		-1.26%	-0.56%	47.81%	-42.84%	-4.96%			
	2008.09-2003.09		2.87%	1.35%	37.61%	-35.46%	-2.15%			

Давж заалдах шатны шүүхээр эрүүгийн 45, иргэний 18, захиргааны 2; хяналтын шатны шүүхээр эрүүгийн 8, иргэний 5 хэргийг тус бүр хянан шийдвэрлэв.



		Таслан шийдвэрлэсэн иргэний бүх хэрэг				Нэхэмжлэлийн дүн (мян,төг) total claim (thous,tog)	Иргэний хэргийн тэмдэгтийн хураамжийн дүн (мян,төг)
		Бүгд	Ү ү н э э с				
			Шүүхээс		Дамлууруулсан аж ахуйн нэгж bank-ruptcy		
			цуцалсан гэрлэлт divorced family	эцэг тогтоосон хүүхэд			
Тоо	2008-09	719	14	4		9933.4	
	2007-09	810	44	8		651540.8	
	2006-09	489	34	6		11495.1	
	2005-09	494	37	4		10850.8	
	2004-09	312	21	3		9484.9	
	2003-09	292	21	3		4010.4	
Хувийн жин Composition	2008-09	100%	1.95%	0.56%	0.0%		
	2007-09	100%	5.43%	0.99%	0.0%		
	2006-09	100%	6.95%	1.23%	0.0%		
	2005-09	100%	7.49%	0.81%	0.0%		
	2004-09	100%	6.73%	0.96%	0.0%		
	2003-09	100%	7.19%	1.03%	0.0%		
Зөрүү (тоогоор)	2008.09-2007.09	-91	-30	-4	0	-641607.4	
	2008.09-2006.09	230	-20	-2	0	-1561.7	
	2008.09-2005.09	225	-23	0	0	-917.4	
	2008.09-2004.09	407	-7	1	0	448.5	
	2008.09-2003.09	427	-7	1	0	5923.0	
Зөрүү (нэгжээр)	2008.09-2007.09		-3.48%	-0.43%	0.00%		
	2008.09-2006.09		-5.01%	-0.67%	0.00%		
	2008.09-2005.09		-5.54%	-0.25%	0.00%		
	2008.09-2004.09		-4.78%	-0.41%	0.00%		
	2008.09-2003.09		-5.24%	-0.47%	0.00%		

Тоо	2008-09	Шийдвэрлэсэн захиргааны бүх хэрэг	16	Ү ү н э э с хялбаршуулсан журмаар шийдвэрлэсэн	6	Захиргааны хэргийн тэмдэгтийн хураамж гаргуулсан (мян,төг)	38007.0						
										Давж заалдах шатны шүүх			Хяналтын шатны шүүх
		эрүү			иргэн			захиргаа					
Хянан шийдвэрлэсэн бүх хэрэг		2008-09			45			18			2		
хэвээр		2008-09			16			5			4		
үүнээс өөрчлөгдсөн		2008-09			12			4			1		
хүчингүй болсон		2008-09			17			9			1		

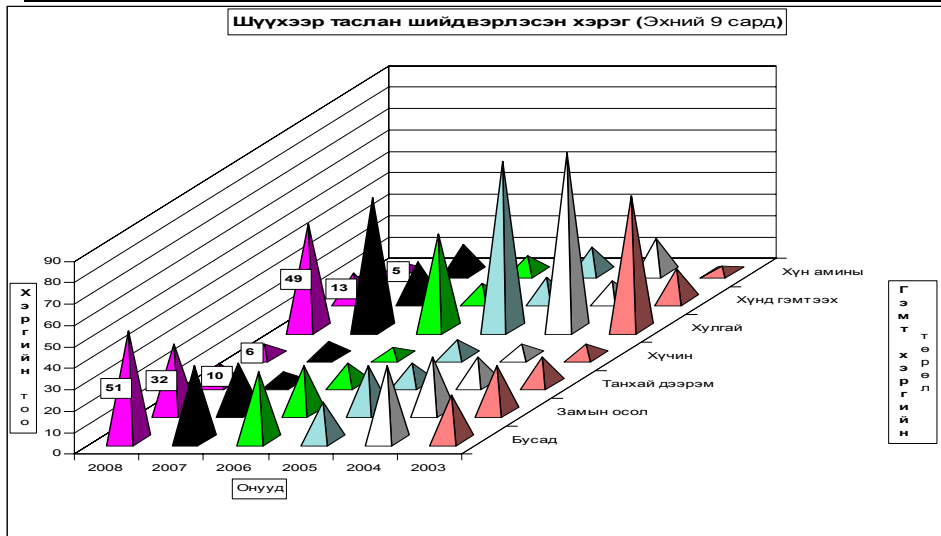

## Бусад

### Стандарт, хэмжилзүй.

Аймгийн Стандартчилал хэмжилзүйн төвийн үйл ажиллагааны статистик мэдээ  
(2008 оны эхний 9 сард)

Үзүүлэлтүүд	2003-09	2004-09	2005-09	2006-09	2007-09	2008-09	Хувь
<b>1 Тохирлын баталгаажуулалт</b>							
<b>Үйлчилгээний баталгаажуулалт</b>							
-тохирлын гэрчилгээ	419	392	391	484	484	414	85.54%
<b>Бүтээгдэхүүний баталгаажуулалт</b>							
-дотоодын бүтээгдэхүүн	53	41	59	70	65	65	100.0%
-импортын бүтээгдэхүүн	625	365	654	706	600	600	100.0%
-экспортын бүтээгдэхүүн		236	150				
<b>2 Хэмжих хэрэгслийн баталгаажуулалт</b>							
<b>Цулын хэмжүүр</b>							
-жин	452	349	479	531	587	527	89.78%
-туухай	729	500	605	570	559	463	82.83%
<b>Эзэлхүүн зарцуулалтын хэмжүүр</b>							
-түгээгүүрийн хошуу	108	97	100	127	127	126	99.21%
-мерник	49	45	46	50	50	46	92.00%
-сүмбэн метр	54	45	46	52	52	49	94.23%
-шингэн бүтээгдэхүүнийг хэмжих хэрэгсэл			2	18	12	18	150.00%
<b>Цахилгаан хэмжүүр</b>	951	0	7	926	1642	1072	65.29%
-нэг фазын тоолуур	948		7	926	1634	1072	65.61%
-гурван фазын тоолуур	3				8		
<b>3 Сорилт шинжилгээ</b>							
-дээжийн тоо	136	264	237	80	24	56	233.33%
-шинжилсэн үзүүлэлтийн тоо	592	1907	1857	609	134	358	267.16%
<b>4 Стандартын салбар сангийн үйлчилгээ</b>							
-аж ахуйн нэгж иргэдийн тоо	73	166	371	53	145	140	96.55%

### Санхүүгийн хяналт, шалгалт

Мэргэжлийн хяналтын газрын санхүүгийн хянан шалгах хэлтэс 2008 оны эхний 9 сард 137 нэгж байгууллагад хяналт, шалгалт хийж 120.9 сая ₮-ийн зөрчил, төлбөр илэрч төлүүлбэл зохих төлбөрийн барагдуулалт 78.18 хувьтай байгаа нь 2007 оны мөн үеэс 12.13 пунктээр нэмэгдлээ.

Аймгийн МХГ-ын Санхүүгийн хяналт шалгалтын хэлтсийн баримтын шалгалтын  
актын биелэлтийн 2008 оны эхний 9 сарын мэдээ

(Мянган ₮)

	Төлбөр зөрчлийн нийт дүн	Төлүүлбэл зохих төлбөрийн дүн	Үүнээс		Барагдуулсан		Дутуу төлөлт		Биелэлтийн хувь
			Төсөвт	Тухайн байгууллагад	Төсөвт	Тухайн байгууллагад	Төсөвт	Тухайн байгууллагад	
1 Хүүхдийн төлөө төв	2304.9	<b>2304.9</b>	1655.9	649.0	1285.1	649.0	370.8	0.0	<b>83.91%</b>
2 Зам тээвэр зохицуулалтын алба	160.0	<b>160.0</b>	160.0		160.0		0.0	0.0	<b>100.0%</b>
3 Онцгой байдлын хэлтэс	20512.0	<b>20512.0</b>	100.0	20412.0		20412.0	100.0	0.0	<b>99.51%</b>
4 Ус цаг уур орчны шинжилгээний төв					Төлбөр зөрчил илрээгүй				
5 Стандарт хэмжилзүйн төв	2094.5	<b>2094.5</b>	440.0	1654.5		1654.5	440.0	0.0	<b>78.99%</b>
6 Бие тамир спортын хороо	2000.0	<b>2000.0</b>	2000.0		2000.0		0.0	0.0	<b>100.0%</b>
7 Газрын алба	415.3	<b>415.3</b>	415.3		415.3		0.0	0.0	<b>100.0%</b>
8 Хүмүүн цогцолбор сургууль	3274.6	<b>3274.6</b>	3274.6		3274.6		0.0	0.0	<b>100.0%</b>
9 Музей	345.9	<b>345.9</b>	170.9	175.0	175.0	175.0	95.9	0.0	<b>72.28%</b>
10 Зуунмодны цэцэрлэгүүд	908.2	<b>908.2</b>	340.3	567.9	340.3	567.9	0.0	0.0	<b>100.0%</b>
11 Татварын хэлтэс	1206.6	<b>1206.6</b>	1206.6		1176.5		30.1	0.0	<b>97.51%</b>
12 Боловсрол соёлын газар	18404.3	<b>18404.3</b>	223.2	18181.1	223.2	18181.1	0.0	0.0	<b>100.0%</b>
13 Монгол туургатан театр	345.2	<b>345.2</b>	345.2		345.2		0.0	0.0	<b>100.0%</b>
14 Тохижилт Зуунмод хэлтэс					Төлбөр зөрчил илрээгүй				
15 Аймгийн төрийн сан	20440.6	<b>20440.6</b>	20440.6		17606.9		2833.7	0.0	<b>86.14%</b>
16 Номын сан					Төлбөр зөрчил илрээгүй				
17 Сувилага чийрэгжүүлэлтийн төв					Төлбөр зөрчил илрээгүй				
18 V сургууль	841.8	<b>841.8</b>	812.3	29.5		29.5	812.3	0.0	<b>3.50%</b>
19 Аймгийн ЗДТГ	3536.1	<b>3536.1</b>	998.2	2537.9	622.0	2537.9	376.2	0.0	<b>89.36%</b>
20 ИБМАлба	122.0	<b>122.0</b>	122.0		122.0		0.0	0.0	<b>100.0%</b>
21 Статистикийн хэлтэс					Төлбөр зөрчил илрээгүй				
22 Байгаль орчны алба					Төлбөр зөрчил илрээгүй				
23 Сэргэлэн сумын төсөвт байгууллагууд	3409.8	<b>3409.8</b>	2929.8	480.0	922.3	480.0	2007.5	0.0	<b>41.13%</b>
Заамар сумын төсөвт байгууллагууд									
24 Шижир алтны сургууль, цэцэрлэг	759.9	<b>759.9</b>	414.7	345.2	114.8	345.2	299.9	0.0	<b>60.53%</b>
25 Лүн сумын төсөвт байгууллагууд	1287.3	<b>1287.3</b>	1287.3		591.6		695.7	0.0	<b>45.96%</b>
Баянхангай сумын төсөвт байгууллагууд									
26 Утгаалцайд сумын төсөвт байгууллагууд	3676.2	<b>3676.2</b>	3652.0	24.2	2468.9	24.2	1183.1	0.0	<b>67.82%</b>
27 Аргалант сумын төсөвт байгууллагууд	5440.9	<b>5440.9</b>	212.9	5228.0	120.1	5228.0	92.8	0.0	<b>98.29%</b>
28 Дэлгэрхаан сумын төсөвт байгууллагууд	5539.4	<b>5539.4</b>	4043.1	1496.3	3158.0	1496.3	885.1	0.0	<b>84.02%</b>
29 Баян сумын төсөвт байгууллагууд	1073.2	<b>1073.2</b>	242.5	830.7		830.7	242.5	0.0	<b>77.40%</b>
30 Баян сумын төсөвт байгууллагууд	1218.9	<b>1218.9</b>	1218.9				1218.9	0.0	<b>0.00%</b>
31 Аймгийн ЗДТГ-ын туслах аж ахуй	45.9	<b>45.9</b>	45.9		45.9		0.0	0.0	<b>100.0%</b>
32 Барилга хот байгуулалтын алба	1438.8	<b>1438.8</b>	1438.8				1438.8	0.0	<b>0.00%</b>
33 Аймгийн тусгай сангууд	4715.0	<b>4715.0</b>		4715.0		4715.0	0.0	0.0	<b>100.0%</b>
Баянжаргалан сумын төсөвт байгууллагууд									
34 Баяндалгэр сумын төсөвт байгууллагууд	3022.9	<b>3022.9</b>	1702.9	1320.0	787.8	1320.0	915.1	0.0	<b>69.73%</b>
35 ХХААГ-ын төсөл хөтөлбөрүүд	1581.9	<b>1581.9</b>	1581.9				1581.9	0.0	<b>0.00%</b>
36 Цээл сумын төсөвт байгууллагууд	1002.0	<b>1002.0</b>	1002.0				1002.0	0.0	<b>0.00%</b>
37 Сүмбэр сумын төсөвт байгууллагууд	1249.1	<b>1249.1</b>	1249.1				1249.1	0.0	<b>0.00%</b>
38 Жаргалант сумын төсөвт байгууллагууд	8497.8	<b>8497.8</b>	6842.1	1655.7			6842.1	1655.7	<b>0.00%</b>
39 Мэдээлэл технологийн төв					Төлбөр зөрчил илрээгүй				
<b>2008-09 сарын дүн</b>	<b>120 871.0</b>	<b>120 871.0</b>	<b>60 569.0</b>	<b>60 302.0</b>	<b>35 855.5</b>	<b>58 646.3</b>	<b>24 713.5</b>	<b>1 655.7</b>	<b>78.18%</b>
Урьд онуудын үлдэгдлээс барагдсан дүн		21 049.6	20 797.1	252.5	8 553.9	252.5	12 243.2	0.0	<b>41.84%</b>
2007-09 сар	78174.0	78174.0	36744.5	41429.5	15170.6	36466.9	21573.9	4962.6	<b>66.05%</b>
2006-09 сар	57505.1	57505.1	26658.1	30847.0	7976.4	30847.0	18681.7		<b>67.51%</b>
2005-09 сар	124618.0	124618.0	46638.9	77979.1	22892.6	51018.2	23746.3	26960.9	<b>59.31%</b>
2004-09 сар	50222.3	49415.2	31674.1	17741.1	7685.5	17741.1	23988.6		<b>51.46%</b>
2003-09 сар	108855.6	105287.2	46306.2	58981.0	10205.0	51247.3	36101.0	7733.7	<b>58.37%</b>
2002-09 сар	279334.7	272636.0	49881.2	222754.9	12275.7	189539.7	37605.4	33215.2	<b>74.02%</b>

**Аймгийн үл хөдлөх хөрөнгийн бүртгэл.**

Аймгийн үл хөдлөх эд хөрөнгийн бүртгэлийн албанаас 2008 оны эхний III улиралд нийт **2661** аж ахуйн нэгж, иргэдийн үл хөдлөх эд хөрөнгөд баталгаажуулалтыг хийж **22771.6** мянган ₮-ийн орлого орууллаа. Газар өмчлөх тухай хүсэлт гаргасан иргэдийн 92.24 хувь 8615 иргэнд Засаг даргын захирамжаар газар өмчлүүлэхээр шийдвэрлэжээ.

Аймгийн Газрын албанаас 2008 оны эхний 9 сард  
баталгаажуулалт хийсэн үл хөдлөх эд хөрөнгө. [мянган-₮]

	ГЭРЭЭ																		Нийт дүн			
	Хувьчлагдсан орон сууцны баталгаажуулалт		Хуулийн этгээдийн үл хөдлөх эд хөрөнгийн баталгаажуулалт		Хувийн орон сууц хашаа байшин		Худалдаа		Бэлэглэл		Арилжаа		Өв залгамжлал		Барьцаа /зээл/		Бусад				Газар өмчлөлийн үйлчилгээ	
	тоо	орлого	тоо	орлого	тоо	орлого	тоо	орлого	тоо	орлого	тоо	орлого	тоо	орлого	тоо	орлого	тоо	орлого	тоо	орлого	тоо	орлого
2008-09	7	35.0	30	225.0	401	3007.5	34	442.0	97	1269.0	1	20.0	17	170.0	524	6341.5	893	4908.1	657	6353.5	2661	22771.6
2007-09	35	177.4	19	144.4	395	3821.1	47	595.7	144	1887.4					7	70.7	713	5395.1	1062	6219.4		
2006-09	12	96.9	20	156.1	181	1472.8	23	298.3	92	1205.2	2	40.4	8	80.8	506	2618.1	916	5004.2			1760	10972.8
2005-09	32	158.2	6	45.6	380	2859.8	28	374.8	81	1061.1	5	50.5	5	48.5	664	3809.8	986	4229.1			2187	12637.4
2004-09	38	193.8	14	106.4	243	1846.8	22	288.2	65	807.5	1	13.1	4	40.4	701	3101.5	690	4030.3			1778	10428.0
2003-09	80	288.0	33	587.7	142	1475.4	34	448.1	43	301.3	4	36.4			369	2409.6	235	1195.5			940	6742.0

Төв аймаг дахь газар өмчлөгчдийн 2008 оны гүйцэтгэл

Сумын нэр	Үүнээс						Үүнээс						Үүнээс					
	Газар өмчлөх тухай хүсэлт гаргасан нийт иргэдийн тоо	Одоо эзэмшиж байгаа хашааны газрыг өмчлөх иргэдийн тоо	Шинээр авалч газрыг хуссан	Аж ахуйн зориулалтаар өмчлөх иргэдийн тоо	Тариалангийн зориулалтаар газар өмчлж авахыг хуссан	Засаг даргын захиралгаар газар өмчлүүлэх зэр шийдвэрлэсэн	Одоо эзэмшиж байгаа хашааны хаа газрыг өмчлж авсан иргэдийн тоо	Шинээр өмчлсөн газар иргэдийн тоо	Аж ахуйн зориулалтаар газар өмчлсөн иргэдийн тоо	Тариалангийн зориулалтаар газар өмчлж авахыг хуссан	Төм с. хүснэгт ний ного тариа	Шийдвэрлэлийн хувь	Өмчлүүлсэн газрын нийт хэмжээ /га/	Одоо эзэмшиж байгаа хашааны газрыг өмчлж авсан хашааны хэмжээ /га-гаар/	Шинээр өмчлж авсан газрын хэмжээ /га-гаар/	Аж ахуйн зориулалтаар өмчлсөн гарын хэмжээ /га/	Тариалангийн зориулалтаар газар өмчлж авахыг хуссан	
Алтанбулаг	845	750	91	4		841	750	91			99.53%	97.70	52.20	45.50				
Аргалант	46	38	8			38	28	10			82.61%	19.00	14.00	5.00				
Архуст	85	82	3			82	82				96.47%	7.03	7.03					
Батсүмбэр	1021	907	114			1104	990	114			108.11%	257.19	188.62	68.57				
Баян	54	38	16			52	47	5			96.30%	5.06	4.56	0.50				
Баяндалгар	173	2	171			173	2	171			100%	86.50	63.70	22.80				
Баянжаргалан	162	128	34			162	128	34			100%	16.43	11.57	4.86				
Баян-Өнжүүл	41	24	17			35	18	17			85.37%	17.00	8.90	8.10				
Баянхангай	152	20	132			142	20	122			93%	44.40	7.40	37.00				
Баянцагаан	46	43	3			46	43	3			100%	7.36	7.11	0.25				
Баянцогт	319	254	59	6		310	254	56			97.18%	138.08	114.40	23.68				
Баянчандмань	1547	410	1120	15	2	1017	392	625			65.74%	484.50	172.00	312.50				
Борнуур	663	422	241			556	311	245			83.86%	157.30	72.80	84.50				
Бүрэн	56	32	24			32	32				57%	19.30	16.00	3.30				
Дэлгэрхаан	43	34	9			43	34	9			100%	21.70	17.20	4.50				
Жаргалант	703	693	10			703	693	10			100%	155.60	150.60	5.00				
Заамар	162	101	61			162	101	61			100%	62.40	31.51	30.89				
Лүн	439	269	156	14		425	269	156			96.81%	100.67	41.02	59.65				
Мөнгөнморьт	260	120	140			260	120	140			100%	100.74	31.04	69.70				
Өндөрширээт	41	41				36	36				87.80%	2.92	2.92					
Сүмбэр	125	116	9			160	151	9			128.0%	71.50	67.00	4.50				
Сэргэлэн	300	241	18	38	3	259	241	18			86.33%	34.30	25.30	9.00				
Угтаал	118	118				118	118				100%	8.20	8.20					
Цээл	48	48				48	48				100%	16.50	16.50					
Эрдэнэ	770	3	767			690	3	687			90%	345.04	2.04	343.00				
Эрдэнэсант	309	304	5			309	304	5			100%	24.50	24.00	0.50				
Зуунмод	812	807	5			812	807	5			100%	51.11	50.76	0.35				
Нийт дүн	9340	6045	3213	77	0	8615	6022	2593	0	0	92.24%	2352.03	1208.38	1143.65				

Шүүхийн шийдвэр гүйцэтгэл

Шүүхийн шийдвэр гүйцэтгэлийн албаны 2008 оны эхний 9 сарын мэдээгээр ажиллагаа хийгдэж байгаа 773 гүйцэтгэх хуудсанд нийт 1545.8 сая ₮-ийн төлбөр тэтгэлэг ногдов. Үүнээс 142 гүйцэтгэх хуудсанд ногдох 562.6 сая ₮-ийн материалд шүүхийн байцаан шийтгэх ажиллагаа хийгдэж, биелүүлбэл зохих 631 гүйцэтгэх хуудасны 983.2 сая ₮-өөс 309 хуудасны 479.0 сая ₮-ийг биелүүлж, бодит биелэлтийн хувь гүйцэтгэх хуудсны тоогоор 48.97, үнийн дүнгээр 48.72 болов.

**Аймгийн шүүхийн шийдвэр гүйцэтгэлийн албаны ажлын 2008 оны 9 сарын мэдээ.**

		Ажиллагаа хийгдэж байгаа материал		Хасагдах БША хийгдэж байгаа		Биелүүлбэл зохих		Бодитой Биелүүлсэн		Бодит биелэлтийн хувь		Үлдэгдэл			
		Гүйцэтгэх хуудасны тоо	Үнийн дүн (милангт)	Гүйцэтгэх хуудасны тоо	Үнийн дүн (милангт)	Гүйцэтгэх хуудасны тоо	Үнийн дүн (милангт)	Гүйцэтгэх хуудасны тоо	Үнийн дүн (милангт)	Гүйцэтгэх хуудасны тоо	Үнийн дүн (милангт)	Гүйцэтгэх хуудасны тоо	Үнийн дүн (милангт)	Гүйцэтгэх хуудасны тоо	Үнийн дүн (милангт)
2003-09		1310	927 201.3	303	217 113.9	1007	710 087.4	246	201 103.9	24.43%	28.32%	761	508 983.5		
2004-09	Шийдвэр	891	482 567.0	171	112 856.4	720	369 710.6	199	133 488.4	27.64%	36.11%	521	236 222.2		
2005-09	Гүйцэтгэлийн журмаар	1071	660 855.1	137	228 783.8	934	431 901.3	305	190 267.0	32.66%	44.05%	629	241 634.3		
2006-09	Төвүүлэх нийт төлбөр тэтгэлэг бүгд	1002	989 349.8	137	160 206.8	865	805 781.9	257	202 957.5	29.71%	25.19%	608	602 824.4		
2007-09		848	2010 505.5	140	940 392.9	708	1070 112.6	262	231 692.8	37.01%	21.85%	446	838 419.8		
2008-09		773	1645 772.0	142	562 567.6	631	983 204.4	309	479 012.8	48.97%	48.72%	322	504 191.6		
Ү	Баяны байгууллагад төлөх	71	411122.9	12	114301.5	59	296821.4	21	221 498.8	35.99%	74.62%	38	75 322.6		
	Нийгмийн даатгалын байгууллагад төлөх	7	49581.9	2	2283.0	5	47298.9	1	308.9	20.00%	0.65%	4	46 990.0		
	Татарын болон орон нутгийн төсөвт орох Хүүхдийн тэтгэвэр	221	145323.8	17	30285.5	204	115038.3	145	26 230.8	71.08%	22.80%	59	88 807.5		
с		313	29726.2	6	404.0	307	29322.2	98	21 047.9	31.92%	71.78%	209	8 274.3		

Тайлбар: БША- Байцаан шийтгэх ажиллагаа хийгдэж байгаа

## Аймгийн аудитын газар

Аймгийн аудитын газраас эхний 9 сард 175 байгууллагын санхүүгийн тайланд аудит хийснээс 143 нь зөрчилгүй стандартын дүгнэлттэй гарлаа. 19.6 сая ₮-ийн аудитын үйлчилгээний төлбөр оруулсны 13.2 сая ₮ нь улс, орон нутгийн төсөвт ногдов.

**Төв аймгийн Аудитын газрын 2008 оны III улирлын санхүүгийн тайлангийн аудитын мэдээ**

	Аудит хийсэн байгууллагын нэр	Хийсэн аудитын тоо	Үүнээс				Аудиторын дүгнэлт	Үүнээс				Аудитын үйлчилгээний төлбөрийн дүн / мян.₮ /	Үүнээс	
			өөрсдийн аудиторуудаар	хөндлөнгүйн аудиторудаар	санхүүгийн нэгдсэн тайланд хийсэн аудит	байгууллагын хүсэлтээр хийсэн аудит		зөрчилгүй стандартын дүгнэлт	зөрчилгүй боловч нэмэлт тайлбартай дүгнэлт	зөрчилтэй дүгнэлт	сөрөг дүгнэлт		дүгнэлт гаргахаас татгалзсан	аудитын компаниудад төлсөн дүн
2008-09	Аудитын	175	93	77	5	175	143	28	4	19598.9	6354.2	13244.7		
2007-09		175	98	77	3	175	155	17	1	9888.0	4584.0	5304.0		
2006-09	газар	182	104	78	3	182	169	8	5	8713.0	2511.0	6202.0		
Зөрүү(2008-2007)		0	-5	0	2	0	-12	0	11	-1	2	9710.9	1770.2	7940.7

**Төв аймгийн Аудитын газрын 2008 оны III улирлын гүйцэтгэлийн аудитын мэдээ**

	Аудит хийсэн байгууллагын нэр	Үүнээс				Үүнээс				Зөвлөмжийн хэрэгжилт				Зөвлөмжийн үр өгөөж		
		Хийсэн аудитын тоо	Эрх бүхий аудиторудаар	Өөрийн санхүүгийн нэгдсэн тайланд хийсэн аудит	Аудиторудаар	Дрвилан	Үр	Хүрээлэн	Төлөвлөлт	Харилцаа	Хэрэгжсэн	Хэрэгжээгүй	Хугацаа			
2008-09	Аудитын	14	3	11	257	2	1	5	1	173	31	7	213	33	11	613200.0
2007-09		18	2	16	60	1	0	1	0	42	13	3	38	22	0	30867.8
2006-09	газар	27	3	24	83	1	6	4	2	39	10	21	56	27	0	124074.0
Зөрүү(2008-2007)		-4	1	-5	197	1	1	4	1	131	18	4	175	11	0	582332.2

Тайлангийн хугацаанд 568.6 сая ₮-ийн 58 акт, албан шаардлагын 548.6 сая ₮-ийн 52-ыг барагдуулсан нь тоогоор 89.66 хувь, үнийн дүнгээр 96.49 хувийг биелүүлжээ.

**ТӨВ АЙМГИЙН АУДИТЫН ГАЗРЫН АКТ, АЛБАН ШААРДЛАГЫН МЭДЭЭ**

(2008 оны III улирал)

	Аудит хийгдсэн байгууллагын нэр	шаардлага					
		Үүнээс барагдуулсан		Биелэлтийн хувь		Тоо	Үнийн дүн
		Тоо	Үнийн дүн (сая ₮)	Тоо	Үнийн дүн		
2008-09	Аудитын	58	568.6	52	548.6	89.66%	96.49%
2007-09	газар	23	313.0	5	123.4	21.74%	39.44%
2006-09		26	50.7	11	32.0	42.31%	63.21%
Зөрүү (2008-2007)		35	255.5	47	425.2	67.92%	57.05%

	Аудит хийгдсэн байгууллагын нэр	Өмнөх оны акт, албан шаардлага													
		Акт						Албан шаардлага							
		Тоо	Үнийн дүн (мян ₮)	Үүнээс барагдуулсан			Хувь	Үлдэгдэл		Тоо	Үнийн дүн (мян ₮)	Үүнээс биелсэн		Үлдэгдэл	
				Актын тоо	Үнийн дүн	Төсөвт оруулсан дүн		Тоо	Үнийн тоо			Тоо	Үнийн дүн	Тоо	үнийн дүн
2008-09	Аудитын	1	2808.0	1	2808.0	100%									
2007-09	газар	2	1124.6	2	824.6	551.0	73.3%	0	300.0	1	1309.8	1	1309.8	0	0
2006-09		3	328.0	3	328.0	328.0				2	6281.9	1	4481.9	1	1800
Зөрүү (2008-2007)		-1	1683.4	-1	1983.4	-551.0	26.7%	0	-300.0	-1	-1309.8	-1	-1309.8	0	0.0

**Цаг агаарын тойм**

**2008 оны 9 сарын цаг агаарын үзүүлэлтүүд нь Төв аймгийн нутгаар:**

- агаарын дундаж температур 8.5-13.2 градус дулаан буюу Өндөрширээт орчмоор дулаан, Эрдэнэ, Мөнгөнморьт сэрүүвтэр
- өдөр ажиглагдсан агаарын хамгийн дулаан температур нь 22-28 градус буюу Лүн, Бүрэн, Баян-Өнжүүл, Өндөрширээт, Эрдэнэсант баруун өмнөд сумдаар 28 градус хүрч дулаарсан байхад Зуунмод, Эрдэнэ орчмоор 22 градус дулаан байв.
- шөнийн хугацаанд ажиглагдсан хамгийн бага температур нь хасах -11-1 градус буюу Заамар, Баянцагаан, Лүн орчмоор -1.0-3,0 градус хүйтэн, нутгийн зүүн хойд хэсгээр Эрдэнэ орчмоор 10-11 градус хүйтэн байжээ.
- бүх нутгаар сарын нийлбэр хур тунадас 1.8- 44.1 мм буюу Лүн 1,8 мм хамгийн бага нь, нутгийн баруун болон зүүн хойд хэсгээр арай ахиу, үүнээс хамгийн их нь Жаргалантад 44.1 мм хур тунадас, нойтон цас оржээ.
- салхины их хурд нийт нутгаар 9-14 м/с байв. Зуунмодод түр зуур 20 м/с хүрчээ.

**2008 оны 9 сарын цаг уурын үндсэн үзүүлэлтүүдийг  
өмнөх оныхтой харьцуулсан байдал**

№	Цаг уурын станцын байршил	Агаарын дундаж температур		Агаарын үнэмлэхүй их температур		Агаарын үнэмлэхүй бага температур		Хур тунадасны нийлбэр		Салхины их хурд		Үзэгдэл	
		2007 оны IX сар	2008 оны IX сар	2007 оны IX сар	2008 оны IX сар	2007 оны IX сар	2008 оны IX сар	2007 оны IX сар	2008 оны IX сар	2007 оны IX сар	2008 оны IX сар	2007 оны IX сар	2008 оны IX сар
1	Бүрэн	13.4	12.4	27	28	-7	-6	0.9	7.7	14	10	ц/х.бороо	ц/х
2	Жаргалант	12.3	10.6	29	26	-11	-7	8.8	44.1	14	9	ц/х.бороо	ц/х
3	Баян-Өнжүүл	14.2	12.2	28	28	-7	-8	0.6	3.8	10	10	ц/х.бороо	ц/х
4	Зуунмод	12.6	9.4	25	22	-8	-7	0.7	9.2	14	20	ц/х.бороо	ц/х
5	Мөнгөморьт	9.1	7.3	25	23	-11	-10	2.7	19.4	12	12	ц/х.бороо	ц/х
6	Эрдэнэсант	13.6	12.2	29	28	-6	-4	2.0	7.6	16	12	ц/х.сал,б	ц/х
7	Баян	12.3	9.3	27	25	-6	-10	1.8	12.0	9	12	ц/х.бороо	ц/х
8	Лун	14.1	12.7	29	28	-5	-3	5.7	1.8	14	14	ц/х.бороо	ц/х
9	Баянчандмань	12.9	10.9	27	25	-5	-7	1.4	20.8	12	10	ц/х.бороо	ц/х
10	Утгаал	13.1	11.1	28	26	-9	-6	7.6	13.4	9	12	ц/х.бороо	ц/х
11	Алтанбулаг	13.2	10.2	28	26	-8	-9		8.3	10	8	ц/х.бороо	ц/х
12	Заамар	14.8	11.2	29	26	-2	-1		15.2	14	9	ц/х.бороо	ц/х
13	Батсүмбэр	13.5	11.1	28	25	-9	-8	1.1	15.9	8	10	ц/х.бороо	ц/х
14	Эрдэнэ	10.8	8.5	25	22	-10	-11	1.6	11.1	10	10	ц/х.бороо	ц/х
15	Өндөрширээт	15.2	13.2	28	28	-5	-5	1.5	6.6	14	14	ц/х.бороо	ц/х
16	Баянжаргалан	13.2	10.4	27	26	-8	-8	0.3	23.5	18	10	ц/х.сал,б	ц/х
17	Аргалант	14.9	12.4	27	25	-5	-6	6.0	12.7	10	10	ц/х.бороо	ц/х
18	Дэлгэрхаан	12.8	12.4	25	26	-7	-7	ороогүй	14.5	8	10	ц/х	ц/х
19	Баянцагаан	14.9	11.6	28	26	-6	-3	0.3	7.2	12	12	ц/х.бороо	ц/х
20	Борнуур	13.8	12.0	29	26	-8	-7	2.3	30.8	11	9	ц/х.бороо	ц/х
21	Цээл	13.9	11.8	29	26	-8	-8	8.3	30.1	9	9	ц/х.бороо	ц/х

Эх сурвалж: Аймгийн УЦУОШТөвийн мэдээгээр авав.  
Тайлбар: Бороо, салхи, цочир хүйтрэлт ц/х - цочир хүйтрэлт

### Харьцуулсан дүгнэлт

2008 оны 9 сард нутгийн хойд, баруун хэсэг Жаргалант орчмоор бороо ахиу орж, шөнөдөө сэрүүвтэр байсан ба сарын 10-нд агаар, хөрсөн дээр анхны цочир хүйтрэлт боллоо, Цочир хүйтрэлт сарын сүүлийн хагаст хэд хэдэн удаа ажиглагдсан. Нутгийн өмнөд хэсгээр хур бороо багатай харьцангуй дулаан байсан ба сарын эцсээр нийт нутгаар сэрүүвтэр, ялангуяа шөнөдөө хүйтэн байв. Салхи шуургагүй, цаг агаар сайхан зуншлага сайтай ургац арвин байсан ч модны навч, өвс ургамал шарлаж, намрын шинж эрт орж эхэлсэн. 2008 оны 9 сарын агаарын температурын дундаж, үнэмлэхүй их утга нь өмнөх оныхоос 1-2 градусаар хүйтэн бага температурын утга тухайн сарынхтай ойролцоо, хур бороо элбэгтэй байжээ.

Цаг агаарын үзүүлэлтүүдийг 2007 оны 9 сартай харьцуулахад:

- агаарын дундаж температур нь ихэнх нутгаар 0,6-2,0 градусаар хүйтэн
- өдрийн хамгийн их температур нь өмнөх оноос 1-3 градусаар хүйтэн
- шөнийн хамгийн бага температур нь бүх нутгаар ойролцоо хүйтэн байв.
- сум тус бүрээр тунадасны нийлбэрийг гаргаж үзэхэд бүх нутгаар өмнөх оны 9 сараас 1,8-35,8 мм-ээр их, хамгийн их нь Жаргалантад хоногт 39 мм бороо орлоо.
- Цочир хүйтрэлтээс өөр аюултай үзэгдэл ажиглагдаагүй.

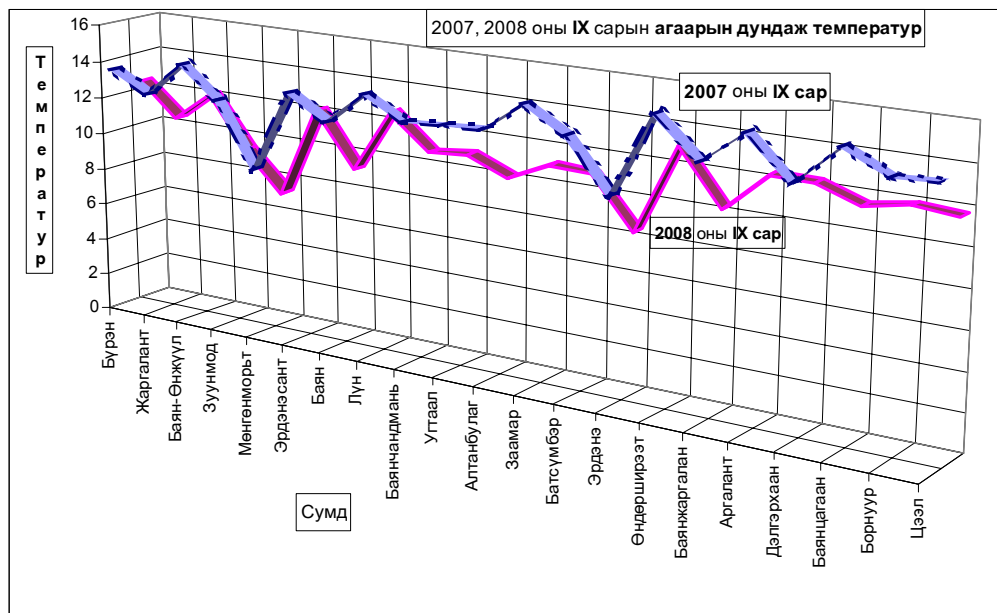

### Төв аймгийн Зуунмод хотын агаарын бохирдлын хэмжилт

Төв аймгийн нутагт уртрагийн  $106^{\circ} 57'$ , өргөрөгийн  $47^{\circ} 43'$  солбицолд далайн түвшинээс дээш 1529,3 метр өндөрт Зуунмод хотод байрладаг агаарын бохирдлын нэг харуулд 2004 оны 1 сарын 1-нээс өнөөдрийг хүртэл агаарын найрлаганд байгаа хольцын концентрацийг тодорхойлох зорилгоор азотын исэл, хүхэрлэг хийн хэмжээнд хоногт 3 удаа (08, 14, 20 цагт) хэмжилт хийдэг. Хольцын концентрацийг хэмжих нэгж ( $\text{мг}/\text{м}^3$ ). Агаарын температур, салхины чиглэл, хурдны хэмжилт хамт хийгдэг.

Агаарын бохирдлын үзүүлэлтүүд		Зөвшөөрөгдөх хэмжээ		2007					2008				
		Хоногийн дундаж	Нэг удаагийн	Хоног	Сар	Улирал	Үнэмлэхүй их	Жил	Хоног	Сар	Улирал	Үнэмлэхүй их	Жил
Хүхэрлэг хий		0.030	0.500	0.004	0.002	0.002	0.005	0.004	0.003	0.002	0.003	0.005	
Азотын давхар исэл/ $\text{NO}_2$ / $\text{мг}/\text{м}^3$		0.040	0.085	0.018	0.015	0.014	0.029	0.030	0.018	0.014	0.014	0.029	
Цацраг	Агаар мр/ц	0.600	0.500		0.110	0.120	0.170	0.130	0.150	0.120	0.110	0.160	
	Хөрс мр/ц	0.600	0.500		0.120	0.120	0.160	0.120	0.150	0.120	0.110	0.160	

Тайлбар: Зуунмод сумын агаарын бохирдолд 2008 оны 09 сард 2007 оныхоос  $\text{SO}_2$ ,  $\text{NO}_2$ -ын агууламж нь 2008 онд онцын өөрчлөлтгүй харагдлаа. Тухайн сард зөвшөөрөгдөх дээд хэмжээнээс хэтэрсэн тохиолдол тохиолдол байхгүй.

### 2008 оны аравдугаар сарын ЦАГ АГААРЫН УРЬДЧИЛСАН МЭДЭЭ

**Төвийн нутаг.** The central region. Агаарын температурын сарын дундаж нь 4 градус дулаанаас 1 градус хүйтэн, нутгийн зүүн хойд хэсгээр дунджийн орчим, бусад нутгаар олон жилийн дунджаас 1.5 градусаар дулаан.



Нэгдүгээр арав хоногийн эхний хагаст ихэнх нутгаар шөнөдөө 0-5 градус хүйтэн, өдөртөө 14-19 градус дулаан. Нэгдүгээр арав хоногийн дунд үе, хоёрдугаар арав хоногийн эхэн ба сүүлчээр бага зэрэг хүйтэрч, уулархаг нутгаар шөнөдөө 8-13 градус хүйтэн, өдөртөө 0-5 градус дулаан, бусад нутгаар шөнөдөө 4-9 градус хүйтэн, өдөртөө 5-10 градус дулаан. Харин гуравдугаар арав хоногийн дунд үеэс ихэнх нутгаар эрс хүйтэрч, уулархаг нутгаар шөнөдөө 14-19 градус, өдөртөө 4-9 градус, бусад нутгаар шөнөдөө 9-14 градус хүйтэн, өдөртөө 3 градус хүйтнээс 2 градус дулаан. Сарын бусад хугацаанд уулархаг нутгаар шөнөдөө 5-10 градус хүйтэн, өдөртөө 4-9 градус дулаан, бусад нутгаар шөнөдөө 1-6 градус хүйтэн, өдөртөө 9-14 градус дулаан.

Энэ сард Төв аймгийн зүүн хэсгээр олон жилийн дунджийн орчим буюу зарим газраар нь дунджаас ахиу, бусад нутгаар дунджаас бага хур тунадас орно.

Нэгдүгээр арав хоногийн дунд үе болон хоёрдугаар арав хоногийн эхэн ба дунд үеэр нутгийн зарим газраар, гуравдугаар арав хоногийн дунд үеэр ихэнх нутгаар, сүүлчээр нь нутгийн хойд хэсгээр хур тунадас, уулархаг нутгаар цас орно.

Салхи хоёр ба гуравдугаар арав хоногийн эхээр зарим нутгаар 12-14 м/с, харин нэг ба хоёр, гуравдугаар арав хоногийн дунд үе болон сарын эцсээр 16-18 м/с хүртэл ширүүсч шороон болон цасан шуурга шуурна.

### **2008 оны 11 дүгээр сарын цаг агаарын төлөв**

*Weather outlook in November, 2007*

**Төвийн нутаг.** *The central region.* Агаарын температурын сарын дундаж нь уулархаг нутгаар 14-19 градус, бусад нутгаар 8-13 градус хүйтэн буюу ихэнх нутгаар олон жилийн дунджаас 1.5 градусаар дулаан, бусад нутгаар олон дунджийн орчим.

Энэ сард орох хур тунадасны хэмжээг олон жилийн дундажтай нь харьцуулбал Төв аймгийн хойд хэсгээр дунджийн орчим, бусад нутгаар дунджаас бага хур тунадас орно.

### **Хөдөө аж ахуйн үйлдвэрлэлд нөлөөлөх нь**

*Weather impact on agricultural activities.*

10 дугаар сард агаарын температур ихэнх нутагт олон жилийн дунджаас дулаан, хур тунадас олон жилийн дунджийн орчим ба түүнээс ахиу орохоор байгаа тул цас хайлмагтан мөстөж малын бэлчээрлэлт хүндрэхийн зэрэгцээ зам тээврийн ажилд халтиргаа гулгаа үүсч бэрхшээл учирч болзошгүйг харгалзан өвлийн бэлтгэл хангахад онцгой анхаарна уу.

2008 оны зуны улирлын цаг агаарын нөхцөл, ургамлын ургалт болон бусад хүчин зүйлийн нөлөөгөөр бэлчээрийн багтаамж хүрэлцээ сайн байгаа боловч Төв аймгийн зарим сумдад мал өвөлжилтийн нөхцөл хүндэрч болзошгүй байгаа тул мэргэжлийн холбогдох байгууллагууд одооноос анхаарч ажиллахыг зөвлөж байна.

**Мал эмнэлгийн эмчлэн сэргийлэх арга хэмжээ  
2008 ОНЫ ЭХНИЙ 9 САРЫН МЭДЭЭЛЭЛ**

	Урьдчилан сэргийлэх арга хэмжээ									Өвчнөөр хоргодсон	
	Халдварт өвчнөөс			Паразит өвчний эсрэг			Ариутгал халдваргүйтэл			Халдварт	Перемиток
	Урьдчилан сэргийлэх	Гүйцэтгэл	Хувь	Туйлагт	Эрсдэлийн үүрэг	Урьдчилан сэргийлэх	Төлөвлөгөө	Гүйцэтгэл	Хувь		
Алтанбулаг	134.8	133.9	99.33%	30.8	3.8		67.0	16.0	23.88%		
Аргалант	42.8	41.2	96.26%	15.7	2.1		14.5	15.0	103.45%		
Архуст	72.5	70.5	97.24%	21.8	2.1		26.0	27.1	104.23%		
Батсүмбэр	72.9	70.5	96.71%	21.2	3.5		46.0	44.2	96.09%		5
Баян	54.5	52.7	96.70%	16.9	2.3		84.0	87.1	103.69%		
Баяндэлгэр	106.4	105.7	99.34%	28.7	4.2		30.0	28.5	95.00%		
Баянжаргалан	127.2	126.9	99.76%	38.1	4.9		66.0	65.7	99.55%		
Баян-Өнжүүл	96.2	95.7	99.48%	31.7	2.1		21.0	20.7	98.57%		2
Баянхангай	28.5	27.4	96.14%	19.4	1.9		35.0	34.5	98.57%		
Баянцагаан	127.6	125.1	98.04%	25.4	3.7		112.5	102.7	91.29%		
Баянцогт	39.3	38.9	98.98%	15.7	3.1		13.5	14.5	107.41%		
Баянчандмань	97.1	94.7	97.53%	20.9	3.4		32.5	31.5	96.92%		
Борнуур	57.7	53.9	93.41%	18.7	2.4		47.5	50.2	105.68%		
Бүрэн	105.7	104.2	98.58%	46.7	4.1		34.0	36.7	107.94%		
Дэлгэрхаан	34.3	31.8	92.71%	17.5	3.9		15.0	14.2	94.67%		
Жаргалант	31.3	30.1	96.17%	19.1	3.8		23.0	22.9	99.57%		
Заамар	83.5	82.7	99.04%	35.1	4.2		19.0	23.1	121.58%	416	2
Лүн	178.5	176.9	99.10%	34.7	4.5		42.0	43.9	104.52%		
Мөнгөнморьт	41.9	40.1	95.70%	20.7	3.2		15.0	16.0	106.67%		
Өндөрширээт	93.1	90.4	97.10%	15.8	4.3		15.0	18.5	123.33%		
Сүмбэр	28.8	26.8	93.06%	18.7	2.0		12.0	11.5	95.83%		
Сэргэлэн	104.7	103.8	99.14%	24.1	3.1		29.0	30.0	103.45%		
Угтаал	111.7	101.7	91.05%	30.7	2.7		31.5	34.1	108.25%		
Цээл	68.8	63.7	92.59%	20.1	3.3		24.0	30.7	127.92%		
Эрдэнэ	90.0	89.2	99.11%	34.8	5.5		29.0	31.7	109.31%		
Эрдэнэсант	204.5	199.8	97.70%	43.8	6.1		30.5	31.8	104.26%	5	4
Зуунмод	59.0	58.2	98.64%	15.8	2.1		16.5	15.3	92.73%		
ХХААГ	0.2						19.0	20.8	109.47%		
<b>Аймгийн дүн</b>	<b>2293.5</b>	<b>2236.5</b>	<b>97.51%</b>	<b>682.6</b>	<b>92.3</b>	<b>0.0</b>	<b>950.0</b>	<b>918.9</b>	<b>96.73%</b>	<b>421</b>	<b>13</b>

**Статистикийн хэлтсийн**

дарга

Ж.Отгончулуун