

Статистикийн хэлтэс

Н..... танаа



Төв аймгийн эдийн засаг, нийгмийн байдлын тухай **Танилцуулга**

(2008 оны эхний 10 сар)

Зуунмод

2008.11.07

Гарчиг

• Нийгэм эдийн засгийн үзүүлэлтүүд	2-4
• Төсөв, мөнгө, зээл, хадгаламж, нийгмийн даатгал, нийгмийн халамж	5-22
• Хэрэглээний үнэ тариф, ХАА-н бүтээгдэхүүний үнэ	23-33
• Ажилгүйчүүд	34-37
• Хөдөө аж ахуй	38-44
• Аж үйлдвэр	45-51
• Барилга	52-54
• Холбоо	55-56
• Эрүүл мэнд	57-63
• Гэмт хэрэг	64-68
• Бусад	69-74

Нийгэм, эдийн засгийн үндсэн үзүүлэлтүүд.

A

ймгийн эдийн засаг, нийгмийн зарим үндсэн үзүүлэлтүүдийг их багаар нь зэрэгцүүлсэн байдлаар гаргаж танилцуулгад оруулав.

	Хэмжих нэгж	Аймгийн дундаж	2008 оны 10 сар			
			хамгийн			
			их		бага	
Хүн амын нягтрал	хүн	1.2	Зуунмод	773.20	Мөнгөнморьт	0.28
			Сүмбэр	4.71	Баянцагаан	0.34
			Батсүмбэр	2.68	Эрдэнэ	0.45
			Эрдэнэсант	1.66	Баян-Өнжүүл	0.53
			Архуст	1.65	Алтанбулаг	0.54
Төрөх насны 1000 эмэгтэйд ногдох төрөлт	хүн	27.61	Зуунмод	77.18	Мөнгөнморьт	3.8
			Бүрэн	38.72	Баян-Өнжүүл	3.9
			Сэргэлэн	29.16	Баянцагаан	4.7
			Дэлгэрхаан	29.09	Аргалант	5.0
			Батсүмбэр	26.74	Борнуур	9.5
1000 хүнд ногдох нас баралт	хүн	3.49	Угтаал	6.16	Баянцогт	1.0
			Дэлгэрхаан	5.95	Аргалант	1.0
			Мөнгөнморьт	5.78	Сүмбэр	1.2
			Баянхангай	5.71	Архуст	1.5
			Эрдэнэсант	4.79	Бүрэн	1.6
Хөдөлмөрийн насны 10000 хүнд ногдох ажилгүйчүүдийн тоо	хүн	77	Цээл	293	Батсүмбэр	10
			Зуунмод	168	Аргалант	15
			Сүмбэр	164	Баян	15
			Мөнгөнморьт	163	Бүрэн	16
			Угтаал	124	Эрдэнэ	22
Амьд төрсөн 1000 хүүхдэд ногдох нас баралт	хүн	0	Алтанбулаг	0.32	Эрдэнэсант	0.0
			Зуунмод	0.27	Эрдэнэ	0.0
					Цээл	0.0
					Угтаал	0.0
					Сэргэлэн	0.0
10000 хүн тутмаас халдварт өвчнөөр өвчлөгчид	хүн	71.94	Архуст	291.76	Аргалант	5.1
			Зуунмод	246.12	Дэлгэрхаан	9.9
			Баянхангай	121.34	Баянжаргалан	12.3
			Цээл	63.78	Алтанбулаг	16.2
			Угтаал	52.77	Заамар	17.2
Орон нутгийн төсвийн орлогод зарлагын эзлэх хувь	%	31.45%	Заамар	294.66	Аргалант	7.20
			Баянжаргалан	158	Өндөрширээт	7.78
			Эрдэнэ	42.69	Дэлгэрхаан	7.96
			Баянцагаан	41.84	Баянхангай	8.17
			Сэргэлэн	41.75	Сүмбэр	8.66
Нэг хүнд ногдох төсвийн зарлага	мян-₮	238.57	Баяндэлгэр	247.74	Эрдэнэ	81.35
			Баянхангай	239.8	Батсүмбэр	104.59
			Архуст	228.21	Борнуур	116.22
			Баянжаргалан	215.99	Эрдэнэсант	121.23
			Мөнгөнморьт	201.48	Баян-Өнжүүл	128.41
Нэг хүнд ногдох төсвийн орлого	мян-₮	75.03	Заамар	429.10	Өндөрширээт	11.80
			Баянжаргалан	341.25	Аргалант	13.23
			Сэргэлэн	78.81	Дэлгэрхаан	13.66
			Баянцагаан	59.96	Эрдэнэсант	13.84
			Баян	57.16	Сүмбэр	16.13

(үргэлжлэл)

	Хэмжих нэгж	2008 оны X сар				
		Аймгийн дундаж	Хамгийн			
			их	бага		
Дээд зэргийн гурил	төг	1049	Баянжаргалан	1300	Зуунмод	900
			Архуст	1200	Баянхангай	900
			Дэлгэрхаан	1200	Өндөрширээт	900
			Угтаал	1200	Сэргэлэн	950
			Цээл	1200	Алтанбулаг	950
Хонины мах	төг	2922	Баяндэлгэр	4000	Эрдэнэсант	1800
			Архуст	4000	Баянхангай	1800
			Баяндэлгэр	4000	Алтанбулаг	2400
			Эрдэнэ	3800	Аргалант	2500
Үхрийн мах	төг	3256	Жаргалант	3500	Баянцогт	2500
			Архуст	4500	Баянхангай	2300
			Баяндэлгэр	4100	Өндөрширээт	2500
			Батсүмбэр	4000	Аргалант	2500
Цагаан будаа	төг	1307	Жаргалант	4000	Алтанбулаг	2900
			Заамар	4000	Угтаал	3000
			Цээл	1500	Баян	1000
			Баянцагаан	1500	Баян-өнжүүл	1000
Хатуу чихэр	төг	2941	Баянжаргалан	1500	Баянчандмань	1100
			Бүрэн	1500	Заамар	1200
			Сэргэлэн	1500	Лүн	1200
			Жаргалант	3500	Алтанбулаг	2200
Шингэн сүү	төг	547	Борнуур	3500	Сэргэлэн	2500
			Сүмбэр	3500	Баянцагаан	2500
			Баян-өнжүүл	3200	Архуст	2600
			Батсүмбэр	3100	Аргалант	2800
Элсэн чихэр	төг	965	Баян	1000	Мөнгөнморьт	300
			Бүрэн	800	Алтанбулаг	400
			Сэргэлэн	700	Цээл	400
			Зуунмод	700	Лүн	400
Гурилан боов /0.5 гр/	төг	1083	Архуст	600	Баянцогт	400
			Цээл	1200	Батсүмбэр	800
			Аргалант	1200	Зуунмод	900
			Баянцагаан	1100	Алтанбулаг	900
Төмс	төг	617	Борнуур	1000	Баянжаргалан	900
			Бүрэн	1000	Эрдэнэ	900
			Мөнгөнморьт	1700	Алтанбулаг	800
			Баян-өнжүүл	1400	Угтаал	800
Сонгино	төг	631	Заамар	1300	Эрдэнэ	800
			Дэлгэрхаан	1300	Угтаал	800
			Цээл	1200	Архуст	800
			Баян	800	Сүмбэр	400
Сонгино	төг	631	Баянжаргалан	800	Лүн	500
			Баян-өнжүүл	800	Цээл	500
			Дэлгэрхаан	800	Өндөрширээт	500
			Эрдэнэ	800	Батсүмбэр	500
Сонгино	төг	631	Угтаал	1000	Заамар	500
			Эрдэнэ	800	Борнуур	500
			Баянжаргалан	800	Жаргалант	500
			Мөнгөнморьт	800	Бүрэн	500
			Баянцагаан	700	Баян	600

(үргэлжлэл)

		Хэмжих нэгж	Эхний 10 сар - In first 10 months				
			Аймгийн дүн болон дундаж	Хамгийн			
				их	бага		
		measuring unit	Total and average	highest	lowest		
У р г а ц С г о р с	үр тариа-cereals	тонн tons	20595.40	Угтаал	6186.2	Мөнгөнморьт	9
				Жаргалант	5135.0	Сэргэлэн	40
				Сүмбэр	3671.5	Архуст	80.5
				Цээл	3000.0	Сэргэлэн	40
				Аргалант	780.0	Архуст	80.5
	төмс-potato	тонн tons	27126.9	Жаргалант	7038	Баян-Өнжүүл	3
				Борнуур	6400	Баян	4
				Батсүмбэр	4408	Бүрэн	8
				Баянчандмань	2274	Дэлгэрхаан	8
Угтаал				1925	Өндөрширээт	8	
хүнсний ногоо-vegetable	тонн tons	8603.18	Борнуур	4600	Баянхангай	0.2	
			Баянчандмань	746	Баян	0.8	
			Баянцогт	540	Бүрэн	1.5	
			Батсүмбэр	501	Өндөрширээт	2.0	
			Сүмбэр	399	Баян-Өнжүүл	2.5	
Бэлтгэсэн өвс Hay harvest		тонн tons	86807.2	Мөнгөнморьт	11337	Баянцагаан	60
				Цээл	9500	Баянжаргалан	60
				Эрдэнэ	9000	Сэргэлэн	100
				Борнуур	6400	Баян	120
				Батсүмбэр	6050	Баянчандмань	120
Бэлдсэн уринш Land preparation		гектар hectar	44450.0	Цээл	11167.0	Баянчандмань	418.0
				Жаргалант	10203.0	Аргалант	1500.0
				Угтаал	9142.0	Борнуур	1576.0
				Сүмбэр	5759.0	Эрдэнэсант	1675.0
				Баянцогт	3010.0		
Төл бойжилтийн хувь Percentage of survivals		Хувь percent	95.76%	Угтаал	100%	Баян-Өнжүүл	83.95%
				Цээл	99.91%	Бүрэн	86.43%
				Баяндэлгэр	99.51%	Баян	87.81%
				Баянхангай	99.46%	Дэлгэрхаан	88.39%
				Баянцагаан	99.44%	Алтанбулаг	89.92%
Том малын зүй бус хорогдлын оны эхний малд эзлэх хувь Percentage of losses to total livestock at the beginning of year		Хувь percent	3.01%	Дэлгэрхаан	18.40%	Угтаал	0.05%
				Бүрэн	13.72%	Баянчандмань	0.31%
				Баян-Өнжүүл	5.83%	Борнуур	0.32%
				Алтанбулаг	5.08%	Баяндэлгэр	0.37%
				Архуст	3.98%	Заамар	0.38%
16-гаас дээш насны 10000 хүнд ногдох гэмт хэрэг Number of offences per 10000 population of 16 and above ages		Хүн people	102	Сэргэлэн	364	Бүрэн	9
				Баяндэлгэр	287	Баянцагаан	31
				Баян	252	Эрдэнэсант	56
				Аргалант	211	Жаргалант	56
				Баянчандмань	157	Зуунмод	60



Т ө с ө в , м ө н г ө

Төсвийн орлого 2008 оны эхний 10 сард орон нутаг ба аймагт төвлөрүүлснээр **орлого 4831.6 сая, зарлага 21191.3 сая ₮** болж, аймаг, орон нутгийн төсвийн орлогоор тооцоход орлогын төлөвлөгөө **124.40** хувь биелэгдэж, үндсэн нэрийн татварын орлогуудаас: **хүн амын орлогын албан татвар, өмчийн татвар, татварын бус орлогын төлөвлөгөөнүүд биелэгдээгүйн дээр: хүн амын орлогын албан татвараас: орлогыг тухай бүр тодорхойлох боломжгүй орлого, мал бүхий иргэний орлого, өмчийн албан татвараас: үл хөдлөх хөрөнгийн, бууны, бусад албан татвар, төлбөр хураамжаас: байгальтай харьцахад хураах төлбөр; рашаан, ус ашигласны төлбөр; татварын орлогоос: түрээсийн орлого; хөрөнгө борлуулсны орлогоос: өмч хувьчлалын орлогын төлөвлөгөөнүүд биелэгдсэнгүй.**

Төсвийн орлогын гүйцэтгэл.(мянган ₮) Budget revenue. /thousand tog/

Орлогын төрлүүд. Types of revenue	2007-10	2008 оны эхний 10 сар			2008-10% 2007-10	Орлогд ээлэх % 2008 он
		Төлөв- лөгөө	Гүйцэт- гэл	ТБ %		
I. ОРЛОГО - Бүгд REVENUE-TOTAL (II+Y)	2772 211.2	3883 862.3	4831 613.5	124.40%	174.29%	100.0%
II. Урсгал орлого-current revenue (III+Y)	2686 435.4	3435 102.3	4384 437.9	127.64%	163.21%	90.74%
III Татварын орлого-tax revenue (1+2+3+4)	2303 517.1	3030 852.9	3719 828.9	122.73%	161.48%	76.99%
1.Орлогын албан татвар-income tax (1.1+1.2)	222 301.1	232 789.6	190 079.7	81.65%	85.51%	3.93%
1.1. Хүн амын орлогын албан татвар Individuals Income tax	222 301.1	232 789.6	190 079.7	81.65%	85.51%	3.93%
Y. цалин хөлс, түүнтэй адилтгах орлого						
Y. хувиараа аж ахуй эрхэлсний орлого						
Y орлогыг тухай бүр тодорхойлох боломжгүй	38 696.3	34 753.5	36 364.4	104.64%	93.97%	0.75%
Y хувийн мал бүхий иргэний орлого	170 135.7	191 604.0	144 085.0	75.20%	84.69%	2.98%
Y хадгаламжийн хүүгийн орлого						
Y хувьцааны ногдол ашиг, хувь хүртэгчийн						
Y бусад орлого	13 469.1	6 432.1	9 630.3	149.72%	0.02%	0.20%
1.2. Аж ахуйн нэгжийн орлогын татвар Corporate Income tax	39 132.1	43 144.5	36 900.4	85.53%	94.30%	0.76%
2. Өмчийн татвар Property tax	36 875.6	39 526.5	34 810.3	88.07%	94.40%	0.72%
Y. Үл хөдлөх хөрөнгийн	2 256.5	3 618.0	2 090.1	57.77%	92.63%	0.04%
Y. Бууны албан татвар						
3. Дотоодын бараа үйлчилгээний татвар Domestic goods and services						
Y. Дотоодын (НӨАТ)						
Y. Онцгой татвар						
4.Тусгай зориулалтын орлого	126 626.0	115 341.5	146 048.0	126.62%	115.34%	3.02%
Y. үүнээс Автотээврийн болон өөрөө явагч хэрэгслийн	126 626.0	115 341.5	146 048.0	126.62%	115.34%	3.02%
5. Бусад албан татвар, төлбөр, хураамж Other taxes	1915 457.9	2639 577.3	3346 800.8	126.79%	174.73%	69.27%
a. Улсын тэмдэгтийн хураамж	34 294.8	27 749.2	40 878.3	147.31%	119.20%	0.85%
b. Ашигт малтмалын нөөцийн төлбөр	775 747.5	1380 652.8	1951 675.9	141.36%	0.00%	40.39%
г. Газрын төлбөр	251 110.8	263 306.6	308 791.6	117.27%	122.97%	6.39%
д. Ойгоос түлээ, мод ашигласны төлбөр	91 422.6	61 080.0	86 943.6	142.34%	95.10%	1.80%
е. Ашигт малтмалаас бусад байгалийн баялаг ашиглахад олгох эрхийн зөвшөөрлийн хураамж	268 456.9	484 989.0	555 982.8	114.64%	207.10%	11.51%
ё. Байгальтай харьцахад хураах төлбөр	5 335.6	4 326.0	4 166.8	96.32%	0.02%	0.09%
и. Ангуурын нөөц ашигласны төлбөр, агнах барих зөвшөөрлийн хураамж	10 737.7	3 756.0	9 421.8	250.85%	0.03%	0.20%
й. Түгээмэл тархацтай ашигт малтмал ашигласны	7 235.4	10 950.0	21 858.5	199.62%	0.01%	0.45%
м. Ус, рашаан ашигласны төлбөр	428 489.2	375 021.8	314 856.1	83.96%	0.00%	6.52%
к. Бусад төлбөр, хураамж	42 627.4	27 745.9	52 225.4	188.23%	0.00%	1.08%
IV. -Татварын бус орлого-Non tax revenue	382 918.3	404 249.4	664 609.0	164.41%	173.56%	13.76%
a. Хувьцааны ногдол ашиг						
б. Хүү торгуулийн орлого	76 477.4	54 562.0	102 246.2	187.39%	133.69%	2.12%
в. Төсөвт газрын өөрийн орлого	178 924.7	334 694.9	390 610.7	116.71%	218.31%	8.08%
г. Түрээсийн орлого	6 861.6	6 492.5	3 717.3	57.26%	54.18%	0.08%
д. Бусад орлого	120 654.6	8 500.0	168 034.8	1976.88%	139.27%	3.48%
V. -Хөрөнгө борлуулсны орлого-Capital revenue	85 775.8	448 760.0	447 175.6	99.65%	521.33%	9.26%
a. Төрийн өмч худалдсаны орлого	5 403.8	760.0	17 518.2	2305.03%	324.18%	0.36%
б. Өмч хувьчлалын орлого	80 372.0	448 000.0	429 657.4	95.91%	534.59%	8.89%



Аймагт төвлөрүүлэх орлогууд.

(мян-₮)

	2007 оны мөн үеийн гүйцэтгэл	2008 оны эхний 10 сарын		
		төлөв - лөгөө	гүйцэт-гэл	ТБ-ийн хувь
Авто техник болон өөрөө явах хэрэгслийн	126 626.0	115 341.5	146 048.0	126.62%
Газрын төлбөр	251 110.8	263 306.6	308 791.6	117.27%
Үл хөдлөх хөрөнгийн	36 875.6	39 526.5	34 810.3	88.07%
Нөөцийн	517 112.4	920 435.2	1301 117.3	141.36%
Хүү торгууль	21 996.0	18 000.0	40 334.0	224.08%
Төсөвт газрын өөрийн орлого	168 360.6	329 461.1	384 000.3	116.55%
Түрээсийн орлого	0.9	4 000.0		
Хөрөнгө борлуулсны орлого	80 372.0	448 000.0	429 657.4	95.91%
Нэр зааж төлөвлөөгүй орлого	120 654.6	8 500.0	168 034.8	1976.88%
Лиценз: хайгуул	133 997.4	242 494.5	277 991.4	114.64%
Лиценз: Ашиглалтын				
ДҮН	1457 106.3	2389 065.4	3090 785.1	129.37%

Улсад төвлөрүүлдэг орлогууд.

(мян-₮)

	2007 оны мөн үеийн гүйцэтгэл	2008 оны эхний 10 сарын		
		төлөв - лөгөө	гүйцэт-гэл	ТБ-ийн хувь
Хүн амын цалин хөлс түүнтэй адил орлого	580 568.0	1146 766.7	1243 419.4	108.43%
Аж ахуйн нэгжийн орлогын албан татвар	40 585.5	63 578.0	40 124.1	63.11%
Нэмэгдсэн өртгийн албан татвар	94 291.2	155 727.7	90 688.4	58.24%
Онцгой албан татвар	81 634.3	86 205.0	30 506.8	35.39%
Алтнаас бусад нөөц	177 333.6	200 018.0	425 854.1	212.91%
Ногдол ашиг		313.2		
Бусад			2 528.6	
ДҮН	974 412.6	1652 608.6	1833 121.4	110.92%

2007 оны мөн үеэс төсөвт байгууллагуудын өглөг 4.27 хувь 5.74 сая ₮-өөр, авлага 21.43 хувь 28.32 сая ₮-өөр тус бүр нэмэгдлээ.

EXPENDITURE SECTOR	Нийт зарлага total expenditure					2008-10% 2007-10	Зарлагад эзлэх % 2008 он
	2007 оны мөн үеийн гүйцэтгэл	2008 оны эхний 10 сарын			ТБ %		
		Төлөв- лөгөө	Гүйцэт- гэл	ТБ %			
Бүх зарлагын дүн	12,531,395.5	21843489.4	21191325.7	97.01%	169.11%	100.0%	
1.Цалин хөлс	5,014,195.5	12195217.9	11295315.6	92.62%	225.27%	53.30%	
2.Нийгмийн даатгалын шимтгэл	1,178,247.9	1152164.4	1024306.5	88.90%	86.93%	4.83%	
3.Эрүүл мэндийн даатгалын хураамж							
4.Бараа үйлчилгээний бусад зардал	6,006,839.3	7088998.7	7365368.3	103.90%	122.62%	34.76%	
- бичиг хэрэг	67,429.4	98389.5	79736.8	81.04%	118.25%	0.38%	
-гэрэл цахилгаан	158,505.4	254146.5	193759.7	76.24%	122.24%	0.91%	
-түлш халаалт	1,684,883.7	2182744.8	2029420.7	92.98%	120.45%	9.58%	
-тээвэр шатахуун	556,011.2	697798.7	706629	101.27%	127.09%	3.33%	
-шуудан холбоо	79,855.5	118690	92849.1	78.23%	116.27%	0.44%	
-цэвэр бохир ус	49,383.4	88820.8	57641.9	64.90%	116.72%	0.27%	
- дотоод албан томилолт	167,167.6	158763.3	141374.1	89.05%	84.57%	0.67%	
- гадаад албан томилолт		3000	1524.1	50.80%		0.01%	
- Ном, хэвлэл авах	15,309.9	40444.1	40560.9	100.29%	264.93%	0.19%	
-хичээл практикийн зардал	62,413.8	190164.5	175769.9	92.43%	281.62%	0.83%	
-эд хогшил худалдан авах	168,791.9	140755.8	159010.1	112.97%	94.20%	0.75%	
-нормын хувцасны зардал	47,306.7	118088.5	104084.7	88.14%	220.02%	0.49%	
- Хоол	660,574.9	1004638.4	794465.7	79.08%	120.27%	3.75%	
-Удийн цай хөтөлбөр		341081.2	286393.6	83.97%		1.35%	
- Эм	213,804.6	306384.3	267828.7	87.42%	125.27%	1.26%	
-урсгал зардал	203,422.2	203919.8	179182	87.87%	88.08%	0.85%	
- Биеийн тамирын уралдаан,тэмцээн	14,852.6	57581.2	44862.8	77.91%	302.05%	0.21%	
- Байрны түрээсийн хөлс	1,651.7	2393.2	2902.9	121.30%	175.75%	0.01%	
-бусад зардал	1,855,474.8	1081194.1	2007371.6	185.66%	108.19%	9.47%	
5.Татаас ба урсгал шилжүүлэг	131,557.8	359008.4	275234.3	76.67%	209.21%	1.30%	
- Оюутаны тэтгэлэг							
-Нэг удаагийн тэтгэмж, урамшуулал	131,557.8	359008.4	275234.3	76.67%	209.21%	1.30%	
6.Хөрөнгийн зардал	200,555.0	1,048,100.0	1,231,101.0	117.46%	613.85%	5.81%	
үүнээс: төсвийн хөрөнгө	200,555.0	1,048,100.0	1,231,101.0	117.46%	613.85%	5.81%	
Санхүүгийн байгуул- : Оны эхний үлдэгдэл лагын харилцах	115,503.8		313,842.6		271.72%		
дансны үлдэгдэл : тай-н эцсийн үлдэгдэл	1,009,198.3		1,695,715.0		168.03%		
Төсөвт :Өглөгийн үлдэгдэл	134,347.6		140,087.5		104.27%		
байгууллагын :Авлагын үлдэгдэл	132,165.6		160,483.3		121.43%		

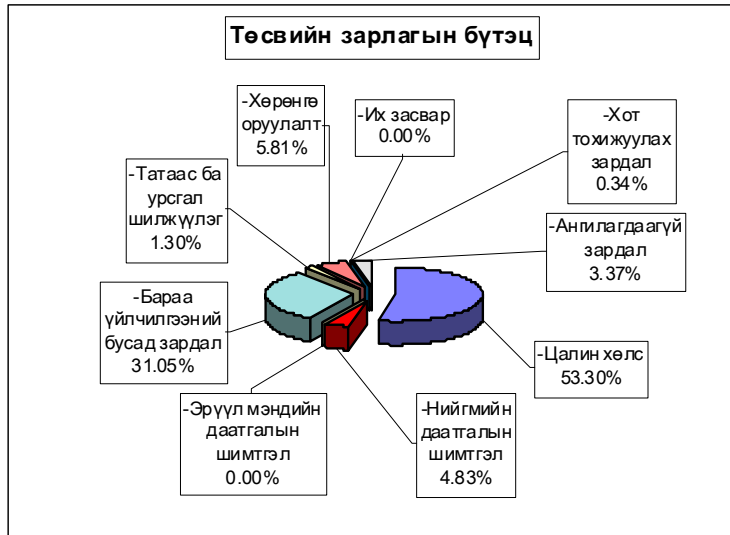

Нийт зарлагаас. from total EXPENDITURE

EXPENDITURE SECTOR	2007 оны мөн үеийн гүйцэтгэл	2008 оны эхний 10 сар			Нийт зарлагд эзлэх %	Зарлагад эзлэх % 2008 он
		Төлөвлөгөө	Гүйцэтгэл	ТБ %		
01 . Нийтийн ерөнхий үйл-ний зарлага	2,889,129.0	4,234,546.7	4,305,124.6	101.7%	20.32%	100.00%
1.Цалин хөлс	1,059,330.5	2,428,205.8	2,273,360.4	93.6%	10.73%	52.8%
2.Нийгмийн даатгалын шимтгэл	270,221.9	243,230.5	220,296.9	90.6%	1.04%	5.1%
3.Эрүүл мэндийн даатгалын хураамж						
4.Бараа үйлчилгээний бусад зардал	1,330,079.8	1,437,431.3	1,590,507.0	110.6%	7.51%	36.9%
- бичиг хэрэг	33,345.2	42,458.8	34,582.2	81.4%	0.16%	2.2%
-гэрэл цахилгаан	41,855.7	60,062.6	46,601.0	77.6%	0.22%	2.9%
-түлш халаалт	202,551.5	307,889.3	292,283.8	94.9%	1.38%	18.4%
-тээвэр шатахуун	271,844.1	290,975.1	314,889.7	108.2%	1.49%	19.8%
-шуудан холбоо	41,600.1	57,514.0	46,563.3	81.0%	0.22%	2.9%
-цэвэр бохир ус	8,514.6	11,902.5	5,556.6	46.7%	0.03%	0.3%
- дотоод албан томилолт	104,026.8	94,266.0	88,703.7	94.1%	0.42%	5.6%
- Гадаад албан томилолт		3,000.0	1,524.1	50.8%	0.01%	0.1%
- Ном, хэвлэл авах	7,606.7	9,936.5	6,724.0	67.7%	0.03%	0.4%
-хичээл практикийн зардал	197.5	2,227.0	663.5	29.8%	0.00%	0.0%
-эд хогшил худалдан авах	88,559.9	40,883.1	64,501.8	157.8%	0.30%	4.1%
-нормын хувцасны зардал	6,358.0	12,179.7	9,210.7	75.6%	0.04%	0.6%
- Хоол	53,836.2	111,379.9	43,473.5	39.0%	0.21%	2.7%
-Үдийн цай хөтөлбөр		41.2				
- Эм	731.8	4,400.0	569.6	12.9%	0.00%	0.0%
-урсгал зардал	80,270.7	74,872.0	79,275.7	105.9%	0.37%	5.0%
- Биеийн тамирын уралдаан,тэмцээн	10,557.0	13,951.9	11,806.3	84.6%	0.06%	0.7%
- Байрны түрээсийн хөлс			1,068.0		0.01%	0.1%
-бусад зардал	378,224.0	299,491.7	542,509.5	181.1%	2.56%	34.1%
5.Татаас ба урсгал шилжүүлэг	32,441.8	122,679.1	91,597.9	74.7%	0.43%	2.1%
- өрх гэрт олгох шилжүүлэг						
-Нэг удаагийн тэтгэмж,урамш уулал	32,441.8	122,679.1	91,597.9	74.7%	0.43%	1
6.Хөрөнгийн зардал	197,055.0	3,000.0	129,362.4	4312.1%	0.61%	3.0%
үүнээс: төсвийн хөрөнгө	197,055.0	3,000.0	129,362.4	4312.1%	0.61%	3.0%
02 . Батлан хамгаалах	163,939.0	288,932.5	320,228.7	110.8%	1.51%	100.0%
1.Цалин хөлс	121,197.3	216,534.0	216,498.0	100.0%	1.02%	67.6%
2.Нийгмийн даатгалын шимтгэл	4,844.0	4,423.0	4,423.0	100.0%	0.02%	1.4%
3.Эрүүл мэндийн даатгалын хураамж						
4.Бараа үйлчилгээний бусад зардал	37,039.7	66,484.5	97,816.7	147.1%	0.46%	30.5%
- бичиг хэрэг	768.3	946.0	934.1	98.7%	0.00%	1.0%
-гэрэл цахилгаан	724.5	1,389.0	1,264.6	91.0%	0.01%	1.3%
-түлш халаалт	14,903.7	19,749.1	19,749.1	100.0%	0.09%	20.2%
-тээвэр шатахуун	11,951.5	22,327.0	22,327.0	100.0%	0.11%	22.8%
-шуудан холбоо	1,134.5	2,753.0	2,705.1	98.3%	0.01%	2.8%
-цэвэр бохир ус	683.1	775.4	775.4	100.0%	0.00%	0.8%
- дотоод албан томилолт	468.9	1,428.0	1,226.6	85.9%	0.01%	1.3%
- Ном, хэвлэл авах	90.0	121.0	100.2	82.8%	0.00%	0.1%
-хичээл практикийн зардал	359.0	917.0	725.7	79.1%	0.00%	0.7%
-эд хогшил худалдан авах	628.0	1,000.0	1,000.0	100.0%	0.00%	1.0%
-нормын хувцасны зардал	238.5	235.0	234.3	99.7%	0.00%	0.2%
- Хоол	2707.9	5671.0	5668.6	100.0%	0.03%	5.8%
- Эм		269.0	242.0	90.0%	0.00%	0.2%
-урсгал зардал	1187.5	1250.0	1240.7	99.3%	0.01%	1.3%
- Биеийн тамирын уралдаан,тэмцээн	264.2	1121	1108.5	98.9%	0.01%	1.1%
- Байрны түрээсийн хөлс						
-бусад зардал	930.1	6533	38514.8	589.5%	0.18%	39.4%
5.Татаас ба урсгал шилжүүлэг	858	1491	1491	100.0%	0.01%	0.5%
- Өрх гэрт олгох шилжүүлэг						
-Нэг удаагийн тэтгэмж,урамшуулал	858	1491	1491	100.0%	0.01%	0.5%
6.Хөрөнгийн зардал						
үүнээс: төсвийн хөрөнгө						

Нийт зарлагаас. from total EXPENDITURE

EXPENDITURE SECTOR	2007 оны мөн үеийн гүйцэтгэл	2008 оны эхний 10 сарын			Нийт зар лагад ээлэх %	Зарлагад ээлэх % 2008 он
		Төлөв- лөгөө	Гүйцэт- гэл	ТБ %		
03 .Нийгмийн хэв журам,аюулгүй байдал	445,649.6	820,710.4	790,360.2	96.3%	3.73%	100.00%
1.Цалин хөлс	308,801.6	635,171.0	616,747.4	97.1%	2.91%	78.03%
2.Нийгмийн даатгалын шимтгэл	12,706.2	12,704.0	12,242.2	96.4%	0.06%	1.55%
3.Эрүүл мэндийн даатгалын хураамж						
4.Бараа үйлчилгээний бусад зардал	114,915.1	146,310.8	151,380.8	103.5%	0.71%	19.15%
- бичиг хэрэг	2,328.7	2,918.0	2,918.0	100.0%	0.01%	1.93%
-гэрэл цахилгаан	1,821.3	2,413.0	2,413.0	100.0%	0.01%	1.59%
-түлш халаалт	30,632.8	43,659.0	42,939.9	98.4%	0.20%	28.37%
-тээвэр шатахуун	55,930.4	68,761.0	68,756.2	100.0%	0.32%	45.42%
-шуудан холбоо	6,879.1	8,376.0	6,216.8	74.2%	0.03%	4.11%
-цэвэр бохир ус	1,845.1	3,017.4	3,017.4	100.0%	0.01%	1.99%
- дотоод албан томилолт	6,439.5	8,101.0	6,903.6	85.2%	0.03%	4.56%
- Ном, хэвлэл авах	109.3					
-хичээл практикийн зардал	724.5	972.0	938.7	96.6%	0.00%	0.62%
-эд хогшил худалдан авах						
-нормын хувцасны зардал						
- Хоол	750.0	1,250.0	1,250.0	100.0%	0.01%	0.83%
- Эм	37.5	42				
-урсгал зардал	2,368.8	3,750.0	3,750.0	100.0%	0.02%	2.48%
- Биеийн тамирын уралдаан,тэмцээн						
- Байрны түрээсийн хөлс						
-бусад зардал	5048.1	3051.4	12277.2	402.3%	0.06%	8.11%
5.Татаас ба урсгал шилжүүлэг	9,226.7	26,524.6	9,989.8	37.7%	0.05%	1.26%
- Өрх гэрт олгох шилжүүлэг						
-Нэг удаагийн тэтгэмж,урамшуулал	9226.7	26524.6	9989.8	37.7%	0.05%	1.26%
6.Хөрөнгийн зардал						
үүнээс: төсвийн хөрөнгө						
04 . Боловсрол	4,616,000.1	8,429,576.4	7,610,753.7	90.3%	35.91%	100.00%
1.Цалин хөлс	1,969,478.6	5,059,386.4	4,565,273.1	90.2%	21.54%	59.98%
2.Нийгмийн даатгалын шимтгэл	506,617.6	506,446.5	444,173.7	87.7%	2.10%	5.84%
3.Эрүүл мэндийн даатгалын хураамж						
4.Бараа үйлчилгээний бусад зардал	2,084,584.0	2,740,232.9	2,503,380.9	91.4%	11.81%	32.89%
- бичиг хэрэг	9,877.9	16,869.9	11,926.8	70.7%	0.06%	0.48%
-гэрэл цахилгаан	62,974.1	81,644.4	65,950.8	80.8%	0.31%	2.63%
-түлш халаалт	992,543.0	1,115,467.9	1,051,089.6	94.2%	4.96%	41.99%
-тээвэр шатахуун	23,183.3	27,499.7	24,036.9	87.4%	0.11%	0.96%
-шуудан холбоо	7,655.9	24,092.6	14,914.9	61.9%	0.07%	0.60%
-цэвэр бохир ус	17,915.1	29,672.6	18,325.0	61.8%	0.09%	0.73%
- дотоод албан томилолт	25798	17171.9	14457	84.2%	0.1%	0.6%
- Ном, хэвлэл авах	7095.1	20986.5	12242.1	0.58	0.00	0.00
-хичээл практикийн зардал	48936.8	179633.5	168547.1	93.8%	0.8%	6.7%
-эд хогшил худалдан авах	34378.3	25864.4	24415.2	94.4%	0.1%	1.0%
-нормын хувцасны зардал	18231.1	72954.9	52785.4	72.4%	0.2%	2.1%
- Хоол	530427.5	698457.1	532102.4	76.2%	2.5%	21.3%
-Үдийн цай хөтөлбөр		341040	286393.6	84.0%	1.4%	11.4%
- Эм	331.2	2086.7	1472.3	70.6%	0.0%	0.1%
-урсгал зардал	66924.6	56885.9	55280.1	97.2%	0.3%	2.2%
- Биеийн тамирын уралдаан,тэмцээн		22708.3	13352.5	58.8%	0.1%	0.5%
- Байрны түрээсийн хөлс						
-бусад зардал	238312.1	7196.6	156089.2	2168.9%	0.7%	6.2%
5.Татаас ба урсгал шилжүүлэг	52819.9	123510.6	90495.6	73.3%	0.4%	1.2%
- Өрх гэрт олгох шилжүүлэг						
-Нэг удаагийн тэтгэмж,урамшуулал	52819.9	123510.6	90495.6	73.3%	0.4%	1.2%
6.Хөрөнгийн зардал	2500	7430.4			0.0%	0.1%
үүнээс: төсвийн хөрөнгө	2500	7430.4			0.0%	0.1%

Нийт зарлагаас. from total EXPENDITURE

EXPENDITURE SECTOR	2007 оны мөн үеийн гүйцэтгэл	2008 оны эхний 10 сарын			Нийт зар- лагад эзлэх %	Зарлагад ээлэх % 2008 он
		Төлөв- лөгөө	Гүйцэт- гэл	ТБ %		
05 . Эрүүл мэнд	2,466,610.2	4,884,218.8	4,685,580.8	95.9%	22.11%	100.00%
1.Цалин хөлс	1,174,867.3	2,836,186.8	2,657,438.7	93.7%	12.54%	56.72%
2.Нийгмийн даатгалын шимтгэл	286,857.5	283,617.2	248,175.9	87.5%	1.17%	5.30%
3.Эрүүл мэндийн даатгалын хураамж						
4.Бараа үйлчилгээний бусад зардал	975,516.8	1,690,997.1	1,708,275.8	101.0%	8.06%	36.46%
- бичиг хэрэг	16,657.1	27,411.0	23,290.8	85.0%	0.11%	1.36%
-гэрэл цахилгаан	35,155.3	83,808.3	61,531.4	73.4%	0.29%	3.60%
-түлш халаалт	263,316.1	406,737.0	377,186.2	92.7%	1.78%	22.08%
-тээвэр шатахуун	168,700.0	227,620.3	227,878.4	100.1%	1.08%	13.34%
-шуудан холбоо	12,276.5	15,953.2	13,293.2	83.3%	0.06%	0.78%
-цэвэр бохир ус	16,159.1	33,546.3	25,258.5	75.3%	0.12%	1.48%
- дотоод албан томилолт	16,295.2	21,109.0	15,010.7	71.1%	0.07%	0.88%
- Ном, хэвлэл авах		937.6	537.8		0.00%	0.03%
-хичээл практикийн зардал	1,065.0	2,250.0	772.2		0.00%	0.05%
-эд хогшил худалдан авах	34,257.2	48,937.3	50,477.0	103.1%	0.24%	2.95%
-нормын хувцасны зардал	19,547.0	29,169.8	38,688.7	132.6%	0.18%	2.26%
- Хоол	69,591.7	183,100.4	207,191.2	113.2%	0.98%	12.13%
- Эм	212,023.5	298,503.6	264,667.7	88.7%	1.25%	15.49%
-урсгал зардал	19,025.3	41,327.9	16,068.1	38.9%	0.08%	0.94%
- Биеийн тамирын уралдаан,тэмцээн		14,500.0	13,999.4		0.07%	0.82%
- Байрны түрээсийн хөлс		816.0	480.0		0.00%	0.03%
-бусад зардал	91,447.8	255,269.4	371,944.5	145.7%	1.76%	21.77%
5.Татаас ба урсгал шилжүүлэг	28,368.6	73,417.7	71,690.4	97.6%	0.34%	1.53%
- Өрх гэрт олгох шилжүүлэг						
-Нэг удаагийн тэтгэмж,урамшуулал	28,368.6	73,417.7	71,690.4	97.6%	0.34%	1.53%
6.Хөрөнгийн зардал	1,000.0					
үүнээс: төсвийн хөрөнгө	1,000.0					
06 .Нийгмийн даатгал,нийгмийн халамж	57,005.9	119,336.8	101,492.5	85.0%	0.48%	100.00%
1.Цалин хөлс	22,106.6	75,648.2	57,644.1	76.2%	0.27%	56.80%
2.Нийгмийн даатгалын шимтгэл	5,574.3	7,333.4	5,153.9	70.3%	0.02%	5.08%
3.Эрүүл мэндийн даатгалын хураамж						
4.Бараа үйлчилгээний бусад зардал	29,125.0	35,755.2	38,310.5	107.1%	0.18%	37.75%
- бичиг хэрэг	417.3	458.4	452.0	98.6%	0.00%	1.18%
-гэрэл цахилгаан	1,250.0	2,485.0	368.8	14.8%	0.00%	0.96%
-түлш халаалт	2,405.6	14,968.8	12,385.9	82.7%	0.06%	32.33%
-тээвэр шатахуун	2,907.8	3,059.0	3,055.0	99.9%	0.01%	7.97%
-шуудан холбоо	1,155.3	1,450.0	1,176.9	81.2%	0.01%	3.07%
-цэвэр бохир ус	1,050.0	1,374.5	58.4	4.2%	0.00%	0.15%
- дотоод албан томилолт	780.4	1,135.5	1,011.3	89.1%	0.00%	2.64%
- Ном, хэвлэл авах	125.0	125.0	109.3	87.4%	0.00%	0.29%
-хичээл практикийн зардал						
-эд хогшил худалдан авах	500.0	500.0	500.0	100.0%	0.00%	1.31%
-нормын хувцасны зардал	307.9	417.0	397.6	95.3%	0.00%	1.04%
- Хоол	3,261.6	4,780.0	4,780.0	100.0%	0.02%	12.48%
- Эм						
-урсгал зардал						
- Биеийн тамирын уралдаан,тэмцээн						
- Байрны түрээсийн хөлс	990.0	544.0	766.5		0.00%	2.00%
-бусад зардал	13,974.1	4,458.0	13,248.8	297.2%	0.06%	34.58%
5.Татаас ба урсгал шилжүүлэг	200.0	600.0	384.0		0.00%	0.38%
- Өрх гэрт олгох шилжүүлэг						
-Нэг удаагийн тэтгэмж,урамшуулал	200.0	600.0	384.0		0.00%	0.38%
6.Хөрөнгийн зардал						
үүнээс: төсвийн хөрөнгө						
07. Орон сууц,нийтийн аж ахуй	41030.4	74872.6	71508.1	0.96	0.34%	100%
1.Гудамжны гэрэлтүүлэг,цэвэрлэгээ	41030.4	74872.6	71508.1	0.96	0.34%	100%

Нийт зарлагаа from total EXPENDITURE

EXPENDITURE SECTOR	2007 оны мөг үеийн гүйцэтгэл	2008 оны эхний 10 сарын			Нийт зар лагад ээлэх %	Зарлагад ээлэх % 2008 он
		Төлөв- лөгөө	Гүйцэт- гэл	ТБ %		
08 . Амралт,спорт,соёл урлаг	493,394.5	902,913.8	835,121.8	92.5%	3.94%	100.00%
1.Цалин хөлс	166,369.7	419,090.7	407,491.2	97.2%	1.92%	48.79%
2.Нийгмийн даатгалын шимтгэл	41,812.1	41,911.9	41,269.2	98.5%	0.19%	4.94%
3.Эрүүл мэндийн даатгалын хураамж						
4.Бараа үйлчилгээний бусад зардал	280,832.1	436,807.8	382,371.3	87.5%	1.80%	45.79%
- бичиг хэрэг	2,346.2	4,248.4	2,909.9	68.5%	0.01%	0.76%
-гэрэл цахилгаан	12,517.6	16,225.8	12,732.3	78.5%	0.06%	3.33%
-түлш халаалт	160,767.1	239,512.2	204,243.7	85.3%	0.96%	53.42%
-тээвэр шатахуун	7,233.6	42,821.0	28,990.0	67.7%	0.14%	7.58%
-шуудан холбоо	2,502.1	3,173.6	2,773.6	87.4%	0.01%	0.73%
-цэвэр бохир ус	1,822.8	6,553.9	2,977.6	45.4%	0.01%	0.78%
- дотоод албан томилолт	4,184.0	4,817.8	3,751.8	77.9%	0.02%	0.98%
- Ном, хэвлэл авах	45.0	8,000.0	20,514.4	256.4%	0.10%	5.37%
-хичээл практикийн зардал	6,994.1					
-эд хогшил худалдан авах	8,998.4	19,200.0	14,655.5	76.3%	0.07%	3.83%
-нормын хувцасны зардал	2,419.0	2,220.1	2,053.4	92.5%	0.01%	0.54%
- Хоол						
- Эм	5.6					
-урсгал зардал	21,462.5	20,500.0	18,434.1	89.9%	0.09%	4.82%
- Биеийн тамирын уралдаан,тэмцээн	1,155.2	1,300.0	596.5	45.9%	0.00%	0.16%
- Байрны түрээсийн хөлс						
-бусад зардал	48,378.9	68,235.0	67,738.5	99.3%	0.32%	17.72%
5.Татаас ба урсгал шилжүүлэг	4,380.6	5,103.4	3,990.1	78.2%	0.02%	0.48%
- Өрх гэрт олгох шилжүүлэг						
-Нэг удаагийн тэтгэмж,урамшуулал	4,380.6	5,103.4	3,990.1	78.2%	0.02%	0.48%
6.Хөрөнгийн зардал						
үүнээс: төсвийн хөрөнгө						
10.. Хөдөө аж ахуй, ой агнуур	84,422.6	141,529.3	128,849.4	91.0%	0.61%	100.00%
1.Цалин хөлс	34,542.2	91,114.0	83,058.3	91.2%	0.39%	64.46%
2.Нийгмийн даатгалын шимтгэл	9,209.3	9,111.0	7,116.7	78.1%	0.03%	5.52%
3.Эрүүл мэндийн даатгалын хураамж						
4.Бараа үйлчилгээний бусад зардал	39,641.7	39,708.3	37,098.4	93.4%	0.18%	28.79%
- бичиг хэрэг	695.5	1,000.0	912.1	91.2%	0.00%	2.46%
-гэрэл цахилгаан	485.6	1,054.0	537.9	51.0%	0.00%	1.45%
-түлш халаалт	8,848.6	14,263.7	14,263.7	100.0%	0.07%	38.45%
-тээвэр шатахуун	6,720.0	7,055.0	7,055.0	100.0%	0.03%	19.02%
-шуудан холбоо	1,180.1	1,269.0	1,161.0	91.5%	0.01%	3.13%
-цэвэр бохир ус	938.6	1,153.6	971.0	84.2%	0.00%	2.62%
- дотоод албан томилолт	3,581.3	3,583.0	3,581.3	100.0%	0.02%	9.65%
- Ном, хэвлэл авах						
-хичээл практикийн зардал						
-эд хогшил худалдан авах	36.0	1,000.0	410.0	41.0%	0.00%	1.11%
-нормын хувцасны зардал		130.0				
- Хоол						
- Эм	675.0	1,083.0	877.1	81.0%	0.00%	2.36%
-урсгал зардал	1,607.5	1,667.0	1,496.9	89.8%	0.01%	1.16%
- Биеийн тамирын уралдаан,тэмцээн						
- Байрны түрээсийн хөлс						
-бусад зардал	14,873.5	6,450.0	5,832.4	90.4%	0.03%	4.53%
5.Татаас ба урсгал шилжүүлэг	1029.4	1596.0	1576.0	98.7%	0.0%	1.2%
- Өрх гэрт олгох шилжүүлэг						
-Нэг удаагийн тэтгэмж,урамшуулал	1029.4	1596.0	1576.0	98.7%	0.0%	1.2%
6.Хөрөнгийн зардал						
үүнээс: төсвийн хөрөнгө						

Нийт зарлагаас. from total EXPENDITURE

EXPENDITURE SECTOR	2007 оны мөн үеийн гүйцэтгэл	2008 оны эхний 10 сарын			Нийт зарлагад эзлэх %	Зарлагад эзлэх % 2008 он
		Төлөвлөгөө	Гүйцэтгэл	ТБ %		
11. Эдийн засгийн бусад	258,640.0	558,352.5	534,260.3	95.7%	2.52%	100.00%
1.Цалин хөлс	157,501.7	433,881.0	417,804.4	96.3%	1.97%	78.20%
2.Нийгмийн даатгалын шимтгэл	40,405.0	43,386.9	41,455.0	95.5%	0.20%	7.76%
3.Эрүүл мэндийн даатгалын хураамж						
4.Бараа үйлчилгээний бусад зардал	58,500.5	76,998.6	70,981.4	92.2%	0.33%	13.29%
- бичиг хэрэг	993.2	2,079.0	1,810.9	87.1%	0.01%	2.55%
-гэрэл цахилгаан	1,721.3	5,064.4	2,359.9	46.6%	0.01%	3.32%
-түлш халаалт	8,915.3	20,497.8	15,278.8	74.5%	0.07%	21.53%
-тэвэр шатахуун	7,540.5	7,680.6	9,640.8	125.5%	0.05%	13.58%
-шуудан холбоо	5,471.9	4,108.6	4,044.3	98.4%	0.02%	5.70%
-цэвэр бохир ус	455.0	824.6	702.0	85.1%	0.00%	0.99%
-дотоод албан томилолт	5,593.5	7,151.1	6,728.1	94.1%	0.03%	9.48%
- Ном, хэвлэл авах	238.8	337.5	333.1	98.7%	0.00%	0.47%
-хичээл практикийн зардал	4,136.9	4,165.0	4,122.7	99.0%	0.02%	5.81%
-эд хогшил худалдан авах	1,434.1	3,371.0	3,050.6	90.5%	0.01%	4.30%
-нормын хувцасны зардал	205.2	782.0	714.6	91.4%	0.00%	1.01%
- Хоол						
- Эм						
-урсгал зардал	10,575.3	3,667.0	3,636.4	99.2%	0.02%	5.12%
- Биеийн тамирын уралдаан,тэмцээн	2,876.2	4,000.0	3,999.6	100.0%	0.02%	5.63%
- Байрны түрээсийн хөлс	661.7	1,033.2	588.4	56.9%	0.00%	0.83%
-бусад зардал	7,681.6	12,236.8	13,971.2	114.2%	0.07%	19.68%
5.Татаас ба урсгал шилжүүлэг	2,232.8	4,086.0	4,019.5	98.4%	0.02%	0.75%
- Өрх гэрт олгох шилжүүлэг						
-Нэг удаагийн тэтгэмж, урамшуулал	2,232.8	4,086.0	4,019.5	98.4%	0.02%	0.75%
6.Хөрөнгийн зардал						
үүнээс: төсвийн хөрөнгө						
12. Ангилалдаагүй зардал	1,015,574.2	343,399.6	713,737.4	207.8%	3.37%	100%
1. Нөөц хөрөнгө	1,015,574.2	343,399.6	713,737.4	207.8%	3.37%	100%
13. Хөрөнгийн зардал		1,045,100.0	1,094,308.2	104.7%	5.16%	153.0%

2008 оны 10 сар эдийн засгийн үйл ажиллагааны салбараар

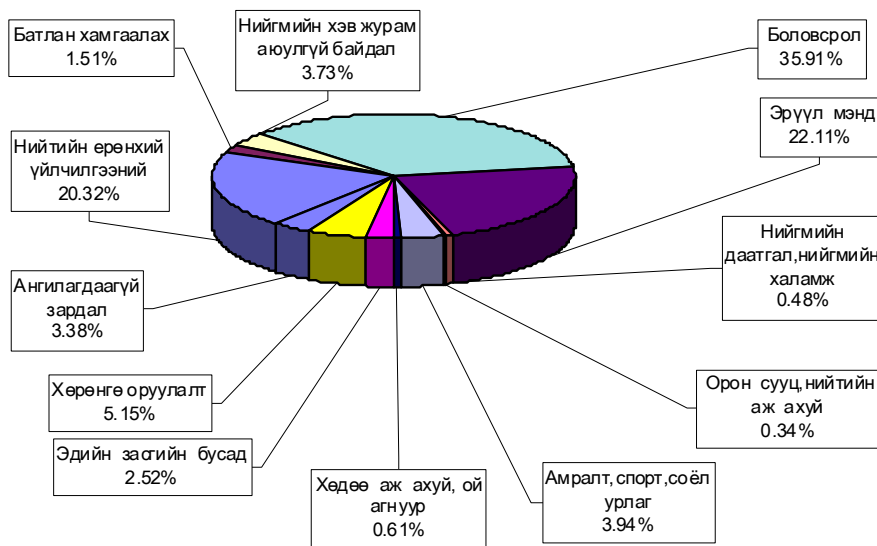

Орон нутгийн төсвийн орлого **3653.48** сая ₮ болж, **118.78** хувиар биелэгдэж, төсвийн зарлага **13135.5** сая ₮ болов. Орон нутгийн төсвийн орлогын төлөвлөгөөг дүнгээр нь **Сэргэлэн, Баянцагаан, Бүрэн, Баянхангай, Өндөрширээт Алтанбулаг, Баян-Өнжүүл, Сүмбэр, Жаргалант, Дэлгэрхаан, Цээл, Аргалант** сумд **19.32-0.66** хувь **31837.2-80.8** мянган ₮-өөр тасалдууллаа.

Орон нутгийн орлогын төлөвлөгөөний биелэлтийг нэр төрлөөр нь үзүүлбэл: № 1
LOCALBUDGET SOMS, as of first 10 months,thous tog.

Сумд Soms	Мал бүхий иргэдийн орлого		О.Т.Боломжгүй Патент		О.Т.Боломжгүй Жишиг		И.О.Т.Т.Х		Суутган-4		Суутган-2		
	төл	гүй	төл	гүй	төл	гүй	төл	гүй	төл	гүй	төл	гүй	
АБ	16 371.7	13 727.1	20.0	14.0	634.5	480.0	7.5	100.0			45.0	38.7	
АР	5 830.0	3 547.8	314.0	275.0	198.0	187.6	86.0	163.1			56.0	262.7	
АТ	6 349.6	5 315.0	830.0	642.5	110.0	20.0	50.0				35.0	87.8	
БС	5 189.0	5 849.8	1 061.0	957.4	168.0	100.0	125.0	105.4			80.0		
БА	5 230.0	3 371.0			2 220.0	2 829.4	154.0	666.8			20.0		
БД	6 320.0	4 382.3	100.0	132.0	90.0	90.0	260.0	218.1			100.0	85.6	
БЖ	7 100.0	7 426.0	18.0	21.0	180.0	186.0	72.0	72.0			10.0	67.5	
БӨ	10 902.6	10 199.8	280.0	307.0			60.0	383.2			40.0	81.0	
БХ	6 040.0	5 415.1	625.0	645.0	596.0	616.0	128.0	199.4			125.0	184.7	
БЦ	13 340.0	2 509.5	391.0	423.0	210.0	180.0	20.0	10.0			80.0	80.5	
БТ	5 700.0	4 095.8			320.0	320.0	40.0	44.8	12.0		45.0	81.3	
БЧ	1 550.0	1 514.8	1 600.0	2 135.1	340.0	396.0	42.8	89.3			20.0		
БН	4 652.5	5 191.2	1 330.0	1 032.0	1 410.0	982.0	720.0	1 060.9			190.0		
БҮ	13 570.0	9 073.4	60.0	30.0	850.0	696.0					40.0	286.6	
ДХ	6 485.3	6 487.5			375.0	375.0	320.0	55.0			75.0		
ЖА	4 027.5	4 365.8	333.0	406.0	1 020.0	777.0	101.8	98.2			159.0	128.1	
ЗА	4 000.0	2 542.8	2 950.0	4 033.5	290.0	204.0	130.0	410.0			180.0	143.1	
ЛҮ	10 643.6	9 355.2	643.0	316.2	250.0	421.0	84.0	85.0			25.0	25.0	
ММ	3 085.0	1 370.2	70.0	151.3	580.0	464.0	40.0				10.0	74.3	
ӨШ	7 100.0	4 472.5			600.0	510.0		149.5			125.0	484.3	
СҮ	1 510.0	1 303.4	330.0	120.0	700.0	552.5	250.0				20.0		
СЭ	12 993.4	3 600.6			180.0	100.0	30.0						
УГ	3 350.0	2 741.0	340.0	404.0	30.0		30.0					38.6	
ЦЭ	5 840.0	4 216.7	653.0	611.0	1 300.0	1 340.0	265.0	581.7			60.0	486.3	
ЭР	9 000.0	5 786.4	75.0	276.0	1 750.0	2 129.0	80.0	96.0				55.2	
ЭС	14 000.0	14 298.3	780.0	1 040.0	800.0	756.0	110.0	45.0			60.0	25.6	
ЗМ	1 423.8	1 926.0	3 910.0	4 246.2	2 839.0	3 434.7	1 176.0	1 761.6			27.3	450.0	
ДҮН	191 604.0	144 085.0	16 713.0	18 218.2	18 040.5	18 146.2	4 382.1	6 545.0			39.3	2 050.0	3 046.0

Орон нутгийн орлогын төлөвлөгөөний биелэлтийг нэр төрлөөр нь үзүүлбэл: № 2
LOCALBUDGET SOMS, as of first 10 months,thous tog.

Сумд Soms	Бууны		Тэмдэгийн хураамж		Агнуурын орлого		Ус рашаан		Ойн орлого		Байглийн бусад баялаг, ургамлын	
	төл	гүй	төл	гүй	төл	гүй	төл	гүй	төл	гүй	төл	гүй
АБ	222.0	86.0	250.0	762.5	220.0	120.0	160.0	200.0	300.0	200.0	30.0	30.0
АР	120.0	80.0	160.0	277.3			160.0	175.0				
АТ	100.0	100.0	320.0	483.5	2 848.8		80.0	80.0				
БС	100.0	58.1	3 500.0	4 568.0					22 500.0	26 936.0	1 810.0	360.0
БА	88.0	24.0	130.0	227.6								
БД	120.0	62.0	201.0	445.3	23.0				1 600.0	3 529.7		
БЖ	40.0	36.0	195.0	606.9			1 000.0	1 000.0				
БӨ	86.0	12.0	250.0	445.5				142.5				
БХ	94.0	46.0	375.5	498.1								
БЦ	66.0	26.0	225.0	130.0	2 000.0	2 848.8	120.0	120.0				
БТ	132.0	100.0	375.0	472.6			100.0	180.0	3 200.0	3 722.1	30.0	
БЧ	134.0	36.0	1 025.0	1 140.2			1 500.0	1 939.0	3 500.0	2 470.6		
БН	118.0	20.0	1 160.0	1 741.9	280.0		910.0	190.0	4 830.0	3 701.6	400.0	2 603.3
БҮ	316.0	142.0	150.0	76.1			12 075.0	6 832.5				
ДХ	120.0	120.0	100.0	165.3								
ЖА	76.0	14.0	2 820.0	5 371.6			1 621.8	1 000.0	7 300.0	4 209.6	56.0	100.0
ЗА	164.0	74.0	610.0	1 693.7			316 500.0	268 769.4		15.0		
ЛҮ	70.0	70.0	416.8	874.1	400.0	220.0						
ММ	158.0	46.0	500.0	634.8	400.0	1 304.2	200.0	444.1	8 200.0	31 702.7	500.0	73.5
ӨШ	196.0	34.0	127.5	207.7	400.0	1 000.0						
СҮ	88.0	52.0	590.0	516.8					500.0	561.0		
СЭ	80.0	16.0	158.4	444.2			35 000.0	27 847.4				
УГ	88.0	92.0	300.0	320.7	56.0		700.0		1 600.0	1 961.0		
ЦЭ	50.0	18.0	627.0	790.8						650.0	682.0	
ЭР	280.0	280.0	420.0	1 300.7	1 057.0	3 995.0	4 536.2	6 900.0	7 252.3	1 500.0	1 000.0	
ЭС	212.0	114.0	660.0	1 159.1								
ЗМ	300.0	332.0	12 103.0	15 523.3			900.0	1 400.0				
ДҮН	3 618.0	2 090.1	27 749.2	40 878.3	3 756.0	9 421.8	375 021.8	314 856.1	61 080.0	86 943.6	4 326.0	4 166.8

Орон нутгийн орлогын төлөвлөгөөний биелэлтийг нэр төрлөөр нь үзүүлбэл: №3

LOCALBUDGET SOMS, as of first 10 months,thous tog.

Сумд Soms	Түгээмэл тархацтай		Хүү торгууль		Төсөвт газрын өөрийн орлого		Түрээсийн орлого		Бусад орлого		Харенга борлуулсны орлого		Бүгд дүн		
	төл	гүй	төл	гүй	төл	гүй	төл	гүй	төл	гүй	төл	гүй	төл	гүй	хувь
АБ	4 450.0	10 190.3	600.0	828.6	225.0	89.9	50.0		4 315.6	2 815.6			27 901.3	29 682.7	106.38%
АР			400.0	634.2	580.0	516.4			13.6	13.6			7 917.6	6 132.7	77.46%
АТ			410.0	470.3			70.0	18.0	2 039.4	2 412.9			10 394.0	12 478.8	120.06%
БС			1 250.0	1 918.0	83.3	278.9			2 500.0	9 226.7			38 366.3	50 358.3	131.26%
БА	3 750.0	2 126.5	690.0	3 406.0	372.9			752.7	19 000.0	21 919.1			31 282.0	35 696.0	114.11%
БД			630.0	560.0	200.0	1 057.8	240.0	84.0	3 863.6	4 823.6			13 724.6	15 493.4	112.89%
БЖ			170.0	329.8			50.0	58.0	47 162.1	74 572.1			55 997.1	84 375.3	150.68%
БӨ			405.0	479.0	250.0	242.0			8 932.8	8 113.8			21 206.4	20 405.8	96.22%
БХ			4 500.0	2 464.7	250.0	400.0	409.0	547.0	468.6	468.6			13 611.1	11 484.6	84.38%
БЦ			175.0	108.8	210.0	56.0			17 600.0	17 301.7		425.0	34 437.0	24 219.3	70.33%
БТ			880.0	898.9	125.0	101.5	81.0	90.5	6 528.0	6 528.0			17 556.0	16 647.5	94.83%
БЧ	500.0	246.5	1 850.0	2 238.0	30.0	149.0	100.0	156.0	6 317.9	17 623.4	80.0	12 625.0	18 589.7	42 758.9	230.01%
БН			1 515.0	2 879.4		60.0	375.0		13 460.0	17 335.5			31 350.5	36 797.8	117.38%
БҮ			180.0	66.0			90.0	60.0	17 158.3	15 398.7			44 489.3	32 811.3	73.75%
ДХ			241.0	344.0	200.0	242.3			3 500.0	3 500.0			11 416.3	11 289.1	98.89%
ЖА	50.0		2 300.0	4 038.2	28.0		230.0	168.0	10 436.4	10 436.4			30 559.5	31 112.9	101.81%
ЗА			1 960.0	3 721.1	100.0		210.0	356.0	511 084.3	647 664.6			838 178.3	929 627.2	110.91%
ЛҮ	300.0	349.0	1 240.0	1 723.1	75.0	179.1	310.0	294.5	1 351.0	1 351.0			15 808.4	15 263.2	96.55%
ММ	50.0	120.0	250.0	585.0					1 394.2	1 619.4		320.0	15 437.2	38 909.5	252.05%
ӨШ			270.0	188.9	337.5	267.9	157.5	88.5	2 000.0	2 000.0			11 313.5	9 403.3	83.12%
СҮ			395.0	347.4	670.0	1 333.4			763.9	1 025.3			5 816.9	5 811.8	99.91%
СЭ	800.0	1 722.5	290.0	2 037.3					28 359.2	19 952.9			77 891.0	55 720.9	71.54%
УГ	50.0	53.7	250.0	552.9	250.0	225.0	120.0	184.9	1 300.0	8 926.9			8 464.0	15 500.7	183.14%
ЦЭ			1 250.0	883.0	500.0	832.8			5 465.3	5 321.3			16 660.3	15 763.6	94.62%
ЭР	1 000.0	7 050.0	2 300.0	6 967.4	850.0				11 343.8	10 709.5			39 493.8	48 495.7	122.79%
ЭС			2 600.0	5 255.7	270.0	205.5			3 600.0	6 142.3			23 092.0	29 041.5	125.76%
ЭМ			9 561.0	17 986.5					859.2	500.0	680.0	4 148.2	33 842.8	53 383.9	157.74%
Төвлөрсөн										62 162.7				62 162.7	
ДҮН	10 950.0	21 858.5	36 562.0	61 912.2	5 233.8	6 610.4	2 492.5	3 717.3	730 458.0	980 775.4	760.0	17 518.2	1494 796.9	1740 828.4	116.46%

Орон нутгийн орлогоос **Улсад төвлөрүүлэх** нэр төрлийг сумдаар үзүүлбэл LOCALBUDGET SOMS, as of first 10 months,thous tog.

Сумд Soms	Цалингийн ашиг		ААНОАТ		НӨТ		Онцгой		Алтнаас бусад нөөц		Бусад		Бүгд дүн		
	төл	гүй	төл	гүй	төл	гүй	төл	гүй	төл	гүй	төл	гүй	төл	гүй	хувь
АБ	32 321.8	36 548.6	622.2	77.7									32 944.0	36 626.3	111.88%
АР	13 028.4	13 736.9	315.9	54.0									13 344.3	13 790.9	103.35%
АТ	10 823.0	10 708.8	360.9	99.0		964.4		1 320.0					11 183.9	13 092.2	117.06%
БС	44 430.3	48 285.7	2 332.6	1 376.2	6 810.0	7 158.4							53 572.9	56 820.3	106.06%
БА	33 554.4	35 180.4	645.3	213.6	801.4	10.0							35 001.1	35 404.0	101.15%
БД	9 302.2	9 047.5	522.2	134.4					11 429.6	14 210.0			21 254.0	23 391.9	110.06%
БЖ	16 007.6	14 647.8	437.6	58.0		49.2			114 365.0	325 690.1			130 810.2	340 445.1	260.26%
БӨ	13 049.8	12 454.3	408.3	8.5					4 617.3				18 075.4	12 462.8	68.95%
БХ	13 739.4	12 852.3	568.7	86.1									14 308.1	12 938.4	90.43%
БЦ	10 133.6	10 650.4	584.2	189.0	1 202.0				66 183.0	63 224.9			78 102.8	74 064.3	94.83%
БТ	14 133.6	13 859.9	1 381.1	76.3	16 026.6	7 000.0							31 541.3	20 936.2	66.38%
БЧ	31 036.3	30 562.8	3 486.9	1 483.8	1 602.8	2 598.5			3 423.1	22 729.1			39 549.1	57 374.2	145.07%
БН	27 519.6	26 146.6	2 488.3	145.0	1 602.8								31 610.7	26 291.6	83.17%
БҮ	19 108.1	17 882.0	384.4										19 492.5	17 882.0	91.74%
ДХ	12 133.6	11 960.8	261.2	12.0									12 394.8	11 972.8	96.60%
ЖА	33 817.5	36 611.8	7 822.1	2 242.0	1 250.0								42 889.6	38 853.8	90.59%
ЗА	202 885.9	237 593.0	1 206.7	1 054.5	400.6	4 742.2							204 493.2	243 389.7	119.02%
ЛҮ	22 401.2	24 543.8	814.6	230.0		374.8		86.8					23 215.8	25 235.4	108.70%
ММ	26 494.1	25 917.6	1 067.4	128.1	1 050.9	3 426.2							28 612.4	29 471.9	103.00%
ӨШ	8 423.8	8 662.1	261.2										8 885.0	8 662.1	99.74%
СҮ	14 070.6	13 904.8	1 436.8	224.8									15 507.4	14 129.6	91.12%
СЭ	12 280.8	13 016.2	791.3	10.9								2 528.6	13 072.1	15 555.7	119.00%
УГ	16 293.1	17 005.0	1 067.4	647.1	250.0								17 610.5	17 652.1	100.24%
ЦЭ	16 856.1	18 843.7	3 702.0	424.5	250.0								20 808.1	19 268.2	92.60%
ЭР	35 481.0	36 033.0	2 026.2	1 545.2									37 507.2	37 578.2	100.19%
ЭС	26 057.8	24 931.2	538.5	59.7									26 596.3	24 990.9	93.96%
ЭМ	431 383.1	474 054.7	28 044.0	29 335.6	124 480.6	64 364.7	86 205.0	29 100.0				313.2	670 425.9	596 855.0	89.03%
ТӨ		7 777.7	208.1											7 985.8	
ДҮН	1146 766.7	1243 419.4	63 578.0	40 124.1	155 727.7	90 688.4	86 205.0	30 506.8	200 018.0	425 854.1	313.2	2 528.6	1652 608.6	1833 121.4	110.92%

Орон нутгийн орлогоос **Аймагт төвлөрөх** нэр төрлийг сумдаар. LOCALBUDGET SOMS, as of first 10 months,thous tog.

Сумд Soms	Газрын төлбөр		АБӨЯХ-ийн татвар		Үл хөдлөх хөрөнгийн		Алтны нөөцийн төлбөр		Алтнаас бусад нөөц	
	төл	гүй	төл	гүй	төл	гүй	төл	гүй	төл	гүй
АБ	3 138.2	5 412.4	3 500.0	4 270.7	277.8	56.0				
АР	2 320.0	3 809.1	1 550.0	1 990.6	355.8	130.6				
АТ	1 070.0	1 995.1	2 150.0	1 773.6	180.0	190.1				
БС	5 820.0	5 708.1	5 600.0	8 912.6	900.0	261.3				
БА	5 830.0	23 334.1	1 750.0	2 784.4	455.3	494.4				
БД	2 187.4	3 154.6	1 250.0	1 367.4	107.7	117.6			3 000.0	4 060.0
БЖ	3 333.3	3 256.0	2 800.0	6 800.8	54.4	54.4			29 000.0	93 054.3
БӨ	2 862.7	3 442.2	3 500.0	3 047.7	104.3	151.3			1 638.0	
БХ	1 000.0	316.6	1 580.0	2 112.4	113.4	139.4				
БЦ	4 160.0	2 840.0	1 950.0	3 455.5	112.0	45.9			20 000.0	18 064.3
БТ	4 943.2	7 580.3	2 450.0	2 511.5	813.0	995.4				
БЧ	11 666.0	12 418.4	5 000.0	5 765.9	3 169.6	3 875.6		305.6	1 200.0	6 494.0
БН	7 830.0	6 060.4	6 100.0	7 386.2	4 008.6	628.7			511.5	
БҮ	5 490.0	7 518.3	5 700.0	6 411.1	110.0	119.6	1 372.0	2 605.8		
ДХ	108.3	32.0	950.0	727.1	23.7	23.7				
ЖА	25 080.0	17 034.4	7 850.0	12 847.2	930.0	491.6				
ЗА	93 330.0	86 987.9	18 500.0	22 615.1	12 025.1	10 988.1	835 625.2	1 108 785.8		
ЛҮ	1 192.3	1 077.0	2 650.0	3 504.5	1 048.0	1 146.1				
ММ	5 136.0	3 716.4	2 500.0	3 899.8	250.0	153.7				
ӨШ	1 134.8	644.0	2 590.0	2 857.4	54.0	103.6				
СҮ	4 313.4	3 529.2	2 150.0	2 300.1	310.0	251.4				
СЭ	41 964.3	49 319.8	2 550.0	1 958.2	293.0	568.1	28 000.0	11 294.1		
УГ	4 333.3	9 523.3	3 550.0	4 092.7	140.0	74.1	600.0			
ЦЭ	7 600.0	6 959.3	3 500.0	3 846.5	249.9	754.9				
ЭР	13 350.0	29 878.4	3 250.0	4 033.2	225.0	523.8				
ЭС	606.0	6 379.5	4 800.0	6 627.4	273.9	275.6				
ЭМ	3 507.4	4 501.7	15 621.5	17 028.7	12 942.0	11 868.9				
ТӨО		2 363.1		1 119.7		326.4		55 941.9		
ДҮН	263 306.6	308 791.6	115 341.5	146 048.0	39 526.5	34 810.3	865 597.2	1 179 444.7	54 838.0	121 672.6

Сумд Soms	Лицензийн		Төрийн өмч, хөрөнгө худалдсны, өмч хувьчлалын орлогоуд		Хүү, торгууль; бусад орлогоуд		Бүгд дүн		
	төл	гүй	төл	гүй	төл	гүй	төл	гүй	хувь
АБ	4 315.6	2 815.6					11 231.6	12 554.7	111.78%
АР	13.6	13.6					4 239.4	5 943.9	140.21%
АТ	1 831.4	1 831.4					5 231.4	5 790.2	110.68%
БС		233.9					12 320.0	15 115.9	122.69%
БА	19 000.0	21 919.1					27 035.3	48 532.0	179.51%
БД	2 363.6	2 363.6					8 908.7	11 063.2	124.18%
БЖ	24 662.1	25 861.9					59 849.8	129 027.4	215.59%
БӨ	8 113.8	8 113.8					16 218.8	14 755.0	90.97%
БХ	468.6	468.6					3 162.0	3 037.0	96.05%
БЦ	7 600.0	7 600.0					33 822.0	32 005.7	94.63%
БТ	6 528.0	6 528.0					14 734.2	17 615.2	119.55%
БЧ	300.0	711.6					21 335.6	29 571.1	138.60%
БН	12 660.0	12 660.0					30 598.6	27 246.8	89.05%
БҮ	16 172.3	13 172.3					28 844.3	29 827.1	103.41%
ДХ	3 500.0	3 500.0					4 582.0	4 282.8	93.47%
ЖА	10 436.4	10 436.4					44 296.4	40 809.6	92.13%
ЗА	93 271.7	93 271.7					1052 752.0	1322 648.6	125.64%
ЛҮ	1 351.0	1 351.0					6 241.3	7 078.6	113.42%
ММ	1 194.2	1 294.2					9 080.2	9 064.1	99.82%
ӨШ	2 000.0	2 000.0					5 778.8	5 605.0	96.99%
СҮ	523.9	523.9					7 297.3	6 604.6	90.51%
СЭ	14 069.2	14 069.2					86 876.5	77 209.4	88.87%
УГ	1 000.0	1 000.0					9 623.3	14 690.1	152.65%
ЦЭ	5 315.3	5 315.3					16 665.2	16 876.0	101.26%
ЭР	2 303.8	4 744.6					19 128.8	39 180.0	204.82%
ЭС	3 500.0	2 000.0					9 179.9	15 282.5	166.48%
ЭМ							32 070.9	33 399.3	104.14%
ТӨО		34 191.7	448 000.0	429 657.4	359 961.1	592 369.1	807 961.1	1 115 969.3	138.12%
ДҮН	242 494.5	277 991.4	448 000.0	429 657.4	359 961.1	592 369.1	2 389 065.4	3 090 785.1	129.37%

Орон нутгийн төсвийн орлого, зарлагыг сумдаар /мян,₮/
 LOCAL BUDGET, EXPENDITURE SOMS, as of first 10 months, thous tog

Soms	О Р Л О Г О , R E V E N U E			З А Р Л А Г А , E X P E N D I T U R E			НИЙТ ДҮНД ЭЗЛЭХ ХУВЬ		Орлогыг Зарлагад
	Жилийн эхнээс			Жилийн эхнээс			Орлогод	Зарлагад	
	Төлөвлөгөө	Гүйцэтгэл	ТБ хувь	Төлөвлөгөө	Гүйцэтгэл	ТБ хувь			
АБ	39 132.9	42 237.4	107.93%	463,283.1	450,950.5	97.34%	0.87%	2.13%	9.37%
АР	12 157.0	12 076.6	99.34%	369,555.7	359,023.5	97.15%	0.25%	1.69%	3.36%
АТ	15 625.4	18 269.0	116.92%	318,344.1	312,878.6	98.28%	0.38%	1.48%	5.84%
БС	50 686.3	65 474.2	129.18%	714,408.8	682,462.4	95.53%	1.36%	3.22%	9.59%
БА	58 317.3	84 228.0	144.43%	358,975.9	335,654.9	93.50%	1.74%	1.58%	25.09%
БД	22 633.3	26 556.6	117.33%	313,234.0	288,612.4	92.14%	0.55%	1.36%	9.20%
БЖ	115 846.9	213 402.7	184.21%	367,699.2	350,550.9	95.34%	4.42%	1.65%	60.88%
БӨ	37 425.2	35 160.8	93.95%	343,226.1	328,728.0	95.78%	0.73%	1.55%	10.70%
БХ	16 773.1	14 521.6	86.58%	355,063.2	335,931.9	94.61%	0.30%	1.59%	4.32%
БЦ	68 259.0	56 225.0	82.37%	362,831.3	311,404.6	85.83%	1.16%	1.47%	18.06%
БТ	32 290.2	34 262.7	106.11%	383,279.7	362,100.5	94.47%	0.71%	1.71%	9.46%
БЧ	39 925.3	72 330.0	181.16%	529,960.6	554,691.2	104.67%	1.50%	2.62%	13.04%
БН	61 949.1	64 044.6	103.38%	607,967.9	545,421.5	89.71%	1.33%	2.57%	11.74%
БҮ	73 333.6	62 638.4	85.42%	446,281.1	422,037.6	94.57%	1.30%	1.99%	14.84%
ДХ	15 998.3	15 571.9	97.33%	385,626.8	345,959.4	89.71%	0.32%	1.63%	4.50%
ЖА	74 855.9	71 922.5	96.08%	848,276.4	752,687.6	88.73%	1.49%	3.55%	9.56%
ЗА	1890 930.3	2252 275.8	119.11%	884,251.5	846,977.4	95.78%	46.62%	4.00%	265.92%
ЛҮ	22 049.7	22 341.8	101.32%	455,831.4	414,916.9	91.02%	0.46%	1.96%	5.38%
ММ	24 517.4	47 973.6	195.67%	398,351.8	383,221.1	96.20%	0.99%	1.81%	12.52%
ӨШ	17 092.3	15 008.3	87.81%	379,604.9	304,081.2	80.10%	0.31%	1.43%	4.94%
СҮ	13 114.2	12 416.4	94.68%	291,401.7	306,512.8	105.19%	0.26%	1.45%	4.05%
СЭ	164 767.5	132 930.3	80.68%	369,670.3	355,696.1	96.22%	2.75%	1.68%	37.37%
УГ	18 087.3	30 190.8	166.92%	469,381.1	438,502.0	93.42%	0.62%	2.07%	6.88%
ЦЭ	33 325.5	32 639.6	97.94%	476,997.7	453,020.8	94.97%	0.68%	2.14%	7.20%
ЭР	58 622.6	87 675.7	149.56%	293,995.2	293,427.6	99.81%	1.81%	1.38%	29.88%
ЭС	32 271.9	44 324.0	137.35%	657,391.4	607,343.0	92.39%	0.92%	2.87%	7.30%
ЗМ	65 913.7	86 783.2	131.66%	2,109,888.5	1,992,754.4	94.45%	1.80%	9.40%	4.35%
ТӨ	807 961.1	1178 132.0	145.82%	7,888,710.0	8,055,776.9	102.12%	24.38%	38.01%	14.62%
ОНД	3075 901.2	3653 481.5	118.78%	13,954,779.4	13,135,548.8	94.13%	75.62%	61.99%	27.81%
ДҮН	3883 862.3	4831 613.5	124.40%	21,843,489.4	21,191,325.7	97.01%	100.0%	100.0%	22.80%

Төсвийн зарлагыг сумдаар
 EXPENDITURE SOMS, as of first 10 months, thous tog

Soms	Зарлага Expenditure		НИЙТ ЗАРЛАГААС				Сумдад өгсөн дотцац
	Жилийн эхнээс		Цалин	Зарлагд эз %	НДШ, ЭМД	бараа үйлч бусад	
	Төлөвлөгөө	Гүйцэтгэл					
АБ	463,283.1	450,950.5	274,113.3	60.79%	26,614.4	150,222.8	431,583.3
АР	369,555.7	359,023.5	196,074.8	54.61%	21,154.7	141,794.0	371,376.9
АТ	318,344.1	312,878.6	204,185.2	65.26%	19,930.6	88,762.8	303,131.7
БС	714,408.8	682,462.4	401,661.1	58.85%	37,671.8	243,129.5	671,582.9
БА	358,975.9	335,654.9	219,628.6	65.43%	19,269.9	96,756.4	324,412.8
БД	313,234.0	288,612.4	187,557.0	64.99%	17,426.6	83,628.8	302,510.5
БЖ	367,699.2	350,550.9	207,227.1	59.11%	20,802.1	122,521.7	380,540.1
БӨ	343,226.1	328,728.0	197,655.9	60.13%	19,936.6	111,135.5	348,755.7
БХ	355,063.2	335,931.9	205,468.5	61.16%	19,129.7	111,333.7	343,352.6
БЦ	362,831.3	311,404.6	201,971.9	64.86%	20,183.1	89,249.6	322,954.9
БТ	383,279.7	362,100.5	219,960.0	60.75%	21,635.4	120,505.1	363,145.1
БЧ	529,960.6	554,691.2	313,655.3	56.55%	31,425.3	209,610.6	504,018.4
БН	607,967.9	545,421.5	352,076.0	64.55%	34,343.6	159,001.9	583,083.1
БҮ	446,281.1	422,037.6	274,243.3	64.98%	25,466.8	122,327.5	397,427.7
ДХ	385,626.8	345,959.4	203,556.4	58.84%	19,610.6	122,792.4	381,002.3
ЖА	848,276.4	752,687.6	478,768.5	63.61%	46,064.4	227,854.7	802,333.0
ЗА	884,251.5	846,977.4	478,733.1	56.52%	46,767.0	321,477.3	718,200.5
ЛҮ	455,831.4	414,916.9	266,684.9	64.27%	26,478.7	121,753.3	436,683.8
ММ	398,351.8	383,221.1	231,737.5	60.47%	23,047.3	128,436.3	374,977.5
ӨШ	379,604.9	304,081.2	205,915.9	67.72%	21,081.5	77,083.8	362,368.6
СЭ	291,401.7	306,512.8	179,026.5	58.41%	17,315.0	110,171.3	240,195.9
СҮ	369,670.3	355,696.1	227,528.0	63.97%	21,394.9	106,773.2	363,102.5
УГ	469,381.1	438,502.0	258,257.3	58.90%	25,730.1	154,514.6	462,168.5
ЦЭ	476,997.7	453,020.8	284,472.1	62.79%	27,352.7	141,196.0	454,086.5
ЭР	293,995.2	293,427.6	169,370.8	57.72%	15,896.4	108,160.4	295,663.3
ЭС	657,391.4	607,343.0	354,406.5	58.35%	34,494.5	218,442.0	623,208.2
ЗМ	2,109,888.5	1,992,754.4	1,046,114.6	52.50%	103,411.2	843,228.6	2,161,985.0
ОНД	13,954,779.4	13,135,548.8	7,840,050.1	59.69%	763,634.9	4,531,863.8	13,323,851.3
ТӨ	7,888,710.0	8,055,776.9	3,455,265.8	42.89%	260,672.3	4,339,838.8	6,745,026.7
ДҮН	21,843,489.4	21,191,325.7	11,295,315.9	53.30%	1,024,307.2	8,871,702.6	20,068,878.0

Төсвийн зарлага төсөвт байгууллагаар (мян-төг)

EXPENDITURE Government Organization, as of first 10 months, thous tog

	З А Р Л А Г Д А EXPENDITURE			Н И И Т З А Р Л А Г Д А А С					олгосон татаас	Өглөг (мян-төг)
	Жилийн эхнээс			Цалин	Зарлагд эзлэх %	НДШ, ЭМД	Бараа үйлч бусад			
	Төлөв	Үйцэтгэл	ГБ хувь							
Аймгийн ЗДТГ	435,568.2	461,119.5	105.87%	210,576.5	45.7%	19,311.9	231,231.1	435,567.8	1,583.2	
Аймгийн ИТХурал	65,420.3	59,392.5	90.79%	28,976.7	48.8%	2,611.9	27,803.9	68,239.2	5,900.9	
Аудитын газар	63,948.4	60,641.3	94.83%	42,095.4	69.4%	3,501.5	15,044.4	65,470.2		
Ар жинжилэн рашаан сувилал	339,362.1	244,375.4	72.01%	80,700.3	33.0%	8,202.3	155,472.8		2,015.3	
Хот тохижуулах	74,872.6	71,508.1	95.51%				71,508.1	79,286.8		
ИБМАЛба	25,344.6	42,691.1	168.44%				42,691.1			
МТТөв	35,755.4	48,726.4	136.28%				48,726.4	24,868.7		
Өмчийн алба	15,984.1	11,297.4	70.68%	9,184.6	81.3%	922.0	1,190.8	15,962.9		
Ангилдаагүй	20,961.6	267,533.1	1276.30%				267,533.1			
Хот байгуулалт барилга захиалгачийн алба	41,297.0	33,535.2	81.20%				33,535.2		3,759.3	
Нөөц сан	99,000.0	156,390.6	157.97%				156,390.6	156,390.6		
Мал эмнэлэг	83,700.0	80,558.2	96.25%				80,558.2	80,558.2		
Замын сан	116,330.0	185,847.5	159.76%				185,847.5	185,847.5		
Орон нутгийн Х/О	1,045,100.0	1,094,308.2	104.71%				1,094,308.2	1,094,308.2		
Төрийн бус	23,408.0	23,408.0	100.00%				23,408.0	23,408.0		
Орон нутгийн төсвийндүн	2,486,052.3	2,841,332.5	114.29%	371,533.5	2.8	34,549.6	2,435,249.4	2,497,441.2	13,258.7	
Статистик	26,998.0	26,097.0	96.66%	19,918.5	76.3%	2,048.9	4,129.6	26,948.0		
МХГазар	192,966.7	247,745.9	128.39%	141,485.7	57.1%	14,213.2	92,047.0	192,133.7		
Цагдаагийн газар	820,710.4	790,360.2	96.30%	616,747.4	78.0%	12,242.2	161,370.6	805,783.9	2,000.0	
Онцгой байдлын газар	288,932.5	320,228.7	110.83%	216,498.0	67.6%	4,423.0	99,307.7	290,600.1	1,250.9	
Өрхийн эмнэлгүүд	85,886.9	83,522.2	97.25%				83,522.2	85,886.9		
Ахмадын хороо	13,078.0	18,293.9	139.88%	8,871.9	48.5%	791.9	8,630.1	13,244.1		
Хүүхдийн төлөв тав	34,962.9	30,158.5	86.26%	16,337.6	54.2%	1,331.6	12,489.3	34,545.9		
ХХУ-ний хэлтэс	106,258.8	83,198.6	78.30%	48,772.2	58.6%	4,362.7	30,063.7	105,883.8		
ХХААУГазар	141,529.3	128,849.4	91.04%	83,058.3	64.5%	7,116.7	38,674.4	139,862.3		
СХЗТөв	50,977.2	51,400.2	100.83%	30,418.4	59.2%	3,005.3	17,976.5	39,712.2		
Байгал орчны алба	133,801.0	114,553.5	85.61%	97,165.3	84.8%	9,722.6	7,665.6	133,384.0	9.6	
Цаг уур орчны шинжилгээний төв	338,611.4	338,148.1	99.86%	273,883.1	81.0%	27,395.5	36,869.5	338,226.8	129.4	
Хүүхдийн сувилгаа чйрагжүүлэлтийн төв	97,260.6	93,673.5	96.31%	53,422.5	57.0%	4,820.9	35,430.1	90,243.5	2,949.1	
Боловсрол соёлын газар	100,860.2	123,871.8	122.82%	48,189.9	39.9%	4,806.8	70,875.1	100,860.4	44.7	
Нэгдсэн эмнэлэг	1,473,604.0	1,372,510.6	93.14%	839,707.4	61.2%	68,798.6	464,004.6	875,531.9	44,628.6	
Эрүүл мэндийнГазар	520,312.3	524,390.6	100.78%	304,177.4	58.0%	30,335.4	189,877.8	543,154.6	7,778.0	
БТ Спортын хороо	132,796.0	117,658.6	88.60%	45,169.9	38.4%	4,517.0	67,971.7	114,328.2		
Аймгийн музей	56,600.4	53,333.9	94.21%	29,534.1	55.4%	2,952.9	20,846.9	54,289.9	8,847.9	
Монгол тургатан театр	175,754.6	169,765.2	96.59%	83,426.6	49.1%	8,347.0	77,991.6	160,674.3	4,252.0	
Аймгийн номын сан	81,208.0	78,159.2	96.25%	25,654.9	32.7%	2,582.5	50,021.8	80,982.0		
Өвөр жинчилэн рашаан сувилал	314,524.8	448,524.8	142.60%	101,393.2	22.6%	12,308.0	334,823.6	21,309.0		
БСГ сургууль	98,241.6									
БСГ цэцэрлэг	98,895.6									
ЭМГазар эмнэлэг	15,886.5									
Улсын төсвийн дүн	5,402,657.7	5,214,444.4	96.52%	3,083,732.3	59.1%	226,122.7	1,904,589.4	4,247,585.5	71,890.2	
Бүх дүн	7,888,710.0	6,055,776.3	102.12%	3,455,265.8	42.9%	260,672.3	4,339,838.8	6,745,026.7	85,148.3	

Төсөвт байгууллагуудын Өглөгийн үлдэгдэл (мян, ₮)

Д/д		Хэмжих нэгж	2007	2008 оны	үүнээс: Өглөг үүссэн хугацаагаар		
			эцсийн байдлаар	10 сарын 30-ны үлдэгдэл	31-60 өдөр	61-120 өдөр	121-өдрөөс дээш
Төсөвт байгууллагуудын өглөг Бүгд							
	мян, ₮		56,382.4	140,087.5	72,685.6	25,199.0	42,202.9
1	ү Цалингийн	мян, ₮	6,860.0	23,968.8	17,660.4	6,308.4	
2	ндш	мян, ₮	2,517.9	22,463.7	15,034.0	7,429.7	
3	ү ЭМД	мян, ₮					
4	Гэрэл цахилгаан	мян, ₮	312.9	1,041.8	720.2	321.6	
5	н Түлш, халаалт	мян, ₮	11,347.2	19,011.31	9,251.8	5,612.2	4,147.3
6	Цэвэр, бохир ус	мян, ₮		109.1	109.1		
7	э Шуудан, холбоо	мян, ₮	748.6	3,736.2	1,836.6	1,372.2	527.4
8	Тээвэр, шатахуун	мян, ₮	430.0	13,917.8	12,939.9	510.8	467.1
9	Хоол	мян, ₮	2,616.0	4,799.7	2,474.3		2,325.4
10	э Эм	мян, ₮	25,342.0	39,789.2	8,420.8	280.0	31,088.4
11	Дотоод албан томилолт	мян, ₮	2,401.5	2,563.2		2,563.2	
12	Урсгал засвар	мян, ₮	500.0				
	Байр түрээсийн зардал	мян, ₮					
13	с Бусад	мян, ₮	3,306.3	8,686.7	4,238.5	800.9	3,647.3
Төсөвт байгууллагуудын өглөг Бүгд							
	хувь		100.0%	100.0%	51.89%	17.99%	30.13%
1	ү Цалингийн	хувь	12.17%	17.11%	12.61%	4.50%	
2	ндш	хувь	4.47%	16.04%	10.73%	5.30%	
3	ү ЭМД	хувь					
4	Гэрэл цахилгаан	хувь	0.55%	0.74%	0.51%	0.23%	
5	н Түлш, халаалт	хувь	20.13%	13.57%	6.60%	4.01%	2.96%
6	Цэвэр, бохир ус	хувь		0.08%	0.08%		
7	э Шуудан, холбоо	хувь	1.33%	2.67%	1.31%	0.98%	0.38%
8	Тээвэр, шатахуун	хувь	0.76%	9.94%	9.24%	0.36%	0.33%
9	Хоол	хувь	4.64%	3.43%	1.77%		1.66%
10	э Эм	хувь	44.95%	28.40%	6.01%	0.20%	22.19%
11	Дотоод албан томилолт	хувь	4.26%	1.83%		1.83%	
12	Урсгал засвар	хувь	0.89%				
13	с Бусад	хувь	5.86%	6.20%	3.03%	0.57%	2.60%

Төсвийн Өглөг (өр)-ийг сумдын нэрээр, төсөвтэй шууд харьцдаг байгууллагуудын дүнгээр үзүүлбэл:

Soms	Нийт өглөг (мян-₮)	Ү Ү Н Э Э С			Н Е Ү -ны өглөг	А в л а г а
		ц а л и н	Н Д Ш	б у с а д		
Алтанбулаг						
Аргалант	780.9			780.9	780.9	
Архуст	9,730.9	2,202.4	4,619.9	2,908.6	8,395.8	
Батсүмбэр						
Баян	501.6			501.6	20.0	442.0
Баяндэлгэр	2,706.9	1,128.6	1,301.7	276.6		13,242.6
Баянжаргалан						3,822.2
Баян-Өнжүүл	1,325.6			1,325.6		1,059.2
Баянхангай	5,417.0			5,417.0		
Баянцагаан	3,724.9	1,530.9	2,194.0		4,724.8	
Баянцогт						77.1
Баянчандмань	2,477.0			2,477.0		9,365.8
Борнуур	5,060.1			5,060.1		34,441.3
Бүрэн	5,000.0	2,000.0	3,000.0		3,213.0	
Дэлгэрхаан	7,709.3	2,525.2	130.9	5,053.2	1,704.2	587.7
Жаргалант						17,082.9
Заамар	1,387.7	582.0	805.7			2,977.9
Лүн	510.8			510.8		
Мөнгөнморьт					1,645.0	
Өндөрширээт						
Сүмбэр	685.0			685.0		974.1
Сэргэлэн	298.4	136.2		162.2	186.0	
Угтаал	151.8	52.4	99.4			
Цээл	5,225.3	3,140.6	316.8	1,767.9	229.5	14,650.1
Эрдэнэ	1,978.4	436.7	1,343.7	198.0		455.9
Эрдэнэсант	267.0			267.0		
Зуунмод						6,743.6
Төвлөрсөн	85,148.9	10,233.8	8,651.6	66,263.5	179.4	105,922.4
О.Н.Дүн	54,938.6	13,735.0	13,812.1	27,391.5	20,899.2	54,560.9
ДҮН	140,087.5	23,968.8	22,463.7	93,655.0	21,078.6	160,483.3

Мөнгө, зээл, хадгаламж

Монгол шуудан, ХААН банкны салбар, Хас, Зоос, Анод банкны тооцооны төвийн дүнгээр **2008 оны эхний 10 сард** кассын орлого **86215.5 сая ₮**, кассын зарлага **82209.3 сая ₮** болж, гүйлгээнд **1046.8 сая ₮**

Банкны кассын орлого, зарлага. (сая-төг)
REVENUE, EXPENDITURE, BANK OF CASH mln tog

	Банкны кассын						Орлого % Зарлага Revenue to expenditure ratio, %
	Орлого revenue			Зарлага expenditure			
	Системийн банкны зузаат- гал	Бусад цэвэр орлого	Дүн Total	Системийн банкинд шилжүүл- сэн	Бусад цэвэр зарлага	Дүн Total	
Салбар, тооцооны кассуудын дүн Total bank	11717.0	74498.5	86215.5	5439.2	76770.1	82209.3	104.9%
-ХАА-н банкны тооцооны касс Agriculture Bank	5700.2	35,948.5	41648.7	915.5	40837.0	41752.5	99.8%
-Мон-шуудан банкны салбар Post Givo Bank		18,853.7	18853.7	4,474.3	11443.8	15918.1	118.4%
-Хас банкны салбар Khasbank	1660.5	3,252.3	4912.8		5058.5	5058.5	97.1%
-Зоос банкны салбар Zoosbank	3956.3	16,381.2	20337.5	49.4	19353.8	19403.2	104.8%
-Анод банкны салбар Anodbank	400.0	62.8	462.8		77.0	77.0	601.0%

Монгол шуудан, ХААН банкны салбар, Хас, Зоос, Анод банкны тооцооны төвийн дүнгээр аж ахуйн нэгж, байгууллагуудад **жигжиг худалдаа, үйлдвэрлэлийг** дэмжих үүднээс бичил бизнес болон нийт олгосон зээлийн үлдэгдэл 10 сарын 31-ний байдлаар **19390.2** сая ₮, байгаа нь өмнөх оны эцсээс **3149.1** сая ₮-өөр өслөө.

2008 он гарсаар Засгийн газраас бичил бизнесийг дэмжих ажлын хүрээнд оны эхний 10 сард **4040** зээлдэгч нарт **5088.5** сая ₮-ийн зээл олгожээ.

Зээлийн өрийн үлдэгдэл (сая-төг)
LOANS OUTSTANDING, at the end of month, mln tog

	Зээлийн өрийн үлдэгдэл <i>Loans outstanding</i>					Үүнээс хугацаа хэтэрсэн <i>of which : overdue</i>		
	2007 оны				2008 10-30	2007 оны		2008 он 10-30
	3-30	6-30	9-30	12-30		06-30	12-30	
Банкны системийн дүн Total bank	11512.6	13725.5	14708.5	16241.1	19390.2	176.1	419.7	444.4
-ХАА-н банкны тооцооны касс Agriculture Bank	8842.0	10053.4	10278.9	11295.7	11498.6	10.6	304.6	274.7
ү -Мон-шуудан банкны салбар Post Givo Bank	1051.4	1186.8	1687.6	2175.8	2184.2	68.0	54.7	51.0
н -Хас банкны салбар Khasbank	988.6	1260.4	1493.6	1623.6	2999.6	25.5	17.8	53.1
э -Зоос банкны салбар Zoosbank	630.6	1224.9	1048.4	1061.0	1315.7	72.0	42.6	65.6
э -Анод банкны салбар Anodbank			200.0	85.0	1392.1			

Зээлийн өрийн үлдэгдэлд банкны салбаруудын эзлэх хувийн жин

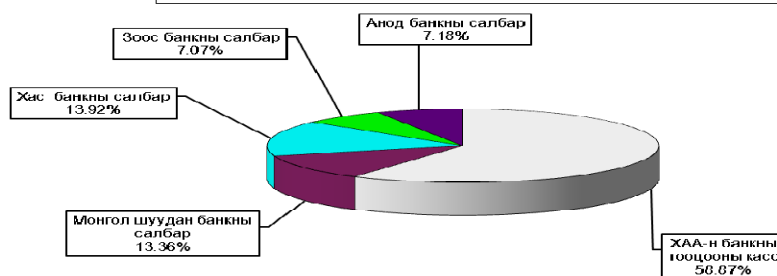

2008 онд Нийт болон Бичил бизнест олгосон зээл (сая төг)

LOANS OUTSTANDING, at the end of month, mln tog

	Нийт олгосон зээл		Бичил бизнест олгосон зээл <i>Loans outstanding</i>		Зээлийн хүүгийн дундаж <i>LOAN RATE</i>	
	Зээлдэгчийн тоо	Зээлийн хэмжээ Total Loan	Зээлдэгчийн тоо	Зээлийн хэмжээ Total Loan	Үйлдвэр лэгийн Enterprise	Худалдаа Trade
Банкны системийн дүн Total bank	31690	24804.4	4040	5088.5	x	x
ү -ХАА-н банк Agriculture Bank	26678	17476.0	1150	2273.8	3.5	3.5
н -Мон-шуудан банкны салбар Post Givo Bank	262	37.0			2.4	2.4
э -Хас банкны салбар Khasbank	2065	3901.6	729	1191.1	2.7	2.7
э -Зоос банкны салбар Zoosbank	2306	1806.6	2141	1551.4	2.4	2.4
с -Анод банкны салбар Anodbank	379	1583.2	20	72.2	2.5	2.5

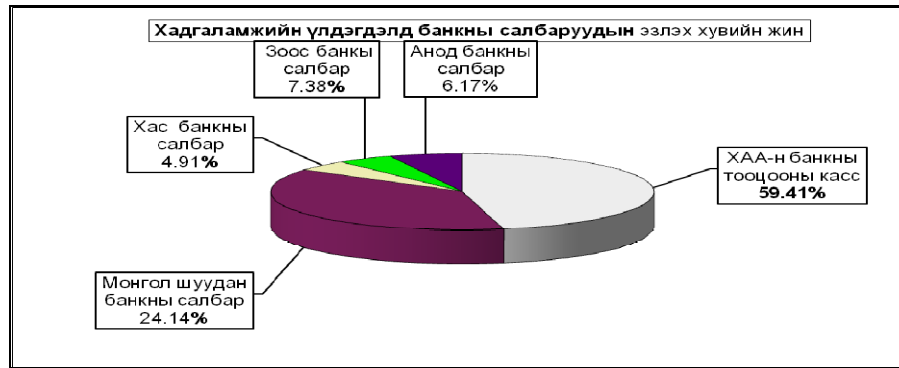

Иргэдийн хувийн хадгаламжинд 10 сарын 31-ний байдлаар **10785.5** сая ₮ байна.

Иргэдийн хадгаламжийн үлдэгдэл, хүү **REMAINDER OF INDIVIDUAL DEPOSITS, RATE**

	Хадгаламжийн үлдэгдэл Remainder deposits								Хадгаламжийн хүүний сарын дундаж хувь	
	2007 оны				2008-10-30					
	03-30	06-30	09-30	12-30	иргэд		байгууллага		Хугацаатай	Хугацаагүй
					тоо	дүн	тоо	дүн		
Банкны системийн дүн Total bank	2777.2	2777.2	2274.2	6360.2	45338	10785.5	6	330.2		
-ХАА-н банкны тооцооны касс Agriculture Bank	1340.6	1340.6	629.7	4278.2	32428	5021.6	4	275.0	1.2	0.70
-Мон-шуудан банкны салбар Post Givo Bank	687.4	687.4	823.5	1071.6	11021	4100.6	1		1.40	0.70
-Хас банкны салбар Khasbank	364.1	364.1	385.9	435.6	1320	484.7	1	55.2	1.20	0.60
- Зоос банкны салбар Zoosbank	385.1	385.1	415.1	518.8	479	513.6			1.3	0.80
- Анод банкны салбар Anodbank			20.0	56.0	90	665.0			1.8	0.83

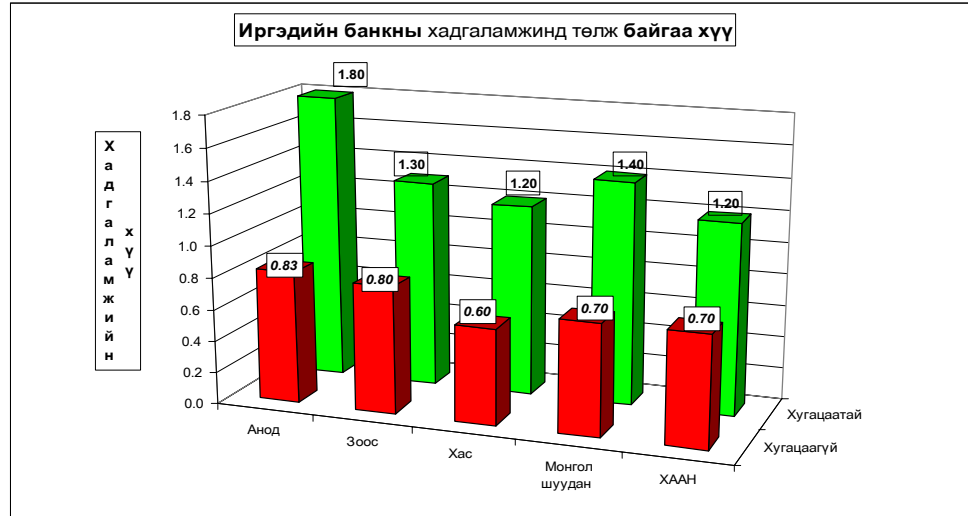

Нийгмийн халамж

Хөдөлмөр, халамж үйлчилгээний хэлтсийн мэдээгээр 2008 оны 10 сарын байдлаар сумдад 3787.7 сая ₮-ийг 53588 хүнд нийгмийн халамжийн хууль, тогтоомж дагуу олгосон нь 2007 оны мөн үеэс 312.1 сая ₮-өөр буюу **9.52** хувиар өслөө. Нийгмийн халамжийн дундаж тэтгэвэр **49620 ₮** болж 2007 оны мөн үеэс **87.27** хувиар нэмэгдлээ.

Нийгмийн халамжийн сангийн 10 сарын санхүүжилтын мэдээ

Үзүүлэлтүүд	Хүний тоо			Олгосон тэтгэвэр тэтгэмж			Дундаж тэтгэвэр, тэтгэмж (мянган-₮)			2008-10-10% 2007-10
	2006-10	2007-10	2008-10	2006-10	2007-10	2008-10	2006-10	2007-10	2008-10	
Нийгмийн халамжийн тэтгэвэр, тэтгэмж-бүгд	34460	49568	53588	1101 953.7	3275 569.9	3587 688.5	3.20	6.61	6.69	101.31%
Халамжийн тэтгэвэр	2111	2023	2104	191 248.5	536 045.6	1044 056.0	9.06	26.50	49.62	187.27%
Жирэмсэн болон хөхүүл эхчүүдийн НМТ										
Ахмад настанг асарч буй иргэнд НМТ	15	57	154	667.5	7 861.3	28 816.0	4.45	13.79	18.71	135.67%
Хөгжлийн бэрхшээлтэй иргэдийг асарч буй иргэнд НМТ (Нөхцөлт мөнгөн тэтгэмж)	44	74	160	2 304.2	9 610.4	26 359.1	5.24	12.99	16.47	126.85%
Жирэмсэн болон амаржсаны тэтгэмж										
Нярайн арчилгаа	22			544.5			2.48			
Бүтэн өнчин хүүхэд үрчлэн авсны тэтгэмж	44	44	16	2 178.0	7 493.6	2 755.5	4.95	17.03	17.22	101.12%
Хүүхэд асарсны тэтгэмж	1583	854		83 202.3	67 353.0		5.26	7.89		0.00%
Нөхцөлт мөнгөн тэтгэмжийн нийт дүн	1708	1029	330	88 896.5	92 318.3	57 930.6	5.20	8.97	17.55	195.67%
Хүүхдийн мөнгөн тусламж	25450	32482	34285	325 400.0	1083 863.0	925 695.0	1.28	3.34	2.70	80.9%
Шинээр төрсөн хүүхэд мөнгөн тусламж	842	1406	1780	84 200.0	140 600.0	178 000.0	10.00	10.00	10.00	100.0%
Шинэ гэр бүлд олгосон мөнгөн тусламж	307	1368	758	153 500.0	672 500.0	379 000.0	50.00	49.16	50.00	101.7%
Жирэмсэн болон нярай, хөхүүл хүүхэдтэй эхчүүдийн мөнгөн тэтгэмж	60	1941	2536	1 700.0	282 681.0	401 235.2	2.83	14.56	15.82	108.6%
Алдар цолтой ахмадуудад үзүүлсэн хөнгөлөлт	107	25	102	6 950.0	12 750.0	14 280.0	6.50	51.00	14.00	27.45%
Алдарт эхийн одонтой ахмадуудад тусламж	3747	5442	6031	243 250.0	374 000.0	384 794.0	6.49	6.87	6.38	92.84%
Улсын төсвөөс олгосон тэтгэмжийн дүн	30513	42664	45492	815 000.0	2566 394.0	2283 004.2	2.67	6.02	5.02	83.43%
Ахмад настанд үзүүлсэн тусламж	110	3307	4822	6 066.2	53 350.0	139 501.4	5.51	1.61	2.89	179.33%
ХБИ-дэд үзүүлсэн тусламж хөнгөлөлт	18	449	530	742.5	19 959.0	42 970.0	4.13	4.45	8.11	182.39%
Ахмад настан ХБИ-дэд олгосон хөнгөлөлтийн дүн	128	3756	5352	6 808.7	73 309.0	182 471.4	5.32	1.95	3.41	174.68%
Олон нийтийн оролцоонд түшиглэсэн халамж		96	104		7 503.0	7 770.3		7.82	7.47	95.60%
Хүнд нөхцөлт байгаа хүүхдийн цэцэрлэгийн хоолны үнийн хөнгөлөлт			48		1 186.0				2.47	
3 хүртэлх насны ихэр хүүхдэд жилд нэг удаа			31		1 860.0				6.00	
Байнгын асаргаа шаарддаг иргэнд улиралд нэг удаа			101			3 030.0			3.00	
3 ба түүнээс дээш тооны (14 хүртэл насны) хүүхэдтэй өрх толгойлсон эх, эцэгт жил нэг удаа			16			480.0			3.00	
18 нас хүрээгүй байхдаа бүтэн өнчин болсон 18-24 насны иргэнд нэг удаа			8			4 900.0			61.25	
Гэнэтийн аюулын улмаас орон гэргүй болсон өрхөд нэг удаа			2			1 000.0			50.00	
Нийгмийн халамжийн дэмжлэг туслалцаа шаардлагатай иргэнд үзүүлэх хөнгөлөлт, нөхцөлт мөнгөн тусламж-бүгд			206			12456.0			6.05	
Монгол улсыг хөгжүүлэх сангаас олгож байгаа хүүхдийн хөгжлийн мөнгө			34285			2549 106.0			7.44	

Нийгмийн даатгал

Нийгмийн даатгалын байгууллагын мэдээгээр 2008 оны 10 сард **НДШ-ийн орлого 3883.5 сая ₮** болж төлөвлөгөө **100.99 хувь** биелэв. **НДШ-ийн орлогын төлөвлөгөөг бүх сум 0.09-3.07 хувиар давуулан** биелүүллээ. Тэтгэвэр, тэтгэмжинд **9144.7 сая ₮** олгож, олголтын хувь **100.0%** болов. Нийгмийн даатгалын сангаас олгосон дундаж тэтгэвэр **87151 ₮** болж 2007 оны мөн үеэс **52.31 хувиар** нэмэгджээ. **Сайн дурын НДШ-ийн орлого 86.65 сая ₮** болж төлөвлөгөө **101.95 хувь** биелж, **бүх сум төлөвлөгөөг 0.6-8.3 хувиар давуулан** биелүүллээ.

Нийгмийн даатгалын сангийн орлого, зарлага											
(2008 онд)											
Үзүүлэлтүүд (ажийн 10 сард)	Т о о			Төлсөн шимтгэл, олгосон тэтгэвэр, тэтгэмж (мянган-₮)			Дундаж тэтгэвэр тэтгэмж (мянган-₮)			2008 он. %	
	2008 он	2007 он	2008 он	2008 он	2007 он	2008 он	2008 он	2007 он	2008 он	2007 он	2008 он
I.Даатгуулагчдын тоо-хүнээр	9196	9931	10254	2186 162.2	2903 347.6	3970 126.0					
-Аж ахуйн нэгж, байгууллага-тоо	519	521	411	677 710.3	891 063.8	1203 875.4					
-Төсөвт байгууллага-тоо	276	240	210	1509 451.9	1983 335.6	2679 393.6					
II.Олгосон тэтгэвэр -бүгд	10696	10675	10493	4454 177.0	6108 158.3	9144 717.3	42.036	57.219	87.151	152.31%	
-Өндөр настны	7350	7454	7305	3207 007.5	4397 872.5	6584 196.5	43.633	59.000	89.036	150.91%	
-Хөнгөлсөн бэрхшээлтэй иргэдийн	1974	1839	1836	712 668.3	977 305.0	1463 154.8	36.103	50.403	79.863	158.11%	
-Тэжээлчээ алдсны	1049	1041	1014	400 875.9	549 734.1	823 024.6	38.215	52.808	81.166	153.70%	
-Цэргийн	223	241	248	133 625.3	183 244.7	274 341.5	59.922	76.035	110.622	145.49%	
Найт дун	19792	20608	20747	6640 339.2	9011 503.9	13114 843.3					

(Сумдар, мянган-₮)	НДШ-ийн орлого						Олгосон тэтгэвэр, тэтгэмж			Э М Д-ын гэрээт санхүүжилт				
	Ажиг олгогч			НД-ын сайн дур			Өгсөн татаас	Орлого бүгд	Тэтгэвэр		Хувь	Олгох	Олгосон	Хувь
	Төлөвлөгөө	Гүйцэтгэл	Хувь	Төлөвлөгөө	Гүйцэтгэл	Хувь			Олгох	Олгосон				
Аптанбулаг	106 720.0	106 840.0	100.11%	2 000.0	2 020.0	101.00%	217 000.0	325 960.0	309 698.8	309 698.8	100.0%			
Аргалант	46 240.0	47 210.0	102.10%	2 000.0	2 024.0	101.20%	87 000.0	136 234.0	133 198.9	133 198.9	100.0%			
Архуст	43 040.0	44 130.0	102.53%	2 000.0	2 064.0	103.20%	106 000.0	152 194.0	145 390.7	145 390.7	100.0%			
Батсүмбэр	164 960.0	168 810.0	102.35%	2 000.0	2 024.0	101.20%	460 000.0	630 534.0	647 695.4	647 695.4	100.0%			
Баян	76 640.0	77 102.0	100.60%	2 000.0	2 012.0	100.60%	140 000.0	219 114.0	217 549.2	217 549.2	100.0%			
Баянцэнгэр	49 200.0	50 123.0	101.88%	2 000.0	2 046.0	102.30%	70 000.0	122 169.0	116 717.9	116 717.9	100.0%			
Баянжаргалант	128 160.0	128 130.0	101.56%	2 000.0	2 062.0	103.10%	69 000.0	199 192.0	177 225.5	177 225.5	100.0%			
Баян-Өнжүүл	49 520.0	49 600.0	100.16%	2 000.0	2 166.0	108.30%	119 000.0	170 766.0	150 300.1	150 300.1	100.0%			
Баянкангай	49 840.0	49 900.0	100.12%	2 000.0	2 026.0	101.30%	76 000.0	127 926.0	117 911.8	117 911.8	100.0%			
Баянцагаан	45 440.0	45 510.0	100.15%	2 000.0	2 030.0	101.50%	169 000.0	216 540.0	210 083.3	210 083.3	100.0%			
Баянцогт	55 200.0	55 310.0	100.20%	2 000.0	2 042.0	102.10%	165 000.0	222 352.0	222 359.9	222 359.9	100.0%			
Баянчандмань	114 160.0	115 130.0	100.85%	2 000.0	2 034.0	101.70%	258 000.0	375 164.0	359 761.6	359 761.6	100.0%			
Борнуур	104 480.0	105 610.0	101.08%	2 000.0	2 066.0	103.30%	361 000.0	468 676.0	448 697.2	448 697.2	100.0%			
Бурэн	60 640.0	60 730.0	100.15%	2 000.0	2 048.0	102.40%	260 000.0	322 778.0	317 630.0	317 630.0	100.0%			
Далгархан	44 960.0	45 103.0	100.32%	2 000.0	2 038.0	101.90%	142 000.0	189 141.0	186 843.8	186 843.8	100.0%			
Жаргалант	160 800.0	161 630.0	100.52%	2 000.0	2 026.0	101.30%	451 000.0	614 656.0	606 362.1	606 362.1	100.0%			
Заамар	510 800.0	513 600.0	100.55%	2 000.0	2 102.0	105.10%	0.0	515 702.0	411 591.5	411 591.5	100.0%			
Лүн	86 560.0	86 640.0	100.09%	2 000.0	2 066.0	103.30%	169 000.0	257 706.0	247 703.6	247 703.6	100.0%			
Мөнгөморьт	60 080.0	61 000.0	101.53%	2 000.0	2 048.0	102.40%	145 000.0	208 048.0	204 344.3	204 344.3	100.0%			
Өндөрширээт	50 560.0	50 680.0	100.24%	2 000.0	2 068.0	103.40%	127 000.0	179 748.0	172 563.0	172 563.0	100.0%			
Сүмбэр	59 920.0	60 130.0	100.35%	2 000.0	2 026.0	101.30%	128 000.0	190 156.0	184 751.7	184 751.7	100.0%			
Саргалан	40 080.0	41 310.0	103.07%	2 000.0	2 126.0	106.30%	165 000.0	208 436.0	208 458.1	208 458.1	100.0%			
Утгаал	62 160.0	63 140.0	101.58%	2 000.0	2 090.0	104.50%	244 000.0	309 230.0	307 125.0	307 125.0	100.0%			
Цэцэг	76 240.0	76 401.0	100.21%	2 000.0	2 016.0	100.80%	174 000.0	252 417.0	246 838.9	246 838.9	100.0%			
Эрдэнэ	109 040.0	109 640.0	100.55%	2 000.0	2 026.0	101.30%	255 000.0	366 666.0	352 939.3	352 939.3	100.0%			
Эрдэнэсүт	63 920.0	64 010.0	100.14%	2 000.0	2 046.0	102.30%	420 000.0	486 656.0	483 890.7	483 890.7	100.0%			
Эуулмад	1427 880.0	1446 350.0	101.29%	33 000.0	33 315.0	100.95%	1682 470.3	3162 135.3	1957 088.1	1957 088.1	100.0%	590 000.0	554 000.0	93.90%
Рашаан сувилал												70 000.0	67 000.0	95.71%
Төхилт СЗЗТ, эмийн үнийн хөнгөлөлт												16 000.0	14 400.0	90.00%
Хорх, цэргийн ани, өрхийн эмгэглэл														
2008-10	3845 240.0	3883 469.0	100.99%	85 000.0	86 657.0	101.95%	6659 470.3	10629 596.3	9144 717.3	9144 717.3	100.0%	676 000.0	635 400.0	93.99%
Төвийн бүс	1669 640.0	1689 610.0	101.20%	41 000.0	41 657.0	101.60%	2352 470.3	4083 737.3	2835 628.4	2835 628.4	100.0%	676 000.0	635 400.0	93.99%
Зүүн бүс	464 160.0	470 125.0	101.29%	12 000.0	12 258.0	102.15%	572 000.0	1267 383.0	1214 163.9	1214 163.9	100.0%	0.0	0.0	0.0
Баруун бүс	1005 680.0	1010 204.0	100.45%	18 000.0	18 500.0	102.78%	1612 000.0	2640 704.0	2492 098.3	2492 098.3	100.0%	0.0	0.0	0.0
Хойд бүс	705 760.0	713 530.0	101.10%	14 000.0	14 242.0	101.73%	1910 000.0	2637 772.0	2602 826.8	2602 826.8	100.0%	0.0	0.0	0.0
2007-10	2785 602.6	2874 399.4	103.19%	24 900.0	28 948.2	116.26%	4452 515.1	7355 862.7	6108 156.4	6108 156.4	100.0%	449 000.0	368 510.8	82.07%
2006-10	2338 200.0	2186 162.2	117.03%				2972 067.0	5141 335.2	4454 177.2	100.0%	441 631.1	441 631.1	100.0%	
2005-10	1728 400.0	1730 127.7	100.27%				2590 000.0	4320 127.7	3655 656.5	3655 656.5	99.20%	546 347.7	512 664.7	97.30%
2004-10	1556 720.0	1600 451.5	102.62%				2260 000.0	3860 451.5	3355 169.1	3355 169.1	100.0%	436 725.5	436 725.5	100.0%
2003-10	1494 240.0	1417 000.0	100.19%				1392 200.0	2809 200.0	2507 952.2	2449 452.2	96.12%	436 666.4	388 354.0	97.17%
2002-10	1331 820.0	1333 100.0	100.01%				1241 600.0	2574 700.0	2113 562.9	2113 562.9	100.0%	391 254.0	362 383.0	96.81%
2002-08	1029 536.5	1029 600.0	100.01%				893 600.0	1787 400.1	1638 427.7	1638 427.7	100.0%	313 003.3	303 003.4	96.81%



Ү н э , т а р и ф

а.Аймгийн төвд 2008 оны 10 сард бараа, үйлчилгээний үнэ, тариф 2005 оны 12 сарын 31-ныхтай харьцуулахад 51.03%, 2007 оны 10 сарынхаас 28.77%-иар тус тус өсч, 2008 оны 9 сарынхаас 1.50%-иар буурлаа.

Хэрэглээний бараа, үйлчилгээний үнэ, тарифын индекс бүлгийн дүнгээр

Consumer price index of certain goods and services : by groups хувь percentage

хугацаа Periods	Хүнсний бараа, ундаа,ус Food and non-alcoholic beverages	сотуу- руулах ундаа, архи Alcoholic beverages tobacco	хувцас, бөс бараа, гутал Clothing footwear and cloth	Орон сууц, ус, цахилгаан түлш Housing, water electricity and fuels	Гэр ахуйн тавилга Гэр ахуйн бараа Furnishings, house- hold equipment and routine maintenance of the house	Эм тариа эмнэлэгийн үйлчилгээ Health, medical care and services	Тээвэр Transport
<i>Өмнөх сартай харьцуулснаар</i>				<i>Previous month=100</i>			
2007 XII	100.86	96.84	105.58	97.07	100.00	100.00	100.00
2008 III	110.62	101.92	100.13	100.24	98.56	99.67	106.20
VI	102.28	103.83	100.61	99.84	99.06	155.76	100.00
IX	98.83	102.40	100.89	124.83	101.18	100.00	99.12
X	93.15	100.00	100.81	102.85	100.53	113.73	99.36
<i>Суурь үетэй харьцуулснаар 2005-XII=100%</i>							
2007 XII	137.39	113.53	103.09	118.58	123.84	132.42	133.43
2008 III	162.19	123.11	107.51	116.69	127.13	135.41	143.42
VI	194.39	126.53	109.13	116.66	129.45	207.90	143.42
IX	180.79	129.24	109.98	160.56	131.68	207.90	173.13
X	168.29	129.24	111.06	166.75	132.47	240.84	170.49

хугацаа Periods	Холбооны хэрэгсэл, шуудангийн үйлчилгээ Communication	амралт, чөлөөт цаг, соёлын бараа үйлчил- гээ Recreation and culture	Боловсролын үйлчилгээ Education	Зочид буудал зоогийн газар догуур байр Restaurants and hotels	Бусад бараа үйлчилгээ Miscellaneous goods & services	Ерөнхий индекс Overall index
<i>Өмнөх сартай харьцуулснаар</i>				<i>Previous month=100</i>		
2007 XII	100.00	100.00	100.00	100.00	100.00	100.91
2008 III	100.00	99.63	100.00	100.52	123.99	105.71
VI	100.00	102.54	100.00	100.00	100.04	102.69
IX	100.00	100.00	100.00	100.00	101.27	100.95
X	100.00	102.27	100.00	100.00	100.00	98.50
<i>Суурь үетэй харьцуулснаар 2005-XII=100%</i>						
2007 XII	99.21	99.23	130.56	104.74	146.19	125.77
2008 III	99.21	98.73	130.56	105.39	182.63	138.53
VI	99.21	100.85	130.56	107.44	184.57	151.49
IX	99.21	100.85	104.17	107.44	189.39	153.93
X	99.21	101.51	104.17	107.44	189.39	151.03

Энэ сард хүнсний болон өргөн хэрэгцээт зарим гол нэр төрлийн бараа, бүтээгдэхүүн **дээд, I, II гурил, цагаан будаа, хонь, үхэр, адуу, ямааны мах, төмс, лууван, манжин, элсэн чихэр, А-80, А-92 бензин, дизелийн түлш зэрэг 15 нэрийн бараа бүтээгдэхүүний үнэ, тариф 4.23-25.9 хувиар буурсан нь ерөнхий индекс 1.50 хувиар буурахад нөлөөлөв.** Гэвч энэ хугацаанд **задгай сүү, тараг, кг-ын масло, мандрин, шоколад, иоджуулсан давс, липтон цай, торго, эрэгтэй, эмэгтэй хөвөн даавуун трусы, түлшний мод, нүүрс, шүдэнз, микро автобусны зардал, кабелийн телевизийн төлбөр, орон нутгийн сонины улирлын захиалга зэрэг 16 нэрийн бараа бүтээгдэхүүний үнэ тариф өмнөх сараас өсөв. Энэ сард 163 нэрийн бараа, үйлчилгээний үнэ хэвийн байв.**

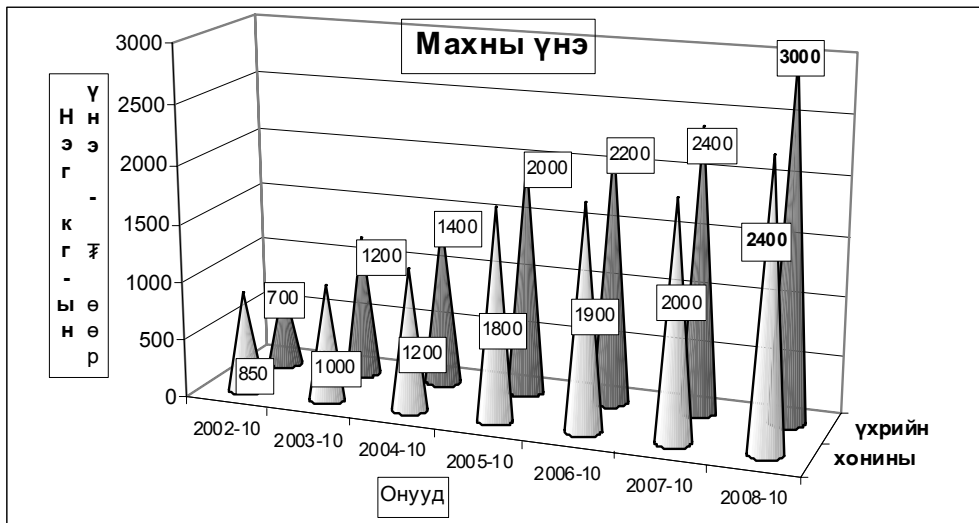

ХҮИ БАРАА БОЛОН ҮЙЛЧИЛГЭЭНИЙ БҮЛГЭЭР, 10-р сарын байдлаар
CPI by COMMODITY AND SERVICE GROUP, by october

	2008-X 2005-XII	2008-X 2007-X	2008-X 2008-IX	
ЕРӨНХИЙ ИНДЕКС	OVERALL INDEX	151.03	128.77	98.50
Хүнсний бараа	Foodstuffs	168.29	131.01	93.15
Хүнсний бус бараа	Non-Food goods	111.06	120.06	100.81
Хүн амд үзүүлсэн үйлчилгээ	Market services rendered to population	189.39	162.26	100.00

ХЭРЭГЛЭЭНИЙ ҮНИЙН ИНДЕКС, бүлэг, дэд бүлгээр
CONSUMER PRICE INDICES by group and subgroups

Бүлэг, дэд бүлэг	Group and subgroup	2008-X 2005-XII	2008-X 2007-X	2008-X 2008-IX
ХҮНСНИЙ БАРАА, УНДАА, УС	FOOD AND NON-ALCOHOLIC BEVERAGES	168.29	131.01	93.15
Хүнсний бараа	Foodstuffs	169.04	131.40	92.89
Талх, гурир, будаа	Bread, flour and cereals	192.12	133.78	92.73
Мяа, махан бүтээгдэхүүн	Meat and meat products	132.65	118.26	87.78
Сүү, сүүн бүтээгдэхүүн, өндөг	Milk, dairy products and eggs	172.78	135.59	105.08
Төрөл бүрийн өөх, тос	Oils and fats	213.12	126.37	100.19
Жимс, жимсгэнэ	Fruit	184.43	210.60	100.83
Төмс, хүнсний ногоо	Potato and vegetables	169.08	148.89	89.71
Саахар, жимсний чанамал, чихэр, шоколад	Sugar, jam, candy and chocolate	130.16	128.90	96.26
Хүнсний бусад бүтээгдэхүүн	Non-alcoholic beverages	173.43	132.01	104.70
Согтууруулах бус ундаа	Alcoholic beverages, tobacco	145.89	119.24	100.92
СОГТУУРУУЛАХ УНДАА, ТАМХИ	ALCOHOLIC BEVERAGES, TOBACCO	129.24	111.80	100.00
Согтууруулах ундаа	Alcoholic beverages	132.38	115.83	100.00
Тамхи	Tobacco	121.22	101.50	100.00
ХУВЦАС, БӨС БАРАА, ГУТАЛ	CLOTHING, FOOTWEAR AND CLOTH	111.06	120.06	100.81
Хувцас, бөс бараа	Clothing, cloth	119.28	117.89	101.34
Гутал	Footwear	98.24	123.45	100.00
ОРОН СУУЦ, УС, ЦАХИЛГААН, ХИЙН БОЛОН БУСАД ТҮЛШ	FUELS	166.75	152.77	102.85
Орон сууцны засварын үйлчилгээ	Maintenance and repair of the dwelling	122.88	120.02	100.00
Усан хаггаж, бусад үйлчилгээ	Water supply and miscellaneous services	115.97	114.15	100.00
Цахилгаан, хийн болон бусад түлш	Electricity, gas and other fuels	181.67	164.01	103.75
ГЭР АХУЙН ТАВИЛГА, ГЭР АХУЙН БАРАА	FURNISHINGS, HOUSEHOLD EQUIPMENT AND TOOLS	132.47	110.88	100.53
Тавилга, хэрэгсэл, хивс, дэвсгэр	Furniture, carpets and other floor coverings	130.59	112.41	100.00
Өөмөл, нэхмэл эдлэл	Household textiles	151.69	138.74	100.00
Цахилгаан бараа	Household appliances	105.92	100.00	100.00
Шилэн эдлэл, сав суулга	Glassware, Tableware and household utensils	103.60	100.00	100.00
Багаж хэрэгсэл	Tools and equipment	139.36	100.00	100.00
Цэвэрлэгэний болон бусад жижиг бараа	Household maintenance	152.84	113.86	101.68
ЭМ, ТАРИА, ЭМНЭЛГИЙН ҮЙЛЧИЛГЭЭ	HEALTH	240.84	182.99	113.73
Эм тариа, эмнэлгийн хэрэгсэл	Medical products, appliances and equipment	155.56	106.71	100.00
Амбулаторийн үйлчилгээ	Out-patient services	100.00	100.00	100.00
Эмнэлэгт хэвтэж эмчлүүлэх үйлчилгээ	Hospital services	290.00	223.08	120.83
ТЭЭВЭР	TRANSPORT	170.49	140.95	99.36
Тээврийн хэрэгсэлийн худалдан авалт	Purchase of vehicles	149.71	100.34	100.00
Хувийн тээврийн хэрэгсэлийн засвар, үйлчилгээ	Operation of personal transport equipment	177.01	156.44	94.75
Тээврийн үйлчилгээ	Transport services	183.76	151.00	124.52
ХОЛБООНЫ ХЭРЭГСЭЛ, ШУУДАНГИЙН ҮЙЛЧИЛГЭЭ	COMMUNICATION	99.21	100.00	100.00
АМРАЛТ, ЧӨЛӨӨТ ЦАГ, СОЕЛЫН БАРАА, ҮЙЛЧИЛГЭЭ	RECREATION AND CULTURE	101.51	105.31	102.27
Чөлөөт цаг соёлын үйлчилгээ	Recreational and cultural services	101.13	109.18	109.18
Нэм, сонин бичгийн хэрэгсэл	Newspapers, books and stationery	104.63	108.40	102.29
БОЛОВСРОЛЫН ҮЙЛЧИЛГЭЭ	EDUCATION	104.17	79.79	100.00
ЗОЧИД БУУДАЛ, НИЙТИЙН ХООЛ, ДОТУУР БАЙРНЫ ҮЙЛЧИЛГЭЭ	HOTELS, AND RESTAURANTS	107.44	104.56	100.00
Нийтийн хоолны үйлчилгээ	Catering service	143.95	126.95	100.00
Зочид буудал, дотуур байрны үйлчилгээ	Hotels, accommodation service	100.00	100.00	100.00
БУСАД БАРАА, ҮЙЛЧИЛГЭЭ	MISCELLANEOUS GOODS AND SERVICES	189.39	162.26	100.00
Хувь хүнд хандсан үйлчилгээ	Personal care	139.07	106.88	100.00
Хувь хүний эд зүйл, хэрэгсэл	Personal effects	215.07	121.41	100.00
Санхүүгийн үйлчилгээ	Financial services	250.00	250.00	100.00

бараа, үйлчилгээний нэр төрөл, хэмжих нэгж	2008-09/ 2005-12	2008-09/ 2007-09	2008-09/ 2008-08
Гурил, дээд зэрэг Алтан тариаХК, задгай	177.08	121.43	94.44
Гурил, 1-р зэрэг Улаанбаатар, задгай	194.74	123.33	92.50
Гурил, 2-р зэрэг Улаанбаатар, задгай	203.13	144.44	90.28
Гоймон, гадаад Махур 1кг	312.50	208.33	100.00
Гоймон, дотоод Алтан тариаХК, Туузан	166.67	125.00	100.00
Талх, Хүнс Ар ХК-ны, ш	206.25	143.48	100.00
Гурилан боов, 0.5кг Хүнс ар хк,	153.85	125.00	100.00
Жигнэмэг Өгөөж ХК, 100 гр цайны	136.36	125.00	100.00
Цагаан будаа, задгай, кг	190.91	181.03	84.00
Шар будаа, задгай, кг,	325.00	224.14	100.00
Хонины мах, кг	133.33	120.00	85.71
Ухрийн мах, кг	125.00	125.00	85.71
Адууны мах, кг	128.57	90.00	90.00
Ямааны мах	137.50	137.50	88.00
Дотор мах, цуедай, цусгүй	166.67	125.00	100.00
Хнэм, чанасан, 1кг	150.00	117.86	100.00
Сүү, задгай, литр	133.33	133.33	114.29
Сүү, савласан, 1л Өзлүн	225.00	138.46	100.00
Тараг, задгай	128.57	128.57	112.50
Хорхой ааруул, задгай, чихэртэй, кг	128.57	128.57	100.00
Айраг, 1литр	200.00	150.00	100.00
Хуурай сүү, кг, Орос, 25% -н тослогтой	185.71	136.84	100.00
Өндөг	166.67	125.00	100.00
Ургамлын тос, 1 литр	230.77	130.43	100.00
Өөхөн тос, кг	200.00	110.00	100.00
Шар тос, кг	136.36	128.57	100.00
Масло, задгай, 1 кг	218.75	140.00	102.04
Алим, шар, кг	187.50	214.29	100.00
Мандарин, кг	136.36	150.00	107.14
Үзэм, Хятад, кг	200.00	230.77	100.00
Гөмс	175.00	116.67	87.50
Лууван, кг	181.82	250.00	74.07
Манжин, кг	145.45	200.00	80.00
Байцаа, кг	100.00	150.00	75.00
Сонгино, кг	171.43	150.00	100.00
Өргөст хэмх, шилтэй, дарсан	222.22	166.67	100.00
Алагсалат, шилтэй "Urbalek", 630 гр	176.92	153.33	100.00
Өлсөн чихэр, кг,	109.33	120.59	91.11
Хатуу чихэр, 1 кг	150.00	136.36	100.00
Зөөлөн чихэр, "Мишка", кг	140.00	136.11	100.00
Шоколад, "Aprel Gold"	163.64	138.46	103.45
Жимсний чанамал, "VIDAN", цавар жин 380 гр	116.92	126.67	100.00
Давс, цагаан, 1 кг, йоджуулсан	150.00	150.00	112.50
Майонез	137.14	126.32	100.00
Кетчуп, халуун ногоогүй, Польш, 250 гр	216.67	118.18	100.00
Ногоон цай, Гурж, 2 кг	120.00	115.38	100.00
Байхуу цай, Липтон, 20 ширхэгтэй	150.00	138.46	120.00
Ундаа, Витафит, алимны, 1.5 л	120.00	109.09	100.00
Ундаа, "Бидний ундаа", 1.0 л, MCS Coca Cola	222.22	133.33	100.00
Цагаан архи, 0.5л, Харва	132.14	115.63	100.00

бараа, үйлчилгээний нэр төрөл, хэмжих нэгж	2008-10/ 2005-12	2008-10/ 2007-10	2008-10/ 2008-09
Ниво, Касс, 0.33 л	136.71	118.75	100.00
Янжуур тамхи, West	113.33	106.25	100.00
Янжуур тамхи, "Алтан наач"	128.57	100.00	100.00
Дүнсэн тамхи 1 боодол=350 гр	110.00	100.00	100.00
Дээлийн даавуу, 140 см өргөнтэй, м	200.00	142.86	100.00
Дээлим ба, ш, Хятад	128.57	120.00	100.00
Орзон даавуу, м, нарийн зэнтэй, Орос	228.57	177.78	100.00
Торго, задгай цэцгэн хээтэй, 78 см өргөнтэй, 1 м	160.00	128.00	106.67
Зулхай, м	90.91	90.91	100.00
Эрэгтэй хүний дотортой куртка	100.00	138.89	100.00
Костюм, 2 хос, энгийн хийцтэй, 48 размер, Хятад	190.00	105.26	100.00
Ноосон цамц, 50% ноос, 48 размер, Хятад	112.50	105.88	100.00
Сорочка, урт ханцуйтай, 35% хөвөн даавуу, Хятад	85.71	120.00	100.00
Биеийн тамирын хослол, 48-52 размер, энгийн, Хятад	111.11	100.00	100.00
Жинс, 30-33 размер, Хятад	136.36	115.38	100.00
Брюк, 46-48 размер, энгийн хийцтэй, Хятад	125.00	100.00	100.00
Даавуун футболка, 100% даавуу, дугуй захтай, Хятад, нимгэн	107.69	100.00	100.00
Трусы, 100% хөвөн даавуу	120.00	120.00	120.00
Оймс, даавуун, Хятад	116.67	100.00	100.00
Хиймэл нзхий дээл, 46 размер, Хятад	100.00	100.00	100.00
Эмэгтэй хүний хаавр намрын пальто	100.00	100.00	100.00
Эмэгтэй хүний, доторгүй куртка, хагас урт, 46-48 размер, Хятад	125.00	125.00	100.00
Эмэгтэй хослол, 2 хос, 46-48 размер, Хятад	100.00	100.00	100.00
Ноосон цамц, Хятад	125.00	100.00	100.00
Кофт, гөвлим, урт ханцуйтай	93.75	115.38	100.00
Юбка, 100% полиэстр	133.33	111.11	100.00
Биеийн тамирын хувцас, хөвөн даавуун материалтай, Хятад	105.88	100.00	100.00
Эмэгтэй өмд, 46-48 размер,	75.00	100.00	100.00
Ноосон өмд, Хятад	137.50	137.50	110.00
Хөвний даруулга, Хятад	166.67	125.00	100.00
Трусы, 100% хөвөн даавуу, Хятад	100.00	125.00	125.00
Трик, 100% полиамид, Хятад	100.00	119.05	100.00
Оймс, даавуун, Хятад	120.00	100.00	100.00
Хаавр, намрын куртка, синтефон дотортой, 6-7 настай хүүхдийн, Хят:	111.11	125.00	100.00
Хүүхдийн ноосон цамц, Хятад	100.00	100.00	100.00
Эрэгтэй хүүхдийн сорочка, цагаан, Хятад	160.00	114.29	100.00
Хүүхдийн жинсэн өмд, Хятад	100.00	114.29	100.00
Хүүхдийн Футболка, Хятад	138.89	108.70	100.00
Хүүхдийн оймс, 5-7 нас, ноосон, Хятад	100.00	111.11	100.00
Эрэгтэй хүний оролт, ноосон даавуу, Хятад	100.00	100.00	100.00
Эрэгтэй савхин бээлий, 9 размер, дотоод	107.69	127.27	100.00
Эмэгтэй хүний ноосон малгай	85.71	100.00	100.00
Эрэгтэй өвлийн гутал, хагас турийтэй	140.00	152.17	100.00
Эрэгтэй ботинк, ширэн, үдээстэй	52.63	111.11	100.00
Эрэгтэй хүний лүүз, 41-43 размер, Хятад	65.00	100.00	100.00
Эмэгтэй өвлийн гутал, ширэн, урт турийтэй, цахилгаантай, энгийн, Хя	125.00	131.58	100.00
Эмэгтэй хаавр, намрын гутал, ширэн, богино турийтэй	95.65	122.22	100.00
Эмэгтэй хүний ширэн туфли, хиймэл арьсан дотортой, Хятад	86.67	100.00	100.00
Эрэгтэй хүүхдийн өвлийн лүүзэн гутал, 36--38 размер, Хятад	66.67	100.00	100.00

Бараа, үйлчилгээний нэр төрөл, хэмжих нэгж	2008-10/	2008-10/	2008-10/
	2005-12	2007-10	2008-09
Буриад гутал, 3-5 настай хүүхдийн	100.00	107.14	100.00
Хүүхдийн пүүс, Хятад, 10-12 насны хүүхдийн	100.00	100.00	100.00
Цагаан тосон будаг, Хятад, байшинтай	150.00	150.00	100.00
Цемент, Хятад, 1уут	125.00	115.38	100.00
Цонхны шил, 1м2	111.11	107.14	100.00
Хадаас, 40 мм, кг	227.27	156.25	100.00
Гэрийн мод	120.00	120.00	100.00
Орон сууцанд засвар хийлгэх хөлс, 2 өрөө байр	100.00	100.00	100.00
Цэвэр усны үнэ, сард, орон сууцны айлын, 1 хүний	90.00	100.00	100.00
Цэвэр ус, гэр хороолол, 1 л	100.00	100.00	100.00
Хог хаягдал, орон сууцны нэг өрхийн, сард	200.00	200.00	100.00
Хог хаягдал, сард, гэр хорооллын 1 өрхийн	400.00	250.00	100.00
Бохир усны үнэ, сард, 1 хүний	100.00	100.00	100.00
Засвар үйлчилгээний хөлс (СӨХ-с авах хөлс)	100.00	100.00	100.00
Халаалт, 1м ²	80.73	100.00	100.00
Орон сууцны цахилгаан, 1 кВт	140.80	138.04	100.00
Гэр хорооллын цахилгаан, 1 кВт	115.69	119.82	100.00
Түлшний мод, шуудайгаар	200.00	222.22	111.11
Нүүрс, 1 тонн	321.43	200.00	105.88
Халуун ус, сард, 1 хүний	125.00	100.00	100.00
Модон ор, хээтэй	150.00	100.00	100.00
Модон авдар, хээтэй	112.50	100.00	100.00
Диван, гэр хийцийн	145.45	100.00	100.00
Хивс, 2х3м хэмжээтэй, энгийн, "Эрдэнэт хивс"	143.75	121.05	100.00
Шалны хулдаас, Хятад	112.50	128.57	100.00
Орны бүтээлэг	171.43	171.43	100.00
Хөвөнтэй хөнжил, 1 хүний	100.00	100.00	100.00
Ор, хөнжлийн даавуу	154.55	130.77	100.00
Гар нүүрийн алчуур, 30*60см	120.00	120.00	100.00
Хөргөгч, Хятад	100.00	100.00	100.00
Угаалгын машин, хагас автомат, Хятад	131.25	100.00	100.00
Цахилгаан индүү, Хятад	94.44	100.00	100.00
Данх, никель, 3л	81.25	100.00	100.00
Цайны халуун сав, 2 л	107.14	100.00	100.00
Шаазан аяга, Хятад	120.00	100.00	100.00
Төмөр зуух, нимгэн төмрөөр хийсэн, энгийн	138.89	100.00	100.00
Хуруу зай, 1.5в	140.00	100.00	100.00
Эдийн саван, ОК	165.00	103.13	100.00
Угаалгын нунтаг, "ОМО-99"	112.50	104.65	100.00
Аяга, таваг угаалгын шингэн	159.33	118.75	100.00
Паа, Монлаа, нэг боодол	177.78	123.08	100.00
Шүдэнз, толгой, Орос	175.00	175.00	116.67
Аспирин, 10ш	166.67	100.00	100.00
Ампциллин, 10ш	200.00	130.00	100.00
Витамин "С", үрлэн, 50ш	130.77	100.00	100.00
Хлорфенамен, Монос	177.78	114.29	100.00
Пенициллин, тариагаар, 1 сая	105.26	100.00	100.00
Кальцихлорид, тариагаар, 10 ампул	166.67	100.00	100.00
Бинт, дотоод	114.29	88.89	100.00

Бараа, үйлчилгээний нэр төрөл, хэмжих нэгж	2008-09/	2008-09/	2008-09/
	2005-12	2007-09	2008-08
Шүдний эмчид үзүүлэх, цементэн пломба тавиулах	100.00	100.00	100.00
Энгийн ор хоногийн хөлс, өдрийн, даатгал ороогүй	290.00	223.08	120.83
Мотоцикл (машин) ИЖ Планета-5	150.00	100.00	100.00
Унадаг дугуй, Хятад	133.33	120.00	100.00
Автомашин дугуй	125.00	100.00	100.00
Бензин, А-80, 1 литр	179.11	164.53	95.29
Бензин, А-92, 1 литр	181.93	148.04	91.24
Дизелийн түлш, 1 литр	190.53	178.21	95.77
Машины дугуй нөхөх хөлс	125.00	107.14	100.00
УБ-аймгийн төвийн төмөр замын хөлс, том хүн, нэг талдаа, купе	200.00	100.00	100.00
Хот доторх таксины хөлс, 1 км	114.29	100.00	100.00
УБ-Аймгийн төвийн таксины хөлс, нэг талдаа	200.00	180.00	138.46
УБ-аймгийн төвийн онгоцны билет, том хүн, нэг талдаа	100.00	100.00	100.00
Энгийн утаснаас энгийн утас руу ярих 1 минутын тариф	100.00	100.00	100.00
Мобикомын урьдчилсан төлбөрт үйлчилгээний цэнэглэгч карт, 60 хоногийн эрхтэй, 60	129.03	100.00	100.00
Аймгийн төв-УБ руу эвчин утсаар ярих хөлс	50.72	100.00	100.00
Өнгөт телевизор, 21"-ийн SHARP	94.00	100.00	100.00
DVD тоглуулагч, Хятад	100.00	100.00	100.00
Магнитофон хөгжим, Хятад	100.00	100.00	100.00
Зургийн хальс, 200 мэдрэмжтэй, 36 кадртай, Коники, Фужи	100.00	100.00	100.00
Бичлэглэгч CD	116.67	116.67	100.00
Зурагтын сарын хураамж	100.00	100.00	100.00
Кабелийн телевизийн сарын хураамж:	140.00	140.00	140.00
Зургийн хальс угаалгах хөлс, 10x15см, Фужи Фильм, Коники	107.14	100.00	100.00
Билльяд тоглох хөлс, клубт	100.00	100.00	100.00
Сурах бичиг, 5-р ангийн, Математик	100.00	100.00	100.00
Сурагчийн дэвтэр, дөрвөлжин шугамтай, 12 хуудастай	100.00	120.00	100.00
Орон нутгийн сонинны улирлын захиалга	78.13	111.11	111.11
Ил захидал	100.00	100.00	100.00
Тосон бэл	150.00	100.00	100.00
Улсын их, дээд сургуулийн жилийн сургалтын төлбөр	104.17	79.79	100.00
Зоогийн газрын хоолны үнэ	142.86	128.21	100.00
Цэцэрлэгийн хүүхдийн хоолны мөнгө, 1 өдрийн	150.00	120.00	100.00
Зочид буудлын хөлс, энгийн, 1 хүн, 1 хоног	100.00	100.00	100.00
Эрэгтэй үс засуулах хөлс	150.00	150.00	100.00
Эмэгтэй үс засуулах хөлс, энгийн тайралт	187.50	150.00	100.00
Нийтийн халуун усны хөлс, том хүн	166.67	133.33	100.00
Эмэгтэй хүний нүүрний энгэсэг	111.11	100.00	100.00
Гар нүүрийн саван	147.06	100.00	100.00
Үсний шампунь, Clear	144.83	105.00	100.00
Шүдний оо, Lucky mint	136.36	93.75	100.00
Ариун цэврийн цаас, боодол, орос	152.00	108.57	100.00
Мөнгөн аяга, хээтэй, дунд гарын	285.71	138.89	100.00
Сурагчийн цүнх, Хятад	128.57	100.00	100.00
Банкны үйлчилгээний хөлс, мөнгөн гуйвуулгын шимтгэл, дансгүй	250.00	250.00	100.00

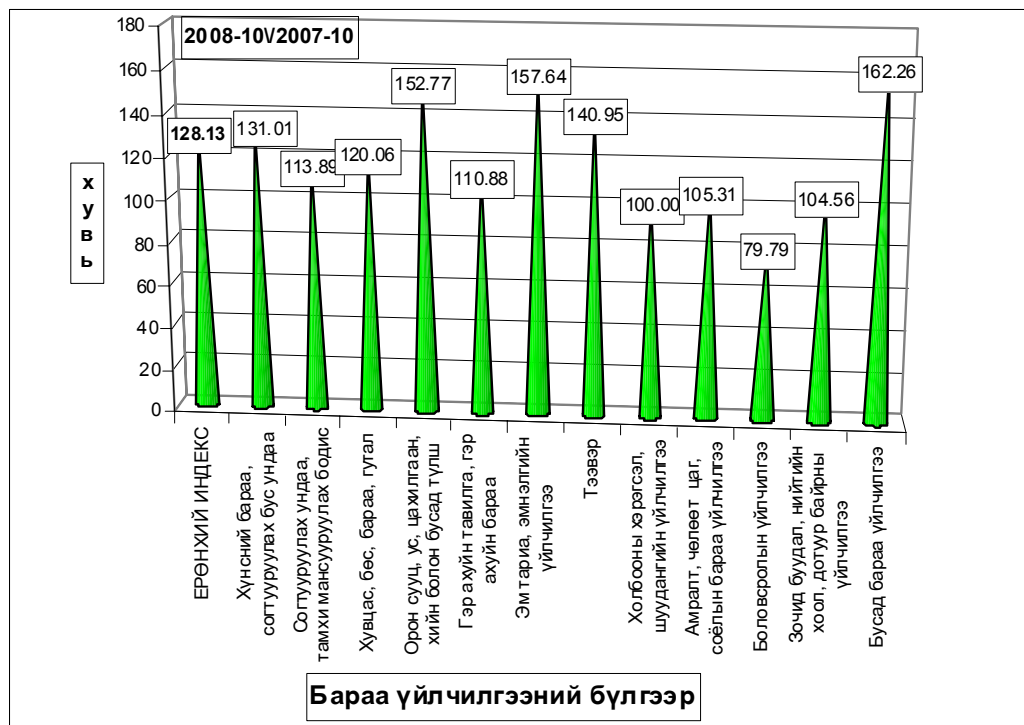
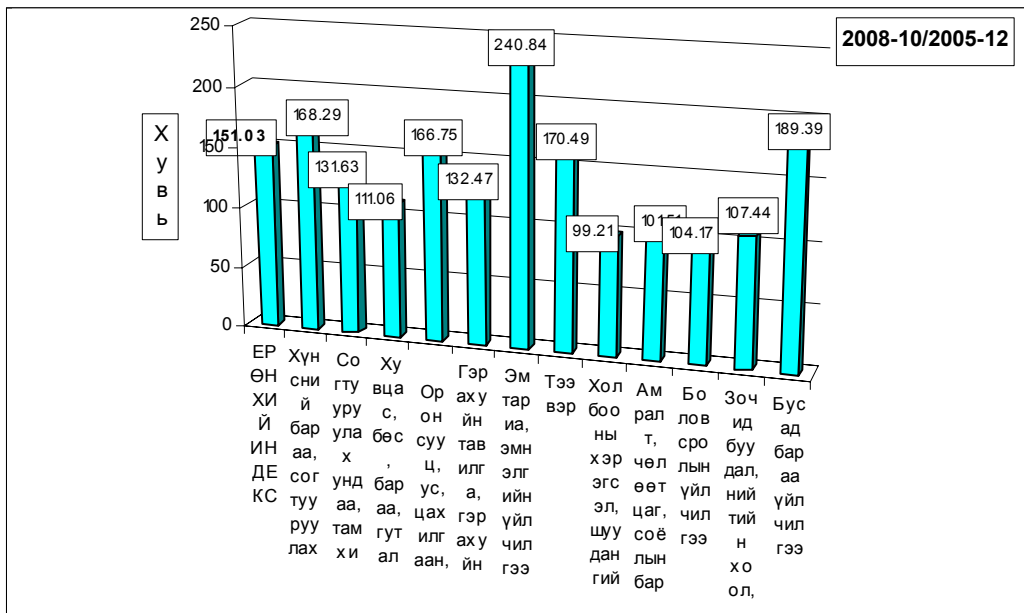

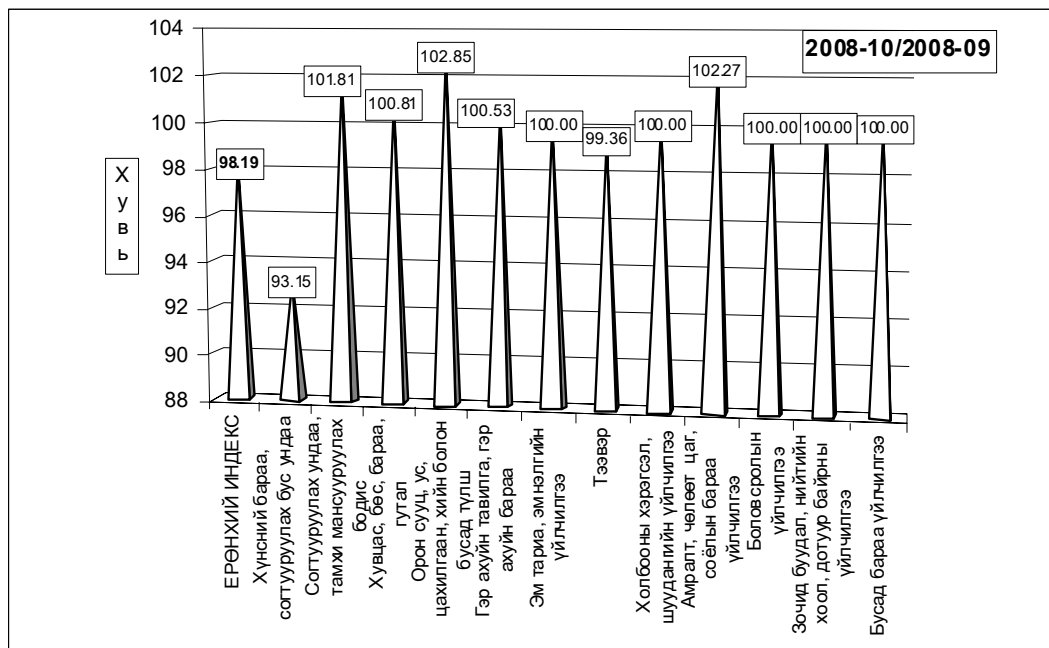

б.Хөдөөд 2008 оны 10 сард бараа үйлчилгээний үнэ тариф 2005 оны 12 сартай харьцуулахад **55.26%**, 2007 оны 10 сарынхаас **31.12%**-иар өсч, 2008 оны 9 сараас **0.27** хувиар буурлаа.

Хэрэглээний бараа, үйлчилгээний үнийн индекс, 2008. X
Consumer price index of certain goods and services, 2008.X

БҮЛЭГ		GROUP		/хөдөөд/		(хувиар)
				2008-10/	2008-10/	2008-10/
		2005-12	2007-10	2008-09		2008-09
Хүнсний бараа		Foodstuffs	177.50	141.82	98.53	
ү	Гурил, гурилан бүтээгдэхүүн	Flour and flour products	198.16	152.17	96.80	
ү	Мах, махан бүтээгдэхүүн	Meat and meat products	164.24	123.16	97.79	
н	Сүү, сүүн бүтээгдэхүүн	Milk and dairy products	135.06	130.89	102.31	
э	Саахар, чихэр, цай, жимс	Sugar, candy, tea, fruits	137.84	116.96	102.83	
э	Төмс, хүнсний ногоо	Potatoes and vegetables	176.35	143.73	96.74	
с	Хүнсний бусад бараа	Other foodstuffs	161.02	123.70	100.18	
	Архи, ундаа, тамхи	Alcohol and tobacco	185.86	169.90	100.12	
Хувцас, гутал, бөс бараа		Clothing, footwear and cloth	122.53	116.49	100.84	
ү	Эрэгтэй хүний хувцас	Men's clothing	145.66	112.96	101.39	
ү	Эмэгтэй хүний хувцас	Women's clothing	140.10	115.35	100.44	
н	Хүүхдийн хувцас	Children's clothing	119.00	111.23	101.29	
ээ	Бүх төрлийн гутал	Footwear	103.18	119.94	100.83	
с	Хөвөн, бөс бараа	Cloth	143.16	108.95	100.00	
Орон сууц, түлш, цахилгаан		Housing, heating, electricity	139.44	122.41	101.53	
Гэр ахуйн бараа		Household goods	124.72	105.80	99.94	
Эм тариа, эмнэлгийн үйлчилгээ		Medical care and services	128.55	110.99	100.51	
Тээвэр, холбооны үйлчилгээ		Transport and communication	162.63	144.20	100.15	
Соёл, боловсролын бараа үйлчилгээ		Cultural goods and recreation	132.08	121.29	102.53	
Бусад бараа, үйлчилгээ		Other goods and services	110.81	105.98	100.75	
Ерөнхий (нийт) индекс		Overall index	155.26	131.12	99.73	

Тус аймгийн хэмжээгээр 2008 оны 10-р сард ХАА-н болон өргөн хэрэгцээт бараа, үйлчилгээний үнэ тариф ямар байгааг сумдаар үзүүлбэл.

ХАА-н бүтээгдэхүүний үнэ (₮-өөр)

Сумд	Sumd	Average prices, tog											
		Үхрийн мах Beef, grade			Хонины мах Mutton, grade			Тэмс. /Potato/			Сонгино. /Onion/		
		2007.X	2008.IX	2008.X	2007.X	2008.IX	2008.X	2007.X	2008.IX	2008.X	2007.X	2008.IX	2008.X
АБ	АВ	2,200	2,800	2,800	1,900	2,400	2,200	450	500	500	600	600	600
АР	АР	2,500	2,400	2,500	2,500	2,400	2,500	400	600	500	450	650	600
АТ	АТ	2,600	3,000	3,000	2,500	3,800	3,000	450	500	500	600	650	700
БС	ВС	2,500	3,500	3,500	2,100	2,800	2,200	350	500	500	350	600	900
БА	ВА	3,000	3,500	3,500	3,000	3,900	2,500	600	1,400	800	600	650	700
БД	ВД	2,400	2,500	2,500	2,200	2,300	2,300	500	1,100	600	450	600	800
БЖ	ВЖ	2,500	3,000	3,000	2,500	3,000	3,000	350	800	800	700	800	800
БӨ	ВО	2,000	3,500	3,000	2,000	3,000	2,800	550	900	800	500	600	700
БХ	ВКН	2,000	2,800	2,300	1,800	2,000	1,800	400	600	600	500	600	600
БЦ	ВТС		3,200	3,200	2,600	3,000	3,000	550	600	600	500	700	600
БТ	ВТ	2,300	2,200	2,200	2,500	2,000	2,600	400	600	600	600	600	700
БЧ	ВСН	2,300	3,500	3,200	2,500	3,300	3,000	400	600	600	500	600	600
БН	ВН	2,500	3,500	3,000	2,500	3,500	3,000	400	500	500	500	500	800
БҮ	ВУ	2,800	3,000	3,000	2,500	2,500	2,500	400	600	600	350	500	800
ДХ	ДКН	2,000	2,500	2,500	1,500			500	800	800	700	700	700
ЖА	ЖА	2,800	3,800	3,800	2,600	3,600	3,600	400	550	550	500	500	300
ЗА	ЗА	2,600	3,000	3,000	2,000	2,500	2,500	450	700	700	600	500	800
ЛҮ	ЛУ	2,000	3,000	3,000	1,800	2,800	2,800	350	600	500	500	600	800
ММ	ММ	2,800	3,500	3,500	2,500	2,800	3,500	400	650	650	500	800	800
ӨШ	ОШ	2,450	2,500	2,500	2,000	2,500	2,200	400	600	500	500	600	900
СҮ	СУ	2,500	3,000	3,000	2,700	3,500	2,500	300	400	400	700	600	600
СЭ	СЕ		3,800	3,800		3,500	3,500	300	700	700	500	600	900
УГ	УГ	2,800	2,600	2,800	2,600	2,800	2,200	600	550	550	600	1,000	700
ЦЭ	ТСЕ	2,400	3,000	3,000	2,500	2,800	2,800	400	500	500	500	650	700
ЭР	ЕР	2,800	2,800	2,700	2,500	2,800	2,500	450	800	800	800	800	1,000
ЭС	ЕС	2,500	3,200	3,200	1,800	1,800	1,800	500	700	700	550	600	750
ЗМ	ЗМ	2,500	4,000	3,000	2,200	3,900	2,400	650	800	800	350	600	800
Айм	Aim	2,482	3,078	2,981	2,300	2,892	2,642	441	672	617	537	637	709

Сумд	Sumd	Average prices, tog											
		Шингэн сүү /1 литр/ Milk, Litre/			Ямааны ноолуур/1 кг/ Greazy cashmere/1 kg/			Тэмээний ноос. /1 кг/ Camel s wool / 1 kg/			Хонины ноос /1 кг/ Sheep wool /1 kg /		
		2007.X	2008.IX	2008.X	2007.X	2008.IX	2008.X	2007.X	2008.IX	2008.X	2007.X	2008.IX	2008.X
АБ	АВ	450	250	450	32,000	25,000	20,000				450	500	500
АР	АР	400	550	550	322,000	22,000	21,000	2,000	2,000	2,000	350	550	550
АТ	АТ	400	500	500	32,000	23,000	21,000				650	650	650
БС	ВС	300	420	550	25,000	28,000	18,000	3,000	3,000	3,000	350	500	500
БА	ВА	650	900	1,000	32,000	20,000	20,000	2,800	2,800	2,800	350	500	500
БД	ВД	350	500	500	25,000	19,000	19,000	2,500	2,500	2,500	500	500	500
БЖ	ВЖ	500	500	500		20,000	20,000	2,500	3,000	3,000	400	500	500
БӨ	ВО	600	1,000	800	32,000	28,000	18,000	2,500	2,500	2,500	500	500	500
БХ	ВКН	400	500	600	31,000	25,000	20,000				400	500	500
БЦ	ВТС	500	500	500	30,000	28,000	18,000	3,500	3,500	3,500	450	450	450
БТ	ВТ	350	400	500	25,000	30,000	20,000				400	500	500
БЧ	ВСН	400	400	600	32,000	25,000	20,000				450	450	450
БН	ВН	350	300	400	33,000	28,000	18,000	3,000	3,000	3,000	300	500	500
БҮ	ВУ	600	500	600	20,000	25,000	18,000	3,000	3,000	3,000	300	500	500
ДХ	ДКН	500	500	500	35,000	20,000	18,000	2,000	2,000	4,000	320	520	400
ЖА	ЖА	400	450	500	35,000	30,000	20,000				450	500	500
ЗА	ЗА	500	500	500		25,000	20,000				350	550	550
ЛҮ	ЛУ	500	400	600	28,000	25,000	19,000	2,500	3,000	3,000	300	500	500
ММ	ММ	330	300	300	27,000	26,000	19,000	5,000	3,500	3,500	400	450	450
ӨШ	ОШ	500	500	600		20,000	20,000	2,500	2,500	2,500	450	500	500
СҮ	СУ	300	350	500	25,000	18,000	18,000	2,500	2,500	2,500	450	450	450
СЭ	СЕ	400	500	500		26,000	20,000	2,500	2,500	2,500	400	400	400
УГ	УГ	400	500	500	30,000	20,000	20,000				400	500	500
ЦЭ	ТСЕ	600	500	500	36,000	25,000	19,000				400	500	500
ЭР	ЕР	400	600	500	40,000	25,000	19,500	2,500	2,500	3,500	450	500	500
ЭС	ЕС	500	600	600		20,000	20,000	2,500	2,500	2,500	500	500	500
ЗМ	ЗМ	600	500	800	30,000	24,000	18,000	1,500	3,000	3,000	450	450	450
Айм	Aim	451	497	554	29,050	24,074	19,315	2,683	2,739	2,906	414	497	493

Ө р г ө н х э р э г ц э э т б а р а а ү й л ч и л г э э н и й ү н э

С у м д		1-р г у р и л Flour, grade 1, 1 kg	2-р г у р и л Flour, grade 2, 1 kg	Ц а г а а н б у д а а Rice 1 kg	Ш а р б у д а а Millet 1 kg	Э л с э н ч и х э р Sugar 1 kg	У н д н ы у с Monthly water 1 liter	Ц а х и л - г а а н ы Electri- city 1 kw
А Б	А В	800	700	1300	1000	900	2.00	70.40
А Р	А R	880		1200	1500	1000	1.00	71.00
А Т	А T	1100	700	1450	1450	950	1.00	74.80
Б С	В С	900	800	1350	1200	800	0.50	73.00
Б А	В А	950	850	1000	1500	1000	2.50	74.80
Б Д	В D	950	800	1200	1300	1000	0.50	61.00
Б Ж	В G	920	700	1500	1500	900	1.00	72.50
Б Ө	В O	900	750	1000	1000	800	1.00	73.00
Б Х	В K H	850	700	1200	600	1000	1.00	72.00
Б Ц	В T S	980	880	1500	800	1100	1.00	71.50
Б Т	В T	1000	700	1400	1300	900	2.00	74.80
Б Ч	В C H	850	750	1100	1000	900	1.00	73.00
Б Н	В N	950	800	1300	1200	1000	1.00	70.20
Б У	В U	900	800	1500	1100	1000	1.00	74.00
Д Х	Д K H	1000	800	1300	1200	1000	1.00	70.40
Ж А	Ж A	950	720	1400	1200	1000	1.00	70.40
З А	З A	950	800	1200	900	950	1.00	70.00
Л У	Л U	800	700	1200	1200	900	1.00	70.00
М М	М M	1000	900	1300	1200	1000	1.00	72.00
Ө Ш	О S H	880	750	1200	1100	1000	0.80	68.20
С У	С U	800	750	1300	1300	1000	1.00	70.00
С Э	С E	850	700	1500	1000	1000	1.30	68.20
У Г	У G	1000		1200	1200	1000	0.50	72.00
Ц Э	T S E	1100	950	1500	1000	1200	2.00	74.00
Э Р	Е R	900	670	1450	1400	900	1.50	73.70
Э С	Е S	880	750	1500	1000	950	1.50	80.00
З М	З M	800	720	1250	1300	900	1.25	70.40

Сум /soum/	Тэмээний дундаж үнэ, нас, хүйсээр, мян.төг Average prices for 1 cattle, by age, sex, thous.tog														
	буур /bull camel/		Нас гүйцсэн тэмээ / Adult camel/				Өсвөр насны тэмээ /Young/				Ботро / Calf camel /				
			Ат /Castrated camel/		Ивэг / Cow camel /		Эр / steer camel /		Эм / Cow camel/		Эр /Male /		Эм / Female /		
	2008.IX	2008.X	2008.IX	2008.X	2008.IX	2008.X	2008.IX	2008.X	2008.IX	2008.X	2008.IX	2008.X	2008.IX	2008.X	
АБ	АВ	400.0	400.0	400.0	400.0	400.0	400.0	250.0	250.0	250.0	250.0	80.0	80.0	80.0	80.0
АР	AR			350.0	350.0	250.0	250.0								
АТ	AT	800.0	800.0	500.0	500.0	350.0	350.0	200.0	200.0	200.0	200.0	90.0	90.0	90.0	90.0
БС	BS														
БА	BA	500.0	500.0	750.0	750.0	650.0	650.0	200.0	200.0	250.0	250.0	150.0	150.0	150.0	150.0
БД	BD	500.0	500.0	500.0	500.0	450.0	450.0	250.0	250.0	280.0	280.0	70.0	70.0	75.0	75.0
БЖ	BJ	400.0	400.0	400.0	400.0	300.0	300.0	250.0	250.0	200.0	200.0	100.0	100.0	100.0	100.0
БӨ	BO			700.0	700.0	600.0	600.0	500.0	500.0	450.0	450.0				
БХ	BKH			700.0	700.0	750.0	750.0	550.0	550.0	550.0	550.0				
БЦ	BTS	550.0	550.0	650.0	650.0	550.0	550.0	400.0	400.0	300.0	300.0	150.0	150.0	150.0	150.0
БТ	BT														
БЧ	BCH														
БН	BN	700.0	700.0	800.0	800.0	600.0	600.0	450.0	450.0	350.0	350.0	100.0	100.0	100.0	100.0
БУ	BU	400.0	400.0	500.0	500.0	300.0	300.0	300.0	300.0	250.0	250.0	100.0	100.0	100.0	100.0
ДХ	DKH	450.0	450.0	400.0	400.0	300.0	300.0	250.0	250.0	200.0	200.0	100.0	100.0	100.0	100.0
ЖА	JA														
ЗА	ZA														
ЛУ	LU	500.0	500.0	500.0	500.0	450.0	450.0	400.0	400.0	400.0	400.0	80.0	80.0	80.0	80.0
ММ	MM			450.0	450.0	300.0	300.0	200.0	200.0	150.0	150.0				
ӨШ	OSH			200.0	200.0	180.0	180.0	150.0	150.0	130.0	130.0				
СУ	SU														
СЭ	SE	500.0	500.0	600.0	600.0	700.0	700.0	350.0	350.0	300.0	300.0				
УГ	UG														
ЦЭ	TSE			450.0	450.0	400.0	400.0								
ЭР	ER			500.0	500.0	400.0	400.0								
ЭС	ES			450.0	450.0	400.0	400.0								
ЗМ	ZM	600.0	600.0	500.0	500.0	450.0	450.0	350.0	350.0	300.0	300.0	150.0	150.0	150.0	150.0
Айм		525.0	525.0	515.0	515.0	439.0	439.0	315.6	315.6	285.0	285.0	106.4	106.4	106.8	106.8

Сумд / Sum	Sum	Адууны дундаж үнэ, нас, хүйсээр, мян.төг / Average prices for 1 Horse, by age, sex, thous.tog										Унага / Foal /			
		Азапра / Stallion /		Нас гүйцсэн адуу / Adult Horse /				Өсвөр насны адуу / Young horse /				Эр / Male /		Эм / Female /	
				Морь / Castrated Horse /		Гүү / Mare /		Эр / steer camel /		Эм / Cow camel /					
		2008.IX	2008.X	2008.IX	2008.X	2008.IX	2008.X	2008.IX	2008.X	2008.IX	2008.X	2008.IX	2008.X	2008.IX	2008.X
АБ	АВ	250.0	250.0	250.0	250.0	250.0	250.0	150.0	150.0	150.0	150.0	60.0	60.0	60.0	60.0
АР	АР	400.0	400.0	300.0	300.0	300.0	260.0	180.0	200.0	170.0	220.0				
АТ	АТ	500.0	600.0	300.0	300.0	250.0	250.0	150.0	200.0	150.0	200.0	50.0	80.0	50.0	80.0
БС	BS	500.0	500.0	400.0	350.0	400.0	350.0	200.0	200.0	200.0	250.0	80.0	80.0	80.0	80.0
БА	BA	400.0	400.0	350.0	350.0	400.0	400.0	250.0	180.0	200.0	200.0				
БД	BD	400.0	400.0	350.0	350.0	320.0	320.0	180.0	180.0	220.0	220.0	60.0	60.0	60.0	60.0
БЖ	BJ	350.0	350.0	350.0	350.0	200.0	200.0	300.0	300.0	200.0	200.0	80.0	80.0	80.0	80.0
БӨ	BO	600.0	500.0	500.0	300.0	450.0	280.0	300.0	200.0	250.0	170.0	30.0	30.0	30.0	30.0
БХ	BKH	450.0	450.0	360.0	360.0	350.0	350.0	300.0	300.0	300.0	300.0				
БЦ	BTS	250.0	250.0	350.0	350.0	300.0	300.0	160.0	160.0	150.0	150.0	80.0	80.0	80.0	80.0
БТ	BT			350.0	320.0	300.0	300.0	180.0	200.0	150.0	150.0				
БЧ	BCH	350.0	350.0	280.0	280.0	220.0	220.0	220.0	220.0	200.0	200.0	90.0	90.0	90.0	90.0
БН	BN	500.0	500.0	350.0	350.0	300.0	300.0	200.0	250.0	200.0	250.0	130.0	120.0	130.0	120.0
БҮ	BU	250.0	250.0	250.0	250.0	200.0	200.0	150.0	150.0	150.0	150.0	100.0	100.0	100.0	100.0
ДХ	DKH	250.0	250.0	250.0	250.0	230.0	230.0	180.0	180.0	150.0	150.0	80.0	80.0	80.0	80.0
ЖА	JA	400.0	400.0	350.0	350.0	300.0	300.0	250.0	250.0	250.0	250.0	100.0	100.0	100.0	100.0
ЗА	ZA	400.0	600.0	350.0	400.0	300.0	350.0	280.0	200.0	280.0	180.0	50.0	50.0	50.0	50.0
ЛҮ	LU	500.0	500.0	300.0	300.0	250.0	250.0	200.0	200.0	200.0	200.0	50.0	50.0	50.0	50.0
ММ	MM	600.0	600.0	380.0	400.0	250.0	250.0	320.0	320.0	300.0	250.0				
ӨШ	OSH	200.0	200.0	200.0	200.0	150.0	180.0	120.0	120.0	120.0	120.0	70.0	70.0	70.0	70.0
СҮ	SU	350.0	500.0	200.0	350.0	180.0	300.0	120.0	200.0	100.0	200.0	70.0	70.0	70.0	60.0
СЭ	SE	250.0	250.0	240.0	240.0	240.0	240.0	120.0	120.0	120.0	120.0	30.0	30.0	30.0	30.0
УГ	UG	230.0	230.0	200.0	200.0	200.0	200.0	150.0	150.0	150.0	150.0	80.0	80.0	80.0	80.0
ЦЭ	TSE	450.0	450.0	400.0	400.0	350.0	350.0	250.0	250.0	250.0	250.0	80.0	80.0	70.0	80.0
ЭР	ER	600.0	600.0	400.0	450.0	300.0	400.0	280.0	200.0	300.0	180.0				
ЭС	ES	500.0	500.0	350.0	350.0	300.0	300.0	300.0	300.0	300.0	300.0				
ЗМ	ZM	300.0	300.0	250.0	250.0	220.0	220.0	150.0	150.0	150.0	150.0	70.0	70.0	70.0	70.0
Айм		393.5	406.9	318.9	318.5	278.1	279.6	208.9	204.8	198.5	196.7	72.0	73.0	71.5	72.5

Сүм /soum/		Үхрийн дундаж үнэ, үйлдвэр, хүйсээр, мян.төг / Average prices for 1 cattle, by breed, sex, thous.tog										Нас гүйцсэн үхэр / Adult cattle					
		Нутгийн үүлдрийн / Indigenous breed /				Төрөлжсөн үүлдрийн / Cattle breed /											
		Нутгийн үүлдрийн / Indigenous breed /				мөх сүүний / Meat and milk /				мажны / Beef /				Сүүний / Dairy /			
						Эр /Male /		Эм / Female /		Эр /Male /		Эм / Female /		Эр /Male /		Эм / Female /	
2008.IX	2008.X	2008.IX	2008.X	2008.IX	2008.X	2008.IX	2008.X	2008.IX	2008.X	2008.IX	2008.X	2008.IX	2008.X	2008.IX	2008.X		
АБ	АВ	400.0	400.0	400.0	400.0	550.0	550.0	600.0	600.0	600.0	600.0	600.0	600.0	600.0	600.0		
АР	АР	700.0	700.0	350.0	350.0	600.0	500.0	350.0	300.0	300.0	800.0	800.0	600.0	600.0	750.0		
АТ	АТ	1,000.0	800.0	400.0	400.0	600.0	600.0	680.0	680.0	500.0	500.0	800.0	800.0	500.0	600.0		
БС	BS	450.0	450.0	550.0	550.0	750.0	650.0	550.0	500.0	700.0	650.0	500.0	600.0	550.0	800.0		
БА	BA	800.0	800.0	600.0	700.0												
БД	BD	430.0	430.0	410.0	410.0	500.0	500.0	550.0	550.0	470.0	470.0	500.0	500.0	600.0	550.0		
БЖ	BJ	450.0	450.0	200.0	200.0									400.0	450.0		
БӨ	BO	400.0	460.0	350.0	380.0												
БХ	BKH	700.0	700.0	450.0	450.0	700.0	700.0	800.0	800.0	600.0	600.0	550.0	550.0	800.0	800.0		
БЦ	BTS	600.0	600.0	450.0	450.0												
БТ	BT	500.0	500.0	550.0	550.0	500.0	500.0	440.0	440.0	400.0	400.0	500.0	500.0	700.0	450.0		
БЧ	BCH	360.0	360.0	320.0	320.0	380.0	380.0	400.0	400.0	450.0	450.0	450.0	450.0	450.0	400.0		
БН	BN	600.0	600.0	500.0	500.0	800.0	800.0	700.0	700.0	1,000.0	1,000.0	800.0	800.0	600.0	800.0		
БҮ	BU	350.0	350.0	250.0	250.0	250.0	250.0	350.0	350.0	250.0	250.0	350.0	350.0	250.0	350.0		
ДХ	DKH	400.0	400.0	300.0	300.0												
ЖА	JA	550.0	550.0	500.0	500.0	650.0	650.0	700.0	700.0	700.0	700.0	750.0	750.0	700.0	750.0		
ЗА	ZA	500.0	500.0	350.0	400.0	600.0	600.0	700.0	700.0	400.0	400.0	500.0	500.0	300.0	600.0		
ЛҮ	LU	800.0	800.0	450.0	450.0	500.0	500.0	800.0	800.0	500.0	500.0	900.0	900.0	500.0	800.0		
ММ	MM	500.0	500.0	400.0	400.0	950.0	950.0	450.0	450.0			550.0	550.0	500.0	450.0		
ӨШ	OSH	600.0	600.0	350.0	350.0					300.0	600.0	500.0	600.0				
СҮ	SU	450.0	550.0	400.0	500.0	550.0	600.0	650.0	650.0	600.0	550.0	500.0	600.0	600.0	700.0		
СЭ	SE	700.0	700.0	350.0	350.0												
УГ	UG	500.0	500.0	400.0	400.0	450.0	450.0	500.0	500.0	600.0	600.0	600.0	600.0	550.0	550.0		
ЦЭ	TSE	600.0	600.0	500.0	500.0												
ЭР	ER	550.0	650.0	450.0	450.0												
ЭС	ES	650.0	650.0	500.0	500.0												
ЗМ	ZM	450.0	450.0	350.0	350.0	500.0	500.0	550.0	550.0	450.0	450.0	450.0	450.0	600.0	550.0		
Айм		555.2	557.4	410.4	420.7	578.2	569.4	574.7	571.8	518.8	530.6	588.9	605.6	544.4	608.3		

Сум /soum/		Үхрийн дундаж үнэ, нас, хүйсээр, мян.төг Average prices for 1 cattle, by age, sex, thous.tog									
		Бух /Bull /		Өсвөр насны үхэр / Young cattle /				Тыран / Calf cattle /			
				Эр /Male /		Эм /Female /		Эр /Male /		Эм /Female /	
		2008.IX	2008.X	2008.IX	2008.X	2008.IX	2008.X	2008.IX	2008.X	2008.IX	2008.X
АБ	АВ	600.0	600.0	180.0	180.0	180.0	180.0	70.0	70.0	70.0	70.0
АР	АР			300.0	300.0	300.0	300.0				
АТ	АТ	1,000.0	1,000.0	400.0	400.0	300.0	300.0	80.0	80.0	80.0	80.0
БС	BS	600.0	600.0	350.0	350.0	300.0	300.0	100.0	100.0	80.0	80.0
БА	BA			160.0	180.0	180.0	200.0	60.0	60.0		
БД	BD	580.0	580.0	250.0	250.0	260.0	260.0	40.0	40.0	40.0	40.0
БЖ	BJ	450.0	450.0	300.0	300.0	300.0	300.0	50.0	50.0	50.0	50.0
БӨ	BO			180.0	180.0	160.0	160.0				
БХ	BKH	800.0	800.0	400.0	400.0	450.0	450.0				
БЦ	BTS	450.0	450.0	200.0	200.0	250.0	250.0	80.0	80.0	70.0	70.0
БТ	BT	450.0	450.0	200.0	200.0	250.0	250.0				
БЧ	BCH	500.0	500.0	250.0	250.0	250.0	250.0	80.0	80.0	70.0	70.0
БН	BN	600.0	600.0	300.0	400.0	300.0	400.0	100.0	100.0	100.0	100.0
БҮ	BU	400.0	400.0	200.0	200.0	200.0	200.0	70.0	70.0	70.0	70.0
ДХ	DKH	400.0	400.0	220.0	220.0	220.0	220.0	80.0	80.0	80.0	80.0
ЖА	JA	750.0	750.0	400.0	400.0	400.0	400.0	250.0	250.0	250.0	250.0
ЗА	ZA	800.0	800.0	300.0	300.0	350.0	280.0	80.0	60.0	80.0	60.0
ЛҮ	LU	600.0	600.0	300.0	300.0	300.0	300.0	50.0	50.0	50.0	50.0
ММ	MM	800.0	800.0	350.0	350.0	300.0	300.0				
ӨШ	OSH	350.0	350.0	250.0	200.0	250.0	200.0	60.0	60.0	70.0	70.0
СҮ	SU	750.0	750.0	200.0	200.0	250.0	250.0	80.0	100.0	100.0	130.0
СЭ	SE	550.0	550.0	200.0	200.0	200.0	200.0				
УГ	UG	600.0	600.0	200.0	200.0	200.0	200.0	50.0	50.0	50.0	50.0
ЦЭ	TSE	800.0	800.0	450.0	450.0	400.0	400.0	70.0	70.0	70.0	70.0
ЭР	ER				180.0		150.0				
ЭС	ES	500.0	500.0	450.0	450.0	450.0	450.0				
ЗМ	ZM	700.0	700.0	400.0	400.0	400.0	400.0	80.0	80.0	80.0	80.0
Айм		610.0	610.0	284.2	283.0	284.6	279.6	80.5	80.5	81.1	81.7

Сум /soum/		Хонины дундаж үнэ, нас, хүйсээр, мян.төг Average prices for 1 sheep, by age, sex, thous.tog									
		Хуц /Ram /		Нас гүйцсэн хонь / Adult sheep /				хупра /Lamb /			
				Эр хонь /Wether sheep /		Эм /Ewe /		Эр /Male /		Эм /Female /	
		2008.IX	2008.X	2008.IX	2008.X	2008.IX	2008.X	2008.IX	2008.X	2008.IX	2008.X
АБ	АВ	60.0	60.0	60.0	60.0	50.0	50.0	20.0	20.0	20.0	20.0
АР	АР	100.0	90.0	80.0	70.0	60.0	50.0	25.0	25.0	25.0	25.0
АТ	АТ	120.0	100.0	100.0	80.0	60.0	50.0	20.0	25.0	20.0	20.0
БС	BS	65.0	80.0	100.0	70.0	70.0	60.0	15.0	15.0	15.0	15.0
БА	BA	90.0	90.0	130.0	100.0	95.0	95.0	35.0	35.0	35.0	35.0
БД	BD	85.0	85.0	90.0	90.0	70.0	70.0	20.0	20.0	20.0	20.0
БЖ	BJ	70.0	70.0	70.0	70.0	50.0	50.0	20.0	20.0	20.0	20.0
БӨ	BO	120.0	120.0	80.0	90.0	60.0	60.0	20.0	20.0	20.0	20.0
БХ	BKH	80.0	80.0	90.0	90.0	65.0	65.0	30.0	30.0	30.0	30.0
БЦ	BTS	80.0	80.0	80.0	80.0	50.0	50.0	25.0	25.0	25.0	25.0
БТ	BT			90.0	95.0	60.0	60.0	25.0	25.0	25.0	25.0
БЧ	BCH	70.0	60.0	70.0	60.0	60.0	50.0	12.0	10.0	15.0	10.0
БН	BN	70.0	70.0	80.0	80.0	70.0	50.0	30.0	30.0	30.0	35.0
БҮ	BU	50.0	50.0	60.0	60.0	45.0	45.0	20.0	20.0	20.0	20.0
ДХ	DKH	60.0	60.0	80.0	80.0	75.0	75.0	20.0	20.0	20.0	20.0
ЖА	JA	120.0	120.0	120.0	120.0	100.0	100.0	60.0	60.0	60.0	60.0
ЗА	ZA	100.0	100.0	80.0	70.0	60.0	50.0	25.0	20.0	25.0	20.0
ЛҮ	LU	80.0	80.0	80.0	80.0	50.0	50.0	20.0	20.0	20.0	20.0
ММ	MM	70.0	70.0	100.0	100.0	60.0	60.0	20.0	20.0	20.0	20.0
ӨШ	OSH			60.0	60.0	35.0	35.0	25.0	25.0	25.0	25.0
СҮ	SU	130.0	100.0	90.0	80.0	60.0	60.0	20.0	20.0	25.0	25.0
СЭ	SE	60.0	60.0	80.0	80.0	60.0	60.0				
УГ	UG	50.0	50.0	70.0	70.0	60.0	60.0	20.0	20.0	20.0	20.0
ЦЭ	TSE	80.0	80.0	80.0	80.0	75.0	75.0	20.0	20.0	20.0	20.0
ЭР	ER			120.0	120.0	100.0	100.0	15.0	15.0	15.0	15.0
ЭС	ES	70.0	70.0	80.0	80.0	60.0	60.0	25.0	25.0	25.0	25.0
ЗМ	ZM	70.0	70.0	80.0	80.0	60.0	60.0	25.0	25.0	25.0	25.0
Айм		81.3	79.0	85.2	81.3	63.7	61.1	23.5	23.5	23.8	23.7

Сум /soum/		Ямааны дундаж үнэ, нас, хүйсээр, мян.төг Average prices for 1 goat, by age, sex, thous.tog									
		Ухна /Buck /		Нас гүйцсэн ямаа /Adult goat /				ишиг /Kid /			
				Эр ямаа /Wether goat /		Эм /Female goat /		Эр /Male /		Эм /Female /	
		2008.IX	2008.X	2008.IX	2008.X	2008.IX	2008.X	2008.IX	2008.X	2008.IX	2008.X
АБ	АВ	55.0	55.0	55.0	55.0	50.0	50.0	15.0	15.0	15.0	15.0
АР	АР	50.0	50.0	40.0	40.0	55.0	45.0	20.0	20.0	20.0	20.0
АТ	АТ	60.0	80.0	50.0	50.0	40.0	40.0	10.0	10.0	10.0	8.0
БС	BS	60.0	60.0	60.0	60.0	60.0	50.0	10.0	10.0	10.0	10.0
БА	BA	70.0	70.0	100.0	90.0	90.0	90.0	35.0	35.0	35.0	35.0
БД	BD	80.0	80.0	70.0	70.0	60.0	60.0	15.0	15.0	15.0	15.0
БЖ	BJ	50.0	50.0	40.0	40.0	35.0	35.0	15.0	15.0	15.0	15.0
БӨ	BO	70.0	100.0	60.0	70.0	50.0	45.0	10.0	10.0	10.0	10.0
БХ	BKH	80.0	80.0	70.0	70.0	60.0	60.0	25.0	25.0	25.0	25.0
БЦ	BTS	50.0	50.0	45.0	45.0	35.0	35.0	15.0	15.0	15.0	15.0
БТ	BT			60.0	70.0	50.0	50.0	15.0	25.0	15.0	25.0
БЧ	BCH	50.0	50.0	50.0	45.0	40.0	40.0	10.0	10.0	10.0	10.0
БН	BN	60.0	60.0	60.0	60.0	50.0	40.0	25.0	25.0	25.0	30.0
БҮ	BU	40.0	40.0	35.0	35.0	30.0	30.0	20.0	20.0	20.0	20.0
ДХ	DKH	40.0	40.0	70.0	70.0	60.0	60.0	18.0	18.0	18.0	18.0
ЖА	JA	85.0	85.0	85.0	85.0	80.0	80.0	50.0	50.0	50.0	50.0
ЗА	ZA	60.0	80.0	50.0	50.0	40.0	40.0	15.0	15.0	15.0	15.0
ЛҮ	LU	60.0	60.0	60.0	60.0	45.0	45.0	10.0	10.0	15.0	15.0
ММ	MM	60.0	60.0	70.0	70.0	50.0	50.0	15.0	15.0	15.0	15.0
ӨШ	OSH	50.0	50.0	40.0	40.0	30.0	25.0	10.0	10.0	10.0	10.0
СҮ	SU	80.0	80.0	70.0	70.0	45.0	45.0	15.0	10.0	15.0	15.0
СЭ	SE	45.0	45.0	60.0	60.0	45.0	45.0				
УГ	UG	40.0	40.0	50.0	50.0	45.0	45.0	20.0	20.0	20.0	20.0
ЦЭ	TSE	70.0	70.0	70.0	70.0	60.0	60.0	18.0	18.0	18.0	18.0
ЭР	ER	80.0	80.0	60.0	80.0	50.0	60.0	15.0	15.0	15.0	15.0
ЭС	ES	60.0	60.0	60.0	60.0	50.0	50.0	20.0	20.0	20.0	20.0
ЗМ	ZM	60.0	60.0	60.0	60.0	55.0	55.0	15.0	15.0	15.0	15.0
Айм		60.2	62.9	59.3	60.2	50.4	49.3	17.7	17.9	17.9	18.4

төг.tog.

Сум /soum/		Дундаж үнэ, 1 ширхэг /Average prices, 1 piece													
		Хонины арьс / Sheep skin /				Ямааны арьс / Goat skin /				Үхрийн шир / Cattle hide/				Адууны шир / Horse hide/	
		Ноостой /With wool /		Ноогүй /Without wool /		Ноолууртай /With cashmere /		Ноолуургүй /Without cashmere /		2 м-ээс доош урттай / Less than 2 m /		2 м-ээс дээш урттай / More than 2 m /			
		2008.IX	2008.X	2008.IX	2008.X	2008.IX	2008.X	2008.IX	2008.X	2008.IX	2008.X	2008.IX	2008.X	2008.IX	2008.X
АБ	АВ	4,500	2,500			3,000	3,000			28,000	28,000	30,000	30,000	21,000	24,000
АР	АР	4,000	2,000			3,500	2,500			25,000	25,000	30,000	30,000	24,000	24,000
АТ	АТ	4,000	2,500			3,000	3,000			20,000	20,000	25,000	25,000	20,000	20,000
БС	BS	3,500	2,500				2,500			22,000	22,000	28,000	28,000	20,000	30,000
БА	BA	5,500	2,000			3,000	2,000			20,000	20,000	25,000	25,000	25,000	20,000
БД	BD	5,000	2,500			3,000	3,000			22,000	22,000	25,000	25,000	23,000	23,000
БЖ	BJ	5,500	2,500			3,000	3,000			20,000	20,000	30,000	30,000	25,000	25,000
БӨ	BO	4,500	3,500			3,000	3,000			20,000	24,000	30,000	30,000	25,000	28,000
БХ	BKH	5,500	2,500			3,500	2,000			25,000	20,000	32,000	28,000	22,500	20,000
БЦ	BTS	5,000	5,000			3,000	3,000			18,000	18,000	25,000	25,000	25,000	25,000
БТ	BT	5,000	2,500			3,500	2,000			25,000	25,000	30,000	30,000	25,000	20,000
БЧ	BCH	3,000	3,000			3,000	3,000			28,000	28,000	30,000	30,000	20,000	20,000
БН	BN	5,000	2,500			3,000	3,000			26,000	15,000	30,000	25,000	25,000	25,000
БҮ	BU	5,000	2,500			3,000	3,000			20,000	18,000	32,000	25,000	25,000	22,000
ДХ	DKH	4,500	2,500			4,500	3,000			23,000	23,000	28,000	28,000	28,000	25,000
ЖА	JA	5,000	2,500			3,000	2,500			25,000	25,000	28,000	28,000	23,000	22,000
ЗА	ZA	4,500	2,500			3,000	2,500			20,000	20,000	30,000	30,000	20,000	20,000
ЛҮ	LU	5,000	2,500			3,000	3,000			25,000	25,000	28,000	28,000	26,000	26,000
ММ	MM	5,000	5,000			3,800	2,800			25,000	25,000	30,000	30,000	22,000	22,000
ӨШ	OSH	3,000	2,000			2,000	2,000			15,000	10,000	30,000	25,000	24,000	25,000
СҮ	SU	2,000	1,500			1,500	1,500			15,000	5,000	20,000	10,000	20,000	10,000
СЭ	SE	5,300	5,300			3,000	3,000			25,000	25,000	22,000	22,000	23,000	23,000
УГ	UG	5,000	5,000			3,000	3,000			22,000	22,000	28,000	28,000	20,000	20,000
ЦЭ	TSE	5,000	5,000			3,500	3,500			21,000	21,000	27,000	27,000	28,000	28,000
ЭР	ER	5,000	3,000			3,000	2,500			22,000	22,000	28,000	28,000	28,000	28,000
ЭС	ES	4,500	2,500			3,500	3,500			18,000	18,000	30,000	30,000	20,000	20,000
ЗМ	ZM	5,000	2,500			3,500	3,000			20,000	20,000	28,000	28,000	22,000	22,000
Айм		4,585	2,956			3,108	2,733			22,037	20,963	28,111	26,963	23,315	22,852

* Өлөн гэдэс дагуулсан арьсны үнэ болно.

* Price of sheep skin with small intestine



А Ж И Л Г Ü Й Ч Ü Ü Д

Сумдын хөдөлмөр зохицуулалтын албанд **бүртгэлтэй байгаа ажилгүйчүүдийн тоо** 2008 оны эхний 10 сард **445** болж, 2007 оны жилийн эцсээс **165** хүнээр, 2008 оны 9 сарынхаас 55 хүнээр тус тус буурав.

Ажилгүйчүүдийн **59.3** хувь буюу **264** нь эмэгтэйчүүд, **16.6** хувь нь урьд нь **ажил эрхлэж байсан**, **83.4** хувь нь **анх удаа ажил эрж байгаа** хүмүүс юм. Оны эхний 10 сард **1468** хүн ажилд орсны **22.0** хувь нь төрийн болон төсөвт байгууллагад, **21.32** хувь нь хоршоо, нөхөрлөл, компанид, **56.68** хувь нь бусад байгууллагад ажил эрхлэх болов.

Ажил эрхлэх болсон хүмүүсийн **44.48** хувь буюу **653** нь эмэгтэйчүүд байна. Оны эхнээс бүртгүүлсэн нийт ажилгүйчүүд **1608** байгаагийн 5.22% нь байгууллага татан буугдсан буюу орон тооны цомхтголоор, **5.53** хувь нь сургууль төгссөн, **5.35** хувь нь мэргэжлийн ажил олдохгүйгээс, **83.9** хувь нь бусад шалтгаантай байв. Ажилгүйчүүдийг боловсролын байдлаар нь авч үзбэл **11.46%** нь дээд, **4.94%** нь тусгай дунд, **6.52%** нь мэргэжлийн анхан шатны, **40.0%** нь бүрэн дунд, **32.81%** нь бүрэн бус дунд, **4.27** % нь бага буюу боловсролгүй хүмүүс эзлэв.

Хөдөлмөрийн насны **10000** хүнд дунджаар **77** ажилгүйчүүд ногдож байгаагийн дотор **Цээл, Зуунмод, Сүмбэр, Лүн, Угтаал** сумдад харьцангуй их (**124-293** хүн) байв. 2008 оны эхний 10 сард шинэ ажлын байр 27 суманд **1257** бий болсны 339 нь энэ сард бий болсон ба нийтийг хамарсан түр ажлын байр 1045 гарав.

Шинэ ажлын байр нь өмнөх оны мөн үеэс 46.0 хувь буюу 1071 хүнээр буурав. 2008 он гарсаар хөдөлмөр халамж үйлчилгээний хэлтсээр зуучлуулан 1468 хүн ажилд оров.

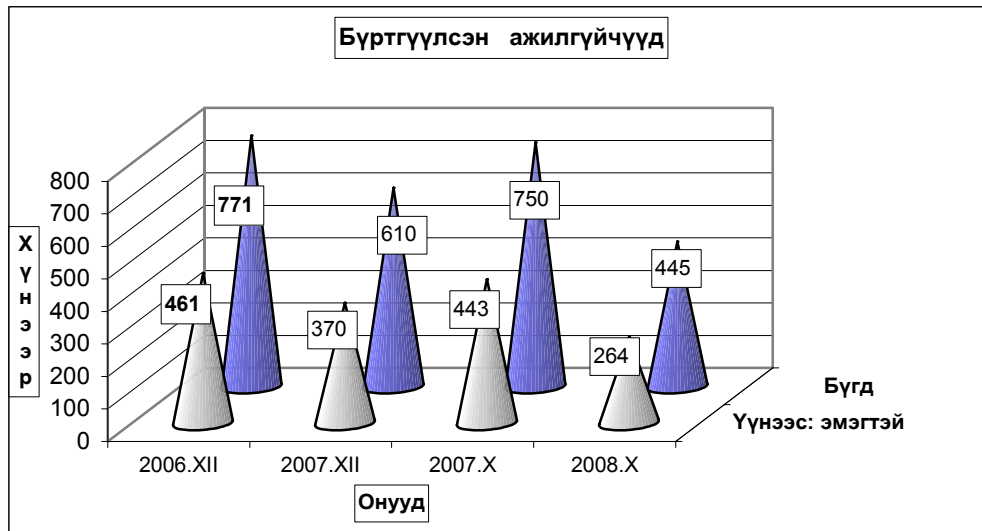

Бүртгүүлсэн Ажилгүйчүүдийн тоо, тайлант хугацааны эцэст
Number of unemployed registered persons, at the end of period

	Ажилгүйчүүд Unemployment			Дүнд эзлэх хувь		ЭЗ-ийн идэвхтэй хүнд эзлэх хувь	
	2006	2007	2008	2007	2008	Оны эцэст	
	10-30	10-30	10-30	10-30	10-30	2006	2007
БҮГД TOTAL	741	750	445	100.0%	100.0%	1.77%	1.36%
үүнээс: а. урьд нь ажилтай байсан	118	78	74	10.4%	16.6%		
б. анх удаа ажил эрж байгаа	623	672	371	89.6%	83.4%		
Ажилгүйчүүд насны бүлгээр: Unemployment by age group	741	750	445	100.0%	100.0%		
16 - 24 настай	142	159	95	21.2%	21.3%		
25 - 34 настай	256	242	148	32.3%	33.3%		
35 - 44 настай	223	219	116	29.2%	26.1%		
45 - 60 настай	120	130	86	17.3%	19.3%		
Бүгдээс-эмэгтэй Total by- female	433	432	264	57.6%	59.3%	1.62%	1.28%

Бүртгүүлсэн Ажилгүйчүүдийн тоо, Боловсролын түвшингээр
Number of unemployed registered persons, by educational level

	2005.XII	2006.XII	2007.XII	2008 он	
				IX	X
Бүгд Total	685	771	610	500	445
үүнээс:Эмэгтэй of whom female	394	461	370	283	264
Дээд боловсролтой Higher education	64	97	88	53	51
Тусгай дүнд боловсролтой Specialized secondary education	54	64	20	22	22
Мэргэжлийн анхан шатны Skilled workers	45	61	24	31	29
Бүрэн дүнд Completed secondary school	229	230	283	194	178
Бүрэн бус дүнд Non-completed secondary school	260	289	189	182	146
Бага Completed primary school	29	25	6	16	17
Боловсролгүй Uneducated persons	4	5		2	2

Ажилгүйдлийн шалтгаан
UNEMPLOYED

	Оны эхний 10 сард In the first 10 months		Тухайн сард particular months	
	БҮГД TOTAL	үүнээс Эм of whom female	БҮГД TOTAL	үүнээс Эм of whom female
	БҮГД TOTAL	1608	801	178
Орон тооны цомхтголоор	21	13		
Байгууллага татан буугдсан	63	49		
Өөр газраас шилжиж ирсэн	25	15		
Сургууль төгссөн	86	60	14	6
Цэргээс халагдсан	1	1		
Мэргэжлийн ажил олдоогүй	89	48		
Бусад	1323	615	164	63
Ажилгүй-н бүртгэлээс хасагдса	298	173	3	2

Бүртгүүлсэн ажилгүйчүүдээс ажилд орсон хүн
Number of unemployed entered into work

	Оны эхний 10 сард In the first 10 months		Тайлант сард As months	
	БҮГД TOTAL	үүнээс Эм of whom female	БҮГД TOTAL	үүнээс Эм of whom female
	БҮГД TOTAL	1468	653	230
Улсын үйлдвэрийн газарт State enterprise	47	6	35	1
Төрийн, төсөвт байгууллагад Government organization	276	117	39	17
Компани Company	294	108	42	16
Хоршоо Cooperative	19	10	18	9
Бусад газарт Others	832	412	96	43

Ажилгүйчүүдийн тоог сумдаар үзүүлбэл.
UNEMPLOYED, BY - SOMS.

	Ажилгүйчүүд Unemployed				Дүнд эзлэх хувь Composition, %			
	2006	2007	2007	2008	2006	2007	2007	2008
	12-30	12-30	10-30	10-30	12-30	12-30	10-30	10-30
Алтанбулаг	15	22	18	17	1.9%	3.6%	2.4%	3.82%
Аргалант	9	9	24	2	1.2%	1.5%	3.2%	0.45%
Архуст	27	15	15	5	3.5%	2.5%	2.0%	1.12%
Батсүмбэр	45	57	47	4	5.8%	9.3%	6.3%	0.90%
Баян	3	8	12	2	0.4%	1.3%	1.6%	0.45%
Баяндэлгэр	1	11	12	2	0.1%	1.8%	1.6%	0.45%
Баянжаргалан	22	23	25	11	2.9%	3.8%	3.3%	2.47%
Баян-Өнжүүл	6	10	11	9	0.8%	1.6%	1.5%	2.02%
Баянхангай	21	5	27	2	2.7%	0.8%	3.6%	0.45%
Баянцагаан	12	22	24	6	1.6%	3.6%	3.2%	1.35%
Баянцогт	17	20	21	6	2.2%	3.3%	2.8%	1.35%
Баянчандмань	19	10	49	5	2.5%	1.6%	6.5%	1.12%
Борнуур	30	35	34	9	3.9%	5.7%	4.5%	2.02%
Бүрэн	19	1	5	3	2.5%	0.2%	0.7%	0.67%
Дэлгэрхаан	19	5	8	7	2.5%	0.8%	1.1%	1.57%
Жаргалант	35	47	50	28	4.5%	7.7%	6.7%	6.29%
Заамар	16	9	9	9	2.1%	1.5%	1.2%	2.02%
Лүн	28	6	6	27	3.6%	1.0%	0.8%	6.07%
Мөнгөнморьт	8	4	5	5	1.0%	0.7%	0.7%	1.12%
Өндөрширээт	6	24	25	8	0.8%	3.9%	3.3%	1.80%
Сүмбэр	12	13	17	18	1.6%	2.1%	2.3%	4.04%
Сэргэлэн	13	4	26	10	1.7%	0.7%	3.5%	2.25%
Угтаал	21	12	16	18	2.7%	2.0%	2.1%	4.04%
Цээл	8	15	26	46	1.0%	2.5%	3.5%	10.34%
Эрдэнэ	27	11	12	5	3.5%	1.8%	1.6%	1.12%
Эрдэнэсант	38	10	32	16	4.9%	1.6%	4.3%	3.60%
Зуунмод	294	202	194	165	38.1%	33.1%	25.9%	37.08%
Аймгийн дүн	771	610	750	445	100.0%	100.0%	100.0%	100.0%

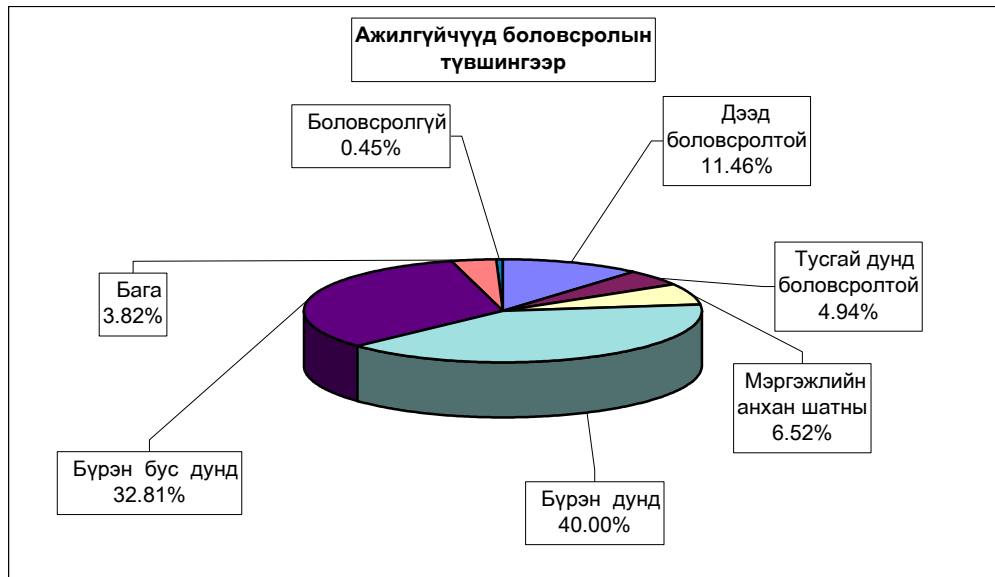

10000 ХҮН АМД НОГДОХ АЖИЛГҮЙ ЧҮҮДИЙГ СУМДААР ҮЗҮҮЛБЭЛ:
NUMBER OF UNEMPLOYED ENTERED INTO WORK PERSONS PER 10000 POPULATION

	ЭЗ-ийн идэвхтэй хүн амд эзлэх хувь				Ажилд орсон хүн		Оны эхний хөдөлмөрийн насны 10000 хүнд ногдох ажилгүйчүүд.			
	2006	2007	2007	2008	Оны эхнээс	Тайлант сард	2006	2007	2007	2008
	12-30	12-30	10-30	10-30			12-30	12-30	10-30	10-30
Алтанбулаг	0.85%	1.25%	1.00%	0.97%	4		74	110	89	85
Аргалант	0.86%	0.83%	2.30%	0.18%	36	7	73	70	194	15
Архуст	4.16%	3.27%	2.30%	1.09%	47		302	168	168	56
Батсүмбэр	1.30%	1.78%	1.40%	0.12%	143		114	139	119	10
Баян	0.33%	0.84%	1.30%	0.21%	5		23	60	93	15
Баяндэлгэр	0.16%	1.66%	1.90%	0.30%	12		13	142	161	26
Баянжаргалан	2.55%	2.38%	2.90%	1.14%	58		223	222	253	106
Баян-Өнжүүл	0.41%	0.65%	0.70%	0.59%	12		37	60	68	54
Баянхангай	3.30%	0.70%	4.20%	0.28%	49	20	214	56	276	22
Баянцагаан	0.87%	1.64%	1.70%	0.45%	27	14	80	151	160	41
Баянцогт	1.53%	1.98%	1.90%	0.60%	57		133	156	165	47
Баянчандмань	1.75%	0.79%	4.50%	0.39%	64	14	90	46	231	23
Борнуур	1.16%	1.27%	1.30%	0.33%	89		104	116	118	30
Бүрэн	1.09%	0.06%	0.30%	0.18%	24		99	5	26	16
Дэлгэрхаан	1.95%	0.46%	0.80%	0.64%	40		160	41	67	58
Жаргалант	1.18%	1.53%	1.70%	0.91%	26		95	126	136	75
Заамар	0.56%	0.30%	0.30%	0.30%	84		42	24	24	24
Лүн	2.32%	0.53%	0.50%	2.37%	6		173	36	37	163
Мөнгөнморьт	1.05%	0.46%	0.70%	0.58%	11		67	32	42	41
Өндөрширээт	0.60%	2.25%	2.50%	0.75%	87	28	49	187	205	62
Сүмбэр	1.24%	1.46%	1.80%	2.01%	67	55	104	119	148	164
Сэргэлэн	1.35%	0.37%	2.70%	0.92%	14		109	31	217	77
Угтаал	1.77%	0.97%	1.30%	1.45%	36	25	137	83	105	124
Цээл	0.84%	1.48%	2.70%	4.53%	21		52	96	168	293
Эрдэнэ	1.58%	0.59%	0.70%	0.27%	103	25	126	49	56	22
Эрдэнэсант	1.97%	0.48%	1.70%	0.76%	30		116	31	98	50
Зуунмод	4.35%	2.91%	2.90%	2.37%	316	42	311	205	205	168
Аймгийн дүн	1.77%	1.36%	1.70%	0.99%	1468	230	137	106	133	77

ШИНЭЭР БИЙ БОЛСОН АЖЛЫН БАЙР

	2007-10	Эдийн засгийн салбарын ангиллаар														Нийтийг хамарсан түр ажлын байр			
		2008-10		А	С	D	M	E	F	G	H	I	O	K	J		L	N	
		оны эхнээс	тухайн сард																
Алтанбулаг	28	8	5			5					3								
Аргалант	37	38	5	22		6				6	1		1		1				
Архуст	109	24		4				1		2		17							50
Батсүмбэр	79	86		49		7	6		3	6	3	4	2		1	4	1		
Баян	44	40	28	1		8	9	1		2			2					17	
Баяндэлгэр	51	8				8													
Баянжаргалан	87	40		2	31	2	1			4									20
Баян-Өнжүүл	64	11		1		5					2					3			
Баянхангай	64	28	4	8		2				7	7		2		1		1		13
Баянцагаан	49	7	7		4					1						2			
Баянцогт	31	36	12	20		12						2	2						50
Баянчандмань	63	53	14	1		3	23	5	5	6	4	1	3			2			28
Борнуур	85	87	22	45	25	6				2	3	1				5			140
Бүрэн	49	18		6		6				6									
Дэлгэрхаан	26	17		8			2			2					1	3	1		
Жаргалант	243	59	54	6		3	9	1	32	2	1	2				2	1		180
Заамар	103	120	25	68	7	11	3		15	3	9		1		3				8
Лүн	33	43		35		3					3	1				1			
Мөнгөнморьт	42	11		3		1				1		4		2					
Өндөрширээт	48	55	28	44		6	2			1		2							15
Сүмбэр	153	20	14	8		6	1			2	1	1				1			120
Сэргэлэн	49	7		5		1	1												
Угтаал	77	33	26	23		2			6	1		1							
Цээл	90	27	24	16					1	3		1		6					18
Эрдэнэ	74	60	26	1	9	12	10	1	1	1	1	6	9			2	3	4	
Эрдэнэсант	90	33		18			5	3									7		
Зуунмод	460	288	45	13		90	1	2	27	14	6	61	22		4	13	35		403
Аймгийн дүн	2328	1257	339	407	76	197	80	16	92	69	45	95	58		15	41	66		1045

Тайлбар: А-ХАА, ан агнуур, ойн аж ахуй, С-Уул уурхай олборлолт, D-Боловсруулах үйлдвэр, M-Боловсрол
 E-Цахилгаан, хийн үйлдвэрлэл, усан хангамж, F-Барилга, G-Бөөний болон жижиглэн худалдаа, гэр ахуй
 H-Зочид буудал зоогийн газар, I-Тээвэр, аж ахуй холбоо, O-Олон нийт бие хүнд үзүүлэх үйлчилгээ
 K-Үл хөдлөх хөрөнгө, түрээс бизнесийн үйл ажиллагаа,
 L-Төрийн удирдлага ба батлан хамгаалах үйл ажиллагаа, албан журмын нийгмийн хамгаалал,
 I-Эрүүл мэнд нийгмийн хамгаалал, J-санхүүгийн зуучлалын үйл ажиллагаа



Ургац хураалт

2008 оны 11 сарын 1-нийн байдлаар **20595.4** тонн үр тариа, 27126.9 тонн төмс, **8603.2** тонн хүнсний ногоо хураасан нь 2007 оны мөн үеэс үр тариа 7628.8 тонноор, хүнсний ногоо 322.9 тус бүр өсч, төмс 219.4 тонноор буурлаа.

Ургац хураалт, хадлан тэжээл бэлтгэл.

		2008-10	2007-10	2006-10	2005-10	2004-10	2003-10	2002-10	2001-10	2000-10	1999-10
Үр тариа	Хураасан талбай	18368.0	13830.0	13827.1	15276.0	18719.7	22513.0	43209.0	28049.0	22452.0	49411.0
	Хураасан ургац	20595.4	12966.6	20933.1	6970.3	17466.6	20324.4	16547.3	17747.0	12600.0	27412.1
	1 гектарын ургац (цн)	11.2	9.4	15.1	4.6	9.3	9.0	3.8	6.3	5.6	5.5
үүнээс улаан буудай	Хураасан талбай	17669.0	12916.0	13708.5	13619.5	18224.7	20825.6	41016.0	25223.0	22045.9	47227.2
	Хураасан ургац	19937.8	12375.6	20698.3	6522.5	16909.3	18100.5	16282.2	15380.0	12388.7	26403.5
	1 гектарын ургац (цн)	11.3	9.6	15.1	4.8	9.3	8.7	4.0	6.1	5.6	5.6
ТӨМС	Хураасан талбай	2832.3	3157.1	2604.0	2622.2	2360.7	1729.8	2163.1	2624.9	1763.4	1978.7
	Хураасан ургац	27126.9	27346.3	25448.6	20685.6	19618.5	18475.0	7168.5	13208.6	11368.7	13201.7
	1 гектарын ургац (цн)	95.8	86.6	97.7	78.9	83.1	106.8	33.1	50.3	64.5	66.7
Хүнсний ногоо	Хураасан талбай	880.4	906.6	872.0	1058.4	801.7	1074.3	1401.1	1214.6	1228.3	1113.6
	Хураасан ургац	8603.2	8280.3	8022.6	9475.3	7082.7	10283.9	3882.3	6213.8	6371.5	5626.1
	1 гектарын ургац (цн)	97.7	91.3	92.0	89.5	88.3	95.7	27.7	51.2	51.9	50.5
Бэлтгэсэн өвс- бүгд (тонн)		86807.2	62566.2	82507.6	58893.0	64059.8	66039.0	52304.6	62784.4	37651.9	54520.6
үүнээс -улсын фондод		650.0	1117.7	766.3	1263.2	207.0		149.5	355.5		11.0
Бэлтгэсэн гар тэжээл (тонн)		916.1	1093.0	1278.2	2829.1	1480.6	1442.0	738.7	544.0	177.7	133.3
Ногоон тэжээл, олон наст өвс		2011.0		534.0	514.0	6573.0	917.0		950.0	23.0	360.0
Бэлтгэсэн дарш (тонн)		860.0		450.0	566.0	400.0					855.0
Тосны ургамал (тонн)		100.0	1703.6	511.5	296.0	1.5	526.0		126.0	23.0	80.0
Чихрийн манжин (тонн)					37.0	200.0					
Бэлдсэн уринш (гектар)		15753.0	8091.0	12355.0	22301.0	21182.0	17124.0	33340.0	60390.0	32019.0	56996.0

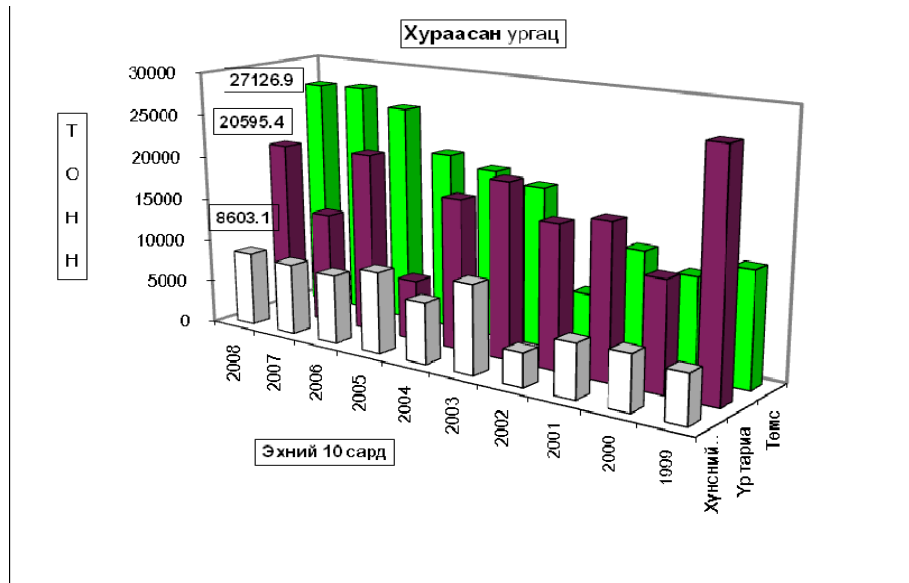

	Үр тариа-Cereals						
	Хураасан талбай (гектар) harvested area (hectar)	Ургац-Harvest (тонн, tons)				хувь percent	1гектарыг ургац Yields of staple agricultural crops (цн-сн)
		2006-10	2007-10	2008-10			
Аргалант	600.0	266.0	8.0	780.0	9750.0%	13.0	
Архуст	103.0			80.5		7.8	
Баяндэлгэр							
Баянцогт	1350.0	1155.0	819.0	135.0	16.5%	1.0	
Баянчандмань	271.0	42.4	165.0	287.2	174.1%	10.6	
Борнуур	519.0	1311.0	220.0	521.0	236.8%	10.0	
Жаргалант	5301.0	7673.5	4207.9	5135.0	122.0%	9.7	
Заамар		4.0					
Мөнгөнморьт	100.0			9.0			
Сүмбэр	2735.0	2690.0	2104.7	3671.5	174.4%	13.4	
Сэргэлэн	50.0	52.4	32.0	40.0	125.0%	8.0	
Угтаал	3947.0	3580.6	2945.0	6186.2	210.1%	15.7	
Цээл	2792.0	3781.0	2425.0	3000.0	123.7%	10.7	
Эрдэнэ							
Эрдэнэсант	600.0	377.2	40.0	750.0	1875.0%	12.5	
Бүгд дүн	18368.0	20933.1	12966.6	20595.4	158.8%	11.2	
<i>үүнээс -улаан буудай of which wheat</i>							
Аргалант	600.0	266.0	8.0	780.0	9750.0%	13.0	
Баянцогт	1300.0	1090.0	600.0	130.0	21.7%	1.0	
Баянчандмань		40.0					
Борнуур	484.0	1254.0	220.0	436.0	198.2%	9.0	
Жаргалант	5281.0	7673.5	4144.9	5120.0	123.5%	9.7	
Мөнгөнморьт	100.0			9.0		0.9	
Сүмбэр	2695.0	2690.0	2044.7	3615.6	176.8%	13.4	
Сэргэлэн	50.0	22.0	32.0	40.0	125.0%	8.0	
Угтаал	3937.0	3546.6	2935.0	6173.2	210.3%	15.7	
Цээл	2622.0	3739.0	2351.0	2884.0	122.7%	11.0	
Эрдэнэ							
Эрдэнэсант	600.0	377.2	40.0	750.0	1875.0%	12.5	
Бүгд дүн	17669.0	20698.3	12375.6	19937.8	161.1%	11.3	

	ТӨМС - POTATO						
	Хураасан талбай Harvested area	Ургац-Harvest (тонн, tons)				хувь percent	1гектарын ургац Yields of staple agricultural crops (цн-цн)
		2006-10	2007-10	2008-10			
Алтанбулаг	37.0	245.0	210.0	259.0	123.3%	70.0	
Аргалант	20.0	96.0	98.0	180.0	183.7%	90.0	
Архуст	50.0			450.0		90.0	
Батсүмбэр	380.0	4060.0	2745.0	4408.0	160.6%	116.0	
Баян	0.5	30.0	8.0	4.0	50.0%	80.0	
Баяндэлгэр	10.0	102.0	50.0	97.0	194.0%	97.0	
Баянжаргалан	1.1	0.5	3.0	19.0	633.3%	172.7	
Баян-Өнжүүл	1.0	0.8	0.6	3.0	500.0%	30.0	
Баянхангай	2.8	53.2	0.9	12.1	1344.4%	43.2	
Баянцагаан	1.0			9.0		90.0	
Баянцогт	60.0	691.0	468.0	540.0	115.4%	90.0	
Баянчандмань	243.0	862.0	1450.0	2274.0	156.8%	93.6	
Борнуур	582.0	6095.0	5896.0	6400.0	108.5%	110.0	
Бүрэн	1.0	19.5	6.5	8.0	123.1%	80.0	
Дэлгэрхаан	1.0	21.3	8.5	8.0	94.1%	80.0	
Жаргалант	786.5	8830.2	11821.2	7038.0	59.5%	89.5	
Заамар	31.0	225.0	168.0	338.0	201.2%	109.0	
Лүн	10.0	16.0	7.2	60.0	833.3%	60.0	
Мөнгөнморьт	14.0			98.0		70.0	
Өндөрширээт	4.5	9.0	20.4	8.0	39.2%	17.8	
Сүмбэр	228.0	1456.0	2379.0	1819.0	76.5%	79.8	
Сэргэлэн	38.0	25.0	90.0	323.0	358.9%	85.0	
Угтаал	160.4	1280.0	968.0	1924.8	198.8%	120.0	
Цээл	115.0	1005.0	550.0	575.0	104.5%	50.0	
Эрдэнэ	19.1	168.3	210.0	50.0	23.8%	26.2	
Эрдэнэсант	13.0	108.0	108.0	113.5	105.1%	87.3	
Зуунмод	22.4	49.8	80.0	108.5	135.6%	48.4	
Бүгд дүн	2832.3	25448.6	27346.3	27126.9	99.2%	95.8	

	ХҮНСНИЙ НОГОО -VEGETABLES						
	Хураасан талбай Harvested area	Ургац-Harvest (тонн, tons)				хувь percent	1 гектарыг ургац Yields of staple agricultural crops (цн-сн)
		2006-10	2007-10	2008-10			
Алтанбулаг	25.0	201.00	380.00	261.00	68.7%	104.4	
Аргалант	5.0	16.20	6.10	50.00	819.7%	100.0	
Архуст	25.0			215.00		86.0	
Батсүмбэр	75.0	1300.00	1186.80	500.50	42.2%	66.7	
Баян	0.20		3.00	0.80	26.7%	40.0	
Баяндэлгэр	4.9	37.00	19.70	44.00	223.4%	89.8	
Баянжаргалан	0.9	0.40	0.60	17.00	2833.3%	188.9	
Баян-Өнжүүл	1.0	0.50	0.90	2.50	277.8%	25.0	
Баянхангай	0.5	0.20	0.50	0.18	36.0%	3.6	
Баянцагаан	1.4			12.00		85.7	
Баянцогт	60.0	484.50	400.00	540.00	135.0%	90.0	
Баянчандмань	68.0	963.50	815.00	746.00	91.5%	109.7	
Борнуур	400.0	3629.00	3967.50	4600.00	115.9%	115.0	
Бүрэн	0.5	9.00	1.00	1.50	150.0%	30.0	
Дэлгэрхаан	0.5	7.50	7.50	3.50	46.7%	70.0	
Жаргалант	34.5	538.70	444.40	338.30	76.1%	98.1	
Заамар	5.0	51.00	45.00	55.00	122.2%	110.0	
Лүн	3.0	4.00	4.50	5.00	111.1%	16.7	
Мөнгөнморьт	4.0		1.30	10.00	769.2%	25.0	
Өндөрширээт	1.0	1.80	15.10	2.00	13.2%	20.0	
Сүмбэр	51.5	72.00	204.00	398.50	195.3%	77.4	
Сэргэлэн	15.0	13.00	120.00	121.50	101.3%	81.0	
Угтаал	16.0	169.00	128.00	176.00	137.5%	110.0	
Цээл	10.0	58.00	54.40	45.00	82.7%	45.0	
Эрдэнэ	8.0	104.50	110.00	12.00	10.9%	15.0	
Эрдэнэсант	45.0	300.00	320.00	382.50	119.5%	85.0	
Зуунмод	19.5	61.84	45.00	63.40	140.9%	32.5	
Бүгд дүн	880.4	8022.6	8280.3	8603.2	103.9%	97.7	

2008 оны 11 сарын 1-ийн байдлаар **86807.2** тонн **өвс**, 916.1 тонн **гар тэжээл** бэлтгэсэн нь 2007 оны мөн үеэс **өвс 24241 тонноор өсч**, **гар тэжээл 176.9** тонноор буурлаа.

	Бэлтгэсэн өвс, тонноор				Бэлтгэсэн гар тэжээл (тонн)				Бэлдсэн урини			
	Hay harvest, tons				Hand made fodder, (tons)				Land preparation (hectar-hectar)			
	2006-10	2007-10	2008-10	хувь percent	2006-10	2007-10	2008-10	хувь percent	2006-10	2007-10	2008-10	хувь percent
Алтанбулаг	4200.0	2150.0	2480.0	115.3%	150.0	112.0						
Аргалант	1105.0	1235.0	1420.0	115.0%	36.0	10.0	56.0	560.0%			1500.0	
Архуст	705.0	26.0	720.0	2769.2%	4.0							
Батсүмбэр	7470.0	6000.0	6050.0	100.8%	2.0	1.5						
Баян	510.0		120.0		8.0							
Баяндэлгэр	2390.0	2200.0	2107.0	95.8%	3.5	3.5	3.5	100.0%				
Баянжаргалан	132.9	2.0	60.0	3000.0%	2.5	2.5	3.2	128.0%				
Баян-Өнжүүл	2400.0	400.0	100.0	25.0%	200.0		60.0					
Баянхангай	780.4	780.0	798.0	102.3%	120.0	2.5	1.5	60.0%				
Баянцагаан	120.0	80.0	60.0	75.0%	18.0	150.0	2.5	1.7%				
Баянцогт	4020.0	3998.0	5100.0	127.6%	125.0	18.6	150.0	806.5%	900.0	1610.0	3010.0	187.0%
Баянчандмань	2439.0	300.0	120.0	40.0%					151.0		418.0	
Борнуур	8100.0	5500.0	6400.0	116.4%	50.0		35.0				1576.0	
Бүрэн	1750.0	385.0	400.0	103.9%	152.0	112.0	130.0	116.1%				
Дэлгэрхаан	632.3	325.0	650.0	200.0%	50.0	45.9	90.0	196.1%				
Жаргалант	7100.0	2600.0	5430.0	208.8%			10.0		5410.0		10203.0	
Заамар	5100.0	3500.0	5500.0	157.1%	2.5	3.0						
Лүн	2510.0	2436.0	3140.0	128.9%	98.0	112.0	54.0	48.2%				
Мөнгөнморьт	3053.0	1500.0	11337.0	755.8%	1.5	8.0						
Өндөрширээт	1700.0	1978.0	2600.0	131.4%	26.5	456.0	55.0	12.1%				
Сүмбэр	2000.0	3200.0	3200.0	100.0%	50.0	5.0	30.0	600.0%	1109.0		5759.0	
Сэргэлэн	1580.0	250.0	100.0	40.0%								
Угтаал	4200.0	5110.0	5100.0	99.8%	32.0		15.0		2800.0		9142.0	
Цээл	5840.0	7650.0	9500.0	124.2%					1505.0	5881.0	11167.0	189.9%
Эрдэнэ	9270.0	7200.0	9000.0	125.0%	1.2	1.5	0.5	33.3%				
Эрдэнэсант	2715.0	3400.0	4568.2	134.4%	16.5	13.0	110.0	846.2%	480.0	600.0	1675.0	279.2%
Зуунмод	685.0	361.2	747.0	206.8%	129.0	36.0	109.9	305.3%				
Бүгд дүн	82507.6	62566.2	86807.2	138.7%	1278.2	1093.0	916.1	83.8%	12355.0	8091.0	44450.0	549.4%

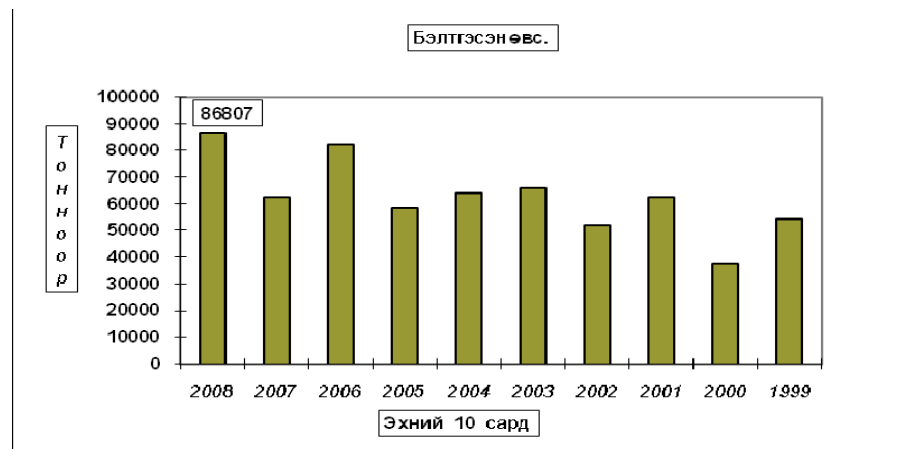

Төл бойжилт.

11 сарын 1-ний байдлаар оны эхний төллөх насны хээлтэгчийн 84.26 хувь 969.44 мянган хээлтэгч мал төллөж, 974.28 мянган төл гарсны 95.76 хувь буюу 933.01 мянган төл бойжлоо.

Оны эхний төллөх насны ингэний 49.45; гүүний 62.71; үнээний 69.41; эм хонины 87.69; эм ямааны 84.97 хувь нь тус бүр төллөв.

Мал төллөлт - Female breeding stock given birth

сумаар by soums	Төллөсөн эх мал Number of breeding stock, heads					Хорогдсон төл Number of losses young animals					Бойжсон төл Number of survivals, heads				
	Ингэ female camels	Гүү mare	Үнээ cow	Эм		Бо- тро young camels	Уна- га foals	Ту- гал calves	Хурга lambs	Ишиг kids	Бо- тро young camels	Унага foals	Тургал calves	Хурга lambs	Ишиг kids
				хонь ewe	ямаа female goat										
Алтанбулаг	12	3548	3050	38000	26402		605	320	3320	2915	12	2943	2730	34680	23487
Аргалант	13	1191	1139	14795	11900	5	32	26	390	430	8	1159	1113	14405	11470
Архуст	2	558	434	9635	7760		54	21	118	82	2	504	413	9517	7678
Батсүмбэр	3	1118	5361	9528	9390		83	152	198	218	3	1035	5209	9526	9490
Баян	15	240	379	13220	8280		60	43	1415	1180	15	180	336	11805	7100
Баяндэлгэр	2	1601	1326	20757	11412		11	28	64	71	2	1590	1298	20773	11377
Баянжаргалан	113	2679	1516	24580	15180	8	179	118	359	512	105	2500	1398	24221	14668
Баян-Өнжүүл	28	3120	2055	26848	21180	2	505	172	4210	3751	26	2615	1883	22968	17715
Баянхангай		494	684	13294	9033		4	5	37	80		490	679	13258	8955
Баянцагаан	16	162	338	23311	17452		18	26	96	91	16	144	312	23260	17412
Баянцогт		1918	1716	16630	13453		188	107	431	620		1730	1609	16431	13288
Баянчандмань		373	986	7309	6438		6	17	26	36		367	969	7297	6423
Борнуур	16	1432	3110	16460	14743		27	24	72	87	16	1405	3086	16388	14676
Бүрэн	2	1000	753	34997	20338		668	408	3144	3526	2	332	345	31853	16812
Дэлгэрхаан	1	255	323	11346	9632		59	80	962	1414	1	196	243	10384	8318
Жаргалант	17	1220	1898	17150	14398	1	110	69	1046	748	16	1110	1829	16864	13960
Заамар		1540	1270	18504	17519		96	20	107	268		1444	1250	18561	17590
Лүн	40	2310	1966	31870	23698		23	12	303	324	40	2287	1954	31579	23424
Мөнгөнморьт		465	870	7580	4400		35	23	265	153		430	847	7315	4247
Өндөрширээт	1	2183	1447	23659	18681		61	17	116	104	1	2122	1430	23543	18577
Сүмбэр		270	1098	5400	4503		16	8	43	60		254	1090	5357	4443
Сэргэлэн	6	2140	1180	15140	9815		285	108	515	350	6	1855	1072	14625	9465
Утгаал		1839	1689	13594	11286							1839	1689	13798	11480
Цээл	3	1211	1008	11726	10373				9	13	3	1211	1008	11752	10468
Эрдэнэ	4	2179	4386	26442	20548		241	194	186	244	4	1938	4192	26256	20304
Эрдэнэсант	18	3940	2043	47531	35796		72	46	251	303	18	3868	1997	47523	35735
Зуунмод		575	911	7347	6369		31	15	191	281		544	896	7156	6088
Дүн	312	39561	42936	506653	379979	16	3469	2059	17874	17861	296	36092	40877	491095	364650
Төвийн бүс	62	9545	7534	110646	81218	2	1444	641	8332	7388	60	8101	6893	102689	74167
Зүүн бүс	136	7722	8911	102214	67580	8	580	427	2407	2242	128	7142	8484	99887	65374
Баруун бүс	65	14772	11183	206521	156356		983	588	4929	6032	65	13789	10595	202251	151359
Хойд бүс	49	7522	15308	87272	74825	6	462	403	2206	2199	43	7060	14905	86268	73750

Том малын зүй бус хорогдол

11 сарын 1-ний байдлаар оны эхний малын 3.00 хувь буюу 78943 том мал зүй бусаар хорогдлоо. Оны эхний тэмээний 1.00 адууны 3.12, үхрийн 20.39, хонины 2.50, ямааны 7.87 хувь нь тус бүр хорогдов.

Хамгийн их хорогдолтой 5 сум Дэлгэрхаан, Бүрэн, Баян-Өнжүүл, Алтанбулаг, Архуст сумд оны эхний малынхаа 18.40-3.98 хувь 15448-2134 том мал зүй бусаар хорогдуулсан нь аймгийн бүх хорогдлын 77.42 хувийг (бүгд 61143 толгой) эзлэв.

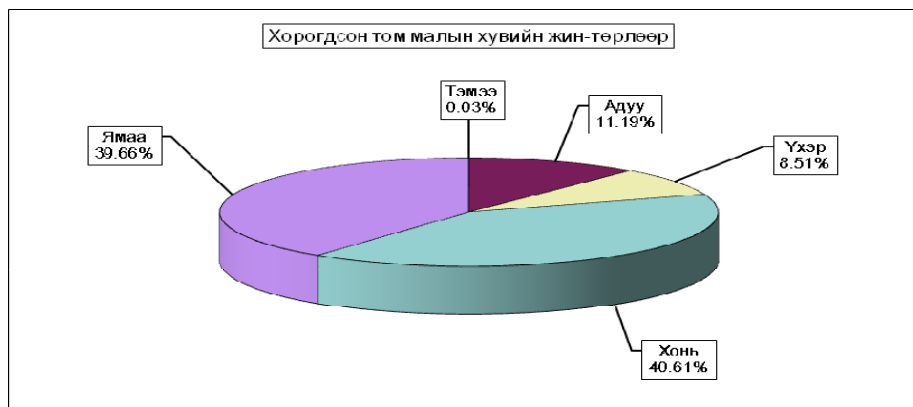

Том малын зүй бус хорогдол - Natural losses of adult animals

	Хорогдсон том мал - толгой						үүхээс - өвчөөр үхсэн мал						Хорогдсон хээлтэгч						Эзлэх хувь share of losses of animals due to the diseases	Оны эхний малд эзлэх хувийн жин	
	Number of losses adult animals, heads						of which-losses animals due to the diseases						Хорогдсон хээлтэгч								
	Малын төрлөөр - by types of animals																				
Бүгд Total	Тэмээ camel	Адуу horse	Үхэр cattle	Хонь sheep	Ямаа goat	Бүгд Total	Тэмээ camel	Адуу horse	Үхэр cattle	Хонь sheep	Ямаа goat	Бүгд Total	Тэмээ camel	Адуу horse	Үхэр cattle	Хонь sheep	Ямаа goat	Хорогдсон хээлтэгч total losses	Эзлэх хувь share of losses of animals due to the diseases	Оны эхний малд эзлэх хувийн жин	
Алтанбулаг	8783		760	565	3868	3590	368	48	75	135	110								11.13%	4.19%	5.08%
Аргалант	612		93	80	209	230	270	49	40	89	92	189		24	32	62	71	0.78%	44.12%	0.88%	
Архуст	2134		86	58	1540	450	2134	86	58	1540	450	439		40	12	253	134	2.70%	100%	3.98%	
Балтсумбар	801		110	282	214	195	227	34	65	68	60	378		52	105	110	111	1.01%	28.34%	1.18%	
Баян	1809			560	200	448	601					846		258	74	202	312	2.29%		2.87%	
Баяндэлгэр	335	2	54	47	135	97	143	27	23	44	49	114		22	22	37	33	0.42%	42.69%	0.37%	
Баянжаргалан	717		382	14	196	125	151	130	1	10	10	350		168	10	100	72	0.91%	21.06%	0.54%	
Баян-Өнжүүл	10170	7	280	93	6140	3650	332	28	16	226	62	3864	1	31	9	1992	1831	12.88%	3.26%	5.83%	
Баянхантай	675		5	10	86	574	53				31	280		53	227	0.86%		7.85%	0.99%		
Баяндаргаан	1985	4	820	396	393	366	511	2	374	48	34	53	862	1	285	86	112	98	2.51%	25.74%	1.54%
Баяндот	1354		187	89	533	555	483	61	42	195	185	437		48	32	163	194	1.73%	35.41%	1.60%	
Баянмандань	138		7	34	23	74	27	6	8	5	8	25		2	4	12	7	0.17%	19.57%	0.31%	
Борнуур	260		48	27	90	95	126	22	14	43	47	100		10	15	36	39	0.33%	48.5%	0.32%	
Бурэн	24608		2530	1685	9900	10493	23288	2510	1550	9490	9658	14398		1240	936	5610	6612	31.17%	94%	13.72%	
Дэлгэрхаан	15448	3	1932	2469	4527	6517	170	170				2046	3	318	308	702	715	19.57%	1.10%	18.40%	
Жаргалант	627		86	83	260	198	118	17	16	42	43	166		25	29	48	64	0.79%	18.82%	0.69%	
Заамар	370		42	17	142	169	27	3	3	13	8	23		2	2	9	10	0.47%	7.30%	0.38%	
Лүн	2137	1	164	62	985	925	103			61	42	215	1	16	17	63	118	2.71%	4.8%	1.41%	
Мөнгөнморьт	445		52	49	236	108	125	2	5	95	23	175		18	28	94	35	0.56%	28.09%	1.13%	
Өндөрширээт	530		64	27	266	173	14	14				530		64	27	266	173	0.67%	2.64%	0.46%	
Сумбар	163		18	12	69	64						30		4	19	7	0.21%		0.56%		
Сэргэлэн	1246	2	225	83	481	455	101	101				693		119	48	281	245	1.58%	8.11%	1.76%	
Угтаал	38		9	2	17	10	28	7	2	11	8	10		2	6	2	0.05%		73.68%	0.05%	
Цэл	438		34	28	82	294	98	9	12	31	46	168		13	16	37	102	0.55%		2.2%	
Эрдэнэ	845	2	162	151	246	284	203	43	28	83	49	123	1	26	29	31	36	1.07%	24.02%	0.67%	
Эрдэнэсант	1666		101	84	713	768	80	12	5	24	39	181		12	14	64	91	2.11%	4.80%	0.76%	
Зуунмод	599		20	69	260	250	376	8	17	181	170	167		5	29	59	74	0.76%		62.77%	
Бүгд дүн	78943	21	8837	6716	32059	31310	29476	2	3761	2028	12442	11243	26529	7	2800	1888	10421	11413	100%	37.34%	3.01%
2007-10	9788	10	1453	973	4270	3082	3995	5	624	384	1683	1319	2861	3	516	359	1061	922	100%	40.82%	
Зэр- (лоосвор)	69165	11	7384	5743	27789	28228	25481	-3	3137	1644	10779	9924	23668	4	2284	1529	9380	10491			
үү (үйеэр)	706.5%	110%	508.2%	590.2%	650.6%	915.9%	637.8%	-60%	502.7%	428.1%	648.2%	752.4%	827.3%	133.3%	442.6%	425.9%	882.2%	1137.9%			



А Ж Ү Й Л Д В Э Р

Өмчийн бүх төрлийн аж үйлдвэрийн газрууд оны эхний 10 сард (2000 оны зэрэгцүүлсэн үнэнд шилжүүлснээр) **3747.24** сая ₮-ийн бүтээгдэхүүн үйлдвэрлэсэн нь өмнөх оны мөн үеэс **8.4 хувь** буюу **343.53** сая ₮-өөр **буурав**.

Аймгийн нийт бүтээгдэхүүний үйлдвэрлэл **буурсан** нь уул уурхай олборлох болон дулааны салбарын үйлдвэрлэл өмнөх оны мөн үеэс **8.0-19.0** хувь буюу **140.89-252.32** сая ₮-өөр буурсан нь нөлөөлөв. Аймгийн үйлдвэрлэлийн голлох үүргийг гүйцэтгэдэг Да-Ди Монгол бүр мөсөн зогссон, Ажлын хувцас холдинг ХХК сүүлийн сар гаруй хугацаанд ажиллаагүйгээс **260** гаруй сая ₮-ийн бүтээгдэхүүн нэмж үйлдвэрлэх боломж алдав.

Оны үнээр нийт бүтээгдэхүүний үйлдвэрлэлтэнд эзлэх сумдын үйлдвэрлэсэн бүтээгдэхүүний хувийн жингээс үзэхэд **Зуунмод, Баянцагаан, Баянцогт, Баянчандмань, Баян, Батсүмбэр** сумд **27.75-2.57** (эдгээр сумдын үйлдвэрлэлт **81.68**) хувийг эзлэв.

Оны эхний 10 сарын байдлаар аймгийн нийт үйлдвэрлэлтэнд дулааны эрчим хүч 43.02, боловсруулах үйлдвэрлэл 28.20, ашигт малтмал олборлолт 28.79 хувийг тус тус эзлэв.

АЖ ҮЙЛДВЭРИЙН НИЙТ ҮЙЛДВЭРЛЭЛТ салбараар, 2000 оны зэрэгцүүлэх үнээр,
МЯН.ТОГ

GROSS INDUSTRIAL OUTPUT, by division, at constant prices of 2000 / mln tog/

АЖ ҮЙЛДВЭРИЙН САЛБАР INDUSTRIAL SECTOR	2007 Х	2008 Х	2007 I-X	2008 I-X	Дүнд эзлэх % Percentage share to total		2008% 2007%
					2007 -I-X	2008 -I-X	
Нийт дүн Total	1,228.06	327.34	4,090.77	3,747.24	100.0	100.0	91.6%
Ашигт малтмал олборлолт mining and quarrying	859.56	21.60	1,331.01	1,078.69	32.54%	28.79	81.0%
Боловсруулах аж үйлдвэр / manufacturing/	87.9	49.35	1,006.9	1,056.54	24.61	28.20	104.9%
Хүнсний бүтээгдэхүүн, ундаа үйлдвэрлэл Manufacture of food products and beverages	32.50	33.30	229.90	183.19	5.62%	4.89%	79.7%
Ү Сүү, сүүн бүтээгдэхүүн үйлдвэрлэл Manufacture of dairy products	11.24	7.06	13.24	14.91	0.324%	0.398%	112.6%
Ү Үр тарианы гурил, цардуул, малын тэжээл Manufacture of grain mill products, starches, starch products, and prepared animal feeds	0.00		0.00		0.00%	0.00%	0.0%
Э Хүнсний бусад бүтээгдэхүүний үйлдвэрлэл Manufacture of other food products	11.08	5.37	94.09	80.27	2.30%	2.14%	85.3%
С Ундаа үйлдвэрлэл/согтууруулах ундаа ороод/ Manufacture of beverages	10.17	20.87	122.57	88.01	3.00%	2.35%	71.8%
Нэхмэлийн үйлдвэрлэл Manufacture of textiles	1.81	1.85	19.51	17.95	0.48%	0.48%	92.0%
Хувцас үйлдвэрлэл, үслэг арьс боловсруулалт Manufacture of wearing apparel dressing and dyeing of fur	24.40	4.87	348.27	174.57	8.51%	4.66%	50.1%
Арьс шир боловсруулах, ширэн эдлэл, гутал үйлдвэрлэл Tanning, dressing of leather, manufacture of luggage, handbagz saddlery harnes, footwear	6.42	5.34	206.40	538.01	5.05%	14.36%	260.7%
Мод, модон эдлэл Manufacture of wood and wooden products	10.47	1.92	56.37	44.72	1.38%	1.19%	79.3%
Нийтлэх, хэвлэх, дуу бичлэг хийх ажиллагаа Publishing, printing and reproduction of recorded media	6.54	0.08	95.33	51.62	2.33%	1.38%	54.2%
Төмрийн үйлдвэрлэл Manufacture of basic metals	5.71	1.99	51.08	46.47	1.25%	1.24%	91.0%
Цахилгаан, дулаан, уур үйлдвэрлэл Electricity, thermal energy, steam	280.64	256.39	1,752.90	1,612.01	42.9	43.02	92.0%
Цахилгаан, дулаан, уур үйлдвэрлэл Electricity, thermal energy, steam	279.71	255.35	1745.45	1604.33	99.57	99.52	91.9%
Ус ариутгал, усан хангамж Collection, purification and distribution of water	0.93	1.04	7.45	7.68	0.43	0.48	103.0%

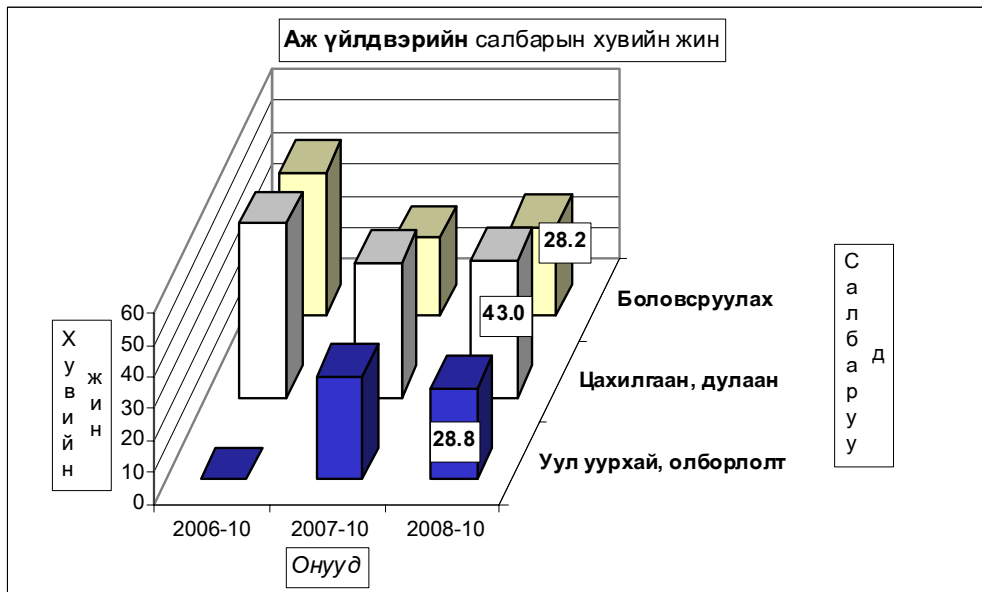

АЖ ҮЙЛДВЭРИЙН БҮТЭЭГДЭ ХҮҮНИЙ ҮЙЛДВЭРЛЭЛТ, оны үнээр
SALES OF INDUSTRIAL OUTPUT, at current price

мян -₮, m In.tog

/сумдаар/	Бүтэн 10 сарын гүйцэтгэл			Дүнд эзлэх хувь Percentage share to total		
	2006 он	2007 он	2008 он	2006	2007	2008
Алтанбулаг	38,969.1	64,065.0	81,605.6	1.36	1.13	1.38
Аргалант	37,073.1	37,924.8	44,524.1	1.30	0.67	0.75
Архуст	19,625.1	75,217.1	89,513.1	0.69	1.33	1.51
Батсүмбэр	86,783.0	67,160.8	152,034.4	3.04	1.18	2.57
Баян	21,650.1	108,451.2	181,673.5	0.76	1.91	3.07
Баяндэлгэр	30,543.6	96,205.7	53,837.9	1.07	1.70	0.91
Баянжаргалан	15,873.3	12,616.1	25,059.5	0.56	0.22	0.42
Баян-Өнжүүл	26,905.2	23,348.4	37,167.8	0.94	0.41	0.63
Баянхангай	33,512.2	40,154.8	52,991.4	1.17	0.71	0.89
Баянцагаан	8,551.4	1,742,194.2	1,437,980.2	0.30	30.70	24.28
Баянцогт	412,419.5	853,732.5	1,031,462.9	14.44	15.04	17.41
Баянчандмань	74,607.6	589,195.1	390,831.2	2.61	10.38	6.60
Борнуур	51,243.8	61,606.8	72,111.1	1.79	1.09	1.22
Бүрэн	23,817.8	46,774.9	48,400.2	0.83	0.82	0.82
Дэлгэрхаан	25,008.2	23,147.6	37,988.9	0.88	0.41	0.64
Жаргалант	60,176.0	54,088.0	70,815.0	2.11	0.95	1.20
Заамар	53,360.6	91,301.3	105,008.4	1.87	1.61	1.77
Лүн	41,478.3	37,903.9	31,946.4	1.45	0.67	0.54
Мөнгөнорьт	32,712.3	36,930.5	50,761.6	1.15	0.65	0.86
Өндөрширээт	31,390.9	10,152.0	13,881.2	1.10	0.18	0.23
Сүмбэр	2,116.0	2,319.0	1,871.9	0.07	0.04	0.03
Сэргэлэн	24,850.5	75,429.5	63,604.3	0.87	1.33	1.07
Угтаал	32,116.4	32,548.1	37,372.4	1.12	0.57	0.63
Цээл	44,613.4	39,781.9	41,396.2	1.56	0.70	0.70
Эрдэнэ	31,980.8	31,818.9	61,358.8	1.12	0.56	1.04
Эрдэнэсант	28,323.8	44,670.0	64,442.9	0.99	0.79	1.09
Зуунмод	1,566,730.9	1,376,630.8	1,643,972.4	54.85	24.26	27.75
Аймгийн дүн	2,856,432.9	5,675,368.9	5,923,613.3	100.0	100.0	100.0
Төвийн бүс	1,666,007.1	3,281,667.9	3,264,330.3	58.32	57.82	55.11
Зүүн бүс	152,385.2	361,239.5	462,204.4	5.33	6.37	7.80
Баруун бүс	313,621.6	366,434.5	433,428.0	10.98	6.46	7.32
Хойт бүс	724,419.0	1,666,027.0	1,763,650.6	25.36	29.36	29.77

Энэ сард аж үйлдвэрийн гол нэр төрлийн 38 бүтээгдэхүүнээс 14 нэрийн бүтээгдэхүүний үйлдвэрлэл өнгөрсөн оны мөн үеэс нэмэгдлээ. Нэр төрлөөр нь үзвэл ногооны консерв, сүү, сүүн бүтээгдэхүүн, түгээсэн цэвэр ус, сувагжуулалт, монгол гутал, гэрийн мод, зүсмэл материал, алт мөнгөн эдлэл, төмөр эдлэл, шохой, цагаан тугалга, эсгий эдлэл, хөнгөн блок, угаасан ноос зэрэг бүтээгдэхүүний үйлдвэрлэл өсч, дулаан үйлдвэрлэл, монгол дээл, сүлжмэл эдлэл, эмэгтэй хослол, ажлын бээлий, савхин болон эсгий гутал, эсгий, төрөл бүрийн цамц, өмд, шорт, архи, ундаа, талх, нарийн боов, ном товхимол, хүснэгт маягт, бусад хэвлэлийн зүйл, гэрийн модон хэрэглэл, зуух пийшин, хайлуур жоншны баяжмал, үнэт металлын гоёлын зүйлс, гянтболдын баяжмал, хэрэглээний мод зэрэг 24 нэрийн бүтээгдэхүүний үйлдвэрлэл буурав.

Гол нэр төрлийн бүтээгдэхүүн	MAJOR COMMODITIES	Хэмжих нэгж	units	2007 X	2008 X	2007 I-X	2008 I-X	2008-I-X	2007-I-X
Цахилгаан дулааны эрчим хүч үйлдвэрлэл, усан хангамж	Electricity, thermal energy band water supply								
Дул. Эрчим хүч	Thermal energy	мян.г.кл	thous.Gcal	33.3	30.4	207.8	191.0		91.9
Түгээсэн цэвэр ус	Distribution water	мян/м3	thous.m3	15.7	15.3	116.1	126.2		108.7
Сувагжуулалт	Collection, purification and distribution water	мян/м3	thous.m3	5.0	5.6	40.0	41.2		103.0
Уул уурхай, олборлох аж үйлдвэр	Mining and duarrind								
Алт	Gold	кг	kg	0.7		0.7			
Гянтболдын баяжмал	Tangsten concentrate	тн	tons	2.5	18.0	36.6	18.0		49.2
Хайлуур Жоншны баяжмал	Fluor spar concentrate	тн	tons	14630	160.0	20593	10012.0		48.6
Шохой	Lime	тн	tons	100		1793.5	2248.0		125.3
Цагаан тугалга		мян.тн			8.6		34.6		
Боловсруулах аж үйлдвэр	Manufacturing "D EEL"								
Монгол дээл, тэрлэг бүгд		ширхэг	pieces	466	513	5314	4925		92.7
Сүлжмэл эдлэл	Knitted goods	мян.тер	thous.leg	1813.5	1853.5	19514.3	17946.1		92.0
Савхин гутал бүгд	Leather footwear	хос	pairc	100	217	1455	1227		84.3
Эмэгтэй хослол	Fem ale suits	хос	pairc	125	11	911	903		99.1
Эсгий гутал бүгд	felt boots	хос	pairc	800	730	3477	1855		53.4
Монгол гутал бүгд		хос	pairc			5	28		560.0
Хивс	Carpet	мян.кв.м	thous.m2						
Хэрэглээний мод	Wood as a fuel	мян.м3	thous.m3				0.1		
Гурил	Wheat flour	тонн	tons						
Талх	Bread	тонн	tons	11.4	12.3	116.0	92.6		79.8
Нарийн боов	bakery products	тонн	tons	9.1	2.0	70.5	59.9		85.0
Ногооны консерв		тонн	tons		0.1	0.3	0.8		279.5
Хушний самар		тонн	tons						
Арвайн гурил		тонн	tons						
Савхин дээл, курткa	Leather jacket	ширхэг	pieces						
Костюм	Suits	хос	pairc						
Гэрийн мод		ширхэг	pieces	2	1	2	5		
Гэрийн мод, модон эдлэл	Wood and wooden articles	мян.тер	thous.leg	7016	1378.0	46021.9	30779.8		66.9
Ундаа	Soft drinks	мян.литр	thous.l	6.5		52.3	5.6		10.7
Зүсмэл материал	Sawn wood	м3	m3	0.4	0.017	1.2	1.631		135.9
Тэжээл	Fodder	тонн	tons						
Куртка	Jacket	ширхэг	pieces						
Цамц, Желет	Sweater	ширхэг	pieces	23128	60	293349	15038		5.1
Өмд	Troosers @ pants	ширхэг	pieces	7770	10	159462	150586		94.4
Шорт	shorts	ширхэг	pieces			49399			
Хөвөнтэй бээлий	jeans skirt	ширхэг	pieces	400	500	2231	600		26.9
Хөнгөн блок		тонн	tons		0.0		3.2		
Алт, мөнгөн эдлэл	Jewellery	ширхэг	pieces			0	16		1037.5
Шахмал тулш		ширхэг	pieces						
Зуух, яндан, пийшин	oven, chimney	ширхэг	pieces	3	0	52	37		71.2
Төмөр эдлэл		мян.тер	thous.leg	158.0	760.0	3620.2	5359.5		140.3
Үнэт металлын гоёлын зүйлс		ширхэг	pieces	9	2	75	56		74.7
Барилгын хаалга, цөх	Building door and windows	мян.м.кв	thous.m2						
Архи, дарс	Alcohol drinks	мян. литр	thous.l	3.9	8.8	48.8	36.8		75.4
Сонин	Newspaper	м.х.д	m.in.pr.p						
Ном товхимол	Book	м.х.д	m.in.pr.p	10.9		157.7	85.8		54.4
Хүснэгт маягт	Charters	м.х.д	m.in.pr.p			6.3	58.5		20.3
Бланк / бусад	Blank /others/	мян.ш	m.in.pieces			0.020	0.44		50.0
Спорт хослол	Sports clothes	хос	pairc						
Эсгий эдлэл		мян.км		0.2		0.2	0.2		100.0
Эсгий	Felt	мян.м	thous.m	3.6	1.4	26.9	16.1		59.9
Угаасан ноос		тонн	tons			195.0	480.0		246.2
Сүү,сүүн бүтээгдэхүүн	Milk, milk products	мян.тер	thous.leg	11242.5	7062.60	13242.5	14912.60		112.6

Аж үйлдвэрийн салбарын дүнгээр оны эхний 10 сард оны үнээр 6149.42 сая ₮-ийн бүтээгдэхүүн борлуулсан нь өнгөрсөн оны мөн үеийнхээс 5.9 хувь буюу 340.83 сая ₮-өөр өсөв. 2008 оны эхний 10 сард томсгосон салбараар арьс ширэн эдлэл, дулаан, модон болон төмөр эдлэл, зарим хүнсний бүтээгдэхүүн, сүлжмэл эдлэлийн бүтээгдэхүүний борлуулалт өнгөрсөн оны мөн үеэс 1.7-56.9 хувь буюу 2.41-451.8 сая ₮-өөр өссөн нь нөлөөлжээ.

Оны үнээр нийт борлуулалтанд сумдын борлуулсан бүтээгдэхүүний эзлэх хувийн жингээс үзэхэд **Зуунмод, Баянцагаан, Баянцогт, Баянчандмань, Баян, Батсүмбэр** сумд **30.08-2.47** (эдгээр сумдын борлуулалт **82.36**) хувийг эзлэв.

Аймгийн нийт борлуулалтын **33.05 хувь нь дулааны, 30.1 хувь нь боловсруулах, 36.9 хувь нь уул уурхайн аж үйлдвэрийн** борлуулалт эзлэв.

АЖ ҮЙЛДВЭРИЙН БОРЛУУЛСАН БҮТЭЭГДЭХҮҮН, оны үнээр, сая төг
SOLD PRODUCTION OF INDUSTRY, at current price, mln tog

АЖ ҮЙЛДВЭРИЙН САЛБАР INDUSTRIAL SECTOR	2007 X	2008 X	2007 I-X	2008 I-X	Үүнээс: Гадаадад Of which: Abroad	Дүнд эзлэх % Percentage share to total		2008% 2007%
						2007-I-X	2008-I-X	
Нийт дүн Total	1,235.81	746.45	5,808.59	6,149.42	147.91	100.0	100.0	105.9
Ашигт малтмал олборлолт mining and quarrying	877.91	322.92	2,304.49	2,267.96	0.0	39.7	36.9	98.4
Боловсруулах аж үйлдвэр / manufacturing/	130.94	97.97	1,923.63	1,849.19	147.91	33.1%	30.1%	96.1
Хүнсний бүтээгдэхүүн, ундаа үйлдвэрлэл Manufacture of food products and beverages	43.21	55.91	275.54	280.31		4.74	4.56	101.7
Сүү, сүүн бүтээгдэхүүн үйлдвэрлэл Manufacture of dairy products	10.60	7.16	12.60	14.91		4.57	5.32	0.0
Үр тарианы гурил, цардуул, малын тэжээл Manufacture of grain mill products, Starches, starch products, and prepared animal feeds	0.00		0.00			0.00	0.00	0.0
Хүнсний бусад бүтээгдэхүүний, үйлдвэрлэл Manufacture of other food products	21.76	22.06	115.76	149.84		42.01	53.46	129.4
Ундаа үйлдвэрлэл/согтууруулах ундаа ороод/ Manufacture of beverages	10.85	26.69	147.18	115.56		53.42	41.23	78.5
Нэхмэлийн үйлдвэрлэл Manufacture of textiles	1.81	1.85	16.88	19.29		0.29	0.31	114.3
Хувцас үйлдвэрлэл, үслэг арьс боловсруулалт Manufacture of wearing apparel dressing and dyeing of fur	32.75	17.44	535.00	259.47	147.91	9.21	4.22	48.5
Арьс шир боловсруулах, ширэн эдлэл, гутал үйлдвэрлэл Tanning, dressing of leather, manufacture of luggage, handbags, saddlery harnesses, footwear	32.04	17.58	973.14	1,107.96		16.75	18.02	113.9
Мод, модон эдлэл Manufacture of wood and wooden products	19.10	3.53	100.94	158.42		1.74	2.58	156.9
Нийтлэх, хэвлэх, дуу бичлэг хийх ажиллагаа Publishing, printing and reproduction of recorded media	0.91	0.40	10.78	10.70		0.19	0.17	99.3
Төмрийн үйлдвэрлэл Manufacture of basic metals	1.12	1.26	11.35	13.04		0.20	0.21	114.9
Цахилгаан, дулаан, уур үйлдвэрлэл Electricity, thermal energy, steam	226.96	325.56	1,580.47	2,032.27	0.00	27.21%	33.05%	128.6
Цахилгаан, дулаан, уур үйлдвэрлэл Electricity, thermal energy, steam	213.00	311.75	1458.17	1871.61		92.26	92.09	128.4
Ус ариутгал, усан хангамж Collection, purification and distribution of water	13.96	13.81	122.30	160.66		7.74	7.91	131.4

А Ж Ү Й Л Д В Э Р И Й Н Б Ү Т Э Э Г Д Э Х Ү Ү Н И Й Б О Р Л У У Л А Л Т , о н ы ү н э э р
S A L E S O F I N D U S T R I A L P R O D U C T I O N , a t c u r r e n t p r i c e
м я н - т ө г , м л н т о г

/сум даар/	Бүтэн 10 сарын гүйцэтгэл			Дүнд эзлэх хувь Percentage share to total		
	2006 он	2007 он	2008 он	2006	2007	2008
Алтанбулаг	35,179.1	63,065.0	80,452.7	1.17	1.09	1.31
Аргалант	37,073.1	37,924.8	44,524.1	1.24	0.65	0.72
Архуст	19,325.1	75,117.1	89,513.1	0.65	1.29	1.46
Батсүмбэр	86,783.0	67,160.9	152,034.4	2.90	1.16	2.47
Баян	21,650.1	108,451.2	181,673.4	0.72	1.87	2.95
Баяндэлгэр	30,543.6	78,945.7	53,837.9	1.02	1.36	0.88
Баянжаргалан	15,873.3	12,616.1	25,059.5	0.53	0.22	0.41
Баян-өнжүүл	26,905.2	23,348.4	37,167.8	0.90	0.40	0.60
Баянхангай	33,512.2	40,154.7	52,991.4	1.12	0.69	0.86
Баянцагаан	8,551.4	1,742,194.0	1,437,980.2	0.29	29.99	23.38
Баянцогт	4,120,733.9	853,732.5	1,052,729.3	13.76	14.70	17.12
Баянчандмань	74,607.6	591,371.3	390,831.2	2.49	10.18	6.36
Борнуур	51,243.8	61,606.8	72,111.1	1.71	1.06	1.17
Бүрэн	23,817.8	44,318.9	47,125.2	0.80	0.76	0.77
Дэлгэрхаан	25,008.2	23,147.6	39,263.9	0.84	0.40	0.64
Жаргалант	60,176.0	54,088.0	70,815.0	2.01	0.93	1.15
Заамар	53,360.6	91,301.3	105,008.4	1.78	1.57	1.71
Лүн	41,504.3	37,903.9	31,946.4	1.39	0.65	0.52
Мөнгөнморьт	30,312.9	35,500.5	50,588.6	1.01	0.61	0.82
Өндөрширээт	31,390.9	10,152.0	13,881.2	1.05	0.17	0.23
Сүмбэр	2,116.0	2,319.0	1,871.9	0.07	0.04	0.03
Сэргэлэн	24,850.5	76,257.1	63,604.3	0.83	1.31	1.03
Угтаал	32,116.4	32,548.1	37,382.3	1.07	0.56	0.61
Цээл	44,615.4	39,781.9	41,396.2	1.49	0.68	0.67
Эрдэнэ	32,280.8	31,818.9	61,358.8	1.08	0.55	1.00
Эрдэнэсант	28,466.2	44,670.0	64,442.9	0.95	0.77	1.05
Зуунмод	1,711,565.5	1,529,095.9	1,849,837.7	57.15	26.32	30.08
Аймгийн дүн	2,994,902.9	5,808,591.6	6,149,428.9	100.0	100.0	100.0
Төвийн бүс	1,807,051.7	3,433,960.4	3,469,042.7	60.34	59.12	56.41
Зүүн бүс	149,985.8	342,449.5	462,031.3	5.01	5.90	7.51
Баруун бүс	313,792.0	363,978.4	433,437.9	10.48	6.27	7.05
Хойт бүс	724,073.4	1,668,203.3	1,784,917.0	24.18	28.72	29.03

Аж үйлдвэрийн салбарт 2008 оны 10 сард нийт 1226 хүн ажиллаж
 бүтээмж 3053.47 мянган ₮ байгаа нь өнгөрсөн оны мөн үеэс 9.9,
 2006 оноос 58.6 хувиар тус тус өсөв.

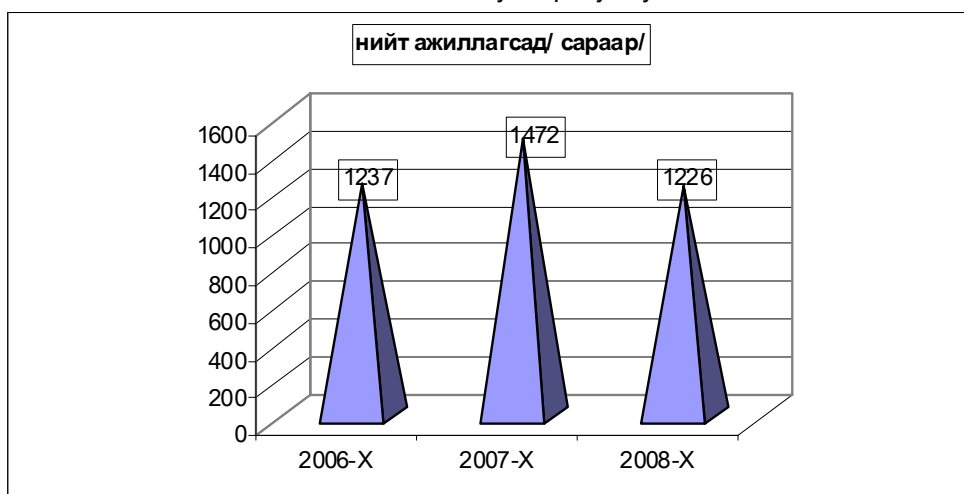

АЖ ҮЙЛДВЭРИЙН АЖИЛЛАГСДЫН ТОО, сарын эцэст
 EMPLOYMENT IN INDUSTRY, at the end of the month

АЖ ҮЙЛДВЭРИЙН САЛБАР INDUSTRIAL SECTOR	2006 X	2007 X	2008 X	Дүнд эзлэх хувь Percentage share to total			2008% 2007%
				2006	2007	2008	
Нийт дүн Total	1,237	1,472	1,226	100	100	100	83.3%
Ашигт малтмал олборлолт mining and quarrying	0	189	65	0.00%	12.84%	5.30%	0.0%
Боловсруулах аж үйлдвэр / manufacturing/	640	641	488	51.74%	43.55%	39.80%	76.1%
Хүнсний бүтээгдэхүүн, ундаа үйлдвэрлэлт Manufacture of food products and beverages	74	127	154	5.98%	8.63%	12.56%	121.3%
Сүү, сүүн бүтээгдэхүүн үйлдвэрлэлт Manufacture of dairy products	0	9	7	0.0%	7.1%	4.5%	0.0%
Үр тарианы гурил, цардуул, малын тэжээл Manufacture of grain mill products, Starches, starch products, and prepared animal feeds	0	0	0	0.0%	0.0%	0.0%	0.0%
Хүнсний бусад бүтээгдэхүүний, үйлдвэрлэл Manufacture of other food products	39	65	73	52.7%	51.2%	47.4%	112.3%
Ундаа үйлдвэрлэл/сотгууруулах ундаа ороод/ Manufacture of beverages	35	53	74	47.3%	41.7%	48.1%	139.6%
Нэхмэлийн үйлдвэрлэл Manufacture of textiles	21	6	15	1.698%	0.408%	1.223%	250.0%
Хувцас үйлдвэрлэл, үслэг арьс боловсруулалт Manufacture of wearing apparel dressing and dyeing of fur	475	359	172	38.40%	24.39%	14.03%	47.9%
Арьс шир боловсруулах, ширэн эдлэл, гутал үйлдвэрлэл Tanning, dressing of leather, manufacture of luggage, handbags, saddlery harnesses, footwear	22	88	118	1.78%	5.98%	9.6%	134%
Мод, модон эдлэл Manufacture of wood and wooden products	38	53	20	3.07%	3.60%	1.63%	37.7%
Нийтлэх, хэвлэх, дуу бичлэг хийх ажиллагаа Publishing, printing and reproduction of recorded media	3	3	3	0.243%	0.204%	0.245%	0.0%
Төмрийн үйлдвэрлэл Manufacture of basic metals	7	5	6	0.566%	0.340%	0.489%	120.0%
Цахилгаан, дулаан, уур үйлдвэрлэл Electricity, thermal energy, steam	597	642	673	48.26%	43.61%	54.89%	104.8%
Цахилгаан, дулаан, уур үйлдвэрлэл Electricity, thermal energy, steam	537	582	613	89.95	90.65	91.08	105.3%
Ус ариутгал, усан хангамж Collection, purification and distribution of water	60	60	60	10.05	9.35	8.92	100.0%

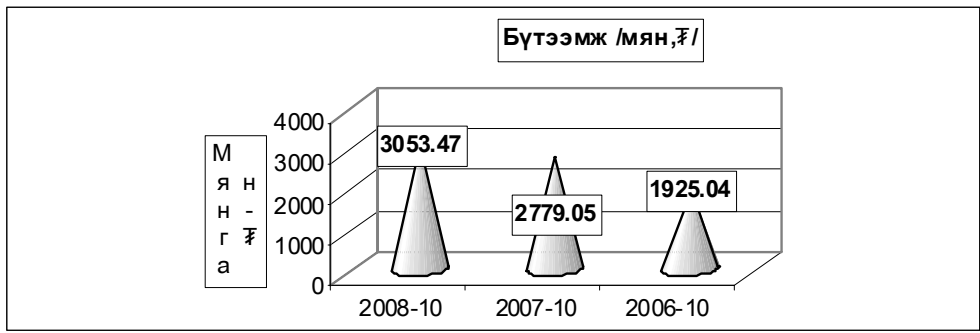

АЖ ҮЙЛДВЭРИЙН САЛБАРЫН ХӨДӨЛМӨРИЙН БҮТЭЭМЖ * салбараар, 2000 оны зэрэгцүүлэх үнээр
INDUSTRIAL LABOUR PRODUCTIVITY*, by division, at constant prices of 2000

АЖ ҮЙЛДВЭРИЙН САЛБАР INDUSTRIAL SECTOR	2006	2007	2008	2008%	2008%
	Х	Х	Х	2006	2007
Нийт дүн Total	1,925.04	2779.054	3053.47	158.6%	159.9%
Ашигт малтмал олборлолт mining and quarrying	0.0	7042.367	16985.20	0.00%	235.6%
Боловсруулах аж үйлдвэр / manufacturing /	1,677.51	1570.762	2165.04	129.1%	137.8%
Хүнсний бүтээгдэхүүн, ундаа үйлдвэрлэл Manufacture of food products and beverages	2,534.4	1810.247	1189.55	46.9%	65.7%
Сүү, сүүн бүтээгдэхүүн үйлдвэрлэл Manufacture of dairy products	3,907.5	1,471.4	2,130.4	54.5%	144.8%
Үр тарианы гурил, цардуул, малын тэжээл Manufacture of grain mill products, Starches, starch products and prepared animal feeds	100.0	0.0	0.0	0.0%	0.0%
Хүнсний бусад бүтээгдэхүүний үйлдвэрлэл Manufacture of other food products	1,522.1	1447.489	1099.57	72.2%	76.0%
Ундаа үйлдвэрлэл/согтууруулах ундаа ороод/ Manufacture of beverages	3,149.6	2312.681	1189.31	37.8%	51.4%
Нэхмэлийн үйлдвэрлэл Manufacture of textiles	703.0	3252.38	1196.41	170.2%	36.8%
Хувцас үйлдвэрлэл, үслэг арьс боловсруулалт Manufacture of wearing apparel, dressing and dyeing of fur	1,015.1	970.11	1014.96	100.0%	104.6%
Арьс шир боловсруулах, ширэн эдлэл, гутал үйлдвэрлэл Tanning, dressing of leather, manufacture of luggage, handbags, saddlery harnesses, footwear	1,119.9	2345.456	4559.44	407.1%	194.4%
Мод, модон эдлэл Manufacture of wood and wooden products	1,185.8	1063.534	2236.05	188.6%	210.2%
Нийтлэх, хэвлэх, дуу бичлэг хийх ажиллагаа Publishing, printing and reproduction of recorded media	27,247.1	31775.7	17208.25	63.2%	54.2%
Төмрийн үйлдвэрлэл Manufacture of basic metals	2,277.9	10215.62	7744.87	340.0%	75.8%
Цахилгаан, дулаан, уур үйлдвэрлэл Electricity, thermal energy, steam	2,190.4	2730.377	2395.26	109.35%	87.7%
Цахилгаан, дулаан, уур үйлдвэрлэл Electricity, thermal energy, steam	2,422.2	2999.05	2617.18	108.05%	87.3%
Үүсэрх, усан хангамж Collection, purification and distribution of water	109.4	124.24	128.02	117.02%	103.0%

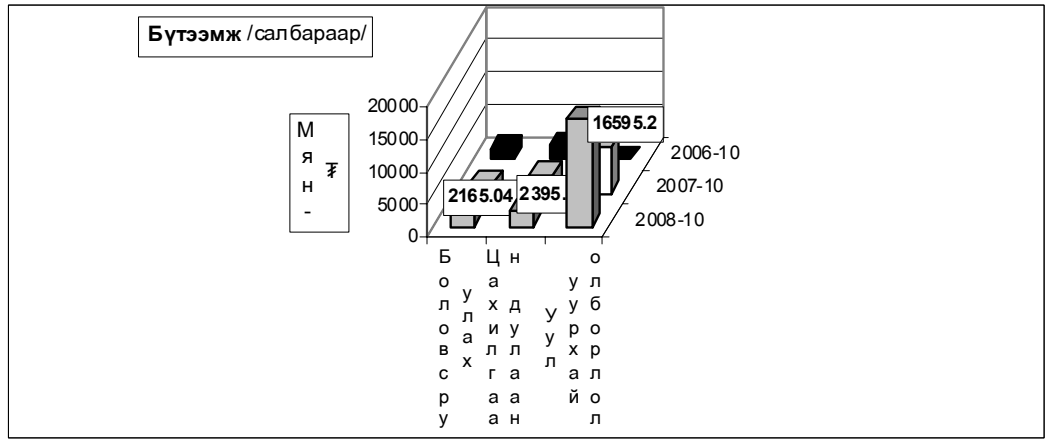

Ахуй үйлчилгээний байгууллагууд оны эхний 10 сард 380 цэгт 504 хүн ажиллаж 498411.3 мянган ₮-ийн орлого үйлчилгээний ажил хийж 251757.0 мянган ₮-ийн зардал гаргаж 106749 хүнд үйлчилжээ. Нийт орлогын 25.43 хувь нь оёдол, 25.96 хувь нь гутал, 8.53 хувь нь модон эдлэл, 15.02 хувь нь тээврийн хэрэгслийн болон ахуйн техникийн засвар, 14.85 хувь нь үсчин гоо засал, гэрэл зураг, 3.47 хувь нь халуун усны, 6.74 хувь нь бусад үйлчилгээний орлого эзлэв.

Ахуйн үйлчилгээний газруудын орлогын гүйцэтгэлийг гол нэр төрлөөр үзүүлбэл:

Сумд	Бүгд		Үүнээс											
			Оёдол		Гутал засвар		Ахуйн техникийн засвар		Үсчин, гоо засал		Гэрэл зураг		Халуун ус	
	Орлого	Үйлч-лүүлсэн хүний тоо	Орлого	Үйлч-лүүлсэн хүний тоо	Орлого	Үйлч-лүүлсэн хүний тоо	Орлого	Үйлч-лүүлсэн хүний тоо	Орлого	Үйлч-лүүлсэн хүний тоо	Орлого	Үйлч-лүүлсэн хүний тоо	Орлого	Үйлч-лүүлсэн хүний тоо
Алтанбулаг	5,836.0	1,171	4,100.0	136	430.0	152			576.0	375	580.0	358	150.0	150
Аргалант	2,293.2	7,296	750.0	43	1,061.0	41			176.0	6,379	191.6	580	114.6	253
Архуст	68,273.0	721	1,200.0	60	66,800.0	410					135.0	220	18.0	30
Батсүмбэр	18,539.7	3,219	12,452.0	1,162	349.0	104			707.0	700	1,640.0	686	371.7	524
Баян	12,440.0	6,212	5,680.0	396	605.0	240			900.0	1,015	800.0	1,510	2,450.0	2,200
Баяндэлгэр	19,360.6	2,709	3,229.0	220	13,290.0	1,235			1,114.0	261	1,040.6	387	687.0	606
Баянжаргалан	7,808.8	3,379	3,276.0	345	1,800.0	34			380.0	211	290.0	538	1,090.5	2,225
Баян-өнжүүл	12,854.0	2,008	4,750.0	301	298.0	57			676.0	450	120.0	92	1,250.0	765
Баянхангай	16,576.5	4,283	6,513.5	391	241.0	104			1,287.5	496	763.0	635	283.0	388
Баянцагаан	1,784.7	603	1,407.0	108							100.0	206	217.7	287
Баянцогт	1,541.4	1,057	332.0	54	80.0	10			145.8	162	404.3	539	298.8	249
Баянчандмань	12,910.3	5,636	4,234.0	371	856.0	527	620.0	394	1,103.3	495	659.0	721	135.0	170
Борнуур	28,523.9	9,609	8,826.9	490	2,530.3	192			2,116.6	1,650	1,175.9	1,346	1,760.3	1,703
Бүрэн	19,354.4	2,543	5,040.0	460	1,260.0	220			792.0	393	388.0	413	110.0	250
Дэлгэрхаан	2,675.0	604	1,200.0	76	500.0	69	100.0	35	350.0	95	325.0	319		
Жаргалант	8,430.0	3,539	1,400.0	54	1,260.0	350	500.0	60	1,690.0	885	980.0	490	2,600.0	1,700
Завмар	4,945.0	3,169	1,215.0	123	630.0	180			1,100.0	356	1,200.0	1,116	800.0	1,394
Лун	65,760.1	10,063	8,776.4	949	3,324.7	532	1,701.6	260	8,616.0	1,129	2,868.1	1,593	373.0	373
Мөнгөнморьт	743.2	258	303.0	64					290.2	189				
Өндөрширээт	9,159.5	890	2,779.0	176	4,280.0	44			480.0	146	1,294.0	464		
Сүмбэр	1,741.0	117	800.0	50	175.0	15			36.0	12				
Сэргэлэн	12,103.0	795	4,925.0	264					90.0	50	360.0	255		
Угтаал	24,483.0	2,569	6,140.0	424	4,409.0	245			805.0	378	979.0	412		
Цээл	3,755.0	1,317	1,209.0	48	599.0	210	101.0	12	1,187.0	521	659.0	526		
Эрдэнэ	22,837.0	3,944	7,160.0	238	302.0	129			2,805.0	940	1,850.0	1,526	1,310.0	814
Эрдэнэсант	13,458.0	1,348	3,800.0	225	6,520.0	145			469.0	348			70.0	102
Зуунмод	100,225.0	27,690	25,237.0	3,760	17,826.0	4,772	9,741.0	844	16,721.7	4,331	10,580.0	4,934	3,195.0	2,386
Дүн	498411.3	106,749	126734.8	10988	129406.0	10017	12763.6	1605	44614.1	21967	29382.5	19866	17284.6	16569
Төвийн бүс	132,802.7	32,267	40,419.0	4,569	18,554.0	4,981	9,741.0	844	18,063.7	5,206	11,740.0	5,845	4,812.7	3,588
Зүүн бүс	131,462.6	17,223	20,848.0	1,323	82,797.0	2,048	0.0	0	5,489.2	2,616	4,115.6	4,181	5,555.5	5,875
Баруун бүс	160,166.5	26,786	36,672.9	2,872	21,743.7	1,749	1,902.6	307	15,086.5	3,862	8,476.1	5,478	1,636.0	2,507
Хойт бүс	73,979.5	30,473	28,794.9	2,224	6,311.3	1,239	1,120.0	454	5,974.7	10,283	5,050.8	4,362	5,280.4	4,599

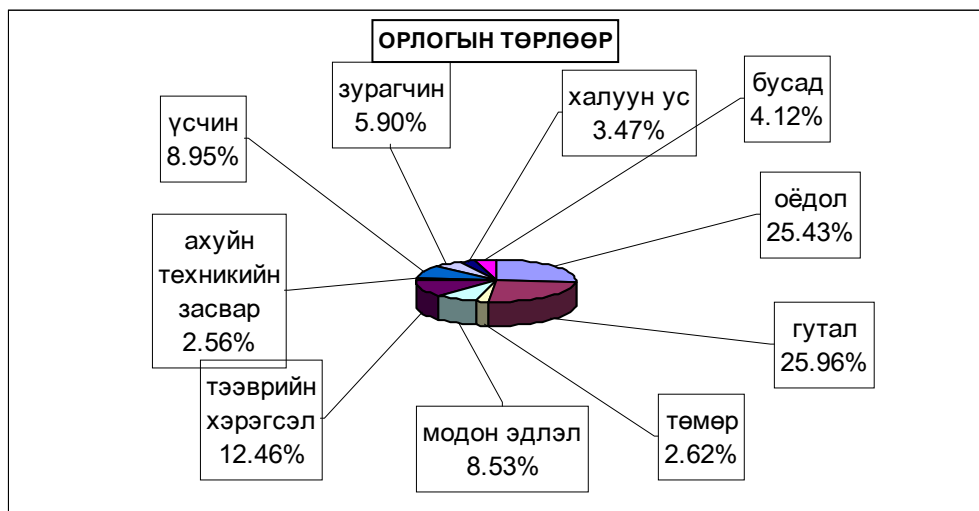

Барилгын гүйцэтгэгч 15 байгууллага оны эхний 10 сард **3355.21** сая ₮-ийн **барилга угсралт, засварын ажил** хийсэн нь өмнөх оны мөн үеэс **39.7 хувь** буюу **1299.3** сая ₮-ийн ажил илүү гүйцэтгэв. Нийт гүйцэтгэсэн ажлын **61.3** хувь буюу **2055.9** сая ₮ нь шинээр барьсан барилга объект байна.

(оны үнээр-мян.төг) (at current prices - thous.tog)	Бүтэн 10 сар -In first 8 months						
	2002	2003	2004	2005	2006	2007	2008
Барилга угсралт, засварын ажил-бүгд	830254.6	1402880.7	1009750.8	868829.2	1142631.5	2401919.8	3355207.7
Construction and repair - total							
үүнээс-барилга угсралтын ажил of which - construction	283872.4	352682.7	212919.8	66653.8	224295.0	1115515.0	2055869.2
2008 онд							
Гүйцэтгэсэн аж ахуйн нэгжүүд Done by units							
(мян.төг -thous.tog)	Бүгд		<i>Төрийн</i>		<i>Хувийн ба</i>		
			<i>govem-</i>		<i>private @</i>		
			<i>ment</i>		<i>privatized</i>		
		Total					
Барилга угсралт, засварын ажил-бүгд				3355207.7	734903.7	2620304.0	
Construction and repair- total							
үүнээс-барилга угсралтын ажил of which - construction				2055869.2	328199.2	1727670.0	
2008 оны гүйцэтгэл-Done by of 2008 year							
Объектын нэр-мян.төг	Жилийн эхнээс			10 сард		Ашиглалтад	
	In first of beginning year			octember		орсон хүч чадал	
Сэлэнгэ аймгийн Жавхлантайн хайрган зам	39100.6						
Стадионы зам , талбайн тохижилт	83538.1						
Зуунм одоос Зүүндэлгэр хүртлэх асфалтан зам	190560.5						1.5 км
Хар хорин- хужиртын хатуу хучилттай зам	15000.0						10.4 км
Зуунм од сумын 5-р сургуулийн өргөтгөл	280000.0						450 м2
Боловсрол соёлын газрын конторын барилга	135000.0			120000.0			
Зуунм од сумын төвийн гэрэлтүүлэг	75300.0						6 км
Төв-ус ХК-ны гаргасан 23 худаг	217000.0						50-110 м гүн
Тунгалаг-ус ХХК-ны гаргасан 14 худаг	140000.0						50-110 м гүн
Баянхонгорт шинээр гаргасан 27 худаг	319840.0						50-110 м гүн
Архангайд шинээр гаргасан 10 худаг	112000.0						50-110 м гүн
Мөнгөнморьт сумын 75 хүүхдийн цэцэрлэг	199980.0			19980.0			75 хүүхдийн
Дэлгэрхаан сумын спорт цогцолбор	200000.0			20000.0			450 м2
Баянцагаан суманд багийн контор	8600.0			1400.0			99 м2
Сэргэлэнд Төмөр хашаа	3950.0						6900 м
Сэргэлэнд Халуун ус саун	6000.0						6 хүний
Өндөрширээтэд хүнсний дэлгүүр	5000.0						42 м2
Алтанбулагийн соёлын төвийн өргөтгөл	25000.0			25000.0			
Улаанбаатар Дундговийн хайрган замын засвар	189978.6						275 км
Улаанбаатар -Чойрийн асфалтан замын засвар	63320.0						78 км
Батүмбэр сум ын төвийн замын засвар	15000.0						3.3 км
Зуунм од сумын төвийн асфалтан замын засвар	54999.9						7 км
Зуунм од сумаас 016-р анги хүртлэх хайрган замын засвар	27700.0						6 км
Улаанбаатар-Зуунмодын замын засвар	4099.6						4 км
Мандаловь-Даланзадгадын замын засвар	24812.6						315 км
Даланзадгад-гашуун сухайтын замын засвар	16793.8						
Өндөрширээт төмөр бетон гүүрийн засвар	10000.0						320 м
Зуунм од сумын 1 цэгийн үйлчилгээний засвар	21000.0						
Зуунм од сумын 10-р байрны дээврийн засвар	6500.0						
Угталын ЗДТГ-ын конторын засвар	68000.0						
Зуунм одын 11 жилийн сургуулийн дотуур байрны засвар	110000.0						
Зуунм од сумын 20-р байрны дээврийн засвар	12000.0						
Зуунм од сумын 21-р байрны дээврийн засвар	11700.0						
Тагнуулын газрын конторын засвар	34754.0						

Объектын нэр-мян.төг	үргэлжлэл		Ашиглалтад орсон хүч чадал
	2008 оны гүйцэтгэл-Done by of 2008 year		
	Жилийн эхнээс In first of beginning year	10 сард octember	
Жаргалантын дотуур байрны засвар	49600.0		
Баян сумын сургуулийн засвар	119800.0		
Нийгмийн даатгалын конторын засвар	21000.0		
Хүмүүн цогцолбор сургуулийн гадна засвар	9000.0		
Баянцагаан сумын номын сангийн засвар	20000.0	20000.0	
Дэлгэрхааны сургуулийн засвар	79980.0		
Алтанбулагийн сургуулийн халаалтын засвар	20000.0		
Зуунмод сумын 9-р байрны дээврийн засвар	12200.0		
Зуунмод сумын 22-р байрны дээврийн засвар	11400.0		
Онцгой байдлын газрын конторын засвар	12500.0		
Жаргалантын дулааны засвар	50000.0		
Баяндэлгэрийн сургуулийн засвар	30000.0		
Архустын цэцэрлэгийн засвар	17000.0		
Цагдаагийн газрын өргөтгөлийн засвар	6000.0		
Угтаалын соёлын төвийн засвар	40000.0	26000.0	
Сүмбэр сумын цэцэрлэгийн засвар	10200.0	10200.0	1120 м2
Баянжаргалан сумын дотуур байрны засвар	10000.0	10000.0	200 м2
Баянжаргалан сумын сургуулийн засвар	50000.0		400 м2
Баянжаргалан сумын соёлын төвийн засвар	40000.0		

**Барилга угсралт, засварын ажлын
гүйцэтгэл, барилга байгууламжийн төрлөөр**

(мянган-төгрөг)			Бүтэн 10 сар		
			2006 он	2007 он	2008 он
1. Шинэ барилга, өргөтгөл, шинэчлэл - бүгд			224295.0	1115515.0	2055869.2
ү	Орон сууцны барилга	а.Угсармал			
		б.Тоосгон	1780.0	14000.0	
ү	Орон сууцны бус барилга	в.Блокон			
		г.Бусад		24300.0	
н		а.Үйлдвэрийн	16964.5	12300.0	11000.0
		б.Худалдаа, үйлчилгээний	100000.0		
э	Инженерийн барилга байгууламж	в.Зочид буудал	61000.0	75600.0	
		г.Эмнэлэг			
э		д.Сүм хмйд			
		е.Сургууль, соёлын		6000.0	679980.0
с		ё.Контор		17315.0	168600.0
		ж.Бусад (контор, агуулах, гарааж, бусад)			
2. Засвар - бүгд			918336.5	1286404.8	1299338.5
ү	Үүнээс	а.Эрчим хүчний		41560.0	53800.0
		б.Холбооны	918336.5	770592.7	768834.0
		в.Төмөр зам		474252.1	476704.5
э		г.Авто зам			
		д.Гүүр, гүүрэн гарц	44550.5	467000.0	788840.0
с		е.Далан, суваг, шугам, сүлжээ			3950.0
		ё.Бусад (зам талбайн ажил, бусад)			
3. Барилга угсралт, засварын - бүгд			1142631.5	2401919.8	3355207.7
Б. ЗАСВАРЛАСАН ЗАМ, ГҮҮР					
ү	Авто замын урт	а.Асфальт км		10.4	110
		б.Сайжуулсан км		298.1	584.3
Авто замын засвар нөхөлтийн ажил (нөхөөс) м2					2539.4
Гүүр	а.бетон	ш		18	1
		уртааш м			320
б.бусад		м			
		уртааш м			
В. АЖИЛЛАГСАД					
Ажиллагсад	бүгд	нийт ажиллагсад	300	403	339
		барилгын ажиллагсад	272	332	284
		барилгын инженер техникийн ажиллагсад	38	48	41
Цалин	нийт ажиллагсадын цалин	мэргэжлийн ажиллагсад	217	233	214
		барилгын ажиллагсадын цалин	105707.8	223616.2	271970.0
			93746.2	169926.4	226062.1

Барилгын ажлын динамик .
(Бүтэн 10 сараар)

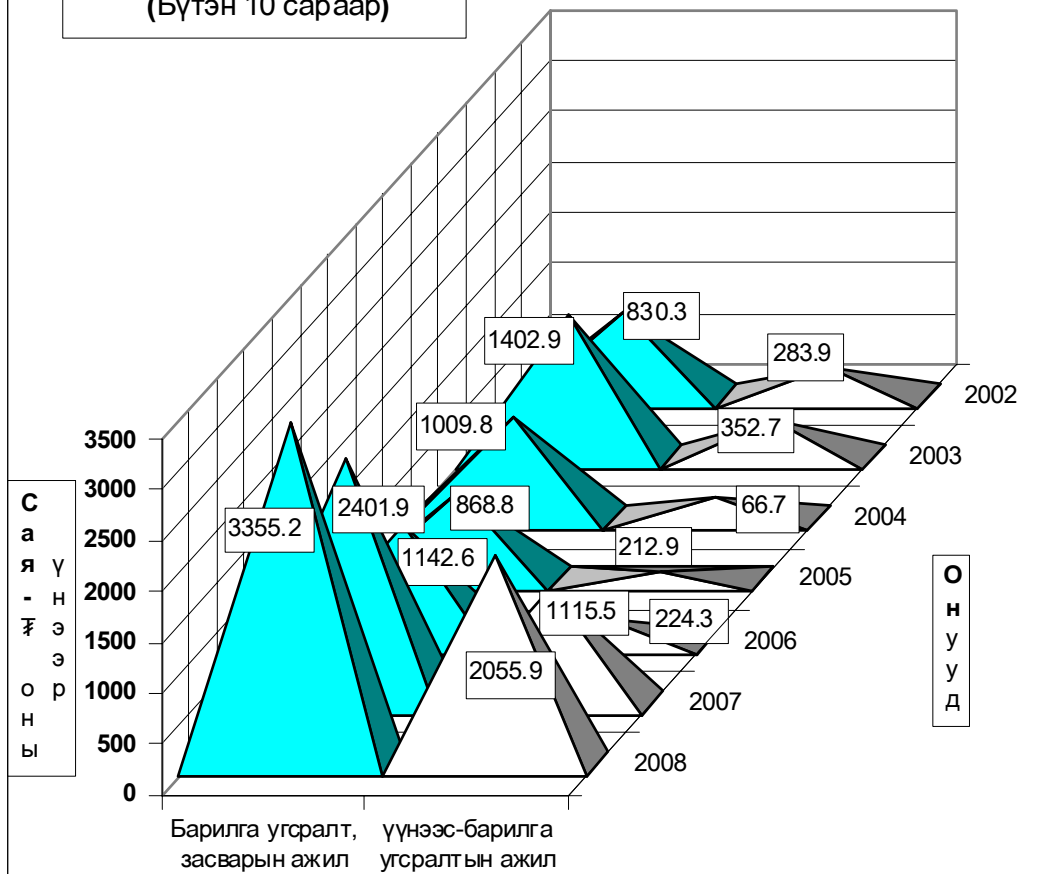



Х о л б о о

Холбоо ашиглалтын орлого оны эхний 10 сард **191891.3** мянган ₮ болж, үүнээс хүн амаас орсон орлого **76258.8** мянган ₮ болов. Орлогын хэмжээ 2007 оны мөн үеийнхээс **28.4** хувиар **буурлаа**.

Шуудан холбооны албаны үйлчилгээний орлого **39668.5** мянган ₮ болж, нийт орлогын **75.06** хувь нь хүн амд үйлчилсний орлого байна. Нийт орлогын **22.77** хувийг албан бичгийн орлого, **2.39** хувийг зорчигчдын орлого эзлэв.

Холбооны үндсэн үзүүлэлт. Эхний 10 сар
MAIN INDICATORS OF COMMUNICATION, in first 10 months

Үзүүлэлтүүд <i>Indicators</i>	2006 ОН	2007 ОН	2008 ОН	<u>2008</u> <u>2007</u>
Нийт орлого мян-төг Total revenue, at current prices thous tog	296427.1	267868.2	191891.3	71.6%
<i>үүнээс - хүн амын</i> <i>Of which: from population</i>	144235.2	125635.8	76258.6	60.7%
Телефон цэг тоогоор <i>Number of telephones, to</i>	2,040	1,629	1,639	100.6%
<i>үүнээс: айл өрхийн</i>	1382	970	759	78.2%
Шуудангийн орлого <i>Postal service company</i>	23,311.4	30,742.6	39,668.5	129.0%
<i>үүнээс - хүн амын</i> <i>Of which: from population</i>	16600.5	25438.2	29779.0	117.1%

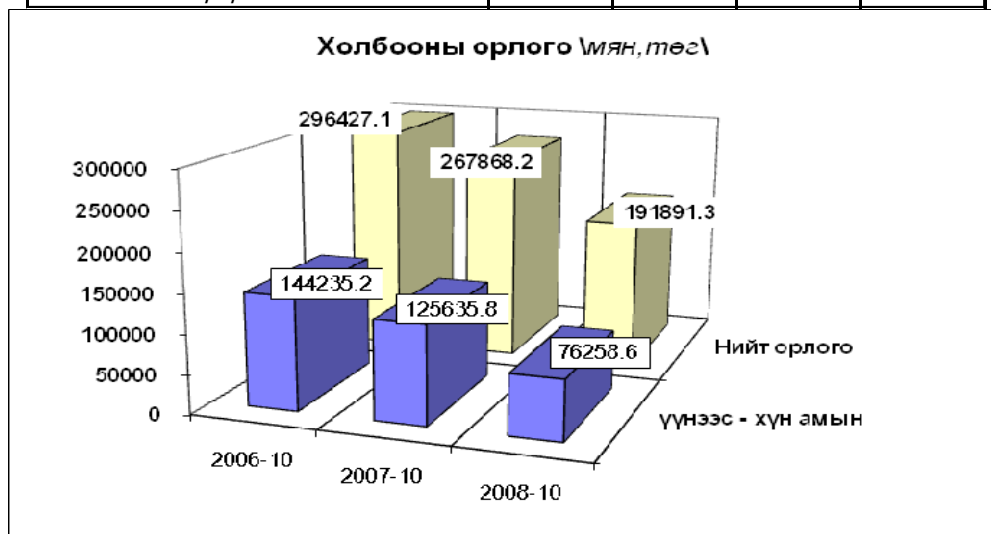

Холбооны салбаруудын орлого, эхний 10 сар
REVENUE COMMUNICATION, by location, in first 10 months

	Нийт орлого (мян, төг)			2008-10%
	Дүн Total thous tog	Үүнээс: хүн амын		2007-10
		орлого	хувийн жин	
Алтанбулаг	1119.7	367.0	32.8%	73.1
Аргалант	552.5	14.9	2.7%	16.1
Баян	231.1	58.0	25.1%	13.8
Баянжаргалан	3884.9	2696.4	69.4%	84.6
Баян-Өнжүүл	1305.1	248.7	19.1%	18.9
Баянхангай	658.8	443.9	67.4%	48.0
Баянцагаан	4240.3	2352.7	55.5%	70.1
Баянцогт	3222.7	1432.9	44.5%	67.2
Баянчандмань	6741.5	1415.4	21.0%	131.3
Борнуур	415.0	146.4	35.3%	27.8
Бүрэн	4290.6	1666.9	38.9%	26.9
Дэлгэрхаан	2957.2	1517.0	51.3%	58.4
Жаргалант	2635.6	254.6	9.7%	95.2
Заамар	1375.1	364.9	26.5%	17.6
Лүн	6921.8	2501.0	36.1%	64.8
Өндөрширээт	3958.2	2819.7	71.2%	60.9
Сэргэлэн	573.2	110.5	19.3%	33.6
Угтаал	2867.6	554.7	19.3%	62.3
Цээл	5783.5	3556.2	61.5%	66.8
Эрдэнэсант	1839.4	271.1	14.7%	138.3
ЗМ, Хот хооронд	136317.5	53465.7	39.2%	85.9
Аймгийн дүн	191891.3	76258.6	39.7%	73.4

Шуудан холбооны үндсэн үзүүлэлт. Эхний 10 сар

MAIN INDICATORS OF COMMUNICATION, in first 10 months

Үзүүлэлт	Хэлбэр	Өмнөх оны мөн үе гүй	2008 оны эхний 10 сар			2008 2007%
			төл	гүй	ТБ%	
Гарах захидал	Гадаадад	196	150	135	90.0	68.9
	Дотоодод	1066	1470	1341	91.2	125.8
Албан бичиг	Гадаадад	0	89	72	0.0	
	Дотоодод	7216	5960	5671	95.2	78.6
Гарах илгээлт	Гадаад	80	116	49	42.2	61.3
	Дотоод	7.0	96	136		1942.9
Гарах Буухиа	Гадаад	1	2	1	0.0	100.0
	Дотоод	1	7	9		900.0
Хэвлэл захиалга (мян-шир)		134.3	235.0	83.4	35.5	62.1
Гардуулалт (тоо)		16	216	765	354.2	4781.3
Зорчигчид (хүн)		40				0.0

2008 оны эхний 10 сард 13277 өвчтөн эмнэлэгт хэвтэн эмчлэгдэн гарсан нь нэг өвчтөнд дунджаар 11.7 ор хоног ногдлоо.

Эрүүл мэндийн байгууллагын мэдээгээр оны эхний 10 сард 736 хүүхэд мэндэлсэн нь 2006 оны мөн үеэс 143 хүүхдээр, 2007 оныхоос 93 хүүхдээр өслөө.

Төрөлт, эндсэн эх, хүүхдийн тоо. (эхний 10 сар)

NUMBER OF BIRTHS, MATERNAL AND CHILD DEATHS (In the first 10 months)

	2006 10-30	2007 10-30	2008 10-30	08-10-30 07-10-30
<i>Амаржсан эх (Number of mothers delivered child)</i>	594	642	733	114.2%
<i>Амьд төрсөн хүүхэд Live births</i>	593	643	736	114.5%
<i>Төрөхийн улмаас эндсэн эх Maternal deaths</i>	0	0	0	0.0%
<i>1 хүртэлх насандаа эндсэн хүүхэд Infant mortality</i>	8	4	6	150.0%
<i>1-4 хүртэлх насандаа эндсэн хүүхэд Child mortality (aged 1-4)</i>	2	0	0	0.0%

Он гарсаар 1 хүртэл насандаа нас барсан хүүхдийн тоо өмнөх оноос 1-ээр өслөө.

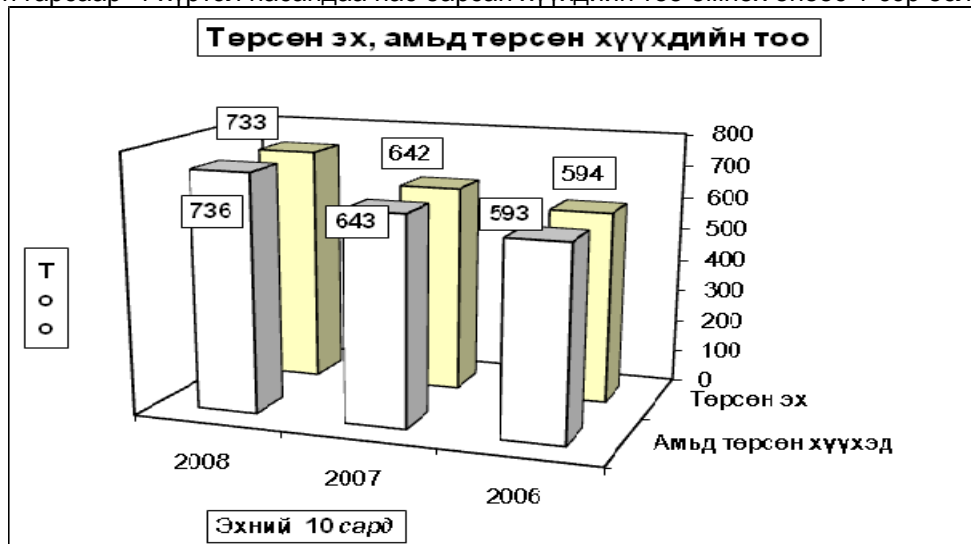

Нас барсан хүүхдийн тоо (Эхний 10 сар)

INFANT MORTALITY In the First 10 months

	2007 оны бүтэн 10 сар			2008 оны бүтэн 10 сар		
	0-16	Ү Ү Н Э Э С		0-16	Ү Ү Н Э Э С	
	насны бүгд	1 хүртэл	1-4 насны	насны бүгд	1 хүртэл	1-4 насны
Алтанбулаг				1	1	
Борнуур	1	1				
Жаргалант				1		1
Зуунмод	3	3		5	4	1
Аймгийн дүн	4	4	0	7	5	2

Эмнэлгийн мэдээгээр оны эхний 10 сард 310 хүн нас барсан нь өнгөрсөн оны мөн үеийнхээс 2.81 хувиар буурч, нас барсан хүний 17.09 хувь буюу 53 нь эмнэлэгт нас баржээ.

Нас барсан хүний тоо

INFANT MORTALITY In the first 10 months

	2007 оны бүтэн 10 сар		2008 оны бүтэн 10 сар		Оны эхнээс 1000 хүнд ногдох нас баралт		
	Нас барсан	үүнээс эмнэлэгт	Нас барсан	үүнээс эмнэлэгт	2006	2007	2008
	Бүгд		Бүгд				
Алтанбулаг	3		12	1	1.3	1.0	3.9
Аргалант	3		2	0	1.1	1.6	1.0
Архуст	4	1	2	0	0.0	2.8	1.5
Батсүмбэр	30	3	21	2	1.9	4.7	3.2
Баян	5	2	8	0	0.5	2.4	3.8
Баяндэлгэр	3		2	0	1.7	2.7	1.7
Баянжаргалан	6	1	6	1	0.6	3.8	3.7
Баян-Өнжүүл	4	1	5	1	1.2	1.6	2.0
Баянхангай	5	1	8	1	1.3	3.3	2.4
Баянцагаан	11	2	8	0	2.6	4.8	5.7
Баянцогт	5		2	0	2.6	2.5	0.9
Баянчандмань	18	1	8	1	2.1	5.4	4.0
Борнуур	17	3	14	2	0.2	3.7	3.0
Бүрэн	7	1	5	1	1.2	2.2	1.6
Дэлгэрхаан	10	2	12	1	2.5	5.0	6.0
Жаргалант	18	1	23	5	1.2	3.1	4.0
Заамар	13	3	19	4	1.2	2.2	3.3
Лүн	8	1	5	0	2.7	3.2	2.0
Мөнгөнморьт	7	1	11	1	1.0	3.7	5.8
Өндөрширээт	9	3	7	3	1.1	4.7	3.5
Сүмбэр	3	1	2	1	1.9	1.8	1.2
Сэргэлэн			3	0	0.0	0.0	1.6
Угтаал	9	2	14	0	1.3	3.7	6.2
Цээл	6	3	7	2	2.0	2.5	3.0
Эрдэнэ	20	4	14	4	2.9	5.8	3.9
Эрдэнэсант	15		24	1	2.0	3.0	4.8
Зуунмод	80	21	66	21	3.2	5.5	4.5
Аймгийн дүн	319	58	310	53	1.8	3.6	3.5

Халдварт өвчнөөр 639 хүн өвчилсөн нь өмнөх оны мөн үеийнхээс 17.7 хувь
букуу 96 хүнээр өсч, Вируст гепотит, Цусан суулга, Бруцеллээс зэрэг өвчнөөр
өвчлөгчид өмнөх оны мөн үеэс өсчээ.

Өвчлөл: Зуунмод, Архуст, Эрдэнэ, Баянхангай, Лүн, Баянцогт зэрэг сумдад
өмнөх оны мөн үеэс өслөө. Зуунмод, Архуст, Эрдэнэ, Баянхангай, Лүн,
Баянцогт суманд Вируст гепотит өвчлөл илүү олон тохиолдол гарлаа.

Халдварт өвчнөөр өвчлөгчдийн тоо
NUMBER OF INFECTIOUS DISEASE CASES

		2006- 10-30		2007- 10-30		2008- 10-30		08-10-30
БҮГД / TOTAL /		тоо	хувийн жин	тоо	хувийн жин	тоо	хувийн жин	07-10-30
		774	100.0%	543	100.0%	639	100.0%	117.7%
Y	Вируст гепотит Viral hepatitis	73	9.4%	74	13.6%	235	36.8%	317.6%
	Халдварт мэнэн Bacterial meningitis	0	0.0%	0	0.0%	1	0.2%	
	Улаан бурхан Measles	0	0.0%	0	0.0%		0.0%	
Y	Гахай хавдар Mumps	166	21.4%	8	1.5%	6	0.9%	75.0%
	Салхин цэцэг Chickenpox	16	2.1%	35	6.4%	18	2.8%	51.4%
H	Сальмоналлоёз Salmonella enteritis	0	0.0%	0	0.0%		0.0%	
	Цусан суулга Dysentery	36	4.7%	5	0.9%	24	3.8%	480.0%
D	Балнад Typhoid fever	0	0.0%	0	0.0%		0.0%	
	Ёлом Yolom	5	0.6%	0	0.0%	3	0.5%	
D	Сүрьеэ Tuberculosis	95	12.3%	86	15.8%	83	13.0%	96.5%
	Тэмбүү Syphilis	39	5.0%	34	6.3%	25	3.9%	73.5%
C	Заг хүйтэн Gonorrhoea	49	6.3%	30	5.5%	18	2.8%	60.0%
	Трихомениаз	80	10.3%	55	10.1%	41	6.4%	74.5%
C	Бруцеллээс Brucellosis	21	2.7%	7	1.3%	10	1.6%	142.9%
	Хамуу Scabies	0	0.0%	0	0.0%		0.0%	
Бусад гар хөл амны өвчин Other		194	25.1%	209	38.5%	175	27.4%	83.7%

Халдварт өвчнөөр өвчлөгчдийн тоо (Сумдаар) (Бүтэн 10 сар)
NUMBER OF INFECTIOUS DISEASE CASES (By SOMS) In the first 10 months

	2007 он				2008 он				2008 он % 2007 он
	Бүгд Total	үүнээс		Бүгд Total	үүнээс		2008 он % 2007 он		
		гепатит hepatitis	мэнэн meningitis		гепатит hepatitis	мэнэн meningitis			
Алтанбулаг	9		1	5			55.6%		
Аргалант	4			1			25.0%		
Архуст	1			40	36	1	4000.0%		
Батсүмбэр	10			14	2		140.0%		
Баян	13			7	4		53.8%		
Баяндалгэр				3	1				
Баянжаргалан	3			2	1		66.7%		
Баян-Өнжүүл	7		2	5	4		71.4%		
Баянхангай	3			17	6		566.7%		
Баянцагаан	9			9	3		100.0%		
Баянцогт	2			7	4		350.0%		
Баянчандмань	21	18		14	1		66.7%		
Борнуур	9	3		11	3		122.2%		
Бүрэн	4			9	5		225.0%		
Дэлгэрхаан	1			2			200.0%		
Жаргалант	30			27	20		90.0%		
Заамар	12	5		10	5		83.3%		
Лүн	3	1		12			400.0%		
Мөнгөнморьт	5	2		10	4		200.0%		
Өндөрширээт	1								
Сүмбэр	9			2			22.2%		
Сэргэлэн	11			6	3		54.5%		
Угтаал	9	5		10	8		111.1%		
Цээл	7			15	11		214.3%		
Эрдэнэ	2	1		19	16		950.0%		
Эрдэнэсант	8	5		15	1		187.5%		
Зуунмод	350	28		367	97		104.9%		
Аймгийн дүн	543	74		639	235	1	117.7%		

Оны эхний 10 сард нийт гарсан халдварт өвчлөлд вируст гепатит 36.78, гар хөл амны өвчин 27.39, сүрьеэ 12.99, Трихомониаз 6.42, Тэмбүү 3.91, салхинцэцэг 3.76 хувийг эзлэн, 10000 хүнд ногдох өвчлөл аймгийн дундаж 72 байгаа бол: Архуст 292, Зуунмод суманд 65, Цээл 47, Эрдэнэ 44, Угтаал 35, Жаргалант 35 гарчээ.

Халдварт өвчнөөр өвчлөгчдийн тоо (Сумдаар)
NUMBER OF INFECTIOUS DISEASE CASES (By SOMS)
(Бүтэн 10 сар)
In the first 10 months

	Бүгд Total	Б ү г д э а с											Бусад, гар хөл амны өвчлөл other	
		Вируст гепатит viral hepatitis	Халдварт мэнин bacterial meningitis	Салхин цэцэг chicken-pox	Цусан суулга dysentery	Гахай хавдар mumps	Улаан бурхан measles	Елом yolom	Сүрьеэ tuber- culosis	Бруцеллез brucel- iosis	Тэмбүү syphilis	Хүйтэн gonor- rhea		Трихомо- ниаз, trich- omoniasis
Алтанбулаг	5							3		1				1
Аргалант	1									1				
Архуст	40	36	1											3
Батсүмбэр	14	2		1			1	6			1		1	2
Баян	7	4								1			2	
Баяндэлгэр	3	1							1					1
Баянжаргалан	2	1							1					
Баян-Өнжүүл	5	4										1		
Баянхангай	17	6							1					10
Баянцагаан	9	3						4		2				
Баянцогт	7	4						2		1				
Баянчандмань	14	1			1	4		5			1		2	
Борнуур	11	3						6						2
Бүрэн	9	5						2		2				
Дэлгэрхаан	2							2						
Жаргалант	27	20						4			1	2		
Заамар	10	5						4		1				
Лүн	12							5			5			2
Мөнгөнморьт	10	4						2			1			3
Өндөрширээт														
Сүмбэр	3							2				1		
Сэргэлэн	5	3						1			1			
Угтаал	12	8						1			2			1
Цээл	15	11						1						3
Эрдэнэ	19	16						2		1				
Эрдэнэсант	15	1						3					1	10
Зуунмод	365	97		17	23	2		2	25	1	12	15	34	137
Аймгийн дүн	639	235	1	18	24	6		3	83	10	25	18	41	175
Нийт өвчлөлд эзлэх хувь	100.0	36.78	0.16	2.82	3.76	0.94		0.47	12.99	1.56	3.91	2.82	6.42	27.39

10000 хүн тутмаас халдварт өвчнөөр өвчлөгчид
INFECTIOUS DISEASES PER 10000 POPULATION

Сумдаар (By-Soms) (Бүтэн 9 сар)	2006	2007	2008	вируст гепатит Viral hepatitis		
				2006	2007	2008
Алтанбулаг	10	29	16	3		3
Аргалант	11	21				
Архуст	19	7	292			263
Батсүмбэр	16	16	18	6		3
Баян	34	63	33			19
Баяндэлгэр			9			
Баянжаргалан	25	19	12			6
Баян-Өнжүүл	51	28	20			16
Баянхангай	105	20	51			18
Баянцагаан	209	39	50	17		21
Баянцогт	31	10	32			18
Баянчандмань	79	63	64	18	54	5
Борнуур	22	17	21		6	6
Бүрэн	21	12	28	6		16
Дэлгэрхаан	15	5	5			
Жаргалант	24	47	47	3		35
Заамар	22	14	17	5	7	9
Лүн	31	12	28	4	4	
Мөнгөнморьт	89	26	47	79	11	21
Өндөрширээт	5	5				
Сүмбэр	32	36	12			
Сэргэлэн	99	61	27	6	17	16
Угтаал	33	37	44	4	21	35
Цээл	37	25	64	4		47
Эрдэнэ	26	6	33	3	3	28
Эрдэнэсант	10	16	26	6	10	2
Зуунмод	301	230	235	10	14	62
Аймгийн дүн	80	59	67	7	7	25

Халдварт бус өвчлөл 24532 гарсны 75.05 хувь нь Зуунмод суманд, Сэргэлэн, Жаргалант, Баян, Алтанбулаг, Баянцогт, сумдад 2.24-1.39 хувь нь ногдож, эдгээр 5 суманд нийт тохиолдлын 8.27 хувь ногдов.

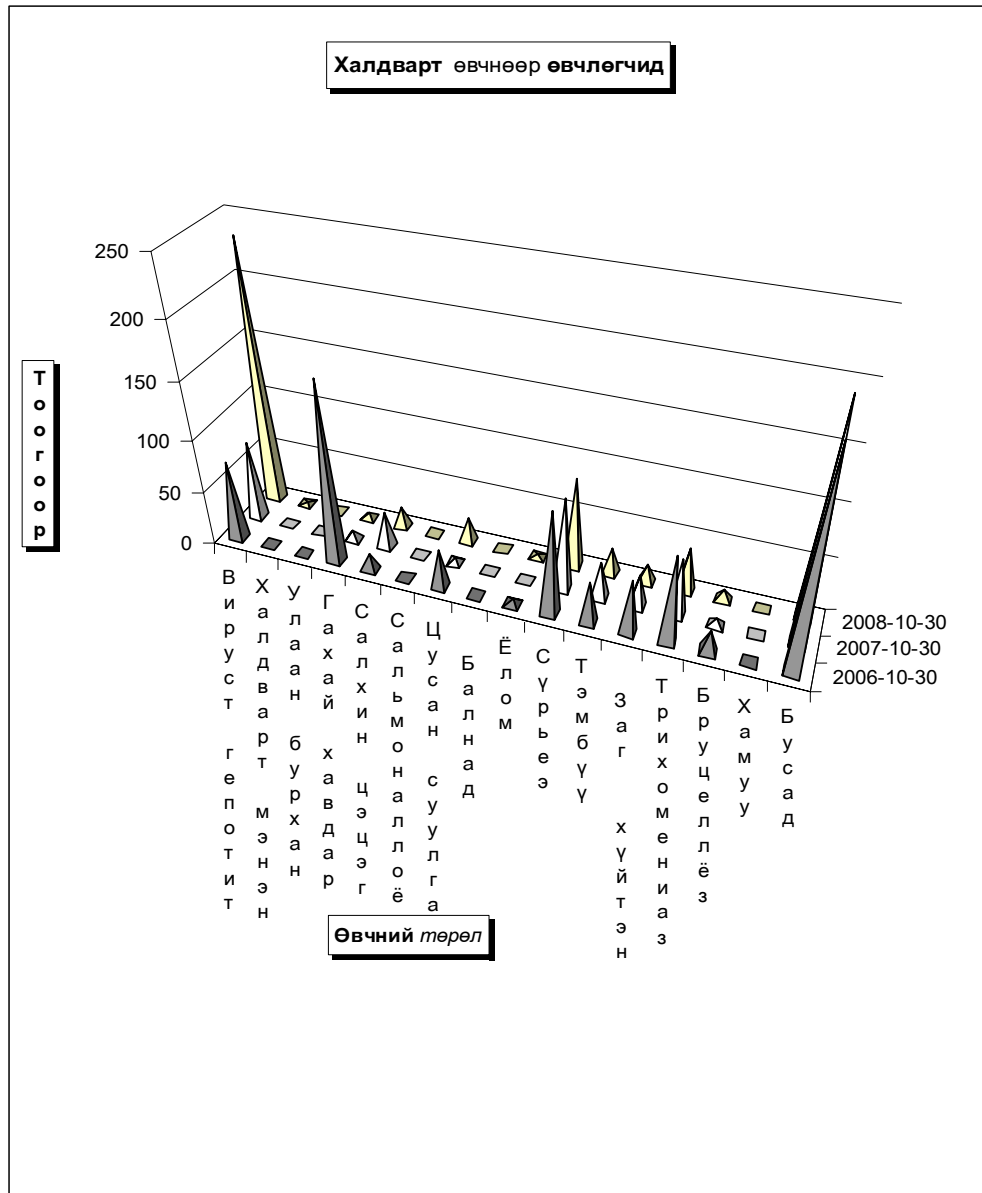

Эмнэлэг, хяналтын зарим үйл ажиллагаа (Сумдаар)											In the first 10 months		
Эмнэл- гийн үзлэг бүгд	ү ү н э э с		Хянал- ганд бай- гаа жир- тэй мэсэн бүгд	шинээр хянал- танд авсан	ү ү н э э с		Дархлаажуулалт			Ор хоног	Түргэн туслам жийн дууд- лага	Халд- варт бүс	
	урьд- чилан сэргий- лэх	идэвх- тэй хяналт			эхний З сар-	4-6 сар- тай	х а м р а г з д о в х и л х	х а м р а г д с а н	хувь				
													тайд
Алтанбулаг	5659	3568	22	27	40	36	4	127	116	91.3%	3159	513	344
Аргалант	3180	1652		11	16	15	1	60	56	93.3%	1874	348	88
Архуст	1968	797	30	6	20	17	2	53	52	98.1%	1517	129	69
Батсүмбэр	5615	3190	13	79	144	128	16	345	344	99.7%	3167	833	217
Баян	2612	1481		20	75	69	6	125	125	100.0%	1632	365	377
Баяндэлгэр	2039	913		12	23	18	5	37	37	100.0%	1649	90	54
Баянжаргалан	2665	1022	50	17	39	29	9	70	68	97.1%	2312	303	291
Баян-Өнжүүл	3352	2084			42	40	2	91	89	97.8%	2047	287	148
Баянхангай	3842	3005	14	8	20	17	3	87	84	96.6%	1654	480	207
Баянцагаан	2657	1035		17	29	27	2	116	115	99.1%	3125	329	217
Баянцогт	2388	1132	64	16	39	38	1	86	86	100.0%	2125	356	342
Баянчандмань	5791	3114		28	52	47	5	205	202	98.5%	2660	605	291
Борнуур	4649	2560	4	32	77	70	7	207	206	99.5%	2740	1219	135
Бүрэн	1773	1006		38	39	31	8	192	191	99.5%	1791	193	250
Дэлгэрхаан	2731	983		24	23	23		93	93	100.0%	1907	351	203
Жаргалант	9593	4357		62	145	124	20	364	356	97.8%	3864	903	416
Заамар	7518	4179	124	71	122	120	2	345	342	99.1%	3789	996	262
Лүн	8810	5940	233	34	49	46	2	140	139	99.3%	3093	450	294
Мөнгөнморьт	2376	1494	19	14	29	19	10	128	128	100.0%	2021	375	97
Өндөрширээт	2715	1066	9	26	39	39		104	102	98.1%	2544	124	279
Сэргэлэн	4063	2410		13	37	37		39	39	100.0%	1446	94	150
Сүмбэр	2321	1273		22	52	52		100	100	100.0%	2388	201	550
Угтаал	5449	3758	24	19	60	53	7	130	127	97.7%	2545	498	158
Цээл	5612	2155	16	19	32	30	2	148	146	98.6%	2728	398	242
Эрдэнэ	7362	3680	29	31	51	44	6	147	147	100.0%	3078	504	205
Эрдэнэсант	12054	5964	4	34	63	63		262	262	100.0%	3845	281	233
Зуунмод	106434	49383	13	175	386	371	15	1104	1093	99.0%	48685	4684	18413
Аймгийн дүн	225228	113201	668	855	1743	1603	135	4905	4845	98.8%	113385	15909	24532

Эмнэлэг, хяналтын зарим үйл ажиллагаа-5. (Сумдаар)											(Бүтэн 10 сар)					
Эмнэл- гийн үзлэг бүгд	Багийн эмчийн	Сумын бага эмчийн	Сумын эх баригч бага эмчийн	Сумын их эмчийн	Өрх- ийн эмчийн үзлэг	Аймгийн Нэгдсэн эмнэл- гийн	Бусад	Төрөх- ийн өмнөх байранд амарсан эх	Ор хоног	Түргэн туслам жийн дууд- лага	Үүнээс: Алсын дууд- лага	5 хүртлэх насны хүүхдийн		Хорт хавдар		
												Халдварт бус суул- галт	амьсгал- ын цочмог халдварт өвчин	Өвч- лөл	нас баралт	
Алтанбулаг	5659	386	1278	1094	2901			25	301	513	224	12	39	1	2	
Аргалант	3180	893	567	687	1033			7	52	348	209				1	
Архуст	1968		1191	193	584			4	40	129	72	6	17			
Батсүмбэр	5615	820	984	749	3062			21	97	833	248	7	37	1	6	
Баян	2612	469	618	507	1018			28	265	365	151					
Баяндэлгэр	2039	86	494	749	710			4	40	90	43	1				
Баянжаргалан	2665	517	466	687	995			2	17	303	108	21	31		1	
Баян-Өнжүүл	3352	763	117	935	1537			23	206	287	176		3			
Баянхангай	3842	839	674	1095	1234			9	55	480	287	9	13	2	1	
Баянцагаан	2657	1604	337	388	328			5	47	329	139	4	72		3	
Баянцогт	2388	819	116	1283	170			12	95	356	213	30	95	1	1	
Баянчандмань	5791	2984		618	2189			20	141	605	276	8	46	1	3	
Борнуур	4649	610	201	1350	2488			14	78	1219	533		34	4	8	
Бүрэн	1773	860	290	223	400			34	146	193	73	6	63	1		
Дэлгэрхаан	2731	390	673	626	1042			15	98	351	226	4	24			
Жаргалант	9593	3391		353	5849			50	300	903	255	13	253	5	7	
Заамар	7518	2939		1273	3306			11	69	996	225	48	120	4	5	
Лүн	8810	4092	676	1532	2510			19	157	450	305	40	145	1	2	
Мөнгөнморьт	2376	272	798	314	992			16	145	375	165			2	5	
Өндөрширээт	2715	996		620	1099			20	140	124	61	5	48			
Сэргэлэн	4063	2708		309	1046			15	124	94	62		1		1	
Сүмбэр	2321	1232		424	665			11	111	201	109		16			
Угтаал	5449	1847	1090	1288	1224			20	88	498	200		60	3	2	
Цээл	5612	934	270	1611	2797			4	23	398	128	18	86		3	
Эрдэнэ	7362	3352	944	1043	2023			11	83	504	177	4	29	3	7	
Эрдэнэсант	12054	6147	232	2039	3636			25	101	281	173	10	74		1	
Зуунмод	106434					73821	31816	797	49	196	4684	224	5	59	2	9
Аймгийн дүн	225228	39950	12016	21990	44838	73821	31816	797	474	3215	15909	5062	251	1365	31	68
Дүнгээс: Төв бүс	120423	3985	1732	2841	5431	73821	31816	797	113	861	6014	872	21	189	3	14
бүс- Хойт бүс	35279	12225	1868	5349	15837				139	887	4358	1796	58	466	12	27
үүдээр Баруун бүс	50504	19044	3905	10307	17248				157	877	3771	1678	140	633	11	14
Зүүн бүс	19022	4696	4511	3493	6322				65	590	1766	716	32	77	5	13

Зуунмод сумын Өрхийн эмнэлэгүүдийн
2008 оны эхний 10 сарын мэдээлэл.

		1-р баг Энэрэлт ач	2,4-р баг Дэлгэр- ланс	3,5-р баг Биндэр ьяа	6-р баг Баруун зуунмод	Дүн	
Төрсөн эх	Эмнэлэгт	44	65	71	53	233	
	Гэрт	0	0	0	0	0	
Төрүүлсэн хүүхэд	Амьд	43	65	71	52	231	
	Гүйцэт Дутуу	0 0	0 0	0 0	- -	- -	
Нас барсан	Бүгд	9	12	18	7	46	
	үүнээс	0 настай					-
		1- 4 настай					-
		5- 7 настай					-
		8 - 16 настай					-
		17 -с дээш настай	9	12	18	7	46
Эмнэлэгт нас барсан	Бүгд	0	0	0		1	
	үүнээс	0 настай					-
		1- 4 настай					-
		5- с дээш настай				1	1
		Хоног болоогүй					-
		үүнээс 0-4 настай					-
Бүртгэгдсэн өвчлөл							
Үзлэг бүгд		7219	9,177	8200	7,220	31,816	
Цочмог халдварт өвчин	Бүгд	40	66	41	3813	179	
	үүнээс	Халдварт шар	32	46	30	27	135
		Мэнин					-
		Корь					-
		Төрсний дараах үжил					-
		Сепсис					-
		Цусан суулга	4	8	6	4	22
		Сальмонеллэз					-
		Сахуу					-
		Саа					-
		Салхин цэцэг	3	10	3	1	17
		Улаан эсэргэнэ					-
		Гахай хавдар		1	1		2
		Ёлом	1	1			2
		Улаанууд			1		1
		Хүйн үрэвсэл					-
Мөөгөнцөр					-		
Нийгмийн халдварт өвчин	Бүгд	0	-	0	1	1	
	Ү	Сүрьеэ					-
		Бруцеллэз				1	1
		Тэмбүү					-
		Хамуу					-
		Трихомониаз					-
		Заг хүйтэн					-



Г Э М Т Х Э Р Э Г

Цагдаагийн байгууллагын мэдээгээр оны эхний 10 сард аймгийн хэмжээнд 648 гэмт хэрэг бүртгэгдэж 521 хүн холбогдож төр, иргэдийн өмчид 703.02 сая ₮-ийн хохирол учирлаа. Гарсан гэмт хэргийн 44.29 хувь нь хулгай, 23.92 хувь нь иргэний эрүүл мэнд эрх чөлөөний хэрэг, 10.80 хувь нь замын осол, 0.93 хувь нь хүн амины хэрэг, 3.55 хувь нь танхай дээрэм, 1.39 хувь өмчийн хэрэг, 15.12 хувь нь бусад хэрэг эзлэв.

Сэргэлэн, Баяндэлгэр, Баян, Аргалант, Баянчандмань сумдад 10000 хүнд 364-157 гэмт хэрэг ногдсон нь аймгийн дунджаас (102) харьцангуй их байна.

Гэмт хэргийн илрүүлэлт 72.99 хувьтай байгаа нь 2007 оны мөн үеэс 2.6 нэгжээр буурлаа. Зуунмод суманд 18-35 насны 661, 36-аас дээш насны 426 нийт 1087 хүн эрүүлжүүлэгдсэн нь 2007 оны мөн үеэс 68 хүнээр өслөө.

Гарсан гэмт хэргийн тоо 2007 оны мөн үеэс 36 хэргээр өслөө.

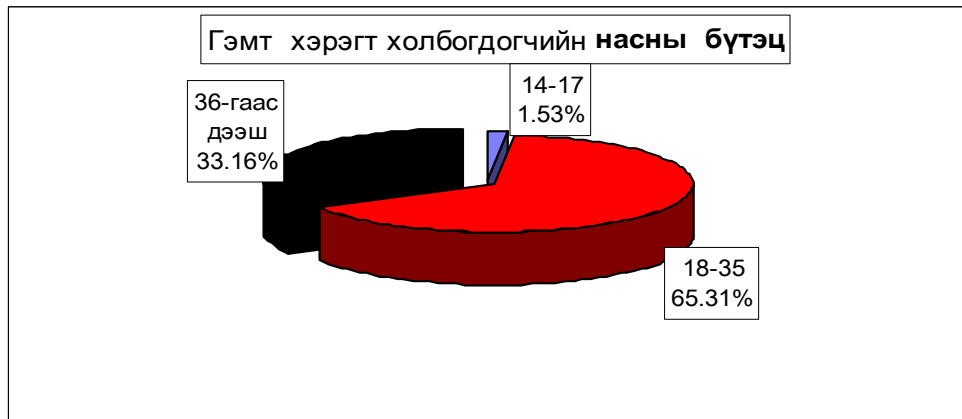
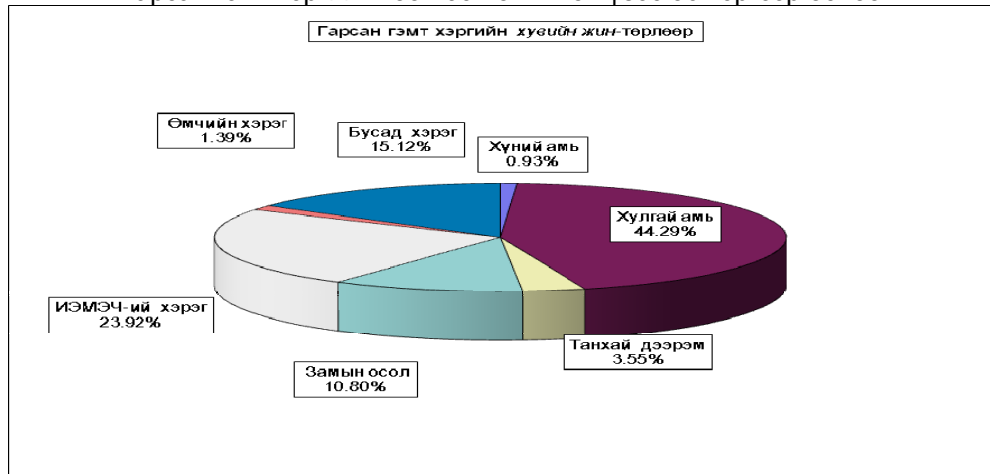

Бүртгэгдсэн гэмт хэрэг, төрлөөр - Number of offences committed, by types

In first 10 months by coms	Гэмт хэрэг бүгд In Offen- ces total	10 сард In october	хүний амь тан murder	ү ү н э э с - o f w h i c h								Ил- рээ- гүй хэрэг Closing offences	10000 хүнд нодох хэрэг Number of offences per 10000 population of 16 and above ages		
				хулсаа-theft		танхай, хүчин	замын	ИЭМ- ЭЧ	өмчийн	бусад	бусад other				
				бүгд total	үүнээс малын of which animals	дээрэм indecent assault robbery	гапе	осол crimes against safety of traffic move- ment	хэрэг against the health of indi- viduals	хэрэг in the pro- perty					
Алтанбулаг	35	6		20	16		2			5	1	7	17	156	
Аргалант	31	5		20	16	4		3		2	1	1	16	211	
Архуст	12			4	2		1			6		1	1	120	
Батсүмбэр	28	6	1	10	8		2			7	1	7	6	61	
Баян	37	5	2	20	14	1	1		6	4		3	14	252	
Баяндэлгэр	25	2		14	12	2			4	1		4	4	287	
Баянжаргалан	14	2		10	6				2	2		2	5	124	
Баян-Өнжүүл	20	4		10	8	1			4	3		2	8	111	
Баянхангай	9	1		4	4				2	1		2	3	92	
Баянцагаан	5	1		3	2				2	2		1	1	31	
Баянцогт	19	3		12	11		1			2		4	6	132	
Баянчандмань	38	8		6	4	2			8	17		5	5	157	
Борнуур	20	2		6	2	1			8	2	1	2	4	60	
Бүрэн	2			1	1					1		1	1	9	
Далгорхаан	14	3		5	1					5		2	4	5	104
Жаргалант	23			15	13				2	5		1	8	56	
Завмар	57	5		19	1	4	1		5	13	1	14	9	142	
Лун	20	2		11	10				4	3		2	5	111	
Мөнгөнморьт	16	5	1	6	2					2	2	5	4	118	
Өндөрширээт	10	2		1					4	4		1		71	
Сүмбэр	14	2		7	5	1			1	2		3	3	118	
Сэргэлэн	52	7		33	29	2			4	10		3	24	364	
Угтаал	13	2		4	3				1	6		2	4	81	
Цэцэн	16	2		6	4	2			1	3		4	2	94	
Эрдэнэ	32	6		11	9				5	13	2	1	7	127	
Эрдэнэсант	20	2		8	7	1			6	4		1	3	56	
Зуунмод	66	9	2	21		2	2		2	30		7	11	60	
ЗХХ газар															
Аймгийн дүн	648	92	6	287	190	23	10	70	155	9	88	175	102		
2007-10	612	73	12	251	138	30	10	77	147	11	74	149	98		
2006-10	574	66	18	257	171	27	5	76	128	16	47	80	93		
2005-10	475	74	13	246	139	25	11	45	64	13	58	68	78		
2004-10	540	82	15	292	160	33	11	56	64	13	56	91	87		
Хувийн 2008 он	100%	14.2%	0.93%	44.29%	29.32%	3.56%	1.54%	10.80%	23.92%	1.39%	13.58%	27.01%			
2007 он	100%	11.9%	1.96%	41.01%	22.55%	4.90%	1.63%	12.58%	24.02%	1.80%	12.09%	24.35%			
2006 он	100%	11.5%	3.14%	44.77%	29.79%	4.70%	0.87%	13.24%	22.30%	2.79%	8.19%	13.94%			
2005 он	100%	15.6%	2.74%	51.79%	29.26%	5.26%	2.32%	9.47%	13.47%	2.74%	12.21%	14.32%			
2004 он	100%	15.2%	2.78%	54.07%	29.63%	6.11%	2.04%	10.37%	11.85%	2.41%	10.37%	16.85%			
2008.10-2007.10	36	19	-6	36	52	-7		-7	8	-2	14	26	4		
2008.10-2006.10	74	26	-12	30	19	-4	5	-6	27	-7	41	95	8		
2008.10-2005.10	173	18	-7	41	51	-2	-1	25	91	-4	30	107	23		
2008.10-2004.10	108	10	-9	-5	30	-10	-1	14	91	-4	32	84	15		
2008.10-2007.10		2.3%	-1.03%	3.28%	6.77%	-1.35%	-0.09%	-1.78%	-0.10%	-0.41%	1.49%	2.66%			
2008.10-2006.10		2.7%	-2.21%	-0.48%	-0.47%	-1.15%	0.67%	-2.44%	1.62%	-1.40%	5.39%	13.07%			
2008.10-2005.10		-1.38%	-1.81%	-7.50%	0.06%	-1.71%	-0.77%	1.33%	10.45%	-1.35%	1.37%	12.69%			
2008.10-2004.10		-0.99%	-1.85%	-9.78%	-0.31%	-2.56%	-0.49%	0.43%	12.07%	-1.02%	3.21%	10.15%			

Тайлбар: ИЭМЭЧ - Иргэний эрүүл мэнд эрх чөлөө

Хэрэг гарсан газар, өдөр, цаг.

Он-Year		Газар-Place			Өдөр-Days			Цаг-Hours			
		Гудамж талбайд	Албан газар	Гэр, орон сууцанд	Ажлын	Амралтын	Баяр ёслолын	07-13	13-19	19-22	22-06
		street	office	dwelling	work	weekend	celebrate				
2008-10		65	48	106				15	127	203	309
2007-10		88	36	112				33	108	182	288
2006-10	Тоо	118	57	71				69	140	94	233
2005-10		57	16	72				71	118	53	233
2004-10		54	18	98				65	137	69	269
2008-10	Хувийн	10.03%	7.41%	16.36%				2.31%	19.60%	31.33%	47.69%
2007-10	жин	14.38%	5.88%	18.30%				5.39%	17.65%	29.74%	47.06%
2006-10		20.56%	9.93%	12.37%				12.02%	24.39%	16.38%	40.59%
2005-10		12.00%	3.37%	15.16%				14.95%	24.84%	11.16%	49.05%
2004-10		10.00%	3.33%	18.15%				12.04%	25.37%	12.78%	49.81%
2008.10-2007.10		-23	12	-6				-18	19	21	21
2008.10-2006.10	Зөрүү	-53	-9	35				-54	-13	109	76
2008.10-2005.10	(тоогоор)	8	32	34				-56	9	150	76
2008.10-2004.10		11	30	8				-50	-10	134	40
2008.10-2007.10		-4.35%	1.53%	-1.94%				-3.08%	1.95%	1.59%	0.63%
2008.10-2006.10	Зөрүү	-10.53%	-2.52%	3.99%				-9.71%	-4.79%	14.95%	7.09%
2008.10-2005.10	(нэгжээр)	-1.97%	4.04%	1.20%				-12.63%	-5.24%	20.17%	-1.37%
2008.10-2004.10		0.03%	4.07%	-1.79%				-9.72%	-5.77%	18.55%	-2.13%

Гарсан гэмт хэргийн 10.6 хувь нь бүлгээр; 23.4 хувь нь согтуугаар үйлдэгджээ.

Гэмт хэргийн улмаас 102 хүн нас барж ; 215 хүн гэмтлээ.

Гэмт хэрэгт холбогдогчийн 25.71 хувь нь гадны аймаг хотын иргэд,

0.6 хувь нь урьд ял шийтгэл эдэлж байсан хүмүүс эзлэв.

Гэмт хэргээс учирсан хохирол, холбогдогч, үйлдэл - сумаар

Total amount of damage caused by offences; number of offenders; committs

In first 10 months by coms	Учирсан бүх хохирол (мян.төг)	үүнээс иргэдэд	Хүн		Бүх холбогдогч	Үйлдэгдсэн хэрэг				Урьд ял шийтгэл эдэлж байсан хүн		Гарсан бүх гэмт хэрэгт эзлэх %	Зөрүү Change (+,-)		
			нас барсан	гэмтсэн		бүлгээр согтуугаар		тоо	хэрэгт эзлэх%	тоо	хэрэгт эзлэх%			тоо	хэрэгт эзлэх%
						тоо	хэрэгт эзлэх%								
			of whom to individuals	People died		number of injured	Total number of offenders	Crime committed by group of people	drunk people	Criminal charge period not expired	Compo-sition				
of damage (thous.tog)	of whom to individuals	died	number of injured	number of offenders	num-ber	percent	num-ber	percent	num-ber	percent					
Алтанбулаг	178321.0	40587.0	5	6	15	1	6.7%	3	20.0%			2.9%	2		
Аргалант	34810.0	34810.0	5	7	16	4	25.0%	2	12.5%			3.1%	10		
Архуст	800.0	800.0	1	7	13	2	15.4%	3	23.1%			2.5%	-15		
Батсүмбэр	7240.0	7240.0	4	9	30	5	16.7%	8	26.7%			5.8%	8		
Баян	32560.0	32560.0	6	4	20	4	20.0%	5	25.0%	1	5.0%	3.8%	28		
Баяндэлгэр	4160.0	4160.0	3	5	18	1	5.6%	1	5.6%			3.5%	8		
Баянжаргалан	12253.0	12253.0	4	16	2	12.5%	3	18.8%				3.1%	1		
Баян-Өнжүүл	16850.0	16850.0	4	2	11			4	36.4%			2.1%	12		
Баянхангай	1684.0	1684.0	3	3	7	1	14.3%	3	42.9%			1.3%			
Баянцагаан	3590.0	3590.0			5	1	20.0%	2	40.0%			1.0%	-3		
Баянцогт	2200.0	2200.0	1	1	7							1.3%	-10		
Баянчандмань	25817.0	20458.3	5	23	35	1	2.9%	16	45.7%			6.7%	34		
Борнуур	42432.0	7432.0	5	9	17			2	11.8%			3.3%	6		
Бүрэн	6550.0	6550.0			3	1	33.3%	1	33.3%			0.6%	-25		
Дэлгэрхаан	3790.0	3790.0	2	5	9			5	55.6%			1.7%	-45		
Жаргалант	22229.0	18535.0	4	7	23	3	13.0%	3	13.0%			4.4%	6		
Заамар	97490.9	40253.0	7	24	58	8	13.8%	9	15.5%			11.1%	46		
Лүн	8918.0	3452.0	10	8	22	2	9.1%	4	18.2%	1	4.5%	4.2%	12		
Мөнгөнморьт	4790.0	4790.0	4	3	12	1	8.3%	4	33.3%			2.3%	-24		
Өндөрширээт	885.0	885.0	4	11	11			3	27.3%	1	9.1%	2.1%	3		
Сүмбэр	5754.0	5754.0	1	6	13	2	15.4%	2	15.4%			2.5%	3		
Сэргэлэн	68699.4	45103.0	12	16	23	5	21.7%	5	21.7%			4.4%	46		
Угтаал	36400.0	2400.0	1	8	10	3	30.0%	1	10.0%			1.9%	-26		
Цээл	14050.0	14050.0	1	4	14	2	14.3%	2	14.3%			2.7%	-3		
Эрдэнэ	49139.0	8889.0	4	15	27	2	7.4%	8	29.6%			5.2%	16		
Эрдэнэсант	3542.0	3542.0	7	8	24	1	4.2%	3	12.5%			4.6%	-15		
Зуунмод	18075.0	17375.0	3	20	62	3	4.8%	20	32.3%			11.9%	-39		
ЗХХ газар															
Аймгийн дүн	703029.3	359992.3	102	215	521	55	10.6%	122	23.4%	3	0.6%	100.0%	36		
2007-10	174937.0	170896.0	104	180	517	59	11.4%	151	29.2%	7	1.4%				
2006-10	521049.8	298028.0	97	237	548	108	19.7%	161	29.4%	8	1.5%				
2005-10	282433.5	206763.4	78	156	449	89	19.8%	115	25.6%	30	6.7%				
2004-10	369317.0	133283.4	98	189	479	119	24.8%	135	28.2%	62	12.9%				
2008.10-2007.10	528092.3	189096.3	-2	35	4	-4		-29		-4					
Зөрүү (тоогоор) 2008.10-2006.10	181979.5	61964.3	5	-22	-27	-53		-39		-5					
2008.10-2005.10	420595.8	153228.9	24	59	72	-34		7		-27					
2008.10-2004.10	333712.3	226708.9	4	26	42	-64		-13		-59					
2008.10-2007.10	301.9%	110.6%	-1.9%	19.4%	0.8%	-6.8%		-19.2%		-57.1%					
Зөрүү (хувиар) 2008.10-2006.10	34.9%	20.8%	5.2%	-9.3%	-4.9%	-49.1%		-24.2%		-62.5%					
2008.10-2005.10	148.9%	74.1%	30.8%	37.8%	16.0%	-38.2%		6.1%		-90.0%					
2008.10-2004.10	90.4%	170.1%	4.1%	13.8%	8.8%	-53.8%		-9.6%		-95.2%					
2008.10-2007.10								-0.9%				-0.8%			
Зөрүү (нэгжээр) 2008.10-2006.10								-9.2%				-6.0%			
2008.10-2005.10								-9.3%				-2.2%			
2008.10-2004.10								-14.3%				-4.8%			
												-12.4%			

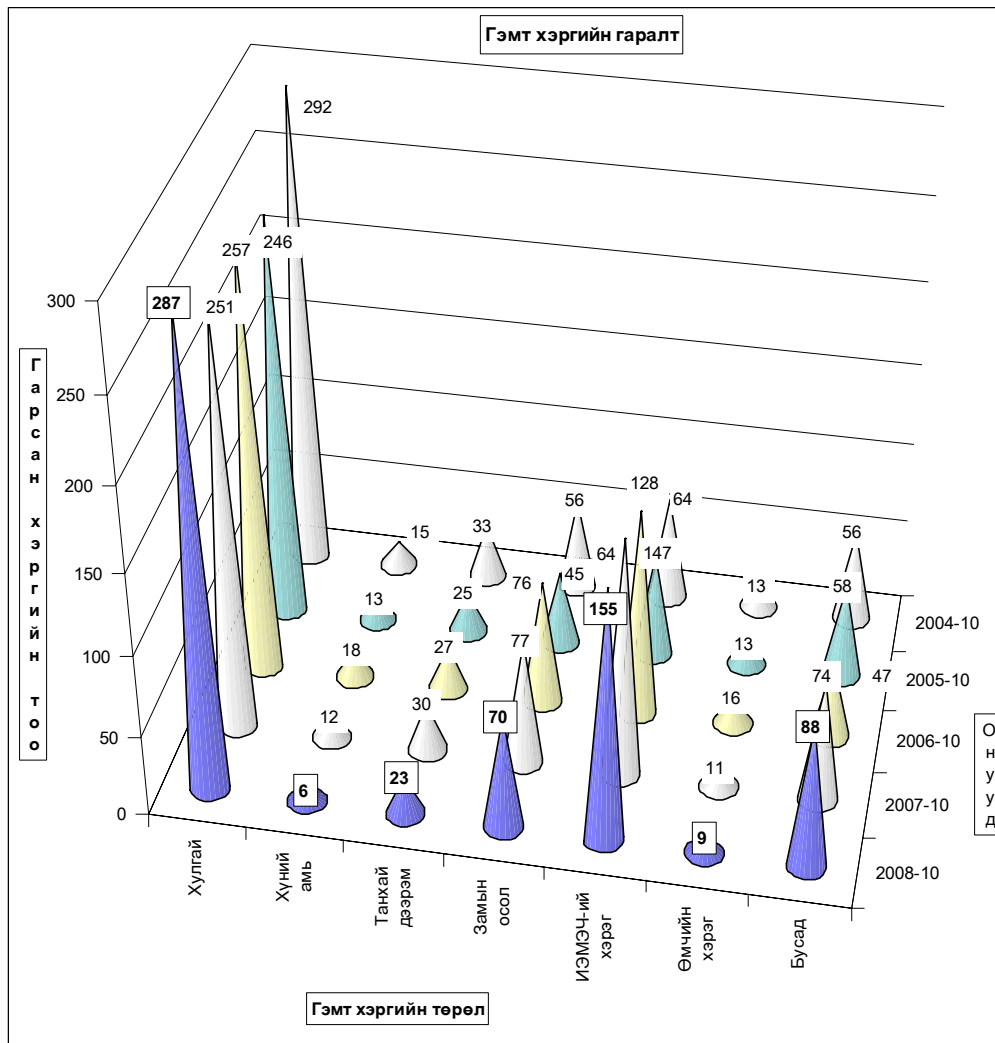

Хэрэгт холбогдогчийн хүйс, нас, нийгмийн байдал, боловсрол - сумдаар

	Гадны аймаг хотын холбог догч	Бүх холбогдогчоос											
		эмэг- тэй	Насаар			Нийгмийн байдал				Боловсрол			
			14-17	18-35	36-аас дээш	Ажил- чин малчин	Албан хаагч	Ажил сургуу- льгүй	Бусад	Дээд	Дунд	Бага	Болов- срол- гүй
Алтанбулаг	4		9	6	7		6	2	1	12	2		
Аргалант	8		11	5	6	1	9			14	1		
Архуст	2	1	15	3	8	1	3	1	1	9	3		
Батсүмбэр	9	1	16	14	4		25	1	3	24	3		
Баян	4		10	4	5	1	13	1		19	1		
Баяндэлгэр	5		12	6	8		10		1	13	4		
Баянжаргалан	4		12	4	2		14			14	2		
Баян-Өнжүүл	2		4	1	9		1	1		9	1	1	
Баянхангай	3		5	3	4		3			5	2		
Баянцагаан			4	4	3		2			5			
Баянцогт	1	1	10	2	1		5	1	1	3	3		
Баянчандмань	11		3	12	9	6	18	2	6	28	1		
Борнуур	9		8	7	8	1	8		3	14			
Бүрэн			17		1		2			1	2		
Дэлгэрхаан			38	1	5		4			5	3	1	
Жаргалант	2		14	6	3		20			21	2		
Заамар	21	1	8	19	27	6	25		5	46	6	1	
Лүн	12		7	8	4	2	12	4	1	16	5		
Мөнгөнморьт			13	4	5		5	2	1	8	3		
Өндөрширээт	5		10	4	4	1	4	2	1	9	1		
Сүмбэр	7		7	3	3	1	9		1	9	3		
Сэргэлэн	7		11	10	11		11	1	2	18	2	1	
Угтаал	1		17	3	4	1	5			8	2		
Цээл			13	3	3		10	1		12	2		
Эрдэнэ	5		9	10	9	2	16		3	23	1		
Эрдэнэсант	8	3	23	8	12	1	10	1		15	8	1	
Зуунмод	4		8	32	22	12	5	37	8	4	51	7	
ЗХХ газар													

Аймгийн дүн	134	15	338	168	177	29	287	28	35	411	70	5	
2007-10	115	28	16	333	168	241	22	227	27	33	345	85	54
2006-10	24	29	360	159	97	35	387	29	45	335	37	131	
2005-10	25	29	276	144	56	20	345	28	31	257	28	133	
2004-10	33	27	303	149	73	27	346	33	31	293	27	128	
2008.10-2007.10	19	-28	-1	5	-64	7	60	1	2	66	-15	-49	
Зөрүү (тоогоор)	-24	-14	-22	9	80	-6	-100	-1	-10	76	33	-126	
2008.10-2005.10	-25	-14	62	24	121	9	-58		4	154	42	-128	
2008.10-2004.10	-33	-12	35	19	104	2	-59	-5	4	118	43	-123	
2008.10-2007.10	16.5%	-100%	-6%	1.5%	-27%	32%	26.4%	4%	6.1%	19.1%	-18%	-90.7%	
Зөрүү (хувиар)	-100%	-48%	-6.1%	5.7%	82%	-17.1%	-25.8%	-3.4%	-22.2%	22.7%	89%	-96.2%	
2008.10-2006.10	-100%	-48%	22.5%	16.7%	216%	45.0%	-16.8%		12.9%	59.9%	150%	-96.2%	
2008.10-2005.10	-100%	-44%	11.6%	12.8%	142.5%	7.4%	-17.1%	-15.2%	12.9%	40.3%	159%	-96.1%	
2008.10-2004.10													

Хэрэгт холбогдогчийн хүйс, нас, нийгмийн байдал, боловсрол.

(сумаар, хувиар)

	эмэг- тэй	Насаар			Ажил мэргэжил				Боловсрол			
		14-17	18-35	36-аас дээш	Ажил- чин малчин	Албан хаагч	Ажил сургуу- льгүй	Бусад	Дээд	Дунд	Бага	Болов- срол- гүй
		by age group			by occupation				by educational level			
		female	14-17	18-35	36-and above age	Worker. herd- men	Offi- cer	Unemplo- yed,un- educated	Others	Higher educa- tion	Completed secondary school	
Алтанбулаг			60.0%	40.0%	46.7%		40.0%	13.3%	6.7%	80.0%	13.3%	
Аргалант			68.8%	31.3%	37.5%	6.3%	56.3%		6.3%	87.5%	6.3%	
Архуст	7.7%	115.4%	23.1%	61.5%	7.7%	23.1%	7.7%	7.7%	69.2%	23.1%		
Батсүмбэр	3.3%	53.3%	46.7%	13.3%		83.3%	3.3%	10.0%	80.0%	10.0%		
Баян		50.0%	20.0%	25.0%	5.0%	65.0%	5.0%		95.0%	5.0%		
Баяндэлгэр		66.7%	33.3%	44.4%		55.6%		5.6%	72.2%	22.2%		
Баянжаргалан		75.0%	25.0%	12.5%		87.5%			87.5%	12.5%		
Баян-Өнжүүл		36.4%	9.1%	81.8%		9.1%	9.1%		81.8%	9.1%	9.1%	
Баянхангай		71.4%	42.9%	57.1%		42.9%			71.4%	28.6%		
Баянцагаан		80.0%		60.0%		40.0%			100.0%			
Баянцогт	14.3%	142.9%	28.6%	14.3%		71.4%	14.3%	14.3%	42.9%	42.9%		
Баянчандмань		8.6%	34.3%	25.7%	17.1%	51.4%	5.7%	17.1%	80.0%	2.9%		
Борнуур		47.1%	41.2%	47.1%	5.9%	47.1%		17.6%	82.4%			
Бүрэн		566.7%		33.3%		66.7%			33.3%	66.7%		
Дэлгэрхаан		422.2%	11.1%	55.6%		44.4%			55.6%	33.3%	11.1%	
Жаргалант		60.9%	26.1%	13.0%		87.0%			91.3%	8.7%		
Заамар	1.7%	13.8%	32.8%	46.6%	10.3%	43.1%		8.6%	79.3%	10.3%	1.7%	
Лүн		31.8%	36.4%	18.2%	9.1%	54.5%	18.2%	4.5%	72.7%	22.7%		
Мөнгөнморьт		108.3%	33.3%	41.7%		41.7%	16.7%	8.3%	66.7%	25.0%		
Өндөрширээт		90.9%	36.4%	36.4%	9.1%	36.4%	18.2%	9.1%	81.8%	9.1%		
Сүмбэр		53.8%	23.1%	23.1%	7.7%	69.2%		7.7%	69.2%	23.1%		
Сэргэлэн		47.8%	43.5%	47.8%		47.8%	4.3%	8.7%	78.3%	8.7%	4.3%	
Угтаал		170.0%	30.0%	40.0%	10.0%	50.0%			80.0%	20.0%		
Цээл		92.9%	21.4%	21.4%		71.4%	7.1%		85.7%	14.3%		
Эрдэнэ		33.3%	37.0%	33.3%	7.4%	59.3%		11.1%	85.2%	3.7%		
Эрдэнэсант	12.5%	95.8%	33.3%	50.0%	4.2%	41.7%	4.2%		62.5%	33.3%	4.2%	
Зуунмод	12.9%	51.6%	35.5%	19.4%	8.1%	59.7%	12.9%	6.5%	82.3%	11.3%		
ЗХХ газар												
Аймгийн дүн		2.88%	64.88%	32.25%	33.97%	5.57%	55.09%	5.37%	6.72%	78.89%	13.44%	0.96%
2007-10	5.42%	3.09%	64.41%	32.50%	46.62%	4.26%	43.91%	5.22%	6.38%	66.73%	16.44%	10.44%
2006-10	4.38%	5.29%	65.69%	29.01%	17.70%	6.39%	70.62%	5.29%	8.21%	61.13%	6.75%	23.91%
2005-10	5.57%	6.46%	61.47%	32.07%	12.47%	4.45%	76.84%	6.24%	6.90%	57.24%	6.24%	29.62%
2004-10	6.89%	5.64%	63.26%	31.11%	15.24%	5.64%	72.23%	6.89%	6.47%	61.17%	5.64%	26.72%
2008.10-2007.10	-5.42%	-0.22%	0.47%	-0.25%	-12.64%	1.31%	11.18%	0.15%	0.33%	12.16%	-3.01%	-9.49%
Зөрүү (нэгжээр)	-4.38%	-2.41%	-0.82%	3.23%	16.27%	-0.82%	-15.53%	0.08%	-1.49%	17.76%	6.68%	-22.95%
2008.10-2005.10	-5.57%	-3.58%	3.41%	0.17%	21.50%	1.11%	-21.75%	-0.86%	-0.19%	21.65%	7.20%	-28.66%
2008.10-2004.10	-6.89%	-2.76%	1.62%	1.14%	18.73%	-0.07%	-17.15%	-1.52%	0.25%	17.72%	7.80%	-25.76%

Бусад

Стандарт, хэмжилзүй.

Аймгийн Стандартчилал хэмжилзүйн төвийн үйл ажиллагааны статистик мэдээ
(2008 оны эхний 10 сард)

Үзүүлэлтүүд	2003-10	2004-10	2005-10	2006-10	2007-10	2008-10	Хувь
1 Тохирлын баталгаажуулалт							
Үйлчилгээний баталгаажуулалт							
-тохирлын гэрчилгээ	658	549	485	492	520	421	80.96%
Бүтээгдэхүүний баталгаажуулалт							
-дотоодын бүтээгдэхүүн	75	51	59	70	75	65	86.7%
-импортын бүтээгдэхүүн	681	549	804	706	700	700	100.0%
-экспортын бүтээгдэхүүн		336	200	0	0	0	
2 Хэмжих хэрэгслийн баталгаажуулалт							
Цулын хэмжүүр							
-жин	677	571	592	546	614	542	88.27%
-туухай	997	812	733	579	589	504	85.57%
Эзэлхүүн зарцуулалтын хэмжүүр							
-түгээгүүрийн хошуу	110	183	100	132	127	126	99.21%
-мөрник	50	47	46	45	53	46	86.79%
-сүмбэн метр	55	56	46	55	52	49	94.23%
-шингэн бүтээгдэхүүнийг хэмжих хэрэгсэл			2		21	29	138.10%
Цахилгаан хэмжүүр	951	0	736	1226	1642	1089	66.32%
-нэг фазын тоолуур	948		736	1226	1634	1089	66.65%
-гурван фазын тоолуур	3				8		
3 Сорилт шинжилгээ							
-дээжийн тоо	172	283	275	80	26	75	288.46%
-шинжилсэн үзүүлэлтийн тоо	869	2031	2161	609	149	458	307.38%
4 Стандартын салбар сангийн үйлчилгээ							
-аж ахуйн нэгж иргэдийн тоо	140	181	411	53	165	160	96.97%

Шүүхийн шийдвэр гүйцэтгэл

Шүүхийн шийдвэр гүйцэтгэлийн албаны 2008 оны эхний 10 сарын мэдээгээр ажиллагаа хийгдэж байгаа 793 гүйцэтгэх хуудсанд нийт 1571.8 сая ₮-ийн төлбөр тэтгэлэг ногдов. Үүнээс 156 гүйцэтгэх хуудсанд ногдох 588.9 сая ₮-ийн материалд шүүхийн байцаан шийтгэх ажиллагаа хийгдэж, биелүүлбэл зохих 637 гүйцэтгэх хуудасны 982.8 сая ₮-өөс 344 хуудасны 531.5 сая ₮-ийг биелүүлж, **бодит биелэлтийн хувь гүйцэтгэх хуудасны тоогоор 54.00, үнийн дүнгээр 54.08** болов.

Аймгийн шүүхийн шийдвэр гүйцэтгэлийн албаны
ажлын 2008 оны 10 сарын мэдээ.

		Ажиллагаа хийгдэж байгаа материал		Хасагдах БША хийгдэж байгаа		Биелүүлбэл зохих		Бодитой биелүүлсэн		Бодит биелэлтийн хувь		Үлдэгдэл	
		Гүйцэтгэх хуудасны тоо	Үнийн дүн (млн₮)	Гүйцэтгэх хуудасны тоо	Үнийн дүн (млн₮)	Гүйцэтгэх хуудасны тоо	Үнийн дүн (млн₮)	Гүйцэтгэх хуудасны тоо	Үнийн дүн (млн₮)	Гүйцэтгэх хуудасны тоогоор	Үнийн дүнгээр	Гүйцэтгэх хуудасны тоо	Үнийн дүн (млн₮)
2003-10		1366	963 566.5	326	248 722.5	1040	714 844.0	354	262 483.9	34.04%	36.72%	686	452 360.1
2004-10	Шийдвэр гүйцэтгэлийн журмаар төлүүлэх нийт төлбөр тэтгэлэг бүгд	972	525 827.1	174	114 217.8	798	411 609.3	250	172 546.3	31.33%	41.92%	548	239 063.0
2005-10		1125	708 714.1	148	236 760.3	877	472 953.8	336	241 428.0	34.39%	51.05%	641	231 526.8
2006-10		1030	1036948.1	153	181658.3	877	855 289.8	280	231822.6	31.93%	27.10%	597	623 467.2
2007-10		883	2073 957.6	149	1118 493.4	734	955 464.2	292	270 970.2	39.78%	28.36%	442	684 494.0
2008-10		793	1571 790.0	156	588 979.4	637	982 810.6	344	531 534.8	54.00%	54.08%	293	451 275.8
Ү	Банкны байууллагад төлөх	71	411122.9	13	115573.8	58	295549.1	25	231 357.1	43.10%	78.28%	33	64 192.0
	Нийгмийн даатгалын байууллагад төлөх	7	49581.9	2	2283.0	5	47298.0	1	308.9	20.00%	0.65%	4	46 990.0
э	Татварын болон орон нутгийн төсөвт орох	248	145906.1	20	34750.0	228	111156.1	163	27 725.8	71.49%	24.94%	65	83 430.2
	Хүүхдийн тэтгэвэр	319	33822.3	8	622.1	311	33200.2	102	25 449.1	32.80%	76.65%	209	7 751.1

Тайлбар: БША- Байцаан шийтгэх ажиллагаа хийгдэж байгаа

Санхүүгийн хяналт, шалгалт

Мэргэжлийн хяналтын газрын санхүүгийн хянан шалгах хэлтэс 2008 оны эхний 10 сард 144 нэгж байгууллагад хяналт, шалгалт хийж 132.0 сая ₮-ийн зөрчил, төлбөр илэрч төлүүлбэл зохих төлбөрийн барагдуулалт 103.6 сая ₮ болж 78.52 хувьтай байгаа нь 2007 оны мөн үеэс 19.27 пунктээр нэмэгдлээ.

Аймгийн МХГ-ын Санхүүгийн хяналт шалгалтын хэлтсийн баримтын шалгалтын актын биелэлтийн 2008 оны эхний 10 сарын мэдээ

	Төлбөр зөрчлийн нийт дүн	Төлүүлбэл зохих төлбөрийн дүн	Үүнээс		Барагдуулсан		дутуу төлөлт		Биелэлтийн хувь
			Төсөвт	Тухайн байгууллагад	Төсөвт	Тухайн байгууллагад	Төсөвт	Тухайн байгууллагад	
1 Хүүхдийн төлөө төв	2304.9	2304.9	1655.9	649.0	1295.1	649.0	360.8	0.0	84.35%
2 Зам тээвэр зохицуулалтын алба	160.0	160.0	160.0		160.0		0.0	0.0	100.0%
3 Онцгой байдлын хэлтэс	20512.0	20512.0	100.0	20412.0	100.0	20412.0	0.0	0.0	100.0%
4 Ус цаг уур орчны шинжилгээний төв									
5 Стандарт хэмжилзүйн төв	2094.5	2094.5	440.0	1654.5		1654.5	440.0	0.0	78.99%
6 Бие тамир спортын хороо	2000.0	2000.0	2000.0		2000.0		0.0	0.0	100.0%
7 Газрын алба	415.3	415.3	415.3		415.3		0.0	0.0	100.0%
8 Хүмүүн цогцолбор сургууль	3274.6	3274.6	3274.6		3274.6		0.0	0.0	100.0%
9 Музей	345.9	345.9	170.9	175.0	175.0	175.0	95.9	0.0	72.28%
10 Зуунмодны цэцэрлэгүүд	908.2	908.2	340.3	567.9	340.3	567.9	0.0	0.0	100.0%
11 Татварын хэлтэс	1206.6	1206.6	1206.6		1176.5		30.1	0.0	97.51%
12 Боловсрол соёлын газар	18404.3	18404.3	223.2	18181.1	223.2	18181.1	0.0	0.0	100.0%
13 Монгол туургатан театр	345.2	345.2	345.2		345.2		0.0	0.0	100.0%
14 Тохжилт Зуунмод хэлтэс									
15 Аймгийн төрийн сан	20440.6	20440.6	20440.6		17606.9		2833.7	0.0	86.14%
16 Номын сан									
17 Сувилаа чийрэгжүүлэлтийн төв									
18 V сургууль	841.8	841.8	812.3	29.5	812.3	29.5	0.0	0.0	100.0%
19 Аймгийн ЗДТГ	3536.1	3536.1	998.2	2537.9	739.2	2537.9	259.0	0.0	92.68%
20 ИБМАлба	122.0	122.0	122.0		122.0		0.0	0.0	100.0%
21 Статистикийн хэлтэс									
22 Байгаль орчны алба									
23 Сэргэлэн сумын төсөвт байгууллагууд	3409.8	3409.8	2929.8	480.0	1367.3	480.0	1562.5	0.0	54.18%
24 Замар сумын төсөвт байгууллагууд, Шижир алтны сургууль, цэцэрлэг	759.9	759.9	414.7	345.2	114.8	345.2	299.9	0.0	60.53%
25 Лун сумын төсөвт байгууллагууд	1287.3	1287.3	1287.3		591.6		695.7	0.0	45.96%
26 Баянхангай сумын төсөвт байгууллагууд	3676.2	3676.2	3652.0	24.2	2577.1	24.2	1074.9	0.0	70.76%
27 Угтаалцайдам сумын төсөвт байгууллагууд	5440.9	5440.9	212.9	5228.0	169.5	5228.0	43.4	0.0	99.20%
28 Аргалант сумын төсөвт байгууллагууд	5539.4	5539.4	4043.1	1496.3	3158.0	1496.3	885.1	0.0	84.02%
29 Дэлгэрхаан сумын төсөвт байгууллагууд	1073.2	1073.2	242.5	830.7		830.7	242.5	0.0	77.40%
30 Баян сумын төсөвт байгууллагууд	1218.9	1218.9	1218.9				1218.9	0.0	0.00%
31 Аймгийн ЗДТГ-ын туслах аж ахуй	45.9	45.9	45.9		45.9		0.0	0.0	100.0%
32 Барилга хот байгуулалтын алба	1438.8	1438.8	1438.8				1438.8	0.0	0.00%
33 Аймгийн тусгай сангууд	4715.0	4715.0		4715.0		4715.0	0.0	0.0	100.0%
34 Баянжаргалан сумын төсөвт байгууллагууд	3022.9	3022.9	1624.1	1398.8	907.8	1398.8	716.3	0.0	76.30%
35 Баяндэлгэр сумын төсөвт байгууллагууд	1581.9	1581.9	1581.9				1581.9	0.0	0.00%
36 ХХААГ-ын төсөл хөтөлбөрүүд									
37 Цээл сумын төсөвт байгууллагууд	1105.9	1105.9	1105.9				1105.9	0.0	0.00%
38 Сүмбэр сумын төсөвт байгууллагууд	1249.1	1249.1	1249.1		352.4		896.7	0.0	28.21%
39 Жаргалант сумын төсөвт байгууллагууд	8497.8	8497.8	6485.1	2012.7	4130.4	2012.7	2354.7	0.0	72.29%
40 Мэдээлэл технологийн төв									
41 АТГ-ын хүсэлтээр Баян сумын ЗД байсан Г.Чулуунбат	6842.8	6842.8	6842.8				6842.8	0.0	0.00%
42 Баянчандмань сумын ЗДТГ-т мэдээлэл	4183.9	4183.9	1595.0	2588.9	805.0		790.0	2588.9	19.24%
43 Зуунмод сумын ИТХ, ЗДТГ									
44 IV дунд сургууль									
2008-10 сарын дүн	132 001.6	132 001.6	68 674.9	63 326.7	42 905.4	60 737.8	25 769.5	2 588.9	78.52%
Урьд онуудын үлдэгдлээс барагдсан дүн		21 049.6	17 459.7	3 589.9	8 604.7	3 564.4	8 855.0	25.5	57.81%
2007-10 сар	88190.4	88190.4	42459.9	45730.5	15790.1	36466.9	26669.8	9263.6	59.25%
2006-10 сар	61317.4	61317.4	28218.4	33099.0	9096.8	33099.0	19121.6	0.0	68.82%
2005-10 сар	125662.8	125662.8	47664.3	77998.5	25799.6	51037.6	21864.7	26960.9	61.15%
2004-10 сар	49641.8	48302.2	31474.2	16828.0	9703.4	16668.5	21770.8	159.5	54.60%
2003-10 сар	120155.8	112225.2	49802.2	62423.0	12095.5	54689.3	37706.7	7733.7	59.51%
2002-10 сар	288618.9	279492.1	51312.4	228179.8	14312.7	192570.9	36999.6	35608.9	54.69%

Цаг агаарын тойм

2008 оны 10 сарын цаг агаарын үзүүлэлтүүд нь Төв аймгийн нутгаар:

- Агаарын дундаж температур Мөнгөнморьт -1.2 буюу хүйтэн, нийт нутгаар 1.2-+4.8 градус буюу Дэлгэрхаан орчмоор дулаан байв.
- Өдөр ажиглагдсан агаарын хамгийн дулаан температур нь 14-19 градус буюу Борнуур орчмоор 19 градус хүрч дулаарсан байхад Зуунмод, Мөнгөнморьт, Эрдэнэ орчмоор арай сэрүүвтэр 14 градус дулаан байв.
- Шөнийн хугацаанд ажиглагдсан хамгийн бага температур нь хасах -23-12 градус, Дэлгэрхаан, Заамар орчмоор харьцангуй дулаавтар -12-13 градус хүйтэн, нутгийн хойд хэсгээр хүйтэн, Цээл, Мөнгөнморьт орчмоор 20-23 градус хүйтэн байжээ.
- Бүх нутгаар сарын нийлбэр хур тунадас 4.8-18.5 мм буюу Баян-Өнжүүлд 4.8 мм хамгийн бага нь, нутгийн баруун хойд болон зүүн хэсгээр арай ахиу, үүнээс хамгийн их нь Маантад 18.5 мм хур тунадас, нойтон цас оржээ.
- Салхины их хурд бүх нутгаар 7-14 м/с, Зуунмодод 20 м/с хүрлээ.

2008 оны 10 сарын цаг уурын үндсэн үзүүлэлтүүдийг өмнөх оныхтой харьцуулсан байдал

№	Цаг уурын станцын байршил	Агаарын дундаж температур		Агаарын үнэмлэхүй их температур		Агаарын үнэмлэхүй бага температур		Хур тунадасны нийлбэр		Салхины их хурд		Үзэгдэл	
		2007 оны X сар	2008 оны X сар	2007 оны X сар	2008 оны X сар	2007 оны X сар	2008 оны X сар	2007 оны X сар	2008 оны X сар	2007 оны X сар	2008 оны X сар	2007 оны X сар	2008 оны X сар
		1	Бүрэн		2.9	22	18	-22	-16	0.7	7.4	14	10
2	Жаргалант	-0.2	1.4	21	18	-21	-17	5.9	6.2	14	8	ц/х,цас,б	ц/х,цас,б
3	Баян-Өнжүүл	0.6	2.7	22	18	-21	-18	2.0	4.8	10	9	ц/х,цас,б	ц/х,цас,б
4	Зуунмод		0.8	18	14	-17	-15	4.8	17.4	12	20	ц/х,цас,б	ц/х,цас,б
5	Мөнгөнморьт	-2.4	-1.2	18	14	-20	-20	9.5	13.3	12	12	ц/х,цас,б	ц/х,цас,б
6	Эрдэнэсант	0.7	2.5	20	18	-21	-14	3.9	6.1	14	10	ц/х,цас,б	ц/х,цас,б
7	Баян	2.4	-0.1	20	16	-20	-17	6.4	18.5	12	14	ц/х,цас,б	ц/х,цас,б
8	Лүн	0.5	2.8	21	18	-19	-15	1.1	4.9	16	10	ц/х,цас,б	ц/х,цас,б
9	Баянчандмань	0.1	1.3	19	16	-12	-16	2.7	9.0	14	10	ц/х,цас,б	ц/х,цас,б
10	Утгаал	0.1	1.0	24	16	-22	-18	3.1	7.4	16	12	ц/х,цас,б	ц/х,цас,б
11	Алтанбулаг	-0.9	0.6		16	-20	-19	2.2	4.9	14	8	ц/х,цас,б	ц/х,цас,б
12	Заамар	1.8	2.7	20	17	-18	-13	5.1	5.2	14	12	ц/х,цас,б	ц/х,цас,б
13	Батсүмбэр	-1.8	1.7	21	16	-19	-19	6.6	17.4	8	8		ц/х,цас,б
14	Эрдэнэ	э/а	-0.3		13		-17		14.5		12	ц/х,цас,б	ц/х,цас,б
15	Өндөрширээт	э/а	3.2		15		-15		7.0		14	ц/х,цас,б	ц/х,цас,б
16	Баянжаргалан	-0.2	0.9	20	14	-18	-16	1.9	7.3	14	12	ц/х,цас,б	ц/х,цас,б
17	Аргалант	э/а	2.2		16		-15		10.7		12		ц/х,цас,б
18	Дэлгэрхаан	2.5	4.8	20	17	-19	-12	3.4	13.6	14	10		ц/х,цас,б
19	Баянцагаан	3.3	2.2	21	16	-16	-16	5.2	6.3	12	10	ц/х,цас,б	ц/х,цас,б
20	Борнуур	-0.3	2.2	21	19	-20	-16	2.8	8.4	11	7		ц/х,цас,б
21	Цээл	0.1	2.1	21	18	-24	-23	6.4	12.7	9	7	ц/х,цас,б	ц/х,цас,б

Харьцуулсан дүгнэлт

2007 оны 10 сард хур бороо багатай (ялангуяа нутгийн баруун өмнөд хэсгээр), харьцангуй дулаан байв. Эхний цочир хүйтрэлт 17-нд хожуу ажиглагдлаа.

2008 оны 10 сард агаарын дундаж, үнэмлэхүй их, бага температурыг авч үзвэл өмнөх оноос дундаж нь дулаан, өдөртөө сэрүүхэн, шөнөдөө дулаан, нутгийн баруун хойд болон зүүн хэсгээр ахиу хур тунадас орлоо. 2007, 2008 оны 10 сарууд нь салхи шуурга багатай хөдөө аж ахуйн үйлдвэрлэл, хадлан тэжээл бэлтгэх, тариа ногоо хураах, өвөлжилтийн бэлтгэл хангах ажилд нэн тааламжтай байлаа.

Цаг агаарын үзүүлэлтүүдийг 2007 оны 10 сартай харьцуулахад:

- Агаарын дундаж температур нь нийт нутгаар 1.2-1.5 градусаар дулаан
- Өдрийн хамгийн их температур нь бүх нутгаар 4-6 градусаар хүйтэн
- Шөнийн хамгийн бага температур нь өмнөх оныхтой ойролцоо байв.
- Сум тус бүрээр тунадасны нийлбэрийг гаргаж үзэхэд бүх нутгаар өмнөх оны 10 сараас ойролцоогоор 2-7 дахин их, ихэнх сумдад 2-3 дахин хур тунадас оржээ.
- Цочир хүйтрэлт, орон шуурга, нойтон цасаар аюултай үзэгдэл ажиглагдлаа.

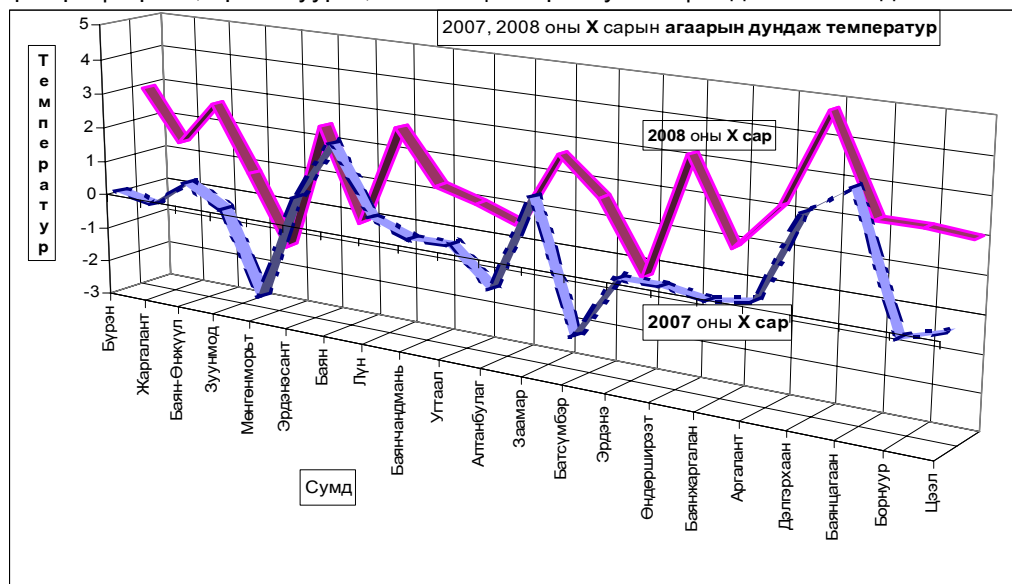

Төв аймгийн Зуунмод хотын агаарын бохирдлын хэмжилт

Төв аймгийн нутагт уртрагийн $106^{\circ}57'$, өргөрөгийн $47^{\circ}43'$ солбицолд далайн түвшинээс дээш 1529,3 метр өндөрт Зуунмод хотод байрладаг агаарын бохирдлын 1 харуулд 2004 оны 1-рсарын 1-нээс өнөөдрийг хүртэл агаарын найрлаганд байгаа хольцын концентрацийг тодорхойлох зорилгоор азотын исэл, хүхэрлэг хийн хэмжээнд хоногт 3 удаа (08, 14, 20 цагт) хэмжилт хийдэг. Хольцын концентрацийг хэмжих нэгж ($\text{мг}/\text{м}^3$). Агаарын температур, салхины чиглэл, хурдны хэмжилт хамт хийгдэг.

2007, 2008 оны 10 сарын агаарын бохирдлын үзүүлэлтүүд

Агаарын бохирдлын үзүүлэлтүүд	Зөвшөөрөгдөх хэмжээ /улсын хэмжээнд/		2007					2008				
	Хоногийн дундаж	Нэг удаагийн	Хоног	Сар	Улирал	Үнэмлэхүй их	Жил	Хоног	Сар	Улирал	Үнэмлэхүй их	Жил
Хүжэрлэг хий SO ₂ / мг/м ³	0.030	0.500	0.004	0.003	0.002	0.005	0.009	0.003	0.002	0.003	0.004	
Азотын давхар исэл/NO ₂ /мг/м ³	0.040	0.085	0.024	0.02	0.025	0.043	0.075	0.021	0.011	0.020	0.032	
Цацраг	Агаар мр/ц	0.600	0.500		0.12	0.12	0.2	0.13		0.12	0.11	0.16
	Хөрс мр/ц	0.600	0.500		0.12	0.12	0.18	0.12		0.12	0.11	0.16

Тайлбар: Зуунмод сумын агаарын бохирдолд 2008 оны 10 сард 2007 оныхоос SO₂,NO₂-ын агууламж нь 2008 онд бага зэрэг буурсан үзүүлэлт харагдлаа. Гэвч зөвшөөрөгдөх дээд хэмжээнээс хэтэрсэн тохиолдол тохиолдол байхгүй.

2008 ОНЫ арваннэгдүгээр САРЫН ЦАГ АГААРЫН УРЬДЧИЛСАН МЭДЭЭ

Төвийн нутаг. The central region. Агаарын температурын сарын дундаж нь уулархаг нутгаар 15-20 градус, бусад нутгаар 10-15 градус буюу ихэнх нутгаар олон жилийн дунджийн орчим, бусад нутгаар олон жилийн дунджаас 1.0-1.5 градусаар дулаан.

Агаарын температур нэгдүгээр арав хоногийн сүүлийн хагаст уулаараа шөнөдөө 12-17 градус хүйтэн, өдөртөө 3 градус хүйтнээс 2 градус дулаан, бусад нутгаар шөнөдөө 7-12 градус хүйтэн, өдөртөө 4-9 градус хүрч дулаарах төлөвтэй. Харин хоёрдугаар арав хоногийн эхэн болон сүүлч, гуравдугаар арав хоногийн дунд үеэс ихэнх нутгаар хүйтэрч, уулсын хөндийгөөр шөнөдөө 21-26, өдөртөө 10-15 градус хүйтэн, бусад нутгаар шөнөдөө 16-21, өдөртөө 7-12 градус хүйтэн байна. Бусад хугацаанд уулархаг нутгаар шөнөдөө 16-21, өдөртөө 5-10 градус хүйтэн, бусад нутгаар шөнөдөө 12-17, өдөртөө 1-6 градус хүйтэн.

Энэ сард Төв аймгийн өмнөд, Өвөрхангайн хойд хэсгээр дунджаас бага, бусад нутгаар дунджийн орчим цас орох төлөвтэй.

Нэгдүгээр арав хоногийн эхээр зарим нутгаар, хоёрдугаар арав хоногийн эхэн болон сүүлчээр ихэнх нутгаар, харин гуравдугаар арав хоногийн дунд үе болон эцсээр нутгийн хойд болон зүүн хэсгээр цас орно. Салхи энэ үеүдэд нутгийн зарим газраар 12-14 м/с, ялангуяа хоёрдугаар арав хоногийн эхэн болон сүүлч, гуравдугаар арав хоногийн дунд үеэр нутгийн өмнөд хэсгээр зарим үед 16-18 м/с хүртэл ширүүсч шороон болон цасан шуурга шуурах төлөвтэй.

2008 оны 12 дугаар сарын цаг агаарын төлөв Weather outlook in December, 2008

Төвийн нутаг. The central region. Агаарын температурын сарын дундаж нь Орхон, Сэлэнгэ, Туул, Хараа, Ерөө голын хөндийгөөр 20-25, бусад нутгаар 14-19 градус хүйтэн буюу Хөвсгөлийн ихэнх нутаг, Архангайн баруун хойд хэсгээр олон жилийн дунджаас 1 градусаар дулаан, бусад нутгаар дунджийн орчим.

Энэ сард орох хур тунадасны нийт хэмжээ нь Хөвсгөл, Сэлэнгийн ихэнх нутаг, Архангайн баруун, Булганы хойд, Төв аймгийн зүүн хэсгээр олон жилийн дунджаас ахиу, бусад нутгаар дунджийн орчим байна.

**ХӨДӨӨ АЖ АХУЙН ҮЙЛДВЭРЛЭЛД ХЭРХЭН
НӨЛӨӨЛӨХ ТУХАЙ**

Weather impact on agricultural activities.

11 дүгээр сарын цаг агаарын урьдчилсан мэдээгээр агаарын дундаж температур нутгийн баруун, төвийн нутгийн баруун хэсгээр олон жилийн дунджаас дулаан, Хэнтий, Дорнодын хойд хэсгээр олон жилийн дунджаас хүйтэн, бусад нутагт олон жилийн дунджийн орчим байна. Хур тунадас нутгийн хойд хэсэгт олон жилийн дунджийн орчим, бусад нутагт олон жилийн дунджаас бага орох төлөвтэй.

Сарын дунд болон сүүлийн 10 хоногийн дунд үеэс хойш ихэнх нутгаар хүйтэрч, цасан шуурга шуурч, малын хариулга маллагаанд тохиромжгүй нөлөөлөхөөр байгааг анхаарна уу.

Статистикийн хэлтсийн

дарга

Ж.Отгончулуун