

Статистикийн хэлтэс

Н..... танаа



Төв аймгийн эдийн засаг, нийгмийн байдлын тухай **Танилцуулга**

(2009 оны эхний 1 сар)

Зуунмод

2009.02.06

Гарчиг

• Нийгэм эдийн засгийн үзүүлэлтүүд	2-3
• Төсөв, мөнгө, зээл, хадгаламж, нийгмийн даатгал, нийгмийн халамж	4-21
• Хэрэглээний үнэ тариф, ХАА-н бүтээгдэхүүний үнэ	22-32
• Ажилгүйчүүд	33-36
• Хөдөө аж ахуй	37-39
• Аж үйлдвэр	40-46
• Холбоо	47-48
• Эрүүл мэнд	49-53
• Гэмт хэрэг	54-57
• Бусад	58-62

Нийгэм, эдийн засгийн үндсэн үзүүлэлтүүд.

А ймгийн эдийн засаг, нийгмийн зарим үндсэн үзүүлэлтүүдийг их багаар нь зэрэгцүүлсэн байдлаар гаргаж танилцуулгад оруулав.

	Хэмжих нэгж	Аймгийн дундаж	2009 оны 1 сар			
			хамгийн			
			их		бага	
Хүн амын нягтрал	хүн	1.2	Зуунмод	795.83	Мөнгөнморьт	0.28
			Баянчандмань	6.19	Баянцагаан	0.32
			Сүмбэр	4.89	Эрдэнэ	0.44
			Борнуур	4.08	Баянөнжүүл	0.49
			Жаргалант	3.20	Сэргэлэн	0.49
Төрөх насны 1000 эмэгтэйд ногдох төрөлт	хүн	2.76	Зуунмод	7.31	Баянчандмань	1.0
			Дэлгэрхаан	5.63	Эрдэнэсант	1.5
			Лүн	4.18	Борнуур	1.5
			Бүрэн	3.58	Баян	1.6
			Алтанбулаг	3.44	Заамар	1.7
1000 хүнд ногдох нас баралт	хүн	0.31	Баянжаргалан	1.25	Эрдэнэсант	0.2
			Өндөрширээт	1.01	Зуунмод	0.3
			Батсүмбэр	0.93	Эрдэнэ	0.3
			Архуст	0.75	Бүрэн	0.3
			Алтанбулаг	0.66	Жаргалант	0.3
Хөдөлмөрийн насны 10000 хүнд ногдох ажилгүйчүүдийн тоо	хүн	84	Цээл	233	Баянцагаан	0
			Сэргэлэн	215	Эрдэнэсант	7
			Архуст	198	Аргалант	8
			Баянхангай	190	Баян	8
			Зуунмод	127	Мөнгөнморьт	16
Амьд төрсөн 1000 хүүхдэд ногдох нас баралт	хүн	0	Архуст	0.73	Эрдэнэсант	0.0
					Эрдэнэ	0.0
					Цээл	0.0
					Угтаал	0.0
					Сэргэлэн	0.0
10000 хүн тутмаас халдварт өвчнөөр өвчлөгчид	хүн	3.60	Бүрэн	26.18	Баянцагаан	0.0
			Зуунмод	11.14	Баянцогт	0.0
			Угтаал	8.79	Эрдэнэсант	2.2
			Баяндэлгэр	8.55	Эрдэнэ	2.8
			Сэргэлэн	5.28	Баян	4.8
Орон нутгийн төсвийн орлогод зарлагын эзлэх хувь	%	42.02%	Сүмбэр	42.02	Архуст	1.64
			Баян	33.93	Угтаал	2.86
			Баянжаргалан	31.90	Баянцогт	3.42
			Лүн	26.34	Заамар	4.41
			Батсүмбэр	25.73	Баянөнжүүл	4.48
Нэг хүнд ногдох төсвийн зарлага	мян-₮	28.16	Баянхангай	28.16	Жаргалант	2.10
			Архуст	23.75	Баян	4.46
			Баяндэлгэр	20.44	Бүрэн	4.45
			Баянцогт	23.15	Баянөнжүүл	5.75
			Мөнгөнморьт	18.77	Эрдэнэ	8.08
Нэг хүнд ногдох төсвийн орлого	мян-₮	6.47	Сүмбэр	6.47	Дэлгэрхаан	0.08
			Баянжаргалан	4.86	Өндөрширээт	0.15
			Мөнгөнморьт	2.44	Баянөнжүүл	0.26
			Зуунмод	2.14	Баянхангай	0.27
			Батсүмбэр	2.09	Архуст	0.39

(үргэлжлэл)

	Хэмжих нэгж	2009 оны 1 сар				
		Аймгийн дундаж	Хамгийн		бага	
			их			
дээд зэргийн гурил	төг	953	Заамар	1100	Зуунмод	840
			Сүмбэр	1100	Жаргалант	850
			Угтаал	1000	Баянжаргалан	880
			Баян	1000	Батсүмбэр	900
			Борнуур	1000	Цээл	900
Хонины мах	төг	2444	Баянчандмань	3500	Баянхангай	1500
			Батсүмбэр	2800	Эрдэнэсант	1800
			Жаргалант	2800	Баян-өнжүүл	2000
			Мөнгөнморьт	2800	Өндөрширээт	2000
			Сэргэлэн	2700	Заамар	2000
Үхрийн мах	төг	2785	Баянчандмань	3500	Баянхангай	1800
			Архуст	3200	Баян-өнжүүл	2000
			Баянцогт	3200	Өндөрширээт	2000
			Зуунмод	3200	Сүмбэр	2200
			Дэлгэрхаан	3000	Алтанбулаг	2400
Цагаан будаа	төг	1209	Аргалант	1500	Эрдэнэ	900
			Баянжаргалан	1500	Эрдэнэсант	1000
			Сүмбэр	1300	Баян-өнжүүл	1000
			Мөнгөнморьт	1300	Баян	1100
			Сэргэлэн	1250	Зуунмод	1100
Хатуу чихэр	төг	3059	Сүмбэр	3500	Алтанбулаг	2800
			Эрдэнэсант	3500	Эрдэнэ	2800
			Сэргэлэн	3200	Архуст	2800
			Баяндэлгэр	3000	Эрдэнэ	2800
			Баянцогт	3000	Баян-өнжүүл	2800
Шингэн сүү	төг	863	Баян	1500	Эрдэнэсант	600
			Зуунмод	1300	Мөнгөнморьт	600
			Эрдэнэ	1100	Борнуур	650
			Бүрэн	1000	Сүмбэр	700
			Сэргэлэн	1000	Заамар	700
Элсэн чихэр	төг	1004	Мөнгөнморьт	1000	Эрдэнэ	800
			Баянцагаан	1000	Баянчандмань	800
			Баяндэлгэр	1000	Зуунмод	850
			Сүмбэр	1000	Алтанбулаг	900
			Цээл	1000	Баянжаргалан	900
Гурилан боов /0.5 гр/	төг	1030	Заамар	1300	Архуст	800
			Баян-өнжүүл	1300	Батсүмбэр	800
			Дэлгэрхаан	1300	Угтаал	800
			Жаргалант	1200	Баян	850
			Цээл	1200	Баянцогт	850
Төмс	төг	620	Заамар	850	Сүмбэр	400
			Дэлгэрхаан	800	Жаргалант	400
			Баян-өнжүүл	900	Борнуур	450
			Зуунмод	800	Цээл	500
			Эрдэнэ	800	Батсүмбэр	500
Сонгино	төг	630	Угтаал	1000	Батсүмбэр	500
			Мөнгөнморьт	800	Баян-өнжүүл	500
			Баянжаргалан	800	Эрдэнэ	500
			Баянцагаан	700	Бүрэн	500
			Архуст	650	Лүн	600
		Эхний 1 сар - In first 1 months				
	Хэмжих нэгж	Аймгийн дүн болон дундаж	Хамгийн			
			Total and average	их	бага	
				highest	lowest	
Том малын зүй бус хорогдлын оны эхний малд эзлэх хувь Percentage of losses to total livestock at the beginning of year	Хувь percent	0.062%	Сэргэлэн	0.25%	Баянхангай	0.006%
			Эрдэнэсант	0.21%	Эрдэнэ	0.011%
			Баянчандмань	0.21%	Өндөрширээт	0.016%
			Аргалант	0.17%	Баянцагаан	0.019%
			Батсүмбэр	0.17%	Бүрэн	0.020%
16-гаас дээш насны 10000 хүнд ногдох гэмт хэрэг Number of offences per 10000 population of 16 and above ages	Хүн people	8.00	Сэргэлэн	48.81	Зуунмод	2.64
			Баяндэлгэр	22.91	Цээл	5.83
			Баян	20.82	Борнуур	6.11
			Баянхангай	19.47	Батсүмбэр	6.59
			Лүн	16.72	Баянцогт	6.80



Т ө с ө в , м ө н г ө

Төсвийн орлого 2009 оны эхний 1 сард орон нутаг ба аймагт төвлөрүүлснээр орлого 145,2 сая, зарлага 1509,1 сая ₮ болж, аймаг, орон нутгийн төсвийн орлогоор тооцоход орлогын төлөвлөгөө 57,1 хувь биелэгдэж, үндсэн нэрийн татварын орлогуудаас, хүн амын орлогын албан татвар, бусад албан татвар төлбөр хураамж, татварын бус орлого, хөрөнгө борлуулсны орлогын төлөвлөгөөнүүд биелэгдээгүйн дээр: хүн амын орлогын албан татвараас: хүн амын орлогын албан татвар суутган-1, орлогыг тухай бүр тодорхойлох боломжгүй орлого, бусад албан татвар, төлбөр хураамжаас: газрын төлбөр, агнуурын нөөц ашигласны төлбөр, агнах барих зөвшөөрлийн хураамж, түгээмэл тархацтай ашигт малтмал ашигласны, татварын бус орлогоос: төсөвт газрын өөрийн орлого, хөрөнгө борлуулсны орлогоос: өмч хувьчлалын орлогын төлөвлөгөөнүүд биелэгдсэнгүй.

Төсвийн орлогын гүйцэтгэл. (мянган ₮) Budget revenue. /thousand tog/

Орлогын төрлүүд. Types of revenue	2008-1	2009 оны эхний 1 сар			2009-1% 2008-1	Орлогод ээлэх % 2008 он
		Төлөв- лөгөө	Гүйцэт- гэл	ТБ %		
I. ОРЛОГО - Бүгд REVENUE-TOTAL (II+Y)	696349.6	254164.8	145229.0	57.14%	20.9%	100.0%
II. Урсгал орлого-current revenue (III+IV)	695749.6	252584.8	144359.0	57.15%	20.7%	99.4%
III Татварын орлого-tax revenue (1+2+3+4)	687976.9	214333.5	119427.3	55.72%	17.4%	82.2%
1.Орлогын албан татвар-income tax (1.1+1.2)	11728.0	142913.1	71053.7	49.72%	605.8%	48.9%
1.1. Хүн амын орлогын албан татвар Individuals Income tax	11728.0	142913.1	71053.7	49.72%	605.8%	48.9%
У. Цалин хөлс, түүнтэй адилтгах орлого						
Y. Хяналт /суутган-1/		130952.1	53934.3	41.19%		37.1%
У. Орлогыг тухай бүр тодорхойлох боломжгүй	3019.5	3158.1	3015.5	95.48%	99.9%	2.1%
И. Хувийн мал бүхий иргэний орлого	8351.7	8532.4	12628.1	148.00%	151.2%	8.7%
Э. Хадгаламжийн хүүгийн орлого						
Э. Хувьцааны ногдол ашиг, хувь хүртэгчийн						
С. Бусад орлого	356.8	270.5	1475.8	545.58%	0.4%	1.0%
1.2. Аж ахуйн нэгжийн орлогын татвар Corporate Income tax						
2. Өмчийн татвар Property tax	1787.1	278.0	3603.6	1296.26%	201.6%	2.5%
У. Үл хөдлөх хөрөнгийн	1609.2	250.0	3525.6	1410.24%	219.1%	2.4%
Бууны албан татвар	177.9	28.0	78.0	278.57%	43.8%	0.1%
3. Дотоодын бараа үйлчилгээний татвар Domestic goods and services						
Дотоодын (НӨАТ)						
Онцгой татвар						
4.Тусгай зориулалтын орлого	403.2	120.0	191.4	159.50%	47.5%	0.1%
үүнээс Автотээврийн болон өөрөө явагч хэрэгслийн	403.2	120.0	191.4	159.50%	47.5%	0.1%
5. Бусад албан татвар, төлбөр, хураамж Other taxes	674058.6	71022.4	44578.6	62.77%	6.6%	30.7%
а. Улсын тэмдэгийн хураамж	5702.2	2813.4	3589.2	127.58%	62.9%	2.5%
б. Ашигт малтмалын нөөцийн төлбөр	620812.1	3450.0	4258.7	123.44%	0.0%	2.9%
в. Газрын төлбөр	6145.0	55666.0	17334.1	31.14%	282.1%	11.9%
д. Ойгоос түлээ, мод ашигласны төлбөр	12981.1	7463.0	11864.9	158.98%	91.4%	8.2%
е. Ашигт малтмалаас бусад байгалийн баялаг ашиглахад олгох эрхийн зөвшөөрлийн хураамж	25754.3					
ё. Байгальтай харьцахад хураах төлбөр		30.0	41.0	136.67%	3.3%	0.0%
и. Агнуурын нөөц ашигласны төлбөр, агнах барих зөвшөөрлийн хураамж	23.4	400.0	80.0	20.00%	0.3%	0.1%
й. Түгээмэл тархацтай ашигт малтмал ашигласны	376.5		90.0			0.1%
м. Ус, рашаан ашигласны төлбөр	198.7	80.0	6056.6	7570.75%	1.3%	4.2%
к. Бусад төлбөр, хураамж	2065.3	1120.0	1264.1	112.87%	0.1%	0.9%
IV. -Татварын бус орлого-Non tax revenue	7772.7	38251.3	24931.7	65.18%	320.8%	17.2%
а. Хувьцааны ногдол ашиг						
б. Хүү торгуулийн орлого	3440.3	4489.8	15609.2	347.66%	453.7%	10.7%
в. Төсөвт газрын өөрийн орлого	4101.9	33633.0	9136.2	27.16%	222.7%	6.3%
г. Түрээсийн орлого	86.5	128.5	186.3	144.98%	215.4%	0.1%
д. Бусад орлого	144.0					
V. -Хөрөнгө борлуулсны орлого-Capital revenue	600.0	1580.0	870.0	55.06%	145.0%	0.6%
а. Төрийн өмч худалдсаны орлого	600.0	80.0	870.0	1087.50%	145.0%	0.6%
б. Өмч хувьчлалын орлого		1,500.0	-			

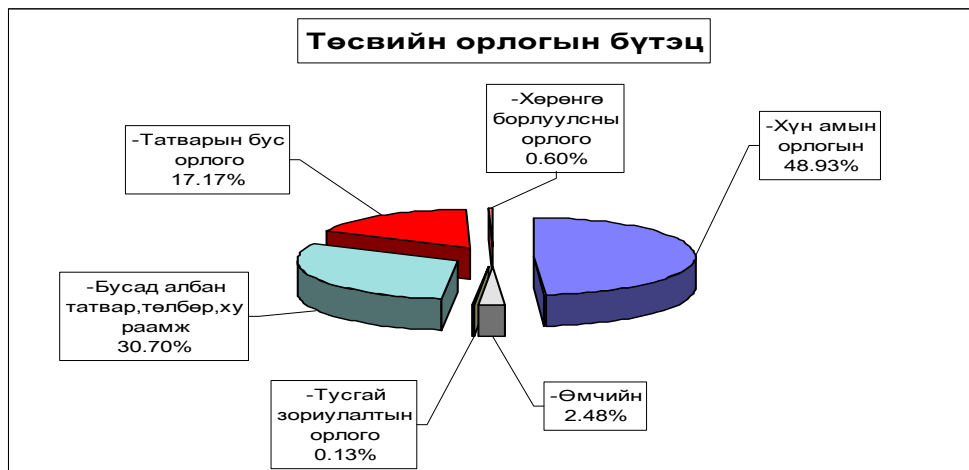

Аймагт төвлөрүүлэх орлогууд (мян-₮)

	2008 оны мөн үеийн гүйцэтгэл	2009 оны эхний 1 сарын		
		төлөв - лөгөө	гүйцэтгэл	ТБ-ийн хувь
Авто техник болон өөрөө явах хэрэгслийн	403.2	120.0	191.4	159.50%
ХХОАТ /Суутган-1/		130952.1	53934.3	41.19%
Газрын төлбөр	6,145.0	55666.0	17334.1	31.14%
Үл хөдлөх хөрөнгийн	1,609.2	250.0	3525.6	1410.24%
Нөөцийн	413,874.7	2300.0	2839.1	123.44%
Хүү торгууль	682.0	2000.0	11985.0	599.25%
Төсөвт газрын өөрийн орлого	3,951.0	33337.5	8788.8	26.36%
Түрээсийн орлого				
Хөрөнгө борлуулсны орлого		1 500.0		
Нэр зааж төлөвлөөгүй орлого	144.0			
Лиценз: хайгуул	17,127.9			
Лиценз: Ашиглалтын				

ДҮН 443 937.0 226 125.6 98 598.3 43.60%

Улсад төвлөрүүлдэг орлогууд (мян-₮)

	2008 оны мөн үеийн гүйцэтгэл	2009 оны эхний 1 сарын		
		төлөв - лөгөө	гүйцэтгэл	ТБ-ийн хувь
Хүн амын цалин хөлс түүнтэй адил орлого	64071.5			
Аж ахуйн нэгжийн орлогын албан татвар	1,146.6	9021.0	14674.6	162.67%
Нэмэгдсэн өртгийн албан татвар	10,249.7	40700.0	12466.0	30.63%
Онцгой албан татвар		4200.0	6089.2	144.98%
Алтнаас бусад нөөц	59,509.9	10396.0	9936.8	95.58%
Ногдол ашиг				
Бусад				

ДҮН 70 906.2 64 317.0 43 166.6 67.12%

2008 оны мөн үеэс төсөвт байгууллагуудын өглөг 1.63 дахин буюу 190.2 сая ₮-өөр, авлага 94.55 хувь буюу 68.5 сая ₮-өөр тус бүр нэмэгдлээ.

EXPENDITURE SECTOR	Нийт зарлага total expenditure				Нийт зар- лагад эзлэх %	Салбарын зарлагад эзлэх %	2009% 2008
	2008 оны мөн үеийн гүйцэтгэл	2009 оны эхний 1 сар		ТБ %			
		Төлөв- лөгөө	Гүйцэт- гэл				
Бүх зарлагын дүн	1,471,089.3	2480570	1509078.2	60.8%	100.0%	100.0%	102.6%
1.Цалин хөлс	973,479.8	1262811.9	913208.6	72.3%	60.5%	60.5%	93.8%
2.Нийгмийн даатгалын шимтгэл	48,452.0	131263.6	65106.1	49.6%	4.3%	4.3%	134.4%
3.Эрүүл мэндийн даатгалын хураамж							
4.Бараа үйлчилгээний бусад зардал	434,953.8	967530	490215.3	50.7%	32.5%	32.5%	112.7%
- бичиг хэрэг	3,731.8	11120.5	3135.7	28.2%	0.2%	0.6%	84.0%
-гэрэл цахилгаан	10,964.3	30419	21529.8	70.8%	1.4%	4.4%	196.4%
-түлш халаалт	229,360.6	483587.8	294109.6	60.8%	19.5%	60.0%	128.2%
-тээвэр шатахуун	34,537.4	70362.3	44841.7	63.7%	3.0%	9.1%	129.8%
-шуудан холбоо	4,632.1	12281.7	4777.1	38.9%	0.3%	1.0%	103.1%
-цэвэр бохир ус	1,408.8	7681.8	2589.8	33.7%	0.2%	0.5%	183.8%
- дотоод албан томилолт	11,428.9	16021.9	5982.8	37.3%	0.4%	1.2%	52.3%
- гадаад албан томилолт							
- Ном, хэвлэл авах	1,262.5	1053.1	140.9	13.4%	0.0%	0.0%	11.2%
-хичээл практикийн зардал	7,549.9	20998.4	2957.6	14.1%	0.2%	0.6%	39.2%
-эд хогшил худалдан авах	2,622.3	9218	275	3.0%	0.0%	0.1%	10.5%
-нормын хувцасны зардал	5,665.7	6118.2	1283.6	21.0%	0.1%	0.3%	22.7%
- Хоол	42,014.0	105422.6	30935.5	29.3%	2.0%	6.3%	73.6%
-Үдийн цай хөтөлбөр		51748	22918.7	44.3%	1.5%	74.1%	
- Эм	5,013.0	32387.8	2582.6	8.0%	0.2%		51.5%
-урсгал зардал	2,043.4	6665.3	1962.5	29.4%	0.1%	0.4%	96.0%
- Биеийн тамирын уралдаан, тэмцээн	921.8	9430.7	2345.7	24.9%	0.2%	0.5%	254.5%
- Байрны түрээсийн хөлс		585.2	330.2	56.4%	0.0%	0.1%	
-бусад зардал	71,797.3	92427.7	47516.5	51.4%	3.1%	9.7%	66.2%
5.Татаас ба урсгал шилжүүлэг	13,927.7	118964.5	40548.2	34.1%	2.7%	2.7%	291.1%
- Оюутаны тэтгэлэг							
-Нэг удаагийн тэтгэмж, урамшуулал	13,927.7	118964.5	40548.2	34.1%	2.7%	100.0%	291.1%
6.Хөрөнгийн зардал	276.0						
үүнээс: төсвийн хөрөнгө	276.0						
Санхүүгийн байгуул- : Оны эхний үлдэгдэл лагын харилцах	313,842.6		618,056.2				196.93%
дансны үлдэгдэл : тайн эцсийн үлдэгдэл	1,144,423.7		1,008,605.3				88.13%
Төсөвт :Өглөгийн үлдэгдэл	116,351.2		306,535.8				263.46%
байгууллагын :Авлагын үлдэгдэл	72,440.7		140,934.2				194.55%



Нийт зарлагаас. from total EXPENDITURE

EXPENDITURE SECTOR	2008 оны мөн үеийн гүйцэтгэл	2009 оны эхний 1 сар			Нийт зар- лагад эзлэх %	Салбарын зарлагад эзлэх %	2009% 2008
		Төлөв- лөгөө	Гүйцэт- гэл	ТБ %			
01 . Нийтийн ерөнхий үйл-ний зарлага	273,065.4	521,663.2	308,773.0	59.2%	20.46%	100.00%	113.08%
1.Цалин хөлс	186,766.9	265,005.1	177,111.4	66.8%	19.39%	57.36%	94.8%
2.Нийгмийн даатгалын шимтгэл	10,728.1	29,094.9	15,746.0	54.1%	24.19%	5.10%	146.8%
3.Эрүүл мэндийн даатгалын хураамж							
4.Бараа үйлчилгээний бусад зардал	71,429.4	178,108.7	82,797.8	46.5%	16.89%	26.82%	115.9%
- бичиг хэрэг	1,401.3	5,961.7	2,301.3	38.6%	73.39%	2.78%	164.2%
-гэрэл цахилгаан	2,721.2	8,996.3	3,954.1	44.0%	18.37%	4.78%	145.3%
-түлш халаалт	31,700.2	57,570.0	19,096.5	33.2%	6.49%	23.06%	60.2%
-тээвэр шатахуун	13,818.8	29,853.0	18,024.1	60.4%	40.19%	21.77%	130.4%
-шуудан холбоо	1,733.4	5,299.3	2,623.8	49.5%	54.92%	3.17%	151.4%
-цэвэр бохир ус	39.7	1,059.7	471.3	44.5%	18.20%	0.57%	1187.2%
- дотоод албан томилолт	6,815.9	10,887.5	4,382.3	40.3%	73.25%	5.29%	64.3%
- Гадаад албан томилолт							
- Ном, хэвлэл авах		921.9	140.9	15.3%	100.00%	0.17%	
-хичээл практикийн зардал							
-эд хогшил худалдан авах	355.0	1,000.0	275.0	27.5%	100.00%	0.33%	77.5%
-нормын хувцасны зардал	125.9	511.1	185.4	36.3%	14.44%	0.22%	147.3%
- Хоол	117.1	3,337.1	2,840.5	85.1%	9.18%	3.43%	2425.7%
-Үдийн цай хөтөлбөр							
- Эм	907.9	100.0					
-урсгал зардал	140.0	5,536.3	1,569.3	28.3%	79.96%	1.90%	1120.9%
- Биеийн тамирын уралдаан,тэмцээн		1,767.9	122.0	6.9%	5.20%	0.15%	
- Байрны түрээсийн хөлс		402.4	330.2		100.00%	0.40%	
-бусад зардал	11,553.0	44,904.5	26,481.1	59.0%	55.73%	31.98%	229.2%
5.Татаас ба урсгал шилжүүлэг	3,865.0	49,454.5	33,117.8	67.0%	81.68%	10.73%	856.9%
- өрх гэрт олгох шилжүүлэг		49,454.5	33,117.8			100.00%	
-Нэг удаагийн тэтгэмж,урамшуулал	3,865.0	49,454.5	33,117.8	67.0%	81.68%	100.00%	856.9%
6.Хөрөнгийн зардал	276.0						
үүнээс: төсвийн хөрөнгө	276.0						
02 . Батлан хамгаалах	33,724.7	31,644.1	30,246.1	95.6%	2.00%	100.00%	89.7%
1.Цалин хөлс	26,912.2	21,954.1	21,841.6	99.5%	2.39%	72.21%	81.2%
2.Нийгмийн даатгалын шимтгэл	557.3	458.6	424.5	92.6%	0.65%	1.40%	76.2%
3.Эрүүл мэндийн даатгалын хураамж							
4.Бараа үйлчилгээний бусад зардал	6,255.2	9,231.4	7,980.0	86.4%	1.63%	26.38%	127.6%
- бичиг хэрэг	129.2	272.9	99.3	36.4%	3.17%	1.24%	76.9%
-гэрэл цахилгаан	86.1	159.7	92.7	58.0%	0.43%	1.16%	107.7%
-түлш халаалт	3,291.5	4,354.3	4,354.3	100.0%	1.48%	54.57%	132.3%
-тээвэр шатахуун	1,800.6	2,232.7	2,232.7	100.0%	4.98%	27.98%	124.0%
-шуудан холбоо	108.5	373.3	190.8	51.1%	3.99%	2.39%	175.9%
-цэвэр бохир ус	32.0	73.8	73.8	100.0%	2.85%	0.92%	230.6%
- дотоод албан томилолт	251.1	310.7	45.5	14.6%	0.76%	0.57%	18.1%
- Ном, хэвлэл авах	35.8						
-хичээл практикийн зардал		222.8					
-эд хогшил худалдан авах	155.2						
-нормын хувцасны зардал							
- Хоол	162.0	900.5	890.9	0.99	69.41%	11.16%	549.94%
- Эм		80.7					
-урсгал зардал	144.7	250.0					
- Биеийн тамирын уралдаан,тэмцээн	35						
- Байрны түрээсийн хөлс							
-бусад зардал	23.5						
5.Татаас ба урсгал шилжүүлэг							
- Өрх гэрт олгох шилжүүлэг							
-Нэг удаагийн тэтгэмж,урамшуулал							
6.Хөрөнгийн зардал							
үүнээс: төсвийн хөрөнгө							

Нийт зарлагаас. from total EXPENDITURE

EXPENDITURE SECTOR	2008 оны мөн үеийн гүйцэтгэл	2009 оны эхний 1 сар			Нийт зарлагад эзлэх %	Салбарын зарлагад эзлэх %	2009% 2008
		Төлөвлөгөө	Гүйцэтгэл	ТБ %			
03 . Нийгмийн хэв журам, аюулгүй байдал	65,793.9	86,705.2	84,058.3	96.9%	5.57%	100.00%	127.76%
1.Цалин хөлс	62,519.5	63,081.2	63,081.2	100.0%	6.91%	75.04%	100.90%
2.Нийгмийн даатгалын шимтгэл	1,506.4	1,304.5	1,252.4	96.0%	1.92%	1.49%	83.14%
3.Эрүүл мэндийн даатгалын хураамж							
4.Бараа үйлчилгээний бусад зардал	1,768.0	22,319.5	19,724.7	88.4%	4.02%	23.47%	1115.65%
- бичиг хэрэг		274.4	30.5	11.1%	0.97%	0.15%	
-гэрэл цахилгаан		293.4	293.4	100.0%	1.36%	1.49%	
-түлш халаалт		11,095.4	9,474.3	85.4%	3.22%	48.03%	
-тээвэр шатахуун		7,895.7	7,876.9	99.8%	17.57%	39.93%	
-шуудан холбоо		1,121.2	456.2	40.7%	9.55%	2.31%	
-цэвэр бохир ус		417.3	417.3	100.0%	16.11%	2.12%	
- дотоод албан томилолт	1,568.0	810.2	810.2	100.0%	13.54%	4.11%	51.67%
- Ном, хэвлэл авах							
-хичээл практикийн зардал	200.0		78.1		55.43%	0.40%	39.05%
-эд хогшил худалдан авах							
-нормын хувцасны зардал							
- Хоол		168.8	168.8	100.0%	0.13	0.86%	
- Эм		50	50		0.16%	0.25%	
-урсгал зардал		105.6	69.0	65.3%	0.30%	0.35%	
- Биеийн тамирын уралдаан, тэмцээн							
- Байрны түрээсийн хөлс							
-бусад зардал		87.5					
5.Татаас ба урсгал шилжүүлэг							
- Өрх гэрт олгох шилжүүлэг							
-Нэг удаагийн тэтгэмж, урамшуулал							
6.Хөрөнгийн зардал							
үүнээс: төсвийн хөрөнгө							
04 . Боловсрол	571,636.6	1,088,165.4	624,193.6	57.4%	41.36%	100.00%	109.19%
1.Цалин хөлс	367,850.0	529,751.0	350,668.9	66.2%	38.40%	56.18%	95.33%
2.Нийгмийн даатгалын шимтгэл	19,076.9	58,273.0	27,056.7	46.4%	41.56%	4.33%	141.83%
3.Эрүүл мэндийн даатгалын хураамж							
4.Бараа үйлчилгээний бусад зардал	175,921.9	445,623.0	239,197.6	53.7%	48.79%	38.32%	135.97%
- бичиг хэрэг	368.5	1,269.5	129.2	10.2%	4.12%	0.05%	35.06%
-гэрэл цахилгаан	4,887.5	11,029.7	15,568.6	141.2%	72.31%	6.51%	318.54%
-түлш халаалт	126,017.2	261,139.8	170,107.3	65.1%	57.84%	71.12%	134.99%
-тээвэр шатахуун	1,535.4	2,739.4	398.6	14.6%	0.89%	0.17%	25.96%
-шуудан холбоо	477.2	2,879.0	473.7	16.5%	9.92%	0.20%	99.27%
-цэвэр бохир ус	755.6	2,423.9	1,428.9	59.0%	55.17%	0.60%	189.11%
- дотоод албан томилолт	861.6		94		1.6%	0.0%	10.9%
- Ном, хэвлэл авах	390.6						
-хичээл практикийн зардал	7326.4	20291.8	2771.2	13.7%	1966.8%	1.2%	37.8%
-эд хогшил худалдан авах	247.9						
-нормын хувцасны зардал	2466.6						
- Хоол	29383.2	84478.7	24199.4	28.65%	1885.28%	10.12%	82.36%
-Үдийн цай хөтөлбөр		51748	22918.7	44.29%	74.09%	9.58%	
- Эм		2358.3	141	5.98%	0.62%	0.62%	
-урсгал зардал	7						
- Биеийн тамирын уралдаан, тэмцээн	886.8	5264.9	767	14.57%	39.08%	0.32%	86.49%
- Байрны түрээсийн хөлс							
-бусад зардал	310.4		200		60.57%	0.08%	64.43%
5.Татаас ба урсгал шилжүүлэг	8787.8	54518.4	7270.4	13.34%	17.93%	1.16%	82.73%
- Өрх гэрт олгох шилжүүлэг							
-Нэг удаагийн тэтгэмж, урамшуулал	8787.8	54518.4	7270.4	13.34%	17.93%	100.00%	82.73%
6.Хөрөнгийн зардал							
үүнээс: төсвийн хөрөнгө							

Нийт зарлагаас. from total EXPENDITURE

EXPENDITURE SECTOR	2008 оны мөн үеийн гүйцэтгэл	2009 оны эхний 1 сар			Нийт зар- лагад ээлэх %	Салбарын зарлагад ээлэх %	2009% 2008
		Төлөв- лөгөө	Гүйцэт- гэл	ТБ %			
05. Эрүүл мэнд	326,813.3	478,909.4	292,362.0	61.0%	19.37%	100.00%	89.46%
1.Цалин хөлс	222,908.2	257,760.4	203,229.6	78.8%	22.25%	69.51%	91.17%
2.Нийгмийн даатгалын шимтгэл	8,582.0	28,353.8	10,917.0	38.5%	16.77%	3.73%	127.21%
3.Эрүүл мэндийн даатгалын хураамж							
4.Бараа үйлчилгээний бусад зардал	94,758.2	192,137.0	78,055.4	40.6%	15.92%	26.70%	82.37%
- бичиг хэрэг	1,516.9	2,390.9	270.8	11.3%	8.64%	0.35%	17.85%
-гэрэл цахилгаан	2,081.6	6,909.6	781.4	11.3%	3.63%	1.00%	37.54%
-түлш халаалт	38,854.7	78,920.2	48,509.0	61.5%	16.49%	62.15%	124.85%
-тээвэр шатахуун	15,332.1	19,274.3	13,036.8	67.6%	29.07%	16.70%	85.03%
-шудан холбоо	146.4	1,335.3	24.0	1.8%	0.50%	0.03%	16.39%
-цэвэр бохир ус	86.7	2,756.1	22.0	0.8%	0.85%	0.03%	25.37%
- дотоод албан томилолт	583.1	3,178.1	587.3	18.5%	9.82%	0.75%	100.72%
- Ном, хэвлэл авах	34.5	41.2					
-хичээл практикийн зардал							
-эд хогшил худалдан авах	925.5	8,218.0					
-нормын хувцасны зардал	3,015.9	5,277.9	874.3	16.6%	317.93%	1.12%	28.99%
- Хоол	10,917.7	15,906.5	2,835.9	17.8%	220.93%	3.63%	25.98%
- Эм	4,105.1	29,623.8	2,391.6	8.1%	7.73%	3.06%	58.26%
-урсгал зардал	1,320.1	185.0	23.3	12.6%	0.10%	0.03%	1.77%
- Биеийн тамирын уралдаан,тэмцээн		2,100.0	1,384.7		53.62%		
- Байрны түрээсийн хөлс							
-бусад зардал	15,837.9	16,020.1	7,314.3	45.7%	311.82%	9.37%	46.18%
5.Татаас ба урсгал шилжүүлэг	564.9	658.2	160.0	24.3%	48.46%	0.05%	28.32%
- Өрх гэрт олгох шилжүүлэг							
-Нэг удаагийн тэтгэмж,урамшуулал	564.9	658.2	160.0	24.3%	0.39%	100.00%	28.32%
6.Хөрөнгийн зардал							
үүнээс: төсвийн хөрөнгө							
06 . Нийгмийн даатгал,нийгмийн халамж	4,160.3	29,827.0	10,061.7	33.7%	0.67%	100.00%	241.85%
1.Цалин хөлс	1,175.3	12,752.3	6,390.4	50.1%	0.70%	63.51%	543.73%
2.Нийгмийн даатгалын шимтгэл		1,402.7	605.4	43.2%	0.93%	6.02%	
3.Эрүүл мэндийн даатгалын хураамж							
4.Бараа үйлчилгээний бусад зардал	2,985.0	5,584.8	3,065.9	54.9%	0.63%	30.47%	102.71%
- бичиг хэрэг	24.0	149.8	17.5	11.7%	0.56%	0.57%	72.92%
-гэрэл цахилгаан		285.8	46.7	16.3%	0.22%	1.52%	
-түлш халаалт		3,300.4	2,405.7	72.9%	0.82%	78.47%	
-тээвэр шатахуун	300.0	305.9	300.0	98.1%	0.67%	9.79%	100.00%
-шудан холбоо		330.5	296.0	89.6%	6.20%	9.65%	
-цэвэр бохир ус		126.0					
- дотоод албан томилолт		112.4					
- Ном, хэвлэл авах	10.0						
-хичээл практикийн зардал							
-эд хогшил худалдан авах							
-нормын хувцасны зардал		41.7					
- Хоол	1,434.0	631.0					
- Эм							
-урсгал зардал							
- Биеийн тамирын уралдаан,тэмцээн							
- Байрны түрээсийн хөлс		68.0					
-бусад зардал	1,217.0	233.3					
5.Татаас ба урсгал шилжүүлэг		10,087.2					
- Өрх гэрт олгох шилжүүлэг							
-Нэг удаагийн тэтгэмж,урамшуулал		10,087.2					
6.Хөрөнгийн зардал							
үүнээс: төсвийн хөрөнгө							
07. Орон сууц,нийтийн аж ахуй	3439	12935.4	6650.5	51.41%	0.44%	100.00%	193.4%
1.Гудамжны гэрэлтүүлэг,цэвэрлэгээ	3439	12935.4	6650.5	51.41%	0.44%	100.00%	193.4%

Нийт зарлагаас from total EXPENDITURE

EXPENDITURE SECTOR	2008 оны мөн үеийн гүйцэтгэл	2009 оны эхний 1 сар			Нийт зар- лагад ээлэх %	Салбарын зарлагад ээлэх %	2009% 2008
		Төлөв- лөгөө	Гүйцэт- гэл	ТБ %			
08. Амралт,спорт,соёл урлаг	83,140.0	148,297.4	85,300.9	57.5%	5.7%	100.00%	102.60%
1.Цалин хөлс	45,924.2	59,384.9	40,351.9	67.9%	4.4%	47.31%	87.87%
2.Нийгмийн даатгалын шимтгэл	3,478.6	6,532.5	3,782.5	57.9%	0.8%	4.43%	108.74%
3.Эрүүл мэндийн даатгалын хураамж							
4.Бараа үйлчилгээний бусад зардал	33,637.2	78,208.8	41,166.5	52.6%	191.2%	48.26%	122.38%
- бичиг хэрэг	176.9	497.8	57.0	11.5%	0.0%	0.14%	32.22%
-гэрэл цахилгаан	1,062.1	2,253.0	545.4	24.2%	1.2%	1.32%	51.35%
-түлш халаалт	25,682.0	58,618.6	33,295.2	56.8%	697.0%	80.88%	129.64%
-тээвэр шатахуун	845.0	5,632.2	651.4	11.6%	25.2%	1.58%	77.09%
-шуудан холбоо	251.7	385.3	171.2	44.4%	2.9%	0.42%	68.02%
-цэвэр бохир ус	297.7	660.3	76.3	11.6%	2.9%	0.19%	25.63%
- дотоод албан томиллолт	402.7	107.0					
- Ном, хэвлэл авах	787.6	90.0					
-хичээл практикийн зардал							
-эд хогшил худалдан авах	938.7						
-нормын хувцасны зардал		12.5					
- Хоол							
- Эм							
-урсгал зардал	431.6	250.0					
- Биеийн тамирын уралдаан,тэмцээн		122.9					
- Байрны түрээсийн хөлс							
-бусад зардал	2,761.2	9,579.2	6,370.0	66.5%	13.4%	15.47%	230.70%
5.Татаас ба урсгал шилжүүлэг	100.0	4,171.2					
- Өрх гэрт олгох шилжүүлэг							
-Нэг удаагийн тэтгэмж,урамшуулал	100.0	4,171.2					
6.Хөрөнгийн зардал							
үүнээс: төсвийн хөрөнгө							
10.. Хөдөө аж ахуй, ой агнуур	14,626.9	14,137.8	12,179.5	86.1%	0.8%	100.00%	83.27%
1.Цалин хөлс	9,846.3	9,111.3	7,727.2	84.8%	0.8%	63.44%	78.48%
2.Нийгмийн даатгалын шимтгэл	647.5	1,002.1	825.1	82.3%	1.3%	6.77%	127.43%
3.Эрүүл мэндийн даатгалын хураамж							
4.Бараа үйлчилгээний бусад зардал	3,833.1	4,024.4	3,627.2	90.1%	0.7%	29.78%	94.63%
- бичиг хэрэг		100.0	40.0	40.0%	1.3%	1.10%	
-гэрэл цахилгаан	48.1	85.0					
-түлш халаалт	2,255.0	3,045.0	3,044.2	100.0%	1.0%	83.93%	135.00%
-тээвэр шатахуун	705.5	300.0	300.0	100.0%	0.7%	8.27%	42.52%
-шуудан холбоо	126.9	116.0	100.0	86.2%	2.1%	2.76%	78.80%
-цэвэр бохир ус	97.1	40.0	40.0	100.0%	1.5%	1.10%	41.19%
- дотоод албан томиллолт	570.5	200.0					
- Ном, хэвлэл авах							
-хичээл практикийн зардал							
-эд хогшил худалдан авах							
-нормын хувцасны зардал							
- Хоол							
- Эм							
-урсгал зардал		138.4	103.0	74.4%	0.4%		
- Биеийн тамирын уралдаан,тэмцээн							
- Байрны түрээсийн хөлс							
-бусад зардал	30.0						
5.Татаас ба урсгал шилжүүлэг	300.0						
- Өрх гэрт олгох шилжүүлэг							
-Нэг удаагийн тэтгэмж,урамшуул	300.0						
6.Хөрөнгийн зардал							
үүнээс: төсвийн хөрөнгө							

Нийт зарлагаас. from total EXPENDITURE

EXPENDITURE SECTOR	2008 оны мөн үеийн гүйцэтгэл	2009 оны эхний 1 сар			Нийт зар- лагад эзлэх %	Салбарын зарлагад эзлэх %	2009% 2008
		Төлөв- лөгөө	Гүйцэт- гэл	ТБ %			
11. Эдийн засгийн бусад	58,063.9	60,341.1	55,252.6	91.6%	3.66%	100.00%	95.16%
1.Цалин хөлс	49,577.2	44,011.6	42,806.4	97.3%	4.7%	77.47%	86.34%
2.Нийгмийн даатгалын шимтгэл	3,875.2	4,841.5	4,496.5	92.9%	6.9%	8.14%	116.03%
3.Эрүүл мэндийн даатгалын хураамж							
4.Бараа үйлчилгээний бусад зардал	4,301.5	11,413.0	7,949.7	69.7%	1.6%	14.39%	184.81%
- бичиг хэрэг	115.0	203.5	190.1	93.4%	6.1%	2.39%	165.30%
-гэрэл цахилгаан	77.7	406.5	247.5	60.9%	1.1%	3.11%	318.53%
-түлш халаалт	1,560.0	5,544.1	3,823.1	69.0%	1.3%	48.09%	245.07%
-тээвэр шатахуун	200.0	2,129.1	2,021.2	94.9%	4.5%	25.42%	1010.60%
-шуудан холбоо	1,788.0	441.8	441.4	99.9%	9.2%	5.55%	24.69%
-цэвэр бохир ус	100.0	124.7	60.2	48.3%	2.3%	0.76%	60.20%
- дотоод албан томилолт	376.0	416.0	63.5	15.3%	1.1%	0.80%	16.89%
- Ном, хэвлэл авах	4.0						
-хичээл практикийн зардал	23.5	483.8	108.3	22.4%	76.9%	1.36%	460.85%
-эд хогшил худалдан авах							
-нормын хувцасны зардал	57.3	275.0	223.9	81.4%	81.4%	2.82%	390.75%
- Хоол							
- Эм		175.0					
-урсгал зардал		200.0	197.9	99.0%	0.9%		
- Биеийн тамирын уралдаан,тэмцээн		175.0	72.0	41.1%	2.8%		
- Байрны түрээсийн хөлс		114.8					
-бусад зардал		723.7	500.6	69.2%	21.3%	6.30%	
5.Татаас ба урсгал шилжүүлэг	310.0	75.0					
- Өрх гэрт олгох шилжүүлэг							
-Нэг удаагийн тэтгэмж,урамшуулал	310.0	75.0					
6.Хөрөнгийн зардал							
үүнээс: төсвийн хөрөнгө							
12. Ангилалдаагүй зардал	36,625.3	7,944.0					
1. Нөөц хөрөнгө	36,625.3	7,944.0					
13 Хөрөнгийн зардал							

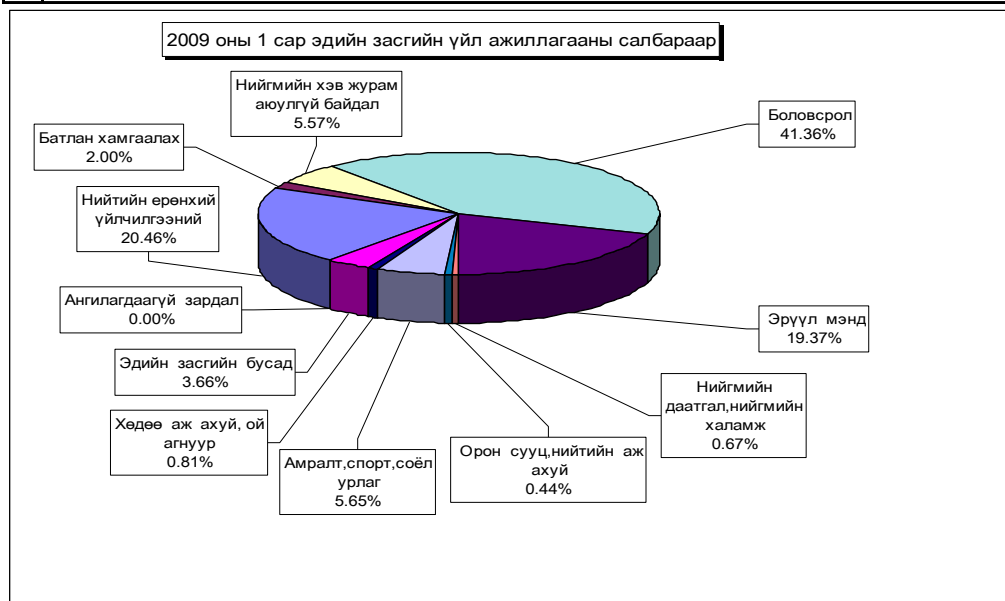

Орон нутгийн төсвийн *Орон нутгийн төсвийн орлого* 122,8 сая ₮ болж , төлөвлөгөө 56,51 хувиар биелэгдэж, төсвийн зарлага 1026,2 сая ₮-т хүрч орлогоос давсан зарлага 903,4 сая ₮ болов. орлогын төлөвлөгөөг дүнгээр нь Алтанбулаг, Аргалант, Архуст, Баян, Баян-Өнжүүл, Баянхангай, Баянцагаан, Баянцогт, Баянчандмань, Борнуур, Бүрэн, Дэлгэрхаан, Жаргалант, Заамар, Мөнгөнморьт, Өндөрширээт, Сэргэлэн, Угтаал, Цээл, Эрдэнэ, Зуунмод сумд 44070,3-10,2 мянган ₮-өөр тасалдууллаа.

Орон нутгийн орлогын төлөвлөгөөний биелэлтийг нэр төрлөөр нь үзүүлбэл: № 1
LOCALBUDGET SOMS, as of first 1 months,thous tog.

Сумд Soms	Мал бүхий иргэдийн орлого		О.Т.Боломжгүй Патент		О.Т.Боломжгүй Жишиг		И.О.Т.Т.Х		Суутган-4		Суутган-2	
	төл	гүй	төл	гүй	төл	гүй	төл	гүй	төл	гүй	төл	гүй
АБ	300.0	323.4	2.0	2.0	49.0	49.0						
АР	300.0	304.5	30.0	16.0	20.0	6.0	12.5					
АТ	560.0	250.0	80.0	10.0	10.0							
БС	150.0	171.5	124.0	3.0	17.0		12.5	13.5				
БА					250.0	268.5	16.0	18.0				
БД		231.4	12.0		10.0			16.4				
БЖ		1,013.0	2.0	2.0	8.0	8.0	8.0	8.0				
БӨ			30.0	16.0								
БХ	150.0	69.9	62.5	63.0	40.0	40.0					12.5	
БЦ	150.0	1,372.5	30.0	41.0	20.0	20.0						
БТ	150.0	108.8			30.0	16.0						
БЧ		72.4	200.0	186.6	40.0							
БН	2,828.0	2,885.7	133.0	20.0	100.0	56.0		11.0				
БҮ	500.0	2,018.9	6.0	8.8	82.0	95.0					3.0	
ДХ	100.0	10.0			30.0	30.0						
ЖА			9.0	45.0	10.0	10.0		6.0				
ЗА	500.0		330.0	414.0	20.0	20.0						
ЛҮ	700.0	2,691.7	28.0	33.0	50.0	50.0	5.0	5.0				28.0
ММ	80.0		8.0		50.0	56.0						
ӨШ		86.0			75.0	50.0						5.0
СҮ	60.0	160.9	30.0		80.0	70.0						36.0
СЭ		50.4			16.6	24.0						
УГ		200.8	30.0	32.0								
ЦЭ	944.9		66.0				150.0	1,050.9				
ЭР	1,000.0		25.0	44.0	104.0	156.0	11.0	24.0				
ЭС		483.1	70.0	140.0	40.0	40.0		13.5				
ЭМ	59.5	123.2	398.0	504.6	301.0	370.0	40.0	122.0				118.5
ДҮН	8,532.4	12,628.1	1,705.5	1,581.0	1,452.6	1,434.5	255.0	1,288.3			15.5	187.5

Орон нутгийн орлогын төлөвлөгөөний биелэлтийг нэр төрлөөр нь үзүүлбэл: № 2
LOCALBUDGET SOMS, as of first 1 months,thous tog.

Сумд Soms	Бууны		Тэмдэгтийн хураамж		Агнуурын орлого		Ус рашаан		Ойн орлого		Байглийн бусад баялаг, ургамлын	
	төл	гүй	төл	гүй	төл	гүй	төл	гүй	төл	гүй	төл	гүй
АБ		4.0	60.0	129.4					100.0			
АР	10.0	10.0	25.0	29.1								
АТ			45.0	18.1								
БС	10.0	16.0	430.0	53.9		80.0			2,500.0	8,359.7		41.0
БА			15.0	26.4								
БД				34.0						170.0		
БЖ		4.0	20.0	64.8								
БӨ			25.0									
БХ			18.5	1.0								
БЦ			20.0	10.2								
БТ			41.6	1.5					100.0			
БЧ			50.0	7.9					500.0	343.8		
БН		4.0	233.0	89.9			80.0	602.7	688.0	299.2		
БҮ		8.0	18.0	18.0							30.0	
ДХ	4.0		15.0	4.5								
ЖА			58.8	185.4					500.0	215.0		
ЗА			30.0	136.7								
ЛҮ		4.0	62.5	67.0								
ММ		4.0	50.0	21.0				300.0	2,500.0	2,442.0		
ӨШ					400.0							
СҮ			30.0	85.3					10.0			
СЭ			25.0	21.5				5,035.0				
УГ			30.0	5.3								
ЦЭ			65.0	10.6					65.0	35.2		
ЭР		4.0	116.0	89.6				118.9	500.0			
ЭС			50.0	50.6								
ЭМ	4.0	20.0	1,280.0	2,427.5								
ДҮН	28.0	78.0	2,813.4	3,589.2	400.0	80.0	80.0	6,056.6	7,463.0	11,864.9	30.0	41.0

Орон нутгийн орлогын төлөвлөгөөний биелэлтийг нэр төрлөөр нь үзүүлбэл: №3

LOCALBUDGET SOMS, as of first 1 months,thous tog.

Сумд Soms	Түгээмэл тархацтай		Хүү торгууль		Төсөвт газрын өөрийн орлого		Түрээсийн орлого		Бусад орлого		Хөрөнгө борлуулсны орлого		Бүгд дүн		
	төл	гүй	төл	гүй	төл	гүй	төл	гүй	төл	гүй	төл	гүй	төл	гүй	хувь
АБ					58.0	272.6							58.0	272.6	470.00%
АР							7.0		40.0	43.3			87.0	73.3	84.25%
АТ			40.0	30.0									87.0	73.3	84.25%
БС			160.0	255.0	20.0	49.8			600.0		5 БУУ-12		780.0	304.8	39.08%
БА			50.0	30.0				25.0	80.0				75.0	113.8	151.73%
БД				100.0										350.0	
БЖ			10.0	33.9			5.0	17.3	1 050.0	1 069.6			1 065.0	1 120.8	105.24%
БӨ			40.0		40.0	5.0							80.0	5.0	6.25%
БХ			260.0	20.9	25.0		40.0						325.0	20.9	6.43%
БЦ			20.0						100.0	100.0			120.0	100.0	83.33%
БТ				20.0	12.5	20.0							12.5	40.0	320.00%
БЧ			100.0	225.0					400.0	1 021.0			500.0	1 246.0	249.20%
БН				265.0										265.0	
БҮ			25.0	121.0			9.0	79.0	40.0	82.0			74.0	282.0	381.08%
ДХ			20.0	5.9	20.0								40.0	5.9	14.75%
ЖА			20.0	327.2									20.0	327.2	1636.00%
ЗА			30.0	515.0					10.0				40.0	515.0	1287.50%
ЛҮ	90.0		200.0	542.0			10.0	10.0					210.0	642.0	305.71%
ММ			20.0	116.0							17.0		20.0	133.0	665.00%
ӨШ							12.5							12.5	
СҮ			25.0	2.0	60.0				10.0				95.0	2.0	2.11%
СЭ			10.0	20.0					30.0				40.0	20.0	50.00%
УГ			25.0	360.0	10.0		10.0						45.0	360.0	800.00%
ЦЭ			50.0	74.0	50.0					97.0			100.0	171.0	171.00%
ЭР	1	184.8	254.0										1 184.8	254.0	21.44%
ЭС			150.0	38.0									150.0	38.0	25.33%
ЗМ			50.0	269.3							80.0	870.0	130.0	1 139.3	876.38%
Төвл															
ДҮН	90.0	2 489.8	3 624.2	295.5	347.4	128.5	186.3	2 270.0	2 683.7	80.0	870.0	5 263.8	7 801.6	148.21%	

Орон нутгийн орлогоос Улсад төвлөрүүлэх нэр төрлийг сумдаар үзүүлбэл

LOCALBUDGET SOMS, as of first 1 months,thous tog.

Сумд Soms	ААНОАТ		НӨТ		Онцгой		Алтнаас бусад нөөц		Бусад		Дүн		
	тө	гүй	тө	гүй	тө	гүй	тө	гүй	тө	гүй	тө	гүй	хувь
АБ	91.5										91.5		
АР	46.6										46.6		
АТ	54.0										54.0		
БС	338.0	112.2	216.0	948.3							554.0	1 060.5	191.4
БА	95.0	14.7	518.4								613.4	14.7	2.4
БД	77.0						720.0	1,750.0			797.0	1 750.0	219.6
БЖ	65.0	10,695.2					6,412.0	7,486.8			6 477.0	18 182.0	280.7
БӨ	60.0						198.0				258.0		
БХ	85.0	53.6									85.0	53.6	63.1
БЦ	87.0		375.0				2,670.0	700.0			3 132.0	700.0	22.3
БТ	203.0		3,024.0	10,000.0							3 227.0	10 000.0	309.9
БЧ	514.0		630.0				396.0				1 540.0		
БН	366.0	50.0	533.0								899.0	50.0	5.6
БҮ	56.6										56.6		
ДХ	38.5										38.5		
ЖА	676.0	1,516.8	130.0								806.0	1 516.8	188.2
ЗА	178.0		596.0	243.8							774.0	243.8	31.5
ЛҮ	121.0	40.0									121.0	40.0	33.1
ММ	157.0		446.0								603.0		
ӨШ	38.5										38.5		
СҮ	225.5										225.5		
СЭ	124.0	14.0									124.0	14.0	11.3
УГ	195.0	588.3		473.9							195.0	1 062.2	544.7
ЦЭ	541.0	70.0									541.0	70.0	12.9
ЭР	372.0	25.6									372.0	25.6	6.9
ЭС	80.0	1,249.9									80.0	1 249.9	1562.4
ЗМ	4,135.8	244.3	34,231.6	800.0	4,200.0	6,089.2					42 567.4	7 133.5	16.8
ТӨ													
ДҮН	9,021.0	14,674.6	40,700.0	12,466.0	4,200.0	6,089.2	10,396.0	9,936.8	64,317.0	43 166.6	67.12%		

Орон нутгийн орлогоос **Аймаг төвлөрөх** нэр төрлийг сумдаар. LOCALBUDGET SOMS, as of first 1 months,thous tog.

Сумд Soms	Газрын төлбөр		Цалингийн ашиг		АБЭЯХ-ийн татвар		Үл хөдлөх хөрөнгийн		Алтны нөөцийн төлбөр	
	төл	гүй	төл	гүй	төл	гүй	төл	гүй	төл	гүй
АБ	774.3	581.9	3 617.0	1 793.2						
АР	378.4	83.3	1 400.0	85.4	100.0					
АТ	1 821.8		1 200.8	130.1					38.6	
БС	644.8	1 046.2	4 800.0	3 296.4						
БА	2 216.0		4 000.0	2 646.6			40.0	60.0		
БД	444.9		974.5	370.1			10.0	12.0		
БЖ	929.4		1 200.0	3 424.0		1.8	6.0	6.0		
БӨ	489.3		1 300.0	578.5						
БХ	489.4	108.0	1 580.1	81.1			18.0			
БЦ	1 391.8		1 100.0	222.9						
БТ	735.0	215.0	1 490.1	1 224.9						
БЧ	1 547.2	1 712.9	3 400.0	2 651.4				6.0		
БН	1 939.8	1 349.0	2 903.1	324.4		40.1		91.5		
БҮ	938.5		1 700.0	210.5						
ДХ	10.0		1 200.0	95.2	20.0					
ЖА	2 685.6	723.7	2 190.5	579.3				12.0		
ЗА	21 102.5		24 452.2	1 152.7				166.0		
ЛҮ	403.2		2 550.6	1 257.0				212.5		
ММ	686.0		2 700.0	1 782.3						
ӨШ	149.7		1 188.3	160.8						
СҮ	429.2	69.6	1 406.0	284.8		42.4		16.4		
СЭ	6 467.3	5 620.0	1 614.5	976.5						
УГ	766.0	78.3	1 500.0	256.5				11.2		
ЦЭ	1 464.4	185.8	1 983.0	232.0						
ЭР	5 500.0	1 355.1	3 985.3	4 585.9						
ЭС	861.5	2 367.2	2 714.0	858.1				19.2		
ЗМ	400.0	392.4	52 802.2	24 673.7			176.0	2 781.8		
ТӨО		1 445.7				107.1		92.4		
ДҮН	55 666.0	17 334.1	130 952.2	53 934.3	120.0	191.4	250.0	3 525.6		

Сумд Soms	Алтнаас бусад нөөц		Лицензийн		Төрийн өмч, хөрөнгө худалдсны, өмч хувьчлалын орлогууд		Хүү, торгууль; бусад орлогууд		Бүгд дүн		
	төл	гүй	төл	гүй	төл	гүй	төл	гүй	төл	гүй	хувь
АБ									4 391.3	2 375.1	54.09%
АР									1 878.4	168.7	8.98%
АТ									3 022.6	168.7	5.58%
БС									5 444.8	4 342.6	79.76%
БА									6 256.0	2 706.6	43.26%
БД		500.0							1 429.4	882.1	61.71%
БЖ	2 100.0	2 139.1							4 235.4	5 570.9	131.53%
БӨ									1 789.3	578.5	32.33%
БХ									2 087.5	189.1	9.06%
БЦ	200.0	200.0							2 691.8	422.9	15.71%
БТ									2 225.1	1 439.9	64.71%
БЧ									4 947.2	4 370.3	88.34%
БН									4 842.9	1 805.0	37.27%
БҮ									2 638.5	210.5	7.98%
ДХ									1 230.0	95.2	7.74%
ЖА									4 876.1	1 315.0	26.97%
ЗА									45 554.7	1 318.7	2.89%
ЛҮ									2 953.8	1 469.5	49.75%
ММ									3 386.0	1 782.3	52.64%
ӨШ									1 338.0	160.8	12.02%
СҮ									1 835.2	413.2	22.52%
СЭ									8 081.8	6 596.5	81.62%
УГ									2 266.0	346.0	15.27%
ЦЭ									3 447.4	417.8	12.12%
ЭР									9 485.3	5 941.0	62.63%
ЭС									3 575.5	3 244.5	90.74%
ЗМ									53 378.2	27 847.9	52.17%
ТӨО					1 500.0		35 337.4	20 773.8	36 837.4	22 419.0	60.86%
ДҮН	2 300.0	2 839.1			1 500.0		35 337.4	20 773.8	226 125.6	98 598.3	43.60%

Орон нутгийн төсвийн орлого, зарлагыг сумдаар /мян,₮/

LOCAL BUDGET, EXPENDITURE SOMS, as of first 1 months, thous tog

Soms	О Р Л О Г О , REVENUE			З А Р Л А Г А , EXPENDITURE			НИЙТ ДҮНД ЭЭЛЭХ ХУВЬ		Орлогыг Зарлагад
	Жилийн эхнээс			Жилийн эхнээс			Орлогод	Зарлагад	
	Төлөвлөгөө	Гүйцэтгэл	ТБ хувь	Төлөвлөгөө	Гүйцэтгэл	ТБ хувь			
АБ	4 902.3	2 882.9	58.81%	80 079.5	38 668.9	48.29%	1.99%	2.56%	7.46%
АР	2 333.9	806.9	34.57%	46 962.3	16 531.2	35.20%	0.56%	1.10%	4.88%
АТ	3 804.6	520.1	13.67%	37 026.5	31 799.3	85.88%	0.36%	2.11%	1.64%
БС	9 468.3	13 386.0	141.38%	90 207.8	52 024.4	57.67%	9.22%	3.45%	25.73%
БА	6 612.0	3 133.3	47.39%	44 596.9	9 234.2	20.71%	2.16%	0.61%	33.93%
БД	1 451.4	1 683.9	116.02%	36 951.3	23 889.6	64.65%	1.16%	1.58%	7.05%
БЖ	5 338.4	7 791.5	145.95%	40 592.4	24 421.5	60.16%	5.36%	1.62%	31.90%
БӨ	1 924.3	599.5	31.15%	37 919.6	13 368.8	35.26%	0.41%	0.89%	4.48%
БХ	2 695.9	383.9	14.24%	54 252.4	40 633.5	74.90%	0.26%	2.69%	0.94%
БЦ	3 031.8	1 966.6	64.87%	40 902.4	30 546.1	74.68%	1.35%	2.02%	6.44%
БТ	2 559.2	1 606.2	62.76%	49 314.4	47 030.9	95.37%	1.11%	3.12%	3.42%
БЧ	6 237.2	6 227.0	99.84%	61 159.4	55 104.9	90.10%	4.29%	3.65%	11.30%
БН	8 904.9	6 038.5	67.81%	68 213.8	43 926.0	64.39%	4.16%	2.91%	13.75%
БҮ	3 351.5	2 641.2	78.81%	55 277.8	13 584.2	24.57%	1.82%	0.90%	19.44%
ДХ	1 419.0	145.6	10.26%	49 831.2			0.10%		#DIV/0!
ЖА	5 473.9	2 103.6	38.43%	98 891.6	12 560.5	12.70%	1.45%	0.83%	16.75%
ЗА	46 474.7	2 404.4	5.17%	110 121.3	54 546.7	49.53%	1.66%	3.61%	4.41%
ЛҮ	4 009.3	4 990.2	124.47%	51 494.5	18 944.1	36.79%	3.44%	1.26%	26.34%
ММ	6 094.0	4 735.3	77.75%	62 327.9	36 377.2	58.36%	3.26%	2.41%	13.03%
ӨШ	1 825.5	301.8	16.53%	41 801.0			0.21%		#DIV/0!
СҮ	7 954.9	11 055.7	138.98%	44 598.2	26 312.0	59.00%	7.61%	1.74%	42.02%
СЭ	2 348.7	1 459.1	62.12%	42 039.0	26 552.0	63.16%	1.00%	1.76%	5.50%
УГ	2 371.0	944.1	39.82%	62 400.6	33 030.6	52.93%	0.65%	2.19%	2.86%
ЦЭ	4 838.3	1 685.5	34.84%	55 233.4	34 614.2	62.49%	1.16%	2.29%	4.88%
ЭР	12 426.1	6 631.5	53.37%	33 214.8	28 538.3	85.92%	4.57%	1.89%	23.24%
ЭС	3 885.5	4 009.7	103.20%	83 670.2	55 380.4	66.19%	2.76%	3.67%	7.24%
ЗМ	55 590.7	32 673.0	58.77%	300 631.0	258 747.5	86.07%	22.50%	17.15%	12.63%
ТӨ	36837.5	22419.0	60.86%	700 859.0	482 811.2	68.89%	15.44%	31.99%	4.64%
ОНД	217 327.3	122 810.0	56.51%	1779 711.2	1026 267.0	57.66%	84.56%	68.01%	11.97%
ДҮН	254 164.8	145 229.0	57.14%	2480 570.2	1509 078.2	60.84%	100.0%	100.0%	9.62%

Төсвийн зарлагыг сумдаар

EXPENDITURE SOMS, as of first 1 months, thous tog Улсын төсвийн

Soms	Зарлага , Expenditure		НИЙТ ЗАРЛАГААС				Сумдад өгсөн дотац
	Жилийн эхнээс		Цалин	Зарлагад эз %	НДШ, ЭМД	бараа үйлч бусад	
	Төлөвлөгөө	Гүйцэтгэл					
АБ	68 505.0	29,999.2	25,608.8	85.36%	2,843.8	1,546.6	45,700.3
АР	36 389.0	9,783.0	9,213.8	94.18%		569.2	36,292.3
АТ	27 220.8	22,438.0	15,038.7	67.02%	1,587.2	5,812.1	25,169.9
БС	78 041.9	42,168.4	29,553.3	70.08%	837.3	11,777.8	75,727.0
БА	34 006.9	9,234.2	6,342.2	68.68%	697.6	2,194.4	34,156.2
БД	27 269.7	20,348.6	13,086.1	64.31%		7,262.5	28,686.1
БЖ	28 202.4	16,271.8	13,738.9	84.43%	1,656.0	876.9	28,141.6
БӨ	27 719.1	6,654.8	5,749.3	86.39%	628.9	276.6	25,571.2
БХ	31 301.6	21,282.6	13,430.9	63.11%	461.6	7,390.1	31,216.8
БЦ	29 370.2	22,876.8	16,532.0	72.27%	1,819.0	4,525.8	29,319.7
БТ	39 319.8	38,071.6	18,702.9	49.13%	2,058.4	17,310.3	39,249.7
БЧ	47 139.5	46,250.9	26,674.4	57.67%	3,779.2	15,797.3	47,035.1
БН	56 928.5	35,938.9	28,994.7	80.68%	2,720.0	4,224.2	56,110.1
БҮ	43 210.6	9,825.4	4,385.9	44.64%	114.1	5,325.4	43,154.9
ДХ	39 540.9						38,706.8
ЖА	85 340.7	4,341.9	2,071.0	47.70%	1,227.8	1,043.1	84,657.3
ЗА	93 482.2	43,160.4	26,821.2	62.14%	2,629.4	13,709.8	90,098.7
ЛҮ	40 499.1	9,426.9	5,528.8	58.65%	665.1	3,233.0	40,015.6
ММ	38 176.4	16,200.6	15,250.6	94.14%		950.0	38,070.7
ӨШ	32 284.6						32,182.2
СЭ	23 404.2	17,778.3	12,737.9	71.65%	1,195.8	3,844.6	23,584.1
СҮ	32 233.4	26,552.0	18,746.3	70.60%	2,072.6	5,733.1	31,798.7
УГ	51 085.0	33,030.6	17,337.9	52.49%		15,692.7	51,000.8
ЦЭ	41 762.0	26,760.3	18,877.8	70.54%	593.6	7,288.9	41,848.0
ЭР	20 206.0	18,123.1	10,941.8	60.37%	1,208.8	5,972.5	20,423.3
ЭС	61 718.1	35,886.9	28,293.1	78.84%	1,850.2	5,743.6	59,374.6
ЗМ	274 649.2	239,809.7	97,365.2	40.60%	9,029.4	133,415.1	238,879.9
ТӨ	553 384.1	414,920.1	271,656.5	65.47%	11,490.3	131,773.3	471,822.5
ОНД	1,409,006.8	802,214.9	481,023.5	59.96%	39,675.8	281,515.6	1,336,171.6
ДҮН	1,962,390.9	1,217,135.0	752,680.0	61.84%	51,166.1	413,288.9	1,807,994.1

Төсвийн зарлагыг сумдаар
EXPENDITURE SOMS, as of first 1 months, thous tog

Soms	Зарлага , Expenditure		НИЙТ ЗАРЛАГААС				Сумдад өгсөн дотац
	Жилийн эхнээс		Цалин	Зарлагад эз %	НДШ, ЭМД	бараа үйлч бусад	
	Төлөвлөгөө	Гүйцэтгэл					
АБ	11 574.5	8,669.7	6,330.4	73.02%	604.9	1,734.4	
АР	10 573.3	6,748.2	5,540.8	82.11%	713.0	494.4	3,913.2
АТ	9 805.7	9,361.3	6,320.4	67.52%	696.1	2,344.8	9,796.3
БС	12 165.9	9,856.0	6,944.3	70.46%	763.8	2,147.9	12,165.7
БА	10 590.0						
БД	9 681.6	3,541.0				3,541.0	3,541.0
БЖ	12 390.0	8,149.7	6,653.8	81.64%	731.9	764.0	1,720.1
БӨ	10 200.5	6,714.0	5,735.7	85.43%	623.3	355.0	10,200.5
БХ	22 950.8	19,350.9	3,906.7	20.19%		15,444.2	21,178.4
БЦ	11 532.2	7,669.3	6,263.6	81.67%	689.0	716.7	11,291.5
БТ	9 994.6	8,959.3	6,230.3	69.54%	681.5	2,047.5	8,945.9
БЧ	14 019.9	8,854.0	6,278.3	70.91%	881.8	1,693.9	10,900.0
БН	11 285.3	7,987.1	6,335.4	79.32%	666.2	985.5	7,224.7
БҮ	12 067.2	3,758.8	1,130.7	30.08%	33.4	2,594.7	11,227.7
ДХ	10 290.3						6,615.1
ЖА	13 550.9	8,218.6	5,782.4	70.36%		2,436.2	5,724.8
ЗА	16 639.1	11,386.3	7,484.2	65.73%	823.3	3,078.8	
ЛҮ	10 995.4	9,517.2	6,950.1	73.03%	711.1	1,856.0	10,638.0
ММ	24 151.5	20,176.6	5,428.1	26.90%		14,748.5	18,300.0
ӨШ	9 516.4						
СЭ	21 194.0	8,533.7	6,175.2	72.36%	629.5	1,729.0	
СҮ	9 805.6						1,324.3
УГ	11 315.6						11,316.1
ЦЭ	13 471.4		6,613.9			1,140.0	7,622.1
ЭР	13 008.8	9,784.3	7,244.8	67.60%	760.4	2,410.0	10,369.8
ЭС	21 952.1	19,255.3	7,483.0	37.62%	737.4	11,273.1	
ЗМ	25 981.8	19,320.6	7,100.2	38.73%	1,011.2	10,826.4	19,608.8
ТӨ	147 474.9	42,395.0	32,596.3	16.75%	2,182.3	33,112.5	76,453.3
ОНД	370,704.4	224,052.1	127,932.3	57.10%	11,757.8	84,362.0	203,624.0
ДҮН	518,179.3	291,943.2	160,528.6	54.99%	13,940.1	117,474.5	280,077.3

Төсвийн зарлага төсөвт байгууллаг (мян-төг)

EXPENDITURE Government organization, as of first 1 months, thous tog

	З А Р Л А Г А , EXPENDITURE			НИЙТ ЗАРЛАГААС				олгосон татаас	Өгөг (мян-төг)
	Жилийн эхнээс			Цалин	Зарлагад эзлэх %	НДШ, ЭМД	бараа үйлч бусад		
	Төлөв	Гүйцэтгэл	ТБ хувь						
Аймгийн ЗДТГ	50,879.7	33,910.4	66.65%	22,250.1	65.6%	2,182.3	9,478.0	35,115.0	
Аймгийн ИТХурал	22,520.9	3,822.3	16.97%	2,462.6	64.4%		1,359.7	20,891.5	
Аудитын газар	8,038.2	5,442.5	67.71%	4,462.6	82.0%		979.9	7,041.9	
Ар жанчивлан рашаан сувилал	26,411.3	10,094.2	38.22%	3,421.0	33.9%		6,673.2		
Хот тохижуулах	12,935.4	6,650.5	51.41%				6,650.5	10,185.6	
ИЕМАлба	11,688.4	2,142.2	18.33%				2,142.2		
МТТөв	2,251.3	2,271.2	100.88%				2,271.2	2,251.3	
Өмчийн алба	1,601.0	2,589.8	161.76%				2,589.8		
Ангилдаагүй									
Хот байгуулалт барилга захиалагчийн алба	2,236.7								
Нөөц сан	7,944.0								
Мал эмнэлэг									
Замын сан									
Орон нутгийн Х/О									
Төрийн бус	968.0	968.0	100.00%				968.0	968.0	
Орон нутгийн төсвийндүн	147,474.9	67,891.1	46.04%	32,596.3	2.5	2,182.3	33,112.5	76,453.3	
Статистик	2,552.4	2,171.5	85.08%	1,821.0	83.9%	182.1	168.4	2,552.4	
МХГгаар	21,810.9	21,308.8	97.70%	14,781.8	69.3%	1,623.8	4,923.2	21,810.9	
Цагдаагийн газар	86,705.4	84,058.3	96.95%	63,081.2	75.0%	1,252.4	19,724.7	85,872.1	
Онцгой байдлын газар	31,644.1	30,246.1	95.58%	21,841.6	72.2%	424.5	7,980.0	31,602.4	
Өрхийн эмнэлэгүүд	8,581.8	7,169.0	83.54%				7,169.0	8,581.8	
Ахмадын хороо	1,218.0	887.2	72.84%	887.2	100.0%			1,218.0	
Хүүхдийн төлөө хэлтэс	4,519.7	2,156.9	47.72%	1,839.8	85.3%		317.1	4,478.0	
ХХУ-ний хэлтэс	28,609.0	9,174.5	32.07%	5,503.2	60.0%	605.4	3,065.9	28,571.5	
ХХААЖДУГгаар	14,137.8	12,179.5	86.15%	7,727.2	63.4%	825.1	3,627.2	14,137.8	
СХХХэлтэс	6,738.7	5,151.7	76.45%	3,170.5	61.5%	337.9	1,843.3	6,238.7	
БОАЖгаар	12,342.6	11,458.4	92.84%	9,809.0	85.6%	1,079.0	570.4	12,300.9	
Цаг уур орчны шинжилгээний алба	36,740.1	36,485.6	99.31%	27,987.1	76.7%	3,079.7	5,418.8	36,640.1	
Хүүхдийн сувилгаа чийрэгжүүлэлтийн төв	12,082.1	10,916.7	90.35%	5,088.6	46.6%		5,828.1	12,082.1	
Боловсрол соёлын газар	11,930.4				#DIV/0!			11,916.0	
Нэгдсэн эмнэлэг	168,907.2	112,920.6	66.85%	71,894.1	63.7%		41,026.5	93,314.6	
Эрүүл мэндийнГазар	37,019.8	19,280.2	52.08%	14,280.2	74.1%		5,000.0	37,019.8	
БТСпортын газар	20,691.3	5,075.9	24.53%	3,691.2	72.7%		1,384.7	20,399.7	
Аймгийн музей	7,456.9	7,130.1	95.62%	3,623.0	50.8%	398.5	3,108.6	6,541.9	
Монгол туургатан театр	28,483.3	26,202.1	91.99%	12,047.0	46.0%	1,395.6	12,759.5	25,391.2	
Аймгийн номын сан	11,212.6	10,947.0	97.63%	2,602.8	23.8%	286.3	8,057.9	11,152.6	
Өвөр жанчивлан рашаан сувилал								5,196.0	
Улсын төсвийн дүн	553,384.1	414,920.1	74.98%	271,656.5	65.5%	11,490.3	131,773.3	471,822.5	
Бүх дүн	700,859.0	482,811.2	68.89%	304,252.8	63.0%	13,672.6	164,885.8	548,275.8	

Төсөвт байгууллагуудын Өглөгийн үлдэгдэл (мян, ₮)

Д/д		Хэмжих нэгж	2008 эцсийн байдлаар	2009 оны 1 сарын 30-ны үлдэгдэл	үүнээс: Өглөг үүссэн хугацаагаар		
					31-60 өдөр	61-120 өдөр	121- өдрөөс дээш
Төсөвт байгууллагуудын өглөг Бүгд							
	мян, ₮		229,588.2	306,535.8	306,535.8		
1	ү Цалингийн	мян, ₮	15,145.7	141,091.0	141,091.0		
2	НДШ	мян, ₮	14,888.6	34,334.7	34,334.7		
3	ү ЭМД	мян, ₮					
4	Гэрэл цахилгаан	мян, ₮		8,572.9	8,572.9		
5	н Түлш, халаалт	мян, ₮	193,177.1	97,654.10	97,654.1		
6	Цэвэр, бохир ус	мян, ₮	35.5	118.0	118.0		
7	э Шуудан, холбоо	мян, ₮		922.4	922.4		
8	Тээвэр, шатахуун	мян, ₮		1,747.1	1,747.1		
9	Хоол	мян, ₮	3,374.7	11,866.3	11,866.3		
10	э Эм	мян, ₮	135.0	1,547.6	1,547.6		
11	Дотоод албан томилолт	мян, ₮	2,563.2	2,673.2	2,673.2		
12	Урсгал засвар	мян, ₮		304.0	304.0		
13	с Бусад	мян, ₮	268.4	5,704.5	5,704.5		
Төсөвт байгууллагуудын өглөг Бүгд							
	хувь		74.90%	100.0%	100.00%		
1	ү Цалингийн	хувь	4.94%	46.03%	46.03%		
2	НДШ	хувь	4.86%	11.20%	11.20%		
3	ү ЭМД	хувь					
4	Гэрэл цахилгаан	хувь		2.80%	2.80%		
5	н Түлш, халаалт	хувь	63.02%	31.86%	31.86%		
6	Цэвэр, бохир ус	хувь	0.01%	0.04%	0.04%		
7	э Шуудан, холбоо	хувь		0.30%	0.30%		
8	Тээвэр, шатахуун	хувь		0.57%	0.57%		
9	Хоол	хувь	1.10%	3.87%	3.87%		
10	э Эм	хувь	0.04%	0.50%	0.50%		
11	Дотоод албан томилолт	хувь	0.84%	0.87%	0.87%		
12	Урсгал засвар	хувь		0.10%	0.10%		
13	с Бусад	хувь	0.09%	1.86%	1.86%		

Төсвийн Өглөг (өр)-ийг сумдын нэрээр, төсөвтэй шууд харьцдаг байгууллагуудын дүнгээр үзүүлбэл:

Soms	Нийт өглөг (мян- ₮)	ү ү н э э с			НҮҮ-ны өглөг	Авлага
		цалин	НДШ	бусад		
Алтанбулаг						
Аргалант	7,456.7	1,251.0	2,775.7	3,430.0	2,742.4	
Архуст						
Батсүмбэр						
Баян	11,313.2	8,811.2	1,504.9	997.1	20.0	4,334.6
Баяндэлгэр						
Баянжаргалан						3,822.2
Баян-Өнжүүл						1,059.2
Баянхангай	1,104.0		691.4	412.6		367.8
Баянцагаан	2,896.0	562.0		2,334.0		
Баянцогт	5,097.4	1,083.6	263.8	3,750.0		
Баянчандмань						10,947.8
Борнуур	7,478.2			7,478.2	101.9	2,030.2
Бүрэн						
Дэлгэрхаан	31,254.2	23,113.5	2,487.5	5,653.2	7,196.8	
Жаргалант	72,947.2	42,757.5	5,424.0	24,765.7	1,518.1	19,924.5
Заамар	5,274.4			5,274.4		2,977.9
Лүн	28,892.2	17,291.1	2,856.4	8,744.7	308.0	
Мөнгөнморьт						
Өндөрширээт	31,519.5	22,788.4	2,506.1	6,225.0	7,276.0	
Сүмбэр	8,866.0	6,137.3	1,194.7	1,534.0	8,246.3	
Сэргэлэн						973.1
Угтаал	5,401.4	4,787.8	478.5	135.1	5,266.3	
Цээл	12,642.2	2,215.6	5,132.8	5,293.8	3,713.1	14,309.1
Эрдэнэ	1,065.2		705.8	359.4	359.4	2,759.8
Эрдэнэсант	1,225.3			1,225.3	500.0	
Зуунмод	30,126.7			30,126.7		56,993.6
Төвлөрсөн	41,976.0	10,292.0	8,313.1	23,370.9		20,434.4
О.Н.Дүн	264,559.8	130,799.0	26,021.6	107,739.2	37,248.3	120,499.8
ДҮН	306,535.8	141,091.0	34,334.7	131,110.1	37,248.3	140,934.2

Мөнгө, зээл, хадгаламж

Монгол шуудан, Хас, Зоос банк, ХААН, Анод банкны салбарын дүнгээр
2009 оны эхний 1 сард кассын орлого **3862,5** сая ₮, кассын зарлага **3811,7** сая ₮ болж, гүйлгээнд **345,0** сая ₮ байна.

Банкны кассын орлого, зарлага. (сая-төг)
REVENUE, EXPENDITURE ,BANK OF CASH mln tog

	Банкны кассын						Орлого % Зарлага Revenue to expenditure ratio, %
	Орлого revenue			Зарлага expenditure			
	Системийн банкны зузаат- гал	Бусад цэвэр орлого	Дүн Total	Системийн банкинд шилжүүл- сэн	Бусад цэвэр зарлага	Дүн Total	
Салбар, тооцооны кассуудын дүн Total bank	407.6	3454.9	3862.5	156.5	3655.2	3811.7	101.3%
Ү -ХАА-н банкны тооцооны касс Agriculture Bank	330.0	1,150.6	1480.6	3.2	1417.1	1420.3	104.2%
Ү -Мон-шуудан банкны салбар Post Givo Bank	67.6	1,284.8	1352.4	153.3	1187.0	1340.3	100.9%
Э -Хас банкны салбар Khasbank		235.6	235.6		213.9	213.9	110.1%
С -Зоос банкны салбар Zoosbank	10.0	783.3	793.3		817.2	817.2	97.1%
- Анод банкны салбар Anodbank		0.6	0.6		20.0	20.0	3.0%

ХААН банкны харьяа тооцооны төв, Монгол шуудан, Хас, Зоос, Анод банкны салбаруудад аж ахуйн нэгж, байгууллагуудад **жигжиг худалдаа, үйлдвэрлэлийг** дэмжих үүднээс бичил бизнес болон нийт олгосон зээлийн үлдэгдэл 1 сарын 30-ний байдлаар **15437,1** сая ₮, байгаа нь өмнөх оны эцсээс **226,0** сая ₮-өөр өслөө.

2009 он гарсаар Засгийн газраас бичил бизнесийг дэмжих ажлын хүрээнд оны эхний 1 сард **511** зээлдэгч нарт **119,7** сая төгрөгийн зээл олгожээ.

Зээлийн өрийн үлдэгдэл (сая-төг)
LOANS OUTSTANDING, at the end of month, mln tog

	Зээлийн өрийн үлдэгдэл Loans outstanding					Үүнээс хугацаа хэтэрсэн of which : overdue		
	2008 оны				2009	2008 оны		2009 он
	3-30	6-30	9-30	12-30		06-30	12-30	
Банкны системийн дүн Total bank	23474.5	17877.2	18219.8	15663.2	15437.1	260.4	433.3	327.3
Ү -ХАА-н банкны тооцооны касс Agriculture Bank	11790.8	10677.7	10726.5	9366.0	9387.1	128.6	193.9	2.3
Ү -Мон-шуудан банкны салбар Post Givo Bank	2992.5	2567.0	2433.8	1864.5	1828.1	47.5	105.7	131.3
Э -Хас банкны салбар Khasbank	2014.1	2500.2	2535.6	2734.6	2709.9	11.5	69.8	130.0
С -Зоос банкны салбар Zoosbank	2207.1	1244.3	1287.9	1250.5	1254.1	72.8	63.9	63.7
- Анод банкны салбар Anodbank	4470.0	888.0	1236.0	447.6	257.9			

Зээлийн өрийн үлдэгдэлд банкны салбаруудын эзлэх хувийн жин

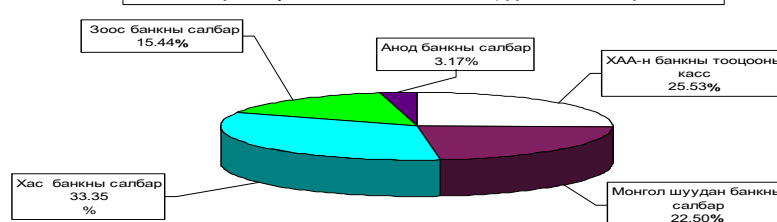

2009 онд Нийт болон Бичил бизнест олгосон зээл

LOANS OUTSTANDING, at the end of month, mln tog

(сая төг)

	Нийт олгосон зээл		Бичил бизнест олгосон зээл		Зээлийн хүүгийн дундаж	
	Зээлдэгчийн тоо	Зээлийн хэмжээ Total Loan	Зээлдэгчийн тоо	Зээлийн хэмжээ Total Loan	Үйлдвэр лэлийн Enterprise	Худадаа Trade
Банкны системийн дүн Total bank	3340	552	511	119.7	x	x
ХАА-н банк Agriculture Bank	454	245			3.5	3.5
-Мон-шуудан банкны салбар Post Givo Bank	2651	113	336	16.2	2.0	3.0
-Хас банкны салбар Khasbank	86	144	26	53.2	3.0	3.0
-Зоос банкны салбар Zoosbank	149	50	149	50.3	3.0	3.4
-Анод банкны салбар Anodbank					3.0	3.4

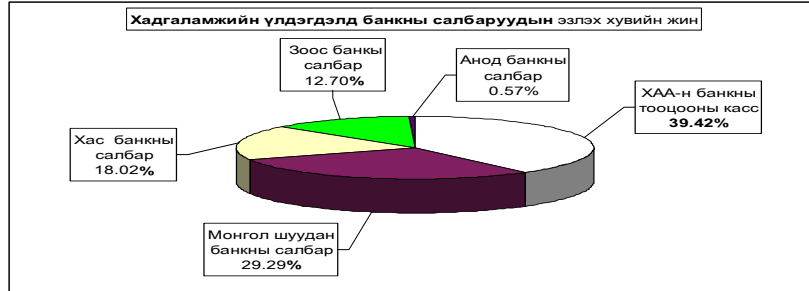

Иргэдийн хувийн хадгаламжинд 1 сарын 30-ний байдлаар 6952,7 сая ₮ байна.

Иргэдийн хадгаламжийн үлдэгдэл, хүү REMAINDER OF INDIVIDUAL DEPOSITS, RATE

	Хадгаламжийн үлдэгдэл Remainder deposits						Хадгаламжийн хүүний сарын дундаж хувь	
	2008 оны				2009-1-30		Хугацаатай	Хугацаагүй
	03-30	06-30	09-30	12-30	иргэд тоо	байгууллага тоо		
Банкны системийн дүн Total bank	6302.6	8727.4	8845.1	12842.2	11791	6952.7	14	597.9
-ХАА-н банкны тооцооны касс Agriculture Bank	3994.9	5235.9	5254.9	5162.5	7742	5180.2	3	535.7
-Мон-шуудан банкны салбар Post Givo Bank	1187.6	2134.9	2134.9	5847.3	2141	857.0	10	6.1
-Хас банкны салбар Khasbank	466.5	451.7	434.6	539.1	1351	527.3	1	56.1
-Зоос банкны салбар Zoosbank	479.6	630.6	652.4	368.0	467	371.6		1.8
-Анод банкны салбар Anodbank	174.0	274.3	368.3	925.3	90	16.6		1.8

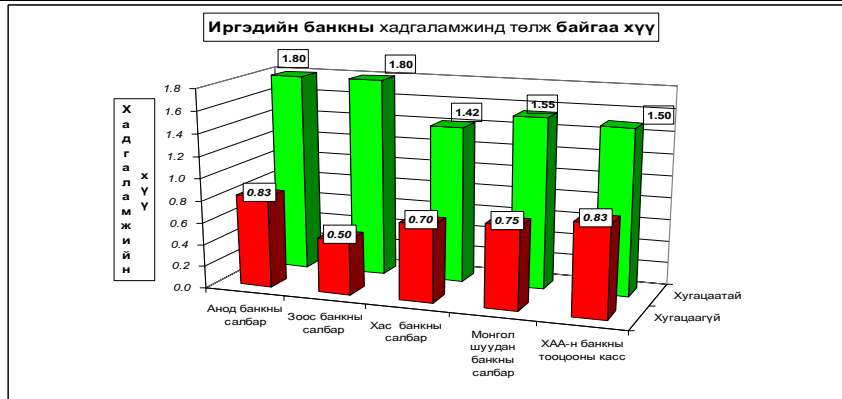

Нийгмийн халамж

ХХҮХ-ийн мэдээгээр 2009 оны 1 сард нийгмийн халамжийн тэтгэвэр, тэтгэмж, тусламжийг 38216 хүнд олгож, 323.0 сая ₮-ийг зарцуулсан нь 2008 оны мөн үеэс тэтгэвэр, тэтгэмж, тусламж авагсдын тоо 5743 хүн буюу 13.06 хувиар; олгосон тэтгэвэр, тэтгэмж, тусламжийн хэмжээ 548.0 сая ₮-өөр буюу **1.69** дахинаар тус бүр буурлаа. Нийгмийн халамжийн дундаж тэтгэвэр **42350 ₮** болжээ. Олгосон тэтгэвэр, тэтгэмж, тусламжийн 30.94 хувийг хүүхдийн мөнгөн тусламж; 27.72 хувийг халамжийн тэтгэвэр; 20.68 хувийг шинээр төрсөн хүүхэд болон шинэ гэр бүлд олгосон мөнгөн тусламж; 12.68 хувийг жирэмсэн болон нярай, хөхүүл хүүхэдтэй эхчүүдийн мөнгөн тэтгэмж; 3.54 хувийг нийгмийн халамжийн дэмжлэг туслалцаа шаардлагатай иргэнд үзүүлэх хөнгөлөлт, нөхцөлт мөнгөн тусламж; 2.55 хувийг нөхцөлт мөнгөн тусламж; 2.18 хувийг алдар цолтой ахмадууд, алдарт эхийн одонтой эхчүүд, МУ-ын болон хөдөлмөрийн баатар, ардын ба гавъяат цолтонуудад төрөөс олгосон хөнгөлөлт, тусламж, нэмэгдэлт тус бүр зарцуулжээ.

Нийгмийн халамжийн сангийн 1 сарын санхүүжилтын мэдээ

Үзүүлэлтүүд	Хүний тоо			Олгосон тэтгэвэр тэтгэмж			хувийн жин	Дундаж тэтгэвэр, тэтгэмж (мянган-₮)			2009-01 % 2008-01
	2007-01	2008-01	2009-01	2007-01	2008-01	2009-01		2007-01	2008-01	2009-01	
Нийгмийн халамжийн тэтгэвэр, тэтгэмж-бүгд	35991	43959	38216	182 276.9	871 019.2	323 046.0	100.0%	5.06	19.81	8.45	42.66%
Халамжийн тэтгэвэр	2013	2023	2115	63 644.5	139 587.0	89 561.0	27.72%	31.62	69.00	42.35	61.37%
Жирэмсэн болон хөхүүл эхчүүдийн НМТ	35	1300		700.0	21 140.0			20.00	16.26		
Ахмад настанг асарч буй иргэнд НМТ	13	71		344.5	1 840.0			26.50	25.92		
Хөгжлийн бэрхшээлтэй иргэдийг асарч буй иргэнд НМТ (Нөхцөлт мөнгөн тэтгэмж)	15	88		397.5	1 520.0			26.50	17.27		
Бүтэн өнчин хүүхэд урчлан авсны тэтгэмж		40			1 980.0				49.50		
Хүүхэд асарсны тэтгэмж	120	130		2 490.4	964.2			20.75	7.42		
Нөхцөлт мөнгөн тэтгэмжийн нийт дүн	183	1629	0	3 932.4	27 444.2	0.0		21.49	16.85		
Хүүхдийн мөнгөн тусламж	33700	34200	33321	105 100.0	222 763.0	99 963.0	30.94%	3.12	6.51	3.00	46.1%
Шинээр төрсөн хүүхэдэд мөнгөн тусламж	10	51	253	1 000.0	5 100.0	25 300.0	7.83%	100.00	100.00	100.00	100.0%
Шинэ гэр бүлд олгосон мөнгөн тусламж		202	83		101 000.0	41 500.0	12.85%		500.00	500.00	100.0%
Жирэмсэн болон нярай, хөхүүл хүүхэдтэй эхчүүдийн мөнгөн тэтгэмж			2000			40 000.0	12.38%			20.00	
Алдар цолтой ахмадуудад үзүүлсэн хөнгөлөлт, тусламж	25	45	103	3 250.0	2 250.0	5 150.0	1.59%	130.00	50.00	50.00	100.00%
Алдарт эхийн одонтой эхчүүдэд олгосон тусламж МУ-ын болон хөдөлмөрийн баатар, ардын ба гавъяат цолтонуудад төрөөс олгосон нэмэгдэл	15	5792		1 500.0	371 450.0		0.00%	100.00	64.13		
			11			1 900.0	0.59%			172.73	
Улсын төсвөөс олгосон тэтгэмжийн нийт дүн	33750	40290	35771	110 850.0	702 563.0	213 813.0	66.19%	3.28	17.44	5.98	34.28%
Ахмад настанд үзүүлсэн тусламж	45			3 850.0				85.56			
ХБИ-дэд үзүүлсэн тусламж хөнгөлөлт		1			175.0				175.00		0.00%
Ахмад настан ХБИ-дэд олгосон хөнгөлөлтийн дүн	45	1	0	3 850.0	175.0	0.0		85.56	175.00		0.00%
Олон нийтийн оролцоонд түшиглэсэн халамж			16		1 250.0				78.13		0.00%
Байнгын асаргаа шаардлагатай ахмад настныг асарч байгаа иргэнд олгох			158			3 440.0	1.06%			21.77	
Байнгын асаргаа шаардлагатай ХБ иргэнийг асарч байгаа			97			1 940.0	0.60%			20.00	
Байнгын асаргаа шаардлагатай ХБ хүүхдийг асарч байгаа			84			1 680.0	0.52%			20.00	
Бүтэн өнчин хүүхэд асран хамгаалж харгалзан дэмжигчид			39			780.0	0.24%			20.00	
Гэр бүлийн хуулийн 25.5-д заасан хүүхдийг гэр бүлдээ авч асран хамгаалж байгаа							0.00%				
Хүүхэд, төрөл садангүй, ганц бие ахмад настныг гэр бүлдээ авч асран хамгаалж байгаа			16			384.0	0.12%			24.00	
Хүүхэд, төрөл садангүй, ганц бие ХБ иргэнийг гэр бүлдээ авч асран хамгаалж байгаа											
Нөхцөлт мөнгөн тэтгэмжийн нийт дүн			394			8224.0	2.55%			20.87	
Хүнд нөхцөлт байгаа хүүхдийн цэцэрлэгийн хоолны үнийн хөнгөлөлт											
3 хүртэлх насны ихэр хүүхдэд жилд нэг удаа			53			3 180.0	0.98%			60.00	
Байнгын асаргаа шаарддаг иргэнд улиралд нэг удаа			232			5 568.0	1.72%			24.00	
3 ба түүнээс дээш тооны (14 хүртэл насны) хүүхэдтэй өрх толгойлсон эх, эцэгт жил нэг удаа			45			2 700.0	0.84%			60.00	
18 нас хүрээгүй байхдаа бүтэн өнчин болсон 18-24 насны иргэнд нэг удаа											
Гэнэтийн аюулын улмаас орон гэргүй болсон өрхөд нэг удаа											
Нийгмийн халамжийн дэмжлэг туслалцаа шаардлагатай иргэнд үзүүлэх хөнгөлөлт, нөхцөлт мөнгөн тусламж-бүгд			330			11448.0	3.54%			34.69	
Монгол улсын хөгжүүлэх сангаас олгож байгаа хүүхдийн хөгжлийн мөнгө											

Нийгмийн даатгал

Нийгмийн даатгалын байгууллагын мэдээгээр 2009 оны 1 сард **НДШ-ийн орлого 222.6 сая ₮** болж төлөвлөгөө **67.69 хувь** биелж төлөвлөгөөг Аргалант, Баянжаргалангаас **бусад 25 сум 54.07-1.48** хувиар тасарлаа. **Сайн дурын** НДШ-ийн орлого **7.27 сая ₮** болж төлөвлөгөө **85.54 хувь** биелж, **бүх сум төлөвлөгөөг 35.0-2.5 хувиар** тасарлаа. Тэтгэвэр, тэтгэмжинд **1066.9 сая ₮** зарцуулж, олголтын хувь **100.0%** болов.

Олгосон тэтгэвэр, тэтгэмжийн **72.0 хувийг** өндөр настны, **16.0 хувийг** хөгжлийн бэрхшээлтэй иргэдийн, **9.0 хувийг** тэжээгчээ алдсаны, **3.0 хувийг** цэргийн тэтгэвэрт тус бүр зарцуулжээ.

Нийгмийн даатгалын сангаас олгосон дундаж тэтгэвэр **101875 ₮** болж 2008 оны мөн үеэс **16.90 хувиар** нэмэгджээ.

Нийгмийн даатгалын сангийн орлого, зарлага.

Үзүүлэлтүүд (эхний 1 сард)	Т о о								Төлсөн шимтгал, олгосон тэтгэвэр, тэтгэмж (миллион ₮)				Дундаж тэтгэвэр тэтгэмж (миллион ₮)				2009 он % 2008 он
	2006 он		2007 он		2008 он		2009 он		2006 он		2007 он		2008 он		2009 он		
	2006 он	2007 он	2008 он	2009 он	2006 он	2007 он	2008 он	2009 он	2006 он	2007 он	2008 он	2009 он	2006 он	2007 он	2008 он	2009 он	
1. Даатгуулагчдын тоо-хувиар	9196	9931	10254	10432	226 632.4	236 788.7	238 487.9	229 837.9									
-Аж ахуйн нэгж, байгууллага-тоо	519	519	411	523	70 225.0	72 708.0	71 881.1	68 995.8									
-Төсөвт байгууллага-тоо	276	276	210	256	156 307.4	161 833.9	159 993.3	153 671.2									
2. Олгосон тэтгэвэр -бүгд	10627	10596	10493	10473	567 000.0	666 600.0	914 471.8	1066 938.5	53.355	62.911	87.151	101.875	116.90%				
-Өндөр настны	7351	7350	7395	7398	408 240.0	479 952.0	658 419.6	768 195.7	55.535	65.300	89.036	103.838	116.63%				
-Хөгжлийн бэрхшээлтэй иргэдийн	2001	1974	1836	1842	90 720.0	106 656.0	146 315.5	170 710.2	45.337	54.030	79.693	92.677	116.29%				
-Тэжээгчээ алдсны	1053	1049	1014	1002	51 030.0	59 994.0	82 302.5	96 024.5	48.462	57.192	81.166	95.833	118.07%				
-Цэргийн	222	223	248	231	17 010.0	19 998.0	27 434.2	32 008.1	76.622	89.677	110.622	138.563	125.26%				
Нийт дүн	19823	20527	20747	20905	793 632.4	903 388.7	1152 959.7	1296 776.4									

(Сумдаар, мянган ₮)	НДШ-ийн орлого									Олгосон тэтгэвэр, тэтгэмж			Э М Д-ын гэрээт санхүүжилт		
	Ажил олгогч			НД-ын сайн дур			Өгсөн татаас	Орлого бүгд	Тэтгэвэр		Хувь	Олгох	Олгосон	Хувь	
	Төлөвлөгөө	Гүйцэтгэл	Хувь	Төлөвлөгөө	Гүйцэтгэл	Хувь			Олгох	Олгосон					
Алтанбулаг	8 936.7	8 703.0	97.39%	200.0	195.0	97.50%	29 000.0	37 898.0	36 131.5	36 131.5	100.0%				
Аргалант	3 756.7	4 000.0	106.48%	200.0	150.0	75.00%	12 000.0	16 150.0	15 539.9	15 539.9	100.0%				
Архуст	3 733.3	3 200.0	85.71%	200.0	142.0	71.00%	15 000.0	18 342.0	17 077.0	17 077.0	100.0%				
Батсүмбэр	12 180.0	11 000.0	90.31%	200.0	130.0	65.00%	56 000.0	67 130.0	75 564.9	75 564.9	100.0%				
Баян	5 740.0	4 691.0	80.16%	200.0	155.0	77.50%	21 000.0	25 756.0	25 380.7	25 380.7	100.0%				
Баяндэлгэр	3 756.7	2 890.0	76.93%	200.0	164.2	82.10%	13 000.0	16 054.2	13 617.1	13 617.1	100.0%				
Баянжаргалан	7 723.3	7 800.0	100.99%	200.0	134.8	67.40%	14 000.0	21 934.8	20 676.0	20 676.0	100.0%				
Баян-Өнжүүл	3 756.7	3 240.0	86.25%	200.0	168.9	84.45%	15 000.0	18 408.9	17 535.0	17 535.0	100.0%				
Баянхангай	3 780.0	2 430.0	64.29%	200.0	140.0	70.00%	10 000.0	12 570.0	13 756.4	13 756.4	100.0%				
Баянцагаан	3 920.0	3 434.0	87.60%	200.0	167.0	83.50%	21 500.0	25 101.0	24 509.7	24 509.7	100.0%				
Баянцогт	4 363.3	4 290.0	98.32%	200.0	169.0	84.50%	18 000.0	22 459.0	25 942.0	25 942.0	100.0%				
Баянчандмань	9 356.7	7 980.0	85.29%	200.0	161.2	80.60%	35 000.0	43 141.2	41 972.1	41 972.1	100.0%				
Борнуур	7 980.0	6 000.0	75.19%	200.0	184.2	92.10%	30 000.0	36 184.2	52 347.9	52 347.9	100.0%				
Бүрэн	4 853.3	3 800.0	78.30%	200.0	170.0	85.00%	28 000.0	31 970.0	37 056.8	37 056.8	100.0%				
Дэлгэрхаан	3 920.0	3 000.0	76.53%	200.0	159.6	79.80%	18 000.0	21 159.6	21 778.0	21 778.0	100.0%				
Жаргалант	12 180.0	12 000.0	98.52%	200.0	168.4	84.20%	18 000.0	30 168.4	70 742.1	70 742.1	100.0%				
Заамар	41 113.3	29 000.0	70.54%	200.0	149.9	74.95%	40 000.0	69 149.9	48 019.0	48 019.0	100.0%				
Лун	6 113.3	4 600.0	75.25%	200.0	161.3	80.65%	27 000.0	31 761.3	28 898.7	28 898.7	100.0%				
Мөнгөнморьт	5 273.3	4 400.0	83.44%	200.0	159.6	79.80%	15 000.0	19 599.6	23 866.3	23 866.3	100.0%				
Өндөрширээт	4 130.0	3 400.0	82.32%	200.0	150.0	75.00%	15 000.0	18 550.0	20 132.3	20 132.3	100.0%				
Сүмбэр	4 690.0	3 560.0	75.91%	200.0	168.0	84.00%	15 000.0	18 728.0	21 554.4	21 554.4	100.0%				
Сэргэлэн	3 243.3	2 840.0	87.56%	200.0	157.9	78.95%	13 000.0	15 997.9	24 320.1	24 320.1	100.0%				
Утгаал	5 133.3	4 680.0	91.17%	200.0	164.3	82.15%	25 000.0	29 844.3	35 831.2	35 831.2	100.0%				
Цэцэг	5 576.7	4 679.0	83.90%	200.0	150.0	75.00%	24 000.0	28 829.0	28 797.8	28 797.8	100.0%				
Эрдэнэ	8 983.3	7 120.0	79.26%	200.0	164.0	82.00%	36 000.0	43 284.0	41 176.2	41 176.2	100.0%				
Эрдэнэсант	7 140.0	6 780.0	94.96%	200.0	186.6	93.30%	45 000.0	51 966.6	56 453.9	56 453.9	100.0%				
Зуунмод	137 480.0	63 140.0	45.93%	3 300.0	3 100.0	93.94%	198 761.2	265 001.2	228 261.6	228 261.6	100.0%	73 960.0	45 000.0	60.84%	
Рашаан сувилал												15 704.0			
Төхит СЗЭТ, эмийн үнийн хөнгөлөлт												1 600.0	1 600.0	100.0%	
2009-01	328 813.3	222 567.0	67.69%	8 500.0	7 270.9	85.54%	807 261.2	1037 099.1	1066 938.5	1066 938.5	100.0%	91 264.0	46 600.0	51.06%	
Төвийн бүс	157 336.7	81 357.0	51.71%	4 100.0	3 788.8	92.41%	277 261.2	362 407.0	330 757.9	330 757.9	100.0%	91 264.0	46 600.0	51.06%	
Зүүн бүс	35 210.0	30 011.0	85.23%	1 200.0	919.6	76.63%	65 000.0	144 930.6	141 793.2	141 793.2	100.0%				
Баруун бүс	81 760.0	62 369.0	76.28%	1 800.0	1 431.7	79.54%	232 000.0	295 800.7	290 724.1	290 724.1	100.0%				
Хойд бүс	54 506.7	48 830.0	89.59%	1 400.0	1 130.8	80.77%	184 000.0	233 969.8	303 663.3	303 663.3	100.0%				
2008-01	319 033.3	231 674.7	72.60%	8 500.0	6 613.5	77.81%	702 000.0	940 487.9	914 471.8	914 471.8	100.0%	44 900.0	1 600.0	3.56%	
2007-01	234 098.5	234 451.9	100.19%	2 490.0	2 246.8	90.23%	430 000.0	664 451.9	507 292.7	507 292.7	100.0%	89 587.8	89 587.8	100.0%	
2006-01	169 499.8	161 002.5	100.94%				370 000.0	531 002.5	445 416.7	445 416.7	100.0%	54 634.9	54 634.9	100.0%	
2005-01	144 033.2	144 301.0	100.19%				355 000.0	499 301.0	339 908.1	339 908.1	100.0%	44 272.3	44 272.3	100.0%	
2004-01	129 727.7	108 010.6	83.26%				290 967.6	328 978.2	252 088.4	252 088.4	100.0%	43 672.3	26 677.8	61.1%	
2003-01	249 040.0	251 300.0	100.91%				315 000.0	566 300.0	507 019.9	507 019.9	100.0%	87 345.4	87 345.4	100.0%	



Ү н э , т а р и ф

а.Аймгийн төвд 2009 оны 1 сард бараа, үйлчилгээний үнэ тариф 2005 оны 12 сарын 31-ний суурь үеэс **47.64%**, 2008 оны 1 сарынхаас **16.40 %**, 2008 оны 12 сараас **0.43** хувиар тус тус өсөв.

Хэрэглээний бараа, үйлчилгээний үнэ, тарифын индекс бүлгийн дүнгээр
Consumer price index of certain goods and services : by groups

хугацаа Periods	Хүнсний бараа, ундаа, ус Food and non-alcoholic beverages	согтуу- руулах ундаа, архи Alcoholic beverages tobacco	хувцас, бөс бараа, гутал Clothing footwear and cloth	Орон сууц, ус, цахилгаан түлш Housing, water electricity and fuels	Гэр ахуйн тавилга Гэр ахуйн бараа Furnishings, house- hold edquipment and routine maintenance of the house	хувь percentage	
						Эм тариа эмнэлэгийн үйлчилгээ Health, medical care and services	Тээвэр Transport
<i>Өмнөх сартай харьцуулснаар</i>							
2007	XII	100.86	96.84	105.58	97.07	100.00	100.00
2008	III	110.62	101.92	100.13	100.24	98.56	106.20
	VI	102.28	103.83	100.61	99.84	99.06	155.76
	IX	98.83	102.40	100.89	124.83	101.18	100.00
	X	93.15	100.00	100.81	102.85	100.53	113.73
	XI	97.32	100.00	102.17	96.53	100.00	102.83
	XII	101.45	99.41	102.42	97.68	100.00	104.46
2009	I	102.63	100.00	100.23	99.08	100.88	96.37
<i>Суурь үетэй харьцуулснаар 2005-XII=100%</i>							
2007	XII	137.39	113.53	103.09	118.58	123.84	132.42
2008	III	162.19	123.11	107.51	116.69	127.13	135.41
	VI	194.39	126.53	109.13	116.66	129.45	143.42
	IX	180.79	129.24	109.98	160.56	131.68	173.13
	X	168.29	129.24	111.06	166.75	132.47	170.49
	XI	162.26	129.24	113.28	160.66	132.47	165.47
	XII	164.69	128.27	115.55	152.81	132.47	150.28
2009	I	168.87	128.27	115.77	150.19	133.39	149.78

хугацаа Periods	Холбооны хэрэгсэл, шуудангийн үйлчилгээ Communication	амралт, чөлөөт цаг, соёлын бараа үйлчил- гээ Recreation and culture	Боловсролын үйлчилгээ Education	Зочид буудал зоогийн газар дотуур байр Restaurants and hotels	Бусад бараа үйлчилгээ Miscellaneous goods & services	Ерөнхий индекс Overall index
2007	XII	100.00	100.00	100.00	100.00	100.91
2008	III	100.00	99.63	100.00	100.52	105.71
	VI	100.00	102.54	100.00	100.00	102.69
	IX	100.00	100.00	100.00	101.27	100.95
	X	100.00	102.27	100.00	100.00	98.50
	XI	98.73	105.81	100.00	136.36	100.29
	XII	100.00	101.32	100.00	100.00	99.35
2009	I	100.00	104.86	100.00	100.00	100.43
2007	XII	<i>Суурь үетэй харьцуулснаар</i>		99.23	130.56	104.74
2008	III	99.21	98.73	130.56	105.39	182.63
	VI	99.21	100.85	130.56	107.44	184.57
	IX	99.21	100.85	104.17	107.44	189.39
	X	99.21	101.51	104.17	107.44	189.39
	XI	97.94	106.77	104.17	145.15	188.70
	XII	97.94	106.77	104.17	145.15	192.29
2009	I	97.94	110.39	104.17	145.15	195.55

Энэ сард хүнсний болон өргөн хэрэгцээт зарим гол нэр төрлийн бараа, бүтээгдэхүүн дээд, I гурил, цагаан будаа, хонь, ямааны мах, задгай сүү, савласан сүү, ургамлын тос, цөцгийн тос, алим, алаг салад, элсэн чихэр, зөөлөн чихэр, шоколад, кетчуп, ор хөнжлийн даавуу, сорочик цамц, угаалгын нунтаг, аяга таваг угаагч шингэн, гэрэл зургийн хальс угаах хөлс, 12 хуудастай дэвтэр, гар нүүрийн саван, үсний шампунь, ариун цэврийн цаас зэрэг 25 нэрийн бараа бүтээгдэхүүний үнэ, тариф 2.22-25.0 хувиар өссөн нь ерөнхий индекс 0.43 хувиар өсөхөд нөлөөлөв.

Энэ хугацаанд өндөг, өөхөн тос, нүүрс, эдийн саван, зургийн хальс, А-80, 92, дизелийн түлш зэрэг 8 нэрийн бүтээгдэхүүний үнэ буурч, 161 нэрийн бараа, үйлчилгээний үнэ хэвийн байв.

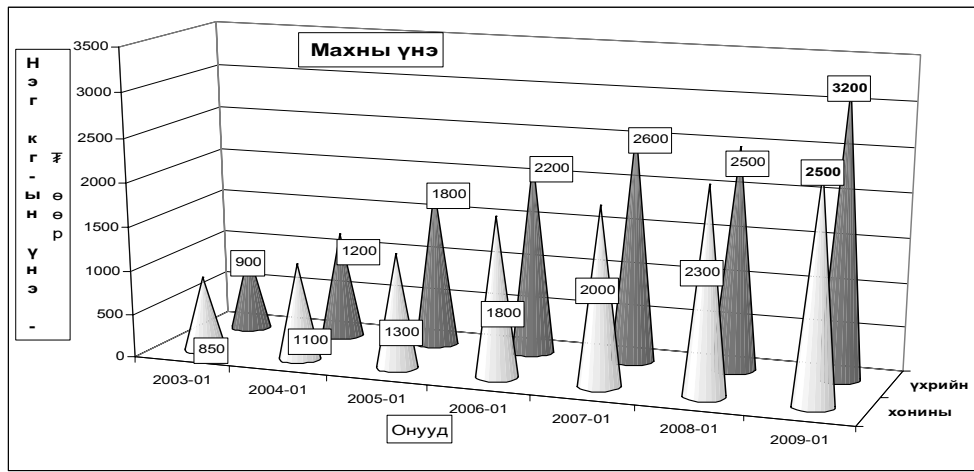

ХҮИ БАРАА БОЛОН ҮЙЛЧИЛГЭЭНИЙ БҮЛГЭЭР, 1 сарын байдлаар
CPI by COMMODITY AND SERVICE GROUP, by January

		2009-I 2005-XII	2009-I 2008-I	2008-I 2008-XII
ЕРӨНХИЙ ИНДЕКС	OVERALL INDEX	147.64	116.40	100.43
Хүнсний бараа	Foodstuffs	168.87	122.92	102.63
Хүнсний бус бараа	Non-Food goods	115.77	108.28	100.23
Хүн амд үзүүлсэн үйлчилгээ	Market services rendered to population	195.55	131.38	102.22
ХЭРЭГЛЭЭНИЙ ҮНИЙН ИНДЕКС, бүлэг, дэд бүлгээр	CONSUMER PRICE INDICES by group and subgroups			
Бүлэг, дэд бүлэг	Group and subgroup	2009-I 2005-XII	2009-I 2008-I	2008-I 2008-XII
ХҮНСНИЙ БАРАА, УНДАА, УС	FOOD AND NON-ALCOHOLIC BEVERAGES	147.64	116.54	100.43
Хүнсний бараа	Foodstuffs	168.87	122.92	102.63
Талх, гурил, будаа	Bread, flour and cereals	169.87	123.02	102.72
Мах, махан бүтээгдэхүүн	Meat and meat products	186.80	122.90	102.51
Сүү, сүүн бүтээгдэхүүн, өндөг	Milk, dairy products, and eggs	136.78	112.44	102.27
Төрөл бүрийн өөх, тос	Oils and fats	225.75	151.85	108.88
Жимс, жимсгэнэ	Fruit	192.21	110.52	97.96
Төмс, хүнсний ногоо	Potato and vegetables	168.14	134.22	105.02
Саахар, жимсний чанамал, чихэр, шоколад	Sugar, jam, candy and chocolate	188.49	149.05	100.27
Хүнсний бусад бүтээгдэхүүн	Non-alcoholic beverages	132.89	128.16	107.89
Согтууруулах бус ундаа	Foodstuffs	172.45	120.97	101.25
СОГТУУРУУЛАХ УНДАА, ТАМХИ	ALCOHOLIC BEVERAGES, TOBACCO	139.03	119.85	100.00
Согтууруулах ундаа	Alcoholic beverages	128.27	112.98	100.00
Тамхи	Tobacco	132.38	115.83	100.00
ХУВЦАС, БӨС БАРАА, ГУТАЛ	CLOTHING, FOOTWEAR AND CLOTH	117.79	105.72	100.00
Хувцас, бөс бараа	Clothing, cloth	115.77	108.28	100.23
Гутал	Footwear	98.24	100.00	100.00
ОРОН СУУЦ, УС, ЦАХИЛГААН, ХИЙН БОЛОН БУСАД ТҮЛШ	FUELS	150.19	129.86	99.08
Орон сууцны засварын үйлчилгээ	Maintenance and repair of the dwelling	124.60	106.77	100.00
Усан хатгамж, бусад үйлчилгээ	Water supply and miscellaneous services	115.97	114.15	100.00
Цахилгаан, хийн болон бусад түлш	Electricity, gas and other fuels	159.58	136.05	98.79
ГЭР АХУЙН ТАВИЛГА, ГЭР АХУЙН БАРАА	FURNISHINGS, HOUSEHOLD EQUIPMENT AND TOOLS	133.39	106.17	100.88
Тавилга, хэрэгсэл, хивс, дэвсгэр	Furniture, carpets and other floor coverings	130.59	102.38	100.00
Оёмол, нэхмэл эдлэл	Household textiles	156.64	122.50	103.20
Цахилгаан бараа	Household appliances	105.92	100.00	100.00
Шилэн эдлэл, сав суулга	Glassware, Tableware and household utensils	103.60	100.00	100.00
Багаж хэрэгсэл	Tools and equipment	139.36	100.00	100.00
Цэвэрлэгээний болон бусад жижиг бараа	Household maintenance	154.39	111.44	101.90
ЭМ, ТАРИА, ЭМНЭЛГИЙН ҮЙЛЧИЛГЭЭ	HEALTH	217.74	164.82	100.00
Эм тариа, эмнэлэгийн хэрэгсэл	Medical product, appliances and edquipment	190.52	132.18	100.00
Амбулаторийн үйлчилгээ	Out-patient services	100.00	100.00	100.00
Эмнэлэгт хэвтэж эмчлүүлэх үйлчилгээ	Hospital services	240.00	184.62	100.00
ТЭЭВЭР	TRANSPORT	144.76	108.94	96.37
Тээврийн хэрэгсэлийн худалдан авалт	Purchase of vehicles	149.71	100.34	100.00
Хувийн тээврийн хэрэгсэлийн засвар, үйлчилгээ	Operation of personal transport edquipment	136.63	107.15	94.20
Тээврийн үйлчилгээ	Transport services	179.81	140.52	100.00
ХОЛБООНЫ ХЭРЭГСЭЛ, ШУУДАНГИЙН ҮЙЛЧИЛГЭЭ	COMMUNICATION	97.94	98.73	100.00
АМРАЛТ, ЧӨЛӨӨТ ЦАГ, СОЁЛЫН БАРАА, ҮЙЛЧИЛГЭЭ	RECREATION AND CULTURE	110.39	113.14	104.86
Чөлөөт цаг соёлын үйлчилгээ	Recreational and cultural services	98.24	98.70	99.54
Ном, сонин бичгийн хэрэгсэл	Newspapers, books and stationery	126.32	133.99	113.12
БОЛОВСРОЛЫН ҮЙЛЧИЛГЭЭ	EDUCATION	117.75	121.22	107.64
ЗОЧИД БУУДАЛ, НИЙТИЙН ХООЛ, ДОТУУР БАЙРНЫ ҮЙЛЧИЛГЭЭ	HOTELS, AND RESTAURANTS	104.17	79.79	100.00
Нийтийн хоолны үйлчилгээ	Catering service	170.45	133.13	100.00
Зочид буудал, дотуур байрны үйлчилгээ	Hotels, accommodation service	140.00	140.00	100.00
БУСАД БАРАА, ҮЙЛЧИЛГЭЭ	MISCELLANEOUS GOODS AND SERVICES	195.55	131.38	102.22
Хувь хүнд хандсан үйлчилгээ	Personal care	144.12	104.24	104.35
Хувь хүний эд зүйл, хэрэглэл	Personal effects	246.53	136.70	100.00
Санхүүгийн үйлчилгээ	Financial services	250.00	166.67	100.00

Баргаа, үйлчилгээний нэр төрөл, хэмжих нэгж	2009-01/	2009-01/	2009-01/
	2005-12	2008-01	2008-12
Гурил, дээд зэрэг Алтан тариаЖК, задгай	175.00	120.00	102.44
Гурил, 1-р зэрэг Улаанбаатар, задгай	189.47	120.00	102.86
Гурил, 2-р зэрэг Улаанбаатар, задгай	187.50	125.00	100.00
Гоймон, гадаад, Мэжур 1кг	250.00	166.67	100.00
Гоймон, дотоод Алтан тариаЖК, Туузан	166.67	113.64	100.00
Талх, Хүнс Ар ЖК-ны, ш	193.75	106.90	100.00
Гурилан боов, 0.5кг Хүнс ар жк,	138.46	90.00	100.00
Жигнэмэг Өгөөж ЖК, 100 гр цайны	136.36	125.00	100.00
Цагаан будаа, задгай, кг	200.00	157.14	104.76
Шар будаа, задгай, кг,	287.50	143.75	100.00
Хонины мах, кг	138.89	108.70	104.17
Үхрийн мах, кг	133.33	128.00	100.00
Адууны мах, кг	142.86	90.91	100.00
Ямааны мах	125.00	111.11	111.11
Дотор мах, цувдай, цусгүй	100.00	100.00	100.00
Хиам, чанасан, 1кг	150.00	117.86	100.00
Суу, задгай, литр	216.67	162.50	118.18
Суу, савласан, 1л Өэлүн	250.00	133.33	117.65
Тараг, задгай	214.29	166.67	100.00
Хорхой ааруул, задгай, чихэртэй, кг	151.43	151.43	100.00
Айраг, 1литр	333.33	208.33	100.00
Хуурай суу, кг, Орос, 25%-н тослогтой	185.71	130.00	100.00
Өндөг	133.33	100.00	90.91
Ургамлын тос, 1 литр	212.31	110.40	102.22
Өвхөн тос, кг	136.36	88.24	83.33
Шар тос, кг	181.82	150.00	100.00
Масло, задгай, 1 кг	218.75	125.00	106.06
Алим, шар, кг	175.00	140.00	107.69
Мандарин, кг	159.09	140.00	100.00
Үзэм, Хятад, кг	153.33	115.00	100.00
Гамс	225.00	163.64	100.00
Пууван, кг	145.45	160.00	100.00
Манжин, кг	145.45	145.45	100.00
Байцаа, кг	116.67	140.00	100.00
Сонгино, кг	171.43	120.00	100.00
Өргөст хэмх, шилтэй, дарсан	222.22	153.85	100.00
Алаг салат, шилтэй "Urbaneek", 630 гр	200.00	173.33	104.00
Элсэн чихэр, кг,	113.33	130.77	113.33
Хатуу чихэр, 1 кг	150.00	120.00	100.00
Зөөлөн чихэр, "Мишка", кг	142.86	131.58	108.70
Шоколад, "Alpen Gold"	163.64	138.46	105.88
Жимсний чанамал, "VIDAN", цэвэр жин 380 гр	130.77	113.33	100.00
Давс, цагаан, 1 кг, йоджуулсан	133.33	114.29	95.24
Майонез	131.43	121.05	100.00
Кетчуп, халуун ногоогүй, Польш, 250 гр	233.33	127.27	107.69
Ногоон цай, Гүрж, 2 кг	120.00	120.00	100.00
Байжуу цай, Липтон, 20 ширхэгтэй	116.67	116.67	100.00
Ундаа, Витафит, алимны, 1.5 л	120.00	120.00	100.00
Ундаа, "Бидний ундаа", 1.0 л, MCS Coca Cola	200.00	120.00	100.00
Цагаан архи, 0.5л, Харгаа	132.14	115.63	100.00

Баргаа, үйлчилгээний нэр төрөл, хэмжих нэгж	2009-01/	2009-01/	2009-01/
	2005-12	2008-01	2008-12
Тивас, Кэсс, 0.33 л	135.71	118.75	100.00
Янжуур тамхи, West	120.00	112.50	100.00
Янжуур тамхи, "Алтан навч"	114.29	100.00	100.00
Дүнсэн тамхи 1 боодол=350 гр	125.00	113.64	100.00
Дээлийн даавуу, 140 см өргөнтэй, м	200.00	133.33	100.00
Даалимба, м, Хятад	128.57	128.57	100.00
Эрээн даавуу, м, нарийн энтэй, Орос	228.57	133.33	100.00
Торго, задгай цэцгэн хээтэй, 78 см өргөнтэй, 1 м	160.00	106.67	100.00
Зулхай, м	90.91	100.00	100.00
Эрэгтэй хүний дотортой куртка	120.00	120.00	100.00
Костюм, 2 хос, энгийн хийцтэй, 48 размер, Хятад	175.00	175.00	100.00
Ноосон цамц, 50% ноос, 48 размер, Хятад	118.75	105.56	100.00
Сорочка, урт ханцуйтай, 35% хөвөн даавуу, Хятад	114.29	133.33	114.29
Биеийн тамирын хослол, 48-52 размер, энгийн, Хятад	111.11	100.00	100.00
Жинс, 30-33 размер, Хятад	136.36	115.38	100.00
Брюк, 46-48 размер, энгийн хийцтэй, Хятад	150.00	120.00	100.00
Даавуун футболка, 100% даавуу, дугуй захтай, Хятад, нимгэн	107.69	100.00	100.00
Трусы, 100% хөвөн даавуу	120.00	120.00	100.00
Оймс, даавуун, Хятад	116.67	100.00	100.00
Хиймэл нэхий дээл, 46 размер, Хятад	100.00	100.00	100.00
Эмэгтэй хүний хавар намрын пальто	100.00	100.00	100.00
Эмэгтэй хүний, доторгүй куртка, хагас урт, 46-48 размер, Хятад	125.00	125.00	100.00
Эмэгтэй хослол, 2 хос, 46-48 размер, Хятад	110.00	110.00	100.00
Ноосон цамц, Хятад	125.00	100.00	100.00
Кофт, гоёлын, урт ханцуйтай	93.75	115.38	100.00
Юбка, 100 % полиэстр	133.33	100.00	100.00
Биеийн тамирын хувцас, хөвөн даавуун материалтай, Хятад	105.88	100.00	100.00
Эмэгтэй өмд, 46-48 размер,	100.00	133.33	100.00
Ноосон өмд, Хятад	137.50	110.00	100.00
Хөхний даруулга, Хятад	166.67	100.00	100.00
Трусы, 100% хөвөн даавуу, Хятад	100.00	125.00	100.00
Трико, 100% полиамид, Хятад	100.00	119.05	100.00
Оймс, даавуун, Хятад	120.00	100.00	100.00
Хавар, намрын куртка, синтефон дотортой, 6-7 настай хүүхдийн, Хятад	111.11	100.00	100.00
Хүүхдийн ноосон цамц, Хятад	100.00	100.00	100.00
Эрэгтэй хүүхдийн сорочка, цагаан, Хятад	180.00	128.57	100.00
Хүүхдийн жинсэн өмд, Хятад	100.00	114.29	100.00
Хүүхдийн футболка, Хятад	138.89	108.70	100.00
Хүүхдийн оймс, 5-7 нас, ноосон, Хятад	120.00	133.33	100.00
Эрэгтэй хүний ороолт, ноосон даавуу, Хятад	100.00	100.00	100.00
Эрэгтэй савхин бээлий, 9 размер, дотоод	107.69	100.00	100.00
Эмэгтэй хүний ноосон малгай	85.71	100.00	100.00
Эрэгтэй өвлийн гутал, хагас түрийтэй	140.00	100.00	100.00
Эрэгтэй ботинк, ширэн, үдээстэй	52.63	100.00	100.00
Эрэгтэй хүний пүүз, 41-43 размер, Хятад	65.00	100.00	100.00
Эмэгтэй өвлийн гутал, ширэн, урт түрийтэй, цахилгаантай, энгийн, Хят	125.00	100.00	100.00
Эмэгтэй хавар, намрын гутал, ширэн, богино түрийтэй	95.65	100.00	100.00
Эмэгтэй хүний ширэн туфли, хиймэл арьсан дотортой, Хятад	86.67	100.00	100.00
Эрэгтэй хүүхдийн өвлийн пүүзэн гутал, 36-38 размер, Хятад	66.67	100.00	100.00

Бараа, үйлчилгээний нэр төрөл, хэмжих нэгж	2009-01/	2009-01/	2009-01/
	2005-12	2008-01	2008-12
Буриад гутал, 3-5 настай хүүхдийн	100.00	100.00	100.00
Хүүхдийн пүүз, Хятад, 10-12 насны хүүхдийн	100.00	100.00	100.00
Цагаан тосон будаг, Хятад, байшинтай	150.00	138.46	100.00
Цемент, Хятад, 1уут	141.67	121.43	100.00
Цонхны шил, 1м2	111.11	107.14	100.00
Хадаас, 40 мм, кг	227.27	156.25	100.00
Гарийн мод	120.00	100.00	100.00
Орон сууцанд засвар хийлгэх хөлс, 2 өрөө байр	100.00	100.00	100.00
Цэвэр усны үнэ, сард, орон сууцны айлын, 1 хүний	90.00	100.00	100.00
Цэвэр ус, гэр хороолол, 1 л	100.00	100.00	100.00
Хог хаягдал, орон сууцны нэг өрхийн, сард	200.00	200.00	100.00
Хог хаягдал, сард, гэр хорооллын 1 өрхийн	400.00	250.00	100.00
Бохир усны үнэ, сард, 1 хүний	112.50	100.00	100.00
Засвар үйлчилгээний хөлс (СӨХ-с авах хөлс)	100.00	100.00	100.00
Халаалт, 1м ²	80.73	100.00	100.00
Орон сууцны цахилгаан, 1 кВт	140.80	135.38	100.00
Гэр хорооллын цахилгаан, 1 кВт	115.69	117.72	100.00
Түлшний мод, шуудайгаар	150.00	150.00	100.00
Нүүрс, 1 тонн	267.86	150.00	93.75
Халуун ус, сард, 1 хүний	125.00	100.00	100.00
Модон ор, хээтэй	150.00	100.00	100.00
Модон авдар, хээтэй	112.50	100.00	100.00
Диван, гэр хийцийн	145.45	100.00	100.00
Хивс, 2х3м хэмжээтэй, энгийн, "Эрдэнэт хивс"	143.75	100.00	100.00
Шалны хулдаас, Хятад	112.50	112.50	100.00
Орны бүтээлэг	171.43	150.00	100.00
Хөвөнтэй хөнжил, 1 хүний	100.00	100.00	100.00
Ор, хөнжлийн даавуу	163.64	112.50	105.88
Гар нүүрийн алчуур, 30*60см	120.00	120.00	100.00
Хөргөгч, Хятад	100.00	100.00	100.00
Угавалгын машин, хагас автомат, Хятад	131.25	100.00	100.00
Цахилгаан индүү, Хятад	94.44	100.00	100.00
Данж, никель, 3л	81.25	100.00	100.00
Цайны халуун сав, 2 л	107.14	100.00	100.00
Шавзан аяга, Хятад	120.00	100.00	100.00
Төмөр зуух, нимгэн төмрөөр хийсэн, энгийн	138.89	100.00	100.00
Хуруу зай, 1.5в	140.00	100.00	100.00
Эдийн саван, ОК	160.00	100.00	96.97
Угавалгын нунтаг, "ОМО-99"	125.00	116.28	111.11
Алг, таваг угалгач шилгэн	166.67	125.00	105.26
Лаа, Монлаа, нэг боодол	177.78	114.29	100.00
Шүдэнз, толгой, Орос	175.00	140.00	100.00
Аспирин, 10ш	200.00	120.00	100.00
Ампциллин, 10ш	215.38	140.00	100.00
Витамин "С", урлан, 50ш	192.31	147.06	100.00
Хлорфенамен, Монос	222.22	142.86	100.00
Пенициллин, тариагаар, 1 сая	131.58	125.00	100.00
Кальцихлорид, тариагаар, 10 ампул	166.67	100.00	100.00
Бинт, дотосод	171.43	133.33	100.00

Бараа, үйлчилгээний нэр төрөл, хэмжих нэгж	2009-01/	2009-01/	2009-01/
	2005-12	2008-01	2008-12
Шүдний эмчид узүүлэх, цементэн пломба тавиулах	100.00	100.00	100.00
Эмнэлгийн ор хоногийн хөлс, өдрийн, даатгал ороогүй	240.00	184.62	100.00
Мотоцикл (машин) ИЖ Планета-5	150.00	100.00	100.00
Унадаг дугуй, Хятад	133.33	120.00	100.00
Автомашин дугуй	125.00	100.00	100.00
Бензин, А-80, 1 литр	132.91	105.00	94.17
Бензин, А-92, 1 литр	140.96	102.63	97.50
Дизелийн түлш, 1 литр	140.00	115.65	88.67
Машины дугуй нөхөх хөлс	125.00	107.14	100.00
УБ-аймгийн төвийн төмөр замын хөлс, том хүн, нэг талдаа, купе			
Автобусны билет, том хүн	300.00	150.00	100.00
Хот доторх таксины хөлс, 1 км	114.29	100.00	100.00
УБ-Аймгийн төвийн таксины хөлс, нэг талдаа	166.67	150.00	100.00
УБ-аймгийн төвийн онгоцны билет, том хүн, нэг талдаа			
Энгийн утаснаас энгийн утас руу ярих 1 минутын тариф	95.06	95.06	100.00
Мобикомын урьдчилсан төлбөрт үйлчилгээний цэнэглэгч карт, 60 хоногийн эрхтэй, 60 н:	129.03	100.00	100.00
Аймгийн төв-УБ руу 3 мин утсаар ярих хөлс	50.72	100.00	100.00
Өнгөт телевизор, 21"-ийн SHARP	94.00	100.00	100.00
DVD тоглуулагч, Хятад	100.00	100.00	100.00
Магнитофон хөгжим, Хятад	100.00	100.00	100.00
Зургийн хальс, 200 мэдрэмжтэй, 36 кадртай, Коники, Фужи	91.43	91.43	91.43
Бичлэггүй CD	116.67	87.50	100.00
Зурагтын сарын хураамж	100.00	100.00	100.00
Кабелийн телевизийн сарын хураамж:	140.00	140.00	100.00
Зургийн хальс угалгах хөлс, 10х15см, Фужи Фильм, Коники	142.86	133.33	125.00
Биллиард тоглох хөлс, клубт	150.00	150.00	100.00
Сурах бичиг, 5-р ангийн, Математик	100.00	100.00	100.00
Сурагчийн дэвтэр, дөрвөлжин шугамтай, 12 хуудастай	125.00	150.00	125.00
Орон нутгийн сонины улирлын захиалга	78.13	111.11	100.00
Ил захидал	100.00	100.00	100.00
Тосон бал	180.00	120.00	100.00
Улсын их, дээд сургуулийн жилийн сургалтын төлбөр	104.17	79.79	100.00
Зоогийн газрын хоолны үнэ	171.43	133.33	100.00
Цацарлагийн хүүхдийн хоолны мөнгө, 1 өдрийн	165.00	132.00	100.00
Зочид будлын хөлс, энгийн, 1 хүн, 1 хоног	140.00	140.00	100.00
Эрэгтэй үс засуулах хөлс	120.00	92.31	100.00
Эмэгтэй үс засуулах хөлс, энгийн тайралт	187.50	115.38	100.00
Нийтийн халуун усны хөлс, том хүн	166.67	133.33	100.00
Эмэгтэй хүний нүүрний энгэсэг	111.11	100.00	100.00
Гар нүүрийн саван	176.47	120.00	120.00
Үсний шампунь, Clear	151.72	100.00	104.76
Шүдний оо, Lucky mint	136.36	93.75	100.00
Ариун цэврийн цаас, боодол, орос	160.00	114.29	105.26
Мөнгөн аяга, хээтэй, дунд гарын	342.86	166.67	100.00
Сурагчийн цүнх, Хятад	128.57	100.00	100.00
Банкны үйлчилгээний хөлс, мөнгөн гуйвуулгын шимтгэл, дансгүй	250.00	166.67	100.00

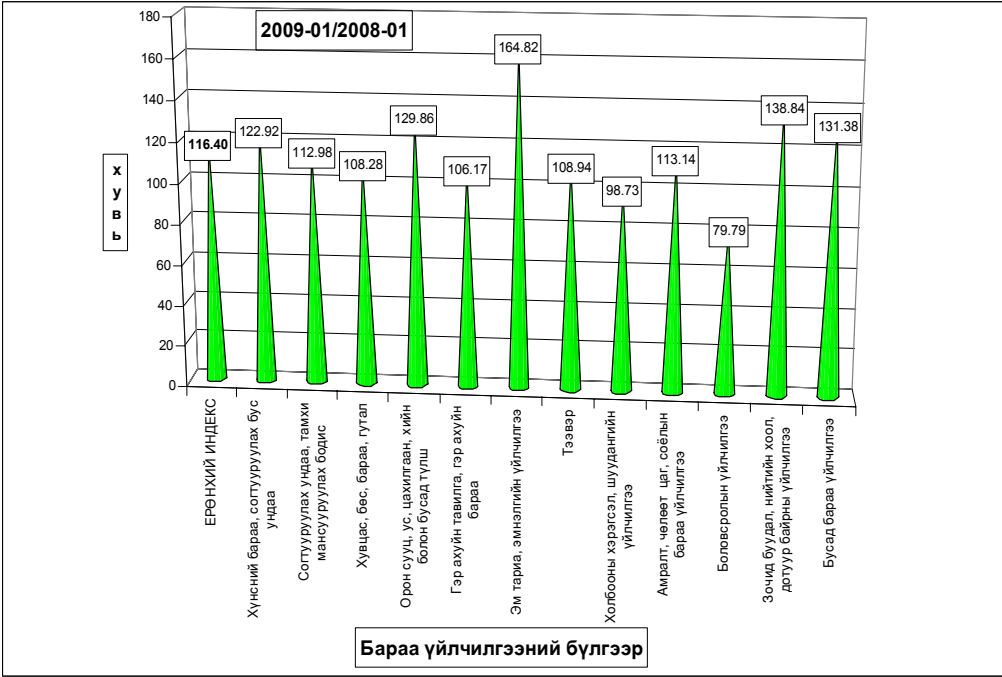
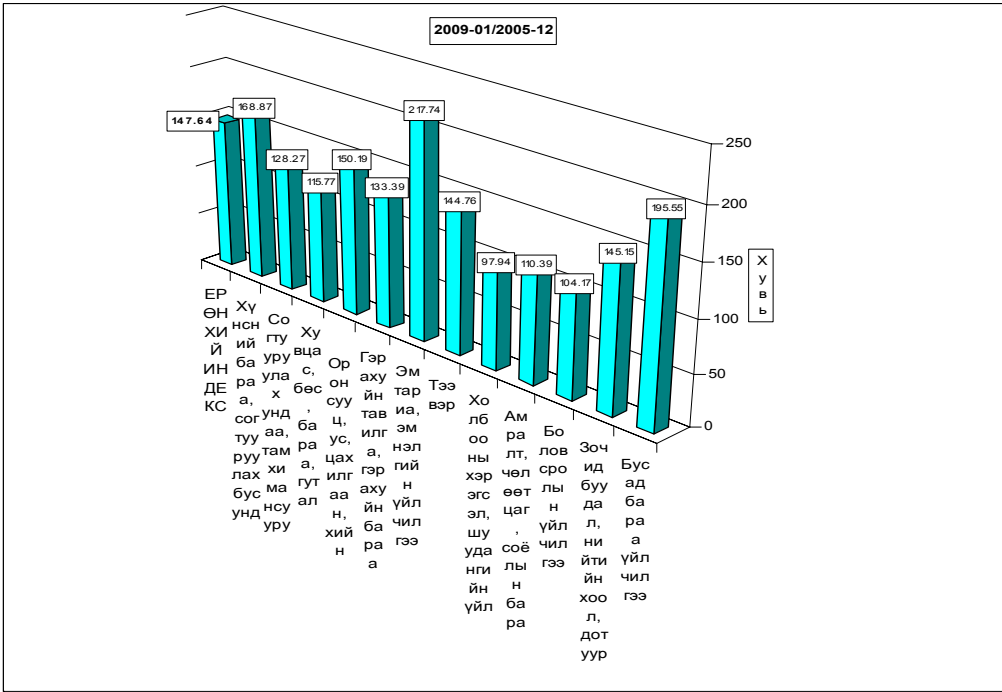

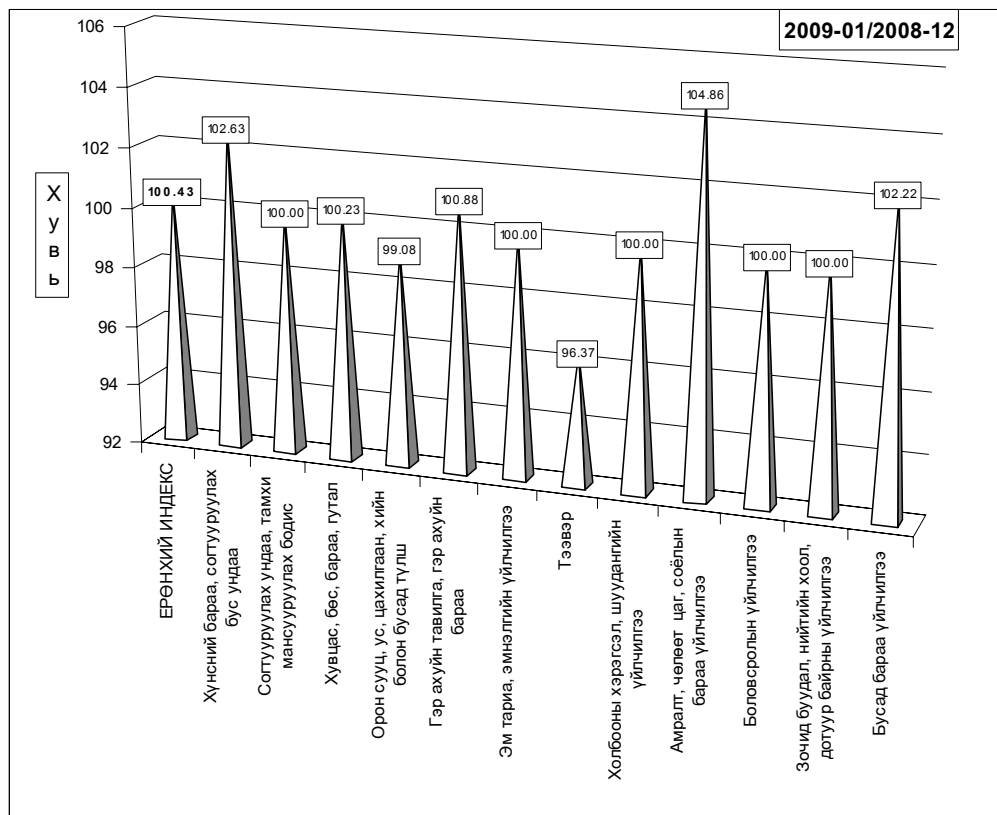

б. Хөдөөд 2009 оны 1 сард бараа үйлчилгээний үнэ тариф 2005 оны 12 сартай харьцуулахад **52.66%**, 2008 оны 01 сарынхаас **20.91%**, 2008 оны 12 сараас **1.70** хувиар тус тус өсөв.

Хэрэглээний бараа, үйлчилгээний үнийн индекс, 2009. I
Consumer price index of certain goods and services, 2009. I

БҮЛЭГ	GROUP	/хөдөөд/		(хувиар)
		2009-1/ 2005-12	2009-1/ 2008-12	2009-1/ 2008-12
Хүнсний бараа	Foodstuffs	170.88	126.72	102.25
Y	Гурил, гурилан бүтээгдэхүүн	181.47	125.43	102.55
Y	Мах, махан бүтээгдэхүүн	139.81	102.27	98.19
н	Сүү, сүүн бүтээгдэхүүн	183.03	133.95	107.45
э	Саахар, чихэр, цай, жимс	148.00	123.38	103.99
э	Төмс, хүнсний ногоо	177.08	135.82	99.28
с	Хүнсний бусад бараа	162.56	115.79	100.60
	Архи, ундаа, тамхи	200.43	169.50	106.03
Хувцас, гутал, бөс бараа	Clothing, footwear and cloth	127.48	108.19	102.48
Y	Эрэгтэй хүний хувцас	151.56	110.84	102.59
Y	Эмэгтэй хүний хувцас	145.48	108.25	103.09
н	Хүүхдийн хувцас	123.39	110.93	102.30
ээ	Бүх төрлийн гутал	106.45	105.41	101.56
с	Хөвөн, бөс бараа	156.92	118.65	107.43
Орон сууц, түлш, цахилгаан	Housing, heating, electricity	143.80	120.54	101.80
Гэр ахуйн бараа	Household goods	126.80	106.30	101.54
Эм тариа, эмнэлгийн үйлчилгээ	Medical care and services	130.84	107.64	101.87
Тээвэр, холбооны үйлчилгээ	Transport and communication	145.69	123.30	97.20
Соёл, боловсролын бараа үйлчилгээ	Cultural goods and recreation	138.06	125.65	100.25
Бусад бараа, үйлчилгээ	Other goods and services	112.43	105.05	100.89
Ерөнхий (нийт) индекс	Overall index	152.66	120.91	101.70

Тус аймгийн хэмжээгээр 2009 оны 1-р сард ХАА-н болон өргөн хэрэгцээт бараа, үйлчилгээний үнэ тариф ямар байгааг сумдаар үзүүлбэл.

ХАА-н бүтээгдэхүүний үнэ (₮-өөр)

Сумд	Sumd	дундаж үнэ, ₮ Average prices, tog											
		Үхрийн мах Beer, grade			Хонины мах Mutton, grade			Тэмс. /Potato/			Сонгино. /Onion/		
		2008.I	2008.XII	2009.I	2008.I	2008.XII	2009.I	2008.I	2008.XII	2009.I	2008.I	2008.XII	2009.I
АБ	АВ	2,000	2,400	2,200	1,800	2,200	2,000	450	700	700	600	600	600
АР	АР	2,300	2,500	3,000	2,200	2,000	2,500	400	700	600	500	600	600
АТ	АТ	2,800	3,000	3,000	2,600	2,600	2,600	450	600	600	600	650	650
БС	ВС	2,500	2,500	2,800	2,200	2,000	2,500	400	500	500	600	500	500
БА	ВА	2,500	3,000	3,000	2,600	2,200	2,500	600	700	900	550	600	600
БД	ВД	2,500	2,500	2,300	2,300	2,300	2,200	500	600	400	600	600	600
БЖ	ВЖ	2,800	2,500	2,500	1,800	2,000	2,000	600	600	600	600	800	800
БӨ	ВО	2,500	2,500	2,000	2,500	2,000	2,000	500	800	500	600	500	500
БХ	ВКН	2,600	2,000	1,800	2,400	1,400	1,500	400	700	600	500	600	600
БЦ	ВТС	2,000	2,800	2,800	1,800	2,500	2,500	400	600	500	500	700	600
БТ	ВТ	2,300	2,200	2,200	2,200	2,000	2,500	400	600	600	600	600	600
БЧ	ВСН	3,000	3,200	3,500	2,700	3,000	3,500	500	600	600	1,000	600	600
БН	ВН	2,800	2,500	2,800	2,800	2,000	2,500	500	450	500	600	550	600
БҮ	ВУ	2,800	3,000	2,500	2,600	2,500	1,500	400	600	600	400	500	500
ДХ	ДКН	2,200	2,500	2,500	2,000			500	800	800	700	700	700
ЖА	ЖА	3,500	2,400	2,500	2,800	2,100	2,300	400	400	500	500	600	600
ЗА	ЗА	2,500	2,800	2,500	2,000	2,100	2,000	500	850	600	600	700	600
ЛҮ	ЛУ	2,200	2,800	2,000	2,100	2,000	2,000	500	600	600	500	600	600
ММ	ММ	2,800	2,900	2,500	2,800	2,650	3,000	400	650	600	550	800	800
ӨШ	ОШ	2,200	1,800	2,000	2,200	1,800	2,000	500	600	600	500	600	700
СҮ	СУ	2,300	2,800	2,200	2,100	2,900	2,400	300	400	400	700	600	600
СЭ	СЕ	2,300	2,800	2,800	2,000	2,500	2,500	500	70	7,400	600	600	600
УГ	УГ	2,600	2,800	2,500	2,400	2,200	2,100	600	550	550	600	1,000	800
ЦЭ	ТСЕ	2,500	2,500	2,500	2,500	2,000	2,500	400	500	800	500	650	800
ЭР	ЕР	2,300	2,500	2,800	2,500	2,300	2,500	350	800	800	600	500	600
ЭС	ЕС	2,200	2,500	2,500	2,000	1,700	1,700	600	700	700	550	600	650
ЗМ	ЗМ	3,500	2,800	2,800	2,500	2,400	2,400	550	800	900	50	600	600
Айм	Айм	2,537	2,611	2,537	2,311	2,206	2,296	467	633	620	580	628	630

Сумд	Sumd	дундаж үнэ, ₮ Average prices, tog											
		Шингэн сүү /1 литр/ /Milk, Litre/			Ямааны ноолуур/1 кг/ Greazy cashmere/1 kg/			Тэмээний ноос. /1 кг/ Camel s wool / 1 kg/			Хонины ноос /1 кг/ Sheep wool/1 kg /		
		2008.I	2008.XII	2009.I	2008.I	2008.XII	2009.I	2008.I	2008.XII	2009.I	2008.I	2008.XII	2009.I
АБ	АВ	650	800	1,000	32,000	20,000	20,000				450	500	500
АР	АР	600	700	800	32,000	21,000	15,000	2,000	2,000	2,000	350	550	550
АТ	АТ	600	600	600	32,000	21,000	21,000				650	650	650
БС	ВС	600	700	750	25,000	18,000	18,000	3,000	3,000	3,000	350	500	500
БА	ВА	1,100	1,000	1,500	32,000	13,000	15,000	2,800	2,800	2,800	350	350	350
БД	ВД	800	800	700	25,000	13,000	10,000	2,500	2,500	2,500	500	500	500
БЖ	ВЖ	500	600	600		10,000	10,000	3,000	3,000	3,000	400	500	500
БӨ	ВО	650	800	1,000	32,000	10,000	10,000	2,500	2,500	2,500	500	500	500
БХ	ВКН	700	800	800	31,000	13,000	13,000				400	500	500
БЦ	ВТС	500	2,000	2,000	30,000	18,000	18,000	3,500	3,500	3,500	450	450	450
БТ	ВТ	500	800	800	25,000	20,000	12,000				400	500	500
БЧ	ВСН	800	800	1,000	32,000	20,000	10,000				450	450	450
БН	ВН	600	600	650	33,000	12,000	12,000	3,000	3,000	3,000	300	500	500
БҮ	ВУ	1,000	800	1,000	35,000	16,000	12,000	3,000	3,000	3,000	300	500	500
ДХ	ДКН	500	1,000	1,000	35,000	15,000	12,000	2,000	4,000	4,000	320	400	400
ЖА	ЖА	600	800	900	31,000	12,000	12,000				450	350	350
ЗА	ЗА	600	600	700	25,000	13,000	13,000				350	350	350
ЛҮ	ЛУ	500	800	1,000	29,000	15,000	18,000	3,000	3,000	3,000	300	500	500
ММ	ММ	450	600	650	27,000	18,000	18,000	3,500	3,500	3,500	400	450	450
ӨШ	ОШ	600	700	800		10,000	10,000	2,500	2,500	2,500	450	500	500
СҮ	СУ	550	600	700	25,000	20,000	20,000	2,500	2,500	2,500	450	450	450
СЭ	СЕ	700	800	800		13,000	13,000	2,500	2,500	2,500	400	400	400
УГ	УГ	600	800	900	30,000	12,000	12,000				400	400	400
ЦЭ	ТСЕ	600	600	700	36,000	13,000	13,000				400	250	250
ЭР	ЕР	600	650	1,100	35,000	19,000	19,000	2,500	3,500	3,500	450	500	500
ЭС	ЕС	600	600	600		13,000	13,000	2,500	2,500	2,500	500	350	350
ЗМ	ЗМ	1,000	800	800	30,000	18,000	18,000	3,000	3,000	3,000	450	450	450
Айм	Айм	648	783	883	30,391	15,407	14,333	2,739	2,906	2,906	414	456	456

Өргөн хэрэгцээт бараа үйлчилгээний үнэ

Сумд		1-р гурил Flour, grade1, 1 kg	2-р гурил Flour, grade2, 1 kg	Цагаан будгаа Rice 1 kg	Шар будгаа Millet 1 kg	Элсэн чихэр Sugar 1 kg	Ундны ус Month- ly water 1 litr	Цахил- гааны Electri- city 1kw
АБ	AB	800	700	1200	1000	900	2.00	70.40
АР	AR	900		1500	1500	1300	1.00	71.00
АТ	AT	850	700	1200	1450	950	1.00	74.80
БС	BC	800	750	1300	1200	1000	0.50	73.00
БА	BA	900	800	1100	1100	900	1.00	70.40
БД	BD	900	750	1200	1200	1000	0.50	70.00
БЖ	BG	760	700	1500	1500	900	1.00	72.50
БӨ	BO	740	650	1000	1000	1000	1.00	73.00
БХ	BKH	800	650	1200	1100	1000	1.00	72.00
БЦ	BTS	900	780	1200	1000	1000	1.00	71.50
БТ	BT	800	700	1250	1300	900	2.00	74.80
БЧ	BCH	780	660	1200	1300	1300	1.00	73.00
БН	BN	850	650	1300	1200	1000	1.00	70.20
БҮ	BU	800	700	1200	1100	1000	1.00	74.00
ДХ	DKH	800	750	1250	1200	1000	1.00	70.40
ЖА	JA	720	700	1200	1300	1000	1.00	70.40
ЗА	ZA	900	780	1200	1200	1000	1.00	74.00
ЛҮ	LU	900	800	1200	1300	900	1.00	70.00
ММ	MM	800	700	1300	1300	900	1.00	72.00
ӨШ	OSH	900	720	1200	1000	1000	0.80	72.20
СҮ	SU	780	670	1300	1300	1000	1.00	71.00
СЭ	SE	800	700	1250	1000	1000	1.50	70.40
УГ	UG	900		1200	1200	1000	1.00	72.00
ЦЭ	TSE	700	750	1200	1000	1300	3.00	75.00
ЭР	ER	900	800	900	1400	1000	1.00	70.40
ЭС	ES	800	700	1000	800	1000	1.50	70.40
ЗМ	ZM	720	600	1100	1150	850	1.25	70.40

Сумд	Sum	Адууны дундаж үнэ, нас, хүйсээр / мян.төг													
		Average prices for 1 Horse, by age, sex, thous.tog													
		Азаара /Stallion/		Нас гүйцсэн адуу / Adult Horse/				Өсвөр насны адуу /Young horse/				Унага / Foal /			
				Мопь / Castrated Horse /		Гүү / Mare /		Эр / steer camel /		Эм / Cow camel /		Эр /Male /		Эм / Female /	
2008.XII	2009.I	2008.XII	2009.I	2008.XII	2009.I	2008.XII	2009.I	2008.XII	2009.I	2008.XII	2009.I	2008.XII	2009.I		
АБ	AB	250.0	250.0	250.0	250.0	250.0	250.0	150.0	150.0	150.0	150.0	60.0	60.0	60.0	60.0
АР	AR	400.0	400.0	300.0	300.0	250.0	250.0	200.0	200.0	200.0	200.0				
АТ	AT	600.0	600.0	300.0	300.0	250.0	250.0	200.0	200.0	200.0	200.0	80.0	80.0	80.0	80.0
БС	BS	500.0	500.0	350.0	300.0	350.0	350.0	250.0	200.0	250.0	200.0	80.0	100.0	80.0	120.0
БА	BA	400.0	400.0	350.0	300.0	250.0	250.0	230.0	230.0	180.0	180.0				
БД	BD	380.0	450.0	380.0	350.0	350.0	300.0	200.0	200.0	230.0	200.0	60.0	60.0	60.0	60.0
БЖ	BJ	300.0	270.0	300.0	270.0	280.0	200.0	280.0	150.0	200.0	130.0	80.0	80.0	80.0	80.0
БӨ	BO	500.0	450.0	250.0	200.0	200.0	180.0	130.0	140.0	130.0	130.0	30.0	30.0	30.0	30.0
БХ	BKH	450.0	300.0	365.0	200.0	360.0	250.0	320.0	100.0	320.0	150.0				
БЦ	BTS	370.0	370.0	370.0	350.0	350.0	300.0	300.0	250.0	300.0	250.0	80.0	80.0	80.0	80.0
БТ	BT			300.0	300.0	300.0	300.0	180.0	300.0	150.0	300.0				
БЧ	BCH	300.0	300.0	250.0	250.0	230.0	250.0	180.0	140.0	150.0	120.0	60.0	70.0	60.0	70.0
БН	BN	600.0	600.0	300.0	280.0	280.0	250.0	150.0	150.0	150.0	150.0	120.0	120.0	120.0	120.0
БҮ	BU	250.0	250.0	250.0	250.0	200.0	200.0	150.0	150.0	150.0	150.0	100.0	100.0	100.0	100.0
ДХ	DKH	250.0	250.0	250.0	250.0	200.0	200.0	180.0	180.0	150.0	150.0	80.0	80.0	80.0	80.0
ЖА	JA	350.0	400.0	300.0	400.0	300.0	380.0	250.0	350.0	250.0	350.0	100.0	100.0	100.0	100.0
ЗА	ZA	600.0	600.0	350.0	300.0	320.0	300.0	180.0	250.0	150.0	250.0	50.0	50.0	50.0	50.0
ЛҮ	LU	500.0	350.0	380.0	200.0	350.0	250.0	200.0	180.0	200.0	180.0	80.0	60.0	80.0	60.0
ММ	MM	520.0	520.0	317.0	250.0	260.0	300.0	375.0	160.0	190.0	140.0				
ӨШ	OSH	200.0	200.0	200.0	200.0	180.0	180.0	120.0	120.0	120.0	120.0	70.0	70.0	70.0	70.0
СҮ	SU	500.0	500.0	350.0	350.0	300.0	300.0	200.0	200.0	200.0	200.0	70.0	70.0	60.0	60.0
СЭ	SE	250.0	250.0	350.0	350.0	300.0	300.0	260.0	260.0	260.0	260.0	30.0	30.0	30.0	30.0
УГ	UG	230.0	230.0	280.0	280.0	260.0	260.0	150.0	150.0	150.0	150.0	80.0	80.0	80.0	80.0
ЦЭ	TSE	500.0	500.0	400.0	400.0	350.0	350.0	350.0	350.0	300.0	300.0	80.0	80.0	80.0	80.0
ЭР	ER	400.0	400.0	300.0	300.0	250.0	280.0	180.0	180.0	150.0	180.0				
ЭС	ES	500.0	500.0	350.0	350.0	350.0	350.0	300.0	200.0	250.0	200.0				
ЗМ	ZM	300.0	300.0	250.0	250.0	220.0	220.0	150.0	150.0	150.0	150.0	70.0	70.0	70.0	70.0
Айм		400.0	390.0	310.8	288.1	279.3	268.5	215.4	195.9	195.6	190.4	73.0	73.5	72.5	74.0

Сум /soum/		Тэмээний дундаж үнэ, нас, хүйсээр, мян.төг										Average prices for 1 cattle, by age, sex, thous.tog					
		Буур /bull camel/		Нас гүйцсэн тэмээ / Adult camel/				Өсвөр насны тэмээ /Young/				Ботро / Calf camel /					
		2008.XII	2009.I	Ат / Castrated camel /		Ингэ / Cow camel /		Эр / steer camel /		Эм / Cow camel /		Эр /Male /		Эм / Female /			
2008.XII	2009.I	2008.XII	2009.I	2008.XII	2009.I	2008.XII	2009.I	2008.XII	2009.I	2008.XII	2009.I	2008.XII	2009.I	2008.XII	2009.I		
АБ	АВ	400.0	400.0	400.0	400.0	400.0	400.0	250.0	250.0	250.0	250.0	80.0	80.0	80.0	80.0		
АР	АР			350.0	350.0	250.0	250.0										
АТ	АТ	800.0	800.0	500.0	500.0	350.0	350.0	200.0	200.0	200.0	200.0	90.0	90.0	90.0	90.0		
БС	BS																
БА	BA	500.0	500.0	750.0	600.0	650.0	500.0	200.0	200.0	250.0	250.0	150.0	150.0	150.0	150.0		
БД	BD	500.0	500.0	500.0	500.0	450.0	450.0	250.0	250.0	280.0	280.0	70.0	70.0	75.0	75.0		
БЖ	BJ	390.0	390.0	370.0	250.0	270.0	200.0	250.0	200.0	200.0	200.0	100.0	100.0	100.0	100.0		
БӨ	BO			700.0	700.0	600.0	600.0	500.0	500.0	450.0	450.0						
БХ	BKH			750.0	750.0	800.0	800.0	600.0	600.0	600.0	600.0						
БЦ	BTS	500.0	500.0	500.0	450.0	450.0	400.0	400.0	350.0	400.0	350.0	150.0	150.0	150.0	150.0		
БТ	BT																
БЧ	BCH																
БН	BN	800.0	800.0	800.0	800.0	700.0	700.0	500.0	500.0	400.0	400.0	100.0	100.0	100.0	100.0		
БҮ	BU	400.0	400.0	500.0	500.0	300.0	300.0	300.0	300.0	250.0	250.0	100.0	100.0	100.0	100.0		
ДХ	DKH	450.0	450.0	400.0	400.0	300.0	300.0	250.0	250.0	200.0	200.0	100.0	100.0	100.0	100.0		
ЖА	JA																
ЗА	ZA	500.0	500.0	350.0	350.0	320.0	320.0	250.0	250.0	220.0	220.0						
ЛҮ	LU	500.0	500.0	500.0	500.0	450.0	400.0	300.0	300.0	300.0	300.0	120.0	100.0	120.0	100.0		
ММ	MM			350.0	500.0	225.0	300.0	200.0	200.0	150.0	150.0						
ӨШ	OSH			400.0	400.0	300.0	300.0	200.0	200.0	200.0	200.0						
СҮ	SU																
СЭ	SE	500.0	500.0	600.0	600.0	600.0	600.0	350.0	350.0	300.0	300.0						
УГ	UG																
ЦЭ	TSE			450.0	450.0	400.0	400.0										
ЭР	ER			500.0	500.0	400.0	400.0										
ЭС	ES			450.0	450.0	400.0	400.0	350.0	350.0								
ЗМ	ZM	600.0	600.0	500.0	500.0	450.0	450.0	350.0	350.0	300.0	300.0	150.0	150.0	150.0	150.0		
Айм		526.2	526.2	505.7	497.6	431.7	420.0	314.7	311.1	291.2	291.7	110.0	108.2	110.5	108.6		

Сум /soum/		Үхрийн дундаж үнэ, үйлдэрээр, хүйсээр, мян.төг										Average prices for 1 cattle, by breed, sex, thous.tog					
		Нас гүйцсэн үхэр										Adult cattle					
		Нутгийн үүлдрийн / Indigenous breed /				Төрөлжсөн үүлдрийн / Cattle breed /						Сүүний /Dairy /					
		мах, сүүний / Meat and milk /		махны / Beef /													
		Эр /Male /		Эм / Female /		Эр /Male /		Эм / Female /		Эр /Male /		Эм / Female /		Эр /Male /		Эм / Female /	
		2008.XII	2009.I	2008.XII	2009.I	2008.XII	2009.I	2008.XII	2009.I	2008.XII	2009.I	2008.XII	2009.I	2008.XII	2009.I	2008.XII	2009.I
АБ	АВ	400.0	400.0	400.0	400.0	550.0	550.0	600.0	600.0	600.0	600.0	600.0	600.0	600.0	600.0	600.0	
АР	АР	500.0	500.0	350.0	350.0	500.0	500.0	350.0	350.0	300.0	450.0	800.0	450.0	600.0	600.0	700.0	
АТ	АТ	800.0	800.0	400.0	400.0	600.0	600.0	680.0	680.0	500.0	500.0	800.0	800.0	500.0	500.0	600.0	
БС	BS	450.0	550.0	550.0	600.0	650.0	600.0	550.0	700.0	650.0	600.0	600.0	600.0	800.0	750.0	600.0	
БА	BA	450.0	500.0	400.0	400.0												
БД	BD	480.0	400.0	450.0	375.0	500.0	400.0	550.0	380.0	470.0	380.0	500.0	370.0	600.0	420.0	550.0	
БЖ	BJ	450.0	400.0	200.0	200.0									400.0	400.0	450.0	
БӨ	BO	450.0	450.0	380.0	350.0												
БХ	BKH	800.0	400.0	500.0	350.0	800.0	550.0	650.0	500.0	700.0	600.0	850.0	500.0	600.0	600.0	650.0	
БЦ	BTS	550.0	400.0	400.0	300.0												
БТ	BT	500.0	500.0	600.0	600.0	500.0	500.0	440.0	440.0	400.0	400.0	500.0	500.0	750.0	750.0	450.0	
БЧ	BCH	460.0	460.0	350.0	350.0	550.0	600.0	500.0	400.0	500.0	550.0	600.0	600.0	600.0	600.0	550.0	
БН	BN	500.0	500.0	450.0	450.0	700.0	600.0	700.0	700.0	1,000.0	1,000.0	800.0	800.0	600.0	600.0	800.0	
БҮ	BU	350.0	350.0	250.0	250.0	250.0	250.0	350.0	350.0	250.0	250.0	350.0	350.0	250.0	250.0	350.0	
ДХ	DKH	400.0	400.0	300.0	300.0												
ЖА	JA	400.0	400.0	350.0	400.0	600.0	500.0	650.0	500.0	600.0	500.0	600.0	500.0	650.0	550.0	700.0	
ЗА	ZA	600.0	500.0	450.0	400.0	600.0	600.0	700.0	700.0	700.0	700.0	500.0	500.0	300.0	300.0	600.0	
ЛҮ	LU	500.0	500.0	350.0	400.0	500.0	500.0	600.0	450.0	500.0	500.0	600.0	450.0	500.0	500.0	450.0	
ММ	MM	470.0	450.0	420.0	350.0	400.0	500.0	450.0	450.0	300.0	300.0	300.0	300.0	400.0	500.0	450.0	
ӨШ	OSH	500.0	500.0	350.0	350.0					600.0	400.0	600.0	500.0				
СҮ	SU	550.0	550.0	500.0	500.0	600.0	600.0	650.0	650.0	550.0	550.0	600.0	600.0	600.0	600.0	700.0	
СЭ	SE	550.0	550.0	380.0	380.0												
УГ	UG	600.0	600.0	400.0	400.0	450.0	450.0	500.0	500.0	600.0	600.0	600.0	600.0	550.0	550.0	550.0	
ЦЭ	TSE	600.0	600.0	650.0	650.0	600.0	600.0	800.0	800.0	600.0	600.0	650.0	650.0	600.0	600.0	800.0	
ЭР	ER	500.0	500.0	400.0	450.0												
ЭС	ES	600.0	500.0	400.0	450.0												
ЗМ	ZM	450.0	450.0	350.0	350.0	500.0	500.0	550.0	550.0	450.0	450.0	450.0	450.0	600.0	600.0	550.0	
Айм		513.3	485.6	406.7	398.3	547.2	522.2	570.6	538.9	540.5	525.3	594.7	532.6	542.1	543.2	581.6	

Сум /soum/		Үхрийн дундаж үнэ, нас, хүйсээр, мян.төг Average prices for 1 cattle, by age, sex, thous.tog									
		Буйх /Bull /		Өсвөр насны үхэр / Young cattle /				Тыран / Calf cattle /			
				Эр /Male /		Эм /Female /		Эр /Male /		Эм /Female /	
		2008.XII	2009.I	2008.XII	2009.I	2008.XII	2009.I	2008.XII	2009.I	2008.XII	2009.I
АБ	АВ	600.0	600.0	180.0	180.0	180.0	180.0	70.0	70.0	70.0	70.0
АР	АР			300.0	300.0	300.0	300.0				
АТ	АТ	1,000.0	1,000.0	400.0	400.0	300.0	300.0	80.0	80.0	80.0	80.0
БС	BS	600.0	600.0	350.0	300.0	300.0	300.0	120.0	150.0	100.0	100.0
БА	BA			250.0	250.0	230.0	230.0	60.0	60.0		
БД	BD	550.0	500.0	280.0	350.0	290.0	250.0	40.0	40.0	40.0	40.0
БЖ	BJ	450.0	450.0	300.0	180.0	300.0	180.0	50.0	50.0	50.0	50.0
БӨ	BO			230.0	230.0	220.0	220.0				
БХ	BKH	850.0	500.0	400.0	400.0	450.0	450.0				
БЦ	BTS	400.0	400.0	300.0	200.0	300.0	200.0	80.0	80.0	70.0	70.0
БТ	BT	450.0	450.0	200.0	200.0	250.0	250.0				
БЧ	BCH	500.0	500.0	300.0	300.0	350.0	350.0	100.0	120.0	80.0	100.0
БН	BN	800.0	800.0	250.0	200.0	200.0	250.0	50.0	50.0	50.0	50.0
БҮ	BU	400.0	400.0	200.0	200.0	200.0	200.0	70.0	70.0	70.0	70.0
ДХ	DKH	400.0	400.0	220.0	220.0	220.0	220.0	80.0	80.0	80.0	80.0
ЖА	JA	650.0	600.0	350.0	350.0	350.0	350.0	200.0	200.0	200.0	200.0
ЗА	ZA	800.0	800.0	280.0	300.0	250.0	300.0	60.0	60.0	60.0	60.0
ЛҮ	LU	800.0	500.0	300.0	280.0	300.0	280.0	50.0	100.0	50.0	100.0
ММ	MM	425.0	425.0	250.0	200.0	260.0	240.0	100.0	70.0	100.0	70.0
ӨШ	OSH	350.0	350.0	250.0	250.0	250.0	250.0	60.0	60.0	70.0	70.0
СҮ	SU	750.0	750.0	200.0	200.0	250.0	250.0	100.0	100.0	130.0	130.0
СЭ	SE	550.0	550.0	200.0	200.0	200.0	200.0				
УГ	UG	600.0	600.0	200.0	200.0	200.0	200.0	50.0	50.0	50.0	50.0
ЦЭ	TSE	800.0	800.0	400.0	400.0	350.0	350.0	100.0	100.0	100.0	100.0
ЭР	ER			180.0	180.0	150.0	150.0				
ЭС	ES	500.0	500.0	450.0	250.0	450.0	250.0				
ЭМ	ZM	700.0	700.0	400.0	400.0	400.0	400.0	80.0	80.0	80.0	80.0
Айм		605.4	572.8	282.2	263.7	277.8	263.0	80.0	83.5	80.5	82.6

Сум /soum/		Хонины дундаж үнэ, нас, хүйсээр, мян.төг Average prices for 1 sheep, by age, sex, thous.tog									
		Хуц /Ram /		Нас гүйцсэн хонь / Adult sheep /				хуцра /Lamb /			
				Эр хонь /Wether sheep /		Эм /Ewe /		Эр /Male /		Эм /Female /	
		2008.XII	2009.I	2008.XII	2009.I	2008.XII	2009.I	2008.XII	2009.I	2008.XII	2009.I
АБ	АВ	60.0	60.0	60.0	60.0	50.0	50.0	20.0	20.0	20.0	20.0
АР	АР	90.0	90.0	70.0	90.0	50.0	50.0	25.0	25.0	25.0	25.0
АТ	АТ	100.0	100.0	80.0	80.0	50.0	50.0	25.0	25.0	20.0	20.0
БС	BS	60.0	60.0	80.0	70.0	75.0	60.0	20.0	20.0	20.0	25.0
БА	BA	90.0	90.0	100.0	100.0	50.0	60.0	20.0	20.0	20.0	20.0
БД	BD	90.0	80.0	95.0	70.0	80.0	55.0	20.0	20.0	20.0	20.0
БЖ	BJ	70.0	70.0	70.0	45.0	50.0	30.0	20.0	20.0	20.0	20.0
БӨ	BO	100.0	80.0	80.0	60.0	65.0	35.0	18.0	18.0	18.0	18.0
БХ	BKH	90.0	65.0	70.0	50.0	60.0	45.0	25.0	15.0	25.0	15.0
БЦ	BTS	70.0	70.0	80.0	70.0	45.0	50.0	30.0	25.0	30.0	25.0
БТ	BT			80.0	60.0	60.0	50.0	25.0	25.0	25.0	25.0
БЧ	BCH	60.0	50.0	70.0	100.0	60.0	60.0	15.0	25.0	15.0	25.0
БН	BN	50.0	50.0	60.0	60.0	45.0	45.0	20.0	20.0	20.0	20.0
БҮ	BU	50.0	65.0	60.0	60.0	45.0	45.0	20.0	20.0	20.0	20.0
ДХ	DKH	75.0	75.0	80.0	80.0	75.0	75.0	20.0	20.0	20.0	20.0
ЖА	JA	80.0	50.0	80.0	50.0	70.0	45.0	40.0	30.0	40.0	30.0
ЗА	ZA	100.0	100.0	60.0	60.0	45.0	50.0	20.0	20.0	20.0	20.0
ЛҮ	LU	60.0	80.0	60.0	80.0	50.0	45.0	25.0	30.0	25.0	20.0
ММ	MM	110.0	110.0	80.0	80.0	60.0	45.0	30.0	30.0	30.0	30.0
ӨШ	OSH			50.0	50.0	30.0	30.0	20.0	20.0	20.0	20.0
СҮ	SU	100.0	100.0	80.0	80.0	60.0	60.0	20.0	20.0	25.0	25.0
СЭ	SE	60.0	60.0	80.0	80.0	60.0	60.0				
УГ	UG	50.0	50.0	70.0	70.0	60.0	40.0	20.0	20.0	20.0	20.0
ЦЭ	TSE	50.0	50.0	60.0	60.0	40.0	40.0	30.0	30.0	30.0	30.0
ЭР	ER			120.0	70.0	90.0	65.0	15.0	15.0	15.0	15.0
ЭС	ES	60.0	60.0	65.0	60.0	50.0	50.0	30.0	30.0	30.0	30.0
ЭМ	ZM	70.0	70.0	80.0	80.0	60.0	60.0	25.0	25.0	25.0	25.0
Айм		74.8	72.3	74.8	69.4	56.9	50.0	23.0	22.6	23.0	22.4

Сум /soum/		Ямааны дундаж үнэ, нас, хүйсээр . мян.төг									
		Average prices for 1 goat, by age, sex, thous.tog									
		Ухна /Buck /		Нас гүйцсэн ямаа/ Adult goat /				ишиг /Kid /			
				Эр ямаа /Wether goat /		Эм /Female goat /		Эр /Male /		Эм / Female /	
2008.XII	2009.I	2008.XII	2009.I	2008.XII	2009.I	2008.XII	2009.I	2008.XII	2009.I		
АБ	AB	55.0	55.0	55.0	55.0	50.0	50.0	15.0	15.0	15.0	15.0
АР	AR	50.0	50.0	50.0	50.0	40.0	40.0	20.0	20.0	20.0	20.0
АТ	AT	80.0	80.0	50.0	50.0	40.0	40.0	10.0	10.0	8.0	8.0
БС	BS	55.0	50.0	60.0	50.0	55.0	45.0	10.0	10.0	10.0	15.0
БА	BA	70.0	70.0	60.0	50.0	50.0	40.0	15.0	15.0	15.0	15.0
БД	BD	80.0	45.0	75.0	40.0	70.0	35.0	15.0	15.0	15.0	15.0
БЖ	BJ	50.0	50.0	40.0	40.0	35.0	20.0	15.0	15.0	15.0	15.0
БӨ	BO	80.0	60.0	65.0	40.0	55.0	28.0	10.0	10.0	10.0	10.0
БХ	BKH	70.0	45.0	50.0	40.0	45.0	25.0	25.0	10.0	25.0	10.0
БЦ	BTS	50.0	50.0	60.0	45.0	40.0	35.0	20.0	20.0	20.0	20.0
БТ	BT			50.0	50.0	40.0	40.0	25.0	25.0	25.0	25.0
БЧ	BCH	50.0	50.0	60.0	65.0	50.0	40.0	10.0	15.0	13.0	15.0
БН	BN	40.0	40.0	40.0	40.0	35.0	35.0	12.0	12.0	12.0	12.0
БҮ	BU	40.0	40.0	35.0	45.0	30.0	30.0	20.0	20.0	20.0	20.0
ДХ	DKH	60.0	60.0	70.0	70.0	60.0	60.0	18.0	18.0	18.0	18.0
ЖА	JA	50.0	40.0	50.0	40.0	40.0	30.0	20.0	20.0	20.0	20.0
ЗА	ZA	80.0	80.0	45.0	40.0	35.0	30.0	15.0	15.0	15.0	15.0
ЛҮ	LU	40.0	50.0	40.0	40.0	35.0	35.0	20.0	15.0	20.0	15.0
ММ	MM	70.0	70.0	60.0	50.0	50.0	45.0	27.0	27.0	27.0	27.0
ӨШ	OSH	30.0	30.0	30.0	30.0	25.0	25.0	15.0	15.0	10.0	10.0
СҮ	SU	80.0	80.0	70.0	70.0	45.0	45.0	10.0	10.0	15.0	15.0
СЭ	SE	45.0	45.0	60.0	60.0	40.0	40.0				
УГ	UG	40.0	50.0	50.0	50.0	45.0	40.0	20.0	20.0	20.0	20.0
ЦЭ	TSE	50.0	40.0	50.0	30.0	40.0	27.0	25.0	15.0	25.0	15.0
ЭР	ER	80.0	80.0	60.0	60.0	50.0	50.0	15.0	15.0	15.0	15.0
ЭС	ES	50.0	40.0	50.0	35.0	30.0	30.0	20.0	15.0	20.0	15.0
ЗМ	ZM	60.0	60.0	60.0	60.0	55.0	55.0	15.0	15.0	15.0	15.0
Айм		57.9	54.2	53.5	48.0	43.9	37.6	17.0	15.8	17.0	16.0

төг.tog.

Сум /soum/		Дундаж үнэ, 1 ширхэг /Average prices, 1 piece													
		Хонины арьс / Sheep skin /				Ямааны арьс / Goat skin /				Үхрийн шир / Cattle hide/				Адууны шир / Horse hide /	
		Ноостой /With wool /		Ноосгүй /Without wool /		Ноолууртай /With cashmere /		Ноолуургүй /Without cashmere /		2 м-ээс доош урттай / Less than 2 m /		2 м-ээс дээш урттай / More than 2 m /			
		2008.XII	2009.I	2008.XII	2009.I	2008.XII	2009.I	2008.XII	2009.I	2008.XII	2009.I	2008.XII	2009.I	2008.XII	2009.I
АБ	AB	2,500	2,000			3,000	2,500			12,000	11,000	15,000	15,000	10,000	10,000
АР	AR	2,500	1,500			2,500	4,500			10,000	10,000	15,000	15,000	12,000	12,000
АТ	AT	2,500	2,500			3,000	3,000			10,000	10,000	15,000	15,000	12,000	12,000
БС	BS	2,500	1,000			2,500	3,000			15,000	8,000	20,000	11,000	12,000	15,000
БА	BA	1,000	1,000			1,000	3,000			12,000	5,000	15,000	7,000	10,000	11,000
БД	BD	2,000	2,000			2,500	2,500			14,000	10,000	18,000	12,000	10,000	8,000
БЖ	BJ	1,800	1,800			2,500	2,500			6,000	6,000	10,000	10,000	5,000	5,000
БӨ	BO	2,500	1,500			3,000	3,000			10,000	10,000	15,000	15,000	11,000	10,000
БХ	BKH	2,000	1,500			3,000	3,000			8,000	5,000	15,000	10,000	10,000	10,000
БЦ	BTS	2,000	2,000			3,500	3,500			8,000	8,000	10,000	10,000	12,000	12,000
БТ	BT	2,000	1,500			2,000	3,000			12,000	7,000	15,000	10,000	10,000	10,000
БЧ	BCH	1,500	1,500			2,500	2,500			15,000	15,000	20,000	20,000	10,000	10,000
БН	BN	2,500	1,500			4,000	2,500			15,000	12,000	17,000	17,000	10,000	8,000
БҮ	BU	2,500	1,000			3,000	3,000			12,000	8,000	15,000	12,000	10,000	13,000
ДХ	DKH	1,500	2,000			3,500	3,000			11,000	10,000	14,000	12,000	13,000	6,000
ЖА	JA	2,600	1,800			1,500	1,500			10,000	10,000	12,000	12,000	10,000	10,000
ЗА	ZA	3,000	1,000			2,500	2,000			12,000	8,000	15,000	10,000	10,000	5,000
ЛҮ	LU	2,500	1,500			3,500	4,000			15,000	8,000	20,000	15,000	12,000	12,000
ММ	MM	4,000	4,000			4,000	4,000			12,000	12,000	22,000	22,000	15,000	15,000
ӨШ	OSH	2,000	2,000			2,000	2,000			10,000	10,000	10,000	10,000	6,000	6,000
СҮ	SU	1,500	1,500			1,500	1,500			5,000	5,000	10,000	10,000	10,000	10,000
СЭ	SE	2,000	2,000			3,000	3,000			13,000	13,000	16,000	16,000	13,000	13,000
УГ	UG	2,000	1,500			3,000	3,000			12,000	7,000	15,000	10,000	10,000	12,000
ЦЭ	TSE	2,000	1,500			2,000	2,000			12,000	12,000	15,000	15,000	10,000	10,000
ЭР	ER	3,000	1,300			2,500	4,200			22,000	10,000	28,000	13,000	15,000	10,000
ЭС	ES	3,500	1,000			3,000	3,000			12,000	5,000	15,000	10,000	10,000	6,000
ЗМ	ZM	2,500	2,500			2,500	2,500			12,000	12,000	15,000	15,000	12,000	12,000
Айм		2,293	1,700			2,685	2,859			11,741	9,148	15,630	12,926	10,741	10,111

* Өлөн гэдэс дагуулсан арьсны үнэ болно.

* Price of sheep skin with small intestine



А Ж И Л Г Ü Й Ч Ü Ü Д

Сумдын хөдөлмөр зохицуулалтын албанд **бүртгэлтэй байгаа ажилгүйчүүдийн тоо** 2009 оны эхний 1 сард **486** болж, 2008 оны жилийн эцсээс **26** хүнээр, 2008 оны 1 сараас **138** хүнээр тус тус өсөв.

Ажилгүйчүүдийн **61.5** хувь буюу **299** нь эмэгтэйчүүд, **6.8** хувь нь урьд нь **ажил эрхлэж байсан**, **93.2** хувь нь **анх удаа ажил эрж байгаа** хүмүүс юм.

Оны эхний 1 сард **20** хүн ажилд орсны **55.0** хувь нь төрийн болон төсөвт байгууллагад, **10.0** хувь нь нөхөрлөл, компанид, **35.0** хувь нь бусад байгууллагад ажил эрхлэх болжээ.

Ажил эрхлэх болсон хүмүүсийн **60.0** хувь буюу **12** нь эмэгтэйчүүд байна. Оны эхнээс бүртгүүлсэн нийт ажилгүйчүүд **46** байгаагийн **6.5%** нь байгууллага нь татан буугдсан, **93.5** хувь нь бусад шалтгаантай байна.

Ажилгүйчүүдийг боловсролын байдлаар нь авч үзбэл **10.08%** нь дээд, **1.85%** нь тусгай дунд, **4.32%** нь мэргэжлийн анхан шатны, **60.08%** нь бүрэн дунд, **21.81%** нь бүрэн бус дунд, **1.86%** нь бага буюу боловсролгүй хүмүүс эзлэв.

Хөдөлмөрийн насны **10000** хүнд дунджаар **84** ажилгүйчүүд ногдож байгаагийн дотор **Сүмбэр, Цээл, Сэргэлэн, Архуст, Баянхангай, Зуунмод, Бүрэн, Баянжаргалан, Баянчандмань, Сүмбэр, Угтаал, Алтанбулаг, Эрдэнэ, Борнуур** сумдад харьцангуй их (**101-233** хүн) гарлаа. 2009 оны эхний 1 сард шинэ ажлын

байр 3 суманд **12** бий болж, нийтийг хамарсан түр ажлын байр гарсангүй. 2009 он гарсаар хөдөлмөр халамж үйлчилгээний хэлтсээр зуучлуулан **20** хүн ажилд оров.

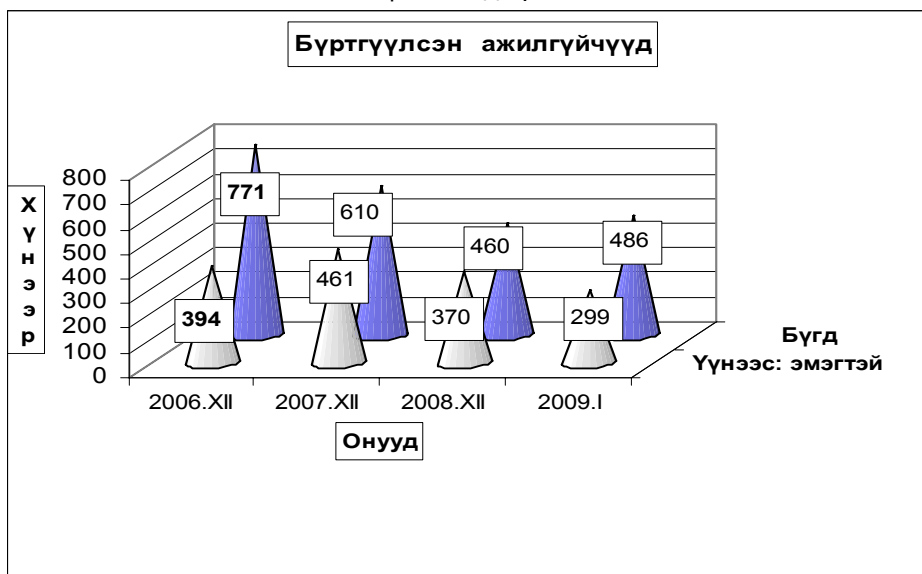

Бүртгүүлсэн Ажилгүйчүүдийн тоо, тайлант хугацааны эцэст
Number of unemployed registered persons , at the end of period

	Ажилгүйчүүд Unemployment			Дүнд эзлэх хувь		ЭЗ-ийн идэвхтэй хүнд эзлэх хувь	
	2007 1-30	2008 1-30	2009 1-30	2008 1-30	2009 1-30	Оны эцэст	
						2007	2008
БҮГД TOTAL	730	348	486	100.0%	100.0%	1.40%	1.03%
үүнээс: а. урьд нь ажилтай байсан	99	65	33	18.7%	6.8%		
б. анх удаа ажил эрж байгаа	631	283	453	81.3%	93.2%		
Ажилгүйчүүд насны бүлгээр: Unemployment:by age group	730	348	486	100.0%	100.0%		
16 - 24 настай	126	74	127	21.3%	26.1%		
25 - 34 настай	257	119	158	34.2%	32.5%		
35 - 44 настай	209	83	127	29.9%	26.1%		
45 - 60 настай	138	72	74	20.7%	15.2%		
Бүгдээс-эмэгтэй Total by- female	433	208	299	59.8%	61.5%	1.72%	1.32%

Бүртгүүлсэн Ажилгүйчүүдийн тоо, Боловсролын түвшингээр
Number of unemployed registered persons , by educational level

	2006.XII	2007.XII	2008.XII	2009 он	
				I	I
Бүгд Total	771	610	460	486	486
үүнээс:Эмэгтэй of whom female	461	370	284	299	299
Дээд боловсролттой Higher education	97	88	40	49	49
Тусгай дунд боловсролттой Specialized secondary education	64	20	5	9	9
Мэргэжлийн анхан шатны Skilled workers	61	24	21	21	21
Бүрэн дунд Completed secondary school	230	283	292	292	292
Бүрэн бус дунд Non-completed secondary school	289	189	90	106	106
Бага Completed primary school	25	6	10	8	8
Боловсролгүй Uneducated persons	5		2	1	1

Ажилгүйдлийн шалтгаан
UNEMPLOYED

	Оны эхний 01 сард In the first 01 months		Тухайн сард particular months	
	БҮГД TOTAL	үүнээс Эм of whom female	БҮГД TOTAL	үүнээс Эм of whom female
БҮГД TOTAL	46	27	46	27
Орон тооны цомхтголоор				
Байгууллага татан буугдсан	3	3	3	3
Өөр газраас шилжиж ирсэн	4	2	4	2
Сургууль төгссөн	10	8	10	8
Цэргээс халагдсан				
Мэргэжлийн ажил олдоогүй				
Бусад	29	14	29	14
Ажилгүй-н бүртгэлээс хасагдсан				

Бүртгүүлсэн ажилгүйчүүдээс ажилд орсон хүн
Number of unemployed entered into work

	Оны эхний 01 сард In the first 01 months		Тайлант сард As months	
	БҮГД TOTAL	үүнээс Эм of whom female	БҮГД TOTAL	үүнээс Эм of whom female
БҮГД TOTAL	20	12	20	12
Улсын үйлдвэрийн газарт State enterprise				
Төрийн, төсөвт байгууллагад Government organization	11	9	11	9
Компани Company	2	2	2	2
Хоршоо Cooperative				
Бусад газарт Others	7	1	7	1

**Ажилгүйчүүдийн тоог сумдаар үзүүлбэл.
UNEMPLOYED , BY - SOMS.**

	Ажилгүйчүүд Unemployed				Дүнд эзлэх хувь Composition , %			
	2006 12-30	2007 12-30	2008 12-30	2009 1-30	2006 12-30	2007 12-30	2008 12-30	2009 1-30
Алтанбулаг	15	22	21	21	1.9%	3.6%	4.6%	4.32%
Аргалант	9	9	1	1	1.2%	1.5%	0.2%	0.21%
Архуст	27	15	17	17	3.5%	2.5%	3.7%	3.50%
Батсүмбэр	45	57	17	17	5.8%	9.3%	3.7%	3.50%
Баян	3	8	1	1	0.4%	1.3%	0.2%	0.21%
Баяндэлгэр	1	11	3	3	0.1%	1.8%	0.7%	0.62%
Баянжаргалан	22	23	9	12	2.9%	3.8%	2.0%	2.47%
Баян-Өнжүүл	6	10	7	7	0.8%	1.6%	1.5%	1.44%
Баянхангай	21	5	18	18	2.7%	0.8%	3.9%	3.70%
Баянцагаан	12	22	0	0	1.6%	3.6%	0.0%	0.00%
Баянцогт	17	20	4	4	2.2%	3.3%	0.9%	0.82%
Баянчандмань	19	10	28	28	2.5%	1.6%	6.1%	5.76%
Борнуур	30	35	30	30	3.9%	5.7%	6.5%	6.17%
Бүрэн	19	1	22	22	2.5%	0.2%	4.8%	4.53%
Дэлгэрхаан	19	5	3	3	2.5%	0.8%	0.7%	0.62%
Жаргалант	35	47	26	26	4.5%	7.7%	5.7%	5.35%
Заамар	16	9	7	7	2.1%	1.5%	1.5%	1.44%
Лүн	28	6	11	11	3.6%	1.0%	2.4%	2.26%
Мөнгөнморьт	8	4	2	2	1.0%	0.7%	0.4%	0.41%
Өндөрширээт	6	24	6	6	0.8%	3.9%	1.3%	1.23%
Сүмбэр	12	13	13	13	1.6%	2.1%	2.8%	2.67%
Сэргэлэн	13	4	28	28	1.7%	0.7%	6.1%	5.76%
Угтаал	21	12	8	16	2.7%	2.0%	1.7%	3.29%
Цээл	8	15	37	37	1.0%	2.5%	8.0%	7.61%
Эрдэнэ	27	11	24	24	3.5%	1.8%	5.2%	4.94%
Эрдэнэсант	38	10	2	2	4.9%	1.6%	0.4%	0.41%
Зуунмод	294	202	115	130	38.1%	33.1%	25.0%	26.75%
Аймгийн дүн	771	610	460	486	100.0%	100.0%	100.0%	100.0%

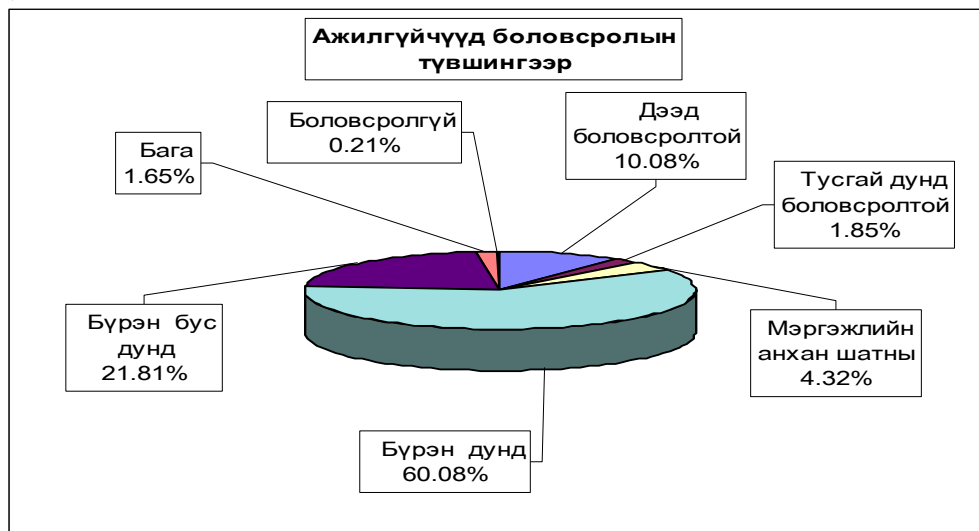

10000 ХҮН АМД НОГДОХ АЖИЛГҮЙЧҮҮДИЙГ СУМДААР ҮЗҮҮЛБЭЛ:
NUMBER OF UNEMPLOYED ENTERED INTO WORK, PERSONS PER 10000 POPULATION

	ЭЗ-ийн идэвхтэй хүн амд эзлэх хувь				Ажилд орсон хүн		Оны эхний хөдөлмөрийн насны 10000 хүнд ногдох ажилгүйчүүд			
	2006 12-30	2007 12-30	2008 12-30	2009 1-31	Оны эхнээс	Тайлант сард	2006 12-30	2007 12-30	2008 12-30	2009 1-31
	Алтанбулаг	0.90%	1.24%	1.20%	1.23%			76	108	105
Аргалант	9.00%	0.86%	0.09%	0.09%			75	73	8	8
Архуст	3.80%	2.31%	3.70%	2.76%			273	168	190	198
Батсүмбэр	1.30%	1.65%	0.53%	0.50%			118	145	41	43
Баян	0.30%	0.89%	0.11%	0.12%			24	62	7	8
Баяндэлгэр	0.20%	1.76%	0.45%	0.45%			13	148	39	38
Баянжаргалан	2.70%	2.67%	0.93%	1.42%	2	2	233	233	87	116
Баян-Өнжүүл	0.40%	0.68%	0.46%	0.49%			37	62	42	44
Баянхангай	2.80%	0.78%	2.52%	2.69%			217	51	200	190
Баянцагаан	0.90%	1.59%	0.00%	0.00%			78	147	0	0
Баянцогт	1.60%	1.80%	0.40%	0.41%			143	157	31	30
Баянчандмань	2.00%	0.92%	2.20%	1.88%			92	47	128	112
Борнуур	1.20%	1.35%	1.09%	1.11%			108	121	99	101
Бүрэн	1.10%	0.06%	1.29%	1.30%			100	5	114	118
Дэлгэрхаан	1.80%	0.51%	0.28%	0.29%			164	42	25	26
Жаргалант	1.20%	1.58%	0.85%	0.86%			96	128	70	68
Заамар	0.50%	0.31%	0.24%	0.26%			43	24	18	18
Лүн	2.30%	0.50%	0.97%	0.95%			173	37	66	68
Мөнгөнморьт	1.00%	0.52%	0.23%	0.26%			67	34	16	16
Өндөрширээт	0.60%	2.40%	0.56%	0.57%	9	9	51	197	47	47
Сүмбэр	1.60%	1.34%	1.46%	1.43%			125	113	118	115
Сэргэлэн	1.30%	0.41%	2.58%	2.57%	7	7	105	33	216	215
Угтаал	1.80%	1.01%	0.65%	1.29%	2	2	142	78	55	110
Цээл	1.00%	1.58%	3.65%	3.67%			52	97	236	233
Эрдэнэ	1.50%	0.64%	1.28%	1.02%			130	51	106	107
Эрдэнэсант	2.00%	0.52%	0.10%	0.10%			121	31	6	7
Зуунмод	3.40%	2.99%	1.66%	2.11%			313	214	117	127
Аймгийн дүн	1.70%	1.40%	1.03%	1.12%	20	20	139	108	80	84

ШИНЭЭР БИЙ БОЛСОН АЖЛЫН БАЙР

	2008-01	2009-1		Эдийн засгийн салбарын ангиллаар														Нийтийг хамарсан түр ажлын байр				
		оны эхнээс	тухайн сард	A	C	D	M	E	F	G	H	I	O	K	J	L	N					
Алтанбулаг																						
Аргалант																						
Архуст																						
Батсүмбэр																						
Баян																						
Баяндэлгэр																						
Баянжаргалан			2	2					1												1	
Баян-Өнжүүл																						
Баянхангай																						
Баянцагаан																						
Баянцогт																						
Баянчандмань																						
Борнуур																						
Бүрэн																						
Дэлгэрхаан		1																				
Жаргалант																						
Заамар		3																				
Лүн																						
Мөнгөнморьт																						
Өндөрширээт		4	5	5	3			1													1	
Сүмбэр																						
Сэргэлэн			5	5	4			1														
Угтаал		2																				
Цээл																						
Эрдэнэ																						
Эрдэнэсант		3																				
Зуунмод		6																				
Аймгийн дүн	19	12	12	7	3																2	

Тайлбар: А-ХАА , ан агнуур, ойн аж ахуй, С-Уул уурхай олборлолт, D-Боловсруулах үйлдвэр , M-Боловсрол
E-Цахилгаан , хийн үйлдвэрлэл , усан хангамж , F-Барилга , G-Бөөний болон жижиглэн худалдаа,гэр ахуй
H-Зочид буудал зоогийн газар, I-Тээвэр , аж ахуй холбоо, O-Олон нийт бие хүнд үзүүлэх үйлчилгээ
K- Үл хөдлөх хөрөнгө , түрээс бизнесийн үйл ажиллагаа ,
L- Төрийн удирдлага ба батлан хамгаалах үйл ажиллагаа , албан журмын нийгмийн хамгаалал ,
I-Эрүүл мэнд нийгмийн хамгаалал, J-санхүүгийн зуучлалын үйл ажиллагаа



Том малын зүй бус хорогдол

2009 оны 2 сарын 1-ний байдлаар оны эхний малын 0.06 хувь буюу 1850 том мал зүй бусаар хорогдсон нь 2008 оны мөн үеэс 80 хувь буюу 822 толгойгоор өсч; 2000-2008 оны мөн үеүдийн дунджаас 8.03 дахин буюу 14871 толгойгоор буурлаа. Оны эхний тэмээний 0.13, адууны 0.07, үхрийн 0.40, хонины 0.05, ямааны 0.16 хувь нь тус бүр хорогдов. Нийт хорогдсон малын 17.62 хувь нь 326 хээлтэгч мал, 19.67 хувь буюу 364 нь өвчнөөр хорогдлоо. Хамгийн их хорогдолтой Сэргэлэн, Эрдэнэсант, Баянчандмань, Аргалант, Батсүмбэр оны эхний малынхаа 0.17-0.25 хувь 560-122 том мал зүй бусаар хорогдуулсан нь аймгийн бүх хорогдолойн 63.45 хувийг (бүгд 1174 толгой) эзлэв.

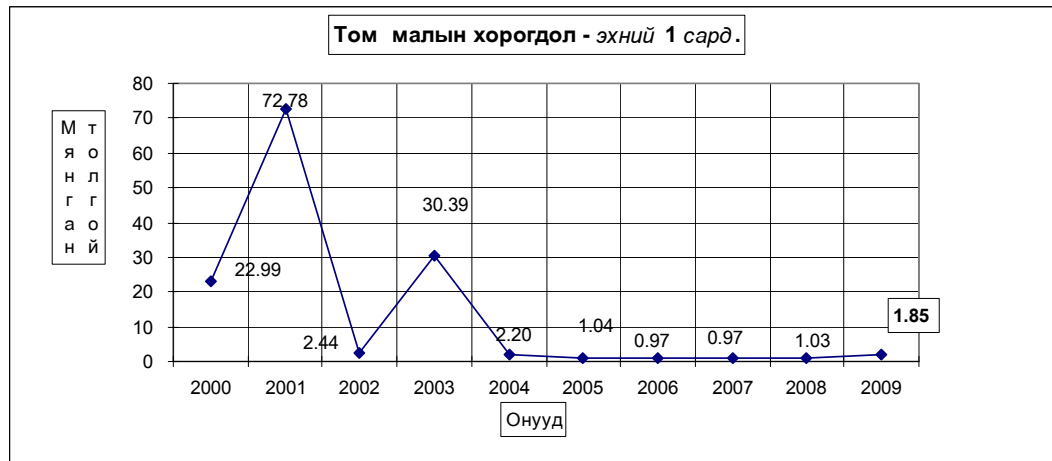
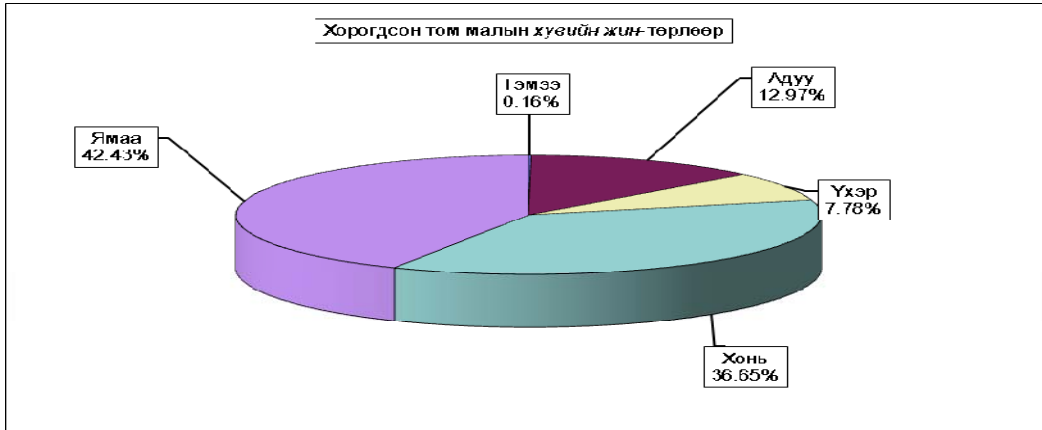

Том малын зүй бус хоргодол - Natural losses of adult animals

	Хоргогдсон том мал - толгой Number of losses adult animals, heads						үүнээс - өвчнөөр үхсэн мал of which losses animals due to the diseases						Хоргогдсон хээлтэгч						Эзлэх хувь share of		Зөрүү(+,-) Change(+,-)
	Малын төрлөөр - by types of animals																		хорог- долд total losses	өвчнөөр үхсэн малд losses an- imals due to the diseases	
	Бүгд Total	Тэмээ camel	Адуу horse	Үхэр cattle	Хонь sheep	Ямаа goat	Бүгд Total	Тэмээ camel	Адуу horse	Үхэр cattle	Хонь sheep	Ямаа goat	Бүгд Total	Тэмээ camel	Адуу horse	Үхэр cattle	Хонь sheep	Ямаа goat	100%	100.00%	
Алтанбулаг																					
Аргалант	146	12	6	62	66	45	4	1	18	22	21	1	9	11	7.89%	30.82%				68	
Архуст																					
Батсүмбэр	147	26	13	50	58	61	8	5	19	29	63	7	3	28	7.95%	41.50%				85	
Баян	18	3				18			3		15				0.97%	100.0%				18	
Баяндалгар																					-55
Баянжаргалан	35	4	16	10	5							4	2	2	1.89%					16	
Баян-Өнөхүүл	83	14	2	40	27	19	1		7	11	4	1	1	1	4.49%	22.89%				-2	
Баянхангай	5			2	3	5			2	3					0.27%	100.00%				-11	
Баянцагаан	23	2		12	9	17	2		9	6					1.24%	73.91%				14	
Баянцогт	96	18	7	36	35	39	6	4	13	16	6			2	4	5.19%	40.63%			-44	
Баянчандмань	122	30	29	34	29	73	15	26	16	16	67	16	17	13	21	6.59%	59.84%			116	
Борнуур	33	5	6	12	10	13	1	2	6	4	13	2	2	5	4	1.78%	39.4%			13	
Буран	33	3	5	15	10	33	3	5	15	10					1.78%	100.00%				-193	
Дэлгэрхаан																					
Жаргалант	62	16	4	24	18	16	2	2	7	5	19	4	1	8	6	3.35%	25.81%			36	
Завсар																					
Лүн	193	3	21	7	72	90						33	2	1	14	16	10.43%			158	
Мянгансүрэт	45	8		9	18	10						10	2	1	5	2	2.43%			32	
Өндөрширээт	22			2	10	10	2	10	10								1.19%	100.00%			22
Сумбар	8			1	3	4											0.43%				2
Сэргэлэн	199	31	18	70	80							9		2	4	3	10.76%			169	
Утгаал	3	1		2			3	1	2								0.16%	100.00%			
Цээл																					-9
Эрдэнэ	17	4		8	5							11	3	5	3	0.92%					9
Эрдэнэсант	560	42	19	198	301							66	2	29	35	30.27%				380	
Зуунмод																					-2
Бүгд дүн	1850	3	240	144	678	785	364	46	47	124	147	326	42	39	114	131	100%	19.68%		822	
2008-01	1028	203	148	326	351	385	76	70	105	134	189	46	36	49	58	100%	37.45%				
Зөр- (тоогоор)	822	3	37	-4	352	434	-21	-30	-23	19	13	137	-4	3	65	73					
үү (хувиар)	80.0%	18.2%	-2.7%	108.0%	123.6%	-5.5%	-39.5%	-32.9%	18.1%	9.7%	72.5%	-8.7%	8.3%	132.7%	125.8%						

Хоргогдсон мал - эхний 1 сард

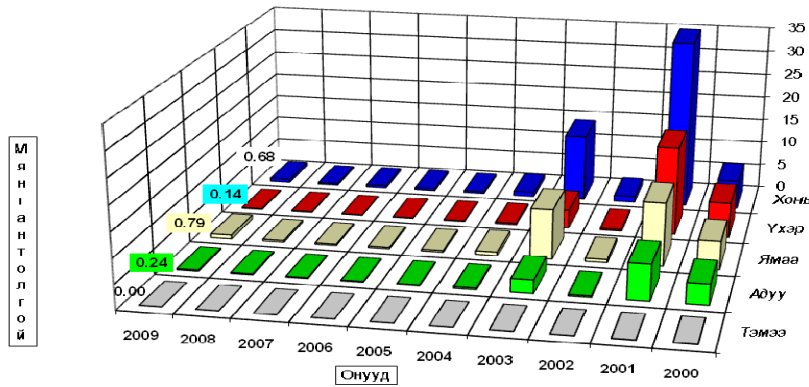

Том малын хоргодлын оны эхний малд эзлэх хувь - (Эхний 1 сараар)

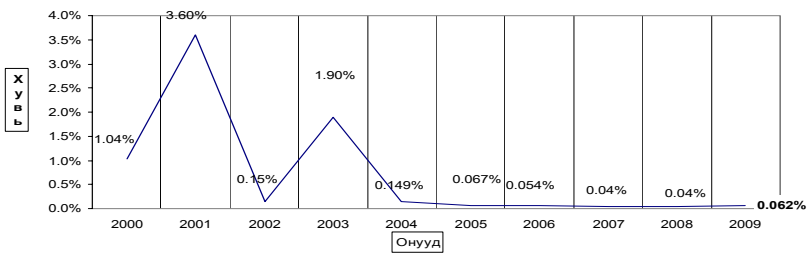

Том малын зүй бус хоргодол - Natural losses of adult animals

	Эхний 1 сард - as of first 1 months											
	2000	2001	2002	2003	2004	2005	2006	2007	2008	Дундаж 2000- 2008	2009	
Тэмээ	12	34		6							13	3
Адуу	4152	7261	275	2706	303	206	149	149	203	1900	240	
Үхэр	7183	18043	314	3742	291	125	81	72	148	3731	144	
Хонь	5862	34686	1239	13807	887	389	452	475	326	7225	678	
Ямаа	5776	12758	610	10128	714	318	284	275	351	3858	785	
Бүгд	22985	72782	2438	30389	2195	1038	966	971	1028	16721	1850	
	(сумаар- by soms)											
Алтанбулаг	360	4164	460	1693						835		
Аргалант		1073	68	97	113	48	43	88	78	191	146	
Архуст	197	6076	98	114		12				812		
Батсүмбэр		7171	168	163		192	75	35	62	976	147	
Баян		3895		21				75		499	18	
Баяндэлгэр		1386	84	791	568	59	97	71	55	382		
Баянжаргалан	30	7122	593					10	19	969	35	
Баян-Өнжүүл	1992	1105	68						85	396	83	
Баянхангай	63	1308	14	291	12		3		16	211	5	
Баянцагаан	105	21757		55				65	9	2748	23	
Баянцогт	161	1599	49	1337	19	43	42	73	140	415	96	
Баянчандмань	154	509	19	662	180	17			6	193	122	
Борнуур	14	1343	32	697	47		15	33	20	275	33	
Бүрэн	15019	775	119	2142	71			82	226	2276	33	
Дэлгэрхаан	2416	120	22							320		
Жаргалант	35	736	53	2600	57	51	16	33	26	448	62	
Заамар		604	127	10405	69	85				1411		
Лүн	149	2141	89	3542		153	134	122	35	791	193	
Мөнгөнморьт	81	50	12	76	125	78	66	63	13	69	45	
Өндөрширээт	91	1425	72	2511	265	28	19	23		551	22	
Сүмбэр	11	747	38	104		50	21		6	124	8	
Сэргэлэн		1935	134	194				30	30	311	199	
Угтаал	57	850	12	1408	300	108	44		3	347	3	
Цээл		125	39	1364	169				9	212		
Эрдэнэ		611	68	45	6	97	18	75	8	115	17	
Эрдэнэсант	2004	4065					372	93	180	817	560	
Зуунмод	46	90		77			1		2	27		
Бүгд	22985	72782	2438	30389	2195	1038	966	971	1028	16721	1850	
Төвийн бүс	2503	29051	662	2019	194		1	95	126	4316	305	
Зүүн бүс	308	19140	855	1047	699	246	181	294	95	2846	115	
Баруун бүс	19799	11413	494	21663	886	374	572	297	469	6937	816	
Хойд бүс	375	13178	427	5660	416	418	212	265	338	2621	614	

Том малын зүй бус хоргодол - Natural losses of adult animals

	Оны эхний малд эзлэх хувь-Percentage of losses to total livestock at beginning of year										
	Эхний 1 сард - as of first 1 months										
	2000	2001	2002	2003	2004	2005	2006	2007	2008	Дундаж 2000- 2008	2009
Тэмээ	0.29%	0.94%		0.22%						0.46%	0.13%
Адуу	1.37%	2.91%	0.14%	1.46%	0.18%	0.12%	0.08%	0.08%	0.09%	0.93%	0.07%
Үхэр	2.98%	9.79%	0.26%	3.42%	0.32%	0.13%	0.07%	0.05%	0.09%	2.77%	0.40%
Хонь	0.50%	3.15%	0.14%	1.71%	0.12%	0.05%	0.05%	0.05%	0.03%	0.79%	0.05%
Ямаа	1.17%	2.64%	0.13%	2.05%	0.15%	0.06%	0.04%	0.03%	0.03%	0.70%	0.16%
Бүгд	1.04%	3.60%	0.15%	1.90%	0.15%	0.07%	0.05%	0.04%	0.04%	0.92%	0.06%
	(сумаар- by soms)										
Алтанбулаг	0.23%	3.05%	0.49%	1.76%						0.70%	
Аргалант		2.24%	0.17%	0.27%	0.28%	0.11%	0.09%	0.15%	0.11%	0.41%	0.17%
Архуст	0.40%	12.52%	0.27%	0.36%		0.04%				2.01%	
Батсүмбэр		13.86%	0.32%	0.28%		0.45%	0.17%	0.06%	0.09%	1.93%	0.17%
Баян		5.80%		0.07%				0.12%		1.03%	0.03%
Баяндэлгэр		2.40%	0.15%	1.28%	0.87%	0.09%	0.14%	0.09%	0.06%	0.59%	
Баянжаргалан	0.03%	7.62%	1.01%					0.01%	0.01%	1.13%	0.03%
Баян-Өнжүүл	1.41%	0.94%	0.07%						0.05%	0.34%	0.05%
Баянхангай	0.15%	2.73%	0.03%	0.67%	0.03%		0.01%		0.02%	0.47%	0.01%
Баянцагаан	0.06%	18.08%		0.08%				0.05%	0.01%	2.68%	0.02%
Баянцогт	0.24%	2.34%	0.10%	3.26%	0.05%	0.09%	0.08%	0.11%	0.16%	0.77%	0.09%
Баянчандмань	0.54%	1.63%	0.07%	2.41%	0.76%	0.06%			0.01%	0.67%	0.21%
Борнуур	0.03%	2.21%	0.06%	1.31%	0.10%	0.04%	0.03%	0.05%	0.02%	0.51%	0.03%
Бүрэн	9.26%	0.64%	0.10%	1.98%	0.07%			0.05%	0.13%	1.84%	0.02%
Дэлгэрхаан	3.32%	0.27%	0.05%							0.62%	
Жаргалант	0.05%	0.99%	0.09%	3.91%	0.14%	0.12%	0.03%	0.05%	0.03%	0.77%	0.05%
Заамар		0.61%	0.13%	14.22%	0.13%	0.18%				1.91%	
Лүн	0.11%	1.60%	0.08%	3.21%		0.18%	0.13%	0.10%	0.02%	0.72%	0.10%
Мөнгөнморьт	0.28%	0.18%	0.04%	0.22%	0.41%	0.30%	0.24%	0.19%	0.03%	0.23%	0.07%
Өндөрширээт	0.10%	1.65%	0.09%	3.30%	0.41%	0.04%	0.03%			0.71%	0.02%
Сүмбэр	0.04%	2.80%	0.20%	0.47%		0.32%	0.12%	0.10%	0.02%	0.60%	0.02%
Сэргэлэн		2.41%	0.28%	0.44%	0.44%			0.04%	0.04%	0.50%	0.25%
Угтаал	0.09%	1.18%	0.02%	2.78%	0.72%	0.29%	0.10%		0.00%	0.67%	0.00%
Цээл		0.20%	0.07%	2.42%	0.51%					0.01%	0.46%
Эрдэнэ		0.79%	0.09%	0.06%	0.01%	0.12%		0.02%	0.07%	0.14%	0.01%
Эрдэнэсант	1.10%	2.87%					0.27%	0.05%	0.08%	0.59%	0.21%
Зуунмод	0.13%	0.34%		0.38%			0.00%		0.01%	0.10%	
Бүгд	1.04%	3.60%	0.15%	1.90%	0.15%	0.07%	0.05%	0.04%	0.04%	0.92%	0.06%
Төвийн бүс	0.43%	6.03%	0.20%	0.63%	0.06%		0.00%	0.02%	0.02%	1.01%	0.05%
Зүүн бүс	0.08%	5.14%	0.30%	0.36%	0.22%	0.08%	0.05%	0.07%	0.02%	0.81%	0.02%
Баруун бүс	2.20%	1.41%	0.07%	3.21%	0.16%	0.07%	0.09%	0.04%	0.04%	0.96%	0.07%
Хойд бүс	0.11%	3.65%	0.14%	1.85%	0.16%	0.16%	0.07%	0.08%	0.07%	0.84%	0.10%



А Ж Ү Й Л Д В Э Р

Өмчийн бүх төрлийн аж үйлдвэрийн газрууд оны эхний 1 сард (2000 оны зэрэгцүүлсэн үнэнд шилжүүлснээр) **292.94** сая ₮-ийн бүтээгдэхүүн үйлдвэрлэсэн нь өмнөх оны мөн үеэс **30.5 хувь** буюу **128.69** сая ₮-өөр **буурав**. Аймгийн нийт

бүтээгдэхүүний үйлдвэрлэл **буурсан** нь дулааны эрчим хүч, боловсруулах салбарын үйлдвэрлэл өмнөх оны мөн үеэс **56.8-24.8** хувь буюу **87.32-36.36** сая ₮-өөр буурсан нь нөлөөлөв. Боловсруулах салбарын үйлдвэрлэл их хэмжээгээр буурсан нь аймгийн үйлдвэрлэлийн голлох үүргийг гүйцэтгэдэг Да-Ди Монгол, Ажлын хувцас холдинг ХХК-ны үйлдвэрлэл бүр мөсөн зогссоноос шалтгаалав.

Үүнийг дагаад ажиллагсадын тоо, бүтээмж ч буурав.

Оны үнээр нийт бүтээгдэхүүний үйлдвэрлэлтэнд эзлэх сумдын үйлдвэрлэсэн бүтээгдэхүүний хувийн жингээс үзэхэд **Зуунмод, Батсүмбэр, Дэлгэрхаан, Борнуур, Баянцогт, Угтаал, Аргалант, Цээл, Жаргалант, Заамар, Баянхангай, Эрдэнэсант Алтанбулаг** сумд **51.86-2.00** (эдгээр сумдын үйлдвэрлэлт **84.18**) хувийг эзлэв.

Оны эхний 01 сарын байдлаар аймгийн нийт үйлдвэрлэлтэнд дулааны эрчим хүч **90.56**, боловсруулах үйлдвэрлэл **9.44** хувийг тус тус эзлэв.

АЖ ҮЙЛДВЭРИЙН НИЙТ ҮЙЛДВЭРЛЭЛТ салбараар, 2000 оны зэрэгцүүлэх үнээр,
сая.төг

GROSS INDUSTRIAL OUTPUT, by division, at constant prices of 2000 / mln tog/

АЖ ҮЙЛДВЭРИЙН САЛБАР INDUSTRIAL SECTOR	2008 I	2009 I	2008 I-I	2009 I-I	Дүнд эзлэх % Percentage share to total		2009 2008%
					2008 -I-I	2009 -I-I	
Нийт дүн Total	421.63	292.94	421.63	292.94	98.8	100.0	69.48%
Ашигт малтмал олборлолт mining and quarrying	5.00		5.00		1.19%	0.00	0.00%
Боловсруулах аж үйлдвэр / manufacturing/	64.01	27.65	64.01	27.65	15.18	9.44	43.19%
Хүнсний бүтээгдэхүүн, ундаа үйлдвэрлэлт Manufacture of food products and beverages	13.91	10.09	13.91	10.09	3.30%	3.44%	72.51%
Сүү, сүүн бүтээгдэхүүн үйлдвэрлэлт Manufacture of dairy products					0.000%	0.000%	0.0%
Үр тарианы гурил, цардуул, малын тэжээл Manufacture of grain mill products, starches, starch products, and prepared animal feeds		0.36		0.36	0.00%	0.12%	0.0%
Хүнсний бусад бүтээгдэхүүний, үйлдвэрлэл Manufacture of other food products	13.26	7.24	13.26	7.24	3.14%	2.47%	54.6%
Ундаа үйлдвэрлэл/согтууруулах ундаа ороод/ Manufacture of beverages	0.65	2.49	0.65	2.49	0.15%	0.85%	381.1%
Нэхмэлийн үйлдвэрлэл Manufacture of textiles	1.63	1.53	1.63	1.53	0.39%	0.52%	93.8%
Хувцас үйлдвэрлэл, үслэг арьс боловсруулалт Manufacture of wearing apparel dressing and dyeing of fur	34.61	4.94	34.61	4.94	8.21%	1.69%	14.3%
Арьс шир боловсруулах, ширэн эдлэл, гутал үйлдвэрлэл Tanning, dressing of leather, manufacture of luggage, handbagz saddlery hamees, footwear	4.77	6.62	4.77	6.62	1.13%	2.26%	138.8%
Мод, модон эдлэл Manufacture of wood and wooden products	4.17	3.75	4.17	3.75	0.99%	1.28%	89.87%
Нийтлэх, хэвлэх, дуу бичлэг хийх ажиллагаа Publishing, printing and reproduction of recorded media	0.001	0.004	0.001	0.004	0.00%	0.00%	400.0%
Төмрийн үйлдвэрлэл Manufacture of basic metals	4.92	0.72	4.92	0.72	1.17%	0.24%	14.55%
Цахилгаан, дулаан, уур үйлдвэрлэл Electricity, thermal energy, steam	352.62	265.30	352.62	265.30	83.6	90.56	75.24%
Цахилгаан, дулаан, уур үйлдвэрлэл Electricity, thermal energy, steam	351.95	264.59	351.95	264.59	99.81	99.73	75.18%
Ус армуган, усан хангамж Collection, purification and distribution of water	0.67	0.71	0.67	0.71	0.19	0.27	105.5%

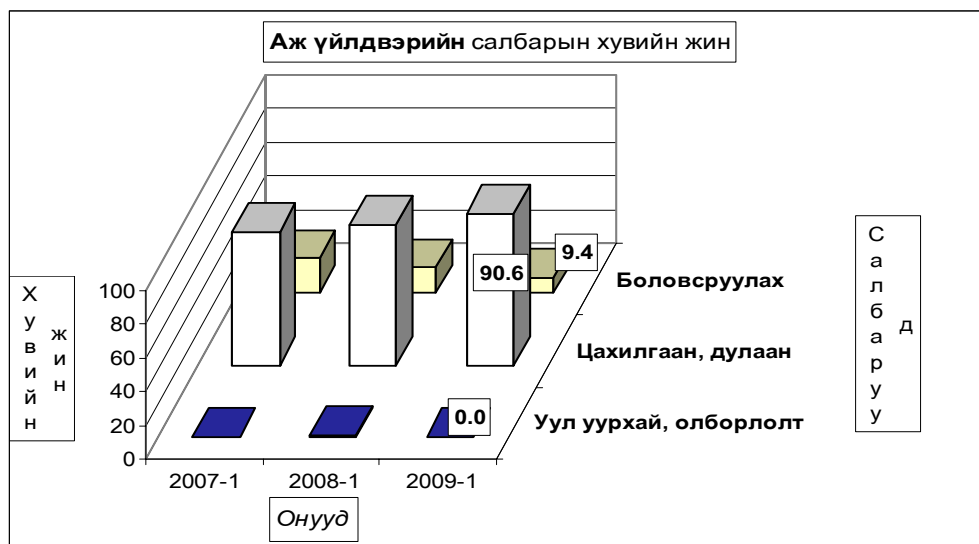

АЖ ҮЙЛДВЭРИЙН БҮТЭЭГДЭХҮҮНИЙ ҮЙЛДВЭРЛЭЛТ , оны үнээр
SALES OF INDUSTRIAL OUTPUT, at current price
мян -₮, mln.tog

/сумдаар/	Бүтэн 1 сарын гүйцэтгэл			Дүнд эзлэх хувь Percentage share to total		
	2007 он	2008 он	2009 он	2007	2008	2009
Алтанбулаг	12,920.0	14,100.0	9,420.0	3.57	3.29	2.00
Аргалант	7,064.0	8,394.0	11,412.0	1.95	1.96	2.42
Архуст	3,975.7	4,875.7	5,127.9	1.10	1.14	1.09
Батсүмбэр	10,682.9	17,927.9	21,064.5	2.95	4.19	4.47
Баян	2,593.5	11,690.0	4,988.3	0.72	2.73	1.06
Баяндэлгэр	5,650.0	6,883.0	9,000.0	1.56	1.61	1.91
Баянжаргалан	1,484.5	6,792.8	3,386.8	0.41	1.59	0.72
Баян-Өнжүүл	7,119.0	6,309.2	3,221.4	1.97	1.47	0.68
Баянхангай	7,008.8	13,273.1	10,550.7	1.94	3.10	2.24
Баянцагаан	1,846.9	1,694.9	1,901.4	0.51	0.40	0.40
Баянцогт	6,158.0	9,643.9	13,028.0	1.70	2.25	2.77
Баянчандмань	17,413.3	17,873.3	6,928.5	4.81	4.17	1.47
Борнуур	9,155.9	13,380.9	15,972.6	2.53	3.12	3.39
Бүрэн	5,077.7	8,268.5	8,998.4	1.40	1.93	1.91
Дэлгэрхаан	1,800.0	2,010.0	16,637.0	0.50	0.47	3.53
Жаргалант	9,290.0	11,935.0	10,680.0	2.57	2.79	2.27
Заамар	10,270.0	25,310.0	10,403.4	2.84	5.91	2.21
Лүн	6,941.8	7,552.0	9,220.6	1.92	1.76	1.96
Мөнгөнморьт	3,368.0	3,910.1	4,496.0	0.93	0.91	0.95
Өндөрширээт	1,263.7	2,569.6	6,347.3	0.35	0.60	1.35
Сүмбэр	158.0	406.6	306.0	0.04	0.09	0.06
Сэргэлэн	6,460.0	12,675.5	5,315.0	1.79	2.96	1.13
Угтаал	8,258.1	8,602.0	11,881.8	2.28	2.01	2.52
Цээл	7,090.0	9,654.0	11,165.0	1.96	2.25	2.37
Эрдэнэ	3,882.7	29,410.0	5,290.0	1.07	6.87	1.12
Эрдэнэсант	5,810.0	7,702.5	10,074.0	1.61	1.80	2.14
Зуунмод	199,101.5	165,471.5	244,349.3	55.02	38.63	51.86
Аймгийн дүн	361,844.0	428,316.0	471,165.9	100.0	100.0	100.0
Төвийн бүс	227,447.4	200,251.1	264,207.1	62.86	46.75	56.08
Зүүн бүс	20,954.4	63,561.6	32,289.0	5.79	14.84	6.85
Баруун бүс	53,520.1	84,941.7	95,278.2	14.79	19.83	20.22
Хойт бүс	59,922.1	79,561.6	79,391.6	16.56	18.58	16.85

Энэ сард аж үйлдвэрийн гол нэр төрлийн 24 бүтээгдэхүүнээс 10 нэрийн бүтээгдэхүүний үйлдвэрлэл 2008 оны мөн үеэс нэмэгдлээ. Нэр төрлөөр нь үзвэл: улаан буудайн гурил, талх, архи, савхин болон эсгий гутал, монгол гутал, алт мөнгөн эдлэл, цамц, хүснэгт маягт, сувагжуулалт зэрэг бүтээгдэхүүний үйлдвэрлэл өсч, нарийн боов, ногооны консерв, монгол дээл, сүлжмэл эдлэл, эмэгтэй хослол, төрөл бүрийн өмд, гэрийн хэрэглэл, зүсмэл материал, зуух яндан, төмөр эдлэл, үнэт металл гоёлын зүйлс, хэвлэлийн бусад бүтээгдэхүүн, дулааны эрчим хүч, шохой зэрэг 14 нэрийн бүтээгдэхүүний үйлдвэрлэл буурав.

ГОЛ НЭР ТӨРЛИЙН БҮТЭЭГДЭХҮҮН ҮЙЛДВЭРЛЭЛТ
PRODUCTION OF MAJOR COMMODITIES

Гол нэр төрлийн бүтээгдэхүүн	MAJOR COMMODITIES	Хэмжих нэгж	units	2008	2009	2008	2009	2009-I	2008-I
Цахилгаан дулааны эрчим хүч үйлдвэрлэл, усан хангамж	Electricity, thermal energy band water supply								
Дул. Эрчим хүч	Thermal energy	мян.г.мл	thous.Gcal	41.9	31.5	41.9	31.5		75.2
Түгээсэн цэвэр ус	Distribution water	мян/м3	thous.m3	10.8	10.2	10.8	10.2		94.4
Сувагжуулалт	Collection, purification and distribution water	мян/м3	thous.m3	3.6	3.8	3.6	3.8		105.6
Уул уурхай, олборлох аж үйлдвэр	Mining and duarrind								
Алт	Gold	кг	kg						
Гянтболдын баяжмал	Tangsten concentrate	тн	tons						
Хайлуур Жоншны баяжмал	Fluor spar concentrate	тн	tons						
Шохой	Lime	тн	tons						
Боловсруулах аж үйлдвэр	Manufacturing								
Монгол дээл, тэрлэг бүгд	"DEEL"	ширхэг	pieces	1024	538	1024	538		52.5
Сүлжмэл эдлэл	Knitted goods	мян.төг	thous.teg	1628.0	1527.0	1628.0	1527.0		93.8
Савхин гутал бүгд	Leather footwear	хос	pairc	133	161	133	161		121.1
Эмэгтэй хослол	Female suits	хос	pairc	32	13	32	13		40.6
Эсгий гутал бүгд	felt boots	хос	pairc	400	600	400	600		150.0
Монгол гутал бүгд		хос	pairc	5	7	5	7		140.0
Хивс	Carpet	мян.кв.м	thous.m2						
Хэрэглээний мод	Wood as a fuel	мян.м3	thous.m3						
Гурил	Wheat flour	тонн	tons		1.5		1.5		
Талх	Bread	тонн	tons	9.9	12.7	9.9	12.7		128.3
Нарийн боов	bakery products	тонн	tons	12.2	4.1	12.2	4.1		33.6
Ногооны консерв		тонн	tons	0.6	0.1	0.6	0.1		0.0
Хушийн самар		тонн	tons						
Арвайн гурил		тонн	tons						
Савхин дээл, куртка	Leather jacket	ширхэг	pieces						
Костюм	Suits	хос	pairc						
Гэрийн мод		ширхэг	pieces						
Гэрийн мод, модон эдлэл	Wood and wooden articles	мян.төг	thous.teg	3047.2	2672.7	3047.2	2672.7		87.7
Ундаа	Soft drinks	мян.литр	thous.l	5.0	5.0				0.0
Зүсмэл материал	Sawn wood	м3	m3	139.0	128.0	139.0	128.0		92.1
Тэжээл	Fodder	тонн	tons						
Куртка	Jacket	ширхэг	pieces						
Цамц, Желет	Sweater	ширхэг	pieces		8		8		
Өмд	Troosers @ pants	ширхэг	pieces	34614		34614			0.0
Шорт	shorts	ширхэг	pieces						
Хөвөнтэй бээлий	jeans skirt	ширхэг	pieces						
Хөнгөн блок		тонн	tons						
Алт, мөнгөн эдлэл	Jewellery	ширхэг	pieces	2	8	2	8		400.0
Шажмал тулш		ширхэг	pieces						
Зуух, яндан, пийшин	oven, chimney	ширхэг	pieces	26	2	26	2		7.7
Төмөр эдлэл		мян.төг	thous.teg	1429.5	385.0	1429.5	385.0		26.9
Үнэт металл гоёлын зүйлс		ширхэг	pieces	5		5			0.0
Барилгын хаалга, цонх	Building door and windows	мян.м.кв	thous.m2						
Архи, дарс	Alcohol drinks	мян, литр	thous.l		1.1		1.1		
Сонин	Newspaper	мхдх	min.pr.p						
Ном товхимол	Book	мхдх	min.pr.p						
Хүснэгт маягт	Charters	мхдх	min.pr.p		0.3		0.3		
Бланк / бусад	Blank /others/	мян.ш	min.pieces	0.1	0.0	0.1	0.0		
Спорт хослол	Sports clothes	хос	pairc						
Эсгий эдлэл		мян.км	thous.m						
Эсгий	Felt	мян.м	thous.m						
Угаасан ноос		тонн	tons						
Сүү, сүүн бүтээгдэхүүн	Milk, milk products	мян.төг	thous.teg						

Аж үйлдвэрийн салбарын дүнгээр оны эхний 1 сард оны үнээр 464.62 сая ₮-ийн бүтээгдэхүүн борлуулсан нь 2008 оны мөн үеийнхээс 2.5 хувь буюу 11.32 сая ₮-өөр өсөв.

2009 оны эхний 1 сард томосгосон салбараар арьс, ширэн бүтээгдэхүүн, модон эдлэл, дулааны салбаруудын бүтээгдэхүүний борлуулалт 2008 оны мөн үеэс 15.6-46.8 хувь буюу 2.87-55.51 сая ₮-өөр өссөн нь нөлөөлжээ.

Оны үнээр нийт борлуулалтанд сумдын борлуулсан бүтээгдэхүүний эзлэх хувийн жингээс үзэхэд Зуунмод, Батсүмбэр, Дэлгэрхаан, Борнуур, Баянцогт, Угтаал, Аргалант, Цээл, Жаргалант, Баянхангай, Заамар, Эрдэнэсант, Алтанбулаг сумд сумд 51.18-2.03 (эдгээр сумдын борлуулалт 83.96) хувийг эзлэв. Аймгийн нийт борлуулалтын 88.34 хувь нь дулааны, 11.66 хувь нь боловсруулах аж үйлдвэрийн борлуулалт эзлэв.

АЖ ҮЙЛДВЭРИЙН БОРЛУУЛСАН БҮТЭЭГДЭХҮҮН, оны үнээр, сая төг
SOLD PRODUCTION OF INDUSTRY, at current price, mln tog

АЖ ҮЙЛДВЭРИЙН САЛБАР INDUSTRIAL SECTOR	2008 I	2009 I	2008 I-I	2009 I-I	Үүнээс: Гадаадад Of which: Abroad	Дүнд эзлэх % Percentage share to total		2009% 2008%
						2008-I	2009-I	
Нийт дүн Total	453.30	464.62	453.30	464.62	0.00	237.6	100.0	102.5
Ашигт малтмал олборлолт mining and quarrying	6.30		6.30		0.0	1.4	0.0	0.0
Боловсруулах аж үйлдвэр / manufacturing/	92.06	54.17	92.06	54.17	0.00	20.3%	11.7%	58.8
Хүнсний бүтээгдэхүүн, ундаа үйлдвэрлэл Manufacture of food products and beverages	25.89	21.21	25.89	21.21		5.71	4.57	81.9
у Сүү, сүүн бүтээгдэхүүн үйлдвэрлэл Manufacture of dairy products						0.00	0.00	0.0
у Үр тарианы гурил, цардуул, малын тэжээл Manufacture of grain mill products, Starches, starch products, and prepared animal feeds		1.00		1.00		0.00	4.71	0.0
э Хүнсний бусад бүтээгдэхүүний, үйлдвэрлэл Manufacture of other food products	21.45	17.02	21.45	17.02		82.87	80.25	79.3
с Ундаа үйлдвэрлэл/согтууруулах ундаа ороод/ Manufacture of beverages	4.43	3.19	4.43	3.19		17.13	15.04	72.0
Нэхмэлийн үйлдвэрлэл Manufacture of textiles	1.63	1.53	1.63	1.53		0.36	0.33	94.0
Хувцас үйлдвэрлэл, үслэг арьс боловсруулалт Manufacture of wearing apparel dressing and dyeing of fur	44.98	9.62	44.98	9.62		9.92	2.07	21.4
Арьс шир боловсруулах, ширэн эдлэл, гутал үйлдвэрлэл Tanning, dressing of leather, manufacture of luggage, handbag, saddlery harness, footwear	6.13	9.00	6.13	9.00		1.35	1.94	146.8
Мод, модон эдлэл Manufacture of wood and wooden products	9.14	11.79	9.14	11.79		2.02	2.54	129.0
Нийтлэх, хэвлэх, дуу бичлэг хийх ажиллагаа Publishing, printing and reproduction of recorded media	1.29	0.46	1.29	0.46		0.28	0.10	35.8
Төмрийн үйлдвэрлэл Manufacture of basic metals	3.01	0.56	3.01	0.56		0.67	0.12	18.6
Цахилгаан, дулаан, уур үйлдвэрлэл Electricity, thermal energy, steam	354.94	410.45	354.94	410.45	0.00	78.30%	88.34%	115.6
Цахилгаан, дулаан, уур үйлдвэрлэл Electricity, thermal energy, steam	336.53	386.83	336.53	386.83		94.81	94.25	114.9
Ус ариутгал, усан хангамж Collection, purification and distribution of water	18.41	23.62	18.41	23.62		5.19	5.75	128.3

АЖ ҮЙЛДВЭРИЙН БҮТЭЭГДЭХҮҮНИЙ БОРЛУУЛАЛТ, оны үнээр
SALES OF INDUSTRIAL PRODUCTION, at current price
мян -₮, thous.tog

/сумдаар/	Бүтэн 1 сарын гүйцэтгэл			Дүнд эзлэх хувь Percentage share to total		
	2007 он	2008 он	2009 он	2007	2008	2009
Алтанбулаг	12,920.0	13,900.0	9,420.0	4.33	3.07	2.03
Аргалант	7,064.0	8,394.0	11,412.0	2.37	1.85	2.46
Архуст	3,975.7	4,875.7	5,127.9	1.33	1.08	1.10
Батсүмбэр	10,682.9	17,927.9	21,064.5	3.58	3.95	4.53
Баян	2,593.5	11,690.0	4,988.3	0.87	2.58	1.07
Баяндэлгэр	5,650.0	6,883.0	9,000.0	1.89	1.52	1.94
Баянжаргалан	1,484.5	6,792.8	3,386.8	0.50	1.50	0.73
Баян-өнжүүл	7,119.0	6,309.2	3,221.4	2.38	1.39	0.69
Баянхангай	7,008.8	13,273.1	10,550.7	2.35	2.93	2.27
Баянцагаан	1,846.9	1,694.9	1,901.4	0.62	0.37	0.41
Баянцогт	6,158.0	9,643.9	13,028.0	2.06	2.13	2.80
Баянчандмань	17,413.3	17,873.3	6,928.5	5.83	3.94	1.49
Борнуур	9,155.9	13,380.9	15,972.6	3.07	2.95	3.44
Бүрэн	5,077.7	8,268.5	8,998.4	1.70	1.82	1.94
Дэлгэрхаан	1,800.0	2,010.0	16,637.0	0.60	0.44	3.58
Жаргалант	9,290.0	11,935.0	10,680.0	3.11	2.63	2.30
Заамар	10,270.0	25,310.0	10,403.4	3.44	5.58	2.24
Лун	6,941.8	7,552.0	9,220.6	2.33	1.67	1.98
Мөнгөнморьт	3,368.0	3,910.1	4,496.0	1.13	0.86	0.97
Өндөрширээт	1,263.7	2,569.6	6,347.3	0.42	0.57	1.37
Сүмбэр	158.0	406.6	306.0	0.05	0.09	0.07
Сэргэлэн	6,460.0	12,675.5	5,315.0	2.16	2.80	1.14
Угтаал	8,258.1	8,602.0	11,881.8	2.77	1.90	2.56
Цээл	7,090.0	9,654.0	11,165.0	2.38	2.13	2.40
Эрдэнэ	3,882.7	29,410.0	5,290.0	1.30	6.49	1.14
Эрдэнэсант	5,810.0	7,702.5	10,074.0	1.95	1.70	2.17
Зуунмод	135,765.6	190,655.2	237,802.7	45.48	42.06	51.18
Аймгийн дүн	298,508.1	453,299.7	464,619.3	100.0	100.0	100.0
Төвийн бүс	164,111.5	225,234.8	257,660.5	54.98	49.69	55.46
Зүүн бүс	20,954.4	63,561.6	32,289.0	7.02	14.02	6.95
Баруун бүс	53,520.1	84,941.7	95,278.2	17.93	18.74	20.51
Хойт бүс	59,922.1	79,561.6	79,391.6	20.07	17.55	17.09

Аж үйлдвэрийн салбарт 2009 оны 1 сард нийт 1057 хүн ажиллаж

бүтээмж 277.15 мянган ₮ байгаа нь 2008 оны мөн үеэс 18.16 хувиар,
2007 оноос 8.31 хувиар тус тус буурав.

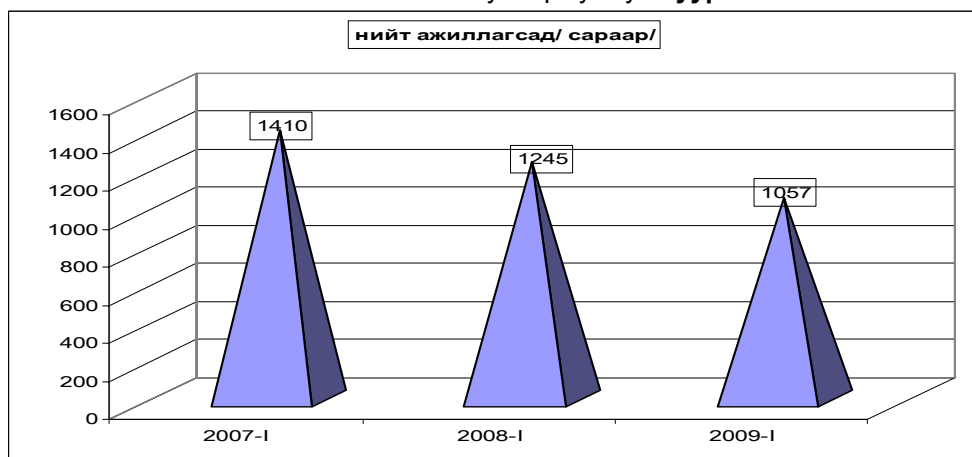

АЖ ҮЙЛДВЭРИЙН АЖИЛЛАГСДЫН ТОО, сарын эцэст
EMPLOYMENT IN INDUSTRY, at the end of the month

АЖ ҮЙЛДВЭРИЙН САЛБАР INDUSTRIAL SECTOR	2007 I	2008 I	2009 I	Дүнд эзлэх хувь Percentage share to total			2009% 2008%
				2007	2008	2009	
Нийт дүн Total	1,410	1,245	1,057	100	100	100	84.9%
Ашигт малтмал олборлолт mining and quarrying	0	51		0.00%	4.10%	0.00%	0.0%
Боловсруулах аж үйлдвэр / manufacturing/	736	504	320	52.20%	40.48%	30.27%	63.5%
Хүнсний бүтээгдэхүүн, ундаа үйлдвэрлэл Manufacture of food products and beverages	91	84	89	6.45%	6.75%	8.42%	106.0%
Сүү, сүүн бүтээгдэхүүн үйлдвэрлэл Manufacture of dairy products	0	0	0	0.0%	0.0%	0.0%	0.0%
Үр тарианы гурил, цардуул, мапын тэжээл Manufacture of grain mill products, Starches, starch products, and prepared animal feeds	0	0	2	0.0%	0.0%	2.2%	0.0%
Хүнсний бусад бүтээгдэхүүний, үйлдвэрлэл Manufacture of other food products	48	64	41	52.7%	76.2%	46.1%	64.1%
Ундаа үйлдвэрлэл/согтууруулах ундаа ороод/ Manufacture of beverages	43	20	46	47.3%	23.8%	51.7%	230.0%
Нэхмэлийн үйлдвэрлэл Manufacture of textiles	10	8	10	0.709%	0.643%	0.946%	125.0%
Хувцас үйлдвэрлэл, үслэг арьс боловсруулалт Manufacture of wearing apparel dressing and dyeing of fur	498	256	103	35.32%	20.56%	9.74%	40.2%
Арьс шир боловсруулах, ширэн эдлэл, гутал үйлдвэрлэл Tanning, dressing of leather, manufacture of luggage, handbagz, saddlery harness, footwear	65	73	60	4.61%	5.86%	5.7%	82%
Мод, модон эдлэл Manufacture of wood and wooden products	55	62	50	3.90%	4.98%	4.73%	80.6%
Нийтлэх, хэвлэх, дуу бичлэг хийх ажиллагаа Publishing, printing and reproduction of recorded media	3	3	3	0.213%	0.241%	0.284%	0.0%
Төмрийн үйлдвэрлэл Manufacture of basic metals	14	18	5	0.993%	1.446%	0.473%	27.8%
Цахилгаан, дулаан, уур үйлдвэрлэл Electricity, thermal energy, steam	674	690	737	47.80%	55.42%	69.73%	106.8%
Цахилгаан, дулаан, уур үйлдвэрлэл Electricity, thermal energy, steam	614	630	677	91.10	91.30	91.86	107.5%
Ус ариутгал, усан хангамж Collection, purification and distribution of water	60	60	60	8.90	8.70	8.14	100.0%

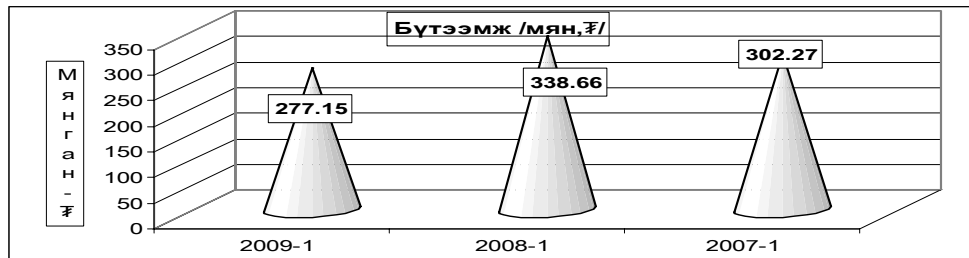

АЖ ҮЙЛДВЭРИЙН САЛБАРЫН ХӨДӨЛМӨРИЙН БҮТЭЭМЖ * салбараар, 2000 оны зэрэгцүүлэх үнээр INDUSTRIAL LABOUR PRODUCTIVITY*, by division, at constant prices of 2000

АЖ ҮЙЛДВЭРИЙН САЛБАР INDUSTRIAL SECTOR		2007	2008	2009	2009% 2007	2009% 2008
Нийт дүн Total		302.27	338.66	277.15	91.7%	81.8%
Ашигт малтмал олборлолт mining and quarrying		0.0	98.04	0.00	0.00%	0.0%
Боловсруулах аж үйлдвэр / manufacturing/ Хүнсний бүтээгдэхүүн, ундаа үйлдвэрлэлт Manufacture of food products and beverages		144.61	127.02	86.40	59.7%	68.0%
ү	Сүү, сүүн бүтээгдэхүүн үйлдвэрлэлт Manufacture of dairy products	0.0	0.0	0.0	0.0%	0.0%
ү	Үр тарианы гурил, цардуул, малын тэжээл Manufacture of grain mill products, Starches, starch products, and prepared animal feeds	0.0	0.0	179.3	0.0%	0.0%
э	Хүнсний бусад бүтээгдэхүүний, үйлдвэрлэл Manufacture of other food products	216.1	207.25	176.59	81.7%	85.2%
с	Ундаа үйлдвэрлэл/согтууруулах ундаа ороод/ Manufacture of beverages	319.5	32.68	54.13	16.9%	165.7%
Нэхмэлийн үйлдвэрлэл Manufacture of textiles		142.7	203.50	152.70	107.0%	75.0%
Хувцас үйлдвэрлэл, үслэг арьс боловсруулалт Manufacture of wearing apparel dressing and dyeing of fur		134.3	135.18	47.97	35.7%	35.5%
Арьс шир боловсруулах, ширэн эдлэл, гутал үйлдвэрлэл Tanning, dressing of leather, manufacture of luggage, handbags, saddlery harnesses, footwear		57.1	65.36	110.38	193.3%	168.9%
Мод, модон эдлэл Manufacture of wood and wooden products		94.7	67.28	74.97	79.2%	111.4%
Нийтлэх, хэвлэх, дуу бичлэг хийх ажиллагаа Publishing, printing and reproduction of recorded media		0.0	0.33	1.33	0.0%	400.3%
Төмрийн үйлдвэрлэл Manufacture of basic metals		363.5	273.37	143.22	39.4%	52.4%
Цахилгаан, дулаан, уур үйлдвэрлэл Electricity, thermal energy, steam		474.4	511.04	359.97	75.88%	70.4%
үү	Цахилгаан, дулаан, уур үйлдвэрлэл Electricity, thermal energy, steam	519.8	558.64	390.83	75.19%	70.0%
нэ	Ус ариутгал, усан хангамж Collection, purification and distribution of water	9.6	11.19	11.80	122.88%	105.5%
эс						

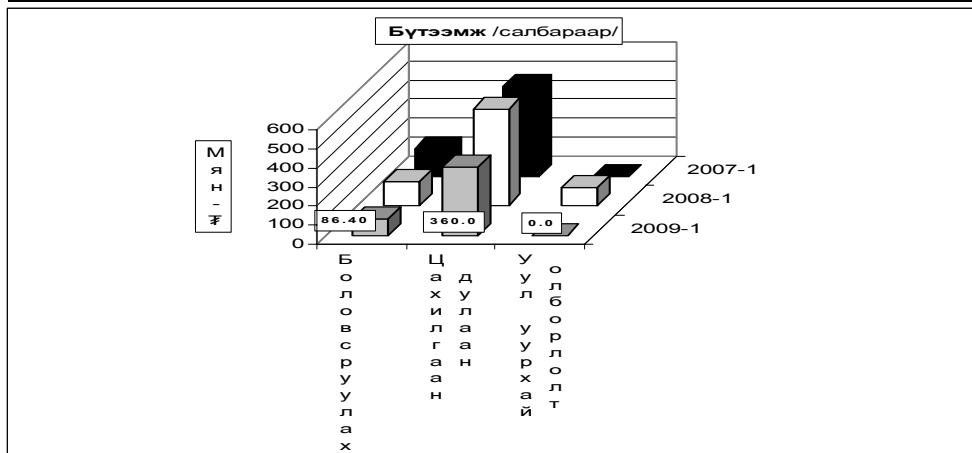

Ахуй үйлчилгээний байгууллагууд оны эхний 1 сард **244** цэгт 308 хүн ажиллаж 36598.9 мянган ₮-ийн орлого үйлчилгээний ажил хийж 16553.1 мянган ₮-ийн зардал гаргаж 6064 хүнд үйлчилжээ. Нийт орлогын **30.48** хувь нь **оёдол**, **21.68** хувь нь **гутал**, **8.57** хувь нь **модон эдлэл**, **12.64** хувь нь **тээврийн хэрэгслийн болон ахуйн техникийн засвар**, **12.12** хувь нь **үсчин гоо засал**, **гэрэл зураг**, **10.77**, хувь нь **халуун усны**, **3.74** хувь нь **бусад** үйлчилгээний орлого эзлэв.

Ахуйн үйлчилгээний газруудын орлогын гүйцэтгэлийг гол нэр төрлөөр үзүүлбэл:

Сумд	Бүгд		Оёдол		Гутал засвар		Үүнээс Ахуйн техникийн засвар		Үсчин, гоо засал		Гэрэл зураг		Халуун ус	
	Орлого	Үйлч- лүүлсэн хүний тоо	Орлого	Үйлч- лүүлсэн хүний тоо	Орлого	Үйлч- лүүлсэн хүний тоо	Орлого	Үйлч- лүүлсэн хүний тоо	Орлого	Үйлч- лүүлсэн хүний тоо	Орлого	Үйлч- лүүлсэн хүний тоо	Орлого	Үйлч- лүүлсэн хүний тоо
	Алтанбулаг	949.0	142	800.0	30	48.0	20			38.0	32	30.0	28	33.0
Аргалант	515.3	118	200.0	20	270.0	6			19.5	34	9.0	31	16.8	27
Архуст	200.0	10	200.0	10										
Батсүмбэр	1,415.0	69	980.0	49	250.0	5								
Баян	325.5	128	160.0	12							50.0	50	70.5	51
Баяндэлгэр	3,000.0	600			3,000.0	600								
Баянжаргалан	289.7	84	155.0	6	6.5	7			32.5	20	6.3	17	11.4	30
Баян-өнжүүл	1,182.9	188	475.0	29	29.7	6			61.8	41	10.8	8	139.0	70
Баянхонгор	1,170.0	478	494.0	82	21.0	3			65.0	54	45.0	44	120.0	185
Баянцагаан	420.0	28	420.0	28										
Баянцогт	140.0	18	95.0	6							15.0	10		
Баянчандмань	2,233.0	371	890.0	4	480.0	52			140.0	58	63.0	45		
Борнуур	2,835.0	570	750.0	15	1,225.0	35			480.0	320			120.0	80
Бурхан	1,917.0	125	825.0	55					42.0	20				
Дэлгэрхаан	650.0	104	200.0	16	100.0	5	60.0	15	50.0	50	20.0	14		
Жаргалант	574.0	146	255.0	6	64.0	32	50.0	10	155.0	80	50.0	18		
Завсар	362.0	139	200.0	10					47.8	8	50.0	10	64.2	111
Лун	3,718.4	517	980.0	92	657.6	97			183.3	52	85.5	57		
Мөнгөнморьт	230.0	40	100.0	5	50.0	20			80.0	15				
Өндөрширээт	961.1	97	521.0	28					90.0	6	40.0	25		
Сүмбэр	300.0	15	300.0	15									45.0	40
Сэргэлэн	495.0	79	450.0	30									88.0	94
Угтаал	1,652.0	245	400.0	20	470.0	16			62.0	20	60.0	18		
Цээл	161.0	79			34.0	14			94.0	36	33.0	29		
Эрдэнэ	1,907.0	558	320.0	8					115.0	75	64.0	128	208.0	104
Эрдэнэсант	1,060.0	131	400.0	20	450.0	10			80.0	40			25.0	40
Зуунмод	7,936.0	994	585.0	55	780.0	41	316.0	70	1,320.0	362	650.0	96	3,000.0	15
Дүн	36598.9	6,064	11155.0	651	7935.8	969	426.0	95	3155.9	1323	1281.6	628	3940.9	879
Төвийн бүс	10,982.9	1,422	2,730.0	172	857.7	67	316.0	70	1,419.8	435	690.8	132	3,217.0	157
Зүүн бүс	5,952.2	1,420	935.0	41	3,056.5	627	0.0	0	227.5	110	120.3	195	289.9	185
Баруун бүс	11,651.5	1,915	4,020.0	323	1,732.6	145	60.0	15	714.1	286	333.5	197	297.2	430
Хойт бүс	8,012.3	1,307	3,470.0	115	2,289.0	130	50.0	10	794.5	492	137.0	104	136.8	107

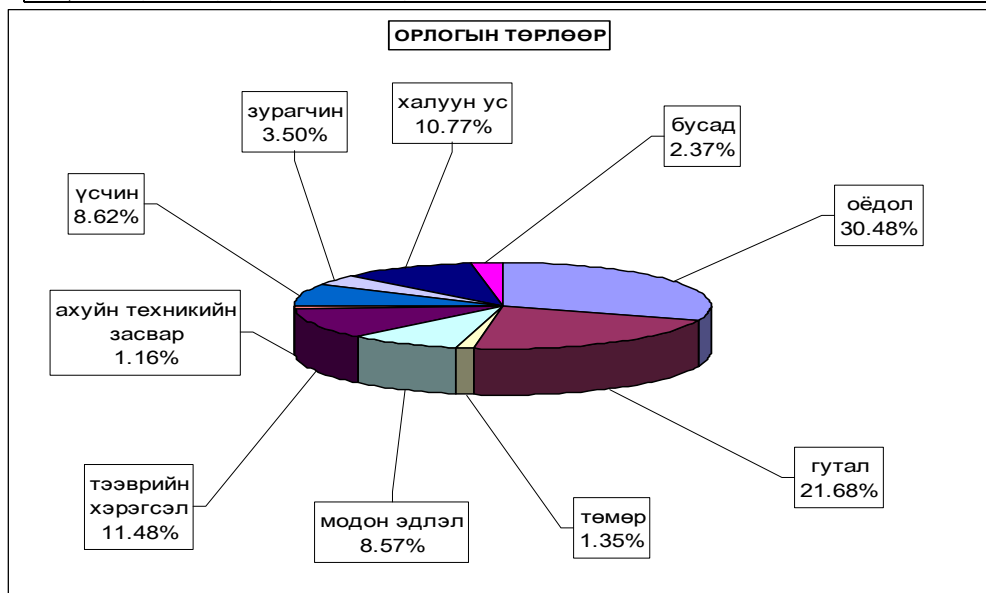



Х о л б о о

Холбоо ашиглалтын орлого оны эхний 1 сард **18127,5** мянган ₮ болж, үүнээс хүн амаас орсон орлого **6049,6** мянган ₮ болов. Орлогын хэмжээ 2008 оны мөн үеийнхээс **23,12** хувиар **буурлаа**.

Шуудан холбооны албаны үйлчилгээний орлого **1408,0** мянган ₮ болж, нийт орлогын **43,89** хувь нь хүн амд үйлчилсний олжээ. Нийт орлогын **61,47** хувийг албан бичгийн орлого, **7,52** хувийг зорчигчдын орлого эзлэв.

Холбооны үндсэн үзүүлэлт. Эхний 1 сар

MAIN INDICATORS OF COMMUNICATION, in first 1 months

Үзүүлэлтүүд Indicators	2007 он	2008 он	2009 он	<u>2009</u> <u>2008</u>
Нийт орлого мян-төг Total revenue, at current prices thous tog	27264.0	22319.0	18127.5	81.22%
<i>үүнээс - хүн амын</i> Of which: from population	11008.7	8439.1	6049.6	71.69%
Телефон цэг тоогоор Number of telephones ,to	1,821	1,650	1,661	100.67%
<i>үүнээс: айл өрхийн</i>	1172	786	769	97.84%
Шуудангийн орлого Postal service company	1,909.6	2,261.2	1,408.0	62.27%
<i>үүнээс - хүн амын</i> Of which: from population	689.8	1345.9	618.0	45.92%

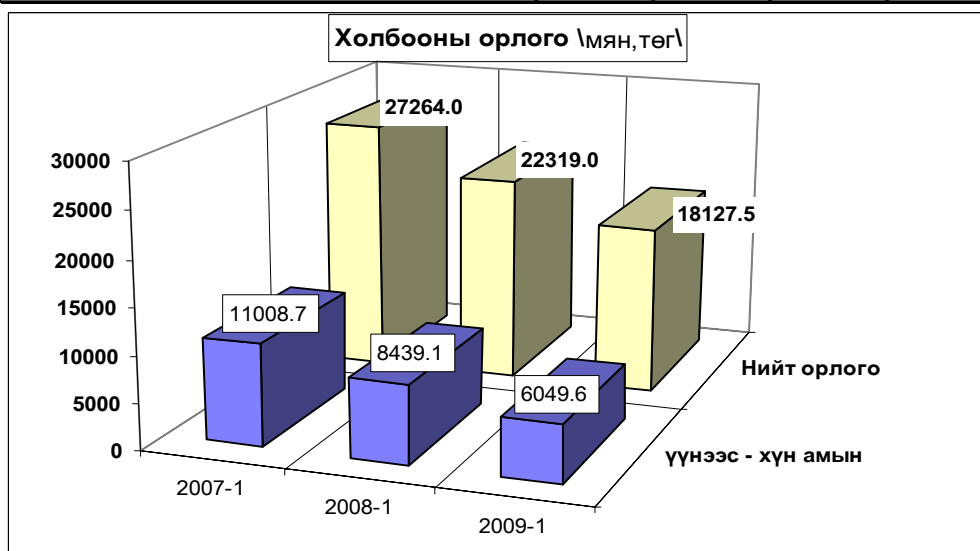

Холбооны салбаруудын орлого,эхний 1 сар
REVENUE COMMUNICATION, by location, in first 1 month:

	Нийт орлого (мян, төг)			2009-1%
	Дүн Total thous tog	Үүнээс: хүн амын		2008-1
		орлого	хувийн жин	
Алтанбулаг	109.8	36.7	33.4%	85.4
Аргалант	75.2	0.9	1.2%	151.0
Баян	22.1	1.4	6.3%	33.5
Баянжаргалан	49.6			7.6
Баян-Өнжүүл	119.8	18.1	15.1%	86.2
Баянхангай	16.0	8.7	54.4%	15.4
Баянцагаан	29.7	2.0	6.7%	3.3
Баянцогт	152.8	56.6	37.0%	26.2
Баянчандмань	447.4	27.3	6.1%	63.0
Борнуур				
Бүрэн	538.3	90.1	16.7%	100.7
Дэлгэрхаан	111.2	1.2	1.1%	21.1
Жаргалант	109.0	76.9	70.6%	33.3
Заамар	76.4	17.1	22.4%	53.3
Лүн	441.1	141.5	32.1%	41.8
Өндөрширээт	82.5	3.9	4.7%	8.5
Сэргэлэн				
Угтаал	212.1	30.9	14.6%	43.9
Цээл	61.1	21.6	35.4%	4.4
Эрдэнэсант	74.5	9.1	12.2%	66.0
ЗМ, Хот хооронд	15398.9	5505.6	35.8%	115.7
Аймгийн дүн	18127.5	6049.6	33.4%	81.2

Шуудан холбооны үндсэн үзүүлэлт. Эхний 1 сар

MAIN INDICATORS OF COMMUNICATION, in first 1 months

Үзүүлэлт	Хэлбэр	Өмнөх оны мөн үе гүй	2009 оны эхний 1 сар			2009
			төл	гүй	ТБ%	2008%
Гарах захидал	Гадаадад Дотоодод	6 80	73 285	73 403	100.0 141.4	1216.7 503.8
Албан бичиг	Гадаадад Дотоодод	45 528	1 409	1 409	0.0 100.0	
Гарах илгээлт	Гадаад Дотоод	7 10	6	7	116.7	100.0 0.0
Гарах Буухиа	Гадаад Дотоод	0			0.0	0.0 0.0
Хэвлэл захиалга (мян-шир)		0	4.2	7.5	178.6	0.0
Гардуулалт (тоо)		16.6	1		0.0	0.0
Зорчигчид (хүн)			7.0	7	100.0	42.2



2009 оны эхний 1 сард 1431 өвчтөн эмнэлэгт хэвтэн эмчлэгдэн гарсан нь нэг өвчтөнд дунджаар 11.3 ор хоног ногдлоо.

Эрүүл мэндийн байгууллагын мэдээгээр оны эхний 1 сард 72 хүүхэд мэндэлсэн нь 2008 оны мөн үеэс 12 хүүхдээр өслөө.

Төрөлт, эндсэн эх, хүүхдийн тоо. (эхний 1 сар)
NUMBER OF BIRTHS, MATERNAL AND CHILD DEATHS.

(In the first 1 months)

	2007 1-30	2008 1-30	2009 1-30	09-1-30 08-1-30
Амаржсан эх (Number of mothers delivered child)	56	59	72	122.0%
Амьд төрсөн хүүхэд Live births	56	60	72	120.0%
Төрөхийн улмаас эндсэн эх Maternal deaths	0	0	0	0.0%
1 хүртэлх насандаа эндсэн хүүхэд Infant mortality				
1-4 хүртэлх насандаа эндсэн хүүхэд Child mortality (aged 1-4)	0	0	0	0.0%

Он гарсаар 1 хүртэл насандаа нас барсан хүүхдийн тоо өмнөх төвшинд байна.

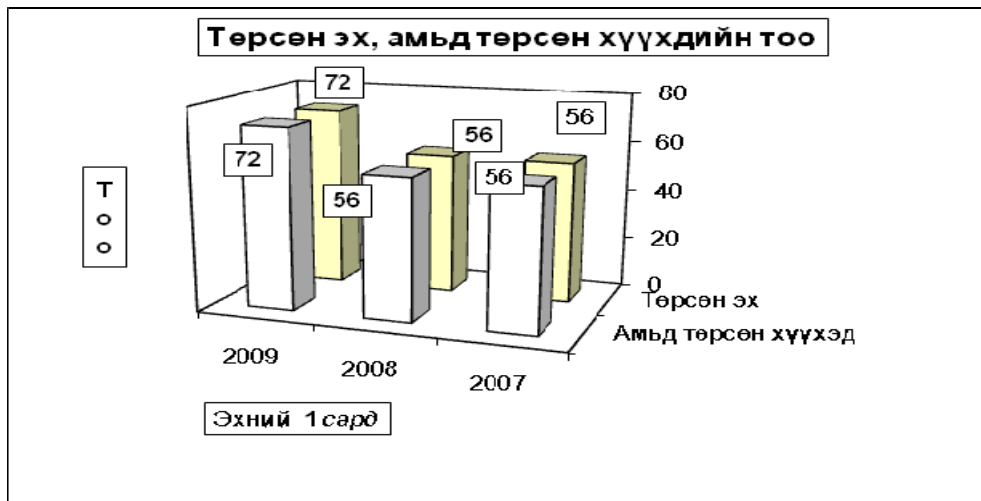

Нас барсан хүүхдийн тоо (Эхний 1 сар)

INFANT MORTALITY In the First 1 months

	2008 оны бүтэн 1 сар			2009 оны бүтэн 1 сар		
	0-16 насны бүгд	ҮҮНЭЭС		0-16 насны бүгд	ҮҮНЭЭС	
		1 хүртэл	1-4 насны		1 хүртэл	1-4 насны
Архуст				1		1
Зуунмод	1		1			
Аймгийн дүн	1	1		1	1	

Эмнэлгийн мэдээгээр оны эхний 1 сард 28 хүн нас барсан нь 2008 оны мөн үеийнхээс 6.6 хувиар буурч, нас барсан хүний 14.28 хувь буюу 4 нь эмнэлэгт нас баржээ.

Нас барсан хүний тоо
INFANT MORTALITY In the first 1 months

	2008 оны бүтэн 1 сар		2009 оны бүтэн 1 сар		Оны эхнээс 1000 хүнд ногдох нас баралт		
	Нас барсан Бүгд	үүнээс эмнэлэгт	Нас барсан Бүгд	үүнээс эмнэлэгт	ногдох нас баралт		
					2006	2007	2008
Алтанбулаг			2		0.0	0.0	0.7
Аргалант					0.0	0.0	0.0
Архуст			1	1	0.0	0.0	0.7
Батсүмбэр	2		6	1	0.0	0.3	0.9
Баян					0.0	0.0	0.0
Баяндэлгэр					0.0	0.0	0.0
Баянжаргалан	2		2		0.0	1.2	1.2
Баян-Өнжүүл					0.0	0.0	0.0
Баянхангай	1				0.0	0.3	0.0
Баянцагаан			1		0.0	0.0	0.5
Баянцогт					0.0	0.0	0.0
Баянчандмань					0.0	0.0	0.0
Борнуур	1	1	3	1	0.2	0.2	0.6
Бүрэн			1		0.0	0.0	0.3
Дэлгэрхаан	2	1			0.5	1.0	0.0
Жаргалант	1	1	2		0.0	0.2	0.3
Заамар	3				0.0	0.5	0.0
Лүн	1				0.4	0.4	0.0
Мөнгөнморьт	1		1		0.0	0.5	0.5
Өндөрширээт	2	1	2		0.0	1.0	1.0
Сүмбэр					0.0	0.0	0.0
Сэргэлэн					0.0	0.0	0.0
Угтаал	1		1		0.0	0.4	0.4
Цээл					0.0	0.0	0.0
Эрдэнэ	2	1	1		0.3	0.6	0.3
Эрдэнэсант	4		1		0.0	0.8	0.2
Зуунмод	7	2	4	1	0.3	0.5	0.3
Аймгийн дүн	30	7	28	4	0.1	0.3	0.3

Халдварт өвчнөөр 32 хүн өвчилсөн нь өмнөх оны мөн үеийнхээс 47.1 хувь буюу 36 хүнээр буурч, Вируст гепатит, өвчнөөр өвчлөгчид өмнөх оны мөн үеэс өсчээ. Өвчлөл Бүрэн, суманд өмнөх оны мөн үеэс нэмэгдлээ. Бүрэн, Угтаал, Зуунмод зэрэг сумдад гепатит өвчин илүү олон тохиолдол гарлаа.

**Халдварт өвчнөөр өвчлөгчдийн тоо
NUMBER OF INFECTIOUS DISEASE CASES**

		2007- 1-30		2008- 1-30		2009- 1-30		08-01-30
		тоо	хувийн жин	тоо	хувийн жин	тоо	хувийн жин	
БҮГД / TOTAL /		128	100.0%	68	100.0%	32	100.0%	47.1%
Y	Вирус гепатит Viral hepatitis	8	6.3%	37	54.4%	15	46.9%	40.5%
	Халдварт мэнэн Bacterial meningitis	0	0.0%		0.0%		0.0%	0.0%
Y	Улаан бурхан Measles	0	0.0%		0.0%		0.0%	0.0%
	Гажай хавдар Mumps	0	0.0%	1	1.5%		0.0%	0.0%
H	Салхин цэцэг Chickenpox	8	6.3%	6	8.8%	1	3.1%	0.0%
	Сальмонеллоз Salmonella enteritis	0	0.0%		0.0%		0.0%	0.0%
O	Цусан суулга Dysentery	1	0.8%	3	4.4%	2	6.3%	66.7%
	Балнад Typhoid fever	0	0.0%		0.0%		0.0%	0.0%
O	Елом Yolom	0	0.0%		0.0%		0.0%	0.0%
	Сурьээ Tuberculosis	5	3.9%	7	10.3%	7	21.9%	100.0%
O	Тэмбүү Syphilis	7	5.5%		0.0%		0.0%	0.0%
	Заг хүйтэн Gonorrhoea	4	3.1%		0.0%	3	9.4%	0.0%
C	Трихомониаз	8	6.3%	11	16.2%		0.0%	0.0%
	Бруцеллёз Brucellosis	0	0.0%	2	2.9%		0.0%	0.0%
C	Хамуу Scabies	0	0.0%		0.0%		0.0%	0.0%
	Бусад Other	87	68.0%	1	1.5%	4	12.5%	0.0%

**Халдварт өвчнөөр өвчлөгчдийн тоо (Сумдаар)
NUMBER OF INFECTIOUS DISEASE CASES (By SOMS)
(Бүтэн 1 сар) In the first 1 months**

	2008 он						2009 он % 2008 он
	Бүгд Total	үүнээс		Бүгд Total	үүнээс		
		гепатит hepatitis	мэнэн meningitis		гепатит hepatitis	мэнэн meningitis	
Алтанбулаг							
Аргалант							
Архуст	8		8				
Батсүмбэр							
Баян	4		3	1	1		25.0%
Баяндэлгэр				1	1		
Баянжаргалан	1		1				
Баян-Өнжүүл							
Баянхангай							
Баянцагаан	1						
Баянцогт							
Баянчандмань	2		1				
Борнуур	1						
Бүрэн	1			8	8		800.0%
Дэлгэрхаан							
Жаргалант	2		2				
Заамар							
Лүн							
Мөнгөнморьт							
Өндөрширээт							
Сүмбэр							
Сэргэлэн	1		1	1			100.0%
Угтаал				2			
Цээл							
Эрдэнэ				1	1		
Эрдэнэсант	1			1	4		100.0%
Зуунмод	46		21	17			37.0%
Аймгийн дүн	68		37	32	15		47.1%

Оны эхний 1 сард нийт гарсан халдварт өвчлөгд Вирус гепатит 46.88 %, сурьээ 21.88 %, Бусад 12.5%, Заг хүйтэн 9.38%, Цусан суулга 6.25%, Салхинцэцэг 3.12%-ийг эзлэн, 10000 хүнд ногдох өвчлөл аймгийн дундаж 2 байгаа бол: Зуунмод суманд 9, Баянцагаан суманд 7, ногдож байгаа бол,

Халдварт шар аймгийн дундаж 4 байхад Бүрэн 26, Баяндэлгэр 9, Эрдэнэсант 9
Баян 5 гарчээ.

Халдварт өвчнөөр өвчлөгчдийн тоо (Сумдаар)

NUMBER OF INFECTIOUS DISEASE CASES (By Soms)

In the first 1 months

(Бүтэн 1 сар)

	Бүгд Total	Вируст гепатит viral hepatitis	Халдварт мэнин bacterial meningitis	Салхин цэцэг chicken- pox	Б Цусан суулга dysenter	Ү Гахай хавдар mumps	Г Улаан бурхан measles	Д Елом yolom	Э Сүрьеэ tuber- culosis	Э Бруцелл brucel- iosis	С Тэмбүү syphilis	Хүйтэн gonor- rhea	Грихома и.а.з.ти monias	Бусад өвчлөл other
Алтанбулаг														
Аргалант														
Архуст														
Батсүмбэр														
Баян	1		1											
Баяндэлгэр	1		1											
Баянжаргалан														
Баян-Өнжүүл														
Баянхангай														
Баянцагаан														
Баянцогт														
Баянчандмань														
Борнуур														
Бүрэн	8		8											
Дэлгэрхаан														
Жаргалант														
Заамар														
Лүн														
Мөнгөнморьт														
Өндөрширээт														
Сүмбэр														
Сэргэлэн	1											1		
Угтаал	2								2					
Цээл														
Эрдэнэ	2		1							1				
Эрдэнэсант	4		4											
Зуунмод	13			1	2					4				4
Аймгийн дүн	32	15		1	2				7			3		4
Нийт өвчлөлд														
эзлэх хувь	100.0	46.88		3.13	6.25				21.88			9.38		12.50

10000 хүн тутмаас халдварт өвчнөөр өвчлөгчид
INFECTIOUS DISEASES PER 10000 POPULATION

(Бүтэн 1 сар)

Сумдаар (By-Soms)	2007	2008	2009	вируст гепатит Viral hepatitis		
				2007	2008	2009
Алтанбулаг						
Аргалант						
Архуст			58		58	
Батсүмбэр						
Баян		19	5		14	5
Баяндэлгэр			9			9
Баянжаргалан		6			6	
Баян-Өнжүүл						
Баянхангай						
Баянцагаан		7				
Баянцогт						
Баянчандмань	9	10			9	5
Борнуур		2				
Бүрэн		3	26			26
Дэлгэрхаан						
Жаргалант	37	3			3	
Заамар						
Лүн						
Мөнгөнморьт	5				5	
Өндөрширээт						
Сүмбэр						
Сэргэлэн		5	5		5	
Угтаал			9			
Цээл						
Эрдэнэ			6			3
Эрдэнэсант		2	9			9
Зуунмод	54	31	9	3	22	
Аймгийн дүн	12	8	4	1	5	2

Халдварт бус өвчлөл 3015 гарсны 60.13 хувь нь Зуунмод суманд,

Алтанбулаг, Сүмбэр, Жаргалант, Баян, Бүрэн сумдад 4.5-3.2 хувь нь ногдож, эдгээр 5 суманд нийт тохиолдлын 18.60 хувь нь ногдлоо

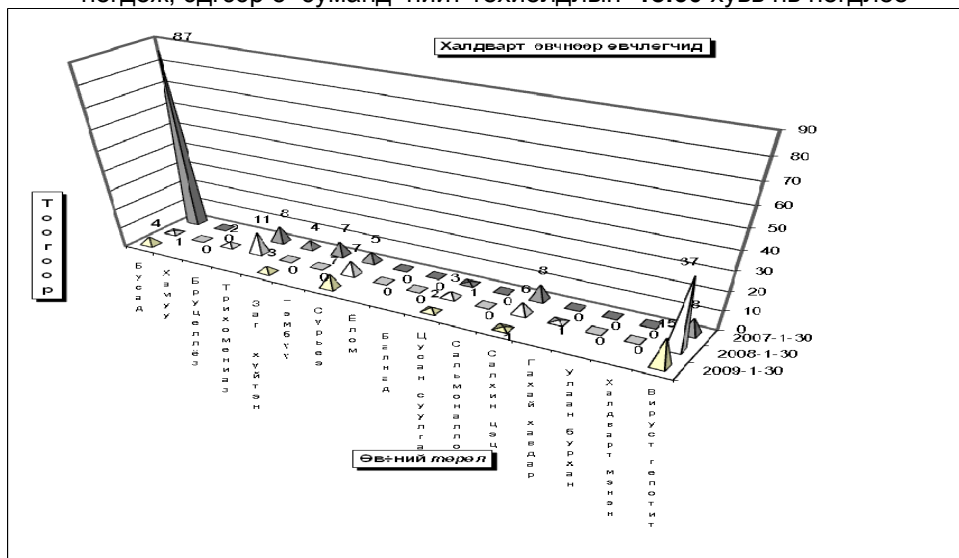

Зуунмод сумын Өрхийн амнэлэгүүдийн 2009 оны эхний 1 сарын мэдээлэл.

		1-р баг Энэрэлт ам	2,4-р баг Дэлгэр- ланс	3,5-р баг Биндэр ьяа	6-р баг Баруун зуунмод	Дүн	
Төрсөн эх	Эмнэлэгт					20	
	Гэрт	4		15	1	0	
Төрүүлсэн хүүхэд	Амьд	4		15	1	20	
	Гүйцэт Дутуу					-	
Нас барсан	Бүгд	2	1	0	-	3	
	үүнээс					-	
	0 настай					-	
	1-4 настай					-	
	5-7 настай					-	
Эмнэлэгт нас барсан	Бүгд	2	1			3	
	үүнээс	0	0	0		-	
	0 настай					-	
	1-4 настай					-	
	5-с дээш настай					-	
Хонг болоогүй						-	
үүнээс 0-4 настай						-	
Бүртгэгдсэн өвчлөл							
Үзлэе буюу							
Цочмог халдварт өвчин	үүнээс	Бүгд	3	2	2	0	7
		Халдварт шар	2	1	1		4
		Мэнин					-
		Корь					-
		Төрсний дараах үжил					-
		Сөсис					-
		Цусан суулга	1	1			2
		Сальмонеллөз					-
		Сахуу					-
		Саа					-
		Салхин цэцэг			1		1
		Улаан эсэргэнэ					-
		Гахай хавдар					-
		Елом					-
		Улаанууд					-
Хүйн үрэвсэл					-		
Мөөгөнцөр					-		
Гар хөлийн өвчин			4		4		
Нийгмийн халдварт өвчин	Бүгд	0	-	0	-	-	
	Ү					-	
	ү					-	
	н					-	
	э					-	
э					-		
с					-		
	Сурьээ					-	
	Бруцеллөз					-	
	Тэмбүү					-	
	Хамуу					-	
	Трихомониаз					-	
	Заг хүйтэн					-	



Гэмт хэрэг

Цагдаагийн байгууллагын мэдээгээр оны эхний 1 сард аймгийн хэмжээнд 50 гэмт хэрэг бүртгэгдэж 49 хүн холбогдож төр, иргэдийн өмчид 43.6 сая ₮-ийн хохирол учирлаа. Гарсан гэмт хэргийн 44.00 хувь нь хулгай, 26.0 хувь нь иргэний эрүүл мэнд эрх чөлөөний хэрэг, 6.0 хувь нь замын осол, 8.00 хувь нь танхай дээрэм, 12.00 хувь нь бусад хэрэг эзлэв.

Сэргэлэн, Баяндэлгэр, Баян, Баянхангай, Лүн сумдад 10000 хүнд 49-17 гэмт хэрэг ногдсон нь аймгийн дунджаас (8) харьцангуй их байна.

Зуунмод суманд 18-35 насны 142, 36-аас дээш насны 28 нийт 170 хүн эрүүлжүүлэгдсэн нь 2008 оны мөн үеэс 142 хүнээр өслөө.

Гарсан хэрэг 2008 оны мөн үеэс 4-өөр өслөө.

Гарсан гэмт хэргийн хувийн жин-төрлөөр

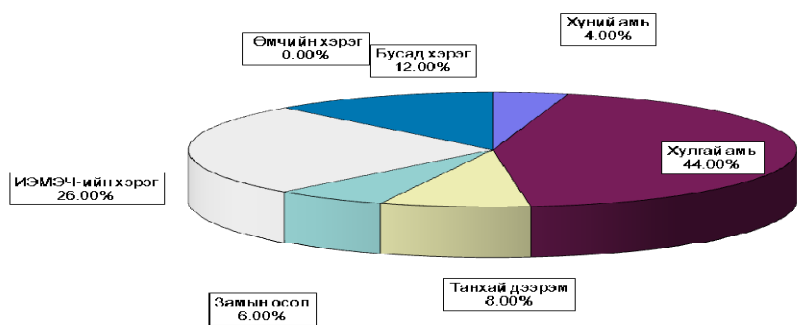

Гэмт хэрэгт холбогдогчийн насны бүтэц

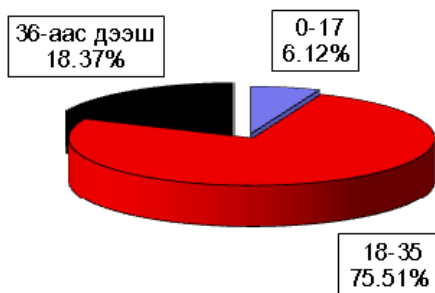

Бүртгэгдсэн гэмт хэрэг, төрлөөр - Number of offences committed, by types

In first 01 months by coms	Гэмт хэрэг бүгд Offen- ces total	1 сард In january	хүний амь man murder	ү ү н э э с - o f w h i c h								Ил- рээ- гүй хэрэг Closing offences	10000 хүнд ногдох хэрэг Number of offences per 10000 population of 16 and above ages
				хулгай-theft		танхай, дээрэм indecent assault robbery	хүчин rape	замын осол crimes against safety of traffic move- ment	ИЭМ- ЭЧ хэрэг offences against the health of indi- viduals	өмчийн хэрэг offences in the pro- perty	бусад other		
				бүгд total	үүнээс малын of which animals								
Алтанбулаг	3	3		2	2						1	2	14
Аргалант													-
Архуст													-
Батсүмбэр	3	3										2	7
Баян	3	3		3	2						1	3	21
Баяндэлгэр	2	2		1					1				23
Баянжаргалан	1	1		1									9
Баян-Өнжүүл													-
Баянхангай	2	2		1	1					1		1	19
Баянцагаан													-
Баянцогт	1	1									1		7
Баянчандмань	3	3		2	1					1			11
Борнуур	2	2				1				1			6
Бүрэн													-
Далгархаан	1	1		1	1								8
Жаргалант	3	3		1	1					2			7
Заамар	3	3				1				2			7
Лүн	3	3		1	1					1		1	17
Мөнгөнморьт													-
Өндөрширээт													-
Сүмбэр													-
Сэргэлэн	7	7	1	5	4				1			2	49
Угтаал													-
Цээл	1	1		1	1								6
Эрдэнэ	4	4	1	1	1				1		1	1	16
Эрдэнэсант	5	5		2		2				1		1	15
Зуунмод	3	3								3			3
ЗХХ газар													-
Аймгийн дүн	50	50	2	22	15	4	3	13	6	11	8	8	
2008-01	46	46		26	17	1		2	12	5	19	7	
2007-01	63	63	2	21	18	4	2	6	19	9	11	10	
2006-01	56	56	2	23	16	2		6	15	1	7	13	9
2005-01	56	56	2	35	21	1		4	3	2	9	21	9
Хувийн 2009он	100%	100.0%	4.00%	44.00%	30.00%	8.00%		6.00%	26.00%	12.00%	22.00%		
2008 он	100%	100.0%		56.52%	36.96%	2.17%		4.35%	26.09%	10.87%	41.30%		
жин 2007 он	100%	100.0%	3.17%	33.33%	28.57%	6.35%	3.17%	9.52%	30.16%	14.29%	17.46%		
2006 он	100%	100.0%	3.57%	41.07%	28.57%	3.57%		10.71%	26.79%	1.79%	12.50%	23.21%	
2005 он	100%	100.0%	3.57%	62.50%	37.50%	1.79%		7.14%	5.36%	3.57%	16.07%	37.50%	
2009.01-2008.01	-4	-4	2	-4	-2			1	1		1	-8	-1
Зөрүү 2009.01-2007.01	-13	-13		1	-3	3	-2	-3	-6		-3	-2	-2
(тоогоор) 2009.01-2006.01	-6	-6		-1	-1	2		-3	-2	-1	-1	-2	-1
2009.01-2005.01	-6	-6		-13	-6	3		-1	10	-2	-3	-10	-1
2009.01-2008.01			4.00%	-12.52%	-6.96%	5.83%		1.65%	-0.09%	1.13%	-19.30%		
Зөрүү 2009.01-2007.01			0.83%	10.67%	1.43%	1.65%	-3.17%	-3.52%	-4.16%	-2.29%	4.54%		
(нэгжээр) 2009.01-2006.01			0.43%	2.93%	1.43%	4.43%		-4.71%	-0.79%	-1.79%	-0.50%	-1.21%	
2009.01-2005.01			0.43%	-18.50%	-7.50%	6.21%		-1.14%	20.64%	-3.57%	-4.07%	-15.50%	

Тайлбар: ИЭМЭЧ - Иргэний эрүүл мэнд эрх чөлөө
ЗХХГазар - Засан хүмүүжүүлэх хөдөлмөрийн газар

Хэрэг гарсан газар, өдөр, цаг.

Он-Year		Газар-Place			Өдөр-Days			Цаг-Hours				
		Гудамж талбайд	Албан газар	Гэр, орон сууцанд	Аж- лын work	Амра- лтын weekend	Баяр ёсло- лын celebrate	07-13	13-19	19-22	22-06	
		street	office	dwelling								
2009-01		3	2	11				1	15	20	12	
2008-01		2	1	10				1	8	16	21	
2007-01	Тоо	49	5	9				4	10	25	24	
2006-01		9	5	11				3	10	3	40	
2005-01		1	1	9				9	6	8	33	
2009-01	Хувийн	6.00%	4.00%	22.00%				2.00%	30.00%	40.00%	24.00%	
2008-01	жин	4.35%	2.17%	21.74%				2.17%	17.39%	34.78%	45.65%	
2007-01		77.78%	7.94%	14.29%				6.35%	15.87%	39.68%	38.10%	
2006-01		16.07%	8.93%	19.64%				5.36%	17.86%	5.36%	71.43%	
2005-01		1.79%	1.79%	16.07%				16.07%	10.71%	14.29%	58.93%	
2009.01-2008.01		1	1	1					7	4	-9	
2009.01-2007.01	Зөрүү	-46	-3	2				-3	5	-5	-12	
2009.01-2006.01	(тоогоор)	-6	-3					-2	5	17	-28	
2009.01-2005.01		2	1	2				-8	9	12	-21	
2009.01-2008.01		1.65%	1.83%	0.26%				-0.17%	12.61%	5.22%	-21.65%	
2009.01-2007.01	Зөрүү	-71.78%	-3.94%	7.71%				-4.35%	14.13%	0.32%	-14.10%	
2009.01-2006.01	(нэгжээр)	-10.07%	-4.93%	2.36%				-3.36%	12.14%	34.64%	-47.43%	
2009.01-2005.01		4.21%	2.21%	5.93%				-14.07%	19.29%	25.71%	-34.93%	

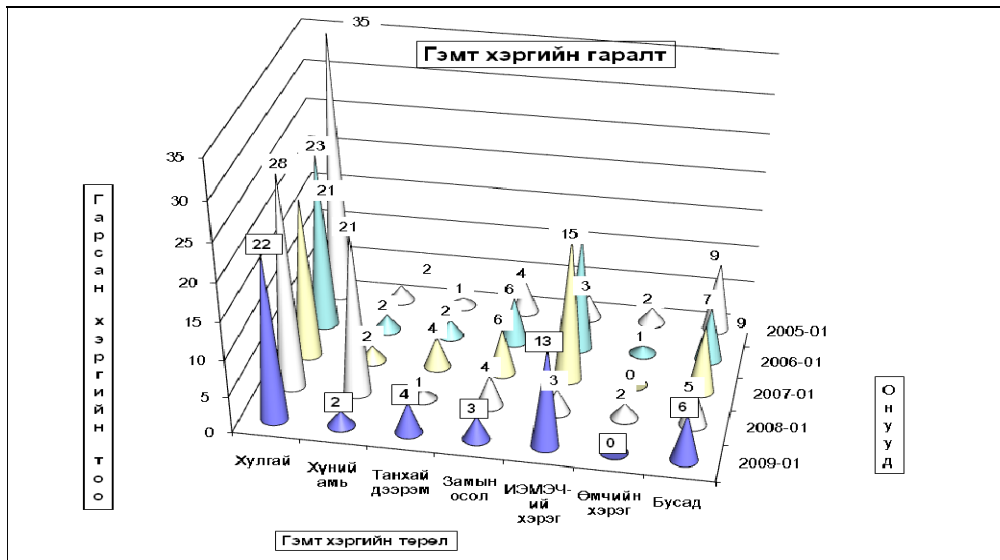

Гарсан гэмт хэргийн 16.3 хувь нь бүлгээр; 22.4 хувь нь согтуугаар үйлдэгджээ. Гэмт хэргийн улмаас 7 хүн нас барж; 18 хүн гэмтлээ. Гэмт хэрэгт холбогдогчийн 16.32 хувь нь гадны аймаг хотын иргэд, 6.1 хувь нь урьд ял шийтгэл эдэлж байсан хүмүүс эзлэв.

Гэмт хэргээс учирсан хохирол, холбогдогч, үйлдэл - сумаар

Total amount of damage caused by offences; number of offenders; commits

In first 01 months by coms	Учирсан бүх хохирол (млн.төг)	үүнээс иргэдэд	Хүн		Бүх холбогдогч	Үйлдэгдсэн хэрэг		Урьд ял шийтгэл эдэлж байсан хүн		Гарсан гэмт хэрэгт эзлэх %	Зөрүү Change (+,-) 2009-01 2008-01		
			нас барсан	гэмт-сэн		бүлгээр тоо	согтуугаар тоо	тоо	хэрэгт эзлэх%			тоо	хэрэгт эзлэх%
			People died	number of injured		Total number of offenders	Crime committed by group of people	number	percent			number	percent
Алтанбулаг	2500.0	2500.0	1	1	3	1	33.3%			6.1%			
Аргалант											-4		
Архуст											-1		
Баянгол	3000.0	3000.0	1	1	3					6.1%	1		
Баян	2500.0	2500.0				1	4	1	25.0%	1	25.0%	3	
Баяндалгэр	150.0	150.0									-1		
Баянжаргалан	6500.0												
Баян-Өнжүүл											-1		
Баянхангай	16350.0	16350.0				1	1	1	100.0%	1	100.0%	2	
Баянцагаан	500.0	500.0	1		1					2.0%	3		
Баянцогт	1800.0	1800.0				1	3	1	33.3%	6.1%	3		
Баянчандмань						2	2	2	100.0%	4.1%	1		
Борнуур											-3		
Бурхан											-1		
Дэлгэрхаан						1				2.0%	-1		
Жаргалант	80.0	80.0				2	6	1	16.7%	12.2%	-1		
Заамар						3	3			6.1%	3		
Лун	850.0	850.0	1		3	1	3	1	33.3%	33.3%	3		
Мөнгөнморьт											-4		
Өндөрширээт											-2		
Сүмбэр													
Сэргэлэн	6500.0	6500.0	1		6	2	33.3%	1	16.7%	12.2%	6		
Угтаал											-1		
Цэцэг						3	1	33.3%		6.1%	-2		
Эрдэнэ	320.0		3		3			1	33.3%	6.1%	2		
Эрдэнэсант	2300.0	2300.0			3	4	1	25.0%	1	25.0%	4		
Зуунмод	250.0	250.0			3	3		1	33.3%	6.1%	-2		
ЭХХ газар											-1		
Аймгийн дүн	43600.0	36780.0	7	18	49	8	16.3%	11	22.4%	3	6.1%	100.0%	4
2008-01	19743.0	17435.0	2	16	36	5	13.9%	8	22.2%	2	5.6%		
2007-01	37519.0	26541.0	7	13	51	2	3.9%	16	31.4%	2	3.9%		
2006-01	45046.7	44961.7	12	23	53	25	47.2%	21	39.6%	2	3.8%		
2005-01	31801.7	20077.1	10	10	46	6	13.0%	13	28.3%	2	4.3%		
2009.01-2008.01	23857.0	19345.0	5	2	13	3		3					
Зөрүү (хувиар)	6081.0	10239.0			6	-2		-6					
2009.01-2008.01	-1446.7	-8181.7	-5	-5	-4	-17		-10					
2009.01-2005.01	11798.3	16702.9	-3	8	3	2		-2					
2009.01-2008.01	120.6%	111.0%	250.0%	12.5%	36.1%	60.0%		37.5%		50.0%			
Зөрүү (хувиар)	16.2%	38.6%		38.5%	-3.9%	300.0%		-31.3%		50.0%			
2009.01-2006.01	-3.2%	-18.2%	-41.7%	-21.7%	-7.5%	-68.0%		-47.6%		50.0%			
2009.01-2005.01	37.1%	83.2%	-30.0%	80.0%	6.5%	33.3%		-15.4%		50.0%			
2009.01-2008.01							2.4%		0.2%		0.6%		
Зөрүү (нагжээр)							-30.8%		-17.2%		2.2%		
2009.01-2006.01							3.3%		-5.8%		1.8%		

Хэрэгт холбогдогчийн хүйс, нас, нийгмийн байдал, боловсрол - сумдаар

	Гадны аймаг хотын холбогдогч	эмэгтэй	Бүх холбогдогчоос								Боловсрол			
			Насаар			Нийгмийн байдал					Дээд	Дунд	Бага	Боловсролгүй
			14-17	18-35	36-аас дээш	Ажилчин малчин	Албан хаагч	Ажил сургуульгүй	Бусад					
Алтанбулаг	1			3					1	2		3		
Аргалант														
Архуст				2										
Батсүмбэр						1		1		2			3	
Баян														
Баяндэлгэр				3		1		1		3		1	3	
Баянжаргалан														
Баян-Өнжүүл					1									
Баянхангай	1									1			1	
Баянцагаан					2		1	1					1	
Баянцогт				1		1		1		1	1		2	1
Баянчандмань														
Борнуур										2			2	
Бүрэн					3									
Дэлгэрхаан					3		1	1					1	
Жаргалант				1	3		2	3		2	1		4	2
Заамар										3			2	1
Лүн	2									1	2		3	
Мөнгөнморьт					6									
Өндөрширээт														
Сүмбэр														
Сэргэлэн	2				2			3		3			5	1
Утгаал					2									
Цээл						1		3					1	2
Эрдэнэ	2						1	2					3	
Эрдэнэсант					1		1	1		2	1		4	
Зуунмод										1	2		2	1
ЗХХ газар														

Аймгийн дүн	8	3	37	9	17	1	24	7	1	40	8	
2008-01	11		1	33	2	11	1	23	1	1	31	4
2007-01			2	36	13	26	4	20	1	6	30	10
2006-01				37	16	18	2	29	4	7	43	3
2005-01			4	26	16	5	1	38	2	3	25	15
2009.01-2008.01	-3		2	4	7	6	1	6		9	4	
Зөрүү 2009.01-2007.01 (тоогоор)			1	1	-4	-9	-3	4	6	-5	10	3
2009.01-2006.01			3		-7	-1	-1	-5	3	-6	-3	8
2009.01-2005.01			-1	11	-7	12		-14	5	-2	15	5
2009.01-2008.01	-27.3%	200%	12.1%	350.0%	56%		4.3%	600%		29.0%	100%	
Зөрүү 2009.01-2007.01 (хувиар)			50%	2.8%	-30.8%	-35%	-75.0%	20.0%	600.0%	-83.3%	33.3%	60%
2009.01-2006.01					-43.8%	-6%	-50.0%	-17.2%	75.0%	-85.7%	-7.0%	-100.0%
2009.01-2005.01			-25%	42.3%	-43.8%	240.0%		-36.8%	250.0%	-66.7%	60.0%	167%

Хэрэгт холбогдогчийн хүйс, нас, нийгмийн байдал, боловсрол.

(сумаар, хувиар)

	эмэгтэй	Насаар			Ажил мэргэжил				Боловсрол				
		14-17	18-35	36-аас дээш	Ажилчин малчин	Албан хаагч	Ажил сургуульгүй	Бусад	Дээд	Дунд	Бага	Боловсролгүй	
		by age group			by occupation				by educational level				
female	14-17	18-35	36-and above age	Worker, herd-men	Officer	Unemployed, uneducated	Others	Higher education	Completed secondary school		Uneducated persons		
Алтанбулаг		100.0%						33.3%		66.7%		100.0%	
Аргалант													
Архуст													
Батсүмбэр				33.3%		33.3%		66.7%				100.0%	
Баян													
Баяндэлгэр			75.0%	25.0%	25.0%			75.0%		25.0%		75.0%	
Баянжаргалан													
Баян-Өнжүүл													
Баянхангай								100.0%				100.0%	
Баянцагаан													
Баянцогт			200.0%	100.0%	100.0%							100.0%	
Баянчандмань	33.3%			33.3%	33.3%			33.3%	33.3%			66.7%	33.3%
Борнуур								100.0%				100.0%	
Бүрэн													
Дэлгэрхаан			300.0%	100.0%	100.0%							100.0%	
Жаргалант	16.7%		50.0%	33.3%	50.0%			33.3%	16.7%			66.7%	33.3%
Заамар								100.0%				66.7%	33.3%
Лүн								33.3%	66.7%			100.0%	
Мөнгөнморьт													
Өндөрширээт													
Сүмбэр													
Сэргэлэн			33.3%		50.0%			50.0%				83.3%	16.7%
Утгаал													
Цээл			100.0%	33.3%	100.0%							33.3%	66.7%
Эрдэнэ				33.3%	66.7%			33.3%				100.0%	
Эрдэнэсант	25.0%		25.0%		25.0%			50.0%	25.0%			100.0%	
Зуунмод			100.0%					33.3%	66.7%			66.7%	33.3%
ЗХХ газар													

Аймгийн дүн	6.12%	75.51%	18.37%	34.69%	2.04%	48.98%	14.29%	2.04%	81.63%	16.33%
2008-01	2.78%	91.67%	5.56%	30.56%	2.78%	63.89%	2.78%	2.78%	86.11%	11.11%
2007-01	3.92%	70.59%	25.49%	50.98%	7.84%	39.22%	1.96%	11.76%	58.82%	9.80%
2006-01		69.81%	30.19%	33.96%	3.77%	54.72%	7.55%	13.21%	81.13%	5.66%
2005-01	8.70%	56.52%	34.78%	10.87%	2.17%	82.61%	4.35%	6.52%	54.35%	6.52%
2009.01-2008.01	3.34%	-16.16%	12.81%	4.14%	-0.74%	-14.91%	11.51%	-0.74%	-4.48%	5.22%
Зөрүү (нэгжээр) 2009.01-2007.01	2.20%	4.92%	-7.12%	-16.29%	-5.80%	9.76%	12.32%	-9.72%	22.81%	6.52%
2009.01-2006.01	6.12%	5.70%	-11.82%	0.73%	-1.73%	-5.74%	6.74%	-11.17%	0.50%	16.33%
2009.01-2005.01	-2.57%	18.99%	-16.42%	23.82%	-0.13%	-33.63%	9.94%	-4.48%	27.28%	9.80%

Бусад

Стандарт, хэмжилзүй.

Аймгийн Стандартчилал хэмжилзүйн төвийн үйл ажиллагааны статистик мэдээ
(2009 оны эхний 1 сард)

Үзүүлэлтүүд	2005-1	2006-1	2007-1	2008-1	2009-1	Хувь
1 Тохирлын баталгаажуулалт						
Үйлчилгээний баталгаажуулалт						
-тохирлын гэрчилгээ	10	19	13	13	22	169.23%
Бүтээгдэхүүний баталгаажуулалт						
-дотоодын бүтээгдэхүүн			10			
-импортын бүтээгдэхүүн						
-экспортын бүтээгдэхүүн						
2 Хэмжих хэрэгслийн баталгаажуулалт						
Цулын хэмжүүр						
-жин	6	53		1	2	200.00%
-туухай	8	29				
-автомашини жин						
Эзэлхүүн зарцуулалтын хэмжүүр						
-түгээгүүрийн хошуу	2	5				
-мерник	1					
-сүмбэн метр	1	1				
-шингэн бүтээгдэхүүнийг хэмжих хэрэгсэл				1		0.00%
Цахилгаан хэмжүүр	0	9	7	1	10	1000.0%
-нэг фазын тоолуур		9	7	1	10	1000.0%
-гурван фазын тоолуур						
3 Сорилт шинжилгээ						
-дээжийн тоо	2	1		3	12	400.00%
-шинжилсэн үзүүлэлтийн тоо	18	6		27	77	285.19%
4 Стандартын салбар сангийн үйлчилгээ						
-аж ахуйн нэгж иргэдийн тоо	20				4	

Шүүхийн шийдвэр гүйцэтгэл

Шүүхийн шийдвэр гүйцэтгэлийн албаны 2009 оны эхний 1 сарын мэдээгээр ажиллагаа хийгдэж байгаа 320 гүйцэтгэх хуудсанд нийт 427.9 сая ₮-ийн төлбөр тэтгэлэг ногдов. Үүнээс 13 гүйцэтгэх хуудсанд ногдох 15.9 сая ₮-ийн материалд шүүхийн байцаан шийтгэх ажиллагаа хийгдэж, биелүүлбэл зохих 307 гүйцэтгэх хуудасны 411.9 сая ₮-өөс 22 хуудасны 17.2 сая ₮-ийг биелүүлж, **бодит биелэлтийн хувь гүйцэтгэх хуудасны тоогоор 7.17%, үнийн дүнгээр 4.17** хувь биелэгдлээ. Биелүүлбэл зохих гүйцэтгэх хуудасны **78.17** хувийг хүүхдийн тэтгэвэр, **15.63** хувийг банкны байгууллагад төлөх, **0.98** хувийг нийгмийн даатгалын байгууллагад төлөх, **0.00** хувийг татварын болон орон нутгийн төсөвт орох төлбөрүүд эзлэв.

Аймгийн шүүхийн шийдвэр гүйцэтгэлийн албаны ажлын 2009 оны 1 сарын мэдээ.

	Ажиллагаа хийгдэж байгаа материал		Хасагдах БША хийгдэж байгаа		Биелүүлбэл зохих		Бодитой биелүүлсэн		Бодит биелэлтийн хувь		Үлдэгдэл		
	Гүйцэтгэх хуудасны тоо	Үнийн дүн (миллион ₮)	Гүйцэтгэх хуудасны тоо	Үнийн дүн (миллион ₮)	Гүйцэтгэх хуудасны тоо	Үнийн дүн (миллион ₮)	Гүйцэтгэх хуудасны тоо	Үнийн дүн (миллион ₮)	Гүйцэтгэх хуудасны тоо	Үнийн дүнгээр	Гүйцэтгэх хуудасны тоо	Үнийн дүн (миллион ₮)	
2003-01	986	398 107.1	10	3 846.0	956	392 261.1	33	7 188.7	3.45%	1.83%	923	385 092.4	
2004-01	633	293 281.3	11	19 878.4	622	273 402.9	58	24 485.3	9.32%	8.96%	564	248 917.8	
2005-01	772	360 112.8	27	19 883.8	745	340 229.0	37	23 595.4	4.87%	6.94%	708	316 633.6	
2006-01	646	329 780.7	2	1 082.8	644	328 697.9	36	20 996.4	5.59%	6.39%	608	307 701.5	
2007-01	736	765 489.8	10	13 610.1	726	751 879.7	37	14 423.9	5.10%	1.92%	689	737 455.8	
2008-01	440	837 058.4	16	171 614.0	424	665 444.4	26	8 960.7	6.13%	1.35%	398	656 483.7	
2009-01	320	427 827.3	13	15 916.4	307	411 910.9	22	17 189.1	7.17%	4.17%	288	394 721.8	
ү	Баяны байгууллагад төлөх	48	99348.3			48	99348.3		2 320.0	0.00%	2.34%	48	97 029.3
ү	Нийгмийн даатгалын байгууллагад төлөх	3	4463.2			3	4463.2		400.0	0.00%	8.96%	3	4 063.2
э	Татварын болон орон нутгийн төсөвт орох хүүхдийн тэтгэвэр	5	8940.7	5	8940.7	0	0				0	0.0	
с		240	10241.5			240	10241.5	21	2 625.0	8.75%	25.63%	219	7 616.5

Тайлбар: БША- Байцаан шийтгэх ажиллагаа хийгдэж байгаа

Санхүүгийн хяналт, шалгалт

Мэргэжлийн хяналтын газрын санхүүгийн хянан шалгах хэлтэс 2009 оны эхний 1 сард 3 нэгж байгууллагад хяналт, шалгалт хийж 5.47 сая ₮-ийн зөрчил, төлбөр илэрч төлүүлбэл зохих төлбөрийн барагдуулалт 1.84 сая ₮ болж 33.77 хувьтай байгаа нь 2008 оны мөн үеэс 42.76 пунктээр буурлаа. Урьд онуудын үлдэгдлээс барагдсан 10.1 сая ₮ болж 39.0 хувийн биелэлттэй гарлаа.

Аймгийн МХГ-ын Санхүүгийн хяналт шалгалтын хэлтсийн баримтын шалгалтын
актын биелэлтийн 2009 оны эхний 1 сарын мэдээ

	Төлбөр зөрчлийн нийт дүн	Төлүүлбэл зохих төлбөрийн дүн	Үүнээс		Барагдуулсан		Дутуу төлөлт		Биелэлтийн хувь
			Төсөвт	Тухайн байгууллагад	Төсөвт	Тухайн байгууллагад	Төсөвт	Тухайн байгууллагад	
1 Цагдаагийн газар	2072.1	2072.1	224.1	1848.0	1848.0	224.1	0.0	89.18%	
2 Шүүхийн шийдвэр гүйцэтгэлийн алба			Зөрчил төлбөр илрээгүй						
3 Зуунмодын МСҮТ	3400.9	3400.9	3152.2	248.7			3152.2	248.7	0.00%
2009-01 сар	5 473.0	5 473.0	3 376.3	2 096.7	0.0	1 848.0	3 376.3	248.7	33.77%
урьд онуудын үлдэгдлээс барагдсан дүн		25 812.0	25 412.0	400.0	10 065.7	0.0	15 346.3	400.0	39.00%
2008-01 сар	2 464.9	2 464.9	1 755.9	709.0	1 177.3	709.0	578.6	0.0	76.53%
2007-01 сар	287.8	287.8	287.8				287.8	0.0	0.00%

Цаг агаарын тойм

2009 оны 1 сарын цаг агаарын үзүүлэлтүүд нь Төв аймгийн нутгаар:

- агаарын дундаж температур -16.4 -24.5 хүйтэн, Дэлгэрхаан, Эрдэнэсант орчмоор
- 16.4 градус буюу дулаан, Батсүмбэр орчмоор -24.5 градус буюу хүйтэн байв.
- өдрийн агаарын дулаан температур нь -1- -9 градус хүйтэн буюу Эрдэнэсантad -1, Бүрэн, Дэлгэрхаанд -2 градус буюу нутгийн баруун өмнөд хэсгээр дулаан, Угтаал, Өндөрширээт, Батсүмбэр, Алтанбулаг орчмоор -8- -9 градус буюу хүйтэн байжээ.
- шөнийн хамгийн бага температур нь -28-40 градус хүйтэн ба Заамарт-28 градус нутгийн баруун, өмнөд хэсгээр дулаан, Баян-Өнжүүлд -40 градус хүйтэн байжээ.
- ихэнх нутгаар сарын нийлбэр хур тунадас 0.0-1.6 мм, Баянчандмань, Угтаал орчмоор 1.6 мм, баруун хойд хэсэг арай ахиу, бусад нутгаар харьцангуй бага буюу 0.0-1.5 мм цас орж, Баян, Мөнгөнморьт, Баянжаргалан, Баянцагаанд суманд ороогүй.
- салхины их хурд ихэнх нутгаар 5-10 м/с байсан ба нутгийн өмнөд хэсгийн зарим газраар түр зуур 12 м/с хүрч, явган шуурга шуурлаа.

**2009 оны 1-р сарын цаг уурын үндсэн үзүүлэлтүүдийг
өмнөх оныхтой харьцуулсан байдал**

№	Цаг уурын станцын байршил	Агаарын дундаж температур		Агаарын үнэмлэхүй их температур		Агаарын үнэмлэхүй бага температур		Хур тунадасны нийлбэр		Салхины их хурд		Үзэгдэл	
		2008 оны I сар	2009 оны I сар	2008 оны I сар	2009 оны I сар	2008 оны I сар	2009 оны I сар	2008 оны I сар	2009 оны I сар	2008 оны I сар	2009 оны I сар	2008 оны I сар	2009 оны I сар
1	Бүрэн	-25.1	-23.1	-6	-2	-42	-37	2.1		8	10	цас	цас,о/ш
2	Жаргалант	-25.8	-21.2	-8	-4	-38	-37	1	0.5	2	15	цас	цас,о/ш
3	Баян-Өнжүүл	-24.8	-22.7	-8	-4	-37	-40	0.4	0.3	7	10	цас,о/ш	цас,о/ш
4	Зуунмод	-22.7	-19.4	-7	-5	-34	-33	1.2	0.2	8	22	цас,о/ш	цас,ц/ш
5	Мөнгөнморьт	-26.1	-21.6	-11	-7	-39	-34	0.7		7	14	цас,о/ш	ц/ш
6	Эрдэнэсант	-20.4	-16.4	-5	-1	-30	-32	1.9	0.7	10	12	цас,о/ш	цас,о/ш
7	Баян	-23.6	-21.9	-8	-5	-34	-36			12	16	цас	х/с
8	Лун	-28.2	-23.3	-10	-6	-40	-35	2.1	0.8	6	5	цас,о/ш	цас,о/ш
9	Баянчандмань	-22.7	-18.4	-9	-6	-34	-34	1.3	1.6	9	12	цас,о/ш	цас,о/ш
10	Угтаал	-27.3	-23	-13	-9	-36	-32	3.6	1.6	9	9	цас,о/ш	цас,о/ш
11	Алтанбулаг	-27	-24.2	-11	-8	-38	-39	0.7	0.5	8	8	цас,о/ш	цас,о/ш
12	Заамар	-21.7	-17.7	-11	-6	-32	-28	0.9	0.9	5	12	цас,о/ш	цас,о/ш
13	Батсүмбэр	-29.2	-24.5	-11	-9	-43	-38	2.8	0.6	4	8	цас	цас,о/ш
14	Эрдэнэ	-23.5	-20.5	-6	-4	-37	-35	2.6		10	12	цас,о/ш	цас,о/ш
15	Өндөрширээт	-25.9	-22.5	-9	-9	-40	-37	1.8	1.3	12	12	цас,о/ш	цас,о/ш
16	Баянжаргалан	-23.6	-19.1	-10	-4	-36	-32	0.5		10	16	цас,о/ш	х/с,ш/ш
17	Аргалант	-23.2	-19.8	-11	-6	-34	-30	0.2	0.3	6	12	цас	цас,о/ш
18	Дэлгэрхаан	-20.7	-16.4	-5	-0.2	-35	-32	1.2	1	10	12	цас,о/ш	цас,о/ш
19	Баянцагаан	-19.8	-16.5	-9	-4	-30	-31	0.3		12	17	цас,о/ш	х/с,ш/ш
20	Борнуур	-23.2	-19.5	-9		-33	-35			1.2	6	цас	цас,о/ш
21	Цээл	-23.3	-18.8	-8	-4	-38	-38	1.7	1.1	8	9	цас,о/ш	цас,о/ш

Эх сурвалж: Аймгийн УЦУОШТөвийн мэдээгээр авав. 2009.02.03
Тайлбар: Цас, салхи, цасан шуурга, орон шуурга

Харьцуулсан дүгнэлт

2008 оны 1 сард агаарын дундаж температур 2009 оны 1 сараас 3-5 градусаар хүйтэн байсан. Үнэмлэхүй их температур нь энэ оны 1 сард 4 градус орчмоор хүйтэн, үнэмлэхүй бага температур нь энэ оны 1 сарынх мөн 2-3 градус орчмоор хүйтэн байжээ. Хур тунадасны хувьд 2008 оны мөн сартай харьцуулахад нутгийн баруун болон баруун хойд хэсгээр ахиу, нутгийн зүүн хэсгээр бага цас орлоо. Өмнөх оныхоос ойролцоогоор 2 дахин бага цас орж, нийт нутгаар тогтвортой 0-7 см зузаан цасан бүрхүүлтэй байлаа. 2008 онд салхи шуургагүй боловч нийт нутгаар хүйтний эрч эрс чангарч, хариулга маллагаанд тохиромжгүй нөлөөлсөн байсан бол 2009 оны 1 сарын 21-23-нд эрс хүйтэрч, 21-25 нд цаг агаар таагүй, бусад хугацаанд дулаавтар, тогтвортой сайхан байв.

Цаг агаарын үзүүлэлтүүдийг 2008 оны 1 сартай харьцуулахад:

- Агаарын дундаж температур нь бүх нутгаар -3.4-4.7 градусаар дулаан
- Өдрийн хамгийн их температур нь бүх нутгаар 4 орчим градусаар дулаан
- Шөнийн хамгийн бага температур нь өмнөх оноос 2-3 градусаар дулаан байв.
- Сум тус бүрээр тунадасны нийлбэрийг гаргаж үзэхэд нутгийн баруун хойд хэсгээр арай ахуй, нутгийн зүүн хэсгээр бага цас орж, ихэнх нутгаар өмнөх оны 1 сараас 2 дахин бага буюу, зарим сумдын нутгаар огт ороогүй байна.
- Энэ сарын 20 хүртэл салхи шуургагүй тогтвортой байсан боловч, 21-нээс 23-нд бүх нутгаар эрс хүйтэрч, шөнөдөө 28-38 градус, Баян-Өнжүүл 40 градус, өдөртөө 23-28 градус хүрч, хүчтэй салхи шуургатай байснаа 26-наас дахин дулаарлаа.



Төв аймгийн Зуунмод хотын агаарын бохирдлын хэмжилт

Төв аймгийн нутагт уртрагийн $106^{\circ} 57'$, өргөрөгийн $47^{\circ} 43'$ солбицолд далайн түвшинээс дээш 1 529,3 метр өндөрт Зуунмод хотод байрладаг агаарын бохирдлын 1 харуулд 2004 оны 1 сарын 1-нээс өнөөдрийг хүртэл агаарын найрлаганд байгаа хольцын концентрацийг тодорхойлох зорилгоор азотын исэл, хүхэрлэг хийн хэмжээнд хоногт 3 удаа (08, 14, 20 цагт) хэмжилт хийдэг. Хольцын концентрацийг хэмжих нэгж (мг/м³). Агаарын температур, салхины чиглэл, хурдны хэмжилт хамт хийдэг.

2008, 2009 оны 1 сарын агаарын бохирдлын үзүүлэлтүүд

Агаарын бохирдлын үзүүлэлтүүд	Зөвшөөрөгдөх хэмжээ /улсын хэмжээнд/		2008					2009					
	Хоногийн дундаж	Нэг удаагийн	Хоног	Сар	Улирал	Үнэмлэхүй их	Жил	Хоног	Сар	Улирал	Үнэмлэхүй их	Жил	
													Хөхэрлэг хий SO ₂ / мг/м ³
Хөхэрлэг хий SO ₂ / мг/м ³	0.03	0.5	0.015	0.009	0.005	0.017	0.008	0.007	0.004			0.008	
Азотын давхар исэл/NO ₂ /мг/м ³	0.04	0.085	0.056	0.042	0.026	0.056	0.075	0.044	0.033			0.063	
Цацраг	Агаар мр/ц	0.6		0.13	0.12	0.29	0.13					0.12	0.18
	Хөрс мр/ц	0.6		0.13	0.12	0.2	0.12		0.12			0.12	0.16

-Тайлбар: Зуунмод сумын агаарын бохирдол нь 2009 оны 1-р сард 2008 оныхтой SO₂, NO₂ ын агууламж нь ойролцоо байсан үзүүлэлт гарлаа. Гэвч зөвшөөрөгдөх дээд хэмжээнээс хэтэрсэн тохиолдол гараагүй

2009 ОНЫ 2 САРЫН ЦАГ АГААРЫН УРЬДЧИЛСАН МЭДЭЭ
Weather forecast

Төвийн нутаг. The central region. Энэ сарын агаарын температурын дундаж нь 13-18 градус хүйтэн буюу Төв аймгийн ихэнх нутгаар олон жилийн дунджийн орчим, нутгийн зүүн хойд хэсгээр дунджаас 1.0 градусаар хүйтэн, бусад нутгаар дунджаас 0.5-1.0 градусаар дулаан.

Нэгдүгээр арав хоногийн ихэнх хугацаанд Орхон, Сэлэнгэ, Хараа, Ерөө, Туул голын хөндийгөөр шөнөдөө 31-36, өдөртөө 19-24 градус хүйтэн, бусад нутгаар шөнөдөө 26-31, өдөртөө 15-20 градус хүйтэн байна. Мөн хоёрдугаар арав хоногийн дунд үеэр бага зэрэг хүйтэрч, уулархаг нутаг, Орхон, Сэлэнгэ, Хараа, Ерөө, Туул голын хөндийгөөр шөнөдөө 29-34, өдөртөө 17-22 градус хүйтэн, бусад нутгаар шөнөдөө 22-27, өдөртөө 11-16 градус хүйтэн байна. Харин хоёр, гуравдугаар арав хоногийн сүүлчээр хүйтний эрч харьцангуй суларч, уулархаг нутаг, Орхон, Сэлэнгэ, Хараа, Ерөө, Туул голын хөндийгөөр шөнөдөө 17-22, өдөртөө 5-10 градус хүйтэн, бусад нутгаар шөнөдөө 14-19, өдөртөө 1-6 градус хүйтэн. Бусад хугацаанд Орхон, Сэлэнгэ, Хараа, Ерөө, Туул голын хөндийгөөр шөнөдөө 23-28, өдөртөө 12-17 градус хүйтэн, бусад нутгаар шөнөдөө 19-24, өдөртөө 8-13 градус хүйтэн.

Энэ сард орох хур тунадас нь Төв аймгийн зүүн хойд хэсгээр олон жилийн дунджаас ахиу, бусад нутгаар дунджийн орчим.

Нэгдүгээр арав хоногийн эхээр нутгийн зүүн хагаст ялимгүй цас орно. Нэг ба хоёрдугаар арав хоногийн дунд үе, гуравдугаар арав хоногийн эхэн ба дунд үеэр зарим газраар цас орно. Энэ үеүдэд салхи баруун хойноос 7-12 м/с байх ба ялангуяа нэг ба хоёрдугаар арав хоногийн дунд үе болон гуравдугаар арав хоногийн эхээр зарим газраар 16-18 м/с хүртэл ширүүсч, цасан болон шороон шуурга шуурна.

хөдөө АЖ АХУЙН ҮЙЛДВЭРЛЭЛД ХЭРХЭН НӨЛӨӨЛӨХ ТУХАЙ

Weather impact on agricultural activities.

Агаарын дундаж температур ихэнх нутагт олон жилийн дунджаас дулаан, уулархаг нутаг, Хараа, Ерөө, Хэрлэн, Туул голын ай саваар түүнээс хүйтэн.

Хур тунадас Их нууруудын хотгор, Нууруудын хөндий болон Дундговь, Дорноговь, Өмнөговь аймгийн хил залгаа сумдын нутгаар олон жилийн дунджаас бага, бусад нутагт дунджийн орчим ба түүнээс ахиу орох төлөвтэй.

2 дугаар сард ихэнх нутагт хур тунадас олон жилийн дунджийн орчим ба түүнээс ахиу орж, жиндүү хүйтэн, өдөр шөнийн температурын хэлбэлзэл ихтэй үе үе хүчтэй цасан болон шороон шуурга шуурч, мал өвөлжилтөнд таагүй нөлөөлөх тул онцгой анхаарна уу.

2009 оны 03 дугаар сарын ЦАГ АГААРЫН ТӨЛӨВ

Weather outlook in March, 2009 оны

Төвийн нутаг. The central region. Энэ сарын агаарын температурын дундаж нь дархадын хотгороор 10-15, бусад нутгаар 4-9 градус хүйтэн буюу ихэнх нутгаар олон жилийн дунджаас 1.5-2.0 градусаар дулаан.

Энэ сард орох хур тунадасны хэмжээ нь Хөвсгөлийн баруун, Булган, Сэлэнгийн хойд хэсгээр олон жилийн дунджийн орчим, бусад нутгаар дунджаас ахиу орно.

Статистикийн хэлтсийн

дарга

Ж.Отгончулуун