

# Статистикийн хэлтэс

Н..... танаа



## Төв аймгийн эдийн засаг, нийгмийн байдлын тухай **Танилцуулга**

(2009 оны эхний 2 сар)

**Зуунмод**

2009.03.06

## Гарчиг

• Нийгэм эдийн засгийн үзүүлэлтүүд	<b>2-3</b>
• Төсөв, мөнгө, зээл, хадгаламж, нийгмийн даатгал, нийгмийн халамж	<b>4-21</b>
• Хэрэглээний үнэ тариф, ХАА-н бүтээгдэхүүний үнэ	<b>22-32</b>
• Ажилгүйчүүд	<b>33-36</b>
• Хөдөө аж ахуй	<b>37-39</b>
• Аж үйлдвэр	<b>40-46</b>
• Холбоо	<b>47-48</b>
• Эрүүл мэнд	<b>49-54</b>
• Гэмт хэрэг	<b>55-58</b>
• Бусад	<b>59-63</b>

## Нийгэм, эдийн засгийн үндсэн үзүүлэлтүүд.

**А** ймгийн эдийн засаг, нийгмийн зарим үндсэн үзүүлэлтүүдийг их багаар нь зэрэгцүүлсэн байдлаар гаргаж танилцуулгад оруулав.

	Хэмжих нэгж	Аймгийн дундаж	2009 оны 2 сар			
			хамгийн			
			их		бага	
Хүн амын нягтрал	хүн	1.2	<b>Зуунмод</b>	<b>795.83</b>	<b>Мөнгөнморьт</b>	<b>0.28</b>
			Баянчандмань	6.19	Баянцагаан	0.32
			Сүмбэр	4.89	Эрдэнэ	0.44
			Борнуур	4.08	Баянөнжүүл	0.49
			Жаргалант	3.20	Сэргэлэн	0.49
Төрөх насны 1000 эмэгтэйд ногдох төрөлт	хүн	5.72	<b>Зуунмод</b>	<b>16.45</b>	Баянчандмань	1.0
			Бүрэн	8.35	Баянцагаан	1.7
			Батсүмбэр	7.59	Өндөрширээт	1.8
			Дэлгэрхаан	7.50	Баянцагаан	1.7
			Жаргалант	5.82	Өндөрширээт	1.8
1000 хүнд ногдох нас баралт	хүн	0.62	Алтанбулаг	1.64	<b>Бүрэн</b>	<b>0.3</b>
			Архуст	1.49	Заамар	0.3
			<b>Батсүмбэр</b>	<b>1.40</b>	Угтаал	0.4
			Баянжаргалан	1.25	Баянцагаан	0.5
			Борнуур	1.07	Угтаал	0.4
Хөдөлмөрийн насны 10000 хүнд ногдох ажилгүйчүүдийн тоо	хүн	84	<b>Алтанбулаг</b>	<b>245</b>	<b>Баянцагаан</b>	<b>0</b>
			Цээл	233	Эрдэнэсант	7
			Сэргэлэн	215	Аргалант	8
			Баянхангай	190	Баян	8
			Зуунмод	136	Мөнгөнморьт	16
Амьд төрсөн 1000 хүүхдэд ногдох нас баралт	хүн	0	<b>Дэлгэрхаан</b>	<b>0.52</b>	<b>Эрдэнэсант</b>	<b>0.0</b>
			Батсүмбэр	0.16	Эрдэнэ	0.0
					Цээл	0.0
					Угтаал	0.0
				Сэргэлэн	0.0	
10000 хүн тутмаас халдварт өвчнөөр өвчлөгчид	хүн	7.54	<b>Эрдэнэ</b>	<b>39.65</b>	Батсүмбэр	1.6
			Бүрэн	26.18	Эрдэнэсант	2.2
			Зуунмод	20.31	Борнуур	4.3
			Баян	9.65	Баянцагаан	4.8
			Угтаал	8.79	Дэлгэрхаан	5.2
Орон нутгийн төсвийн орлогод зарлагын эзлэх хувь	%	114.94%	<b>Заамар</b>	<b>114.94</b>	<b>Угтаал</b>	<b>2.54</b>
			Сүмбэр	41.22	Архуст	3.13
			Баянжаргалан	30.25	Дэлгэрхаан	3.92
			Батсүмбэр	17.27	Өндөрширээт	4.03
			Баян	16.94	Баянцогт	4.14
Нэг хүнд ногдох төсвийн зарлага	мян-₮	57.17	<b>Баянхангай</b>	<b>57.17</b>	<b>Батсүмбэр</b>	<b>20.80</b>
			Баяндэлгэр	55.99	Жаргалант	26.44
			Архуст	51.37	Борнуур	27.41
			Эрдэнэ	48.80	Эрдэнэсант	29.76
			Мөнгөнморьт	47.55	Заамар	30.17
Нэг хүнд ногдох төсвийн орлого	мян-₮	34.68	Заамар	34.68	<b>Угтаал</b>	<b>1.06</b>
			Сүмбэр	14.86	Өндөрширээт	1.32
			Баянжаргалан	12.39	Аргалант	1.45
			Эрдэнэ	8.17	Баян-Өнжүүл	1.46
			Баян	5.65	Жаргалант	1.47

	Хэмжих нэгж	2009 оны 02-р сар				
		Аймгийн дундаж	Хамгийн			
			их	бага		
дээд зэргийн гурил	төг	950	<b>Сүмбэр</b>	<b>1100</b>	<b>Зуунмод</b>	<b>860</b>
			Баяндэлгэр	1000	Жаргалант	850
			Угтаал	1000	Баянжаргалан	880
			Баян	1000	Батсүмбэр	900
			Борнуур	1000	Цээл	900
Хонины мах	төг	2463	<b>Баянчандмань</b>	<b>3500</b>	<b>Баянхангай</b>	<b>1800</b>
			Батсүмбэр	2900	Эрдэнэсант	1800
			Жаргалант	2800	Баян-Өнжүүл	2000
			Мөнгөнморьт	2800	Өндөрширээт	2000
			Сэргэлэн	2700	Заамар	2000
Үхрийн мах	төг	2748	<b>Баянчандмань</b>	<b>3500</b>	<b>Баянхангай</b>	<b>1800</b>
			Зуунмод	3200	Баян-Өнжүүл	2000
			Баян	3000	Сүмбэр	2200
			Лүн	3000	Алтанбулаг	2400
			Дэлгэрхаан	3000	Баянжаргалан	2500
Цагаан будаа	төг	1230	<b>Аргалант</b>	<b>1500</b>	<b>Эрдэнэ</b>	<b>900</b>
			Баянжаргалан	1500	Баян-өнжүүл	1000
			Баянцогт	1300	Зуунмод	1150
			Мөнгөнморьт	1300	Эрдэнэсант	1200
			Өндөрширээт	1300	Жаргалант	1200
Хатуу чихэр	төг	3159	<b>Батсүмбэр</b>	<b>5000</b>	<b>Алтанбулаг</b>	<b>2800</b>
			Эрдэнэсант	3500	Бүрэн	2800
			Угтаал	3500	Архуст	2800
			Цээл	3500	Эрдэнэ	2800
			Сүмбэр	3500	Баян-Өнжүүл	2800
Шингэн сүү	төг	907	<b>Баян</b>	<b>1500</b>	<b>Мөнгөнморьт</b>	<b>600</b>
			Зуунмод	1450	Эрдэнэсант	700
			Баянчандмань	1200	Борнуур	700
			Эрдэнэ	1100	Сүмбэр	700
			Сэргэлэн	1000	Заамар	700
Элсэн чихэр	төг	1031	<b>Цээл</b>	<b>1300</b>	<b>Лүн</b>	<b>900</b>
			Аргалант	1300	Мөнгөнморьт	900
			Өндөрширээт	1200	Батсүмбэр	900
			Эрдэнэ	1200	Алтанбулаг	900
			Борнуур	1200	Баянжаргалан	900
Гурилан боов /0.5 гр/	төг	1048	<b>Эрдэнэсант</b>	<b>1500</b>	<b>Борнуур</b>	<b>750</b>
			Баян-өнжүүл	1300	Эрдэнэ	750
			Баяндэлгэр	1300	Архуст	800
			Цээл	1300	Лүн	900
			Батсүмбэр	1200	Сэргэлэн	900
Төмс	төг	630	<b>Зуунмод</b>	<b>900</b>	<b>Сүмбэр</b>	<b>400</b>
			Дэлгэрхаан	800	Баяндэлгэр	400
			Жаргалант	800	Баян-өнжүүл	500
			Эрдэнэ	800	Баян	500
			Цээл	800	Баянцагаан	500
Сонгино	төг	650	<b>Угтаал</b>	<b>800</b>	<b>Бүрэн</b>	<b>500</b>
			Мөнгөнморьт	800	Баян-өнжүүл	500
			Баянжаргалан	800	Жаргалант	600
			Заамар	800	Сүмбэр	600
			Цээл	800	Аргалант	600
			Архуст	650	Лүн	600
<b>Эхний 2 сар - In first 2 months</b>						
	Хэмжих нэгж	Аймгийн дүн болон дундаж	Хамгийн			
			measuring unit	Total and average	их	бага
					highest	lowest
<b>Том малын зүй бус хорогдлын оны эхний малд</b> эзлэх хувь Percentage of losses to total livestock at the beginning of year	Хувь percent	0.087%	<b>Батсүмбэр</b>	<b>0.30%</b>	<b>Угтаал</b>	<b>0.01%</b>
			Сэргэлэн	0.25%	Эрдэнэ	0.01%
			Эрдэнэсант	0.23%	Баянхангай	0.02%
			Аргалант	0.21%	Өндөрширээт	0.02%
			Баянчандмань	0.21%	Баянцагаан	0.02%
<b>16-гаас дээш насны 10000</b> хүнд ногдох <b>гэмт хэрэг</b> Number of offences per 10000 population of 16 and above ages	Хүн people	17.00	<b>Сэргэлэн</b>	<b>76.71</b>	<b>Аргалант</b>	<b>6.6</b>
			Баяндэлгэр	57.27	Өндөрширээт	7.1
			Баян	34.70	Дэлгэрхаан	7.7
			Алтанбулаг	32.30	Зуунмод	7.9
			Заамар	32.18	Сүмбэр	8.2



Төсвийн орлого 2009 оны эхний 2 сард орон нутаг ба аймагт төвлөрүүлснээр орлого 624,5 сая, зарлага 4229,7 сая ₮ болж, аймаг, орон нутгийн төсвийн орлогоор тооцоход орлогын төлөвлөгөө 109,1 хувь биелэгдэж, үндсэн нэрийн татварын орлогуудаас: хүн амын орлогын албан татвар, бусад албан татвар төлбөр хураамж, татварын бус орлого, хөрөнгө борлуулсны орлогын төлөвлөгөөнүүд биелэгдээгүйн дээр: хүн амын орлогын албан татвараас: хүн амын орлогын албан татвар суутган-1, орлогыг тухай бүр тодорхойлох боломжгүй орлого, тусгай зориулалтын орлогоос: авто тээврийн болон өөрөө явагч хэрэгслийн, бусад албан татвар, төлбөр хураамжаас: газрын төлбөр, байгальтай харьцахад хураах төлбөр, агнуурын нөөц ашигласны төлбөр, агнах барих зөвшөөрлийн хураамж, түгээмэл тархацтай ашигт малтмал ашигласны, татварын бус орлогоос: төсөвт газрын өөрийн орлого, хөрөнгө борлуулсны орлогоос: өмч хувьчлалын орлогын төлөвлөгөөнүүд биелэгдсэнгүй.

Төсвийн орлогын гүйцэтгэл. ( мянган ₮) Budget revenue. /thousand tog/

Орлогын төрлүүд. Types of revenue	2008-2	2009 оны эхний 2 сар			2009-2% 2008-2	Орлогод ээлэх % 2009 он
		Төлөв- лөгөө	Гүйцэт- гэл	ТБ %		
<b>I. ОРЛОГО - Бүгд REVENUE-TOTAL (II+Y)</b>	<b>791159.3</b>	<b>572298.1</b>	<b>624518.7</b>	109.1%	78.9%	<b>100.0%</b>
<b>II. Урсгал орлого-current revenue (III+IV)</b>	<b>791159.3</b>	<b>569138.1</b>	<b>623332.5</b>	109.5%	78.8%	<b>99.8%</b>
<b>III Татварын орлого-tax revenue (1+2+3+4)</b>	<b>768258.7</b>	<b>497854.3</b>	<b>574600.3</b>	115.4%	74.8%	<b>92.0%</b>
<b>1.Орлогын албан татвар-income tax (1.1+1.2)</b>	<b>21142.6</b>	<b>284449.8</b>	<b>211144.4</b>	74.2%	998.7%	<b>33.8%</b>
<b>1.1. Хүн амын орлогын албан татвар Individuals Income tax</b>	<b>21142.6</b>	<b>284449.8</b>	<b>211144.4</b>	74.2%	998.7%	<b>33.8%</b>
цалин хөлс, түүнтэй адилтгах орлого XXOAT /Суутган-1/ Y. орлогыг тухай бүр тодорхойлох боломжгүй Y хувийн мал бүхий иргэний орлого H хадгаламжийн хүүгийн орлого Э хувьцааны ногдол ашиг, хувь хүртэгчийн C бусад орлого	263023.9 5662.4 14181.6 1298.6	180994.8 6352.2 14412.3 661.4	290994.8 5340.8 22031.0 2777.8	68.8% 84.1% 152.9% 420.0%	29.0% 94.3% 155.3% 0.2%	29.0% 0.9% 3.5% 0.4%
<b>1.2. Аж ахуйн нэгжийн орлогын татвар Corporate Income tax</b>	<b>2223.7</b>	<b>1412.3</b>	<b>3885.0</b>	275.1%	174.7%	<b>0.6%</b>
<b>2. Өмчийн татвар Property tax</b>	<b>1963.8</b>	<b>1334.3</b>	<b>3789.0</b>	284.0%	192.9%	<b>0.6%</b>
Үл хөдлөх хөрөнгийн Бууны албан татвар	259.9	78.0	96.0	123.1%	36.9%	0.0%
<b>3. Дотоодын бараа үйлчилгээний татвар Domestic goods and services</b>						
Дотоодын (НӨАТ) Онцгой татвар						
<b>4.Тусгай зориулалтын орлого</b>	<b>503.2</b>	<b>370.4</b>	<b>239.9</b>	64.8%	47.7%	<b>0.0%</b>
үүнээс Автотээврийн болон өөрөө явагч хэрэгслийн	503.2	370.4	239.9	64.8%	47.7%	0.0%
<b>5. Бусад албан татвар, төлбөр, хураамж Other taxes</b>	<b>744389.2</b>	<b>211621.8</b>	<b>359331.0</b>	169.8%	48.3%	<b>57.5%</b>
a. Улсын тэмдэгийн хураамж	8853.7	5495.1	6328.9	115.2%	71.5%	1.0%
б. Ашигт малтмалын нөөцийн төлбөр	620812.1	12450.0	201383.9	1617.5%	0.0%	32.2%
г. Газрын төлбөр	20117.0	109510.5	27727.0	25.3%	137.8%	4.4%
д. Ойгоос түлээ, мод ашигласны төлбөр	21646.7	16196.0	16348.4	100.9%	75.5%	2.6%
е. Ашигт малтмалаас бусад байгалийн баялаг ашиглахад олгох эрхийн зөвшөөрлийн хураамж	61454.3	62860.2	91268.0	145.2%	148.5%	14.6%
в.Байгальтай харьцахад хураах төлбөр	1024.9	60.0	41.0	68.3%	1.7%	0.0%
и.Агнуурын нөөц ашигласны төлбөр, агнах барих зөвшөөрлийн хураамж	1023.4	400.0	80.0	20.0%	0.3%	0.0%
й.Түгээмэл тархацтай ашигт малтмал ашигласны	576.5	250.0	90.0	36.0%	0.4%	0.0%
м.Ус, рашаан ашигласны төлбөр	284.7	1160.0	6504.6	560.7%	0.1%	1.0%
к.Бусад төлбөр, хураамж	8595.9	3240.0	9559.2	295.0%	0.0%	1.5%
<b>IV. -Татварын бус орлого-Non tax revenue</b>	<b>22900.6</b>	<b>71283.8</b>	<b>48732.2</b>	68.4%	212.8%	<b>7.8%</b>
a. Хувьцааны ногдол ашиг	5365.2	10199.8	22010.3	215.8%	410.2%	3.5%
б. Хүү торгуулийн орлого	16235.7	60800.0	22181.5	36.5%	136.6%	3.6%
в. Төсөвт газрын өөрийн орлого	902.2	284.0	581.3	204.7%	64.4%	0.1%
г.Түрээсийн орлого	397.5		3959.1		996.0%	0.6%
<b>V. -Хөрөнгө борлуулсны орлого-Capital revenue</b>		<b>3160.0</b>	<b>1186.2</b>	37.5%		<b>0.2%</b>
a. Төрийн өмч худалдсаны орлого		160.0	870.0	543.8%		0.1%
б. Өмч хувьчлалын орлого		3,000.0	316.2	10.5%		0.1%

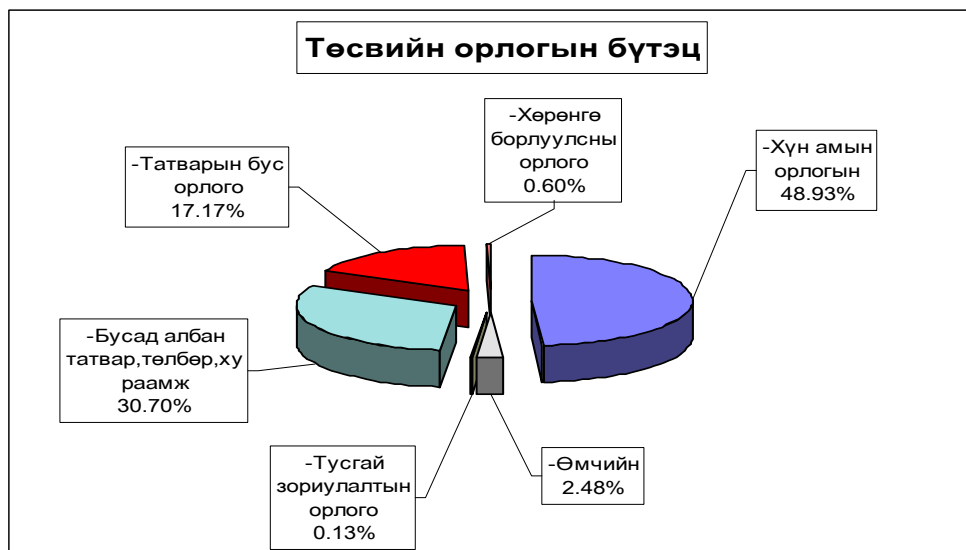

**Аймагт төвлөрүүлэх орлогууд.** (мян-₮)

	2008 оны мөн үеийн гүйцэтгэл	2009 оны эхний 2 сарын		
		төлөв - лөгөө	гүйцэт-гэл	ТБ-ийн хувь
Авто техник болон өөрөө явах хэрэгслийн	503.2	370.4	239.9	64.77%
ХХОАТ /Суутган-1/		263023.9	180994.8	68.81%
Газрын төлбөр	20,117.0	109510.5	27727.0	25.32%
Үл хөдлөх хөрөнгийн	1,963.8	1334.3	3789.0	283.97%
Нөөцийн	454,677.6	8300.0	134255.9	1617.54%
Хүү торгууль	1,044.0	5000.0	12487.3	249.75%
Төсөвт газрын өөрийн орлого	15,525.8	60193.2	20448.4	33.97%
Түрээсийн орлого				
Хөрөнгө борлуулсны орлого		3 000.0	316.2	10.54%
Нэр зааж төлөвлөөгүй орлого	397.5		3 959.1	
Лиценз: хайгуул		31 430.1	45 634.0	145.19%
Лиценз: Ашиглалтын	125.0			
<b>ДҮН</b>	<b>494 353.9</b>	<b>482 162.4</b>	<b>429 851.6</b>	<b>89.15%</b>

**Улсад төвлөрүүлдэг орлогууд.** (мян-₮)

	2008 оны мөн үеийн гүйцэтгэл	2009 оны эхний 2 сарын		
		төлөв - лөгөө	гүйцэт-гэл	ТБ-ийн хувь
Хүн амын цалин хөлс түүнтэй адил орлого	184,559.8			
Аж ахуйн нэгжийн орлогын албан татвар	2,223.5	30504.0	53629.1	175.81%
Нэмэгдсэн өртгийн албан татвар	21,655.3	107250.0	47507.4	44.30%
Онцгой албан татвар		15960.0	11191.3	70.12%
Алтнаас бусад нөөц	142,809.9	31188.0	12596.8	40.39%
Ногдол ашиг				
Бусад				
<b>ДҮН</b>	<b>351 248.5</b>	<b>184 902.0</b>	<b>124 924.6</b>	<b>67.56%</b>

2008 оны мөн үеэс төсөвт байгууллагуудын өглөг 27.67 хувь буюу 32.2 сая ₮-өөр, авлага 98.84 хувь буюу 71.6 сая ₮-өөр тус бүр нэмэгдлээ.

EXPENDITURE SECTOR	Нийт зарлага		total expenditure				Нийт зар- лагад эзлэх %	Салбарын зарлагад эзлэх %	2009% 2008
	2008 оны мөн үеийн гүйцэтгэл	2009 оны эхний 2 сар	Төлөв- лөгөө	Гүйцэт- гэл	ТБ %				
<b>Бүх зарлагын дүн</b>	<b>3,613,727.3</b>	<b>4803262.9</b>	<b>4229757.4</b>	<b>88.1%</b>	<b>100.0%</b>	<b>100.0%</b>	<b>117.0%</b>		
1.Цалин хөлс	2,105,563.1	2489270.3	2395111	96.2%	56.6%	56.6%	113.8%		
2.Нийгмийн даатгалын шимтгэл	164,485.7	258435	211258.8	81.7%	5.0%	5.0%	128.4%		
3.Эрүүл мэндийн даатгалын хураамж									
4.Бараа үйлчилгээний бусад зардал	<b>1,292,396.8</b>	<b>1861685.7</b>	<b>1475815.1</b>	<b>79.3%</b>	<b>34.9%</b>	<b>34.9%</b>	<b>114.2%</b>		
- бичиг хэрэг	11,473.9	19508	11037	56.6%	0.3%	0.7%	96.2%		
-гэрэл цахилгаан	34,788.2	57601.1	40485.4	70.3%	1.0%	2.7%	116.4%		
-түлш халаалт	593,894.9	947354.2	780571.1	82.4%	18.5%	52.9%	131.4%		
-тээвэр шатахуун	114,495.9	129339.9	105759.3	81.8%	2.5%	7.2%	92.4%		
-шуудан холбоо	13,024.2	24331.9	11345.9	46.6%	0.3%	0.8%	87.1%		
-цэвэр бохир ус	7,442.7	15049.9	6545.1	43.5%	0.2%	0.4%	87.9%		
- дотоод албан томилолт	23,663.3	28061.6	18102.9	64.5%	0.4%	1.2%	76.5%		
- гадаад албан томилолт									
- Ном, хэвлэл авах	3,604.9	1243.8	218.1	17.5%	0.0%	0.0%	6.1%		
-хичээл практикийн зардал	22,595.4	37450.9	26479.9	70.7%	0.6%	1.8%	117.2%		
-эд хогшил худалдан авах	15,410.2	22565	14842.7	65.8%	0.4%	1.0%	96.3%		
-нормын хувцасны зардал	13,270.1	27585.3	3189.1	11.6%	0.1%	0.2%	24.0%		
- Хоол	156,643.6	207303.9	147533.4	71.2%	3.5%	10.0%	94.2%		
-Үдийн цай хөтөлбөр		103747.8	70832.1	68.3%	1.7%	48.0%			
- Эм	34,700.4	62039.2	32183.5	51.9%	0.8%		92.7%		
-урсгал зардал	11,075.6	10617.5	8001.7	75.4%	0.2%	0.5%	72.2%		
- Биений тамирын уралдаан,тэмцээн	5,431.9	12877	4253.1	33.0%	0.1%	0.3%	78.3%		
- Байрны түрээсийн хөлс		1170.4	538.0	46.0%	0.0%	0.0%			
-бусад зардал	230,881.6	153838.3	193896.8	126.0%	4.6%	13.1%	84.0%		
5.Татаас ба урсгал шилжүүлэг	<b>51,281.7</b>	<b>193871.9</b>	<b>132572.5</b>	<b>68.4%</b>	<b>3.1%</b>	<b>3.1%</b>	<b>258.5%</b>		
- Оюутаны тэтгэлэг									
-Наг удаагийн тэтгэмж, урамшуулаг	51,281.7	193871.9	132572.5	68.4%	3.1%	100.0%	258.5%		
6.Хөрөнгийн зардал			<b>15,000.0</b>	<b>0.3%</b>	<b>0.3%</b>	<b>0.3%</b>	<b>0.3%</b>		
үүнээс: төсвийн хөрөнгө			<b>15,000.0</b>	<b>0.3%</b>	<b>0.3%</b>	<b>0.3%</b>	<b>0.3%</b>		
Санхүүгийн байгуул- : Оны эхний үлдэгдэл лагын харилцах	313,842.6		341,599.1				108.84%		
дансны үлдэгдэл : тай-н эцсийн үлдэгдэл	1,144,423.7		1,891,786.7				165.30%		
Төсөвт :Өглөгийн үлдэгдэл	116,351.2		148,544.6				127.67%		
байгууллагын :Авлагын үлдэгдэл	72,440.7		144,041.2				198.84%		

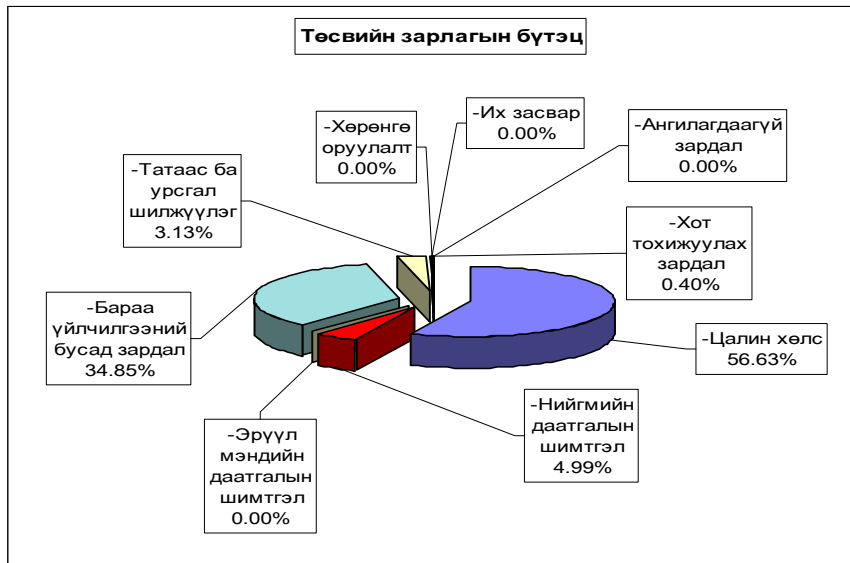

**Нийт зарлагаас.** from total EXPENDITURE

EXPENDITURE SECTOR	2008 оны мөн үеийн гүйцэтгэл	2009 оны эхний 2 сар			Нийт зарлагад эзлэх %	Салбарын зарлагад эзлэх %	2009% 2008
		Төлөвлөгөө	Гүйцэтгэл	ТБ %			
<b>01 . Нийтийн ерөнхий үйл-ний зарлага</b>	<b>708,372.2</b>	<b>981,092.0</b>	<b>841,140.7</b>	85.7%	19.70%	100.00%	118.7%
1.Цалин хөлс	423,050.7	521,438.3	<b>459,655.8</b>	88.2%	19.12%	54.65%	108.7%
2.Нийгмийн даатгалын шимтгэл	35,304.1	57,154.1	<b>38,674.3</b>	67.7%	18.22%	4.60%	109.5%
3.Эрүүл мэндийн даатгалын хураамж							
4.Бараа үйлчилгээний бусад зардал	<b>236,509.3</b>	<b>320,845.1</b>	<b>267,595.4</b>	83.4%	17.78%	31.81%	113.1%
- бичиг хэрэг	5,508.2	9,801.2	<b>5,088.3</b>	51.9%	46.10%	1.90%	92.4%
-гэрэл цахилгаан	9,615.8	15,546.7	<b>9,980.3</b>	64.2%	24.53%	3.73%	103.8%
-түлш халаалт	82,316.0	110,956.8	<b>76,452.0</b>	68.9%	9.48%	28.57%	92.9%
-тээвэр шатахуун	52,838.6	59,032.3	<b>40,391.5</b>	68.4%	38.10%	15.09%	76.4%
-шуудан холбоо	5,698.5	10,518.5	<b>4,707.5</b>	44.8%	41.35%	1.76%	82.6%
-цэвэр бохир ус	445.9	1,916.9	<b>1,167.2</b>	60.9%	17.83%	0.44%	261.8%
- дотоод албан томилолт	15,647.7	20,074.2	<b>11,325.8</b>	56.4%	62.56%	4.23%	72.4%
- Гадаад албан томилолт							
- Ном, хэвлэл авах	602.0	1,161.4	<b>199.9</b>	17.2%	91.66%	0.07%	33.2%
-хичээл практикийн зардал	47.0						
-эд хогшил худалдан авах	4,557.8	1,000.0	<b>11,775.0</b>	1177.5%	79.33%	4.40%	258.3%
-нормын хувцасны зардал	394.4	894.0	<b>299.8</b>	33.5%	9.40%	0.11%	76.0%
- Хоол	995.1	3,732.9	<b>3,653.1</b>	97.9%	2.48%	1.37%	367.1%
-Үдийн цай хөтөлбөр							
- Эм		<b>100.0</b>	<b>100.0</b>	100.0%	0.31%		1.4%
-урсгал зардал	7,133.9	9,267.3	<b>6,796.1</b>	73.3%	84.93%	2.54%	95.3%
- Биеийн тамирын уралдаан,тэмцээн	1,843.4	2,460.8	<b>565.8</b>	23.0%	8.08%	0.21%	<b>30.7%</b>
- Байрны түрээсийн хөлс		<b>804.8</b>	<b>468.0</b>		86.99%	0.17%	
-бусад зардал	48,865.0	<b>73,577.3</b>	<b>94,625.1</b>	128.6%	48.80%	35.36%	193.6%
<b>5.Татаас ба урсгал шилжүүлэг</b>	<b>13,508.1</b>	81,654.5	<b>60,215.2</b>	73.7%	45.42%	7.16%	
- өрх гэрт олгох шилжүүлэг							
-Нэг удаагийн тэтгэмж,урамшуулал	13,508.1	81,654.5	<b>60,215.2</b>	73.7%	45.42%	100.00%	445.8%
6.Хөрөнгийн зардал			<b>15,000.0</b>		0.31%	1.78%	1.8%
үүнээс: төсвийн хөрөнгө			<b>15,000.0</b>		0.31%	100.00%	1.8%
<b>02 .Батлан хамгаалах</b>	<b>59,580.5</b>	63,486.1	<b>61,620.8</b>	97.1%	1.44%	100.00%	103.4%
1.Цалин хөлс	47,483.0	43,908.2	<b>43,814.1</b>	99.8%	1.82%	71.10%	92.3%
2.Нийгмийн даатгалын шимтгэл	777.3	917.2	<b>869.6</b>	94.8%	0.41%	1.41%	111.9%
3.Эрүүл мэндийн даатгалын хураамж							
4.Бараа үйлчилгээний бусад зардал	<b>11,320.2</b>	18,660.7	<b>16,937.1</b>	90.8%	1.13%	27.49%	149.6%
- бичиг хэрэг	175.8	272.9	<b>272.9</b>	100.0%	2.47%	1.61%	155.2%
-гэрэл цахилгаан	178.6	319.4	<b>319.4</b>	100.0%	0.79%	1.89%	178.8%
-түлш халаалт	6,583.0	8,708.6	<b>8,708.6</b>	100.0%	1.08%	51.42%	132.3%
-тээвэр шатахуун	1,800.6	4,465.4	<b>4,465.4</b>	100.0%	4.21%	26.36%	248.0%
-шуудан холбоо	289.9	746.6	<b>307.7</b>	41.2%	2.70%	1.82%	106.1%
-цэвэр бохир ус	56.0	147.6	<b>147.6</b>	100.0%	2.26%	0.87%	263.6%
- дотоод албан томилолт		310.7	<b>266.7</b>	85.8%	1.47%	1.57%	
- Ном, хэвлэл авах							
-хичээл практикийн зардал	180.0	222.8	<b>222.8</b>		102.15%	1.32%	
-эд хогшил худалдан авах	155.2	105.0	<b>105.0</b>		0.40%		
-нормын хувцасны зардал	23.5						
- Хоол	1070.5	1801.0	<b>1801.0</b>	1.00	56.47%	10.63%	168.2%
- Эм		80.7					
-урсгал зардал	604.3	250.0	<b>250.0</b>	1.00	0.35%		
- Биеийн тамирын уралдаан,тэмцээн	35	420					
- Байрны түрээсийн хөлс			70		0.87%		
-бусад зардал	67.8	810					
5.Татаас ба урсгал шилжүүлэг	100						
- Өрх гэрт олгох шилжүүлэг							
-Нэг удаагийн тэтгэмж,урамшуулал	100						
6.Хөрөнгийн зардал							
үүнээс: төсвийн хөрөнгө							



**Нийт зарлагаас.** from total EXPENDITURE

EXPENDITURE SECTOR	2008 оны мөн үеийн гүйцэтгэл	2009 оны эхний 2 сар			Нийт зар- лагад эзлэх %	Салбарын зарлагад эзлэх %	2009% 2008
		Төлөв- лөгөө	Гүйцэт- гэл	ТБ %			
<b>03 . Нийгмийн хэв журам, аюулгүй байдал</b>	<b>153,967.4</b>	<b>173,360.8</b>	<b>170,771.9</b>	98.5%	4.00%	100.00%	110.91%
1.Цалин хөлс	120,377.5	126,162.4	<b>126,162.4</b>	100.0%	5.25%	73.88%	104.81%
2.Нийгмийн даатгалын шимтгэл	1,448.2	2,609.0	<b>2,556.9</b>	98.0%	1.20%	1.50%	176.56%
3.Эрүүл мэндийн даатгалын хураамж							
4.Бараа үйлчилгээний бусад зардал	<b>32,141.7</b>	<b>44,589.4</b>	<b>42,052.6</b>	94.3%	2.79%	24.63%	130.84%
- бичиг хэрэг	14.3	548.8	<b>378.2</b>	68.9%	3.43%	0.90%	2644.76%
-гэрэл цахилгаан	449.0	586.8	<b>586.8</b>	100.0%	1.44%	1.40%	130.69%
-түлш халаалт	14,488.4	22,191.2	<b>20,876.4</b>	94.1%	2.59%	49.64%	144.09%
-тээвэр шатахуун	13,031.4	15,791.4	<b>15,686.1</b>	99.3%	14.80%	37.30%	120.37%
-шуудан холбоо	806.4	2,242.4	<b>1,416.4</b>	63.2%	12.44%	3.37%	175.64%
-цэвэр бохир ус	410.0	834.6	<b>834.6</b>	100.0%	12.75%	1.98%	203.56%
- дотоод албан томилолт	1,568.0	1,620.4	<b>1,620.4</b>	100.0%	8.95%	3.85%	103.34%
- Ном, хэвлэл авах							
-хичээл практикийн зардал	237.2		76.3		0.34984	0.18%	32.17%
-эд хогшил худалдан авах							
-нормын хувцасны зардал							
- Хоол		<b>337.6</b>	<b>336.8</b>	99.76%	0.10561	0.80%	
- Эм		50	50		0.03%	0.12%	
-урсгал зардал	40.3	211.2	<b>190.6</b>	90.25%	0.0	0.45%	472.95%
- Биеийн тамирын уралдаан, тэмцээн							
- Байрны түрээсийн хөлс							
-бусад зардал	302.3	175					
<b>5.Татаас ба урсгал шилжүүлэг</b>	<b>794.4</b>						
- Өрх гэрт олгох шилжүүлэг							
-Нэг удаагийн тэтгэмж, урамшуулал	794.4						
6.Хөрөнгийн зардал							
үүнээс: төсвийн хөрөнгө							
<b>04 . Боловсрол</b>	<b>1,531,221.9</b>	<b>2,157,988.7</b>	<b>1,943,917.9</b>	90.1%	45.54%	100.00%	126.95%
1.Цалин хөлс	881,226.6	1,056,021.2	<b>1,050,325.1</b>	99.5%	43.69%	54.03%	119.19%
2.Нийгмийн даатгалын шимтгэл	81,708.4	116,162.9	<b>109,781.3</b>	94.5%	51.72%	5.65%	134.36%
3.Эрүүл мэндийн даатгалын хураамж							
4.Бараа үйлчилгээний бусад зардал	<b>537,068.1</b>	<b>893,883.2</b>	<b>727,470.6</b>	81.4%	48.33%	37.42%	135.45%
- бичиг хэрэг	1,234.8	2,416.1	<b>1,392.3</b>	57.6%	12.61%	0.19%	112.76%
-гэрэл цахилгаан	14,449.4	22,041.6	<b>18,247.0</b>	82.8%	44.85%	2.51%	126.28%
-түлш халаалт	338,322.3	520,020.0	<b>472,410.5</b>	90.8%	58.57%	64.94%	139.63%
-тээвэр шатахуун	1,939.7	2,750.0	<b>3,989.0</b>	145.1%	3.76%	0.55%	205.65%
-шуудан холбоо	1,754.9	5,644.4	<b>1,952.0</b>	34.6%	17.15%	0.27%	111.23%
-цэвэр бохир ус	2,272.9	4,819.8	<b>3,632.2</b>	75.4%	55.49%	0.50%	159.80%
- дотоод албан томилолт	2036.3		<b>1587.8</b>		8.8%	0.2%	78.0%
- Ном, хэвлэл авах	1589.5						
-хичээл практикийн зардал	22077.2	36738.5	<b>26180.8</b>	71.3%	12004.0%	3.6%	118.6%
-эд хогшил худалдан авах	1178.2						
-нормын хувцасны зардал	8163.1	19677.1	<b>1206.3</b>		8.1%	0.2%	14.8%
- Хоол	136945.1	168357.4	<b>120940.4</b>	71.8%	3792.3%	16.6%	88.3%
-Үдийн цай хөтөлбөр	114.1	103747.8	<b>70832.1</b>	68.3%	48.0%	9.7%	62079.0%
- Эм	1522.7	2375.9	<b>694.6</b>	29.2%	1.0%	1.0%	45.6%
-урсгал зардал	2372.1						
- Биеийн тамирын уралдаан, тэмцээн		5294.6	3609.5	68.2%	45.1%	0.5%	
- Байрны түрээсийн хөлс							
-бусад зардал	1095.8		796.1		148.0%	0.1%	72.7%
<b>5.Татаас ба урсгал шилжүүлэг</b>	<b>31218.8</b>	<b>91921.4</b>	<b>56340.9</b>	61.3%	42.5%	2.9%	180.5%
- Өрх гэрт олгох шилжүүлэг							
-Нэг удаагийн тэтгэмж, урамшуулал	31218.8	91921.4	56340.9	61.3%	42.5%	100.0%	180.5%
6.Хөрөнгийн зардал							
үүнээс: төсвийн хөрөнгө							

**Нийт зарлагаас.** from total EXPENDITURE

EXPENDITURE SECTOR	2008 оны мөн үеийн гүйцэтгэл	2009 оны эхний 2 сар			Нийт зар лагад эзлэх %	Салбарын зарлагад эзлэх %	2009% 2008
		Төлөв- лөгөө	Гүйцэт- гэл	ТБ %			
<b>05. Эрүүл мэнд</b>	<b>725,218.7</b>	<b>944,152.1</b>	<b>760,448.2</b>	80.5%	17.81%	100.00%	104.86%
1.Цалин хөлс	453,694.2	515,520.8	487,978.7	94.7%	20.30%	64.17%	107.56%
2.Нийгмийн даатгалын шимтгэл	31,424.4	56,707.6	36,756.7	64.8%	17.32%	4.83%	116.97%
3.Эрүүл мэндийн даатгалын хураамж							
4.Бараа үйлчилгээний бусад зардал	<b>236,779.9</b>	<b>370,507.3</b>	<b>234,496.6</b>	63.3%	15.58%	30.84%	99.04%
- бичиг хэрэг	3,833.8	4,781.8	2,780.0	58.1%	25.19%	1.19%	72.51%
-гэрэл цахилгаан	6,833.2	13,819.2	8,588.1	62.1%	21.11%	3.66%	125.68%
-түлш халаалт	86,603.7	157,840.4	104,086.3	65.9%	12.90%	44.39%	120.19%
-тээвэр шатахуун	40,492.4	38,548.6	34,513.4	89.5%	32.55%	14.72%	85.23%
-шуудан холбоо	1,640.7	2,670.6	1,421.9	53.2%	12.49%	0.61%	86.66%
-цэвэр бохир ус	3,627.8	5,512.2	222.8	4.0%	3.40%	0.10%	6.14%
- дотоод албан томилолт	2,294.7	4,139.5	2,078.6	50.2%	11.48%	0.89%	90.58%
- Ном, хэвлэл авах	50.4	82.4	18.2			0.88%	36.11%
-хичээл практикийн зардал							
-эд хогшил худалдан авах	7,639.3	8,818.0	2,962.7	33.6%	11.19%	1.26%	38.78%
-нормын хувцасны зардал	4,627.5	6,370.8	1,233.4	19.4%	8.31%	0.53%	26.65%
- Хоол	16,198.9	31,813.0	19,540.1	61.4%	612.72%	8.33%	120.63%
- Эм	34,586.3	59,257.6	31,338.9	52.9%	21.24%	13.36%	90.61%
-урсгал зардал	1,034.5	318.6	206.1	64.7%	0.29%	0.09%	19.92%
- Биеийн тамирын уралдаан,тэмцээн	945.0	4,200.0					
- Байрны түрээсийн хөлс							
-бусад зардал	26,371.7	32,334.6	25,506.1	78.9%	364.24%	10.88%	96.72%
5.Татаас ба урсгал шилжүүлэг	3,320.2	1,416.4	1,216.2	85.9%	226.06%	0.16%	36.63%
- Өрх гэрт олгох шилжүүлэг							
-Нэг удаагийн тэтгэмж,урамшуулал	3,320.2	1,416.4	1,216.2	85.9%	0.92%	0.16%	36.63%
6.Хөрөнгийн зардал							
<b>үүнээс: төсвийн хөрөнгө</b>							
<b>06. Нийгмийн даатгал,нийгмийн халамж</b>	<b>15,608.2</b>	<b>62,333.8</b>	<b>39,575.0</b>	63.5%	0.93%	100.00%	253.55%
1.Цалин хөлс	11,279.6	25,504.6	19,897.1	78.0%	0.83%	50.28%	176.40%
2.Нийгмийн даатгалын шимтгэл	911.6	2,805.4	1,794.0	63.9%	0.85%	4.53%	196.80%
3.Эрүүл мэндийн даатгалын хураамж							
4.Бараа үйлчилгээний бусад зардал	<b>3,362.0</b>	<b>23,811.6</b>	<b>7,707.9</b>	32.4%	0.51%	19.48%	229.27%
- бичиг хэрэг	74.5	299.6	173.2	57.8%	1.57%	2.25%	232.48%
-гэрэл цахилгаан	287.8	571.6	46.7	8.2%	0.11%	0.61%	16.23%
-түлш халаалт	400.0	6,600.8	4,811.4	72.9%	0.60%	62.42%	1202.85%
-тээвэр шатахуун	600.0	611.8	600.0	98.1%	0.57%	7.78%	100.00%
-шуудан холбоо	108.1	661.0	306.3	46.3%	2.69%	3.97%	283.35%
-цэвэр бохир ус		252.0	102.8	40.8%		1.33%	
- дотоод албан томилолт	161.0	224.8					
- Ном, хэвлэл авах	30.2						
-хичээл практикийн зардал							
-эд хогшил худалдан авах	60.0	12,642.0					
-нормын хувцасны зардал		83.4					
- Хоол	1,434.0	1,262.0	1,262.0	100.0%		16.37%	88.01%
- Эм							
-урсгал зардал							
- Биеийн тамирын уралдаан,тэмцээн							
- Байрны түрээсийн хөлс		136.0					
-бусад зардал	206.4	466.6	405.5	86.9%		5.26%	196.46%
5.Татаас ба урсгал шилжүүлэг	<b>55.0</b>	<b>10,212.2</b>	<b>10,176.0</b>			25.71%	
- Өрх гэрт олгох шилжүүлэг							
-Нэг удаагийн тэтгэмж,урамшуулал	55.0	10,212.2	10,176.0			25.71%	
6.Хөрөнгийн зардал							
<b>үүнээс: төсвийн хөрөнгө</b>							
07. Орон сууц,нийтийн аж ахуй	8814.8	25915.8	16720.5	0.65	0.39%	100.00%	189.69%
1.Гудамжны гэрэлтүүлэг,цэвэрлэгээ	8814.8	25915.8	16720.5	0.65	0.39%	100.00%	189.69%

**Нийт зарлагаас** from total EXPENDITURE

EXPENDITURE SECTOR	2008 оны мөн үеийн гүйцэтгэл	2009 оны эхний 2 сар			Нийт зар- лагад эзлэх %	Салбарын зарлагад эзлэх %	2009% 2008
		Төлөв- легөө	Гүйцэт- гэл	ТБ %			
<b>08 . Амралт,спорт,соёл урлаг</b>	<b>182,238.5</b>	<b>240,064.8</b>	<b>201,841.1</b>	84.1%	4.8%	100.00%	110.76%
1.Цалин хөлс	83,103.1	94,469.0	<b>92,819.6</b>	98.3%	3.9%	45.99%	111.69%
2.Нийгмийн даатгалын шимтгэл	7,181.0	10,391.6	<b>9,524.5</b>	91.7%	0.6%	4.72%	132.63%
3.Эрүүл мэндийн даатгалын хураамж							
4.Бараа үйлчилгээний бусад зардал	<b>90,816.6</b>	<b>126,861.8</b>	<b>95,116.5</b>	75.0%	234.9%	47.12%	104.73%
- бичиг хэрэг	305.5	816.8	<b>256.4</b>	31.4%	0.0%	0.27%	83.93%
-гэрэл цахилгаан	2,668.6	3,732.8	<b>1,997.5</b>	53.5%	1.9%	2.10%	74.85%
-түлш халаалт	59,554.8	105,258.2	<b>82,062.4</b>	78.0%	723.3%	86.28%	137.79%
-тээвэр шатахуун	1,872.2	4,282.2	<b>2,511.0</b>	58.6%	38.4%	2.64%	134.12%
-шуудан холбоо	385.8	732.8	<b>387.1</b>	52.8%	2.1%	0.41%	100.34%
-цэвэр бохир ус	428.0	1,237.4	<b>57.2</b>	4.6%	0.9%	0.06%	13.36%
- дотоод албан томилолт	730.6		<b>92.5</b>		0.5%	0.10%	12.66%
- Ном, хэвлэл авах	1,309.9						
-хичээл практикийн зардал							
-эд хогшил худалдан авах	1,819.7						
-нормын хувцасны зардал	9.3						
- Хоол							
- Эм							
-урсгал зардал	739.9						
- Биеийн тамирын уралдаан,тэмцээн	14.6	151.6	5.8	3.8%	0.0%	0.01%	39.73%
- Байрны түрээсийн хөлс							
-бусад зардал	20,977.7	10,650.0	<b>7,746.6</b>	72.7%	4.0%	8.14%	36.93%
5.Татаас ба урсгал шилжүүлэг	<b>1,137.8</b>	<b>8,342.4</b>	<b>4,380.5</b>	52.5%	3.3%	4.61%	20.88%
- Өрх гэрт олгох шилжүүлэг							
-Нэг удаагийн тэтгэмж,урамшуулал	1,137.8	8,342.4	<b>4,380.5</b>	52.5%	3.3%	100.00%	
6.Хөрөнгийн зардал							
<b>үүнээс: төсвийн хөрөнгө</b>							
<b>10.. Хөдөө аж ахуй, ой агнуур</b>	<b>15,408.4</b>	28,999.2	<b>28,322.0</b>	97.7%	0.7%	100.00%	183.81%
1.Цалин хөлс	9,846.3	18,222.6	<b>18,186.5</b>	99.8%	0.8%	64.21%	184.70%
2.Нийгмийн даатгалын шимтгэл	647.5	2,004.2	<b>1,651.3</b>	82.4%	0.8%	5.83%	255.03%
3.Эрүүл мэндийн даатгалын хураамж							
4.Бараа үйлчилгээний бусад зардал	<b>4,914.6</b>	8,572.4	<b>8,284.2</b>	96.6%	0.6%	29.25%	168.56%
- бичиг хэрэг		200.0	<b>200.0</b>	100.0%	1.8%	2.41%	
-гэрэл цахилгаан	48.1	170.0	<b>100.2</b>	58.9%	0.2%	1.21%	208.32%
-түлш халаалт	2,255.0	6,090.0	<b>6,088.5</b>	100.0%	0.8%	73.50%	270.00%
-тээвэр шатахуун	1,411.0	700.0	<b>700.0</b>	100.0%	0.7%	8.45%	49.61%
-шуудан холбоо	126.9	232.0	<b>200.0</b>	86.2%	1.8%	2.41%	157.60%
-цэвэр бохир ус	97.1	80.0	<b>80.0</b>	100.0%	1.2%	0.97%	82.39%
- дотоод албан томилолт	570.5	710.0	<b>709.5</b>	99.9%	3.9%	8.56%	124.36%
- Ном, хэвлэл авах							
-хичээл практикийн зардал							
-эд хогшил худалдан авах							
-нормын хувцасны зардал		60.0					
- Хоол							
- Эм							
-урсгал зардал		330.4	<b>206.0</b>	62.3%	0.3%	29.03%	
- Биеийн тамирын уралдаан,тэмцээн							
- Байрны түрээсийн хөлс							
-бусад зардал	30.0						
5.Татаас ба урсгал шилжүүлэг	<b>376.0</b>	200.0	<b>200.0</b>	100.0%	37.2%	2.4%	53.2%
- Өрх гэрт олгох шилжүүлэг							
-Нэг удаагийн тэтгэмж,урамшуул	376.0	200.0	<b>200.0</b>	100.0%	0.2%	100.0%	53.2%
6.Хөрөнгийн зардал							
<b>үүнээс: төсвийн хөрөнгө</b>							

**Нийт зарлагаас.** from total EXPENDITURE

EXPENDITURE SECTOR	2008 оны мөн үеийн гүйцэтгэл	2009 оны эхний 2 сар			Нийт зарлагад эзлэх %	Салбарын зарлагад эзлэх %	2009% 2008
		Төлөвлөгөө	Гүйцэтгэл	ТБ %			
<b>11. Эдийн засгийн бусад</b>	<b>90,170.8</b>	<b>117,925.6</b>	<b>119,914.4</b>	101.7%	2.8%	100.00%	132.99%
1.Цалин хөлс	75,502.1	88,023.2	<b>96,271.7</b>	109.4%	4.0%	80.28%	127.51%
2.Нийгмийн даатгалын шимтгэл	5,083.2	9,683.0	<b>9,650.2</b>	99.7%	4.5%	8.05%	189.84%
3.Эрүүл мэндийн даатгалын хураамж							
4.Бараа үйлчилгээний бусад зардал	<b>8,302.0</b>	<b>20,094.4</b>	<b>13,948.7</b>	69.4%	0.9%	11.63%	168.02%
- бичиг хэрэг	327.0	370.8	<b>495.7</b>	133.7%	4.5%	3.55%	151.59%
-гэрэл цахилгаан	257.7	813.0	<b>619.4</b>	76.2%	1.5%	4.44%	240.36%
-түлш халаалт	3,371.7	9,688.2	<b>5,075.0</b>	52.4%	0.6%	36.38%	150.52%
-тээвэр шатахуун	510.0	3,158.2	<b>2,902.9</b>	91.9%	2.7%	20.81%	569.20%
-шуудан холбоо	2,213.0	883.6	<b>647.0</b>	73.2%	5.7%	4.64%	29.24%
-цэвэр бохир ус	105.0	249.4	<b>300.7</b>	120.6%	4.6%	2.16%	286.38%
- дотоод албан томилолт	654.5	982.0	<b>421.6</b>	42.9%	2.3%	3.02%	64.42%
- Ном, хэвлэл авах	22.9						
-хичээл практикийн зардал	54.0	489.6					
-эд хогшил худалдан авах							
-нормын хувцасны зардал	52.3	500.0	<b>449.6</b>	89.9%	3.0%	3.22%	859.66%
- Хоол							
- Эм		175.0					
-урсгал зардал		240.0	<b>352.9</b>	147.0%	0.5%	6.95%	
- Биеийн тамирын уралдаан,тэмцээн	221.8	350.0	<b>72.0</b>	20.6%	0.2%	2.48%	32.46%
- Байрны түрээсийн хөлс		229.6					
-бусад зардал	512.1	1,965.0	<b>2,611.9</b>	132.9%	37.3%	18.73%	510.04%
5.Татаас ба урсгал шилжүүлэг	771.4	125.0	43.8	35.0%	8.1%	0.31%	5.68%
- Өрх гэрт олгох шилжүүлэг							
-Нэг удаагийн тэтгэмж,урамшуулал	771.4	125.0	43.8	35.0%	0.0%	0.04%	5.68%
<b>6.Хөрөнгийн зардал</b>							
үүнээс: төсвийн хөрөнгө							
12. Ангилагдаагүй зардал	<b>123,638.0</b>	7,944.0	<b>45,485.0</b>	572.6%	1.1%	100.0%	37%
1. Нөөц хөрөнгө	123,638.0	7,944.0	<b>45,485.0</b>	572.6%	1.9%	100.0%	37%
13 Хөрөнгийн зардал							

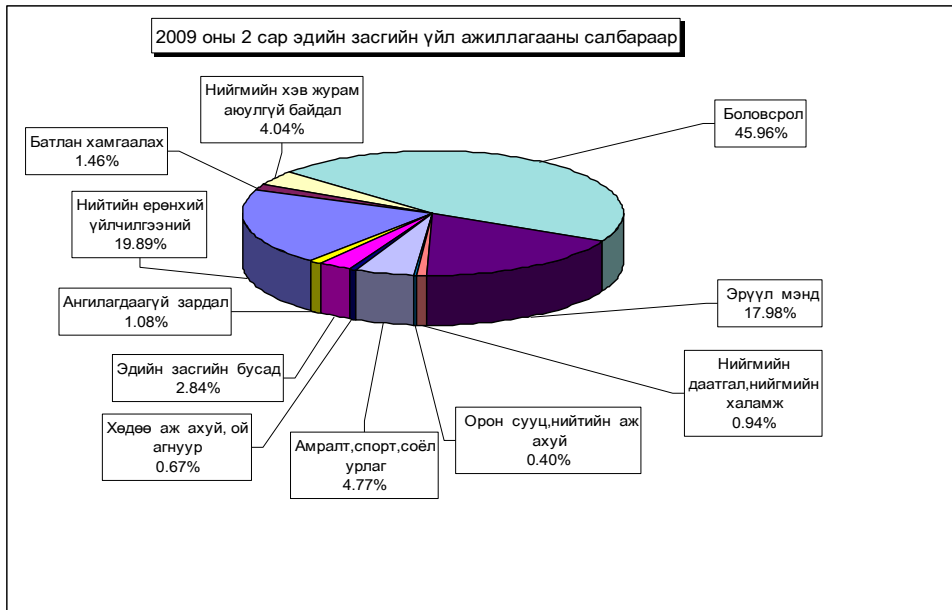

Орон нутгийн төсвийн орлого 504.1 сая ₮ болж , төлөвлөгөө 103.41 хувиар биелэгдэж, төсвийн зарлага 3048.0 сая ₮-т хүрч орлогоос давсан зарлага 2543.9 сая ₮ болов. Орон нутгийн төсвийн орлогын төлөвлөгөөг дүнгээр нь **Алтанбулаг, Архуст, Баян, Баяннөжүүл, Баянхангай, Баянцагаан, Баянцогт, Дэлгэрхаан, Жаргалант, Мөнгөнморьт, Өндөрширээт, Цээл сумд 9268.9-85.4 мянган ₮-өөр тасалдууллаа.**

Орон нутгийн орлогын төлөвлөгөөний биелэлтийг нэр төрлөөр нь үзүүлбэл: № 1  
LOCALBUDGET SOMS, as of first 2 months,thous tog.

Сумд Soms	Мал бүхий иргэдийн орлого		О.Т.Боломжгүй Патент		О.Т.Боломжгүй Жишиг		И.О.Т.Т.Х		Суутган-4		Суутган-2	
	төл	гүй	төл	гүй	төл	гүй	төл	гүй	төл	гүй	төл	гүй
АБ	600.0	605.7	4.0	2.0	98.0	87.0						
АР	700.0	469.1	60.0	30.0	40.0	26.0	25.0	37.5				
АТ	1,120.0	250.0	170.0	20.0	20.0							
БС	300.0	227.9	228.0	23.0	34.0		25.0	13.5				
БА					500.0	573.5	33.0	36.0				
БД		231.4	24.0	44.0	20.0	20.0		369.5				
БЖ		1,013.6	4.0	4.0	16.0	16.0	16.0	16.0				31.9
БӨ			60.0	16.0								
БХ	200.0	69.9	125.0	67.0	80.0	76.0				25.0	6.7	
БЦ	300.0	1,372.5	65.0	45.0	40.0	20.0						
БТ	300.0	158.8			60.0	40.0				15.0		
БЧ		72.4	400.0	224.6	80.0							
БН	2,948.0	2,992.6	286.0	60.0	200.0	56.0	90.0	93.9				
БҮ	1,000.0	2,018.9	12.0	8.8	164.0	135.0				6.0	39.3	
ДХ	250.0	230.0			60.0	60.0						
ЖА		47.6	21.0	48.0	25.0	68.0	10.0	15.0		8.4	9.0	
ЗА	900.0	957.6	660.0	744.0	40.0	40.0						78.0
ЛҮ	1,400.0	3,155.1	58.0	66.0	115.0	115.0	10.0	10.0				28.0
ММ	170.0		16.0		100.0	56.0						
ӨШ		86.0			150.0	68.0		174.8				42.0
СҮ	120.0	160.9	70.0		160.0	140.0		100.0				36.0
СЭ		50.4			33.2	24.0						
УГ	100.0	200.8	70.0	75.0								
ЦЭ	1,889.8		132.0				300.0	1,050.9				
ЭР	2,000.0	6,904.8	50.0	68.0	200.0	246.0	22.0	62.1				
ЭС		589.4	140.0	188.0	80.0	80.0		63.5				87.0
ЗМ	114.5	165.6	796.0	973.9	606.0	687.0	76.0	258.7				118.5
<b>ДҮН</b>	<b>14,412.3</b>	<b>22,031.0</b>	<b>3,431.0</b>	<b>2,707.3</b>	<b>2,921.2</b>	<b>2,633.5</b>	<b>607.0</b>	<b>2,301.4</b>		<b>54.4</b>	<b>476.4</b>	

Орон нутгийн орлогын төлөвлөгөөний биелэлтийг нэр төрлөөр нь үзүүлбэл: № 2  
LOCALBUDGET SOMS, as of first 2 months,thous tog.

Сумд Soms	Бууны		Тэмдэгтийн хураамж		Агнуурын орлого		Ус рашаан		Ойн орлого		Байглийн бусад баялаг, ургамлын	
	төл	гүй	төл	гүй	төл	гүй	төл	гүй	төл	гүй	төл	гүй
АБ		4.0	120.0	162.1					150.0	18.0		
АР	20.0	10.0	50.0	67.8								
АТ			90.0	134.0								
БС	20.0	16.0	860.0	561.1		80.0			4,500.0	9,696.7		41.0
БА			30.0	38.1								
БД			20.0	34.0					120.0	585.2		
БЖ		4.0	40.0	94.8								
БӨ			50.0									
БХ			48.0	17.6								
БЦ			40.0	10.2								
БТ			83.3	26.5					200.0			
БЧ			150.0	28.8					1,000.0	449.8		
БН		4.0	466.0	185.5			160.0	602.7	1,376.0	576.0		
БҮ		8.0	36.0	36.0							60.0	
ДХ	8.0	8.0	30.0	10.0								
ЖА			99.8	448.1					1,000.0	557.0		
ЗА			60.0	226.7								
ЛҮ		8.0	125.0	80.5								
ММ	10.0	4.0	100.0	49.5				300.0	6,700.0	4,260.5		
ӨШ					400.0							
СҮ	4.0		65.0	157.3					20.0			
СЭ			50.0	42.7			1,000.0	5,483.0				
УГ			60.0	23.2							50.0	
ЦЭ	6.0		130.0	35.3					130.0	155.2		
ЭР		4.0	232.0	220.0				118.9	1,000.0			
ЭС			100.0	116.5								
ЗМ	10.0	26.0	2,360.0	3,522.6								
<b>ДҮН</b>	<b>78.0</b>	<b>96.0</b>	<b>5,495.1</b>	<b>6,328.9</b>	<b>400.0</b>	<b>80.0</b>	<b>1,160.0</b>	<b>6,504.6</b>	<b>16,196.0</b>	<b>16,348.4</b>	<b>60.0</b>	<b>41.0</b>

Орон нутгийн орлогын төлөвлөгөөний биелэлтийг нэр төрлөөр нь үзүүлбэл: №3

LOCALBUDGET SOMS, as of first 2 months,thous tog.

Сумд Soms	Түгээмэл тархацтай		Хүү торгууль		Төсөвт газрын өөрийн орлого		Түрээсийн орлого		Бусад орлого		Хөрөнгө борлуулсны орлого		Бүгд дүн		
	төл	гүй	төл	гүй	төл	гүй	төл	гүй	төл	гүй	төл	гүй	төл	гүй	хувь
АБ									69.3	77.1			69.3	77.1	
АР			30.0		116.0	685.5							146.0	685.5	469.52%
АТ			80.0	30.0			14.0	12.0	80.0	97.4			174.0	139.4	80.11%
БС			320.0	415.0	40.0	49.8			1 200.0	23.6			1 560.0	488.4	31.31%
БА	250.0		150.0	276.0			50.0	260.0	1 803.6	805.9			2 253.6	1 341.9	59.54%
БД				200.0		24.8			1 047.8	398.1			1 047.8	622.9	
БЖ			20.0	58.9			10.0	25.3	1 618.3	8 709.7			1 648.3	8 793.9	533.51%
БӨ			80.0	108.0	80.0	25.0			704.7	55.7			864.7	188.7	21.82%
БХ			610.0	20.9	50.0	50.0	80.0	100.0	1 171.4	1 646.0			1 911.4	1 816.9	95.06%
БЦ			40.0			5.0			5 169.4	400.0			5 214.4	400.0	7.67%
БТ				483.2	25.0	25.0	27.0	15.0	767.4				819.4	523.2	63.85%
БЧ			300.0	600.0					1 200.0	2 229.5			1 500.0	2 829.5	188.63%
БН				315.0		86.7				1 200.0				1 601.7	
БҮ			50.0	131.0			18.0	149.0	1 813.0	1 646.2			1 881.0	1 926.2	102.40%
ДХ			43.0	15.9	40.8								83.8	15.9	18.97%
ЖА			218.0	378.2					9 457.6				9 675.6	378.2	3.91%
ЗА			60.0	2 458.0			20.0		7 953.8	64 138.8			8 033.8	66 596.8	828.96%
ЛҮ		90.0	400.0	542.0			20.0	20.0					420.0	652.0	155.24%
ММ			40.0	126.0						17.0			40.0	143.0	357.50%
ӨШ			10.0	7.0			25.0		1 913.2	954.5			1 948.2	961.5	49.35%
СҮ			50.0	2.0	120.0	100.0			20.0	112.0			190.0	214.0	112.63%
СЭ			20.0	40.0					412.7	2 933.9			432.7	2 973.9	687.29%
УГ			60.0	560.0	30.0		20.0		118.4	132.6			228.4	692.6	303.24%
ЦЭ			100.0	124.0	100.0	266.3			1 202.7	143.6			1 402.7	533.9	38.06%
ЭР			1 718.8	1 146.9		420.0			1 096.8	5 344.3			2 815.6	6 911.2	245.46%
ЭС			450.0	163.0									450.0	163.0	36.22%
ЭМ			350.0	1 322.0									510.0	2 192.0	429.80%
Төвл													160.0	870.0	
									31 255.3						
ДҮН	250.0	90.0	5 199.8	9 523.0	606.8	1 733.1	284.0	581.3	38 820.1	122 321.2	160.0	870.0	45 320.7	103 863.3	229.17%

Орон нутгийн орлогоос Улсад төвлөрүүлэх нэр төрлийг сумдаар үзүүлбэл

LOCALBUDGET SOMS, as of first 2 months,thous tog.

Сумд Soms	ААНОАТ		НӨТ		Онцгой		Алтнаас бусад нөөц		Бусад		Дүн		
	тө	гүй	тө	гүй	тө	гүй	тө	гүй	тө	гүй	тө	гүй	хувь
АБ	309.5										309.5		
АР	157.6										157.6		
АТ	183.0										183.0		
БС	1,144.0	575.1	569.0	1,640.5							1 713.0	2 215.6	129.3
БА	320.0	14.7	1,366.4				560.0				1 686.4	574.7	34.1
БД	260.0						2,150.0	1,750.0			2 410.0	1 750.0	72.6
БЖ	220.0	10,695.2					19,211.0	7,486.8			19 431.0	18 182.0	93.6
БӨ	202.0						596.0				798.0		
БХ	286.0	53.6									286.0	53.6	18.7
БЦ	293.0		987.0				8,040.0	2,800.0			9 320.0	2 800.0	30.0
БТ	687.0		7,969.5	10,000.0							8 656.5	10 000.0	115.5
БЧ	1,739.0		1,662.0				1,191.0				4 592.0		
БН	1,239.0	50.0	1,404.0								2 643.0	50.0	1.9
БҮ	191.6										191.6		
ДХ	130.5										130.5		
ЖА	2,288.0	1,516.8	340.0								2 628.0	1 516.8	57.7
ЗА	603.0		1,571.0	243.8							2 174.0	243.8	11.2
ЛҮ	408.0	40.0									408.0	40.0	9.8
ММ	532.0		1,176.0	895.0							1 708.0	895.0	52.4
ӨШ	130.5	93.0									130.5	93.0	71.3
СҮ	762.5	25.0									762.5	25.0	3.3
СЭ	419.0	14.0									419.0	14.0	3.3
УГ	515.0	560.4		473.9							515.0	1 034.3	200.8
ЦЭ	1,831.0	434.0									1 831.0	434.0	23.7
ЭР	1,258.0	25.6									1 258.0	25.6	2.0
ЭС	270.0	1,249.9									270.0	1 249.9	462.9
ЭМ	14,124.8	38,274.8	90,205.1	34,254.2	15,960.0	11,191.3					120 289.9	83 720.3	69.6
ТӨ		7.0										7.0	
ДҮН	30,504.0	53,629.1	107,250.0	47,507.4	15,960.0	11,191.3	31,188.0	12,596.8			184,902.0	124 924.6	67.56%

Орон нутгийн орлогоос **Аймагт төвлөрөх** нэр төрлийг сумдаар. LOCALBUDGET SOMS, as of first 2 months,thous tog.

Сумд Soms	Газрын төлбөр		Цалингийн ашиг		АБЭЯХ-ийн татвар		Үл хөдлөх хөрөнгийн		Алтны нөөцийн төлбөр	
	төл	гүй	төл	гүй	төл	гүй	төл	гүй	төл	гүй
	АБ	1 548.6	581.9	7 234.0	3 338.8					
АР	756.8	103.3	2 800.0	1 407.9	300.0			2.2		
АТ	1 821.8		2 401.6	1 608.3						
БС	1 289.6	1 558.5	9 600.0	10 320.7				2.3		
БА	4 432.0		8 000.0	8 783.3			85.0	60.0		
БД	889.8		1 949.0	2 651.5				22.0	51.0	
БЖ	1 858.9	840.0	2 400.0	4 942.7		1.8		12.0	12.0	
БӨ	978.7		2 600.0	3 139.1					4.7	
БХ	978.8	245.1	3 160.0	1 422.9			36.0			
БЦ	2 783.6		2 350.0	3 099.3					4.3	
БТ	1 470.0	305.0	2 980.2	2 572.3			469.3			
БЧ	3 094.4	1 929.8	6 800.0	4 762.6			200.0	146.6		
БН	3 879.6	1 388.5	5 806.2	5 112.3		36.2		39.1		
БҮ	1 877.0		3 400.0	3 724.8			60.0			
ДХ	20.0		2 400.0	2 934.1	70.4					
ЖА	5 371.2	903.2	4 700.5	6 300.2				12.0		
ЗА	42 205.0		48 904.4	9 975.4				170.6	122	502.0
ЛҮ	806.4		5 250.6	4 435.0				212.5		
ММ	1 372.0		5 400.0	5 091.5						
ӨШ	299.4		2 376.6	328.1						
СҮ	858.4	227.1	3 229.1	2 557.4		76.0		61.4		
СЭ	12 934.7	10 228.8	2 812.0	1 214.8						5 008.4
УГ	1 532.0	78.3	3 000.0	1 146.0				11.2		
ЦЭ	2 928.8	2 887.8	3 966.0	2 515.4						
ЭР	11 000.0	2 051.1	7 971.3	7 235.8						
ЭС	1 723.0	2 404.0	5 428.0	6 421.1				19.2		
ЗМ	800.0	548.9	106 104.4	73 684.3		18.8	450.0	2 869.5		
ТӨО		1 445.7		269.2		107.1		110.4		3 146.4
<b>ДҮН</b>	<b>109 510.5</b>	<b>27 727.0</b>	<b>263 023.9</b>	<b>180 994.8</b>	<b>370.4</b>	<b>239.9</b>	<b>1 334.3</b>	<b>3 789.0</b>	<b>130</b>	<b>656.8</b>

Сумд Soms	Алтнаас бусад нөөц		Лицензийн		Төрийн өмч, хөрөнгө худалдсны, өмч хувьчлалын орлогууд		Хүү, торгууль; бусад орлогууд		Бүгд дүн			
	төл	гүй	төл	гүй	төл	гүй	төл	гүй	төл	гүй	хувь	
АБ			69.3	77.1					8 851.9	3 997.8	45.16%	
АР									3 856.8	1 513.4	39.24%	
АТ									4 223.4	1 608.3	38.08%	
БС									10 889.6	11 905.1	109.33%	
БА		160.0	1 803.6	722.1					14 320.6	9 725.4	67.91%	
БД	1 200.0	500.0	447.8	148.1					4 508.6	3 350.6	74.32%	
БЖ	2 100.0	2 139.1	568.3	1 959.6					6 939.2	9 895.2	142.60%	
БӨ			704.7	55.7					4 283.4	3 199.5	74.70%	
БХ			1 171.4	1 646.0					5 346.2	3 314.0	61.99%	
БЦ	4 200.0	800.0	3 069.4						12 403.0	3 903.6	31.47%	
БТ			767.4						5 686.9	2 877.3	50.60%	
БЧ	800.0			415.0					10 894.4	7 254.0	66.58%	
БН									9 685.8	6 576.1	67.89%	
БҮ			1 733.0	1 494.2					7 070.0	5 219.0	73.82%	
ДХ									2 490.4	2 934.1	117.82%	
ЖА			9 457.6						19 529.3	7 215.4	36.95%	
ЗА			7 953.8	2 887.8					99 063.2	135 535.8	136.82%	
ЛҮ									6 057.0	4 647.5	76.73%	
ММ									6 772.0	5 091.5	75.18%	
ӨШ			1 913.2	954.5					4 589.2	1 282.6	27.95%	
СҮ									4 087.5	2 921.9	71.48%	
СЭ			352.7	364.7					16 099.4	16 816.7	104.46%	
УГ			118.4	132.6					4 650.4	1 368.1	29.42%	
ЦЭ			1 202.7	46.6					8 097.5	5 449.8	67.30%	
ЭР			96.8	5 024.3					19 068.1	14 311.2	75.05%	
ЭС									7 151.0	8 844.3	123.68%	
ЗМ									107 354.4	77 121.5	71.84%	
ТӨО					29 682.1	3 000.0	316.2	65 193.2	36 894.8	68 193.2	71 971.9	105.54%
<b>ДҮН</b>	<b>8 300.0</b>	<b>3 599.1</b>			<b>3 000.0</b>	<b>316.2</b>	<b>65 193.2</b>	<b>36 894.8</b>	<b>482 162.4</b>	<b>429 851.6</b>	<b>89.15%</b>	

**Орон нутгийн төсвийн орлого, зарлагыг сумдаар /мян,₮/**

LOCAL BUDGET, EXPENDITURE SOMS, as of first 2 months, thous tog

Soms	О Р Л О Г О , REVENUE			З А Р Л А Г А , EXPENDITURE			НИЙТ ДҮНД ЭЗЛЭХ ХУВЬ		Орлогыг Зарлагад
	Жилийн эхнээс			Жилийн эхнээс			Орлогод	Зарлагад	
	Төлөвлөгөө	Гүйцэтгэл	ТБ хувь	Төлөвлөгөө	Гүйцэтгэл	ТБ хувь			
АБ	9 893.2	4 953.7	50.07%	109 934.7	116 462.0	105.94%	0.79%	2.75%	4.25%
АР	4 897.8	2 839.3	57.97%	90 280.7	62 361.4	69.08%	0.45%	1.47%	4.55%
АТ	5 797.4	2 151.7	37.11%	78 611.0	68 786.5	87.50%	0.34%	1.63%	3.13%
БС	18 416.6	23 052.7	125.17%	172 245.9	133 514.2	77.51%	3.69%	3.16%	17.27%
БА	17 137.2	11 714.9	68.36%	85 381.8	69 160.7	81.00%	1.88%	1.64%	16.94%
БД	5 740.4	5 257.6	91.59%	73 216.8	65 449.0	89.39%	0.84%	1.55%	8.03%
БЖ	8 663.5	19 869.4	229.35%	80 404.0	65 675.5	81.68%	3.18%	1.55%	30.25%
БӨ	5 258.1	3 404.2	64.74%	76 268.9	70 666.7	92.65%	0.55%	1.67%	4.82%
БХ	7 735.6	5 368.1	69.39%	95 919.5	82 491.3	86.00%	0.86%	1.95%	6.51%
БЦ	18 062.4	5 751.3	31.84%	85 707.6	68 451.4	79.87%	0.92%	1.62%	8.40%
БТ	7 164.6	3 625.8	50.61%	93 049.7	87 622.8	94.17%	0.58%	2.07%	4.14%
БЧ	14 024.4	10 859.1	77.43%	119 694.4	117 715.1	98.35%	1.74%	2.78%	9.22%
БН	15 191.8	12 748.5	83.92%	137 911.4	128 219.9	92.97%	2.04%	3.03%	9.94%
БҮ	10 229.0	9 391.2	91.81%	105 221.7	104 632.0	99.44%	1.50%	2.47%	8.98%
ДХ	2 922.2	3 258.0	111.49%	96 268.5	83 050.8	86.27%	0.52%	1.96%	3.92%
ЖА	30 369.1	8 786.3	28.93%	194 419.2	158 164.2	81.35%	1.41%	3.74%	5.56%
ЗА	108 757.0	204 178.9	187.74%	220 875.5	177 635.0	80.42%	32.69%	4.20%	114.94%
ЛҮ	8 185.0	8 762.1	107.05%	103 095.1	90 832.7	88.11%	1.40%	2.15%	9.65%
ММ	13 908.0	9 904.5	71.21%	120 750.0	92 148.9	76.31%	1.59%	2.18%	10.75%
ӨШ	7 087.4	2 614.9	36.90%	96 595.9	64 916.3	67.20%	0.42%	1.53%	4.03%
СҮ	17 615.3	25 390.7	144.14%	66 700.3	61 599.0	92.35%	4.07%	1.46%	41.22%
СЭ	4 716.5	3 730.1	79.09%	89 630.9	70 285.6	78.42%	0.60%	1.66%	5.31%
УГ	5 108.8	2 409.7	47.17%	121 474.3	94 878.4	78.11%	0.39%	2.24%	2.54%
ЦЭ	12 088.0	7 225.1	59.77%	110 804.6	93 811.9	84.66%	1.16%	2.22%	7.70%
ЭР	25 387.7	28 846.2	113.62%	66 520.9	172 323.5	259.05%	4.62%	4.07%	16.74%
ЭС	7 921.0	10 131.7	127.91%	160 259.8	136 464.6	85.15%	1.62%	3.23%	7.42%
ЗМ	111 826.9	85 065.8	76.07%	604 779.3	510 713.8	84.45%	13.62%	12.07%	16.66%
ТӨ	68193.2	103227.2	151.37%	1347 240.5	1181 724.2	87.71%	16.53%	27.94%	8.74%
ОНД	504 104.9	521 291.5	103.41%	3456 022.4	3048 033.2	88.19%	83.47%	72.06%	17.10%
<b>ДҮН</b>	<b>572 298.1</b>	<b>624 518.7</b>	<b>109.12%</b>	<b>4803 262.9</b>	<b>4229 757.4</b>	<b>88.06%</b>	<b>100.0%</b>	<b>100.0%</b>	<b>14.76%</b>

**Төсвийн зарлагыг сумдаар**

EXPENDITURE SOMS, as of first 2 months, thous tog

Улсын төсвийн

Soms	Зарлага , Expenditure		НИЙТ ЗАРЛАГААС				Сумдад өгсөн дотац
	Жилийн эхнээс		Цалин	Зарлагд эз %	НДШ, ЭМД	бараа үйлч бусад	
	Төлөвлөгөө	Гүйцэтгэл					
АБ	86 564.1	80,977.7	51898.9	64.09%	5,436.8	23,642.0	45,700.3
АР	67 961.1	48,772.1	28537.4	58.51%	2,940.4	17,294.3	36,292.3
АТ	58 740.9	49,878.1	30165.5	60.48%	3,051.0	16,661.6	25,169.9
БС	148 034.3	111,393.8	68884.4	61.84%	7,209.1	35,300.3	75,727.0
БА	63 112.2	51,435.9	33849.8	65.81%	3,741.9	13,844.2	34,156.2
БД	53 973.6	47,568.5	30218.9	63.53%	1,706.6	15,643.0	28,686.1
БЖ	56 395.0	46,785.2	31444.2	67.21%	3,382.8	11,958.2	28,141.6
БӨ	55 727.9	44,329.4	31128.9	70.22%	3,406.6	9,793.9	25,571.2
БХ	63 135.7	53,422.0	30625.4	57.33%	3,115.6	19,681.0	31,216.8
БЦ	58 784.6	50,450.3	32817.6	65.05%	3,662.9	13,969.8	29,319.7
БТ	73 382.8	70,400.6	37426.6	53.16%	4,116.8	28,857.2	39,249.7
БЧ	92 457.7	92,781.9	54823.6	59.09%	5,970.7	31,987.6	47,035.1
БН	114 072.1	93,663.6	60450.2	64.54%	6,200.9	27,012.5	56,110.1
БҮ	80 865.1	80,113.0	48325.8	60.32%	5,051.9	26,735.3	43,154.9
ДХ	74 880.8	67,411.0	35359.7	52.45%	3,676.6	28,374.7	38,706.8
ЖА	167 714.4	137,561.8	86295.2	62.73%	8,985.0	42,281.6	84,657.3
ЗА	187 332.8	153,773.6	86004.8	55.93%	7,925.1	59,843.7	90,098.7
ЛҮ	80 993.1	69,239.7	41201.4	59.51%	4,072.9	23,965.4	40,015.6
ММ	85 925.0	61,476.3	36692	59.68%	3,421.5	21,362.8	38,070.7
ӨШ	64 220.0	49,657.4	29347	59.10%	2,831.0	17,479.4	32,182.2
СЭ	47 811.9	43,289.2	27806.4	64.23%	3,082.5	12,400.3	23,584.1
СҮ	70 595.9	55,482.5	37070.3	66.81%	3,747.1	14,665.1	31,798.7
УГ	98 419.1	81,408.4	40151.1	49.32%	4,393.7	36,863.6	51,000.8
ЦЭ	84 058.8	74,217.0	45300.1	61.04%	4,837.1	24,079.8	41,848.0
ЭР	40 525.4	151,513.8	71463.3	47.17%	7,989.6	72,060.9	20,423.3
ЭС	125 656.7	104,720.7	65051.8	62.12%	7,406.4	32,262.5	59,374.6
ЗМ	552 335.5	468,105.3	198542.6	42.41%	21,624.9	247,937.8	238,879.9
ТӨ	1105 455.4	956,199.9	597787.3	62.52%	33,250.7	325,161.9	966,430.0
ОНД	2,753,676.5	2,439,828.8	1,370,882.9	56.19%	142,987.4	925,958.5	1,336,171.6
<b>ДҮН</b>	<b>3,859,131.9</b>	<b>3,396,028.7</b>	<b>1,968,670.2</b>	<b>57.97%</b>	<b>176,238.1</b>	<b>1,251,120.4</b>	<b>2,302,601.6</b>



**Төсвийн зарлагыг сумдаар**

EXPENDITURE SOMS, as of first 2 months, thous tog

Орон нутгийн төсвийн

Soms	Зарлага , Expenditure		НИЙТ ЗАРЛАГААС				Сумдад өгсөн дотац
	Жилийн эхнээс		Цалин	Зарлагад эз %	НДШ, ЭМД	бараа үйлч бусад	
	Төлөвлөгөө	Гүйцэтгэл					
АБ	23 370.6	<b>35,484.3</b>	13,044.6	36.76%	1,246.6	21,193.1	
АР	22 319.6	<b>13,589.3</b>	10,395.2	76.50%	713.1	2,481.0	14,891.3
АТ	19 870.1	<b>18,908.4</b>	12,886.1	68.15%	1,241.6	4,780.7	4,349.6
БС	24 211.6	<b>22,120.4</b>	14,384.0	65.03%	1,582.3	6,154.1	24,861.8
БА	22 269.6	<b>17,724.8</b>	12,453.4	70.26%	1,370.0	3,901.4	9,149.0
БД	19 243.2	<b>17,880.5</b>	11,261.5	62.98%	654.7	5,964.3	19,056.5
БЖ	24 009.0	<b>18,890.3</b>	13,373.0	70.79%	1,471.0	4,046.3	11,700.1
БӨ	20 541.0	<b>26,337.3</b>	11,535.2	43.80%	799.0	14,003.1	30,092.2
БХ	32 783.8	<b>29,069.3</b>	10,598.8	36.46%	628.3	17,842.2	29,886.2
БЦ	26 923.0	<b>18,001.1</b>	13,407.8	74.48%	1,474.7	3,118.6	20,159.2
БТ	19 666.9	<b>17,222.2</b>	12,250.7	71.13%	1,343.7	3,627.8	17,474.7
БЧ	27 236.7	<b>24,933.2</b>	15,522.4	62.26%	1,660.7	7,750.1	21,710.0
БН	23 839.3	<b>34,556.3</b>	12,474.2	36.10%	1,341.6	20,740.5	17,623.2
БҮ	24 356.6	<b>24,519.0</b>	15,592.1	63.59%	1,820.0	7,106.9	19,413.4
ДХ	21 387.7	<b>15,639.8</b>	11,569.6	73.98%	1,059.4	3,010.8	14,621.2
ЖА	26 704.8	<b>20,602.4</b>	13,010.9	63.15%	1,367.8	6,223.7	8,445.9
ЗА	33 542.7	<b>23,861.4</b>	15,117.0	63.35%	1,639.8	7,104.6	4,912.6
ЛУ	22 102.0	<b>21,593.0</b>	13,919.2	64.46%	905.3	6,768.5	15,820.1
ММ	34 825.0	<b>30,672.6</b>	13,777.2	44.92%	915.8	15,979.6	25,351.7
ӨШ	32 375.9	<b>15,258.9</b>	9,898.6	64.87%	710.2	4,650.1	16,770.9
СЭ	18 888.4	<b>18,309.8</b>	14,084.4	76.92%	1,267.4	2,958.0	19,687.1
СҮ	19 035.0	<b>14,803.1</b>	11,147.2	75.30%	675.2	2,980.7	8,856.2
УГ	23 055.2	<b>13,470.0</b>	10,906.0	80.97%	650.3	1,913.7	17,080.7
ЦЭ	26 745.8	<b>19,594.9</b>	13,438.8	68.58%	547.1	5,609.0	19,596.9
ЭР	25 995.5	<b>18,642.1</b>	15,606.4	72.09%	1,596.2	3,607.1	20,658.9
ЭС	34 603.1	<b>31,701.7</b>	15,648.6	49.23%	1,596.3	14,499.0	11,690.8
ЗМ	52 443.8	<b>38,507.9</b>	19,749.2	40.64%	1,128.0	21,731.3	10,338.9
ТӨ	241 785.1	<b>225,524.3</b>	69388.7	8.76%	3614.6	152521.0	188255.3
ОНД	702,345.9	<b>608,204.4</b>	357,052.1	58.71%	31,406.1	219,746.2	434,199.1

Төсвийн зарлага төсөвт байгууллаг ( млн-төг)

EXPENDITURE Government organization, as of first 2 months, thous tog

	З А Р Л А Г А , EXPENDITURE		НИЙТ ЗАРЛАГААС				олгосон татаас	Өглөг (мян-төг)
	Жилийн эхнээс		Цалин	Зарлагад эзлэх %	НДШ, ЭМД	бараа үйлч бусад		
	Төлөв	Гүйцэтгэл						
Аймгийн ЗДТГ	101,739.4	<b>83,171.5</b>	81.75%	45,024.5	54.1%	2,182.2	38,964.8	85,974.7
Аймгийн ИТХурал	28,068.9	<b>14,944.8</b>	53.24%	5,247.4	35.1%		9,697.4	
Аудитын газар	17,051.5	<b>14,793.8</b>	86.76%	11,888.1	80.4%	938.1	1,967.6	16,055.2
Ар жанчивлан рашаан сувилал	26,411.3	<b>22,569.7</b>	85.45%	6,226.7	27.6%	494.3	15,848.7	
Хот тохижуулах	25,915.8	<b>16,720.5</b>	64.52%				16,720.5	21,766.0
ИБМАлба	4,479.6	<b>4,872.3</b>	108.77%				4,872.3	
МТТөв	3,662.3	<b>4,751.1</b>	129.73%				4,751.1	5,913.6
Эмчийн алба	3,465.9	<b>1,182.0</b>	34.10%	1,002.0	84.8%		180.0	
Ангилдаагүй	2,032.0	<b>9,424.8</b>	463.82%				9,424.8	9,424.8
Хот байгуулалт барилга захиалагчийн алба	4,322.7	<b>3,972.8</b>	91.91%				3,972.8	
Нөөц сан	12,000.0	<b>38,469.0</b>	320.58%				38,469.0	38,969.0
Мал эмнэлэг	10,700.0	<b>1,700.0</b>	15.89%				1,700.0	1,700.0
Замын сан		<b>7,016.0</b>					7,016.0	7,016.0
Орон нутгийн Х/О								
Төрийн бус	1,936.0	<b>1,936.0</b>	100.00%				1,936.0	1,936.0
Орон нутгийн төсвийндүн	<b>241,785.4</b>	<b>225,524.3</b>	93.27%	<b>69,388.7</b>	<b>2.8</b>	<b>3,614.6</b>	<b>152,521.0</b>	<b>188,755.3</b>
Статистик	5,104.8	<b>4,425.0</b>	86.68%	3,691.4	83.4%	406.0	327.6	5,104.8
МХГазар	65,716.0	<b>65,192.7</b>	99.20%	29,523.6	45.3%	3,247.6	32,421.5	65,271.0
Цагдаагийн газар	173,360.8	<b>170,771.6</b>	98.51%	126,162.4	73.9%	2,556.9	42,052.3	172,792.9
Онцгой байдлын газар	63,486.1	<b>61,620.8</b>	97.06%	43,814.1	71.1%	869.6	16,937.1	63,402.7
Өрхийн эмнэлэгүүд	17,163.6	<b>16,036.9</b>	93.44%				16,036.9	17,163.6
Ахмадын хороо	2,436.0	<b>2,179.9</b>	89.49%	1,774.4	81.4%		405.5	2,436.0
Хүүхдийн төлөө хэлтэс	9,039.4	<b>2,156.9</b>	23.86%	1,839.8	85.3%		317.1	4,478.0
ХХҮ-ний хэлтэс	59,897.8	<b>37,395.1</b>	62.43%	18,122.7	48.5%	1,794.0	17,478.4	59,822.8
ХХААЖДҮГазар	28,999.2	<b>28,322.0</b>	97.66%	18,186.2	64.2%	1,651.3	8,484.5	28,999.2
СХЗХэлтэс	13,280.8	<b>9,036.6</b>	68.04%	6,418.3	71.0%	695.1	1,923.2	12,280.8
БОАЖГазар	24,685.2	<b>23,327.5</b>	94.50%	20,387.1	87.4%	2,112.0	828.4	24,601.8
Цаг уур орчны шинжилгээний алба	70,920.2	<b>71,880.9</b>	101.35%	55,952.8	77.8%	6,159.1	9,769.0	70,820.2
Хүүхдийн сувилгаа чийрэгжүүлэлтийн төв	24,164.2	<b>23,679.6</b>	97.99%	10,730.3	45.3%	1,185.6	11,763.7	24,378.3
Боловсрол соёлын газар	11,930.4	<b>10,889.2</b>	91.27%	8,819.2	81.0%	934.3	1,135.7	23,636.5
Нэгдсэн эмнэлэг	337,813.2	<b>242,824.2</b>	71.88%	159,554.7	65.7%	2,275.2	80,994.3	186,628.0
Эрүүл мэндийн газар	68,804.6	<b>56,141.4</b>	81.60%	34,338.0	61.2%	3,675.4	18,128.0	68,804.6
БТСпортн газар	41,382.6	<b>39,216.7</b>	94.77%	8,944.8	22.8%	984.2	29,287.7	40,868.6
Аймгийн музей	14,830.4	<b>14,245.1</b>	96.05%	7,337.7	51.5%	756.7	6,150.7	13,000.4
Монгол туургатан театр	50,064.3	<b>41,634.5</b>	83.16%	25,375.0	60.9%	2,791.2	13,468.3	43,880.1
Аймгийн номын сан	22,375.8	<b>21,710.8</b>	97.03%	5,141.1	23.7%	472.5	16,097.2	22,255.8
Өвөр жанчивлан рашаан сувилал								5,196.0
Бүрэн УНС		<b>3,557.2</b>		3,384.7		172.5		5,768.4
ЦээлУНС		<b>5,005.4</b>		4,116.8		265.9	622.7	5,035.9
ЖаргалантУНС		<b>4,949.9</b>		4,172.2		245.6	532.1	4,999.6
<b>Улсын төсвийн дүн</b>	<b>1,105,455.4</b>	<b>956,199.9</b>	<b>86.50%</b>	<b>597,787.3</b>	<b>62.5%</b>	<b>33,250.7</b>	<b>325,161.9</b>	<b>966,430.0</b>
<b>Бүх дүн</b>	<b>1,347,240.8</b>	<b>1,181,724.2</b>	<b>87.71%</b>	<b>667,176.0</b>	<b>56.5%</b>	<b>36,865.3</b>	<b>477,682.9</b>	<b>1,155,185.3</b>

## Төсөвт байгууллагуудын Өглөгийн үлдэгдэл.

(мян, ₮)

Д/д		Хэмжих нэгж	2008	2009 оны	үүнээс: Өглөг үүссэн хугацаагаар		
			эцсийн байдлаар	2 сарын 28-ны үлдэгдэл	31-60 өдөр	61-120 өдөр	121- өдрөөс дээш
<b>Төсөвт байгууллагуудын өглөг Бүгд</b>							
1	ү Цалингийн	мян, ₮	56,382.4	148,544.6	148,544.6		
2	н НДШ	мян, ₮	6,860.0	17,660.2	17,660.2		
3	ү ЭМД	мян, ₮	2,517.9	21,999.8	21,999.8		
4	н Гэрэл цахилгаан	мян, ₮	312.9	5,657.9	5,657.9		
5	н Түлш, халаалт	мян, ₮	11,347.2	94,752.30	94,752.3		
6	э Цэвэр, бохир ус	мян, ₮					
7	э Шуудан, холбоо	мян, ₮	748.6	1,083.8	1,083.8		
8	э Тээвэр, шатахуун	мян, ₮	430.0	3,330.6	3,330.6		
9	э Хоол	мян, ₮	2,616.0	206.5	206.5		
10	э Эм	мян, ₮	25,342.0				
11	Дотоод албан томилолт	мян, ₮	2,401.5	2,697.2	2,697.2		
12	Урсгал засвар	мян, ₮	500.0				
13	с Байр түрээсийн зардал	мян, ₮					
13	с Бусад	мян, ₮	3,306.3	1,156.3	1,156.3		
<b>Төсөвт байгууллагуудын өглөг Бүгд</b>							
1	ү Цалингийн	хувь	100.0%	100.0%	100.00%		
2	н НДШ	хувь	12.17%	11.89%	11.89%		
3	ү ЭМД	хувь	4.47%	14.81%	14.81%		
4	н Гэрэл цахилгаан	хувь	0.55%	3.81%	3.81%		
5	н Түлш, халаалт	хувь	20.13%	63.79%	63.79%		
6	э Цэвэр, бохир ус	хувь					
7	э Шуудан, холбоо	хувь	1.33%	0.73%	0.73%		
8	э Тээвэр, шатахуун	хувь	0.76%	2.24%	2.24%		
9	э Хоол	хувь	4.64%	0.14%	0.14%		
10	э Эм	хувь	44.95%				
11	Дотоод албан томилолт	хувь	4.26%	1.82%	1.82%		
12	Урсгал засвар	хувь	0.89%				
13	с Бусад	хувь	5.86%	0.78%	0.78%		

## Төсвийн Өглөг (өр)-ийг сумдын нэрээр, төсөвтэй шууд харьцдаг байгууллагуудын дүнгээр үзүүлбэл:

Soms	Нийт өглөг (мян- ₮)	Ү Ү Н Э Э С			НҮҮ-ны өглөг	Авлага
		цалин	НДШ	бусад		
Алтанбулаг						
Аргалант	8,459.5	773.2	4,707.1	2,979.2	7,586.0	
Архуст						
Батсүмбэр						
Баян	908.9			908.9	20.0	4,334.6
Баяндэлгэр						
Баянжаргалан						3,822.2
Баян-Өнжүүл	1,053.9			1,053.9	1,053.9	1,059.2
Баянхангай	16,420.2	12.8	287.4	16,120.0	5,680.0	367.8
Баянцагаан	4,702.6	990.6		3,712.0	928.0	
Баянцогт	5,511.2	1,497.4	263.8	3,750.0		27.1
Баянчандмань						10,947.8
Борнуур	9,493.9		100.2	9,393.7	337.4	2,046.9
Бүрэн	3,300.0			3,300.0	800.0	
Дэлгэрхаан	5,053.2			5,053.2		
Жаргалант	238.9			238.9	238.9	17,956.2
Заамар						2,928.6
Лүн	11,102.0	2,155.9	2,906.0	6,040.1	1,911.5	400.0
Мөнгөнморьт	2,700.9	460.9	2,240.0		591.1	
Өндөрширээт						
Сүмбэр	100.0			100.0		973.1
Сэргэлэн	1,400.0			1,400.0	1,400.0	
Угтаал	29,953.0			29,953.0		
Цээл	6,623.1	1,460.9	2,476.4	2,685.8	3,069.7	13,916.7
Эрдэнэ	705.8		705.8			3,416.5
Эрдэнэсант	803.4			803.4	803.4	
Зуунмод						54,563.6
Төвлөрсөн	40,014.1	10,308.5	8,313.1	21,392.5		27,280.9
<b>О.Н.Дүн</b>	<b>108,530.5</b>	<b>7,351.7</b>	<b>13,686.7</b>	<b>87,492.1</b>	<b>24,419.9</b>	<b>116,760.3</b>
<b>ДҮН</b>	<b>148,544.6</b>	<b>17,660.2</b>	<b>21,999.8</b>	<b>108,884.6</b>	<b>24,419.9</b>	<b>144,041.2</b>

## Мөнгө, зээл, хадгаламж

Монгол шуудан, Хас, Зоос банк, ХААН, Анод банкны салбарын дүнгээр  
**2009 оны эхний 2 сард** кассын орлого **8986.2** сая ₮, кассын зарлага **8682.4** сая ₮ болж, гүйлгээнд **693.4** сая ₮ байна.

**Банкны кассын орлого, зарлага.** (сая-төг)  
**REVENUE, EXPENDITURE, BANK OF CASH** mln tog

	Банкны кассын						Орлого % Зарлага Revenue to expenditure ratio, %
	Орлого revenue			Зарлага expenditure			
	Системийн банкны зузаат- гал	Бусад цэвэр орлого	Дүн Total	Системийн банкнд шилжүүл- сэн	Бусад цэвэр зарлага	Дүн Total	
Салбар, тооцооны кассуудын дүн Total bank	1369.3	7617.3	<b>8986.6</b>	531.4	8151.0	<b>8682.4</b>	103.5%
-ХАА-н банкны тооцооны касс Agriculture Bank	1001.1	2,533.9	<b>3535.0</b>	5.6	3370.6	<b>3376.2</b>	104.7%
-Мон-шуудан банкны салбар Post Givo Bank	95.2	2,640.7	<b>2735.9</b>	483.8	2302.9	<b>2786.7</b>	98.2%
-Хас банкны салбар Khasbank		637.4	<b>637.4</b>		627.0	<b>627.0</b>	101.7%
-Зоос банкны салбар Zoosbank	273.0	1,803.7	<b>2076.7</b>		1847.6	<b>1847.6</b>	112.4%
-Анод банкны салбар Anodbank		1.6	<b>1.6</b>	42.0	2.9	<b>44.9</b>	3.6%

ХААН банкны харьяа тооцооны төв, Монгол шуудан, Хас, Зоос, Анод банкны салбаруудад аж ахуйн нэгж, байгууллагуудад **жигжиг худалдаа, үйлдвэрлэлийг** дэмжих үүднээс бичил бизнес болон нийт олгосон зээлийн үлдэгдэл 2 сарын 28-ний байдлаар **15470.1** сая ₮, байгаа нь өмнөх оны эцсээс **193.0** сая ₮-өөр буурлаа.

2009 он гарсаар Засгийн газраас бичил бизнесийг дэмжих ажлын хүрээнд оны эхний 2 сард **838** зээлдэгч нарт **247.3** сая төгрөгийн зээл олгожээ.

**Зээлийн өрийн үлдэгдэл** (сая-төг)  
**LOANS OUTSTANDING, at the end of month, mln tog**

	Зээлийн өрийн үлдэгдэл Loans outstanding					Үүнээс хугацаа хэтэрсэн of which : overdue		
	2008 оны				2009 2-28	2008 оны		2009 он 2-28
	3-30	6-30	9-30	12-30		06-30	12-30	
Банкны системийн дүн Total bank	23474.5	17877.2	18219.8	15663.2	15470.4	260.4	433.3	240.9
-ХАА-н банкны тооцооны касс Agriculture Bank	11790.8	10677.7	10726.5	9366.0	9410.2	128.6	193.9	12.6
-Мон-шуудан банкны салбар Post Givo Bank	2992.5	2567.0	2433.8	1864.5	1884.4	47.5	105.7	138.6
-Хас банкны салбар Khasbank	2014.1	2500.2	2535.6	2734.6	2674.4	11.5	69.8	26.6
-Зоос банкны салбар Zoosbank	2207.1	1244.3	1287.9	1250.5	1260.2	72.8	63.9	63.1
-Анод банкны салбар Anodbank	4470.0	888.0	1236.0	447.6	241.2			

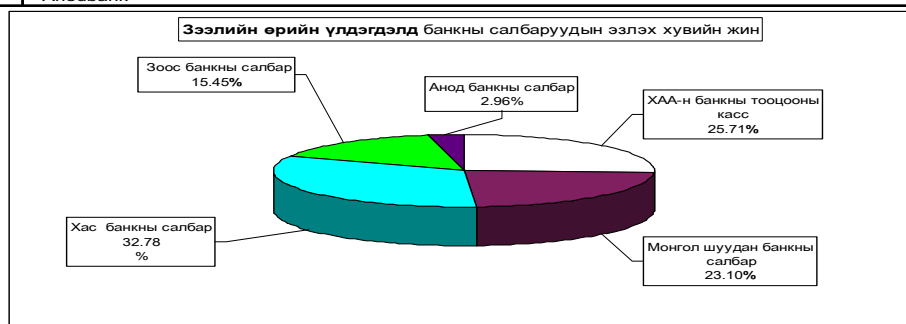

2008 онд Нийт болон Бичил бизнест олгосон зээл

( сая төг )

LOANS OUTSTANDING, at the end of month, mln tog

	Нийт олгосон зээл		Бичил бизнест олгосон зээл		Зээлийн хүүгийн дундаж	
	Зээлдэгчийн тоо	Зээлийн хэмжээ Total Loan	Зээлдэгчийн тоо	Зээлийн хэмжээ Total Loan	Үйлдвэрлэлийн Enterprise	Худаагаа Trade
Банкны системийн дүн Total bank	4145	1202	838	247.3	x	x
ХАА-н банк Agriculture Bank	1141	509			3.5	3.5
-Мон-шуудан банкны салбар Post Givo Bank	2617	319	604	63.8	2.0	3.0
-Хас банкны салбар Khasbank	206	317	53	125.7	3.0	3.0
-Зоос банкны салбар Zoosbank	181	58	181	57.8	3.0	3.4
-Анод банкны салбар Anodbank					3.0	3.4

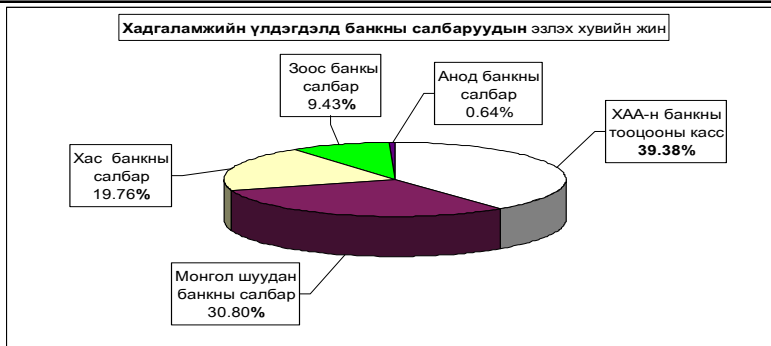

Иргэдийн хувийн хадгаламжинд 2 сарын 28-ний байдлаар 7009.7 сая ₮ байна.

Иргэдийн хадгаламжийн үлдэгдэл, хүү REMAINDER OF INDIVIDUAL DEPOSITS, RATE

	Хадгаламжийн үлдэгдэл				Хадгаламжийн хүүний сарын дундаж хувь					
	Remainder deposits				2009-2-28					
	2008 оны				иргэд		байгууллага		Хугацаатай	Хугацаагүй
03-30	06-30	09-30	12-30	тоо	дүн	тоо	дүн			
Банкны системийн дүн Total bank	6302.6	8727.4	8845.1	12842.2	11748	7009.7	10	597.9		
-ХАА-н банкны тооцооны касс Agriculture Bank	3994.9	5235.9	5254.9	5162.5	7777	5190.8	3	535.7	1.5	0.83
-Мон-шуудан банкны салбар Post Givo Bank	1187.6	2134.9	2134.9	5847.3	2048	924.1	6	6.1	1.55	0.75
-Хас банкны салбар Khasbank	466.5	451.7	434.6	539.1	1366	592.8	1	56.1	1.42	0.70
-Зоос банкны салбар Zoosbank	479.6	630.6	652.4	368.0	467	282.8			1.8	0.50
-Анод банкны салбар Anodbank	174.0	274.3	368.3	925.3	90	19.2			1.8	0.83

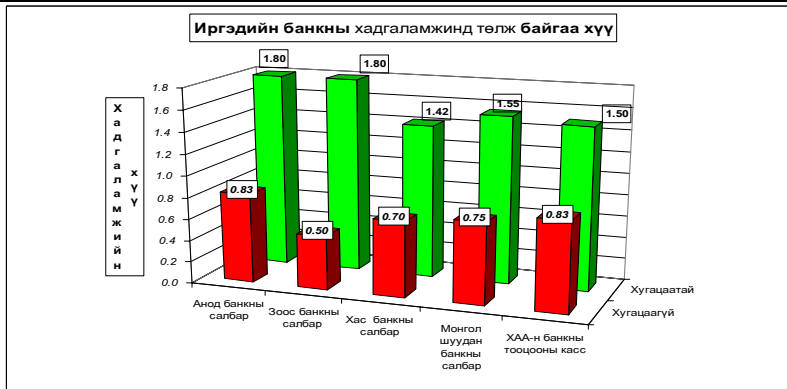

## Нийгмийн халамж

ХХҮХ-ийн мэдээгээр 2009 оны 2 сард нийгмийн халамжийн тэтгэвэр, тэтгэмж, тусламжийг 44321 хүнд олгож, 1121.70 сая ₮-ийг зарцуулсан нь 2008 оны мөн үеэс тэтгэвэр, тэтгэмж, тусламж авагсдын тоо 1861 хүн буюу 4.38 хувиар өсч; олгосон тэтгэвэр, тэтгэмж, тусламжийн хэмжээ 704.3 сая ₮-өөр буюу **38.57** хувиар буурлаа. Нийгмийн халамжийн дундаж тэтгэвэр **43760 ₮** болжээ.

Олгосон тэтгэвэр, тэтгэмж, тусламжийн 33.36 хувийг алдарт эхийн одонтой эхчүүдэд олгосон тусламж, 22.28 хувийг хүүхдийн мөнгөн тусламж; 16.50 хувийг халамжийн тэтгэвэр; 12.65 хувийг шинээр төрсөн хүүхэд болон шинэ гэр бүлд олгосон мөнгөн тусламж; 9.09 хувийг жирэмсэн болон нярай, хөхүүл хүүхэдтэй эхчүүдийн мөнгөн тэтгэмж; 3.45 хувийг алдар цолтой ахмадууд, МУ-ын болон хөдөлмөрийн баатар, ардын ба гавъяат цолтонуудад төрөөс олгосон хөнгөлөлт, тусламж, нэмэгдэл; 1.65 хувийг нөхцөлт мөнгөн тусламж; 1.02 хувийг нийгмийн халамжийн дэмжлэг туслалцаа шаардлагатай иргэнд үзүүлэх хөнгөлөлт, нөхцөлт мөнгөн тусламжид тус бүр зарцуулжээ.

**Нийгмийн халамжийн сангийн 2 сарын санхүүжилтын мэдээ**

Үзүүлэлтүүд	Хүний тоо			Олгосон тэтгэвэр тэтгэмж			хувийн жил 2009-02	Дундаж тэтгэвэр, тэтгэмж (мянган-₮)			2009-02 % 2008-02
	2007-02	2008-02	2009-02	2007-02	2008-02	2009-02		2007-02	2008-02	2009-02	
<b>Нийгмийн халамжийн тэтгэвэр, тэтгэмж-бүгд</b>	<b>37611</b>	<b>42460</b>	<b>44321</b>	<b>420 705.9</b>	<b>1826 019.2</b>	<b>1121 741.0</b>	100.0%	<b>5.59</b>	<b>21.50</b>	<b>12.65</b>	<b>58.85%</b>
<b>Халамжийн тэтгэвэр</b>	<b>2013</b>	<b>2023</b>	<b>2115</b>	<b>107 550.1</b>	<b>139 587.0</b>	<b>185 122.0</b>	16.50%	<b>26.71</b>	<b>34.50</b>	<b>43.76</b>	<b>126.85%</b>
Жирэмсэн болон хөхүүл эхчүүдийн НМТ	100	1300		5 900.0	21 140.0			29.50	8.13		
Ахмад настайг асарч буй иргэнд НМТ	16	71		524.5	1 840.0			16.39	12.96		
Хөгжлийн бэрхшээлтэй иргэдийг асарч буй иргэнд НМТ (Нөхцөлт мөнгөн тэтгэмж)	20	88		917.5	1 520.0			22.94	8.64		
Жирэмсэн болон амаржсаны тэтгэмж											
Нярайн арчилгаа											
Бүтэн өнчин хүүхэд урчлан авсны тэтгэмж		40			1 980.0				24.75		
Хүүхэд асарсны тэтгэмж	1073	130		25 582.8	964.2			11.92	3.71		
<b>Нөхцөлт мөнгөн тэтгэмжийн нийт дүн</b>	<b>1073</b>	<b>130</b>	<b>0</b>	<b>32 924.8</b>	<b>27 444.2</b>	<b>0.0</b>		<b>15.34</b>	<b>105.55</b>		
Хүүхдийн мөнгөн тусламж	33700	34200	33321	208 972.0	1177 763.0	249 926.0	22.28%	3.10	17.22	3.75	21.78%
Шинээр төрсөн хүүхэд мөнгөн тусламж	95	51	603	9 500.0	5 100.0	60 300.0	5.38%	50.00	50.00	50.00	100.0%
Шинэ гэр бүлд олгосон мөнгөн тусламж		202	163			81 500.0	7.27%		250.00	250.00	100.0%
Жирэмсэн болон нярай, хөхүүл хүүхэдтэй эхчүүдийн мөнгөн тэтгэмж			2000			102 000.0	9.09%			25.50	
Алдар цолтой ахмадуудад үзүүлсэн хөнгөлөлт, тусламж	50	45	103	4 500.0	2 250.0	24 000.0	2.14%	45.00	25.00	116.50	466.02%
Алдарт эхийн одонтой эхчүүдэд олгосон тусламж	635	5792	5675	46 250.0	371 450.0	374 247.0	33.36%	36.42	32.07	32.97	
МУ-ын болон хөдөлмөрийн баатар, ардын ба гавъяат цолтонуудад төрөөс олгосон нэмэгдэл			11			14 670.0	1.31%			666.82	
<b>Улсын төсвөөс олгосон тэтгэмжийн дүн</b>	<b>34480</b>	<b>40290</b>	<b>41876</b>	<b>269 222.0</b>	<b>1657 563.0</b>	<b>906 643.0</b>	80.82%	<b>3.90</b>	<b>20.57</b>	<b>10.83</b>	<b>52.63%</b>
Ахмад настайд үзүүлсэн тусламж	45			11 009.0					122.32		
ХБИ-дэд үзүүлсэн тусламж хөнгөлөлт		1				175.0			87.50		0.00%
<b>Ахмад настай ХБИ-дэд олгосон хөнгөлөлтийн дүн</b>	<b>45</b>	<b>1</b>	<b>0</b>	<b>11 009.0</b>	<b>175.0</b>	<b>0.0</b>		<b>122.32</b>	<b>87.50</b>	<b>0.00%</b>	
Олон нийтийн оролцонд тушигласан халамж			16			1 250.0			39.06		
Байнгын асрагаа шаардлагатай ахмад настныг асарч байгаа иргэнд олгох			158			7 584.0	0.68%			24.00	
Байнгын асрагаа шаардлагатай ХБ иргэнийг асарч байгаа			97			4 656.0	0.42%			24.00	
Байнгын асрагаа шаардлагатай ХБ хүүхдийг асарч байгаа			84			4 032.0	0.36%			24.00	
Бүтэн өнчин хүүхэд асран хамгаалж харгалзан дэмжигчид			39			1 872.0	0.17%			24.00	
Гэр бүлийн хуулийн 25.5-д заасан хүүхдийг гэр бүлдээ авч асран хамгаалж байгаа							0.00%				
Хүүхэд, төрөл садангүй, ганц бие ахмад настныг гэр бүлдээ авч асран хамгаалж байгаа			16			384.0	0.03%			12.00	
Хүүхэд, төрөл садангүй, ганц бие ХБ иргэнийг гэр бүлдээ авч асран хамгаалж байгаа											
<b>Нөхцөлт мөнгөн тэтгэмжийн нийт дүн</b>			<b>394</b>			<b>18528.0</b>	<b>1.65%</b>			<b>23.51</b>	
Хүнд нөхцөлт байгаа хүүхдийн цэцэрлэгийн хоолны үнийн хөнгөлөлт											
3 хүртэлх насны ихэр хүүхэд жилд нэг удаа			53			3 180.0	0.28%			30.00	
Байнгын асрагаа шаарддаг иргэнд улиралд нэг удаа 3 ба түүнээс дээш тооны (14 хүртэл насны) хүүхэдтэй өрх толгойлсон эх, эцэгт жил нэг удаа			232			5 568.0	0.50%			12.00	
18 нас хүрээгүй байхдаа бүтэн өнчин болсон 18-24 насны иргэнд нэг удаа			45			2 700.0	0.24%			30.00	
Гэнэтийн аюулын улмаас орон гэргүй болсон өрхөд нэг удаа											
<b>Нийгмийн халамжийн дэмжлэг туслалцаа шаардлагатай иргэнд үзүүлэх хөнгөлөлт, нөхцөлт мөнгөн тусламж-бүгд</b>			<b>330</b>			<b>11448.0</b>	<b>1.02%</b>			<b>17.35</b>	
<b>Монгол улсыг хөгжүүлэх сангаас олгож байгаа хүүхдийн хөгжлийн мөнгө</b>			<b>33321</b>			<b>883 025.0</b>				<b>13.25</b>	

# Нийгмийн даатгал

Нийгмийн даатгалын байгууллагын мэдээгээр 2009 оны 2 сард  
**НДШ-ийн орлого 575.8 сая ₮ болж төлөвлөгөө 62.41 хувь биелж**  
**төлөвлөгөөг Баянцагаан, Борнуур, Бүрэн, Баянцогтоос бусад 23 сая**  
**61.86-5.98 хувиар тасаллаа. Сайн дурын НДШ-ийн орлого 14.23 сая ₮**  
**болж төлөвлөгөө 83.70 хувь биелж, Борнууроос бусад 26 сум**  
**37.50-7.25 хувиар тасаллаа.**

Тэтгэвэр, тэтгэмжинд **1828.9 сая ₮ зарцуулж, олголтын хувь 100.0% болов.**  
**Олгосон тэтгэвэр, тэтгэмжийн 72.0 хувийг өндөр настны, 16.0 хувийг**  
**хөгжлийн бэрхшээлтэй иргэдийн, 9.0 хувийг тэжээгчээ алдсаны, 3.0 хувийг**  
**цэргийн тэтгэвэрт тус бүр зарцуулжээ.**

**Нийгмийн даатгалын сангаас олгосон дундаж тэтгэвэр**  
**87317 ₮ болж 2008 оны мөн үеэс 0.19 хувиар нэмэгджээ.**

Үзүүлэлтүүд (эхний 2 сард)	2009 он				Төлсөн шимтлэл, олгосон тэтгэвэр, тэтгэмж (МЯНГАН-₮)				Дундаж тэтгэвэр тэтгэмж (МЯНГАН-₮)				2009 он % 2008 он		
	2006 он	2007 он	2008 он	2009 он	2006 он	2007 он	2008 он	2009 он	2006 он	2007 он	2008 он	2009 он			
1. Даатгуулагчдын тоо-хүнээр	9196	9196	10254	10432	322 216.9	478 808.5	476 975.8	589 997.2							
Аж ахуйн нэгж, байгууллага-тоо	519	519	411	523	99 887.2	146 986.5	143 752.9	178 488.1							
Тусгай байгууллага-тоо	276	276	210	256	222 329.7	327 163.4	319 966.1	397 280.0							
2. Олгосон тэтгэвэр-бүгд	10986	10675	10493	10473	890 836.6	1221 193.2	1828 943.3	1828 943.6	42.036	57.199	87.151	87.317	100.19%		
Өндөр настны	7350	7454	7395	7398	641 401.5	879 259.1	1316 839.2	1316 839.8	43.833	58.979	89.038	89.000	99.96%		
Мөхөлгүй бэрхшээлтэй иргэдийн	1974	1939	1836	1842	142 533.7	195 390.9	292 630.9	292 631.0	36.103	50.384	79.693	79.433	99.67%		
Тэжээгчээ алдсны	1049	1041	1014	1002	80 175.2	109 907.4	164 604.9	164 604.9	38.215	52.789	81.166	82.138	101.20%		
Цэргийн	223	241	248	231	26 725.2	36 635.8	54 868.3	54 868.3	59.922	78.008	110.822	118.763	107.36%		
Нийт дүн	19792	19871	20747	20905	1213 052.5	1700 001.7	2305 919.1	2418 940.7							
<b>Нийгмийн даатгалын сангийн орлого, зарлага</b>															
(Сумдаар, мянган-₮)	<b>НДШ-ийн орлого</b>								<b>Олгосон тэтгэвэр, тэтгэмж</b>				<b>Э М Д-ын гараат санхүүжилт</b>		
	<b>Ажил олгогч</b>				<b>НД-ын сайн дуур</b>				Өгсөн татаас	Орлого бүгд	<b>Тэтгэвэр</b>		Хувь	<b>Э М Д-ын гараат санхүүжилт</b>	
	Төлөвлөгөө	Гүйцэтгэл	Хувь	Төлөвлөгөө	Гүйцэтгэл	Хувь	Олгох	Олгосон			Олгох	Олгосон		Хувь	
Алтанбулаг	25 133.3	9 800.0	38.99%	400.0	320.0	80.00%	58 000.0	68 120.0	61 939.8	61 939.8	100.0%				
Аргалант	10 350.0	6 000.0	57.97%	400.0	316.0	79.00%	25 500.0	31 816.0	26 639.8	26 639.8	100.0%				
Аруст	10 286.7	9 866.0	75.56%	400.0	280.0	70.00%	28 000.0	35 346.0	29 078.1	29 078.1	100.0%				
Баттунгуйбар	34 383.3	32 328.3	94.02%	400.0	364.0	91.00%	108 000.0	138 692.3	129 539.1	129 539.1	100.0%				
Баян	15 983.3	14 000.0	87.59%	400.0	288.0	74.50%	37 000.0	51 288.0	43 509.8	43 509.8	100.0%				
Баяндэлгэр	10 333.3	7 885.0	76.31%	400.0	344.0	86.00%	26 000.0	34 229.0	23 343.6	23 343.6	100.0%				
Баянжаргалан	21 700.0	16 813.0	76.56%	400.0	340.0	85.00%	28 000.0	44 953.0	35 444.5	35 444.5	100.0%				
Баян-Өвчүүл	10 350.0	6 310.0	60.97%	400.0	360.0	90.00%	30 000.0	36 670.0	30 060.0	30 060.0	100.0%				
Баянхөвгөт	10 416.7	6 200.0	59.52%	400.0	345.0	86.25%	20 000.0	26 545.0	23 582.4	23 582.4	100.0%				
Баянцагаан	10 816.7	16 415.2	151.76%	400.0	308.0	80.00%	42 500.0	59 235.2	42 016.7	42 016.7	100.0%				
Баянмарт	12 066.7	12 119.0	100.43%	400.0	316.0	79.00%	36 000.0	45 355.0	44 472.0	44 472.0	100.0%				
Баянчандмань	28 333.3	12 360.0	43.71%	400.0	310.0	77.50%	71 000.0	83 610.0	71 952.3	71 952.3	100.0%				
Борнуур	22 383.3	23 327.0	104.22%	400.0	870.0	217.50%	66 000.0	90 197.0	89 739.4	89 739.4	100.0%				
Бүрэн	13 453.3	13 670.0	101.61%	400.0	289.0	72.25%	56 000.0	69 959.0	63 526.0	63 526.0	100.0%				
Дэлгэрхаан	10 816.7	6 530.0	60.37%	400.0	305.0	76.25%	23 000.0	29 835.0	37 368.8	37 368.8	100.0%				
Жаргалант	34 416.7	15 600.0	45.33%	400.0	291.0	72.75%	73 000.0	88 891.0	121 272.4	121 272.4	100.0%				
Заамар	117 066.7	51 600.0	44.08%	400.0	323.0	80.75%	80 000.0	131 923.0	82 318.3	82 318.3	100.0%				
Лүн	17 063.3	7 530.0	44.08%	400.0	317.1	79.28%	54 000.0	61 847.1	49 540.7	49 540.7	100.0%				
Мөнгөнморьт	14 683.3	5 600.0	38.14%	400.0	300.0	75.00%	30 000.0	35 900.0	40 868.9	40 868.9	100.0%				
Өндөршаргаат	11 400.0	5 600.0	49.12%	400.0	250.0	62.50%	31 000.0	36 850.0	34 512.6	34 512.6	100.0%				
Сүмбэр	13 016.7	8 700.0	66.84%	400.0	310.0	77.50%	30 000.0	39 010.0	36 950.3	36 950.3	100.0%				
Сэргэлэн	8 883.3	4 780.0	53.81%	400.0	316.0	79.00%	25 000.0	30 096.0	41 691.6	41 691.6	100.0%				
Угтаал	14 250.0	9 420.0	66.11%	400.0	319.0	79.75%	50 000.0	59 739.0	61 425.0	61 425.0	100.0%				
Цэвэл	15 500.0	10 351.0	66.78%	400.0	325.0	81.25%	48 000.0	58 676.0	49 367.8	49 367.8	100.0%				
Эрдэнэ	25 266.7	21 634.6	85.63%	400.0	310.0	77.50%	67 000.0	88 944.6	70 587.9	70 587.9	100.0%				
Эрдэнэсант	19 983.3	8 910.0	44.59%	400.0	371.0	92.75%	90 000.0	99 281.0	96 778.1	96 778.1	100.0%				
Эуулмад	386 250.0	234 479.0	60.71%	6 600.0	5 420.0	82.12%	400 774.4	640 673.4	391 417.6	391 417.6	100.0%	147 920.0	80 000.0	54.08%	
Улаан-овуулал												31 408.0	14 000.0	44.57%	
Төлсөн СЭЗТ, зөний үнийн хөгжлөөрт												3 200.0	3 200.0	100.0%	
<b>2009-02</b>	<b>922 586.7</b>	<b>575 768.1</b>	<b>62.41%</b>	<b>17 000.0</b>	<b>14 229.1</b>	<b>83.70%</b>	<b>1631 774.4</b>	<b>2221 771.6</b>	<b>1828 943.5</b>	<b>1828 943.5</b>	<b>100.0%</b>	<b>182 528.0</b>	<b>97 200.0</b>	<b>53.25%</b>	
Төвийн бүс	441 433.3	271 784.2	61.57%	8 200.0	6 736.0	82.15%	556 274.4	834 794.6	567 125.7	567 125.7	100.0%	182 528.0	97 200.0	53.25%	
Зүүн бүс	98 233.3	73 798.6	75.13%	2 400.0	1 872.0	78.00%	131 500.0	291 670.6	242 832.8	242 832.8	100.0%				
Баруун бүс	228 970.0	119 811.0	52.10%	3 600.0	2 844.1	79.00%	452 000.0	574 655.1	498 419.7	498 419.7	100.0%				
Хойд бүс	152 960.0	110 374.3	72.16%	2 800.0	2 777.0	99.18%	407 500.0	520 651.3	520 565.4	520 565.4	100.0%				
<b>2008-02</b>	<b>638 040.2</b>	<b>463 719.0</b>	<b>72.68%</b>	<b>17 000.0</b>	<b>13 256.8</b>	<b>77.98%</b>	<b>1475 000.0</b>	<b>1951 975.8</b>	<b>1828 943.4</b>	<b>1828 943.4</b>	<b>100.0%</b>	<b>89 800.0</b>	<b>4 800.0</b>	<b>5.35%</b>	
<b>2007-02</b>	<b>468 415.7</b>	<b>474 189.9</b>	<b>101.22%</b>	<b>4 980.0</b>	<b>4 658.6</b>	<b>93.55%</b>	<b>947 580.0</b>	<b>1421 729.9</b>	<b>1221 193.2</b>	<b>1221 193.2</b>	<b>100.0%</b>	<b>89 100.0</b>	<b>89 100.0</b>	<b>100.0%</b>	
<b>2006-02</b>	<b>319 036.5</b>	<b>322 216.9</b>	<b>101.00%</b>				<b>600 000.0</b>	<b>922 216.9</b>	<b>890 835.3</b>	<b>890 835.3</b>	<b>100.0%</b>	<b>109 394.9</b>	<b>109 394.9</b>	<b>100.0%</b>	
<b>2005-02</b>	<b>288 068.8</b>	<b>255 033.7</b>	<b>88.52%</b>				<b>550 000.0</b>	<b>805 033.7</b>	<b>679 815.6</b>	<b>679 815.6</b>	<b>100.0%</b>	<b>88 545.4</b>	<b>88 545.4</b>	<b>100.0%</b>	
<b>2004-02</b>	<b>129 727.7</b>	<b>108 010.6</b>	<b>83.26%</b>				<b>220 967.6</b>	<b>328 978.2</b>	<b>252 088.4</b>	<b>252 088.4</b>	<b>100.0%</b>	<b>43 672.3</b>	<b>26 677.8</b>	<b>61.09%</b>	
<b>2003-02</b>	<b>249 040.0</b>	<b>251 300.0</b>	<b>100.91%</b>				<b>315 000.0</b>	<b>566 300.0</b>	<b>507 019.9</b>	<b>507 019.9</b>	<b>100.0%</b>	<b>87 345.4</b>	<b>87 345.4</b>	<b>100.0%</b>	
<b>2002-02</b>	<b>221 466.7</b>	<b>183 300.0</b>	<b>82.77%</b>				<b>259 000.0</b>	<b>442 300.0</b>	<b>409 606.8</b>	<b>409 606.8</b>	<b>100.0%</b>	<b>77 215.1</b>	<b>77 215.1</b>	<b>100.0%</b>	
<b>2001-02</b>	<b>238 866.6</b>	<b>145 215.6</b>	<b>60.79%</b>				<b>198 100.0</b>	<b>343 315.6</b>	<b>360 534.6</b>	<b>359 299.6</b>	<b>99.66%</b>	<b>76 491.2</b>	<b>54 553.6</b>	<b>91.47%</b>	



## Ү н э , т а р и ф

**а.Аймгийн төвд** 2009 оны 2 сард бараа, үйлчилгээний үнэ тариф 2005 оны 12 сарын 31-ныхтай харьцуулахад **48.89%**, 2008 оны 2 сарынхаас **14.61 %-иар** 2009 оны 1 сард **0.97** хувиар тус тус өсөв.

**Хэрэглээний бараа, үйлчилгээний үнэ,тарифын индекс бүлгийн дүнгээр**

Consumer price index of certain goods and services : by groups хувь percentage

хугацаа Periods	Хүнсний бараа, ундаа,ус Food and non-alcoholic beverages	согтуу- руулах ундаа,архи Alcoholic beverages tobacco	хувцас, бес бараа, гутал Clothing footwear and cloth	Орон сууц, ус, цахилгаан түлш Housing,water electricity and fuels	Гэр ахуйн тавилга Гэр ахуйн бараа Furnishings,house- hold edquipment and routine maintenance of the house	Эм тариа эмнэлэгийн үйлчилгээ Health,medical care and services	Тээвэр Transport
<i>Өмнөх сартай харьцуулснаар</i>							
<i>Previous month=100</i>							
2007	XII	100.86	96.84	105.58	97.07	100.00	100.00
2008	III	110.62	101.92	100.13	100.24	98.56	99.67
	VI	102.28	103.83	100.61	99.84	99.06	155.76
	IX	98.83	102.40	100.89	124.83	101.18	100.00
	XII	101.45	99.41	102.42	97.68	100.00	104.46
2009	I	102.63	100.00	100.23	99.08	100.88	100.00
	II	101.78	105.44	102.99	100.12	100.76	97.64
<i>Суурь үетэй харьцуулсанаар 2005-XII=100%</i>							
2007	XII	137.39	113.53	103.09	118.58	123.84	132.42
2008	III	162.19	123.11	107.51	116.69	127.13	135.41
	VI	194.39	126.53	109.13	116.66	129.45	207.90
	IX	180.79	129.24	109.98	160.56	131.68	207.90
	XII	164.69	128.27	115.55	152.81	132.47	217.74
2009	I	168.87	128.27	115.77	150.19	133.39	217.74
	II	171.14	135.45	120.04	150.29	134.61	217.74

хугацаа Periods	Холбооны хэрэгсэл, шуудангийн үйлчилгээ Communication	амралт, чөлөөт цаг, соёлын бараа үйлчил- гээ Recreation and culture	Боловсролын үйлчилгээ Education	Зочид буудал зоогийн газар дотуур байр Restaurants and hotels	Бусад бараа үйлчилгээ Miscellaneous goods & services	Ерөнхий индекс Overall index
<i>Өмнөх сартай харьцуулснаар</i>						
<i>Previous month=100</i>						
2007	XII	100.00	100.00	100.00	100.00	<b>100.91</b>
2008	III	100.00	99.63	100.00	100.52	123.99
	VI	100.00	102.54	100.00	100.00	100.04
	IX	100.00	100.00	100.00	100.00	101.27
	XII	100.00	101.32	100.00	100.00	101.26
2009	I	100.00	104.86	100.00	100.00	102.22
	II	100.00	101.32	100.00	100.00	100.97
<i>Суурь үетэй харьцуулсанаар 2005-XII=100%</i>						
2007	XII	99.23	130.56	104.74	146.19	<b>125.77</b>
2008	III	99.21	98.73	130.56	105.39	182.63
	VI	99.21	100.85	130.56	107.44	184.57
	IX	99.21	100.85	104.17	107.44	189.39
	XII	97.94	106.77	104.17	145.15	192.29
2009	I	97.94	110.39	104.17	145.15	195.55
	II	97.94	110.39	104.17	145.15	195.55

Энэ сард хүнсний болон өргөн хэрэгцээт зарим гол нэр төрлийн бараа, бүтээгдэхүүн дээд гурил, боодлын гоймон, талх, цагаан, шар будаа, хиам, задгай сүү, хорхой ааруул, хуурай сүү, ургамлын тос, шар тос, алим, үзэм, лууван, манжин, байцаа, сонгино, элсэн чихэр, школад, майонез, гүрж ногоон цай, бидний ундаа, цагаан архи, хятад торго, эрэгтэй костюм, сорочка цамц, эмэгтэй өмд, эрэгтэй пүүз, цэвэр, бохир ус, халаалтын хөлс, хөвөнтэй хөнжил, ор хөнжлийн даавуу, аяга таваг угаагч шингэн, мон лаа зэрэг 35 нэрийн бараа бүтээгдэхүүний үнэ,тариф 0.22-25.0 хувиар өссөн нь ерөнхий индекс 0.97 хувиар өсөхөд нөлөөлөв.

Энэ хугацаанд 1.2-р гурил, айраг, өндөг, өөхөн тос, масло, эрэгтэй трусy, трико, А-80, 92, дизелийн түлш зэрэг 11 нэрийн бүтээгдэхүүний үнэ буурч, 148 нэрийн бараа, үйлчилгээний үнэ хэвийн байв.

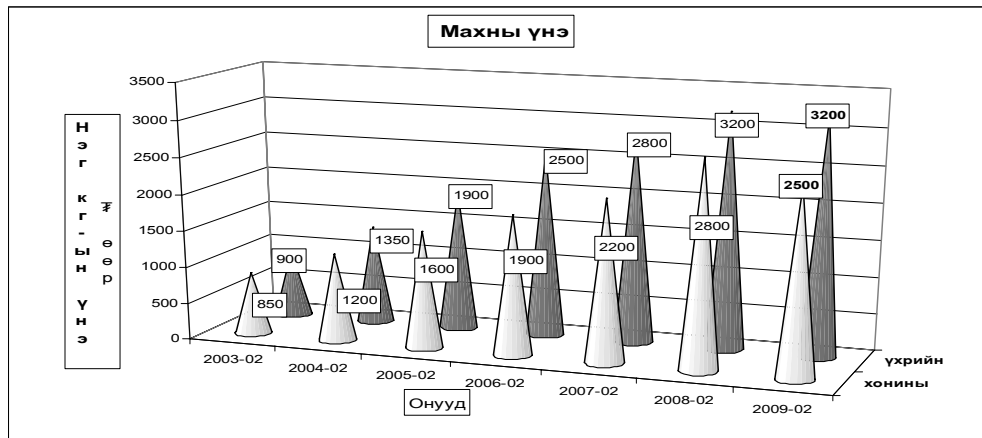

ХҮЙ БАРАА БОЛОН ҮЙЛЧИЛГЭЭНИЙ БҮЛГЭЭР, 01 с CPI by COMMODITY AND SERVICE GROUP, by avgust

		2009-II 2009-XII	2009-II 2008-II	2009-II 2009-I
<b>ЕРӨНХИЙ ИНДЕКС</b>	<b>OVERALL INDEX</b>	<b>148.89</b>	<b>114.61</b>	<b>100.97</b>
Хүнсний бараа	Foodstuffs	171.14	118.91	101.78
Хүнсний бус бараа	Non-Food goods	120.04	111.28	102.99
Хүн амд үзүүлсэн үйлчилгээ	Market services rendered to population	195.55	131.09	100.00
<b>ХЭРЭГЛЭЭНИЙ ҮНИЙН ИНДЕКС, бүлэг, дэд бүлгээр</b>	<b>CONSUMER PRICE INDICES by group and subgroups</b>			
<b>Бүлэг, дэд бүлэг</b>	<b>Group and subgroup</b>			
<b>ХҮНСНИЙ БАРАА, УНДАА, УС</b>	<b>FOOD AND NON-ALCOHOLIC BEVERAGES</b>	<b>171.14</b>	<b>118.91</b>	<b>101.78</b>
Хүнсний бараа	Foodstuffs	171.72	118.36	101.49
Талх, гурил, будаа	Bread, flour and cereals	185.42	120.86	99.27
Мах, махан бүтээгдэхүүн	Meat and maet products	137.40	94.13	100.41
Сүү, сүүн бүтээгдэхүүн, өндөг	Milk, dairy products, and eggs	225.46	130.97	101.14
Төрөл бүрийн өөх, тос	Oils and fats	193.86	121.72	100.63
Жимс, жимсгэнэ	Fruit	179.37	146.27	106.67
Төмс, хүнсний ногоо	Potato and vegetables	200.42	149.16	107.76
Сахар, жимсний чанамал, чихэр, шоколад	Sugar, jam, candy and chocolate	143.10	138.54	108.75
Хүнсний бусад бүтээгдэхүүн		178.32	119.35	104.47
Сотгууруулах бус ундаа	Non-alcoholic beverages	153.85	135.30	110.57
<b>СОГТУУРУУЛАХ УНДАА, ТАМХИ</b>	<b>ALCOHOLIC BEVERAGES, TOBACCO</b>	<b>135.45</b>	<b>112.09</b>	<b>105.44</b>
Сотгууруулах ундаа	Alcoholic beverages	142.38	114.58	107.57
Тамхи	Tobacco	117.79	105.72	100.00
<b>ХУВЦАС, БӨС БАРАА, ГУТАЛ</b>	<b>CLOTHING, FOOTWEAR AND CLOTH</b>	<b>120.04</b>	<b>111.28</b>	<b>102.99</b>
Хувцас, бөс бараа	Clothing, cloth	133.62	117.90	104.30
Гутал	Footwear	98.85	100.94	100.94
<b>ОРОН СУУЦ, УС, ЦАХИЛГААН, ХИЙН БОЛОН БУСАД ТҮЛШ</b>	<b>FUELS</b>	<b>150.29</b>	<b>127.62</b>	<b>100.12</b>
Орон сууцны засварын үйлчилгээ	Maintenance and repair of the dwelling	124.60	107.67	100.00
Усан хаггамж, бусад үйлчилгээ	Water supply and miscellaneous services	116.81	101.03	101.03
Цахилгаан, хийн болон бусад түлш	Electricity, gas and other fuels	159.58	134.94	100.00
<b>ГЭР АХУЙН ТАВИЛГА, ГЭР АХУЙН БАРАА</b>	<b>FURNISHINGS, HOUSEHOLD EQUIPMENT AND TOOLS</b>	<b>134.61</b>	<b>104.39</b>	<b>100.76</b>
Тавилга, хэрэгсэл, хивс, дэвсгэр	Furniture, carpets and other floor coverings	130.59	102.38	100.00
Өвмөл, нэхмэл эдлэл	Household textiles	162.70	118.20	104.14
Цахилгаан бараа	Household appliances	105.92	100.00	100.00
Шилэн эдлэл, сав суулга	Glassware, Tableware and household utensils	103.60	100.00	100.00
Багаж хэрэгсэл	Tools and equipment	139.36	100.00	100.00
Цэвэрлэгээний болон бусад жижиг бараа	Household maintenance	156.57	106.96	101.26
<b>ЭМ, ТАРИА, ЭМНЭЛГИЙН ҮЙЛЧИЛГЭЭ</b>	<b>HEALTH</b>	<b>217.74</b>	<b>162.35</b>	<b>100.00</b>
Эм тариа, эмнэлэгийн хэрэгсэл	Medical product, appliances and equipment	190.52	123.43	100.00
Амбулаторийн үйлчилгээ	Out-patient services	100.00	100.00	100.00
Эмнэлэгт хэвтэж эмчлүүлэх үйлчилгээ	Hospital services	240.00	184.62	100.00
<b>ТЭЭВЭР</b>	<b>TRANSPORT</b>	<b>141.53</b>	<b>104.20</b>	<b>97.64</b>
Тээврийн хэрэгсэлийн худалдан авалт	Purchase of vehicles	149.71	100.34	100.00
Хувийн тээврийн хэрэгсэлийн засвар, үйлчилгээ	Operation of personal transport edquipment	131.46	103.38	96.23
Тээврийн үйлчилгээ	Transport services	179.81	118.46	100.00
<b>ХОЛБООНЫ ХЭРЭГСЭЛ, ШУУДАНГИЙН ҮЙЛЧИЛГЭЭ</b>	<b>COMMUNICATION</b>	<b>97.94</b>	<b>98.73</b>	<b>100.00</b>
<b>АМРАЛТ, ЧӨЛӨӨТ ЦАГ, СОЁЛЫН БАРАА, ҮЙЛЧИЛГЭЭ</b>	<b>RECREATION AND CULTURE</b>	<b>110.39</b>	<b>113.14</b>	<b>101.32</b>
Чөлөөт цаг соёлын үйлчилгээ	Recreational and cultural services	98.24	98.70	100.00
Ном, сонин бичгийн хэрэгсэл	Newspapers, books and stationery	126.32	133.99	109.18
<b>БОЛОВСРОЛЫН ҮЙЛЧИЛГЭЭ</b>	<b>EDUCATION</b>	<b>104.17</b>	<b>79.79</b>	<b>100.00</b>
<b>ЗОЧИД БУУДАЛ, НИЙТИЙН ХООЛ, ДОТУУР БАЙРНЫ ҮЙЛЧИЛГЭЭ</b>	<b>HOTELS, AND RESTAURANTS</b>	<b>145.15</b>	<b>138.84</b>	<b>100.00</b>
Нийтийн хоолны үйлчилгээ	Catering service	170.45	133.13	100.00
Зочид буудал, дотуур байрны үйлчилгээ	Hotels, accommodation service	140.00	140.00	100.00
<b>БУСАД БАРАА, ҮЙЛЧИЛГЭЭ</b>	<b>MISCELLANEOUS GOODS AND SERVICES</b>	<b>195.55</b>	<b>131.09</b>	<b>100.00</b>
Хувь хүнд хандсан үйлчилгээ	Personal care	144.12	103.67	100.00
Хувь хүний эд зүйл, хэрэглэл	Personal effects	246.53	136.70	100.00
Санхүүгийн үйлчилгээ	Financial services	250.00	166.67	100.00



бараа, үйлчилгээний нэр төрөл, хэмжих нэгж	2009-02/ 2005-12	2009-02/ 2008-02	2009-02/ 2009-01
Гурил, дээд зэрэг Алтан тариаХК, задгай	179.17	116.22	102.38
Гурил, 1-р зэрэг Улаанбаатар, задгай	184.21	112.90	97.22
Гурил, 2-р зэрэг Улаанбаатар, задгай	178.13	118.75	95.00
Гоймон, гадаад Макур 1кг	250.00	166.67	100.00
Гоймон, дотоод Алтан тариаХК, Туузан	200.00	130.43	120.00
Талх, Хүнс Ар ХК-ны, ш	196.88	108.62	101.61
Гурилан боов, 0.5кг Хүнс ар хк,	138.46	90.00	100.00
Жигнамэг Өгөөж ХК, 100 гр цайны	136.36	125.00	100.00
Цагаан будаа, задгай, кг	209.09	176.92	104.55
Шар будаа, задгай, кг,	300.00	150.00	104.35
Хонины мах, кг	138.89	89.29	100.00
Хүрийн мах, кг	133.33	100.00	100.00
Адууны мах, кг	142.86	86.96	100.00
Ямааны мах	125.00	90.91	100.00
Дотор мах, цувдай, цусгүй	100.00	75.00	100.00
Хиам, чанасан, 1кг	159.09	125.00	106.06
Сүү, задгай, литр	214.29	150.00	111.54
Сүү, савласан, 1л Өэлүн	250.00	125.00	100.00
Тараг, задгай	214.29	150.00	100.00
Хорхой ааруул, задгай, чихэртэй, кг	157.14	157.14	103.77
Айраг, 1литр	266.67	111.11	80.00
Хуурай сүү, кг, Орос, 25%-н тослогтой	214.29	150.00	115.38
Өндөг	120.00	81.82	90.00
Ургамлын тос, 1 литр	215.38	127.27	101.45
Өвхөн тос, кг	131.82	90.63	96.67
Шар тос, кг	196.97	162.50	108.33
Масло, задгай, 1 кг	212.50	121.43	97.14
Алим, шар, кг	187.50	150.00	107.14
Мандарин, кг	159.09	140.00	100.00
Үзэм, Хятад, кг	166.67	138.89	108.70
Төмс	225.00	138.46	100.00
Пууван, кг	163.64	180.00	112.50
Манжин, кг	181.82	166.67	125.00
Байцаа, кг	133.33	160.00	114.29
Сонгино, кг	200.00	140.00	116.67
Өргөг хэмх, шилтэй, дарсан	222.22	153.85	100.00
Алаг салат, шилтэй "Urbanek", 630 гр	200.00	173.33	100.00
Элсэн чихэр, кг,	133.33	153.85	117.65
Хатуу чихэр, 1 кг	150.00	120.00	100.00
Зөөлөн чихэр, "Мишка", кг	142.86	131.58	100.00
Шоколад, "Alpen Gold"	172.73	135.71	105.56
Жимсний чанамал, "VIDAN", цэвэр жин 380 гр	130.77	113.33	100.00
Давс, цагаан, 1 кг, йоджуулсан	133.33	100.00	100.00
Майонез	157.14	137.50	119.57
Кетчуп, халуун ногоогүй, Польш, 250 гр	233.33	127.27	100.00
Ноосон цай, Гүрж, 2 кг	140.00	145.83	116.67
Байжуу цай, Липтон, 20 ширхэгтэй	116.67	116.67	100.00
Ундаа, Витафит, алимны, 1.5 л	120.00	120.00	100.00
Ундаа, "Бидний ундаа", 1.0 л, MCS Coca Cola	222.22	133.33	111.11
Цагаан архи, 0.5л, Хараа	142.86	114.29	108.11

бараа, үйлчилгээний нэр төрөл, хэмжих нэгж	2009-02/ 2005-12	2009-02/ 2008-02	2009-02/ 2009-01
Пиво, Касс, 0.33 л	135.71	118.75	100.00
Янжуур тамхи, West	120.00	112.50	100.00
Янжуур тамхи, "Алтан навч"	114.29	100.00	100.00
Дүнсэн тамхи 1 боодол=350 гр	125.00	113.64	100.00
Дазлийн даавуу, 140 см өргөнтэй, м	200.00	133.33	100.00
Даалимба, м, Хятад	128.57	112.50	100.00
Эрээн даавуу, м, нарийн энтэй, Орос	228.57	133.33	100.00
Торго, задгай цэцгэн хээтэй, 78 см өргөнтэй, 1 м	200.00	133.33	125.00
Зулхай, м	90.91	100.00	100.00
Эрэгтэй хүний дотортой куртка	120.00	120.00	100.00
Костюм, 2 хос, энгийн хийцтэй, 48 размер, Хятад	200.00	200.00	114.29
Ноосон цамц, 50% ноос, 48 размер, Хятад	118.75	105.56	100.00
Сорочка, урт ханцуйтай, 35% хөвөн даавуу, Хятад	142.86	166.67	125.00
Биеийн тамирын хослол, 48-52 размер, энгийн, Хятад	111.11	100.00	100.00
Жинс, 30-33 размер, Хятад	136.36	100.00	100.00
Брюк, 46-48 размер, энгийн хийцтэй, Хятад	150.00	120.00	100.00
Даавуун футболка, 100% даавуу, дугуй захтай, Хятад, нимгэн	107.69	100.00	100.00
Трусы, 100% хөвөн даавуу	106.67	106.67	88.89
Оймс, даавуун, Хятад	116.67	100.00	100.00
Хиймэл нэхий дээл, 46 размер, Хятад	100.00	100.00	100.00
Эмэгтэй хүний хавар намрын пальто	100.00	100.00	100.00
Эмэгтэй хүний, доторгүй куртка, хагас урт, 46-48 размер, Хятад	125.00	125.00	100.00
Эмэгтэй хослол, 2 хос, 46-48 размер, Хятад	110.00	110.00	100.00
Ноосон цамц, Хятад	125.00	100.00	100.00
Кофт, гоёлын, урт ханцуйтай	93.75	115.38	100.00
Юбка, 100 % полиэстр	133.33	100.00	100.00
Биеийн тамирын хувцас, хөвөн даавуун материалтай, Хятад	105.88	100.00	100.00
Эмэгтэй өмд, 46-48 размер, Хятад	110.00	146.67	110.00
Ноосон өмд, Хятад	137.50	110.00	100.00
Хөхний даруулга, Хятад	166.67	100.00	100.00
Трусы, 100% хөвөн даавуу, Хятад	100.00	125.00	100.00
Трико, 100% полиамид, Хятад	88.00	104.76	88.00
Оймс, даавуун, Хятад	120.00	100.00	100.00
Хавар, намрын куртка, синтефон дотортой, 6-7 настай хүүхдийн, Хят.	111.11	100.00	100.00
Хүүхдийн ноосон цамц, Хятад	100.00	100.00	100.00
Эрэгтэй хүүхдийн сорочка, цагаан, Хятад	180.00	128.57	100.00
Хүүхдийн жинсан өмд, Хятад	93.75	93.75	93.75
Хүүхдийн футболка, Хятад	138.89	108.70	100.00
Хүүхдийн оймс, 5-7 нас, ноосон, Хятад	120.00	133.33	100.00
Эрэгтэй хүний ороолт, ноосон даавуу, Хятад	100.00	100.00	100.00
Эрэгтэй савхин бээлий, 9 размер, дотоод	107.69	100.00	100.00
Эмэгтэй хүний ноосон малгай	85.71	100.00	100.00
Эрэгтэй өвлийн гутал, хагас түрийтэй	140.00	100.00	100.00
Эрэгтэй ботинк, ширэн, үдээстэй	52.63	100.00	100.00
Эрэгтэй хүний пүүз, 41-43 размер, Хятад	75.00	115.38	115.38
Эмэгтэй өвлийн гутал, ширэн, урт түрийтэй, цахилгаантай, энгийн, Хс	125.00	100.00	100.00
Эмэгтэй хавар, намрын гутал, ширэн, богино түрийтэй	95.65	100.00	100.00
Эмэгтэй хүний ширэн туфли, хиймэл арьсан дотортой, Хятад	86.67	100.00	100.00
Эрэгтэй хүүхдийн өвлийн пүүзэн гутал, 36--38 размер, Хятад	66.67	100.00	100.00

бараа, үйлчилгээний нэр төрөл, хэмжих нэгж	2009-02/ 2005-12	2009-02/ 2008-02	2009-02/ 2009-01
Буриад гутал, 3-5 настай хүүхдийн	100.00	100.00	100.00
Хүүхдийн пүүз, Хятад, 10-12 насны хүүхдийн	100.00	100.00	100.00
Цагаан тосон будаг, Хятад, байшинтай	150.00	150.00	100.00
Цемент, Хятад, 1уут	141.67	121.43	100.00
Цонхны шил, 1м2	111.11	107.14	100.00
Хадаас, 40 мм, кг	227.27	156.25	100.00
Гэрийн мод	120.00	100.00	100.00
Орон сууцанд засвар хийлгэх хөлс, 2 өрөө байр	100.00	100.00	100.00
Цэвэр усны үнэ, сард, орон сууцны айлын, 1 хүний	90.59	100.65	100.65
Цэвэр ус, гэр хороолол, 1 л	100.00	100.00	100.00
Хөг хаягдал, орон сууцны нэг өрхийн, сард	200.00	100.00	100.00
Хөг хаягдал, сард, гэр хорооллын 1 өрхийн	400.00	100.00	100.00
Бокхир усны үнэ, сард, 1 хүний	100.22	100.22	100.22
Засвар үйлчилгээний хөлс (СӨХ-с авах хөлс)	-	-	-
Халаалт, 1м <sup>2</sup>	82.57	102.27	102.27
Орон сууцны цахилгаан, 1 кВт	140.80	131.05	100.00
Гэр хорооллын цахилгаан, 1 кВт	115.69	117.72	100.00
Түлшний мод, шуудайгаар	150.00	150.00	100.00
Нүүрс, 1 тонн	267.86	150.00	100.00
Халуун ус, сард, 1 хүний	125.00	100.00	100.00
Модон ор, хэвтэй	150.00	100.00	100.00
Модон авдар, хэвтэй	112.50	100.00	100.00
Диван, гэр хийцийн	145.45	100.00	100.00
Хивс, 2х3м хэмжээтэй, энгийн, "Эрдэнэт хивс"	143.75	100.00	100.00
Шалны хулдаас, Хятад	112.50	112.50	100.00
Орны бүтээлэг	171.43	120.00	100.00
Хөвөнтэй хөнжил, 1 хүний	110.00	110.00	110.00
Ор, хөнжлийн даавуу	172.73	118.75	105.56
Гар нүүрийн алчуур, 30*60см	120.00	120.00	100.00
Хөргөгч, Хятад	100.00	100.00	100.00
Утгаалтын машин, хагас автомат, Хятад	131.25	100.00	100.00
Цахилгаан индүү, Хятад	94.44	100.00	100.00
Данх, никель, 3л	81.25	100.00	100.00
Цайны халуун сав, 2 л	107.14	100.00	100.00
Шаазан аяга, Хятад	120.00	100.00	100.00
Төмөр зуух, нимгэн төмрөөр хийсэн, энгийн	138.89	100.00	100.00
Хуруу зай, 1.5в	140.00	100.00	100.00
Эдийн саван, ОК	160.00	94.12	100.00
Утгаалтын нунтаг, "ОМО-99"	125.00	116.28	100.00
Алгс, таваг угаагч шингэн	183.33	122.22	110.00
Лаа, Монлаа, нэг боодол	188.89	121.43	106.25
Шүдэнз, толгой, Орос	175.00	116.67	100.00
Аспирин, 10ш	200.00	120.00	100.00
Ампциллин, 10ш	215.38	107.69	100.00
Витамин "С", үрлэн, 50ш	192.31	147.06	100.00
Хлорфенамен, Монос	222.22	125.00	100.00
Пенициллин, тариагаар, 1 сая	131.58	125.00	100.00
Кальцихлорид, тариагаар, 10 ампул	166.67	100.00	100.00
Бинт, дотоод	171.43	133.33	100.00

бараа, үйлчилгээний нэр төрөл, хэмжих нэгж	2009-02/ 2005-12	2009-02/ 2008-02	2009-02/ 2009-01
Шүдний эмчид үзүүлэх, цементэн плomba тавиулах	100.00	100.00	100.00
Эмнэлгийн ор хоногийн хөлс, өдрийн, даатгал ороогүй	240.00	184.62	100.00
Мотоцикл (машин) ИЖ Планета-5	150.00	100.00	100.00
Унадаг дугуй, Хятад	133.33	120.00	100.00
Автомашин дугуй	125.00	100.00	100.00
Бензин, А-80, 1 литр	124.05	98.00	93.33
Бензин, А-92, 1 литр	134.94	98.25	95.73
Дизелийн түлш, 1 литр	136.84	113.04	97.74
Машины дугуй нөхөх хөлс	125.00	115.38	100.00
УБ-аймгийн төвийн төмөр замын хөлс, том хүн, нэг талдаа, купе	-	-	-
Автобусны билет, том хүн	300.00	150.00	100.00
Хот доторх таксины хөлс, 1 км	114.29	100.00	100.00
УБ-Аймгийн төвийн таксины хөлс, нэг талдаа	166.67	115.38	100.00
УБ-аймгийн төвийн онгоцны билет, том хүн, нэг талдаа	-	-	-
Энгийн утаснаас энгийн утас руу ярих 1 минутын тариф	95.06	95.06	100.00
Мобикомын урьдчилсан төлбөрт үйлчилгээний цэнэглэгч карт, 60 хоногийн эрхтэй, 60	129.03	100.00	100.00
Аймгийн төв-УБ руу 3 мин утсаар ярих хөлс	50.72	100.00	100.00
Өнгөт телевизор, 21"-ийн SHARP	94.00	100.00	100.00
DVD тоглуулагч, Хятад	100.00	100.00	100.00
Магнитофон хөгжим, Хятад	100.00	100.00	100.00
Зургийн хальс, 200 мэдрэмжтэй, 36 кадртай, Коники, Фужи	91.43	91.43	100.00
Бичлэггүй CD	116.67	87.50	100.00
Зурагтын сарын хураамж	100.00	100.00	100.00
Кабелийн телевизийн сарын хураамж:	140.00	140.00	100.00
Зургийн хальс угаалгах хөлс, 10х15см, Фужи Фильм, Коники	142.86	133.33	100.00
Билльярд тоглох хөлс, клубт	150.00	150.00	100.00
Сурах бичиг, 5-р ангийн, Математик	100.00	100.00	100.00
Сурагчийн дэвсгэр, дөрвөлжин шугамтай, 12 хуудастай	125.00	150.00	100.00
Орон нутгийн сонинны улирлын захиалга	78.13	111.11	100.00
Ил захидал	100.00	100.00	100.00
Тосон бал	180.00	120.00	100.00
Улсын их, дээд сургуулийн жилийн сургалтын төлбөр	104.17	79.79	100.00
Зоогийн газрын хоолны үнэ	171.43	133.33	100.00
Цэцэрлэгийн хүүхдийн хоолны мөнгө, 1 өдрийн	165.00	132.00	100.00
Зонид буудлын хөлс, энгийн, 1 хүн, 1 хоног	140.00	140.00	100.00
Эрэгтэй үс засуулах хөлс	120.00	92.31	100.00
Эмэгтэй үс засуулах хөлс, энгийн тайралт	187.50	107.14	100.00
Нийтийн халуун усны хөлс, том хүн	166.67	133.33	100.00
Эмэгтэй хүний нүүрний энгэсэг	111.11	100.00	100.00
Гар нүүрийн саван	176.47	120.00	100.00
Үсний шампунь, Clear	151.72	100.00	100.00
Шүдний оо, Lucky mint	136.36	93.75	100.00
Ариун цэврийн цаас, боодол, орос	160.00	114.29	100.00
Мөнгөн аяга, хэвтэй, дунд гарын	342.86	166.67	100.00
Сурагчийн цүнх, Хятад	128.57	100.00	100.00
Банкны үйлчилгээний хөлс, мөнгөн гуйвуулгын шимтгэл, дансгүй	250.00	166.67	100.00

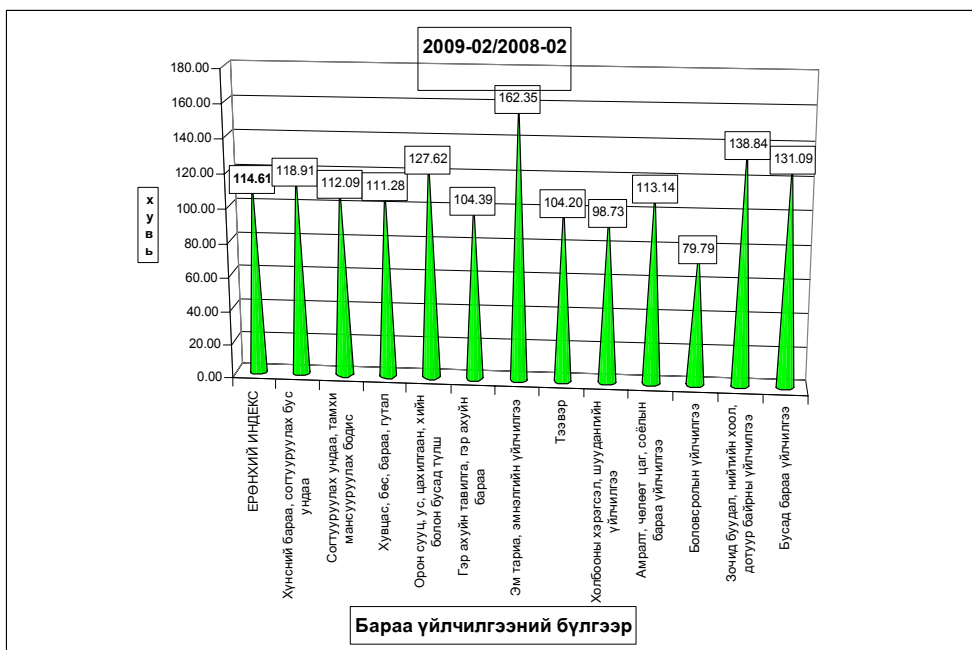
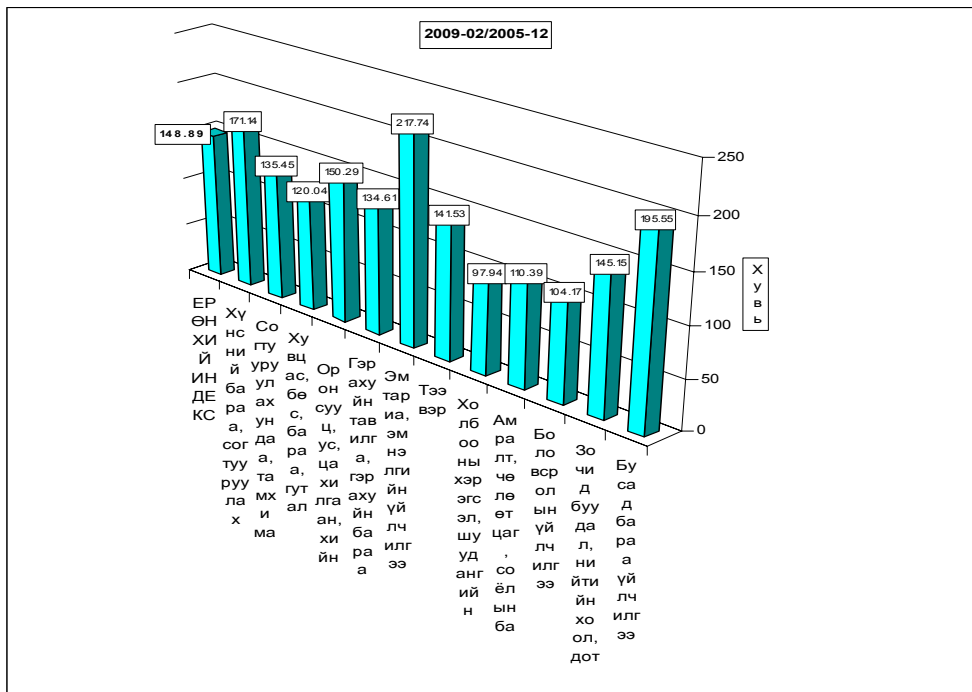

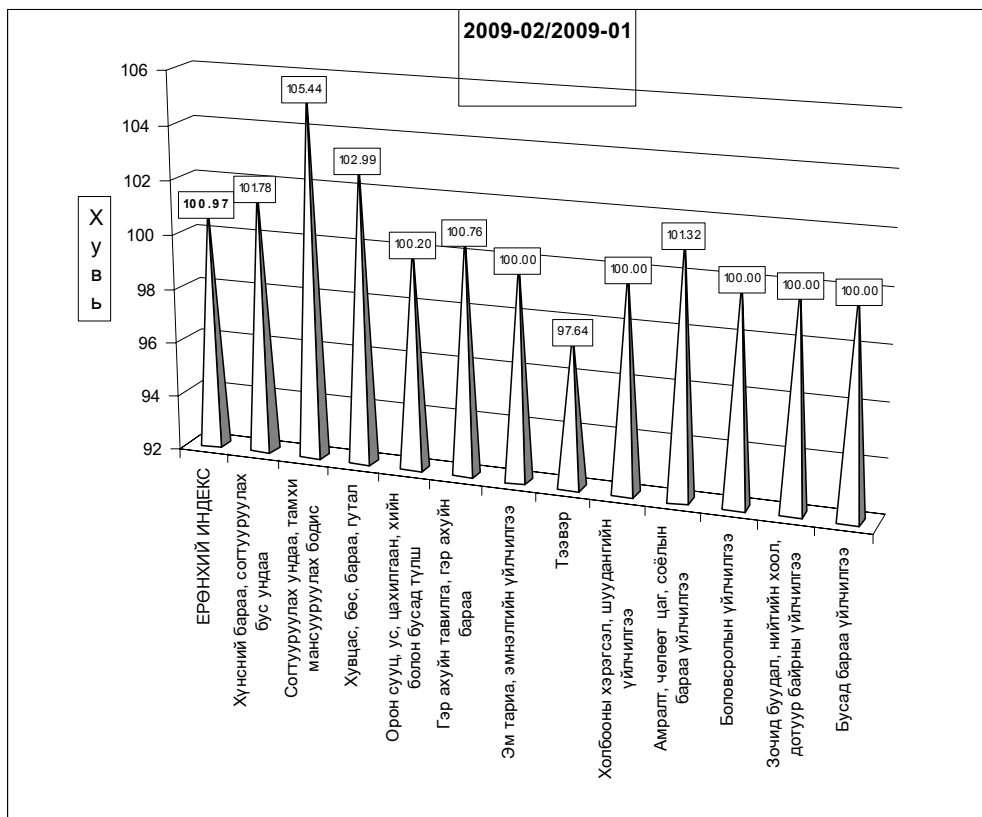

**б. Хөдөөд** 2009 оны 2 сард бараа үйлчилгээний үнэ тариф 2005 оны 12 сартай харьцуулахад **53.42%**, 2008 оны 2 сарынхаас **20.69%**, 2009 оны 01 сараас **0.46** хувиар тус тус өсөв.

Хэрэглээний бараа, үйлчилгээний үнийн индекс, 2009. II  
Consumer price index of certain goods and services, 2009. II

БҮЛЭГ	GROUP	/хөдөөд/ (хувиар)		
		2009-2/ 2005-12	2009-2/ 2008-2	2009-2/ 2008-1
<b>Хүнсний бараа</b>	<b>Foodstuffs</b>	<b>171.78</b>	<b>125.81</b>	<b>100.52</b>
Y	Гурил, гурилан бүтээгдэхүүн	181.08	124.52	99.75
Y	Мах, махан бүтээгдэхүүн	139.97	99.69	100.11
Н	Сүү, сүүн бүтээгдэхүүн	190.79	138.25	104.08
Э	Саахар, чихэр, цай, жимс	149.87	124.40	101.29
Э	Төмс, хүнсний ногоо	181.34	138.67	102.53
С	Хүнсний бусад бараа	162.20	115.25	99.97
	Архи, ундаа, тамхи	203.22	165.50	101.38
<b>Хувцас, гутал, бөс бараа</b>	<b>Clothing, footwear and cloth</b>	<b>129.01</b>	<b>109.95</b>	<b>101.05</b>
Y	Эрэгтэй хүний хувцас	154.24	112.86	101.91
Y	Эмэгтэй хүний хувцас	148.03	109.96	102.06
Н	Хүүхдийн хувцас	123.47	109.92	99.93
ЭЭ	Бүх төрлийн гутал	106.36	106.82	99.92
С	Хөвөн, бөс бараа	164.99	124.38	104.63
<b>Орон сууц, түлш, цахилгаан</b>	<b>Housing, heating, electricity</b>	<b>145.30</b>	<b>121.00</b>	<b>100.69</b>
<b>Гэр ахуйн бараа</b>	<b>Household goods</b>	<b>127.13</b>	<b>106.97</b>	<b>100.29</b>
<b>Эм тариа, эмнэлгийн үйлчилгээ</b>	<b>Medical care and services</b>	<b>131.02</b>	<b>108.14</b>	<b>100.08</b>
<b>Тээвэр, холбооны үйлчилгээ</b>	<b>Transport and communication</b>	<b>144.73</b>	<b>122.48</b>	<b>99.49</b>
<b>Соёл, боловсролын бараа үйлчилгээ</b>	<b>Cultural goods and recreation</b>	<b>137.86</b>	<b>125.61</b>	<b>99.84</b>
<b>Бусад бараа, үйлчилгээ</b>	<b>Other goods and services</b>	<b>112.70</b>	<b>104.22</b>	<b>100.23</b>
<b>Ерөнхий (нийт) индекс</b>	<b>Overall index</b>	<b>153.42</b>	<b>120.69</b>	<b>100.46</b>

Тус аймгийн хэмжээгээр 2009 оны 2-р сард ХАА-н болон өргөн хэрэгцээт бараа, үйлчилгээний үнэ тариф ямар байгааг сумдаар үзүүлбэл.

ХАА-н бүтээгдэхүүний үнэ (₮-өөр)

Сумд	Sumd	Average prices, tog											
		Ухрийн мах Beef_grade			Хонины мах Mutton_grade			Төмс. /Potato/			Сонгино. /Onion/		
		2008.II	2009.I	2009.II	2008.II	2009.I	2009.II	2008.II	2009.I	2009.II	2008.II	2009.I	2009.II
АБ	АВ	2,600	2,200	2,200	2,300	2,000	2,000	450	700	700	600	600	600
АР	АР	2,000	3,000	3,000	2,000	2,500	2,500	400	600	600	500	600	600
АТ	АТ	2,800	3,000	2,500	2,800	2,600	2,500	400	600	600	600	650	650
БС	ВС	3,500	2,800	2,800	3,000	2,500	2,500	350	500	550	500	500	650
БА	ВА	2,800	3,000	3,000	2,500	2,500	2,500	400	900	500	700	600	600
БД	ВД	2,800	2,300	2,300	2,700	2,200	2,200	600	400	400	500	600	700
БЖ	ВЖ	2,000	2,500	2,500	2,500	2,000	2,000	600	600	600	600	800	800
БӨ	ВО	2,200	2,000	2,000	2,500	2,000	2,000	500	500	500	600	500	500
БХ	ВКН	2,600	1,800	2,200	2,400	1,500	1,800	700	600	600	500	600	600
БЦ	ВТС	2,300	2,800	2,800	2,100	2,500	2,500	400	500	500	500	600	600
БТ	ВТ	2,600	2,200	2,200	2,500	2,500	2,500	400	600	600	600	600	600
БЧ	ВСН	3,200	3,500	3,200	3,000	3,500	2,800	500	600	700	1,000	600	600
БН	ВН	3,000	2,800	2,500	3,000	2,500	2,500	500	500	600	600	600	600
БҮ	ВУ	3,000	2,500	2,500	2,600	1,500	1,500	400	600	600	400	500	500
ДХ	ДКН	2,800	2,500	2,500	2,500			500	800	800	700	700	700
ЖА	ЖА	3,300	2,500	2,800	2,500	2,300	2,500	400	500	800	500	600	600
ЗА	ЗА	2,600	2,500	2,500	2,300	2,000	2,000	500	600	700	600	600	800
ЛҮ	ЛУ	2,800	2,000	2,000	2,200	2,000	2,000	500	600	600	500	600	600
ММ	ММ	2,650	2,500	2,500	2,700	3,000	3,000	400	600	600	550	800	800
ӨШ	ОШ	2,300	2,000	2,000	1,400	2,000	2,000	600	600	600	500	700	700
СҮ	СУ	2,500	2,200	2,200	2,700	2,400	2,400	300	400	400	700	600	600
СЭ	СЕ	3,000	2,800	2,800	2,700	2,500	2,500	500	7,400	700	600	600	600
УГ	УГ	2,800	2,500	2,500	2,500	2,100	2,100	600	550	550	600	800	800
ЦЭ	ТСЕ	2,500	2,500	1,900	2,500	2,500	2,000	400	800	800	500	800	800
ЭР	ЕР	2,300	2,800	2,800	2,500	2,500	2,500	350	800	800	60	600	600
ЭС	ЕС	2,500	2,500	2,500	2,300	1,700	1,700	600	700	700	550	650	650
ЗМ	ЗМ	3,000	2,800	2,800	2,600	2,400	2,400	550	900	900	500	600	700
Айм	Aim	2,683	2,537	2,500	2,493	2,296	2,265	474	620	630	578	630	650

Сумд	Sumd	Average prices, tog											
		Шингэн сүү /1 литр/ /Milk, Litre/			Ямааны ноолуур/1 кг/ Greazy cashmere/1 kg/			Тэмээний ноос. /1 кг/ Camel s wool / 1 kg/			Хонины ноос /1 кг/ Sheep wool /1 kg /		
		2008.II	2009.I	2009.II	2008.II	2009.I	2009.II	2008.II	2009.I	2009.II	2008.II	2009.I	2009.II
АБ	АВ	650	1,000	1,000	32,000	20,000	20,000				450	500	500
АР	АР	600	800	800	32,000	15,000	15,000	2,000	2,000	2,000	350	550	550
АТ	АТ	500	600	800	32,000	21,000	21,000				650	650	650
БС	ВС	600	750	850	25,000	18,000	18,000	3,000	3,000	3,000	350	500	500
БА	ВА	1,100	1,500	1,500	32,000	15,000	15,000	2,800	2,800	2,800	350	350	350
БД	ВД	800	700	800	25,000	10,000	10,000	2,500	2,500	2,500	500	500	500
БЖ	ВЖ	500	600	600		10,000	15,000	3,000	3,000	3,000	400	500	500
БӨ	ВО	650	1,000	1,000	32,000	10,000	10,000	2,500	2,500	2,500	500	500	500
БХ	ВКН	800	800	1,000	31,000	13,000	13,000				400	500	500
БЦ	ВТС	500	2,000	2,000	30,000	18,000	18,000	3,500	3,500	3,500	450	450	450
БТ	ВТ	500	800	1,000	25,000	12,000	14,000				400	500	500
БЧ	ВСН	800	1,000	1,000	38,000	10,000	10,000				450	450	450
БН	ВН	600	650	750	33,000	12,000	13,000	3,000	3,000	3,000	300	500	500
БҮ	ВУ	1,000	1,000	1,000	35,000	12,000	10,000	3,000	3,000	3,000	300	500	500
ДХ	ДКН	500	1,000	1,000	35,000	12,000	10,000	2,000	4,000	4,000	320	400	400
ЖА	ЖА	600	900	1,000	31,000	12,000	10,000				450	350	350
ЗА	ЗА	600	700	700	25,000	13,000	13,000				350	350	350
ЛҮ	ЛУ	500	1,000	1,000	29,000	18,000	18,000	3,000	3,000	3,000	300	500	500
ММ	ММ	450	650	650	27,000	18,000	19,000	3,500	3,500	3,500	400	450	450
ӨШ	ОШ	600	800	800		10,000	10,000	2,500	2,500	2,500	450	500	500
СҮ	СУ	550	700	700	25,000	20,000	18,000	2,500	2,500	2,500	450	450	450
СЭ	СЕ	700	800	800		13,000	13,000	2,500	2,500	2,500	400	400	400
УГ	УГ	600	900	900	30,000	12,000	15,000				400	400	400
ЦЭ	ТСЕ	600	700	700	36,000	13,000	13,000				400	250	250
ЭР	ЕР	800	1,100	1,100	35,000	19,000	19,500	2,500	3,500	3,500	450	500	500
ЭС	ЕС	600	600	600		13,000	15,000	2,500	2,500	2,500	500	350	350
ЗМ	ЗМ	1,000	800	800	30,000	18,000	18,000	3,000	3,000	3,000	450	450	450
Айм	Aim	656	883	920	30,652	14,333	14,574	2,739	2,906	2,906	414	456	456

Өргөн хэрэгцээт бараа үйлчилгээний үнэ

Сумд		1-р гурил Flour, grade1, 1 кг	2-р гурил Flour, grade2, 1 кг	Цагаан будaa Rice 1 кг	Шар будaa Millet 1 кг	Элсэн чихэр Sugar 1 кг	Ундны ус Month- ly water 1 liter	Цахил- гааны Electri- city 1kw
АБ	AB	800	700	1200	1000	900	2.00	70.40
АР	AR	900		1500	1500	1300	1.00	71.00
АТ	AT	850	700	1200	1450	950	1.00	74.80
БС	BC	720	700	1200	1300	900	0.50	73.00
БА	BA	900	800	1200	1100	1000	1.00	70.40
БД	BD	900	750	1300	1300	1100	0.50	70.00
БЖ	BG	760	700	1500	1500	900	1.00	72.50
БӨ	BO	740	650	1000	1000	1000	1.00	73.00
БХ	BKH	800	650	1200	1100	100	1.00	72.00
БЦ	BTS	900	780	1200	1000	1000	1.00	71.50
БТ	BT	800	700	1300	1300	1000	1.00	69.00
БЧ	BCH	800	660	1250	1300	1100	1.00	73.00
БН	BN	850	650	1300	1200	1200	1.00	70.20
БҮ	BU	800	700	1200	1100	1000	1.00	74.00
ДХ	DKH	800	750	1250	1200	1000	1.00	70.40
ЖА	JA	720	700	1200	1300	1000	1.00	70.40
ЗА	ZA	800	720	1200	1200	1000	1.00	74.00
ЛҮ	LU	900	800	1200	1300	900	1.00	70.00
ММ	MM	800	700	1300	1300	900	1.00	72.00
ӨШ	OSH	900	720	1300	1000	1200	0.80	72.20
СҮ	SU	780	670	1300	1300	1000	1.00	71.00
СЭ	SE	800	700	1250	1000	1000	1.50	70.40
УГ	UG	900		1200	1200	1000	1.00	72.00
ЦЭ	TSE	700	750	1200	1000	1300	3.00	75.00
ЭР	ER	900	800	900	1400	1000	1.00	70.40
ЭС	ES	800	700	1200	1000	1200	1.50	70.40
ЗМ	ZM	700	570	1150	1200	1000	1.25	70.40

Сумд	Sum	Адууны дундаж үнэ, нас, хүйсээр, мян.төг												Average prices for 1 Horse, by age, sex, thous.tog			
		Аапра /Stallion/		Нас гүйцсэн адуу / Adult Horse/				Өсвөр насны адуу /Young horse/				Унага / Foal /					
				Мопь / Castrated Horse /		Гүү / Mare /		Эр / steer camel /		Эм / Cow camel /		Эр /Male /		Эм / Female /			
		2009.I	2009.II	2009.I	2009.II	2009.I	2009.II	2009.I	2009.II	2009.I	2009.II	2009.I	2009.II	2009.I	2009.II		
АБ	AB	250.0	250.0	250.0	250.0	250.0	250.0	150.0	150.0	150.0	150.0	60.0	60.0	60.0	60.0		
АР	AR	400.0	400.0	300.0	300.0	250.0	250.0	200.0	200.0	200.0	200.0						
АТ	AT	600.0	500.0	300.0	300.0	250.0	250.0	200.0	200.0	200.0	200.0	80.0	80.0	80.0	80.0		
БС	BS	500.0	500.0	300.0	300.0	350.0	350.0	200.0	200.0	200.0	200.0	100.0	100.0	120.0	120.0		
БА	BA	400.0	400.0	300.0	300.0	250.0	250.0	230.0	230.0	180.0	180.0						
БД	BD	450.0	400.0	350.0	350.0	300.0	300.0	200.0	200.0	200.0	200.0	60.0	60.0	60.0	60.0		
БЖ	BJ	270.0	270.0	270.0	270.0	200.0	200.0	150.0	150.0	130.0	130.0	80.0	80.0	80.0	80.0		
БӨ	BO	450.0	450.0	200.0	200.0	180.0	180.0	140.0	140.0	130.0	130.0	30.0	30.0	30.0	30.0		
БХ	BKH	300.0	300.0	200.0	200.0	250.0	250.0	100.0	100.0	150.0	150.0						
БЦ	BTS	370.0	370.0	350.0	350.0	300.0	300.0	250.0	250.0	250.0	250.0	80.0	80.0	80.0	80.0		
БТ	BT			300.0	350.0	300.0	300.0	300.0	300.0	300.0	300.0						
БЧ	BCH	300.0	500.0	250.0	250.0	250.0	250.0	140.0	230.0	120.0	250.0	70.0	120.0	70.0	100.0		
БН	BN	600.0	600.0	280.0	260.0	250.0	220.0	150.0	130.0	150.0	130.0	120.0	120.0	120.0	120.0		
БҮ	BU	250.0	250.0	250.0	250.0	200.0	200.0	150.0	150.0	150.0	150.0	100.0	100.0	100.0	100.0		
ДХ	DKH	250.0	250.0	250.0	250.0	200.0	200.0	180.0	180.0	150.0	150.0	80.0	80.0	80.0	80.0		
ЖА	JA	400.0	400.0	400.0	350.0	380.0	300.0	350.0	280.0	350.0	250.0	100.0	100.0	100.0	100.0		
ЗА	ZA	600.0	600.0	300.0	300.0	300.0	300.0	250.0	250.0	250.0	250.0	50.0	50.0	50.0	50.0		
ЛҮ	LU	350.0	350.0	200.0	200.0	250.0	250.0	180.0	180.0	180.0	180.0	60.0	60.0	60.0	60.0		
ММ	MM	520.0	520.0	250.0	250.0	300.0	300.0	160.0	160.0	140.0	140.0						
ӨШ	OSH	200.0	200.0	200.0	150.0	180.0	130.0	120.0	100.0	120.0	100.0	70.0	50.0	70.0	50.0		
СҮ	SU	500.0	500.0	350.0	350.0	300.0	300.0	200.0	200.0	200.0	200.0	70.0	70.0	60.0	60.0		
СЭ	SE	250.0	250.0	350.0	350.0	300.0	300.0	260.0	260.0	260.0	260.0	30.0	30.0	30.0	30.0		
УГ	UG	230.0	230.0	280.0	280.0	260.0	260.0	150.0	150.0	150.0	150.0	80.0	80.0	80.0	80.0		
ЦЭ	TSE	500.0	500.0	400.0	400.0	350.0	350.0	350.0	350.0	300.0	300.0	80.0	80.0	80.0	80.0		
ЭР	ER	400.0	400.0	300.0	300.0	280.0	280.0	180.0	180.0	180.0	180.0						
ЭС	ES	500.0	500.0	350.0	350.0	350.0	350.0	200.0	200.0	200.0	200.0						
ЗМ	ZM	300.0	300.0	250.0	250.0	220.0	220.0	150.0	150.0	150.0	150.0	70.0	70.0	70.0	70.0		
Айм		390.0	391.9	288.1	285.6	268.5	262.6	195.9	195.2	190.4	190.0	73.5	75.0	74.0	74.5		

Сум /soum/		Тэмээний дундаж үнэ, нас, хүйсээр, мян.төг										Average prices for 1 cattle, by age, sex, thous.tog					
		Буур /bull camel/		Нас гүйцсэн тэмээ / Adult camel/				Өсвөр насны тэмээ /Young/				Ботро / Calf camel /					
				Ат / Castrated camel /		Ингэ / Cow camel /		Эр / steer camel /		Эм / Cow camel /		Эр /Male /		Эм / Female /			
		2009.I	2009.II	2009.I	2009.II	2009.I	2009.II	2009.I	2009.II	2009.I	2009.II	2009.I	2009.II	2009.I	2009.II		
АБ	AB	400.0	400.0	400.0	400.0	400.0	400.0	250.0	250.0	250.0	250.0	80.0	80.0	80.0	80.0		
АР	AR			350.0	350.0	250.0	250.0										
АТ	AT	800.0	500.0	500.0	500.0	350.0	400.0	200.0	250.0	200.0	250.0	90.0	90.0	90.0	90.0		
БС	BS																
БА	BA	500.0	500.0	600.0	600.0	500.0	500.0	200.0	200.0	250.0	250.0	150.0	150.0	150.0	150.0		
БД	BD	500.0	500.0	500.0	500.0	450.0	450.0	250.0	250.0	280.0	280.0	70.0	70.0	75.0	75.0		
БЖ	BJ	390.0	390.0	250.0	250.0	200.0	200.0	200.0	200.0	200.0	200.0	100.0	100.0	100.0	100.0		
БӨ	BO			700.0	700.0	600.0	600.0	500.0	500.0	450.0	450.0						
БХ	BKH			750.0	750.0	800.0	800.0	600.0	600.0	600.0	600.0						
БЦ	BTS	500.0	500.0	450.0	450.0	400.0	400.0	350.0	350.0	350.0	350.0	150.0	150.0	150.0	150.0		
БТ	BT																
БЧ	BCH																
БН	BN	800.0	800.0	800.0	800.0	700.0	700.0	500.0	500.0	400.0	400.0	100.0	100.0	100.0	100.0		
БҮ	BU	400.0	400.0	500.0	500.0	300.0	300.0	300.0	300.0	250.0	250.0	100.0	100.0	100.0	100.0		
ДХ	DKH	450.0	450.0	400.0	400.0	300.0	300.0	250.0	250.0	200.0	200.0	100.0	100.0	100.0	100.0		
ЖА	JA																
ЗА	ZA	500.0	500.0	350.0	350.0	320.0	320.0	250.0	250.0	220.0	220.0						
ЛҮ	LU	500.0	500.0	500.0	500.0	400.0	400.0	300.0	300.0	300.0	300.0	100.0	100.0	100.0	100.0		
ММ	MM			500.0	500.0	300.0	300.0	200.0	200.0	150.0	150.0						
ӨШ	OSH			400.0	400.0	300.0	300.0	200.0	200.0	200.0	200.0						
СҮ	SU																
СЭ	SE	500.0	500.0	600.0	600.0	600.0	600.0	350.0	350.0	300.0	300.0						
УГ	UG																
ЦЭ	TSE			450.0	450.0	400.0	400.0										
ЭР	ER			500.0	500.0	400.0	400.0										
ЭС	ES			450.0	450.0	400.0	400.0	350.0	350.0	350.0	350.0						
ЗМ	ZM	600.0	600.0	500.0	500.0	450.0	450.0	350.0	350.0	300.0	300.0	150.0	150.0	150.0	150.0		
Айм		526.2	503.1	497.6	497.6	420.0	422.4	311.1	313.9	291.7	294.4	108.2	108.2	108.6	108.6		

Сум /soum/		Үхрийн дундаж үнэ, үйлдээр, хүйсээр, мян.төг										Average prices for 1 cattle, by breed, sex, thous.tog							
		Нутгийн үүлдрийн / Indigenous breed /		Нас гүйцсэн үхэр / Adult cattle															
				Төрөлжсөн үүлдрийн / Cattle breed /				мах, сүүний / Meat and milk /				махны / Beef /				Сүүний / Dairy /			
				Эр /Male /		Эм / Female /		Эр /Male /		Эм / Female /		Эр /Male /		Эм / Female /		Эр /Male /		Эм / Female /	
2009.I	2009.II	2009.I	2009.II	2009.I	2009.II	2009.I	2009.II	2009.I	2009.II	2009.I	2009.II	2009.I	2009.II	2009.I	2009.II	2009.I	2009.II		
АБ	AB	400.0	400.0	400.0	400.0	550.0	550.0	600.0	600.0	600.0	600.0	600.0	600.0	600.0	600.0	600.0	600.0		
АР	AR	500.0	500.0	350.0	350.0	500.0	500.0	350.0	350.0	450.0	450.0	450.0	450.0	600.0	600.0	700.0	700.0		
АТ	AT	800.0	650.0	400.0	400.0	600.0	600.0	680.0	680.0	500.0	500.0	800.0	800.0	500.0	500.0	600.0	600.0		
БС	BS	550.0	550.0	600.0	600.0	600.0	600.0	700.0	700.0	650.0	650.0	600.0	600.0	800.0	800.0	600.0	600.0		
БА	BA	500.0	500.0	400.0	400.0														
БД	BD	400.0	350.0	375.0	375.0	400.0	400.0	380.0	360.0	380.0	380.0	370.0	370.0	420.0	420.0	400.0	400.0		
БЖ	BJ	400.0	400.0	200.0	200.0									400.0	400.0	450.0	450.0		
БӨ	BO	450.0	450.0	350.0	350.0														
БХ	BKH	400.0	400.0	350.0	350.0	550.0	550.0	500.0	500.0	600.0	600.0	500.0	500.0	600.0	600.0	500.0	500.0		
БЦ	BTS	400.0	400.0	300.0	300.0														
БТ	BT	500.0	450.0	600.0	600.0	500.0	500.0	440.0	440.0	400.0	400.0	500.0	500.0	750.0	750.0	450.0	450.0		
БЧ	BCH	460.0	700.0	350.0	500.0	600.0	750.0	400.0	700.0	550.0	750.0	600.0	700.0	600.0	800.0	550.0	700.0		
БН	BN	500.0	500.0	450.0	450.0	600.0	450.0	700.0	700.0	1,000.0	1,000.0	800.0	800.0	600.0	500.0	800.0	800.0		
БҮ	BU	350.0	350.0	250.0	250.0	250.0	250.0	350.0	350.0	250.0	250.0	350.0	350.0	250.0	250.0	350.0	350.0		
ДХ	DKH	400.0	400.0	300.0	300.0														
ЖА	JA	400.0	400.0	400.0	400.0	500.0	500.0	500.0	500.0	500.0	500.0	500.0	500.0	550.0	550.0	550.0	550.0		
ЗА	ZA	500.0	500.0	400.0	400.0	600.0	600.0	700.0	700.0	700.0	700.0	500.0	500.0	300.0	300.0	600.0	600.0		
ЛҮ	LU	500.0	500.0	400.0	400.0	500.0	500.0	450.0	450.0	500.0	500.0	450.0	450.0	500.0	500.0	450.0	450.0		
ММ	MM	450.0	450.0	350.0	350.0	500.0	500.0	450.0	450.0	300.0	300.0	300.0	300.0	500.0	500.0	450.0	450.0		
ӨШ	OSH	500.0	500.0	350.0	350.0					400.0	400.0	500.0	500.0						
СҮ	SU	550.0	550.0	500.0	500.0	600.0	600.0	650.0	650.0	550.0	550.0	600.0	600.0	600.0	600.0	700.0	700.0		
СЭ	SE	550.0	550.0	380.0	380.0														
УГ	UG	600.0	600.0	400.0	400.0	450.0	450.0	500.0	500.0	600.0	600.0	600.0	600.0	550.0	550.0	550.0	550.0		
ЦЭ	TSE	600.0	600.0	650.0	650.0	600.0	600.0	800.0	800.0	600.0	600.0	650.0	650.0	600.0	600.0	800.0	800.0		
ЭР	ER	500.0	500.0	450.0	450.0														
ЭС	ES	500.0	500.0	450.0	450.0														
ЗМ	ZM	450.0	450.0	350.0	350.0	500.0	500.0	550.0	550.0	450.0	450.0	450.0	450.0	600.0	600.0	550.0	550.0		
Айм		485.6	485.2	398.3	403.9	522.2	522.2	538.9	554.4	525.3	535.8	532.6	537.9	543.2	548.4	560.5	568.4		

Сум /soum/		Үхрийн дундаж үнэ, нас, хүйсээр, мян.төг Average prices for 1 cattle, by age, sex, thous.tog									
		Бух /Bull /		Өсвөр насны үхэр / Young cattle /				Турган / Calf cattle /			
				Эр /Male /		Эм / Female /		Эр /Male /		Эм / Female /	
		2009.I	2009.II	2009.I	2009.II	2009.I	2009.II	2009.I	2009.II	2009.I	2009.II
АБ	АВ	600.0	600.0	180.0	180.0	180.0	180.0	70.0	70.0	70.0	70.0
АР	АР			300.0	300.0	300.0	300.0				
АТ	АТ	1,000.0	1,000.0	400.0	400.0	300.0	300.0	80.0	80.0	80.0	80.0
БС	BS	600.0	600.0	300.0	300.0	300.0	300.0	150.0	150.0	100.0	100.0
БА	BA			250.0	250.0	230.0	230.0	60.0	60.0		
БД	BD	500.0	500.0	350.0	350.0	250.0	250.0	40.0	40.0	40.0	40.0
БЖ	BJ	450.0	450.0	180.0	180.0	180.0	180.0	50.0	50.0	50.0	50.0
БӨ	BO			230.0	230.0	220.0	220.0				
БХ	BKH	500.0	500.0	400.0	400.0	450.0	450.0				
БЦ	BTS	400.0	400.0	200.0	200.0	200.0	200.0	80.0	80.0	70.0	70.0
БТ	BT	450.0	450.0	200.0	200.0	250.0	250.0				
БЧ	BCH	500.0	800.0	300.0	650.0	350.0	500.0	120.0	120.0	100.0	100.0
БН	BN	800.0	800.0	200.0	200.0	250.0	250.0	50.0	50.0	50.0	50.0
БҮ	BU	400.0	400.0	200.0	200.0	200.0	200.0	70.0	70.0	70.0	70.0
ДХ	DKH	400.0	400.0	220.0	220.0	220.0	220.0	80.0	80.0	80.0	80.0
ЖА	JA	600.0	600.0	350.0	350.0	350.0	350.0	200.0	200.0	200.0	200.0
ЗА	ZA	800.0	800.0	300.0	300.0	300.0	300.0	60.0	60.0	60.0	60.0
ЛҮ	LU	500.0	500.0	280.0	280.0	280.0	280.0	100.0	100.0	100.0	100.0
ММ	MM	425.0	425.0	200.0	200.0	240.0	240.0	70.0	70.0	70.0	70.0
ӨШ	OSH	350.0	350.0	250.0	250.0	250.0	250.0	60.0	60.0	70.0	70.0
СҮ	SU	750.0	750.0	200.0	200.0	250.0	250.0	100.0	100.0	130.0	130.0
СЭ	SE	550.0	550.0	200.0	200.0	200.0	200.0				
УГ	UG	600.0	600.0	200.0	200.0	200.0	200.0	50.0	50.0	50.0	50.0
ЦЭ	TSE	800.0	800.0	400.0	400.0	350.0	350.0	100.0	100.0	100.0	100.0
ЭР	ER			180.0	180.0	150.0	150.0				
ЭС	ES	500.0	500.0	250.0	250.0	250.0	250.0				
ЗМ	ZM	700.0	700.0	400.0	400.0	400.0	400.0	80.0	80.0	80.0	80.0
Айм		572.8	585.9	263.7	276.7	263.0	268.5	83.5	83.5	82.6	82.6

Сум /soum/		Хонины дундаж үнэ, нас, хүйсээр, мян.төг Average prices for 1 sheep, by age, sex, thous.tog									
		Хуц /Ram /		Нас гүйцсэн хонь / Adult sheep /				хурга /Lamb /			
				Эр хонь /Wether sheep /		Эм /Ewe /		Эр /Male /		Эм / Female /	
		2009.I	2009.II	2009.I	2009.II	2009.I	2009.II	2009.I	2009.II	2009.I	2009.II
АБ	АВ	60.0	60.0	60.0	60.0	50.0	50.0	20.0	20.0	20.0	20.0
АР	АР	90.0	90.0	90.0	90.0	50.0	50.0	25.0	25.0	25.0	25.0
АТ	АТ	100.0	120.0	80.0	100.0	50.0	50.0	25.0	25.0	20.0	20.0
БС	BS	60.0	60.0	70.0	70.0	60.0	60.0	20.0	20.0	25.0	25.0
БА	BA	90.0	90.0	100.0	100.0	60.0	60.0	20.0	20.0	20.0	20.0
БД	BD	80.0	80.0	70.0	65.0	55.0	55.0	20.0	20.0	20.0	20.0
БЖ	BJ	70.0	70.0	45.0	45.0	30.0	30.0	20.0	20.0	20.0	20.0
БӨ	BO	80.0	80.0	60.0	60.0	35.0	35.0	18.0	18.0	18.0	18.0
БХ	BKH	65.0	65.0	50.0	50.0	45.0	45.0	15.0	15.0	15.0	15.0
БЦ	BTS	70.0	70.0	70.0	70.0	50.0	50.0	25.0	25.0	25.0	25.0
БТ	BT			60.0	60.0	50.0	50.0	25.0	25.0	25.0	25.0
БЧ	BCH	50.0	100.0	100.0	80.0	60.0	60.0	25.0	25.0	25.0	25.0
БН	BN	50.0	50.0	60.0	60.0	45.0	45.0	20.0	20.0	20.0	20.0
БҮ	BU	65.0	65.0	60.0	60.0	45.0	45.0	20.0	20.0	20.0	20.0
ДХ	DKH	75.0	75.0	80.0	80.0	75.0	75.0	20.0	20.0	20.0	20.0
ЖА	JA	50.0	50.0	50.0	50.0	45.0	45.0	30.0	30.0	30.0	30.0
ЗА	ZA	100.0	100.0	60.0	60.0	50.0	50.0	20.0	20.0	20.0	20.0
ЛҮ	LU	80.0	80.0	80.0	80.0	45.0	45.0	30.0	30.0	20.0	20.0
ММ	MM	110.0	110.0	80.0	80.0	45.0	45.0	30.0	30.0	30.0	30.0
ӨШ	OSH			50.0	50.0	30.0	30.0	20.0	20.0	20.0	20.0
СҮ	SU	100.0	100.0	80.0	80.0	60.0	60.0	20.0	20.0	25.0	25.0
СЭ	SE	60.0	60.0	80.0	80.0	60.0	60.0				
УГ	UG	50.0	50.0	70.0	70.0	40.0	40.0	20.0	20.0	20.0	20.0
ЦЭ	TSE	50.0	50.0	60.0	60.0	40.0	40.0	30.0	30.0	30.0	30.0
ЭР	ER			70.0	70.0	65.0	65.0	15.0	15.0	15.0	15.0
ЭС	ES	60.0	60.0	60.0	60.0	50.0	50.0	30.0	30.0	30.0	30.0
ЗМ	ZM	70.0	70.0	80.0	80.0	60.0	60.0	25.0	25.0	25.0	25.0
Айм		72.3	75.2	69.4	69.3	50.0	50.0	22.6	22.6	22.4	22.4



Сум /soum/		Ямааны дундаж үнэ, нас, хүйсээр . мян.төг									
		Average prices for 1 goat, by age, sex, thous.tog									
		Ухна /Buck /		Нас гүйцсэн ямаа/ Adult goat /				ишиг /Kid /			
				Эр ямаа /Wether goat /		Эм /Female goat /		Эр /Male /		Эм / Female /	
2009.I	2009.II	2009.I	2009.II	2009.I	2009.II	2009.I	2009.II	2009.I	2009.II		
АБ	АВ	55.0	55.0	55.0	55.0	50.0	50.0	15.0	15.0	15.0	15.0
АР	АР	50.0	50.0	50.0	50.0	40.0	40.0	20.0	20.0	20.0	20.0
АТ	АТ	80.0	80.0	50.0	60.0	40.0	40.0	10.0	10.0	8.0	8.0
БС	BS	50.0	50.0	50.0	50.0	45.0	45.0	10.0	10.0	15.0	15.0
БА	BA	70.0	70.0	50.0	50.0	40.0	40.0	15.0	15.0	15.0	15.0
БД	BD	45.0	40.0	40.0	40.0	35.0	35.0	15.0	15.0	15.0	15.0
БЖ	BJ	50.0	50.0	40.0	40.0	20.0	20.0	15.0	15.0	15.0	15.0
БӨ	BO	60.0	60.0	40.0	40.0	28.0	28.0	10.0	10.0	10.0	10.0
БХ	ВКН	45.0	45.0	40.0	40.0	25.0	25.0	10.0	10.0	10.0	10.0
БЦ	BTS	50.0	50.0	45.0	45.0	35.0	35.0	20.0	20.0	20.0	20.0
БТ	BT			50.0	50.0	40.0	40.0	25.0	25.0	25.0	25.0
БЧ	BCH	50.0	60.0	65.0	60.0	40.0	40.0	15.0	12.0	15.0	12.0
БН	BN	40.0	40.0	40.0	40.0	35.0	35.0	12.0	12.0	12.0	12.0
БУ	BU	40.0	40.0	45.0	45.0	30.0	30.0	20.0	20.0	20.0	20.0
ДХ	DKH	60.0	60.0	70.0	70.0	60.0	60.0	18.0	18.0	18.0	18.0
ЖА	JA	40.0	30.0	40.0	30.0	30.0	25.0	20.0	15.0	20.0	15.0
ЗА	ZA	80.0	80.0	40.0	40.0	30.0	30.0	15.0	15.0	15.0	15.0
ЛҮ	LU	50.0	50.0	40.0	40.0	35.0	35.0	15.0	15.0	15.0	15.0
ММ	MM	70.0	70.0	50.0	50.0	45.0	45.0	27.0	27.0	27.0	27.0
ӨШ	OSH	30.0	30.0	30.0	30.0	25.0	25.0	15.0	15.0	10.0	10.0
СҮ	SU	80.0	80.0	70.0	70.0	45.0	45.0	10.0	10.0	15.0	15.0
СЭ	SE	45.0	45.0	60.0	60.0	40.0	40.0				
УГ	UG	50.0	50.0	50.0	50.0	40.0	40.0	20.0	20.0	20.0	20.0
ЦЭ	TSE	40.0	30.0	30.0	30.0	27.0	27.0	15.0	15.0	15.0	15.0
ЭР	ER	80.0	80.0	60.0	60.0	50.0	50.0	15.0	15.0	15.0	15.0
ЭС	ES	40.0	40.0	35.0	35.0	30.0	30.0	15.0	15.0	15.0	15.0
ЗМ	ZM	60.0	60.0	60.0	60.0	55.0	55.0	15.0	15.0	15.0	15.0
Айм		54.2	53.7	48.0	47.8	37.6	37.4	15.8	15.5	16.0	15.7

төг.tog.

Сум /soum/		Дундаж үнэ, 1 ширхэг /Average prices, 1 piece													
		Хонины арьс / Sheep skin /				Ямааны арьс / Goat skin /				Үхрийн шир / Cattle hide/				Адууны шир / Horse hide /	
		Ноостой /With wool /		Ноосгүй /Without wool /		Ноолууртай /With cashmere /		Ноолуургүй /Without cashmere /		2 м-ээс доош урттай / Less than 2 m /		2 м-ээс дээш урттай / More than 2 m /			
		2009.I	2009.II	2009.I	2009.II	2009.I	2009.II	2009.I	2009.II	2009.I	2009.II	2009.I	2009.II	2009.I	2009.II
АБ	АВ	2,000	2,000			2,500	2,500			11,000	11,000	15,000	15,000	10,000	10,000
АР	АР	1,500	1,500			4,500	4,500			10,000	10,000	15,000	15,000	12,000	12,000
АТ	АТ	2,500	2,500			3,000	3,000			10,000	10,000	15,000	15,000	12,000	12,000
БС	BS	1,000	1,000			3,000	3,000			8,000	8,000	11,000	12,000	15,000	15,000
БА	BA	1,000	1,000			3,000	3,000			5,000	5,000	7,000	7,000	11,000	11,000
БД	BD	2,000	2,000			2,500	2,500			10,000	10,000	12,000	12,000	8,000	8,000
БЖ	BJ	1,800	1,800			2,500	2,500			6,000	6,000	10,000	10,000	5,000	5,000
БӨ	BO	1,500	1,500			3,000	3,000			10,000	10,000	15,000	15,000	10,000	10,000
БХ	ВКН	1,500	1,500			3,000	3,000			5,000	5,000	10,000	10,000	10,000	10,000
БЦ	BTS	2,000	2,000			3,500	3,500			8,000	8,000	10,000	10,000	12,000	12,000
БТ	BT	1,500	1,500			3,000	3,000			7,000	7,000	10,000	10,000	10,000	10,000
БЧ	BCH	1,500	2,500			2,500	5,000			15,000	15,000	20,000	20,000	10,000	10,000
БН	BN	1,500	1,000			2,500	2,000			12,000	15,000	17,000	17,000	8,000	5,000
БУ	BU	1,000	1,000			3,000	3,000			8,000	8,000	12,000	12,000	13,000	13,000
ДХ	DKH	2,000	2,000			3,000	3,000			10,000	13,000	12,000	25,000	6,000	7,000
ЖА	JA	1,800	2,000			1,500	1,500			10,000	10,000	12,000	12,000	10,000	10,000
ЗА	ZA	1,000	1,000			2,000	2,000			8,000	8,000	10,000	10,000	5,000	5,000
ЛҮ	LU	1,500	1,500			4,000	4,000			8,000	8,000	15,000	15,000	12,000	12,000
ММ	MM	4,000	4,000			4,000	4,000			12,000	12,000	22,000	22,000	15,000	15,000
ӨШ	OSH	2,000	2,000			2,000	2,000			10,000	10,000	10,000	10,000	6,000	6,000
СҮ	SU	1,500	1,500			1,500	1,500			5,000	5,000	10,000	10,000	10,000	10,000
СЭ	SE	2,000	2,000			3,000	3,000			13,000	13,000	16,000	16,000	13,000	13,000
УГ	UG	1,500	1,500			3,000	3,000			7,000	7,000	10,000	10,000	12,000	12,000
ЦЭ	TSE	1,500	1,500			2,000	2,000			12,000	12,000	15,000	15,000	10,000	10,000
ЭР	ER	1,300	1,300			4,200	4,200			10,000	10,000	13,000	13,000	10,000	10,000
ЭС	ES	1,000	1,000			3,000	3,000			5,000	5,000	10,000	10,000	6,000	6,000
ЗМ	ZM	2,500	2,500			2,500	2,500			12,000	12,000	15,000	15,000	12,000	12,000
Айм		1,700	1,726			2,859	2,933			9,148	9,370	12,926	13,444	10,111	10,037

\* Өлөн гэдэс дагуулсан арьсны үнэ болно.

\* Price of sheep skin with small intestine



## А Ж И Л Г Ü Й Ч Ü Ü Д

Сумдын хөдөлмөр зохицуулалтын албанд **бүртгэлтэй байгаа ажилгүйчүүдийн тоо** 2009 оны эхний 2 сард **485** болж, 2008 оны жилийн эцсээс **25** хүнээр, 2008 оны 1 сараас **52** хүнээр тус тус өсөв.

Ажилгүйчүүдийн **61.0** хувь буюу **296** нь эмэгтэйчүүд, **5.8** хувь нь урьд нь **ажил эрхлэж байсан**, **94.2** хувь нь **анх удаа ажил эрж байгаа** хүмүүс юм.

Оны эхний 2 сард **74** хүн ажилд орсны **25.7** хувь нь төрийн болон төсөвт байгууллагад, **44.6** хувь нь нөхөрлөл, компанид, **29.7** хувь нь бусад байгууллагад ажил эрхлэх болжээ.

Ажил эрхлэх болсон хүмүүсийн **50.0** хувь буюу **37** нь эмэгтэйчүүд байна.

Оны эхнээс бүртгүүлсэн нийт ажилгүйчүүд **99** байгаагийн **5.05%** нь байгууллага нь татан буугдсан, **94.95** хувь нь бусад шалтгаантай байна.

Ажилгүйчүүдийг боловсролын байдлаар нь авч үзбэл **9.46%** нь дээд, **1.65%** нь тусгай дунд, **4.73%** нь мэргэжлийн анхан шатны, **61.32%** нь бүрэн дунд, **19.75%** нь бүрэн бус дунд, **3.09%** нь бага буюу боловсролгүй хүмүүс эзлэв.

Хөдөлмөрийн насны **10000** хүнд дунджаар **84** ажилгүйчүүд ногдож байгаагийн дотор **Архуст, Сэргэлэн, Цээл, Баянхангай, Зуунмод, Бүрэн, Баянжаргалан, Баянчандмань, Сүмбэр, Угтаал, Эрдэнэ** сумдад харьцангуй их (**103-245** хүн) гарлаа. 2009 оны эхний 2 сард шинэ ажлын байр 8 суманд **63** бий болж, нийтийг хамарсан түр ажлын байр гарсангүй.

2009 он гарсаар хөдөлмөр халамж үйлчилгээний хэлтсээр зуучлуулан 74 хүн ажилд оров.



**Бүртгүүлсэн Ажилгүйчүүдийн тоо, тайлант хугацааны эцэст**  
**Number of unemployed registered persons , at the end of period**

	Ажилгүйчүүд Unemployment			Дүнд эзлэх хувь		ЭЗ-ийн идэвхтэй хүнд эзлэх хувь	
	2007 2-28	2008 2-28	2009 2-28	2008 2-28	2009 2-28	Оны эцэст	
						2007	2008
<b>БҮГД TOTAL</b>	<b>704</b>	<b>433</b>	<b>485</b>	100.0%	100.0%	1.40%	1.03%
үүнээс: а. урьд нь ажилтай байсан	93	62	28	14.3%	5.8%		
б. анх удаа ажил эрж байгаа	611	371	457	85.7%	94.2%		
Ажилгүйчүүд насны бүлгээр: Unemployment:by age group	<b>704</b>	<b>433</b>	<b>485</b>	100.0%	100.0%		
16 - 24 настай	125	92	123	21.2%	25.4%		
25 - 34 настай	249	147	161	33.9%	33.2%		
35 - 44 настай	198	115	133	26.6%	27.4%		
45 - 60 настай	132	79	68	18.2%	14.0%		
<b>Бүгдээс-эмэгтэй Total by- female</b>	<b>418</b>	<b>275</b>	<b>296</b>	63.5%	61.0%	1.72%	1.32%

**Бүртгүүлсэн Ажилгүйчүүдийн тоо, Боловсролын түвшингээр**  
**Number of unemployed registered persons , by educational level**

	2006.XII	2007.XII	2008.XII	2009 он	
				I	II
				<b>Бүгд Total</b>	<b>771</b>
үүнээс:Эмэгтэй of whom female	461	370	284	299	296
Дээд боловсролтой Higher education	97	88	40	49	46
Тусгай дунд боловсролтой Specialized secondary education	64	20	5	9	8
Мэргэжлийн анхан шатны Skilled workers	61	24	21	21	23
Бүрэн дунд Completed secondary school	230	283	292	292	298
Бүрэн бус дунд Non-completed secondary school	289	189	90	106	96
Бага Completed primary school	25	6	10	8	11
Боловсролгүй Uneducated persons	5		2	1	3

**Ажилгүйдлийн шалтгаан**  
**UNEMPLOYED**

	Оны эхний 02 сард In the first 02 months		Тухайн сард particular months	
	БҮГД TOTAL	үүнээс Эм of whom female	БҮГД TOTAL	үүнээс Эм of whom female
	<b>БҮГД TOTAL</b>	<b>99</b>	<b>49</b>	<b>53</b>
Орон тооны цомхтголоор	1		1	
Байгууллага татан буугдсан	4	4	1	1
Өөр газраас шилжиж ирсэн	5		1	
Сургууль төгссөн	14	12	4	4
Цэргээс халагдсан				
Мэргэжлийн ажил олдоогүй	2	2	2	2
Бусад	73	29	44	15
Ажилгүй-н бүртгэлээс хасагдсан				

**Бүртгүүлсэн ажилгүйчүүдээс ажилд орсон хүн**  
**Number of unemployed entered into work**

	Оны эхний 02 сард In the first 02 months		Тайлант сард As months	
	БҮГД TOTAL	үүнээс Эм of whom female	БҮГД TOTAL	үүнээс Эм of whom female
	<b>БҮГД TOTAL</b>	<b>74</b>	<b>37</b>	<b>54</b>
Улсын үйлдвэрийн газарт State enterprise				
Төрийн, төсөвт байгууллагад Government organization	19	16	8	7
Компани Company	33	10	31	8
Хоршоо Cooperative				
Бусад газарт Others	22	11	15	10

**Ажилгүйчүүдийн тоог сумдаар үзүүлбэл.  
UNEMPLOYED , BY - SOMS.**

	Ажилгүйчүүд Unemployed				Дүнд эзлэх хувь Composition , %			
	2006 12-30	2007 12-30	2008 12-30	2009 2-28	2006 12-30	2007 12-30	2008 12-30	2009 2-28
Алтанбулаг	15	22	21	17	1.9%	3.6%	4.6%	3.51%
Аргалант	9	9	1	1	1.2%	1.5%	0.2%	0.21%
Архуст	27	15	17	21	3.5%	2.5%	3.7%	4.33%
Батсүмбэр	45	57	17	17	5.8%	9.3%	3.7%	3.51%
Баян	3	8	1	1	0.4%	1.3%	0.2%	0.21%
Баяндэлгэр	1	11	3	3	0.1%	1.8%	0.7%	0.62%
Баянжаргалан	22	23	9	12	2.9%	3.8%	2.0%	2.47%
Баян-Өнжүүл	6	10	7	7	0.8%	1.6%	1.5%	1.44%
Баянхангай	21	5	18	18	2.7%	0.8%	3.9%	3.71%
Баянцагаан	12	22	0	0	1.6%	3.6%	0.0%	0.00%
Баянцогт	17	20	4	4	2.2%	3.3%	0.9%	0.82%
Баянчандмань	19	10	28	29	2.5%	1.6%	6.1%	5.98%
Борнуур	30	35	30	22	3.9%	5.7%	6.5%	4.54%
Бүрэн	19	1	22	22	2.5%	0.2%	4.8%	4.54%
Дэлгэрхаан	19	5	3	3	2.5%	0.8%	0.7%	0.62%
Жаргалант	35	47	26	26	4.5%	7.7%	5.7%	5.36%
Заамар	16	9	7	7	2.1%	1.5%	1.5%	1.44%
Лүн	28	6	11	10	3.6%	1.0%	2.4%	2.06%
Мөнгөнморьт	8	4	2	2	1.0%	0.7%	0.4%	0.41%
Өндөрширээт	6	24	6	5	0.8%	3.9%	1.3%	1.03%
Сүмбэр	12	13	13	13	1.6%	2.1%	2.8%	2.68%
Сэргэлэн	13	4	28	28	1.7%	0.7%	6.1%	5.77%
Угтаал	21	12	8	16	2.7%	2.0%	1.7%	3.30%
Цээл	8	15	37	37	1.0%	2.5%	8.0%	7.63%
Эрдэнэ	27	11	24	23	3.5%	1.8%	5.2%	4.74%
Эрдэнэсант	38	10	2	2	4.9%	1.6%	0.4%	0.41%
Зуунмод	294	202	115	139	38.1%	33.1%	25.0%	28.66%
<b>Аймгийн дүн</b>	<b>771</b>	<b>610</b>	<b>460</b>	<b>485</b>	<b>100.0%</b>	<b>100.0%</b>	<b>100.0%</b>	<b>100.0%</b>

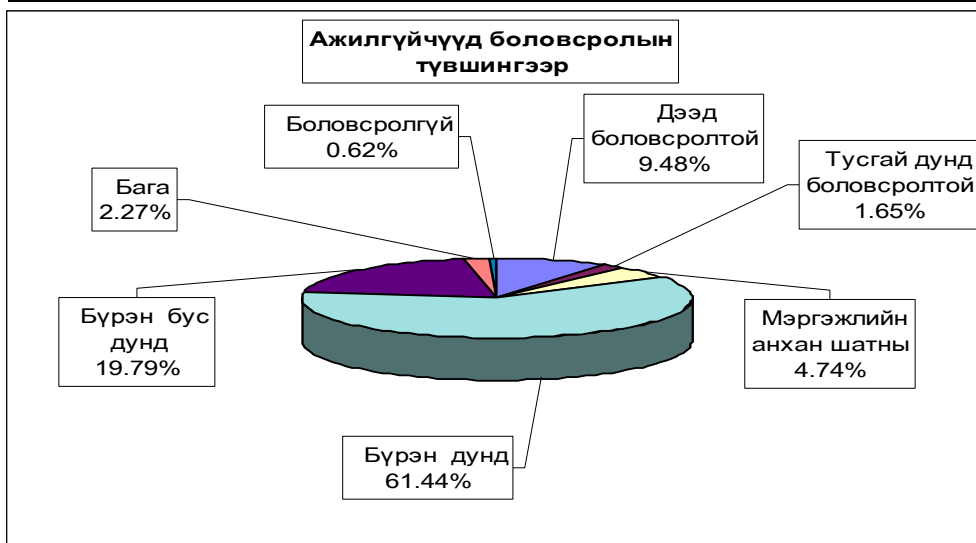

**10000 ХҮН АМД НОГДОХ АЖИЛГҮЙЧҮҮДИЙГ СУМДААР ҮЗҮҮЛБЭЛ:**  
 NUMBER OF UNEMPLOYED ENTERED INTO WORK, PERSONS PER 10000 POPULATION

	ЭЗ-ийн идэвхтэй хүн амд эзлэх хувь				Ажилд орсон хүн		Оны эхний хөдөлмөрийн насны 10000 хүнд ногдох ажилгуйчүүд			
	2006 12-30	2007 12-30	2008 12-30	2009 2-28	Оны эхнээс	Тайлант сард	2006 12-30	2007 12-30	2008 12-30	2009 2-28
	Алтанбулаг	0.90%	1.24%	1.20%	<b>0.99%</b>	4	4	76	108	105
Аргалант	9.00%	0.86%	0.09%	<b>0.09%</b>			75	73	8	<b>8</b>
Архуст	3.80%	2.31%	3.70%	<b>3.41%</b>			273	168	190	<b>245</b>
Батсүмбэр	1.30%	1.65%	0.53%	<b>0.50%</b>	11	11	118	145	41	<b>43</b>
Баян	0.30%	0.89%	0.11%	<b>0.12%</b>			24	62	7	<b>8</b>
Баяндэлгэр	0.20%	1.76%	0.45%	<b>0.45%</b>			13	148	39	<b>38</b>
Баянжаргалан	2.70%	2.67%	0.93%	<b>1.42%</b>	2		233	233	87	<b>116</b>
Баян-Өнжүүл	0.40%	0.68%	0.46%	<b>0.49%</b>			37	62	42	<b>44</b>
Баянхангай	2.80%	0.78%	2.52%	<b>2.69%</b>			217	51	200	<b>190</b>
Баянцагаан	0.90%	1.59%	0.00%	<b>0.00%</b>			78	147	0	<b>0</b>
Баянцогт	1.60%	1.80%	0.40%	<b>0.41%</b>			143	157	31	<b>30</b>
Баянчандмань	2.00%	0.92%	2.20%	<b>1.95%</b>			92	47	128	<b>116</b>
Борнуур	1.20%	1.35%	1.09%	<b>0.82%</b>	27	27	108	121	99	<b>74</b>
Бүрэн	1.10%	0.06%	1.29%	<b>1.30%</b>			100	5	114	<b>118</b>
Дэлгэрхаан	1.80%	0.51%	0.28%	<b>0.29%</b>			164	42	25	<b>26</b>
Жаргалант	1.20%	1.58%	0.85%	<b>0.86%</b>			96	128	70	<b>68</b>
Заамар	0.50%	0.31%	0.24%	<b>0.26%</b>			43	24	18	<b>18</b>
Лүн	2.30%	0.50%	0.97%	<b>0.86%</b>	9	9	173	37	66	<b>62</b>
Мөнгөнморьт	1.00%	0.52%	0.23%	<b>0.26%</b>	2	2	67	34	16	<b>16</b>
Өндөрширээт	0.60%	2.40%	0.56%	<b>0.48%</b>	10	1	51	197	47	<b>39</b>
Сүмбэр	1.60%	1.34%	1.46%	<b>1.43%</b>			125	113	118	<b>115</b>
Сэргэлэн	1.30%	0.41%	2.58%	<b>2.57%</b>	7		105	33	216	<b>215</b>
Угтаал	1.80%	1.01%	0.65%	<b>1.29%</b>	2		142	78	55	<b>110</b>
Цээл	1.00%	1.58%	3.65%	<b>3.67%</b>			52	97	236	<b>233</b>
Эрдэнэ	1.50%	0.64%	1.28%	<b>1.25%</b>			130	51	106	<b>103</b>
Эрдэнэсант	2.00%	0.52%	0.10%	<b>0.10%</b>			121	31	6	<b>7</b>
Зуунмод	3.40%	2.99%	1.66%	<b>2.25%</b>			313	214	117	<b>136</b>
<b>Аймгийн дүн</b>	<b>1.70%</b>	<b>1.40%</b>	<b>1.03%</b>	<b>1.12%</b>	<b>74</b>	<b>54</b>	<b>139</b>	<b>108</b>	<b>80</b>	<b>84</b>

**ШИНЭЭР БИЙ БОЛСОН АЖЛЫН БАЙР**

	2008-02	2009-2		Эдийн засгийн салбарын ангиллаар														Нийтийг хамарсан түр ажлын байр	
		оны эхнээс	тухайн сард	A	C	D	M	E	F	G	H	I	O	K	J	L	N		
Алтанбулаг		3	3	2														1	
Аргалант																			
Архуст																			
Батсүмбэр	5	11	11		11														
Баян																			
Баяндэлгэр																			
Баянжаргалан			2				1											1	
Баян-Өнжүүл																			
Баянхангай																			
Баянцагаан																			
Баянцогт																			
Баянчандмань																			
Борнуур			25	25	6				15	4									
Бүрэн																			
Дэлгэрхаан	1																		
Жаргалант																			
Заамар	3																		
Лүн		9	9				2			2	2		1				1	1	
Мөнгөнморьт	1	2	2	1						1									
Өндөрширээт	4	6	1	3			1						1					1	
Сүмбэр	2																		
Сэргэлэн		5			4		1												
Угтаал	2																		
Цээл																			
Эрдэнэ																			
Эрдэнэсант	3																		
Зуунмод	11																		
<b>Аймгийн дүн</b>	<b>32</b>	<b>63</b>	<b>51</b>	<b>16</b>	<b>11</b>	<b>5</b>	<b>15</b>	<b>7</b>	<b>2</b>	<b>2</b>	<b>2</b>	<b>2</b>	<b>1</b>	<b>4</b>	<b>1</b>	<b>4</b>	<b>1</b>	<b>4</b>	<b>1</b>

Тайлбар: А-ХАА, ан агнуур, ойн аж ахуй, С-Уул уурхай олборлолт, D-Боловсруулах үйлдвэр, M-Боловсрол  
 E-Цахилгаан, хийн үйлдвэрлэл, усан хангамж, F-Барилга, G-Бөөний болон жижиглэн худалдаа, гэр ахуй  
 H-Зочид буудал зоогийн газар, I-Тээвэр, аж ахуй холбоо, O-Олон нийт бие хүнд үзүүлэх үйлчилгээ  
 K- Үл хөдлөх хөрөнгө, түрээс бизнесийн үйл ажиллагаа,  
 L- Төрийн удирдлага ба батлан хамгаалах үйл ажиллагаа, албан журмын нийгмийн хамгаалал,  
 I-Эрүүл мэнд нийгмийн хамгаалал, J-санхүүгийн зуучлалын үйл ажиллагаа



Том малын зүй бус хорогдол

2009 оны 3 сарын 1-ний байдлаар оны эхний малын 0.09 хувь буюу 2604 том мал зүй бусаар хорогдсон нь 2008 оны мөн үеэс 2.84 дахин буюу 7418 толгойгоор; 2000-2008 оны мөн үеүдийн дунджаас 14.40 дахин буюу 37505 толгойгоор тус бүр буурлаа. Оны эхний тэмээний 0.13, адууны 0.11, үхрийн 0.58, хонины 0.07, ямааны 0.22 хувь нь тус бүр хорогдов. Нийт хорогдсон малын 21.15 хувь нь 551 хээлтэгч мал, 22.31 хувь буюу 581 нь өвчнөөр хорогдлоо. Хамгийн их хорогдолтой, Батсүмбэр, Сэргэлэн, Эрдэнэсант, Аргалант, Баянчандмань оны эхний малынхаа 0.01-0.02 хувь 612-178 том мал зүй бусаар хорогдуулсан нь аймгийн бүх хорогдолын 52.72 хувийг (бүгд 1373 толгой) эзлэв.

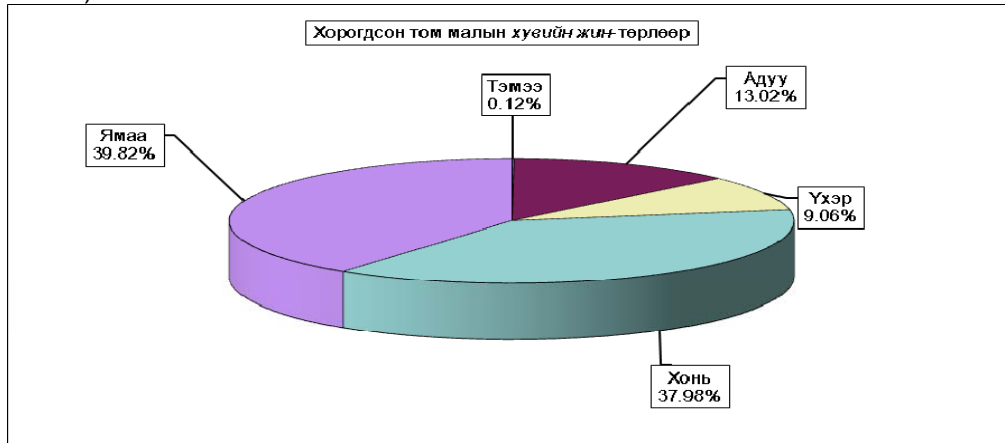

Том малын зүй бус хорогдол - Natural losses of adult animals

	Хорогдсон том мал - толгой Number of losses adult animals, heads						үүгээс - өвчнөөр үхсэн мал of which-losses animals due to the diseases						Хорогдсон хэзлэгч						Эзлэх хувь share of		Зөрүү(+,-) Change(+,-) 2009-02 2008-02
	Малын төрлөөр - by types of animals																		хорог- долд total losses	өвчнөөр үхсэн малд losses an- imals due to the diseases	
	Бүгд	Тэмээ	Адуу	Үхэр	Хонь	Ямаа	Бүгд	Тэмээ	Адуу	Үхэр	Хонь	Ямаа	Бүгд	Тэмээ	Адуу	Үхэр	Хонь	Ямаа	Бүгд	өвчнөөр үхсэн малд losses an- imals due to the diseases	
Total	camel	horse	cattle	sheep	goat	Total	camel	horse	cattle	sheep	goat	Total	camel	horse	cattle	sheep	goat	Total	өвчнөөр үхсэн малд losses an- imals due to the diseases		
Алтанбулаг	178	16	9	74	79	57	7	3	21	26	31	13	15	6.84%	32.02%	-242					
Арслант	120	3	12	35	70	120	3	12	35	70	29	3	4	4.61%	100.00%	68					
Батсүмбэр	262	47	41	92	82	78	12	7	24	35	74	9	8	10.06%	29.77%	142					
Баян	18	3				18	3				15			0.69%	100.0%	-97					
Баяндалгар																	-126				
Баянжаргалан	122	28	24	38	32						66	12	8	4.69%		-222					
Баян-Өнжүүл	83	14	2	40	27	19	1		7	11	4	1	1	3.19%	22.89%	-57					
Баянзүтэй	15			9	6	5			2	3	15		9	6.58%	33.33%	-12					
Баяндагзан	23	2		12	9	17	2		9	6				0.88%	73.91%	-560					
Баянцогт	130	26	12	45	47	52	10	5	17	20	18	2	1	4.99%	40.00%	-45					
Баяннамдмань	122	30	29	34	29	73	15	26	16	16	67	16	17	13	21	4.69%	59.84%	67			
Борнуур	46	8	6	18	14	20	3	3	8	6	22	3	3	9	7	1.77%	43.5%	11			
Бүрэн	33	3	5	15	10	33	3	5	15	10				1.27%	100.00%	-3817					
Дялгархан	80	5	9	35	31						24			12	12	3.07%		-2404			
Жагалант	87	20	4	38	25	26	2	2	11	11	29	6	1	12	10	3.34%	28.89%	61			
Зазмар	64			6	31	27	19			10	9	28		1	12	15	2.46%	29.69%	52		
Лун	221	3	21	9	96	92					33	2	1	14	16	8.49%		186			
Мөнгөнморьт	63	12	10	28	13						16	3	1	8	4	2.42%		7			
Өндөрширээт	25	3	2	10	10	25	3	2	10	10						0.96%	100.00%	12			
Сүмбэр	80	13	11	24	32	15	1	3	6	5	8		1	3	4	3.07%	18.75%	74			
Сэргэлэн	199	31	18	70	80						9			2	4	3	7.64%		-156		
Улаал	4	1		2	1	4	1			2	1					0.15%	100.00%				
Цэл																			-9		
Эрдэнэ	17	4		8	5						11	3		5	3	0.65%		-52			
Эрдэнэсант	612	49	27	235	301						67	2		30	35	23.50%		-216			
Зуунмод																			-51		
<b>Бүгд дүн</b>	<b>2604</b>	<b>3</b>	<b>339</b>	<b>236</b>	<b>989</b>	<b>1037</b>	<b>581</b>	<b>66</b>	<b>68</b>	<b>193</b>	<b>254</b>	<b>551</b>	<b>62</b>	<b>49</b>	<b>211</b>	<b>229</b>	<b>100%</b>	<b>22.31%</b>	<b>-7418</b>		
2008-02	10022	3	1912	1280	3231	3616	5038	1167	506	1624	1741	4202	637	469	1503	1593	100%	50.27%			
Зөр - (тооцооор)	-7418		-1573	-1024	-2242	-2579	-4457	-1101	-438	-1431	-1487	-3651	-575	-420	-1292	-1364					
үү (хувиар)	-74.0%		-82.3%	-81.3%	-69.4%	-71.3%	-88.5%	-94.3%	-86.6%	-88.1%	-85.4%	-86.9%	-90.3%	-89.6%	-86.0%	-85.6%					

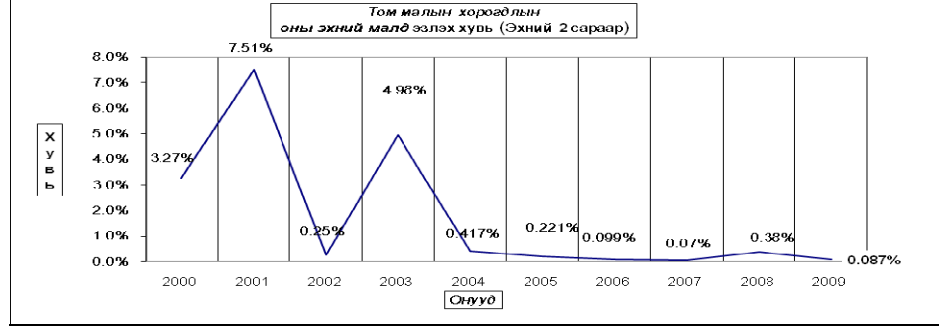
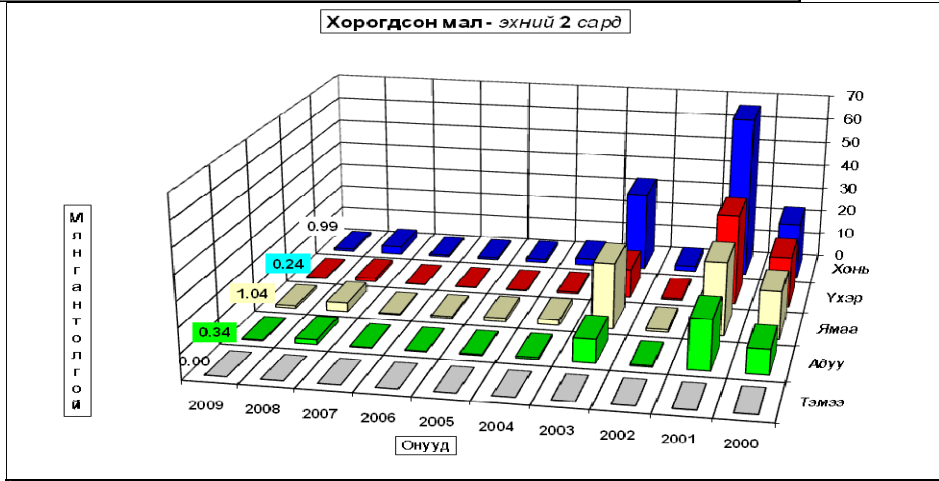

**Том малын зүй бус хорогдол - Natural losses of adult animals**

	Эхний 2 сард - as of first.2 months											
	2000	2001	2002	2003	2004	2005	2006	2007	2008	дундаж 2000- 2008	2009	
<b>Тэмээ</b>	43	69		15						3	32	3
<b>Адуу</b>	10030	20053	528	9465	716	437	208	209	1912	5206	<b>339</b>	
<b>Үхэр</b>	20380	36520	573	11559	719	253	121	115	1260	8780	<b>236</b>	
<b>Хонь</b>	22764	65942	2109	32139	2688	1359	763	690	3231	16057	<b>989</b>	
<b>Ямаа</b>	19213	29360	999	26351	2025	1374	672	408	3616	10050	<b>1037</b>	
<b>Бүгд</b>	<b>72430</b>	<b>151944</b>	<b>4209</b>	<b>79529</b>	<b>6148</b>	<b>3423</b>	<b>1764</b>	<b>1422</b>	<b>10022</b>	<b>40109</b>	<b>2604</b>	
	(сумаар-by soms)											
Алтанбулаг	2100	15388	790	2010	438				242	2961		
Аргалант	63	1236	87	176	157	168	56	97	210	255	178	
Архуст	240	7797	101	350	16	16	9	65	52	1074	120	
Батсүмбэр	132	7695	396	415	139	268	108	47	120	1150	262	
Баян	701	8521	36	26				81	115	1338	18	
Баяндэлгэр	54	2077	209	2224	609	101	124	99	126	687		
Баянжаргалан	860	16903	593	830			150	17	344	2419	122	
Баян-Өнжүүл	6417	8444	145	2458					140	2495	83	
Баянхангай	104	2553	39	1412	55	7	15		27	523	15	
Баянцагаан	9555	34353		281				75	583	6323	23	
Баянцогт	455	4953	126	2299	56	56	53	116	175	1014	130	
Баянчандмань	154	509	34	2305	196	23	3	20	55	406	122	
Борнуур	110	4934	124	1346	80	38	51	61	35	841	46	
Бүрэн	17333	1981	250	5018	763	315	121	130	3850	3239	33	
Дэлгэрхаан	6176	120	27	1339	209		34		2484	988	80	
Жаргалант	240	3365	234	3140	96	69	31	61	26	905	87	
Заамар	90	801	267	15870	108	130	6		12	2159	64	
Лүн	7612	5533	182	5508	635	168	371	182	35	2524	221	
Мөнгөнморьт	159	114	71	151	217	85	96	117	56	126	63	
Өндөрширээт	2494	4157	81	3923	324	31	19		13	1379	25	
Сүмбэр	18	1082	38	512		77	21	26	6	222	80	
Сэргэлэн	15	5700	153	280	240		15	30	355	804	199	
Утгаал	90	2630	25	8939	780	125	44		4	1577	4	
Цаэл	60	989	39	14273	185	58	18		9	1953		
Эрдэнэ	178	1191	119	180	21	144	32	95	69	245	17	
Эрдэнэсант	16878	6254	4125	815	1542	386	103		828	3763	612	
Зуунмод	142	2664	43	139	49	2	1		51	380		
<b>Бүгд</b>	<b>72430</b>	<b>151944</b>	<b>4209</b>	<b>79529</b>	<b>6148</b>	<b>3423</b>	<b>1764</b>	<b>1422</b>	<b>10022</b>	<b>40109</b>	<b>2604</b>	
Төвийн бүс	18229	66549	1131	5168	727	2	16	105	1371	11491	305	
Зүүн бүс	2192	36603	1129	3761	863	346	411	474	762	5722	340	
Баруун бүс	50837	25018	910	60407	3854	2376	1014	415	7262	18104	1054	
Хойд бүс	1172	23774	1039	10193	704	699	323	428	627	4792	905	

**Том малын зүй бус хорогдол - Natural losses of adult animals**

	Оны эхний малд эзлэх хувь-Percentage of losses to total livestock at beginning of year											
	Эхний 2 сард - as of first.2 months											
	2000	2001	2002	2003	2004	2005	2006	2007	2008	дундаж 2000- 2008	2009	
<b>Тэмээ</b>	1.03%	1.91%		0.55%						0.14%	1.12%	0.13%
<b>Адуу</b>	3.30%	8.04%	0.27%	5.09%	0.43%	0.26%	0.12%	0.11%	0.89%	2.53%	0.11%	
<b>Үхэр</b>	8.45%	19.82%	0.48%	10.58%	0.79%	0.27%	0.11%	0.09%	0.80%	6.51%	0.58%	
<b>Хонь</b>	1.94%	5.99%	0.24%	3.98%	0.37%	0.18%	0.09%	0.07%	0.26%	1.75%	0.07%	
<b>Ямаа</b>	3.89%	6.07%	0.22%	5.34%	0.41%	0.25%	0.11%	0.05%	0.36%	1.83%	0.22%	
<b>Бүгд</b>	<b>3.27%</b>	<b>7.51%</b>	<b>0.25%</b>	<b>4.98%</b>	<b>0.42%</b>	<b>0.22%</b>	<b>0.10%</b>	<b>0.07%</b>	<b>0.38%</b>	<b>2.21%</b>	<b>0.09%</b>	
	(сумаар-by soms)											
Алтанбулаг	1.36%	11.25%	0.84%	2.08%	0.49%				0.14%	2.49%		
Аргалант	0.10%	2.58%	0.22%	0.49%	0.39%	0.38%	0.12%	0.17%	0.30%	0.55%	0.21%	
Архуст	0.49%	16.07%	0.28%	1.11%	0.05%	0.05%	0.02%	0.12%	0.10%	2.66%	0.20%	
Батсүмбэр	0.29%	14.87%	0.76%	0.70%	0.26%	0.63%	0.24%	0.09%	0.18%	2.28%	0.30%	
Баян	0.88%	12.70%	0.13%	0.09%				0.13%	0.18%	2.75%	0.03%	
Баяндэлгэр	0.09%	3.60%	0.37%	3.59%	0.93%	0.16%	0.18%	0.12%	0.14%	1.07%		
Баянжаргалан	0.84%	18.09%	1.01%	1.33%			0.15%	0.01%	0.26%	2.81%	0.09%	
Баян-Өнжүүл	4.55%	7.18%	0.14%	2.55%					0.08%	2.14%	0.05%	
Баянхангай	0.24%	5.32%	0.09%	3.23%	0.13%	0.02%	0.03%		0.04%	1.15%	0.02%	
Баянцагаан	5.83%	28.54%		0.43%				0.06%	0.45%	6.17%	0.02%	
Баянцогт	0.68%	7.24%	0.26%	5.61%	0.14%	0.12%	0.10%	0.18%	0.21%	1.89%	0.12%	
Баянчандмань	0.54%	1.63%	0.13%	8.38%	0.83%	0.09%	0.01%	0.05%	0.12%	1.41%	0.21%	
Борнуур	0.21%	8.11%	0.25%	2.52%	0.13%	0.08%	0.10%	0.09%	0.04%	1.57%	0.04%	
Бүрэн	10.69%	1.65%	0.22%	4.65%	0.77%	0.29%	0.10%	0.09%	2.15%	2.63%	0.02%	
Дэлгэрхаан	8.50%	0.27%	0.06%	3.39%	0.49%		0.06%		2.96%	1.90%	0.11%	
Жаргалант	0.36%	4.53%	0.39%	4.72%	0.23%	0.16%	0.06%	0.10%	0.03%	1.55%	0.07%	
Заамар	0.10%	0.81%	0.27%	21.69%	0.20%	0.27%	0.01%		0.01%	2.92%	0.05%	
Лүн	5.81%	4.13%	0.16%	4.99%	0.72%	0.20%	0.37%	0.15%	0.02%	2.28%	0.12%	
Мөнгөнморьт	0.55%	0.40%	0.21%	0.44%	0.71%	0.32%	0.35%	0.35%	0.14%	0.42%	0.10%	
Өндөрширээт	2.68%	4.82%	0.10%	5.15%	0.51%	0.05%	0.03%		0.01%	1.77%	0.02%	
Сүмбэр	0.07%	4.06%	0.20%	2.34%		0.50%	0.12%	0.12%	0.02%	1.07%	0.20%	
Сэргэлэн	0.02%	7.10%	0.32%	0.63%	0.54%		0.02%	0.04%	0.50%	1.28%	0.25%	
Утгаал	0.14%	3.64%	0.05%	17.62%	1.82%	0.33%	0.10%		0.00%	3.02%	0.01%	
Цаэл	0.11%	1.60%	0.07%	25.36%	0.56%	0.21%	0.05%		0.01%	4.21%		
Эрдэнэ	0.26%	1.55%	0.17%	0.24%	0.03%	0.18%	0.04%	0.09%	0.05%	0.30%	0.01%	
Эрдэнэсант	9.27%	4.42%		3.50%	0.79%	1.34%	0.28%	0.06%	0.38%	2.73%	0.23%	
Зуунмод	0.39%	9.97%	0.19%	0.69%	0.23%	0.01%	0.00%		0.13%	1.46%		
<b>Бүгд</b>	<b>3.27%</b>	<b>7.51%</b>	<b>0.25%</b>	<b>4.98%</b>	<b>0.42%</b>	<b>0.22%</b>	<b>0.10%</b>	<b>0.07%</b>	<b>0.38%</b>	<b>2.21%</b>	<b>0.09%</b>	
Төвийн бүс	3.13%	13.81%	0.34%	1.60%	0.22%	0.00%	0.02%	0.23%	2.69%	0.05%		
Зүүн бүс	0.56%	9.83%	0.39%	1.28%	0.27%	0.11%	0.11%	0.11%	0.15%	1.63%	0.06%	
Баруун бүс	5.66%	3.10%	0.12%	8.94%	0.68%	0.41%	0.15%	0.05%	0.68%	2.51%	0.09%	
Хойд бүс	0.34%	6.58%	0.35%	3.33%	0.27%	0.26%	0.11%	0.12%	0.13%	1.53%	0.15%	





# А Ж Ү Й Л Д В Э Р

Өмчийн бүх төрлийн аж үйлдвэрийн газрууд оны эхний 2 сард (2000 оны зэрэгцүүлсэн үнэнд шилжүүлснээр) **602.46** сая ₮-ийн бүтээгдэхүүн үйлдвэрлэсэн нь өмнөх оны мөн үеэс **18.9 хувь** буюу **140.43** сая ₮-өөр **буурав**. Аймгийн нийт

бүтээгдэхүүний үйлдвэрлэл **буурсан** нь дулааны эрчим хүч, боловсруулах салбарын үйлдвэрлэл 2008 оны мөн үеэс **44.5-11.6** хувь буюу **71.28-48.19** сая ₮-өөр буурсан нь нөлөөлөв. Боловсруулах салбарын үйлдвэрлэл их хэмжээгээр буурсан нь аймгийн үйлдвэрлэлийн голлох үүргийг гүйцэтгэдэг Да-Ди Монгол, Ажлын хувцас холдинг ХХК-ны үйлдвэрлэл бүрмөсөн зогссоноос шалтгаалав.

Үүнийг дагаад ажиллагсадын тоо, бүтээмж ч буурав.

Оны үнээр нийт бүтээгдэхүүний үйлдвэрлэлтэнд эзлэх сумдын үйлдвэрлэсэн бүтээгдэхүүний хувийн жингээс үзэхэд **Зуунмод, Батсүмбэр, Борнуур, Угтаал, Дэлгэрхаан, Баянхангай, Баянцогт, Цээл, Алтанбулаг Аргалант, Эрдэнэсант, Жаргалант, Заамар** сумд **49.95-2.13** (эдгээр сумдын үйлдвэрлэлт **81.75**) хувийг эзлэв.

Оны эхний 2 сарын байдлаар аймгийн нийт үйлдвэрлэлтэнд дулааны эрчим хүч **90.03**, боловсруулах үйлдвэрлэл **9.97** хувийг тус тус эзлэв.

АЖ ҮЙЛДВЭРИЙН НИЙТ ҮЙЛДВЭРЛЭЛТ салбараар, 2000 оны зэрэгцүүлэх үнээр,  
мян.төг

GROSS INDUSTRIAL OUTPUT, by division, at constant prices of 2000 / mln tog/

АЖ ҮЙЛДВЭРИЙН САЛБАР INDUSTRIAL SECTOR	2008 II	2009 II	2008 I-II	2009 I-II	Дүнд эзлэх % Percentage share to total		2009% 2008%
					2008 -I-II	2009 -I-II	
<b>Нийт дүн</b> Total	<b>324.99</b>	<b>311.44</b>	<b>742.89</b>	<b>602.46</b>	<b>97.2</b>	<b>100.0</b>	<b>81.1%</b>
<b>Ашигт малтмал олборлолт</b> mining and quarrying	<b>15.96</b>		<b>20.96</b>		<b>2.82%</b>	<b>0.00</b>	<b>0.0%</b>
<b>Боловсруулах аж үйлдвэр / manufacturing/</b>	<b>47.97</b>	<b>34.35</b>	<b>108.25</b>	<b>60.06</b>	<b>14.57</b>	<b>9.97</b>	<b>55.5%</b>
<b>Хүнсний бүтээгдэхүүн, ундаа үйлдвэрлэлт</b> Manufacture of food products and beverages	<b>9.41</b>	<b>14.85</b>	<b>23.12</b>	<b>23.90</b>	<b>3.11%</b>	<b>3.97%</b>	<b>103.4%</b>
Сүү, сүүн бүтээгдэхүүн үйлдвэрлэлт Manufacture of dairy products					0.000%	0.000%	0.0%
Үр тарианы гурил, цардуул, малын тэжээл Manufacture of grain mill products, starches, starch products, and prepared animal feeds		0.38		0.38	0.00%	0.06%	0.0%
Хүнсний бусад бүтээгдэхүүний, үйлдвэрлэл Manufacture of other food products	9.33	10.78	22.39	17.35	3.01%	2.88%	77.5%
Ундаа үйлдвэрлэл/согтууруулах ундаа ороод/ Manufacture of beverages	0.08	3.69	0.73	6.18	0.10%	1.03%	844.4%
<b>Нэхмэлийн үйлдвэрлэл</b> Manufacture of textiles	0.54	1.56	2.17	3.09	<b>0.29%</b>	<b>0.51%</b>	<b>142.5%</b>
Хувцас үйлдвэрлэл, үслэг арьс боловсруулалт Manufacture of wearing apparel dressing and dyeing of fur	25.91	8.87	60.36	13.81	<b>8.13%</b>	<b>2.29%</b>	<b>22.9%</b>
Арьс шир боловсруулах, ширэн эдлэл, гутал үйлдвэрлэл Tanning, dressing of leather, manufacture of luggage, handbags saddlery harnesses, footwear	4.54	1.54	5.78	8.16	<b>0.78%</b>	<b>1.35%</b>	<b>141.2%</b>
<b>Мод, модон эдлэл</b> Manufacture of wood and wooden products	4.23	5.67	8.40	8.34	<b>1.13%</b>	<b>1.38%</b>	<b>99.3%</b>
Нийтлэх, хэвлэх, дуу бичлэг хийх ажиллагаа Publishing, printing and reproduction of recorded media	0.03	0.58	0.03	0.75	<b>0.00%</b>	<b>0.12%</b>	<b>2803.4%</b>
<b>Төмрийн үйлдвэрлэл</b> Manufacture of basic metals	3.32	1.29	8.39	2.01	<b>1.13%</b>	<b>0.33%</b>	<b>23.9%</b>
Цахилгаан, дулаан, уур үйлдвэрлэл Electricity, thermal energy, steam	<b>261.06</b>	<b>277.09</b>	<b>613.68</b>	<b>542.40</b>	<b>82.6</b>	<b>90.03</b>	<b>88.4%</b>
Цахилгаан, дулаан, уур үйлдвэрлэл Electricity, thermal energy, steam	260.39	275.51	612.33	540.10	99.78	99.58	88.2%
Ус ариутгал, усан хангамж Collection, purification and distribution of water	0.67	1.58	1.34	2.30	0.22	0.42	171.1%

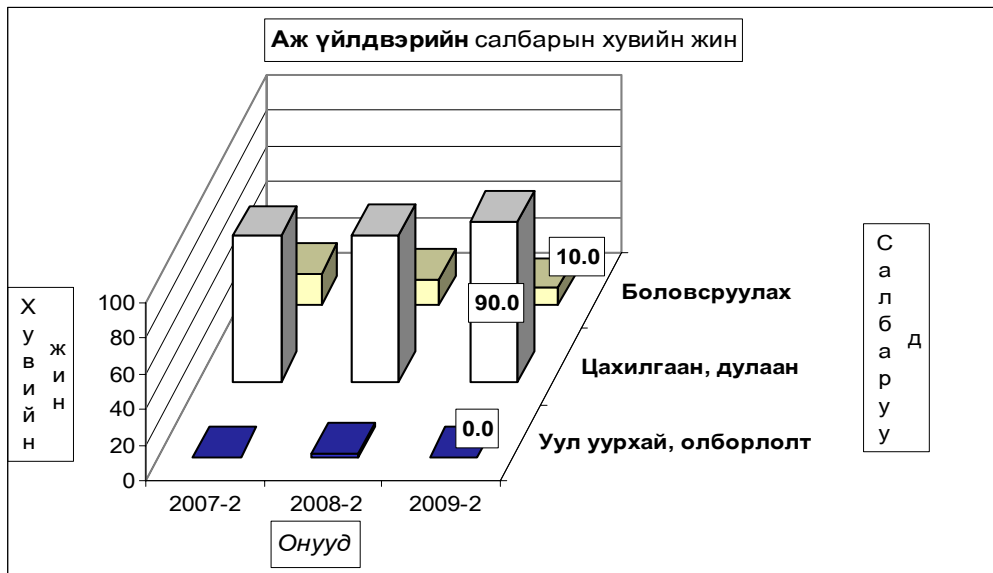

АЖ ҮЙЛДВЭРИЙН БҮТЭЭГДЭХҮҮНИЙ ҮЙЛДВЭРЛЭЛТ , оны үнээр  
SALES OF INDUSTRIAL OUTPUT, at current price  
мян -₮, mln.tog

/сумдаар/	Бүтэн 2 сарын гүйцэтгэл			Дүнд эзлэх хувь Percentage share to total		
	2007 он	2008 он	2009 он	2007	2008	2009
	Алтанбулаг	22,140.0	26,220.0	22,640.0	3.01	3.19
Аргалант	13,848.1	16,801.4	22,364.0	1.88	2.05	2.29
Архуст	8,330.7	8,851.4	18,373.7	1.13	1.08	1.88
Батсүмбэр	20,025.9	32,195.5	42,143.7	2.73	3.92	4.32
Баян	3,507.5	36,852.9	9,816.6	0.48	4.49	1.01
Баяндэлгэр	9,971.8	11,730.0	15,500.0	1.36	1.43	1.59
Баянжаргалан	2,340.5	10,304.0	9,618.6	0.32	1.25	0.99
Баян-Өнжүүл	11,162.0	11,816.7	11,410.0	1.52	1.44	1.17
Баянхангай	12,958.3	26,925.0	23,785.7	1.76	3.28	2.44
Баянцагаан	3,649.8	33,541.8	4,042.8	0.50	4.08	0.41
Баянцогт	11,985.7	19,303.4	23,540.0	1.63	2.35	2.41
Баянчандмань	32,218.3	25,430.9	17,327.0	4.39	3.10	1.78
Борнуур	24,911.8	23,196.8	31,485.2	3.39	2.82	3.23
Бүрэн	9,873.2	16,111.5	20,843.2	1.34	1.96	2.14
Дэлгэрхаан	4,070.0	5,010.0	27,971.0	0.55	0.61	2.87
Жаргалант	18,614.0	20,810.0	21,375.0	2.53	2.53	2.19
Заамар	21,945.0	41,045.0	20,783.4	2.99	5.00	2.13
Лүн	13,315.3	11,650.0	18,228.2	1.81	1.42	1.87
Мөнгөнморьт	8,200.3	5,845.6	9,192.0	1.12	0.71	0.94
Өндөрширээт	3,178.5	4,033.2	13,960.8	0.43	0.49	1.43
Сүмбэр	529.2	563.2	385.2	0.07	0.07	0.04
Сэргэлэн	11,970.0	24,690.5	18,537.0	1.63	3.01	1.90
Угтаал	16,433.1	12,018.0	29,315.6	2.24	1.46	3.01
Цээл	17,063.9	18,595.9	23,107.0	2.32	2.26	2.37
Эрдэнэ	7,520.4	36,546.0	10,860.0	1.02	4.45	1.11
Эрдэнэсант	11,920.0	14,670.5	21,628.0	1.62	1.79	2.22
Зуунмод	413,002.5	326,466.4	487,247.7	56.21	39.75	49.95
<b>Аймгийн дүн</b>	<b>734,685.8</b>	<b>821,225.6</b>	<b>975,481.4</b>	<b>100.0</b>	<b>100.0</b>	<b>100.0</b>
Төвийн бүс	461,924.3	422,735.4	543,877.5	62.87	51.48	55.75
Зүүн бүс	39,871.2	110,129.9	73,360.9	5.43	13.41	7.52
Баруун бүс	110,757.3	150,059.1	199,622.9	15.08	18.27	20.46
Хойт бүс	122,133.0	138,301.2	158,620.1	16.62	16.84	16.26

Энэ сард аж үйлдвэрийн гол нэр төрлийн 29 бүтээгдэхүүнээс 15 нэрийн бүтээгдэхүүний үйлдвэрлэл өнгөрсөн оны мөн үеэс нэмэгдлээ. Нэр төрлөөр нь үзвэл: улаан буудайн гурил, хивэг, талх, архи, савхин болон эсгий гутал, монгол гутал, гэрийн хэрэглэл, төрөл бүрийн цамц, монгол дээл, сүлжмэл эдлэл, алт мөнгөн эдлэл, хэвлэлийн бусад, цэвэр ус борлуулалт, сувагжуулалт зэрэг бүтээгдэхүүний үйлдвэрлэл өсч, нарийн боов, ундаа, ногооны консерв,эмэгтэй хослол, төрөл бүрийн өмд, зүсмэл материал, зуух яндан, төмөр эдлэл, үнэт металл голын зүйлс, дулааны эрчим хүч, шохой, хайлуур жонш, хүснэгт маягт зэрэг 13 нэрийн бүтээгдэхүүний үйлдвэрлэл буурч, алт мөнгөн эдлэл өмнөх оны хэмжээнд байна.

ГОЛ НЭР ТӨРЛИЙН БҮТЭЭГДЭХҮҮН ҮЙЛДВЭРЛЭЛТ PRODUCTION OF MAJOR COMMODITIES									
Гол нэр төрлийн бүтээгдэхүүн	MAJOR COMMODITIES	Хэмжих нэгж	units	2008 II	2009 II	2008 I-II	2009 I-II	2009-II 2008-II	
Цахилгаан дулааны эрчим хүч үйлдвэрлэл, усан хангамж	Electricity, thermal energy band water supply								
Дул. Эрчим хүч	Thermal energy	мян,г,кп	thous.Gcal	31.0	32.8	72.9	64.3	88.2	
Түгээсэн цэвэр ус	Distribution water	мян/м3	thous.m3	10.7	19.6	21.6	29.8	138.0	
Сувагжуулалт	Collection, purification and distribution water	мян/м3	thous.m3	3.6	8.5	7.2	12.3	170.8	
Уул уурхай, олборлох аж үйлдвэр	Mining and duarrind								
Алт	Gold	кг	kg						
Тянгтболдын баяжмал	Tangsten concentrate	тн	tons						
Хайлуур Жоңцны баяжмал	Fluor spar concentrate	тн	tons	120.0		120.0			
Шохой	Lime	тн	tons	180.0		280.0			
Боловсруулах аж үйлдвэр	Manufacturing								
Монгол дээл, тэрлэг бүгд	"DEEL"	ширхэг	pieces	442	948	1466	1496	102.0	
Сүлжмэл эдлэл	Knitted goods	мян,төг	thous.teg	540.0	1561.0	2168.0	3088.0	142.4	
Савхин гутал бүгд	Leather footwear	хос	pairc	108	128	241	289	119.9	
Эмэгтэй хослол	Female suits	хос	pairc	51	32	73	45	61.6	
Эсгий гутал бүгд	felt boots	хос	pairc			400	600	150.0	
Монгол гутал бүгд		хос	pairc			1	5	160.0	
Хивс	Carpet	мян,кв,м	thous.m2						
Хэрэглээний мод	Wood as a fuel	мян,м3	thous.m3						
Гурил	Wheat flour	тонн	tons				1.5		
Талх	Bread	тонн	tons	8.9	9.4	18.7	22.1	118.2	
Нарийн боов	bakery products	тонн	tons	7.9	8.7	19.9	12.8	64.3	
Ногооны консерв		тонн	tons	0.20	0.1	0.8	0.17	21.3	
Хушний самар		тонн	tons						
Арвайн гурил		тонн	tons						
Савхин дээл, куртга	Leather jacket	ширхэг	pieces						
Костюм	Suits	хос	pairc						
Гэрийн мод		ширхэг	pieces						
Гэрийн мод, модон эдлэл	Wood and wooden articles	мян,төг	thous.teg	3352.0	4590.0	6399.2	7262.7	113.5	
Ундаа	Soft drinks	мян,литр	thous.l	0.6		5.6		0.0	
Зүсмэл материал	Sawn wood	м3	m3	108.0		247.0	128.0	51.8	
Тэжээл	Fodder	тонн	tons			0.4		0.4	
Куртка	Jacket	ширхэг	pieces						
Цамц, Желет	Sweater	ширхэг	pieces	50	65	50	73	146.0	
Өмд	Troosers @ pants	ширхэг	pieces	29263	3	63872	3	0.0	
Шорт	shorts	ширхэг	pieces						
Хөвөнтэй бээлий	jeans skirt	ширхэг	pieces						
Хөнгөн блок		тонн	tons						
Алт, мөнгөн эдлэл	Jewellery	ширхэг	pieces	2	8	8	8	100.0	
Шахмал тулш		ширхэг	pieces						
Зуух, яндан, пийшин	oven, chimney	ширхэг	pieces	1	1	27	3	11.1	
Төмөр эдлэл		мян,төг	thous.teg	169.5	132.5	1599.0	517.5	32.4	
Үнэт металл голын зүйлс		ширхэг	pieces	5	0	10	0	0.0	
Барилгын хаалга, цонх	Building door and windows	мян,м,кв	thous.m2						
Архи, дарс	Alcohol drinks	мян, литр	thous.l			1.5		2.6	
Сонин	Newspaper	мкдх	min.pr.p						
Ном товхимол	Book	мкдх	min.pr.p						
Хүснэгт маягт	Charters	мкдх	min.pr.p	2.1		2.1	0.3	15.2	
Бланк / бусад	Blank /others/	мян,ш	min.pieces	50.0	50	50.0	65	130.0	
Спорт хослол	Sports clothes	хос	pairc						
Эсгий эдлэл		мян,км	thous.m						
Эсгий	Felt	мян,м	thous.m						
Угаасан ноос		тонн	tons						
Сув,сүүн бүтээгдэхүүн	Milk, milk products	мян,төг	thous.teg						

Аж үйлдвэрийн салбарын дүнгээр оны эхний 2 сард оны үнээр 981.7 сая ₮-ийн бүтээгдэхүүн борлуулсан нь 2008 оны мөн үеийнхээс 15.7 хувь буюу 133.26 сая ₮-өөр өсөв. 2009 оны эхний 2 сард томосгосон салбараар хүнсний бүтээгдэхүүний үйлдвэрлэл, арьс, ширэн бүтээгдэхүүн, дулааны салбаруудын бүтээгдэхүүний борлуулалт өнгөрсөн оны мөн үеэс 55.7-2.8 хувь буюу 218.31-10.76 сая ₮-өөр өссөн нь нөлөөлжээ.

Оны үнээр нийт борлуулалтанд сумдын борлуулсан бүтээгдэхүүний эзлэх хувийн жингээс үзэхэд **Зуунмод, Батсүмбэр, Борнуур, Угтаал, Дэлгэрхаан, Баянхангай, Баянцогт, Цээл, Алтанбулаг, Аргалант,Эрдэнсант, Жаргалант, Заамар, Бүрэн сумд 50.27-2.12** (эдгээр сумдын борлуулалт **83.96**) хувийг эзлэв. Аймгийн нийт борлуулалтын 88.18 хувь нь дулааны, 11.82 хувь нь боловсруулах аж үйлдвэрийн борлуулалт эзлэв.

АЖ ҮЙЛДВЭРИЙН БОРЛУУЛСАН БҮТЭЭГДЭХҮҮН, оны үнээр, сая төг  
SOLD PRODUCTION OF INDUSTRY, at current price, mln tog

АЖ ҮЙЛДВЭРИЙН САЛБАР INDUSTRIAL SECTOR	2008 II	2009 II	2008 I-II	2009 I-II	Үүнээс: Гадаадад Of which: Abroad	Дүнд эзлэх % Percentage share to total		2009% 2008%
						2008 -II	2009 -II	
<b>Нийт дүн Total</b>	<b>395.14</b>	<b>517.09</b>	<b>848.44</b>	<b>981.70</b>	<b>0.00</b>	<b>636.2</b>	<b>100.0</b>	<b>115.7</b>
Ашигт малтмал олборлолт mining and quarrying	39.65		45.95		0.0	5.4	0.0	0.0
<b>Боловсруулах аж үйлдвэр / manufacturing/</b>	<b>63.08</b>	<b>61.87</b>	<b>155.14</b>	<b>116.04</b>	<b>0.00</b>	<b>18.3%</b>	<b>11.8%</b>	<b>74.8</b>
Хүнсний бүтээгдэхүүн, ундаа үйлдвэрлэлт Manufacture of food products and beverages	16.26	31.69	42.14	52.90		4.97	5.39	125.5
Сүү, сүүн бүтээгдэхүүн үйлдвэрлэлт Manufacture of dairy products						0.00	0.00	0.0
Үр тарианы гурил, цардуул, малын тэжээл Manufacture of grain mill products, Starches, starch products, and prepared animal feeds		0.08		1.08		0.00	2.04	0.0
Хүнсний бусад бүтээгдэхүүний, үйлдвэрлэл Manufacture of other food products	15.83	21.29	37.28	38.31		88.47	72.42	102.8
Ундаа үйлдвэрлэл/согтууруулах ундаа ороод/ Manufacture of beverages	0.43	10.32	4.86	13.51		11.53	25.54	278.0
<b>Нэхмэлийн үйлдвэрлэл Manufacture of textiles</b>	<b>0.54</b>	<b>1.56</b>	<b>2.17</b>	<b>3.09</b>		<b>0.26</b>	<b>0.31</b>	<b>142.4</b>
Хувцас үйлдвэрлэл, үслэг арьс боловсруулалт Manufacture of wearing apparel dressing and dyeing of fur	32.56	18.01	77.54	27.63	0.00	9.14	2.81	35.6
Арьс шир боловсруулах, ширэн эдлэл, гутал үйлдвэрлэл Tanning, dressing of leather, manufacture of luggage, handbagz, saddlery harnesses, footwear	2.63	4.64	8.76	13.64		1.03	1.39	155.7
Мод, модон эдлэл Manufacture of wood and wooden products	9.92	4.59	19.06	16.38		2.25	1.67	85.9
Нийтлэх, хэвлэх, дуу бичлэг хийх ажиллагаа Publishing, printing and reproduction of recorded media	0.62	0.64	1.91	1.10		0.23	0.11	57.6
Төмрийн үйлдвэрлэл Manufacture of basic metals	0.55	0.74	3.56	1.30		0.42	0.13	36.5
Цахилгаан, дулаан, уур үйлдвэрлэл Electricity, thermal energy, steam	292.41	455.22	647.35	865.66	0.00	76.30%	88.18%	133.7
Цахилгаан, дулаан, уур үйлдвэрлэл Electricity, thermal energy, steam	275.21	430.10	611.74	816.93		94.50	94.37	133.5
Ус ариутгал, усан хангамж Collection, purification and distribution of water	17.20	25.12	35.61	48.74		5.50	5.63	136.9

АЖ ҮЙЛДВЭРИЙН БҮТЭЭГДЭХҮҮНИЙ БОРЛУУЛАЛТ, оны үнээр  
SALES OF INDUSTRIAL PRODUCTION, at current price  
мян -₮, mln.tog

/сумдаар/	Бүтэн 2 сарын гүйцэтгэл			Дүнд эзлэх хувь Percentage share to total		
	2007 он	2008 он	2009 он	2007	2008	2009
Алтанбулаг	22,140.0	26,020.0	22,640.0	2.79	3.07	2.31
Аргалант	13,848.1	16,801.4	22,364.0	1.74	1.98	2.28
Архуст	8,330.7	8,851.4	18,373.7	1.05	1.04	1.87
Батсүмбэр	20,026.0	32,195.5	42,143.7	2.52	3.79	4.29
Баян	3,507.5	36,852.9	9,816.6	0.44	4.34	1.00
Баяндэлгэр	9,971.8	11,730.0	15,500.0	1.26	1.38	1.58
Баянжаргалан	2,340.5	10,304.0	9,618.6	0.29	1.21	0.98
Баян-өнжүүл	11,162.0	11,816.7	11,410.0	1.41	1.39	1.16
Баянхангай	12,958.2	26,925.0	23,785.7	1.63	3.17	2.42
Баянцагаан	3,649.8	33,541.8	4,042.8	0.46	3.95	0.41
Баянцогт	11,985.7	19,303.4	23,540.0	1.51	2.28	2.40
Баянчандмань	32,218.3	25,430.9	17,327.0	4.06	3.00	1.76
Борнуур	24,911.8	23,196.8	31,485.2	3.14	2.73	3.21
Бүрэн	9,873.2	16,111.5	20,843.2	1.24	1.90	2.12
Дэлгэрхаан	4,070.0	5,010.0	27,971.0	0.51	0.59	2.85
Жаргалант	18,614.0	20,810.0	21,375.0	2.34	2.45	2.18
Заамар	21,945.0	41,045.0	20,783.4	2.76	4.84	2.12
Лүн	13,315.3	11,650.0	18,228.2	1.68	1.37	1.86
Мөнгөнморьт	7,668.3	5,672.6	9,192.0	0.97	0.67	0.94
Өндөрширээт	3,178.5	4,033.2	13,960.8	0.40	0.48	1.42
Сүмбэр	529.2	563.2	385.2	0.07	0.07	0.04
Сэргэлэн	11,970.0	24,690.5	18,537.0	1.51	2.91	1.89
Угтаал	16,433.1	12,018.0	29,315.6	2.07	1.42	2.99
Цээл	17,063.9	18,595.9	23,107.0	2.15	2.19	2.35
Эрдэнэ	7,520.4	36,546.0	10,860.0	0.95	4.31	1.11
Эрдэнэсант	11,920.0	14,670.5	21,628.0	1.50	1.73	2.20
Зуунмод	472,936.5	354,054.1	493,471.3	59.56	41.73	50.27
<b>Аймгийн дүн</b>	<b>794,087.8</b>	<b>848,440.3</b>	<b>981,705.0</b>	<b>100.0</b>	<b>100.0</b>	<b>100.0</b>
Төвийн бүс	521,858.3	450,123.1	550,101.1	65.72	53.05	56.04
Зүүн бүс	39,339.2	109,956.9	73,360.9	4.95	12.96	7.47
Баруун бүс	110,757.2	150,059.1	199,622.9	13.95	17.69	20.33
Хойт бүс	122,133.1	138,301.2	158,620.1	15.38	16.30	16.16

Аж үйлдвэрийн салбарт 2009 оны 2 сард нийт **1029** хүн ажиллаж бүтээмж **585.48** мянган ₮ байгаа нь өнгөрсөн оны мөн үеэс **7.2** хувиар, 2007 оноос **8.3** хувиар тус тус буурав.

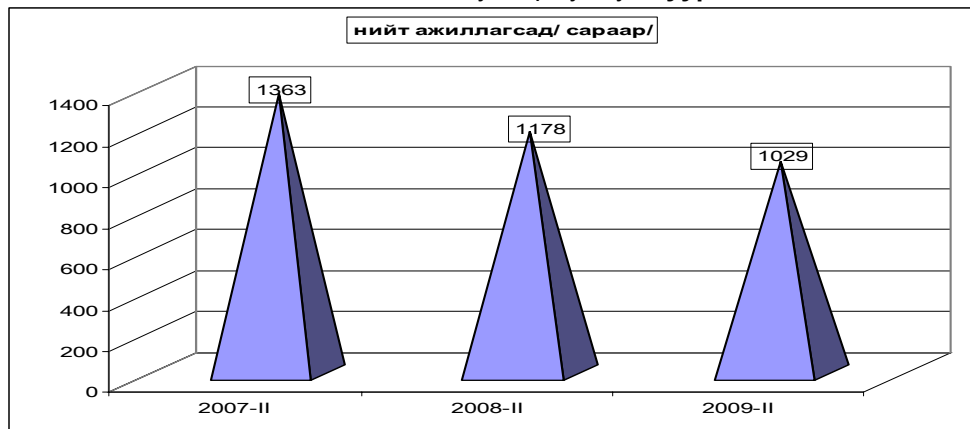

АЖ ҮЙЛДВЭРИЙН АЖИЛЛАГСДЫН ТОО, сарын эцэст  
EMPLOYMENT IN INDUSTRY, at the end of the month

АЖ ҮЙЛДВЭРИЙН САЛБАР INDUSTRIAL SECTOR	2007 II	2008 II	2009 II	Дүнд эзлэх хувь Percentage share to total			2009% 2008%
				2007	2008	2009	
<b>Нийт дүн Total</b>	<b>1,363</b>	<b>1,178</b>	<b>1,029</b>	<b>100</b>	<b>100</b>	<b>100</b>	<b>87.4%</b>
<b>Ашигт малтмал олборлолт mining and quarrying</b>	0	89		0.00%	7.56%	0.00%	<b>0.0%</b>
<b>Боловсруулах аж үйлдвэр / manufacturing/</b>	<b>720</b>	<b>392</b>	<b>292</b>	<b>52.82%</b>	<b>33.28%</b>	<b>28.38%</b>	<b>74.5%</b>
<b>Хүнсний бүтээгдэхүүн, ундаа үйлдвэрлэлт Manufacture of food products and beverages</b>	<b>95</b>	<b>69</b>	<b>94</b>	<b>6.97%</b>	<b>5.86%</b>	<b>9.14%</b>	<b>136.2%</b>
Сүү, сүүн бүтээгдэхүүн үйлдвэрлэлт Manufacture of dairy products	0	0	0	0.0%	0.0%	0.0%	<b>0.0%</b>
Үр тарианы гурил, цардуул, малын тэжээл Manufacture of grain mill products, Starches, starch products, and prepared animal feeds	0	0	2	0.0%	0.0%	2.1%	<b>0.0%</b>
Хүнсний бусад бүтээгдэхүүний, үйлдвэрлэл Manufacture of other food products	50	43	48	52.6%	62.3%	51.1%	<b>111.6%</b>
Ундаа үйлдвэрлэл/согтууруулах ундаа ороод/ Manufacture of beverages	45	26	44	47.4%	37.7%	46.8%	<b>169.2%</b>
<b>Нэхмэлийн үйлдвэрлэл Manufacture of textiles</b>	<b>9</b>	<b>3</b>	<b>11</b>	<b>0.660%</b>	<b>0.255%</b>	<b>1.069%</b>	<b>366.7%</b>
<b>Хувцас үйлдвэрлэл, үслэг арьс боловсруулалт Manufacture of wearing apparel dressing and dyeing of fur</b>	<b>507</b>	<b>235</b>	<b>127</b>	<b>37.20%</b>	<b>19.95%</b>	<b>12.34%</b>	<b>54.0%</b>
<b>Арьс шир боловсруулах, ширэн эдлэл, гутал үйлдвэрлэл Tanning, dressing of leather, manufacture of luggage, handbagz, saddlery harnees, footwear</b>	<b>35</b>	<b>20</b>	<b>38</b>	<b>2.57%</b>	<b>1.70%</b>	<b>3.7%</b>	<b>190%</b>
<b>Мод, модон эдлэл Manufacture of wood and wooden products</b>	<b>67</b>	<b>56</b>	<b>14</b>	<b>4.92%</b>	<b>4.75%</b>	<b>1.36%</b>	<b>25.0%</b>
<b>Нийтлэх, хэвлэх, дуу бичлэг хийх ажиллагаа Publishing, printing and reproduction of recorded media</b>	<b>3</b>	<b>3</b>	<b>3</b>	<b>0.220%</b>	<b>0.255%</b>	<b>0.292%</b>	<b>0.0%</b>
<b>Төмрийн үйлдвэрлэл Manufacture of basic metals</b>	<b>4</b>	<b>6</b>	<b>5</b>	<b>0.293%</b>	<b>0.509%</b>	<b>0.486%</b>	<b>83.3%</b>
<b>Цахилгаан, дулаан, уур үйлдвэрлэл Electricity, thermal energy, steam</b>	<b>643</b>	<b>697</b>	<b>737</b>	<b>47.18%</b>	<b>59.17%</b>	<b>71.62%</b>	<b>105.7%</b>
Цахилгаан, дулаан, уур үйлдвэрлэл Electricity, thermal energy, steam	583	637	677	90.67	91.39	91.86	<b>106.3%</b>
Ус ариутгал, усан хангамж Collection, purification and distribution of water	60	60	60	9.33	8.61	8.14	<b>100.0%</b>

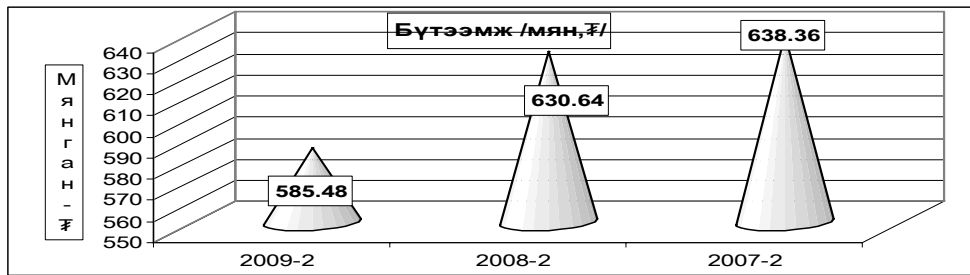

АЖ ҮЙЛДВЭРИЙН САЛБАРЫН ХӨДӨЛМӨРИЙН БҮТЭЭМЖ \* салбараар, 2000 оны зэрэгцүүлэх үнээр  
INDUSTRIAL LABOUR PRODUCTIVITY\*, by division, at constant prices of 2000

АЖ ҮЙЛДВЭРИЙН САЛБАР INDUSTRIAL SECTOR	2007	2008	2009	2009%	2009%
	II дүн	II	II	2007%	2008%
<b>Нийт дүн</b> Total	<b>638.36</b>	<b>630.64</b>	<b>585.48</b>	<b>91.7%</b>	<b>92.8%</b>
Ашигт малтмал олборлолт mining and quarrying	0.0	235.51	0.00	0.00%	0.0%
Боловсруулах аж үйлдвэр / manufacturing/ Хүнсний бүтээгдэхүүн, ундаа үйлдвэрлэлт Manufacture of food products and beverages	216.98	276.15	205.70	94.8%	74.5%
Сүү, сүүн бүтээгдэхүүн үйлдвэрлэлт Manufacture of dairy products	0.0	0.0	0.0	0.0%	0.0%
Үр тарханы гурил, цардуул, малын тэжээл Manufacture of grain mill products, Starches, starch products, and prepared animal feeds	0.0	0.0	187.8	0.0%	0.0%
Хүнсний бусад бүтээгдэхүүний, үйлдвэрлэл Manufacture of other food products	515.7	520.70	361.43	70.1%	69.4%
Ундаа үйлдвэрлэл/сотууруулах ундаа ороод/ Manufacture of beverages	609.5	28.15	140.45	23.0%	499.0%
Нэхмэлийн үйлдвэрлэл Manufacture of textiles	244.7	722.67	280.91	114.8%	38.9%
Хувцас үйлдвэрлэл, үслэг арьс боловсруулалт Manufacture of wearing apparel dressing and dyeing of fur	152.2	256.87	108.74	71.4%	42.3%
Арьс шир боловсруулах, ширэн эдлэл, гутал үйлдвэрлэл Tanning, dressing of leather, manufacture of luggage, handbags, saddlery harnesses, footwear	199.4	288.99	214.74	107.7%	74.3%
Мод, модон эдлэл Manufacture of wood and wooden products	162.9	149.94	595.62	365.6%	397.2%
Нийтлэх, хэвлэх, дуу бичлэг хийх ажиллагаа Publishing, printing and reproduction of recorded media	1,293.3	8.93	250.43	0.0%	2803.4%
Төмрийн үйлдвэрлэл Manufacture of basic metals	1,435.1	1399.02	402.00	28.0%	28.7%
Цахилгаан, дулаан, уур үйлдвэрлэл Electricity, thermal energy, steam	1,110.2	880.45	735.95	66.29%	83.6%
Цахилгаан, дулаан, уур үйлдвэрлэл Electricity, thermal energy, steam	1,221.8	961.28	797.78	65.30	83.0%
Үүс ариутгал, усан хангамж Collection, purification and distribution of water	26.1	22.37	38.27	146.62	171.1%

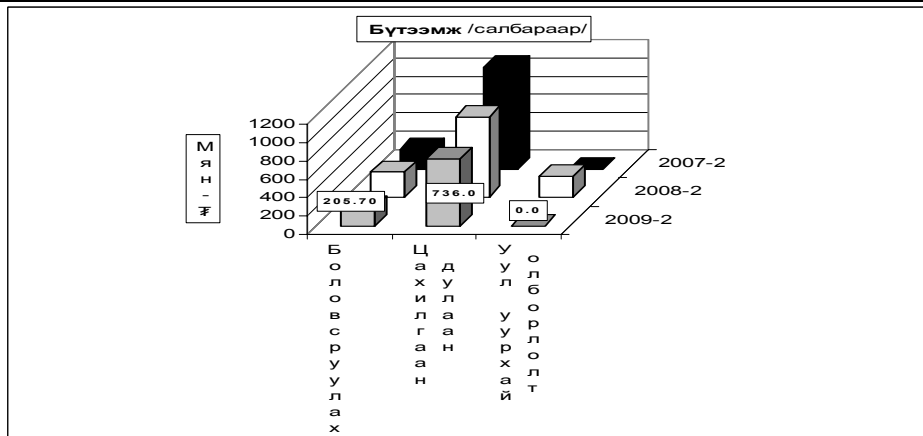

Ахуй үйлчилгээний байгууллагууд оны эхний 2 сард **292** цэгт 380 хүн ажиллаж 73386.1 мянган ₮-ийн орлого үйлчилгээний ажил хийж 33735.1 мянган ₮-ийн зардал гаргаж 14376 хүнд үйлчилжээ. Нийт орлогын **39.23** хувь нь **оёдол**, **16.69** хувь нь **гутал**, **10.67** хувь нь **модон эдлэл**, **10.05** хувь нь **тээврийн хэрэгслийн болон ахуйн техникийн засвар**, **13.51** хувь нь **үсчин гоо засал**, **гэрэл зураг**, **6.46**, хувь нь **халуун усны**, **3.39** хувь нь **бусад үйлчилгээний орлого** эзлэв.

Ахуйн үйлчилгээний газруудын орлогын гүйцэтгэлийг гол нэр төрлөөр үзүүлбэл:

Сумд	Бүгд		Оёдол		Гутал засвар		Үүнээс Ахуйн техникийн засвар		Үсчин, гоо засал		Гэрэл зураг		Халуун ус	
	Орлого	Үйлч- лүүлсэн хүний тоо	Орлого	Үйлч- лүүлсэн хүний тоо	Орлого	Үйлч- лүүлсэн хүний тоо	Орлого	Үйлч- лүүлсэн хүний тоо	Орлого	Үйлч- лүүлсэн хүний тоо	Орлого	Үйлч- лүүлсэн хүний тоо	Орлого	Үйлч- лүүлсэн хүний тоо
Алтанбулаг	1,749.0	172	1,600.0	60	48.0	20			38.0	32	30.0	28	33.0	32
Аргалант	863.0	155	380.0	28	390.0	10			45.0	60	16.0	18	32.0	39
Архуст	840.0	172	780.0	52							60.0	120		
Батсүмбэр	5,347.0	807	2,755.0	135	425.0	32			146.0	142	184.0	270	122.0	165
Баян	858.7	230	599.9	45	6.3	11			34.5	23	50.0	50	88.0	61
Баяндэлгэр	3,540.0	660	500.0	20	3,000.0	600			40.0	40				
Баянжаргалан	697.5	201	513.0	26	12.0	10			63.2	76	11.2	30	20.1	55
Баян-өнжүүл	1,182.9	188	475.0	29	29.7	6			61.8	41	10.8	8	139.0	70
Баянхангай	2,610.0	1,009	1,119.0	158	46.0	3			135.0	119	95.0	94	270.0	385
Баянцагаан	1,080.0	72	1,080.0	72										
Баянцагт	428.0	76	332.0	38			6.0	15			20.0	15		
Баянчандмань	4,103.0	1,053	1,440.0	27	720.0	158			290.0	178	113.0	75		
Борнуур	6,120.0	1,307	1,610.0	32	2,600.0	75			1,000.0	650			300.0	300
Бүрэн	5,467.0	413	2,145.0	143					87.0	40	35.0	100		
Дэлгэрхаан	1,270.0	177	500.0	40	200.0	10	110.0	31	70.0	68	30.0	22		
Жаргалант	1,464.0	380	755.0	21	134.0	67	110.0	19	355.0	230	110.0	43		
Завсар	771.0	380	450.0	22	12.0	11			97.0	18	95.0	130	117.0	199
Лүн	5,212.0	679	1,448.6	136	705.0	104	60.3	6	471.7	64	121.5	81		
Мөнгөнморьт	230.0	40	100.0	5	50.0	20			80.0	15				
Өндөрширээт	2,430.0	189	1,850.0	86					120.0	20	50.0	20		
Сүмбэр	372.0	21	372.0	21										
Сэргэлэн	495.0	70	450.0	30									45.0	40
Угтаал	2,473.0	450	695.0	45	629.0	34			164.0	47	180.0	40	183.0	189
Цээл	2,036.0	239	1,660.0	64	76.0	23			219.0	85	81.0	67		
Эрдэнэ	2,207.0	566	620.0	16					115.0	75	64.0	128	208.0	104
Эрдэнэсант	3,970.0	381	1,975.0	125	1,350.0	30			340.0	113			50.0	75
Зуунмод	15,570.0	4,289	2,507.0	195	1,780.0	89	656.0	152	3,210.0	697	1,350.0	199	3,120.0	2,090
<b>Дүн</b>	<b>73386.1</b>	<b>14,376</b>	<b>28711.5</b>	<b>1671</b>	<b>12213.0</b>	<b>1313</b>	<b>942.3</b>	<b>223</b>	<b>7182.2</b>	<b>2833</b>	<b>2706.5</b>	<b>1538</b>	<b>4727.1</b>	<b>3804</b>
Төвийн бүс	20,076.9	4,791	6,112.0	386	1,857.7	115	656.0	152	3,309.8	770	1,390.8	235	3,337.0	2,232
Зүүн бүс	8,373.2	1,869	3,112.9	164	3,068.3	641	0.0	0	332.7	229	185.2	328	316.1	220
Баруун бүс	26,239.0	3,917	11,842.6	819	3,018.0	215	170.3	37	1,703.7	574	687.5	554	620.0	848
Хойт бүс	18,697.0	3,799	7,644.0	302	4,269.0	342	116.0	34	1,836.0	1,260	443.0	421	454.0	504

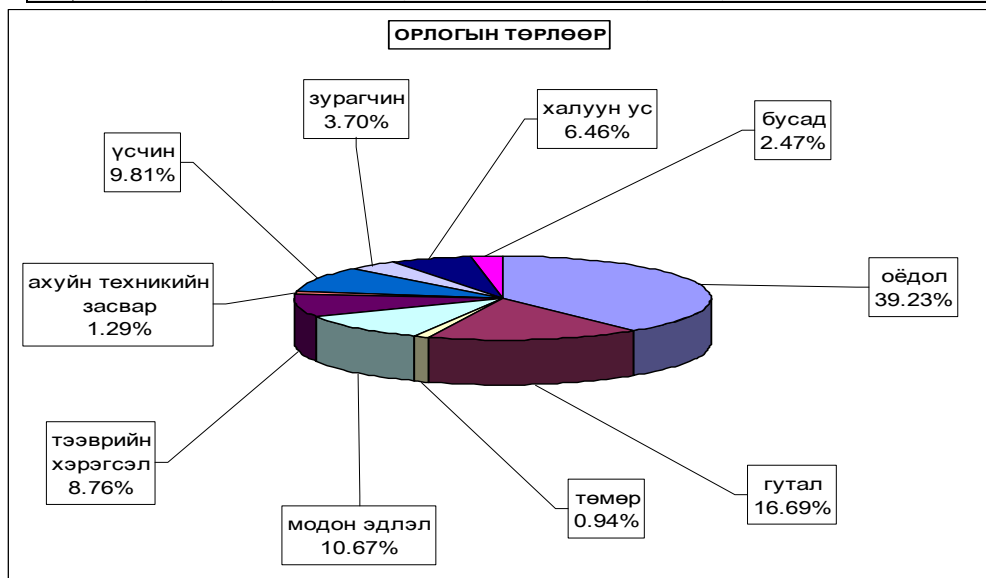

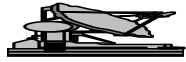

## Х о л б о о

Холбоо ашиглалтын орлого оны эхний 2 сард **30153,7** мянган ₮ болж, үүнээс хүн амаас орсон орлого **9738,8** мянган ₮ болов. Орлогын хэмжээ 2008 оны мөн үеийнхээс **43,44** хувиар **буурлаа**.

Шуудан холбооны албаны үйлчилгээний орлого **5613,9** мянган ₮ болж, нийт орлогын **83,64** хувь нь хүн амд үйлчилсний орлого байна. Нийт орлогын **16,34** хувийг албан бичгийн орлого, **4,85** хувийг зорчигчдын орлого эзлэв.

### Холбооны үндсэн үзүүлэлт. Эхний 2 сар

#### MAIN INDICATORS OF COMMUNICATION, in first 2 months

Үзүүлэлтүүд <i>Indicators</i>	2007 ОН	2008 ОН	2009 ОН	<u>2009</u> 2008
<b>Нийт орлого мян-төг</b> <i>Total revenue, at current prices thous tog</i>	<b>57776.7</b>	<b>53306.5</b>	<b>30153.7</b>	56.6%
үүнээс - хүн амын <i>Of which: from population</i>	25629.9	20753.8	9738.8	46.9%
Телефон цэг тоогоор <i>Number of telephones, to</i>	1,813	1,650	1,661	100.7%
үүнээс: айл өрхийн	1166	786	769	97.8%
<b>Шуудангийн орлого</b> <i>Postal service company</i>	<b>7,895.2</b>	<b>11,409.0</b>	<b>5,613.9</b>	49.2%
үүнээс - хүн амын <i>Of which: from population</i>	6229.1	9847.1	4696.0	47.7%

**Холбооны орлого \мян,төг\**

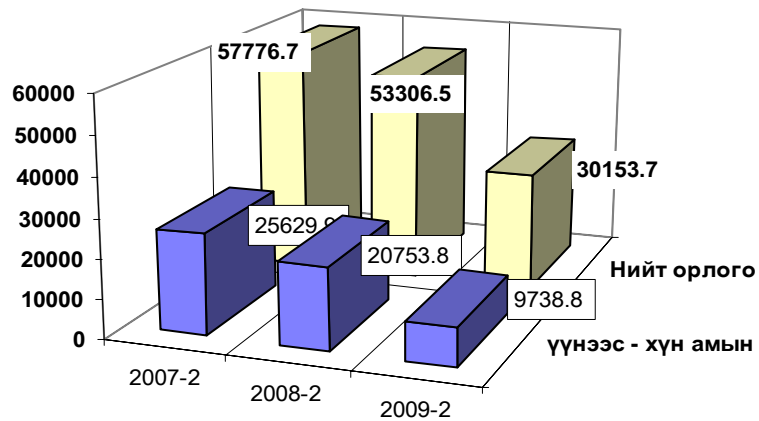



**Холбооны салбаруудын орлого,эхний 2 сар**  
**REVENUE COMMUNICATION, by location,in first 2 months**

	Нийт орлого (мян, төг)			2009-2%
	Дүн Total thous tog	Үүнээс: хүн амын		2008-2
		орлого	хувийн жин	
Алтанбулаг	216.6	59.4	27.4%	97.4
Аргалант	126.4	1.5	1.2%	122.0
Баян	34.8	2.1	6.0%	38.6
Баянжаргалан	121.5	7.6	6.3%	9.7
Баян-Өнжүүл	207.6	23.6	11.4%	77.6
Баянхангай	29.6	16.1	54.4%	15.7
Баянцагаан	29.7	2.0	6.7%	1.9
Баянцогт	313.9	118.0	37.6%	30.8
Баянчандмань	1123.3	86.2	7.7%	75.9
Борнуур				
Бүрэн	538.3	90.1	16.7%	55.6
Дэлгэрхаан	111.2	1.2	1.1%	10.8
Жаргалант	228.3	83.8	36.7%	32.4
Заамар	180.4	36.9	20.5%	78.2
Лүн	931.4	308.9	33.2%	46.0
Өндөрширээт	167.9	21.4	12.7%	10.2
Сэргэлэн				
Угтаал	401.8	61.1	15.2%	45.3
Цээл	103.6	30.7	29.6%	3.9
Эрдэнэсант	173.3	13.0	7.5%	90.2
ЗМ, Хот хооронд	25114.1	8775.2	34.9%	68.8
<b>Аймгийн дүн</b>	<b>30153.7</b>	<b>9738.8</b>	<b>32.3%</b>	<b>56.6</b>

**Шуудан холбооны үндсэн үзүүлэлт. Эхний 2 сар**

**MAIN INDICATORS OF COMMUNICATION, in first 2 months**

Үзүүлэлт	Хэлбэр	Өмнөх оны мөн үе гүй	2009 оны эхний 2 сар			2009 2008%
			төл	гүй	ТБ%	
Гарах захидал	Гадаадад	25	80	121	151.3	484.0
	Дотоодод	240	179	20	11.2	8.3
Албан бичиг	Гадаадад	6	9	5	0.0	
	Дотоодод	1100	801	749	93.5	68.1
Гарах илгээлт	Гадаад	20	17		0.0	0.0
	Дотоод		4		-	
Гарах Буухиа	Гадаад	1.0	283	400	0.0	0.0
	Дотоод	2	73	73		0.0
Хэвлэл захиалга (мян-шир)		35.0	4.2	1.5	35.7	0.0
Гардуулалт (тоо)		16	16		0.0	0.0
Зорчигчид (хүн)		600.0	5.3	9	169.8	56.3

**2009** оны эхний **2** сард **2760** өвчтөн эмнэлэгт хэвтэн эмчлэгдэн гарсан нь нэг өвчтөнд дунджаар **8.4** ор хоног ногдлоо.  
 Эрүүл мэндийн байгууллагын мэдээгээр оны эхний **2** сард **148** хүүхэд мэндэлсэн нь **2008** оны мөн үеэс **21** хүүхдээр өслөө.

**Төрөлт, эндсэн эх, хүүхдийн тоо.** (эхний 2 сар)  
**NUMBER OF BIRTHS, MATERNAL AND CHILD DEATHS** (In the first 2 months)

	2007 2-28	2008 2-29	2009 2-28	09-2-29 08-2-28
Амаржсан эх (Number of mothers delivered child)	113	128	149	116.4%
Амьд төрсөн хүүхэд Live births	112	128	148	115.6%
Төрөхийн улмаас эндсэн эх Maternal deaths	0	0	0	0.0%
1 хүртэлх насандаа эндсэн хүүхэд Infant mortality	2			
1-4 хүртэлх насандаа эндсэн хүүхэд Child mortality (aged 1-4)	0	0	0	0.0%

Он гарсаар **1** хүртэл насандаа нас барсан хүүхдийн тоо өмнөх онтой адил байна.

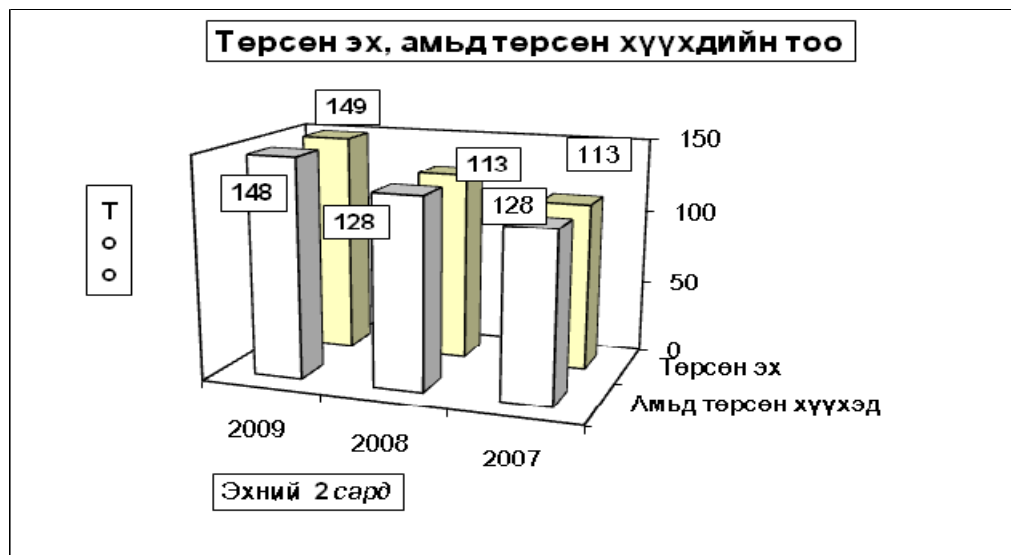

**Нас барсан хүүхдийн тоо** (Эхний 2 сар)

**INFANT MORTALITY** In the First 2 months

	2008 оны бүтэн 2 сар			2009 оны бүтэн 2 сар		
	0-16	үүнээс		0-16	үүнээс	
	насны бүгд	1 хүртэл	1-4 насны	насны бүгд	1 хүртэл	1-4 насны
Батсүмбэр				1	1	
Дэлгэрхаан				1	1	
Зуунмод	1	1				
<b>Аймгийн дүн</b>	<b>1</b>	<b>1</b>		<b>2</b>	<b>2</b>	

Эмнэлгийн мэдээгээр оны эхний 2 сард 55 хүн нас барсан нь 2008 оны мөн үеийнхээс 20.2 хувиар буурч, нас барсан хүний 18.18 хувь буюу 10 нь эмнэлэгт нас баржээ.

**Нас барсан хүний тоо**  
**INFANT MORTALITY** In the first 2 months

	2008 оны бүтэн 2 сар		2009 оны бүтэн 2 сар		Оны эхнээс 1000 хүнд ногдох нас баралт		
	Нас барсан	үүнээс	Нас барсан	үүнээс	ногдох нас баралт		
	Бүгд	эмнэлэгт	Бүгд	эмнэлэгт	2006	2007	2008
Алтанбулаг	1		5	1	0.0	0.3	1.6
Аргалант	1				0.0	0.5	0.0
Архуст			2	1	0.0	0.0	1.5
Батсүмбэр	4		9	1	0.0	0.6	1.4
Баян					0.0	0.0	0.0
Баяндэлгэр					0.0	0.0	0.0
Баянжаргалан	4		2		0.0	2.5	1.2
Баян-Өнжүүл	2	1			0.0	0.8	0.0
Баянхангай	2	1			0.0	0.6	0.0
Баянцагаан	2		1		0.0	1.4	0.5
Баянцогт					0.0	0.0	0.0
Баянчандмань					0.0	0.0	0.0
Борнуур	4	1	5	1	0.2	0.9	1.1
Бүрэн	1		1		0.0	0.3	0.3
Дэлгэрхаан	3	1	2	1	0.5	1.5	1.0
Жаргалант	3	1	5	2	0.0	0.5	0.8
Заамар	5	1	2		0.0	0.9	0.3
Лүн	1				0.4	0.4	0.0
Мөнгөнморьт	3		1		0.0	1.6	0.5
Өндөрширээт	2	1	2		0.0	1.0	1.0
Сүмбэр	1	1	1		0.0	0.6	0.6
Сэргэлэн					0.0	0.0	0.0
Угтаал	3		1		0.0	1.3	0.4
Цээл	2				0.0	0.9	0.0
Эрдэнэ	3	1	2		0.3	0.8	0.6
Эрдэнэсант	6		3	1	0.0	1.2	0.7
Зуунмод	16	4	11	2	0.3	1.1	0.7
<b>Аймгийн дүн</b>	<b>69</b>	<b>13</b>	<b>55</b>	<b>10</b>	<b>0.1</b>	<b>0.8</b>	<b>0.6</b>

Халдварт өвчнөөр 67 хүн өвчилсөн нь өмнөх оны мөн үеийнхээс 47.9 хувь буюу 73 хүнээр буурч, Заг хүйтэн өвчнөөр өвчлөгчид өмнөх оны мөн үеэс өсчээ. Өвчлөл Бүрэн суманд өмнөх оны мөн үеэс нэмэгдлээ. Эрдэнэ, Бүрэн, Дэлгэрхаан зэрэг сумдад гепатит өвчин илүү олон тохиолдол гарлаа.

**Халдварт өвчнөөр өвчлөгчдийн тоо  
NUMBER OF INFECTIOUS DISEASE CASES**

	2007- 2-28		2008- 2-29		2009- 2-28		09-02-29
	тоо	хувийн жин	тоо	хувийн жин	тоо	хувийн жин	08-02-28
<b>БҮГД / TOTAL /</b>	<b>243</b>	<b>100.0%</b>	<b>140</b>	<b>100.0%</b>	<b>67</b>	<b>100.0%</b>	<b>47.9%</b>
У <i>Вирус гепатит</i> Viral hepatitis	12	4.9%	93	66.4%	36	53.7%	38.7%
У <i>Халдварт мэнэн</i> Bacterial meningitis	0	0.0%		0.0%		0.0%	0.0%
У <i>Улаан бурхан</i> Measles	0	0.0%		0.0%		0.0%	0.0%
У <i>Гахай хавдар</i> Mumps	0	0.0%	1	0.7%		0.0%	0.0%
У <i>Салхин цэцэг</i> Chickenpox	20	8.2%	6	4.3%	3	4.5%	0.0%
Н <i>Сальмоналлоэз</i> Salmonella enteritis	0	0.0%		0.0%	1	1.5%	0.0%
Н <i>Цусан суулга</i> Dysentery	1	0.4%	5	3.6%	4	6.0%	80.0%
Э <i>Балнад</i> Typhoid fever	0	0.0%		0.0%		0.0%	0.0%
Э <i>Елом</i> Yolom	0	0.0%		0.0%		0.0%	0.0%
Э <i>Сүрьеэ</i> Tuberculosis	8	3.3%	14	10.0%	11	16.4%	78.6%
Э <i>Тэмбүү</i> Syphilis	12	4.9%		0.0%	3	4.5%	
Э <i>Заг хүйтэн</i> Gonorrhoea	6	2.5%	2	1.4%	5	7.5%	250.0%
Э <i>Трихомениаз</i>	18	7.4%	16	11.4%		0.0%	0.0%
Э <i>Бруцеллэз</i> Brucellosis	0	0.0%	2	1.4%		0.0%	0.0%
С <i>Хамуу</i> Scabies	0	0.0%		0.0%		0.0%	0.0%
С <i>Бусад</i> Other	166	68.3%	1	0.7%	4	6.0%	0.0%

**Халдварт өвчнөөр өвчлөгчдийн тоо ( Сумдаар ) (Бүтэн 2 сар )**

**NUMBER OF INFECTIOUS DISEASE CASES ( By SOMS ) In the first 2 months**

	2008 он			2009 он			2009 он % 2008 он
	Бүгд Total	үүнээс		Бүгд Total	үүнээс		
		гепатит hepatitis	мэнэн meningitis		гепатит hepatitis	мэнэн meningitis	
Алтанбулаг							
Аргалант							
Архуст	24	24					
Батсүмбэр	1			1			100.0%
Баян	5	4		2	2		40.0%
Баяндэлгэр				1	1		
Баянжаргалан	1	1					
Баян-Өнжүүл	1						
Баянхангай	2	2					
Баянцагаан	1			1	1		100.0%
Баянцогт	1	1					
Баянчандмань	2	1					
Борнуур	2			2	1		100.0%
Бүрэн	1			8	8		800.0%
Дэлгэрхаан				1	1		
Жаргалант	4	2					
Заамар	1						
Лүн	3			2	1		66.7%
Мөнгөнморьт	1	1					
Өндөрширээт							
Сүмбэр	2						
Сэргэлэн		2		1			
Угтаал				2			
Цээл	8	8					
Эрдэнэ				14	13		
Эрдэнэсант	1			1	1		100.0%
Зуунмод	79	47		31	7		39.2%
<b>Аймгийн дүн</b>	<b>140</b>	<b>93</b>		<b>67</b>	<b>36</b>		<b>47.9%</b>

Оны эхний 2 сард нийт гарсан халдварт өвчлөлд Вируст гепатит 53.73 %, сүрьеэ 16.42 %, Бусад 7.46%, Заг хүйтэн 7.46%, Цусан суулга 5.97%, Салхинцэцэг 4.48%-ийг эзлэн, 10000 хүнд ногдох өвчлөл аймгийн дундаж 4 байгаа бол: Зуунмод суманд 5, Эрдэнэ 37, Бүрэн 26, Баян 10, Баяндэлгэр зэрэг сумдад өвчлөл илүү олон тохиолдол гарчээ.

Халдварт өвчнөөр өвчлөгчдийн тоо ( Сумдаар ) (Бүтэн 2 сар )

NUMBER OF INFECTIOUS DISEASE CASES ( By SOMS ) In the first 2 months

	Бүгд Total	Б ү г д э э с												
		Вируст гепатит viral hepatitis	Халдварт мэнийн bacterial meningitis	Салхин цэцэг chicken- pox	Цусан суулга dysenter	Гахай хавдар mumps	Улаан бурхан measles	Елом yolom	Сүрьеэ tuber- culosis	Эрүүл brucel- iosis	Тэмбүү syphilis	Хүйтэн qonor- rhea	рихоми иаз, трих moniasi	Бусад өвчлөл other
Алтанбулаг														
Аргалант														
Архуст														
Батсүмбэр	1										1			
Баян	2	2												
Баяндэлгэр	1	1												
Баянжаргалан														
Баян-Өнжүүл														
Баянхангай														
Баянцагаан	1	1												
Баянцогт														
Баянчандмань														
Борнуур	2	1							1					
Бүрэн	8	8												
Дэлгэрхаан	1	1												
Жаргалант														
Заамар														
Лүн	2	1							1					
Мөнгөнморьт														
Өндөрширээт														
Сүмбэр														
Сэргэлэн	1											1		
Угтаал	2								2					
Цээл														
Эрдэнэ	14	13							1					
Эрдэнэсант	1	1												
Зуунмод	31	7		3	4				6		2	4		5
<b>Аймгийн дүн</b>	<b>67</b>	<b>36</b>		<b>3</b>	<b>4</b>				<b>11</b>		<b>3</b>	<b>5</b>		<b>5</b>
<b>Нийт өвчлөлд</b>														
<b>эзлэх хувь</b>	<b>100.0</b>	<b>53.73</b>		<b>4.48</b>	<b>5.97</b>				<b>16.42</b>		<b>4.48</b>	<b>7.46</b>		<b>7.46</b>

10000 хүн тутмаас халдварт өвчнөөр өвчлөгчи, (Бүтэн 2 сар )

INFECTIOUS DISEASES PER 10000 POPULATION

Сумдаар ( By-Soms )	2007	2008	2009	вируст гепатит Viral hepatitis		
				2007	2008	2009
Алтанбулаг		3				
Аргалант						
Архуст	7	175			175	
Батсүмбэр	2	2	2			
Баян	53	24	10		19	10
Баяндэлгэр			9			9
Баянжаргалан			6		6	
Баян-Өнжүүл			4			
Баянхангай	13	6			6	
Баянцагаан	13	7	5			5
Баянцогт		5				
Баянчандмань	9	10		9	5	
Борнуур	2	4	4			2
Бүрэн		3	26			26
Дэлгэрхаан			5			5
Жаргалант	37	3			3	
Заамар		2				
Лүн		12	8			4
Мөнгөнморьт	11	5		5	5	
Өндөрширээт						
Сүмбэр	30					
Сэргэлэн	11	11	5		11	
Угтаал	4		9			
Цээл	4	34			34	
Эрдэнэ			40			37
Эрдэнэсант	4	2	2	4		2
Зуунмод	127	55	20	4	32	5
<b>Аймгийн дүн</b>	<b>27</b>	<b>16</b>	<b>8</b>	<b>1</b>	<b>10</b>	<b>4</b>

Халдварт бус өвчлөл **6721** гарсны **65.61** хувь нь Зуунмод суманд, Жаргалант, Сүмбэр, Алтанбулаг, Баян, Бүрэн сумдад **3.8-2.76** хувь нь ногдож, эдгээр 5 суманд нийт тохиолдлын **15.56** хувь нь ногдов.

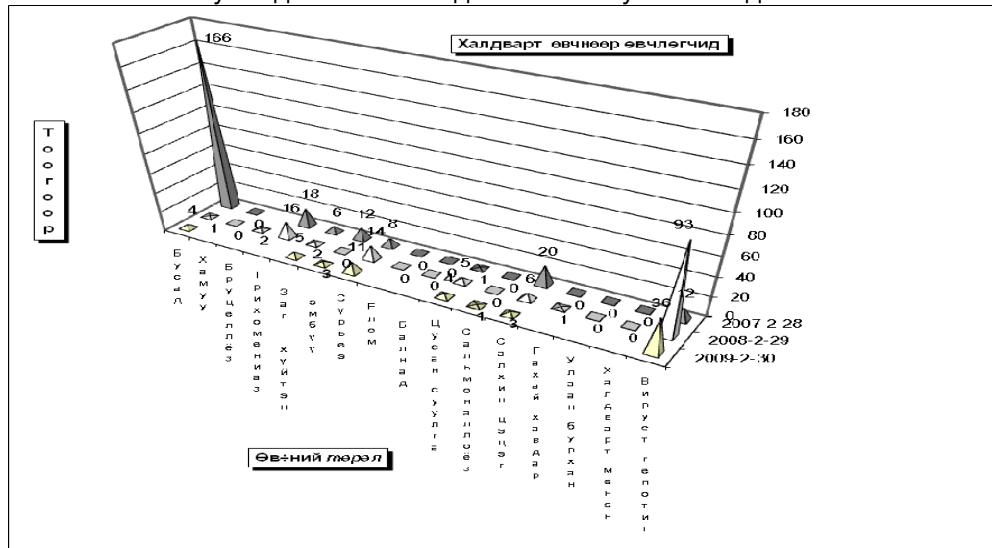

**Эмнэлэг, хяналтын зарим үйл ажиллагаа ( Сумдаар бүтэн 2 сар )**

	Эмнэл- гийн үзлэг бүгд	ү ү н э э		Хянал- танд бай- гаа жир- мэсэн бүгд	шинээр хянал- танд авсан	ү ү н э э с		Дархлаажуулалт		Ор хоног	Түргэн туслам жийн дууд- лага	Халд- варт бус өвчлөл бүгд	
		урьд- чилан сэргий- лэх	идэвх- тэй хяналт			эхний 3 сар- тайд	4-6 сар- тай	х г з а д о м в х р а и р а л х	а г д с а н хувь				
Алтанбулаг	556	107	24	21	5	5		137	134	97.8%	779	142	199
Аргалант	405	47	5	10	3	3		87	83	95.4%	506	79	19
Архуст	158	28	5	10	6	5		74	69	93.2%	238	29	24
Батсүмбэр	670	15	127	100	46	37	9	387	386	99.7%	863	210	102
Баян	314	36	17	9	2	1	1	118	115	97.5%	339	87	187
Баяндэлгэр	235	48	8	16	6	4	2	36	36	100.0%	516	44	68
Баянжаргалан	139	9		12	8	7	1	94	93	98.9%	482	34	71
Баян-Өнжүүл	380	280		14	5	5		101	98	97.0%	578	52	41
Баянхангай	706	355	27	18	7	4	3	94	93	98.9%	354	93	51
Баянцагаан	290	41	19	10	3	3		86	84	97.7%	570	74	61
Баянцогт	326	55	26	18	2	1	1	104	99	95.2%	352	64	39
Баянчандмань	201		33	24	12	12		175	174	99.4%	542	75	127
Борнуур	373	131	27	29	16	15	1	232	232	100.0%	829	244	15
Бүрэн	239	50	34	29	4	4		163	160	98.2%	449	50	186
Дэлгэрхаан	333	112	6	21	1	1		129	125	96.9%	446	91	93
Жаргалант	2126	743	339	61	29	21	7	350	346	98.9%	1076	125	258
Заамар	1546	727	61	74	29	29		345	343	99.4%	619	159	64
Лүн	980	443	93	19	10	8	2	116	116	100.0%	746	90	87
Мөнгөнморьт	283	80	2	18	8	7	1	104	104	100.0%	280	116	20
Өндөрширээт	286	151		24	1	1		113	111	98.2%	326	29	51
Сүмбэр	495	115	9	23	7	7		76	75	98.7%	499	55	216
Сэргэлэн	317	127	37	12	7	7		78	78	100.0%	163	16	30
Утгаал	749	359	48	27	7	3	4	144	141	97.9%	418	104	149
Цээл	579	35	23	18	5	5		100	99	99.0%	685	98	40
Эрдэнэ	1863	794	96	24	9	9		171	171	100.0%	722	114	66
Эрдэнэсант	1665	583	378	38	15	15		245	244	99.6%	811	108	47
Зуунмод	19240	6251	1093	186	66	59	7	1134	1124	99.1%	10338	1140	4410
<b>Аймгийн дүн</b>	<b>35454</b>	<b>11722</b>	<b>2537</b>	<b>865</b>	<b>319</b>	<b>278</b>	<b>40</b>	<b>4993</b>	<b>4933</b>	<b>98.8%</b>	<b>24526</b>	<b>3522</b>	<b>6721</b>

Эмнэлэг, хяналтын зарим үйл ажиллагаа-2. (Сумдаар)

(Бүтэн 2 сар)

	Эмнэл-гийн үзлэг бүгд	Ү н э э с							Төрөх-ийн өмнөх байранд амарсан эх	Ор хоног	Түргэн туслам-жийн дууд-лага	Үүнээс: Алсын дууд-лага	5 хүртлэх насны хүүхдийн		Хорт хавдар	
		Багийн эмчийн	Сумын бага эмчийн	Сумын эх баригч эмчийн	Сумын их эмчийн	Өрх-ийн эмчийн үзлэг	Аймгийн Нэгдсэн эмнэл-гийн	Бусад					Халдварт бус суул-галт	амьсгал-ын цочмог халдварт өвчин	Өвч-лөл	нас баралт
Алтанбулаг	556	44	58	57	397				4	49	142	64		14		1
Аргалант	405	55	52	93	205				2	9	79	43				
Архуст	158		101	29	28						29	22		8		1
Батсүмбэр	670	65	211		394				15	36	210	67	3	25		1
Баян	314	36	91	125	62				5	50	87	26				
Баяндалгэр	235	38	61	66	70				1	10	44	20		5		
Баянжаргалан	139	48	10	34	47				3	15	34	15		12		2
Баян-Өнжүүл	380	90	50	100	140				5	35	52	28				
Баянхангай	706	285	177	146	98				4	22	93	39		5		
Баянцагаан	290	162	72	43	13				1	10	74	35	1	15		
Баянцогт	326	132		194					2	14	64	34		33		
Баянчандмань	201	37		22	142				2	12	75	26				
Борнуур	373	197		76	100						244	119				3
Бүрэн	239	147	38	16	38				6	25	50	18		28		
Дэлгэрхаан	333	55	66	96	116				3	17	91	35				
Жаргалант	2126	378		41	1707				2	15	125	59	7	40		
Завмар	1546	521	268	299	458				2	14	159	34	2	52		
Лун	980	657	29	78	216				5	46	90	48	4	47		
Мөнгөнморьт	283	40	40	40	163				1	10	116	38				1
Өндөрширээт	286	191		38	57				3	21	29	16		11		
Сүмбэр	317	165		56	96				2	20	16	8				
Сэргэлэн	495	217		69	209				3	30	55	23		4		
Угтаал	749	302	125	143	179				3	14	104	42		22		
Цээл	579	92		81	406				2	10	98	31	1	22		
Эрдэнэ	1863	749	133	190	791				3	23	114	41	1	44		
Эрдэнэсант	1665	483		429	753				9	38	108	49		33		1
Зуунмод	19240					13177	6032	31	4	34	1140	43	7	78		3
<b>Аймгийн дүн</b>	<b>35454</b>	<b>5186</b>	<b>1582</b>	<b>2561</b>	<b>6885</b>	<b>13177</b>	<b>6032</b>	<b>31</b>	<b>92</b>	<b>579</b>	<b>3522</b>	<b>1023</b>	<b>26</b>	<b>498</b>		<b>13</b>
Дүнгээс: Төв бүс	20961	513	180	269	759	13177	6032	31	17	158	1463	193	8	111	4	
бүс- Хойт бүс	4418	1029	263	482	2644				25	106	813	356	10	98	4	
үүдээр Баруун бүс	7083	2733	703	1326	2321				37	207	822	312	7	220	1	
Зүүн бүс	2992	911	436	484	1161				13	108	424	162	1	69	4	

Зуунмод сумын Өрхийн эмнэлэгүүдийн 2009 оны эхний 2 сарын мэдээлэл.

			1-р баг Энэрэлт ач	2,4-р баг Дэлгэр-ланс	3,5-р баг Биндэр-ьяа	6-р баг Баруун зуунмод	Дүн
	Төрсөн эх	Эмнэлэгт		8	3	22	
	Гэрт						0
Төрүүлсэн хүүхэд	Амьд	Гүйцэт	4	3	22	5	34
		Дутуу					-
Нас барсан	Бүгд		4	3	2	-	9
	0 настай						-
	1-4 настай						-
	5-7 настай						-
	8-16 настай						-
	17-с дээш настай		4	3	2		9
	Бүгд		0	0	0		-
Эмнэлэгт нас барсан	0 настай						-
	1-4 настай						-
	5-с дээш настай						-
	Хоног болоогүй						-
	үүнээс 0-4 настай						-
	Бүртгэгдсэн өвчлөл						-
	Узлаг бүгд						-
Цочмог халдварт өвчин	Бүгд		4	7	3	1	15
	үүнээс	Халдварт шар	2	3	2		7
		Мэнин					
		Корь					
		Төрсний дараах үжил					
		Сепсис					
		Цусан суулга	1	3			4
		Сальмонеллээ	1				1
		Сахуу					
		Саа					
		Салхин цэцэг		1	1	1	3
		Улаан эсэргэнэ					
		Гахай хавдар					
		Елом					
Улаанууд							
Хүйн үрэвсэл							
Мөөгөнцөр							
гар хөлийн өвчин				4	5		
	Бүгд		1				
			0		0		
Нийгмийн халдварт өвчин	Ү	Сурьээ					
	Ү	Бруцеллээ					
	н	Тэмбүү					
	э	Хамуу					
	с	Трихомониаз					
	Заг хүйтэн						



Цагдаагийн байгууллагын мэдээгээр оны эхний 2 сард аймгийн хэмжээнд 110 гэмт хэрэг бүртгэгдэж 103 хүн холбогдож төр, иргэдийн өмчид 328.2 сая ₮-ийн хохирол учирлаа. Гарсан гэмт хэргийн 41.82 хувь нь хулгай, 27.27 хувь нь иргэний эрүүл мэнд эрх чөлөөний хэрэг, 4.55 хувь нь замын осол, 7.27 хувь нь танхай дээрэм, 14.55 хувь нь бусад хэрэг эзлэв.

Сэргэлэн, Баяндэлгэр, Баян, Алтанбулаг, Заамар сумдад 10000 хүнд 77-32 гэмт хэрэг ногдсон нь аймгийн дунджаас (17) харьцангуй их байна. Гэмт хэргийн тоо 2008 оны мөн үеэс 11 хэргээр өслөө. Зуунмод суманд 18-35 насны 162, 36-аас дээш насны 36 нийт 198 хүн эрүүлжүүлэгдсэн нь 2008 оны мөн үеэс 98 хүнээр өслөө.

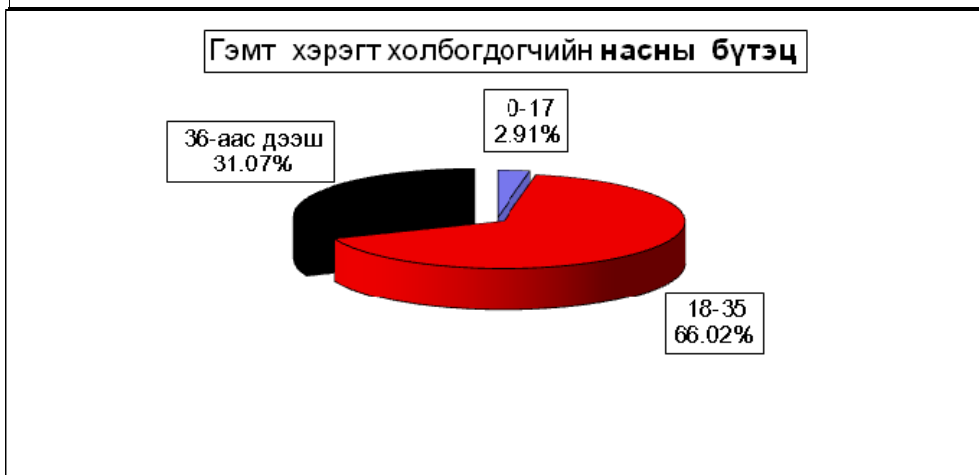
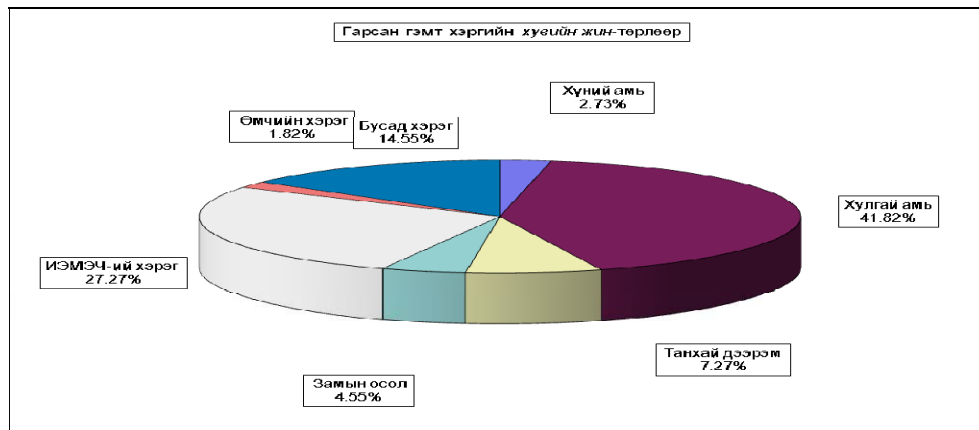



Бүртгэгдсэн гэмт хэрэг, төрлөөр - Number of offences committed, by types

In first 02 months by coms	Гэмт хэрэг бүгд Offences total	2 сард In February	хүний амьтлал murder	У ү н э э с - о ф w h i c h							ИЭМЭЧ-ЭЧ хэрэг offences against the health of individuals	өмчийн хэрэг offences in the property	бусад other	Ин-рээр-гүй Closing offences	10000 хүнд ногдох хэрэг Number of offences per 10000 population of 16 and above ages
				бүгд total	хулгай theft	дээрэм robbery	хуучин гаре	замын осол crimes against safety of traffic movement	ИЭМЭЧ-ЭЧ хэрэг offences against the health of individuals	өмчийн хэрэг offences in the property					
Алтанбулаг	7	4		3	3	1				1		2	3	32	
Аргалант	1	1		1	1									7	
Архуст														-	
Батсүмбэр	6	3		2						2		2	1	13	
Баян	5	2		4	3							1	4	35	
Баяндэлгэр	5	3		2					1			1	1	57	
Баянжаргалан	3	2		2							1			27	
Баян-Өнжүүл	2	2								2				12	
Баянхангай	3	1		2	2					1			2	29	
Баянцагаан	1	1		1	1									6	
Баянцогт	3	2					1				1	1	1	20	
Баянчандмань	4	1		2	1					1		1	1	14	
Борнуур	5	3		2	2	1				1		1	1	15	
Бүрэн														-	
Дэлгэрхаан	1			1	1									8	
Жаргалант	5	2		2	1			1		2				12	
Завсар	13	10	1	2	2		3	1		6			3	32	
Лун	3			1	1					1		1	1	17	
Мөнгөнморьт	2	2		1	1					1				7	
Өндөрширээт	1	1		1	1									8	
Сүмбэр	1	1								1				77	
Сэргэлэн	11	4	1	8	7				1	1			4	77	
Утгаал	2	2							1	1				12	
Цэцэг	3	2		1	1				1	1			1	17	
Эрдэнэ	6	2	1	2	2					1		1	1	24	
Эрдэнэсант	8	3		4	2		2		1	1			3	24	
Эуунмод	9	6		2	1					4		2	3	8	
ЭХХ газар															
Аймгийн дүн	110	60	3	46	27	8	2	5	30	2	14	24	17		
2008.02	99	54		48	34	1		7	25		18	30	16		
2007.02	114	51	8	42	29	4	3	9	29	1	18	11	18		
2006.02	114	62	6	52	37	5		6	29	3	13	26	19		
2005.02	99	46	4	58	31	2		7	7	2	19	29	16		
Хувийн 2009 он	100%	54.5%	2.73%	41.82%	24.55%	7.27%	1.82%	4.55%	27.27%	1.82%	12.73%	21.82%			
жин 2007 он	100%	54.5%	7.02%	48.48%	34.34%	1.01%		7.07%	25.25%		18.18%	30.30%			
2006 он	100%	44.7%	7.02%	36.84%	25.44%	3.51%	2.63%	7.89%	25.44%	0.88%	15.79%	9.65%			
2005 он	100%	54.4%	5.26%	45.61%	32.46%	4.39%		5.26%	25.44%	2.63%	11.40%	22.81%			
2009.02-2008.02	11	6	3	-2	-7	7	2	-2	5	2	-4	-6	2		
Зөрүү 2009.02-2007.02 (тоогоор)	-4	9	-5	4	-2	4	-1	-4	1	1	-4	13	-1		
2009.02-2006.02	-4	-2	-3	-6	-10	3	2	-1	1	-1	1	-2	-1		
2009.02-2005.02	11	14	-1	12	4	8	2	-2	23		5	5	1		
Зөрүү 2009.02-2008.02 (нагжээр)			2.73%	-6.67%	-8.80%	6.26%	1.82%	-2.53%	2.02%	1.82%	-5.45%	-8.48%			
2009.02-2007.02			9.8%	-4.29%	4.98%	-0.89%	3.76%	-0.81%	-3.35%	1.83%	0.94%	-3.06%	12.17%		
2009.02-2006.02			0.16%	-2.54%	-3.80%	-7.91%	2.89%	1.82%	-0.72%	1.83%	-0.81%	1.32%	-0.99%		
2009.02-2005.02			8.08%	-1.31%	-18.77%	-6.77%	5.25%	1.82%	-2.53%	20.20%	-0.20%	-6.46%	-7.47%		

Тайлбар: ИЭМЭЧ - Иргэний эрүүл мэнд эрх чөлөө  
ЭХХГазар - Засан хумүүжүүлэх хөдөлмөрийн газар

Хэрэг гарсан газар, өдөр, цаг.

Он-Year	Газар-Place	Өдөр-Days					Цаг-Hours				
		Гудамж талбайд street	Албан газар office	Гэр, орон сууцанд dwelling	Аж-лын work	Амралтын weekend	Баяр ёслолын celebrate	07-13	13-19	19-22	22-06
2009-02	Тоо	9	12	24				1	27	48	31
2008-02		6	7	17				3	16	31	50
2007-02		7	3	7				7	14	8	12
2006-02		22	10	23				8	20	11	79
2005-02		6	2	20				15	17	17	50
2009-02	Хувийн жин	8.18%	10.91%	21.82%				0.91%	24.55%	43.64%	28.18%
2008-02		6.06%	7.07%	17.17%				3.03%	16.16%	31.31%	50.51%
2007-02		6.14%	2.63%	6.14%				6.14%	12.28%	7.02%	10.53%
2006-02		19.30%	8.77%	20.18%				7.02%	17.54%	9.65%	69.30%
2005-02		6.06%	2.02%	20.20%				15.15%	17.17%	17.17%	50.51%
2009.02-2008.02	Зөрүү (тоогоор)	3	5	7				-2	11	17	-19
2009.02-2007.02		2	9	17				-6	13	40	19
2009.02-2006.02		-13	2	1				-7	7	37	-48
2009.02-2005.02		3	10	4				-14	10	31	-19
2009.02-2008.02		Зөрүү (нагжээр)	2.12%	3.84%	4.65%				-2.12%	8.38%	12.32%
2009.02-2007.02	2.04%		8.28%	15.68%				-5.23%	12.26%	36.62%	17.66%
2009.02-2006.02	-11.12%		2.14%	1.64%				-6.11%	7.00%	33.99%	-41.12%
2009.02-2005.02	2.12%		8.89%	1.62%				-14.24%	7.37%	26.46%	-22.32%

Гарсан гэмт хэргийн 14.6 хувь нь бүлгээр; 26.2 хувь нь согтуугаар үйлдэгджээ. Гэмт хэргийн улмаас 8 хүн нас барж ; 36 хүн гэмтлээ.

Гэмт хэрэгт холбогдогчийн 14.56 хувь нь гадны аймаг хотын иргэд, 2.9 хувь нь урьд ял шийтгэл эдэлж байсан хүмүүс эзлэв.

Гэмт хэргээс учирсан хохирол, холбогдогч, үйлдэл - сумаар  
Total amount of damage caused by offences; number of offenders; committs

In first 02 months by coms	Учирсан бүх хохирол (мян.төг)	үүнээс иргэдэд	Хүн		Бүх холбогдогч	Үйлдэгдсэн хэрэг				Урьд ял шийтгэл эдэлж байсан хүн		Гарсан бүх гэмт хэрэгт эзлэх %	Зөрүү Change (-,-)		
			нас барсан	гэмтсэн		булээр		согтуугаар		тоо	хэрэгт эзлэх%			тоо	хэрэгт эзлэх%
						тоо	хэрэгт эзлэх%	тоо	хэрэгт эзлэх%						
			People			Crime committed by group of people/drunk people		Criminal charge period did not expired		Composition					
died number of injured		num-ber percent num-ber percent		num-ber percent num-ber percent		num-ber percent num-ber percent									
Алтанбулаг	3700.0	3700.0			2	6	1	16.7%	1	16.7%		5.8%	2		
Аргалант						1						1.0%	-5		
Архуст													-3		
Балтсумбэр	4825.0	4825.0	1	2	6				1	16.7%		5.8%	2		
Баян	2500.0	2500.0											3		
Баяндалгэр	3630.0	530.0			1	6	1	16.7%	1	16.7%		5.8%			
Баянжаргалан	36660.0				4	2	50.0%					3.9%	1		
Баян-Өнжүүл	620.0	620.0			2	2			1	50.0%		1.9%			
Баянхангай	19550.0	19550.0			1	1			1	100.0%	1	100.0%	1.0%	3	
Баянцагаан													-1		
Баянцогт	1500.0	1500.0			1	4	1	25.0%				3.9%	1		
Баянчандмань	181800.0	181800.0			1	4			1	25.0%		3.9%	4		
Борнуур	2540.0	2540.0			2	4			2	50.0%		3.9%	3		
Бүрэн													-3		
Дэлгэрхаан	270.0	270.0				1						1.0%	-7		
Жаргалант	1080.0	1080.0			2	8	1	12.5%				7.8%	-3		
Заамар	1010.0	1010.0	2	5	10				6	60.0%		9.7%	13		
Лүн	850.0	850.0			1	3	1	33.3%	1	33.3%	2	66.7%	2.9%	2	
Мөнгөнморьт	150.0	150.0			1	2			1	50.0%		1.9%	-5		
Өндөрширээт						1						1.0%	-3		
Сүмбэр					1	1			1	100.0%		1.0%	-1		
Сэргэлэн	6500.0	6500.0	1	1	1	9	3	33.3%	2	22.2%		8.7%	9		
Утгал	106.5	106.5			2	2			1	50.0%		1.9%	-1		
Цээл	33000.0				1	6	2	33.3%				5.8%	-4		
Эрдэнэ	320.0		3	1	7	1	14.3%		1	14.3%		6.8%	4		
Эрдэнэсант	26150.0	26150.0			4	5	1	20.0%	2	40.0%		4.9%	4		
Зуунмод	1450.0	1450.0	1	5	10	1	10.0%		4	40.0%		9.7%	-4		
ЗХХ газар															
<b>Аймгийн дүн</b>	<b>328211.5</b>	<b>255131.5</b>	<b>8</b>	<b>36</b>	<b>103</b>	<b>15</b>	<b>14.6%</b>	<b>27</b>	<b>26.2%</b>	<b>3</b>	<b>2.9%</b>	<b>100.0%</b>	<b>11</b>		
2008-02	43086.0	29725.0	9	36	85	10	11.8%	18	21.2%	2	2.4%				
2007-02	15035.0	15035.0	14	12	43	4	9.3%	20	46.5%	2	4.7%				
2006-02	67632.9	67632.9	21	51	111	33	29.7%	50	45.0%	3	2.7%				
2005-02	48520.7	29396.1	24	15	83	12	14.5%	30	36.1%	7	8.4%				
Зөрүү (тоогоор)	2009.02-2008.02	285125.5	225406.5	-1	18	5		9		1					
	2009.02-2007.02	313178.5	240096.5	-8	24	60	11	7		7					
	2009.02-2006.02	260578.6	187498.6	-13	-15	-8	-18	-23							
	2009.02-2005.02	281690.8	225735.4	-16	21	20	3	-3							
Зөрүү (хувиар)	2009.02-2008.02	661.8%	758.3%	-11.1%	21.2%	50.0%	50.0%	50.0%		50.0%					
	2009.02-2007.02	2083.0%	1596.9%	-42.9%	200.0%	139.5%	275.0%	35.0%		50.0%					
	2009.02-2006.02	385.3%	277.2%	-61.9%	-29.4%	-7.2%	-54.5%	-46.0%							
	2009.02-2005.02	605.5%	767.9%	-66.7%	140.0%	24.1%	25.0%	-10.0%		-57.1%					
Зөрүү (нэгжээр)	2009.02-2008.02						2.8%	5.0%		0.6%					
	2009.02-2007.02						5.3%	-20.3%		-1.7%					
	2009.02-2006.02						-15.2%	-18.8%		0.2%					
	2009.02-2005.02						0.1%	-9.9%		-5.5%					

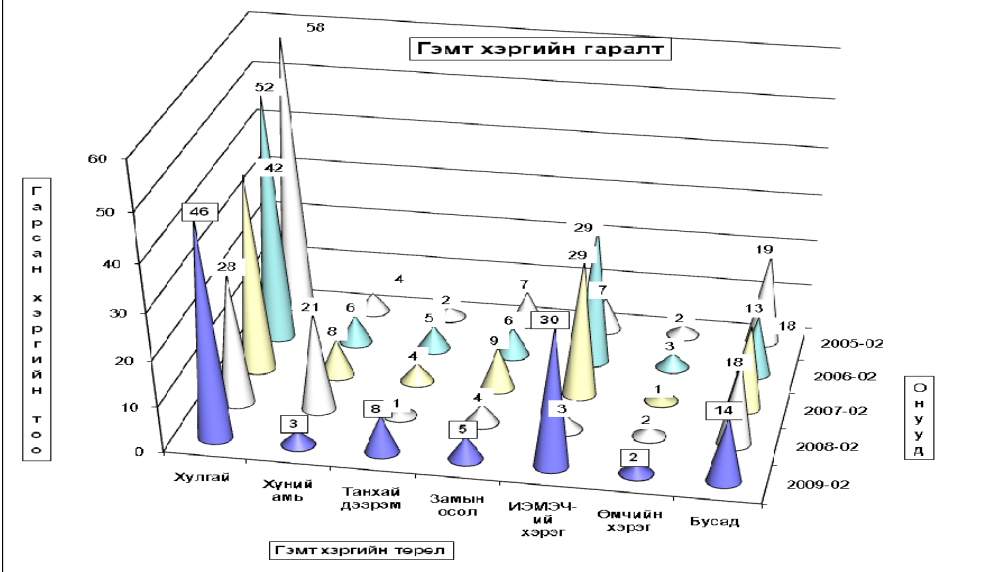

Хэрэгт холбогдогчийн хүйс, нас, нийгмийн байдал, боловсрол - сумдаар

	Гадны аймаг хотын холбогдогч	Бүх холбогдогчөөс											
		эмэгтэй	Насаар			Нийгмийн байдал				Боловсрол			
			14-17	18-35	36-аас дээш	Ажилчин малчин	Албан хаагч	Ажил сургуульгүй	Бусад	Дээд	Дунд	Бага	Боловсролгүй
Алтанбулаг	1			5	1	1			4		5	1	
Аргалант							1					1	
Архуст				2									
Батсүмбэр					4	2			4		5	1	
Баян				1									
Баяндэлгэр				5	1	2			4	1	5		
Баянжаргалан	1	1		1	3	2	1	1		1	3		
Баян-Өнжүүл				1	1	1	1			1	1		
Баянхангай	1							1			1		
Баянцагаан				1									
Баянцогт				2	3	2	1	1	1	1	3		
Баянчандмань			1		2	2		1	1	1	2	1	
Борнуур					2	1			3		4		
Бүрэн				4									
Дэлгэрхаан				8	1	1					1		
Жаргалант			1	3	3	3		4	1		6	2	
Заамар	2			1	2	1		10			9	1	
Лүн	2							1	2		3		
Мөнгөнморьт				9	1						2		
Өндөрширээт				1	1	1					1		
Сүмбэр				2				1			1		
Сэргэлэн	2			3			4	6			7	2	
Угтаал				6				2			2		
Цээл	1			3	3	5	1			1	3	2	
Эрдэнэ	4				1	4	1	2			6	1	
Эрдэнэсант	1		1	1	1	1	1	3	1	1	5		
Зуунмод	1	1		8	2	2	1	7			7	2	
ЗХХ газар													
<b>Аймгийн дүн</b>	<b>15</b>	<b>4</b>	<b>3</b>	<b>68</b>	<b>32</b>	<b>35</b>	<b>6</b>	<b>53</b>	<b>9</b>	<b>7</b>	<b>82</b>	<b>14</b>	
2008-02	24		3	60	22	24	6	50	5	7	68	11	1
2007-02				28	15	22	4	16	1	5	21	10	7
2006-02		4	3	59	49	19	2	83	7	10	84	17	
2005-02		2	6	46	31	10	2	67	4	3	41	6	33
2009.02-2008.02	-9	-4		8	10	11		-3	4		16	3	-1
Зөрүү 2009.02-2007.02 (тоогоор)		4	3	40	17	13	2	37	8	2	61	4	-7
2009.02-2006.02				9	-17	16	4	-30	2	-3	-2	14	-17
2009.02-2005.02		2	-3	22	1	25	4	-14	5	4	41	8	-33
Зөрүү (хувиар)	-37.5%			13.3%	45.5%	48%		6.0%	80%		24.2%	27%	-100.0%
2009.02-2007.02				142.9%	113.3%	59%	50.0%	231.3%	800.0%	40.0%	290.5%	40%	-100.0%
2009.02-2006.02				15.3%	-34.7%	84%	200.0%	-36.1%	28.6%	-30.0%	-2.4%		-100.0%
2009.02-2005.02		100%	-50%	47.8%	3.2%	250.0%	200.0%	-20.9%	125.0%	133.3%	100.0%	133%	-100.0%

Хэрэгт холбогдогчийн хүйс, нас, нийгмийн байдал, боловсрол.

(сумаар, хувиар)

	эмэгтэй	Насаар			Ажил мэргэжил				Боловсрол			
		14-17	18-35	36-аас дээш	Ажилчин малчин	Албан хаагч	Ажил сургуульгүй	Бусад	Дээд	Дунд	Бага	Боловсролгүй
		by age group			by occupation				by educational level			
female	14-17	18-35	36 and above age	Worker, herdmen	Officer	Unemployed, uneducated	Others	Higher education	Completed secondary school		primary	Uneducated persons
Алтанбулаг			83.3%	16.7%	16.7%		16.7%	66.7%			83.3%	16.7%
Аргалант			100.0%		100.0%							100.0%
Архуст												
Батсүмбэр				66.7%	33.3%		66.7%				83.3%	16.7%
Баян												
Баяндэлгэр			83.3%	16.7%	33.3%		66.7%		16.7%		83.3%	
Баянжаргалан	25.0%		25.0%	75.0%	50.0%	25.0%	25.0%	25.0%	25.0%		75.0%	
Баян-Өнжүүл			50.0%	50.0%	50.0%	50.0%		50.0%			50.0%	
Баянхангай							100.0%				100.0%	
Баянцагаан												
Баянцогт			50.0%	75.0%	50.0%	25.0%	25.0%	25.0%	25.0%		75.0%	
Баянчандмань		25.0%		50.0%	50.0%	25.0%	25.0%	25.0%	25.0%		50.0%	25.0%
Борнуур				50.0%	25.0%		75.0%				100.0%	
Бүрэн												
Дэлгэрхаан			800.0%	100.0%	100.0%						100.0%	
Жаргалант		12.5%		37.5%	37.5%		50.0%	12.5%			75.0%	25.0%
Заамар			10.0%	20.0%			100.0%				90.0%	10.0%
Лүн							33.3%	66.7%			100.0%	
Мөнгөнморьт			450.0%	50.0%			100.0%				100.0%	
Өндөрширээт			100.0%	100.0%	100.0%						100.0%	
Сүмбэр			200.0%				100.0%				100.0%	
Сэргэлэн			33.3%		44.4%		55.6%				77.8%	22.2%
Угтаал	50.0%		300.0%				100.0%				100.0%	
Цээл	16.7%		50.0%	50.0%	83.3%	16.7%			16.7%		50.0%	33.3%
Эрдэнэ				14.3%	57.1%	14.3%		28.6%			85.7%	14.3%
Эрдэнэсант		20.0%		20.0%	20.0%		60.0%	20.0%			100.0%	
Зуунмод		10.0%		80.0%	20.0%	20.0%	10.0%	70.0%	10.0%		70.0%	20.0%
ЗХХ газар												
<b>Аймгийн дүн</b>	<b>3.88%</b>	<b>2.91%</b>	<b>66.02%</b>	<b>31.07%</b>	<b>33.98%</b>	<b>5.83%</b>	<b>51.46%</b>	<b>8.74%</b>	<b>6.80%</b>	<b>79.61%</b>	<b>13.59%</b>	
2008-02		3.53%	70.59%	25.88%	28.24%	7.06%	58.82%	5.88%	8.24%	77.65%	12.94%	1.18%
2007-02			65.12%	34.88%	51.16%	9.30%	37.21%	2.33%	11.63%	48.84%	23.26%	16.28%
2006-02	3.60%	2.70%	53.15%	44.14%	17.12%	1.80%	74.77%	6.31%	9.01%	75.68%		15.32%
2005-02	2.41%	7.23%	55.42%	37.35%	12.05%	2.41%	80.72%	4.82%	3.61%	49.40%	7.23%	39.76%
2009.02-2008.02	3.88%	-0.62%	-4.57%	5.19%	5.75%	-1.23%	-7.37%	2.86%	-1.44%	1.96%	0.65%	-1.18%
Зөрүү 2009.02-2007.02	3.88%	2.91%	0.90%	-3.82%	-17.18%	-3.48%	14.25%	6.41%	-4.83%	30.77%	-9.66%	-16.28%
(нэгжээр) 2009.02-2006.02	0.28%	0.21%	12.87%	-13.08%	16.86%	4.02%	-23.32%	2.43%	-2.21%	3.94%	13.59%	-15.32%
2009.02-2005.02	1.47%	-4.32%	10.60%	-6.28%	21.93%	3.42%	-29.27%	3.92%	3.18%	30.21%	6.36%	-39.76%

# Бусад

## Стандарт, хэмжилзүй.

Аймгийн Стандартчилал хэмжилзүйн төвийн үйл ажиллагааны статистик мэдээ  
(2009 оны эхний 2 сард)

Үзүүлэлтүүд		2005-2	2006-2	2007-2	2008-2	2009-2	Хувь
<b>1 Тохирлын баталгаажуулалт</b>							
<b>Үйлчилгээний баталгаажуулалт</b>							
-тохирлын гэрчилгээ		22	29	32	17	24	141.18%
<b>Бүтээгдэхүүний баталгаажуулалт</b>							
-дотоодын бүтээгдэхүүн		4	2	15			
-импортын бүтээгдэхүүн		51	100	50	50	50	100.00%
-экспортын бүтээгдэхүүн		25					
<b>2 Хэмжих хэрэгслийн баталгаажуулалт</b>							
<b>Цулын хэмжүүр</b>							
-жин		43	53	11	2	7	350.00%
-туухай		58	29	10			
-автомашини жин							
<b>Эзэлхүүн зарцуулалтын хэмжүүр</b>							
-түгээгүүрийн хошуу		5	5				
-мерник		1					
-сүмбэн метр		2	1				
-шингэн бүтээгдэхүүнийг хэмжих хэрэгсэл					1		0.00%
<b>Цахилгаан хэмжүүр</b>							
-нэг фазын тоолуур		0	15	13	3	21	700.0%
-гурван фазын тоолуур			15	13	3	21	700.0%
<b>3 Сорилт шинжилгээ</b>							
-дээжийн тоо		23	1	3	3	20	666.67%
-шинжилсэн үзүүлэлтийн тоо		173	6	27	27	136	503.70%
<b>4 Стандартын салбар сангийн үйлчилгээ</b>							
-аж ахуйн нэгж иргэдийн тоо		60	1	3	10	8	80.00%

### Шүүхийн шийдвэр гүйцэтгэл

Шүүхийн шийдвэр гүйцэтгэлийн албаны 2009 оны эхний 2 сарын мэдээгээр ажиллагаа хийгдэж байгаа 372 гүйцэтгэх хуудсанд нийт 845.3 сая ₮-ийн төлбөр тэтгэлэг ногдов. Үүнээс 27 гүйцэтгэх хуудсанд ногдох 36.1 сая ₮-ийн материалд шүүхийн байцаан шийтгэх ажиллагаа хийгдэж, биелүүлбэл зохих 345 гүйцэтгэх хуудасны 809.3 сая ₮-өөс 54 хуудасны 331.7 сая ₮-ийг биелүүлж, **бодит биелэлтийн хувь гүйцэтгэх хуудсны тоогоор 15.65%, үнийн дүнгээр 40.98** хувь биелэгдлээ. Биелүүлбэл зохих гүйцэтгэх хуудасны **69.85** хувийг хүүхдийн тэтгэвэр **19.42** хувийг татварын болон орон нутгийн төсөвт орох төлбөр, **17.39** хувийг банкны байгууллагад төлөх, **1.74** хувийг нийгмийн даатгалын байгууллагад төлөх төлбөрүүд эзлэв.

Аймгийн шүүхийн шийдвэр гүйцэтгэлийн албаны  
ажлын 2009 оны 2 сарын мэдээ.

		Ажиллагаа хийгдэж байгаа материал		Хасагдаж БША хийгдэж байгаа		Биелүүлбэл зохих		Бодитой биелүүлсэн		Бодит биелэлтийн хувь		Үлдэгдэл	
		Гүйцэтгэх хуудасны тоо	Үнийн дүн (мянган₮)	Гүйцэтгэх хуудасны тоо	Үнийн дүн (мянган₮)	Гүйцэтгэх хуудасны тоо	Үнийн дүн (мянган₮)	Гүйцэтгэх хуудасны тоо	Үнийн дүн (мянган₮)	Гүйцэтгэх хуудасны тоогоор	Үнийн дүнгээр	Гүйцэтгэх хуудасны тоо	Үнийн дүн (мянган₮)
2003-02		883	452 670.8	57	25 562.9	826	427 087.9	35	13 632.5	4.24%	3.19%	791	413 455.4
2004-02		676	332 206.2	16	23 308.8	659	308 897.4	50	41 666.6	7.59%	13.49%	609	267 230.8
2005-02	Шийдвэр гүйцэтгэлийн журмаар төлүүлэх нийт төлбөр татгалзлэг бүгд	798	361 952.8	29	20 533.8	769	341 419.0	37	29 136.9	4.81%	8.53%	732	312 282.1
2006-02		703	353 044.5	10	15 418.3	693	337 626.2	57	33 945.4	8.23%	10.05%	636	303 680.8
2007-02		469	779 628.7	55	87 404.4	414	692 124.3	36	26 239.9	8.70%	3.79%	378	665 884.4
2008-02		479	900 010.4	26	235 081.0	453	664 929.4	59	48 388.8	13.02%	7.28%	394	616 540.6
2009-02		372	845 317.4	27	36 064.7	345	809 252.7	54	331 661.7	15.65%	40.98%	291	477 591.0
У	Бананы байгууллагад төлөх	64	144884.4	4	16239.6	60	128644.8	3	10 987.9	5.00%	8.54%	57	117 656.9
У	Нийгмийн даатгалын байгууллагад төлөх	6	361746.7			6	361746.7	2	298 031.2	33.33%	82.39%	4	63 715.5
Э	Татварын болон орон нутгийн төсөвт орох	78	43618.2	11	9056.0	67	34562.2	29	3 684.4	43.28%	10.66%	38	30 877.8
С	Хүүхдийн тэтгэвэр	242	141114.2	1	300.0	241	138114.2	26	6 325.6	10.79%	38.55%	215	8 488.6

Тайлбар: БША- Байцаан шийтгэх ажиллагаа хийгдэж байгаа

## Санхүүгийн хяналт, шалгалт

Мэргэжлийн хяналтын газрын санхүүгийн хянан шалгах хэлтэс 2009 оны эхний 2 сард 11 нэгж байгууллагад хяналт, шалгалт хийж 17.5 сая ₮-ийн зөрчил, төлбөр илэрч төлүүлбэл зохих төлбөрийн барагдуулалт 13.96 сая ₮ болж 18.09 хувьтай байгаа нь 2008 оны мөн үеэс 58.92 пунктээр буурлаа. Урьд онуудын үлдэгдлээс барагдсан 10.5 сая ₮ болж 40.9 хувийн биелэлттэй гарлаа.

Аймгийн МХГ-ын Санхүүгийн хяналт шалгалтын хэлтсийн баримтын шалгалтын актын биелэлтийн 2009 оны эхний 2 сарын мэдээ (мянган-₮)

	Төлбөр зөрчлийн нийт дүн	Төлүүлбэл зохих төлбөрийн дүн	Үүнээс		Барагдуулсан		Дутуу төлөлт		Биелэлтийн хувь
			Төсөвт	Тухайн байгууллагад	Төсөвт	Тухайн байгууллагад	Төсөвт	Тухайн байгууллагад	
1 Цагдаагийн газар	2072.1	2072.1	224.1	1848.0	75.0	1848.0	149.1	0.0	<b>92.80%</b>
2 Шүүхийн шийдвэр гүйцэтгэлийн алба			Зөрчил төлбөр илрээгүй						
3 Зуунмодын МСҮТ	3400.9	3400.9	3152.2	248.7			3152.2	248.7	<b>0.00%</b>
4 Заамар сумын МСҮТ			Зөрчил төлбөр илрээгүй						
5 Заамар сумын сангууд	6734.5	6734.5	2094.5	4640.0			2094.5	4640.0	<b>0.00%</b>
6 Баян-Өнжүүл төсөвт газрууд	804.0	804.0	804.0		362.9		441.1	0.0	<b>45.14%</b>
7 УБЦТС ХК-ы Зуунмод салбар	4037.8	4037.8	3978.4	59.4	739.2	59.4	3239.2	0.0	<b>19.78%</b>
8 Төв-Чандмань ДЭХГ			Зөрчил төлбөр илрээгүй						
<b>2009-02 сар</b>	<b>17 049.3</b>	<b>17 049.3</b>	<b>10 253.2</b>	<b>6 796.1</b>	<b>1 177.1</b>	<b>1 907.4</b>	<b>9 076.1</b>	<b>4 888.7</b>	<b>18.09%</b>
урьд онуудын үлдэгдлээс барагдсан дүн		25 812.0	25 412.0	400.0	10 548.0	0.0	14 884.0	400.0	<b>40.86%</b>
2008-02 сар	31 617.3	<b>31 617.3</b>	8 326.1	23 291.2	3 226.6	21 121.0	5 099.5	2 170.2	<b>77.01%</b>
2007-02 сар	29299.2	<b>29299.2</b>	13289.3	16009.9	60.0	16009.9	13299.3	0.0	<b>54.80%</b>
2006-02 сар	3616.0	<b>3616.0</b>		3616.0				3616.0	<b>0.00%</b>
2005-02 сар	42233.5	<b>42233.5</b>	15238.7	26994.8		26214.4	15164.2	780.4	<b>62.07%</b>
2004-02 сар	30328.6	<b>30328.6</b>	8654.4	21674.2		33.3			<b>0.11%</b>

### Цаг агаарын тойм

**2009 оны 02 сарын цаг агаарын үзүүлэлтүүд нь Төв аймгийн нутгаар :**

- агаарын дундаж температур -14.0 -20.7 градус хүйтэн, Баянцагаан орчмоор -14.0 градус буюу дулаан, Алтанбулаг, Мөнгөнморьт орчмоор -20.7 градус буюу хүйтэн байв.
- өдрийн агаарын дулаан температур нь +7- +0 градус дулаан буюу Бүрэн, Дэлгэрхаанд +7 градус буюу нутгийн баруун өмнөд хэсгээр дулаан, Алтанбулаг, Зуунмод, Нөхөрлөл орчмоор +0 градус буюу хүйтэн байжээ.
- шөнийн хамгийн бага температур нь -30-40 градус хүйтэн ба Аргалантад -30 градус нутгийн зүүн., зүүн хойд хэсгээр хүйтэн, Эрдэнэд -40 градус хүйтэн байжээ.
- ихэнх нутгаар сарын нийлбэр хур тунадас 0.7-7.8 мм, Зуунмод, Эрдэнэ орчмоор 6.5-7.8 мм буюу нутгийн хойд хэсгээр арай ахиу, бусад нутгаар харьцангуй бага буюу 0.7-3.6 мм цас орсон.
- салхины их хурд ихэнх нутгаар 9-12 м/с хүрч цасан болон шороон шуурга шуурсан ба зарим газраар салхины хурд 12-14 м/с түр зуур 16-22 м/с хүрч ширүүссэн байна.

**2009 оны 2-р сарын цаг уурын үндсэн үзүүлэлтүүдийг  
өмнөх оныхтой харьцуулсан байдал**

№	Цаг уурын станцын байршил	Агаарын дундаж температур		Агаарын үнэмлэхүй их температур		Агаарын үнэмлэхүй бага температур		Хур тунадасны нийлбэр		Салхины их хурд		Үзэгдэл	
		2008 оны II сар	2009 оны II сар	2008 оны II сар	2009 оны II сар	2008 оны II сар	2009 оны II сар	2008 оны II сар	2009 оны II сар	2008 оны II сар	2009 оны II сар		
		1	Бурэн	-18.3	-16.7	5	7	-39	-37				5.4
2	Жаргалант	-19.2	-17	3	5	-34	-36	1.9	3.7	14	19	19	цас,х/с
3	Баян-Өнжүүл	-18.3	-18.7	4	4	-36	-37			1.3	9	11	цас
4	Зуунмод	-17.6	-17.3	-1		-32	-35	0.5	7.8	12	16	16	цас,х/с
5	Мөнгөнморьт	-19.9	-20.7	4	3	-34	-38			4.7	9	9	цас
6	Эрдэнэсант	-14.6	-15	3	6	-31	-34	0.2	3.4	16	22	22	цас,х/с
7	Баян	-17.8	-19		1	-34	-39			1.7	8	12	цас
8	Лун	-20.4	-18	4	3	-39	-35		2.3	10	16	16	цас,х/с
9	Баянчандмань	-16.4	-16.3	1	2	-31	-35			2	12	18	цас,х/с
10	Угтаал	-20.2	-18.3	1	2	-34	-35	0.6	3	14	12	12	цас
11	Алтанбулаг	-20.4	-20.7	1		-37	-39	0.2	2.6	8	12	12	цас
12	Заамар	-16.4	-15.3	2	6	-29	-31		0.8	10	14	14	цас
13	Батсүмбэр	-22.8	-20	-3	3	-39	-38	2.3	2.2	8	10	10	цас
14	Эрдэнэ	-18	-18.5	1	1	-35	-40		6.5	10	10	10	цас
15	Өндөрширээт	-18.1	-17.7	4	1	-37	-35		2.2	12	14	14	цас
16	Баянжаргалан	-17.6	-15.6	3	3	-33	-34		0.7	10	12	12	цас
17	Аргалант	-17.5	-15	1		-32	-30		1.1	14	12	12	цас
18	Дэлгэрхаан	-16.2	-15	2	7	-32	-32	0.6	3.8	10	10	10	цас
19	Баянцагаан	-16.4	-13.7	4	3	-30	-35		1.7	12	12	12	цас
20	Борнуур	-17.6	-16	-1	6	-35	-36		2.5	9	10	10	цас
21	Цээл	-16	-16	2	4	-34	-33		3.8	8	17	17	цас,х/с

Эх сурвалж: Аймгийн УЦЮШТөвийн мэдээгээр авав.  
Тайлбар: Цас, салхи, цасан шуурга орон шуурга

**Харьцуулсан дүгнэлт**

2009 оны 2 сард өмнөх оны тухайн сараас цас арай ахиу орж , аймгийн зарим сумдын нутгаар 1-3 удаа хүчтэй салхи шуурга ажиглагдаж, ялангуяа хоёрдугаар арав хоногийнхоо дундуур болон эцсээр ихэнх нутгийг хамарч цас орж шуурлаа.

- агаарын дундаж температур нь 1-2 градусаар дулаан
- өдрийн хамгийн их температур нь 2-3 градусаар дулаан
- шөнийн хамгийн бага температур нь 1 градус орчмоор хүйтэн байсан ба
- сум тус бүрээр хур тунадасны нийлбэрийг гаргаж үзэхэд 0.6-5.5 мм-ээр их тунадас оров.
- Зарим газраар хүчтэй салхи шуурга ажиглагдсан байна.

Харин 2008 оны 2 сарыг энэ оны 2-р сартай харьцуулбал цаг агаар харьцангуй тогтвортой, хур тунадас багатай, агаарын температурын хувьд ихэнх нутгаар 0.4-2.8 градус орчмоор хүйтэн байсан.

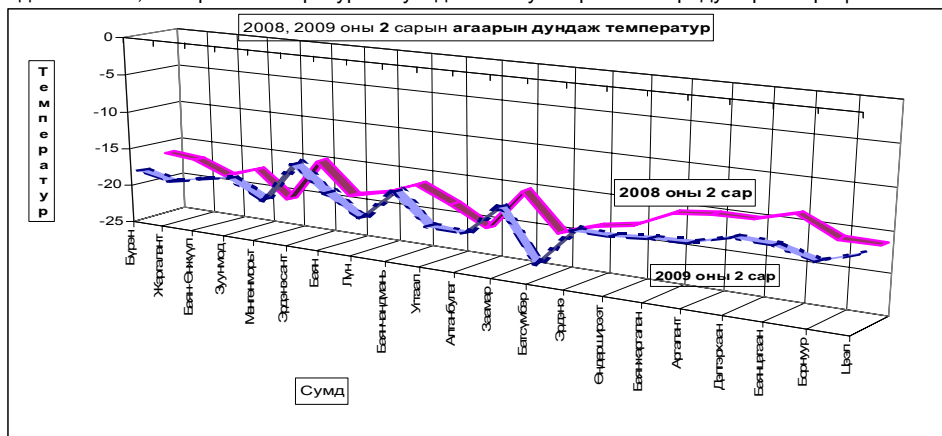

### Төв аймгийн Зуунмод хотын агаарын бохирдлын хэмжилт

Төв аймгийн нутагт уртрагийн 106° 57', өргөрөгийн 47° 43' солбицолд далайн түвшинээс дээш 1 529,3 метр өндөрт Зуунмод хотод байрладаг агаарын бохирдлын 1 харуулд 2004 оны 1-р сарын 1-нээс өнөөдрийг хүртэл агаарын найрлаганд байгаа хольцын концентрацийг тодорхойлох зорилгоор азотын исэл, хүхэрлэг хийн хэмжээнд хоногт 3 удаа ( 08, 14, 20 цагт ) хэмжилт хийдэг. Хольцын концентрацийг хэмжих нэгж ( мг/м<sup>3</sup> ). Агаарын температур, салхины чиглэл, хурдны хэмжилт хамт хийдэг.

#### 2008, 2009 оны 2-р сарын агаарын бохирдлын үзүүлэлтүүд

Агаарын бохирдлын үзүүлэлтүүд	Зөвшөөрөгдөх хэмжээ /улсын хэмжээнд/		2008					2009				
	Хоногийн дундаж	Нэг удаагийн	Хоног	Сар	Улирал	Үнэмлэхүй их	Жил	Хоног	Сар	Улирал	Үнэмлэхүй их	Жил
Хүхэрлэг хий SO <sub>2</sub> / мг/м <sup>3</sup>	0.03	0.5	0.007	0.005	0.006	0.01	0.008	0.005	0.003		0.007	
Азотын давхар исэл/NO <sub>2</sub> /мг/м <sup>3</sup>	0.04	0.085	0.029	0.019	0.026	0.06	0.075	0.036	0.025		0.068	
Цацраг	Агаар мр/ц	0.6			0.12	0.12	0.16	0.13		0.12		0.16
	Хөрс мр/ц	0.6			0.12	0.12	0.17	0.13		0.12		0.17

-Тайлбар: Зуунмод сумын агаарын бохирдол нь 2009 оны 2-р сард 2008 оныхтой SO<sub>2</sub>, NO<sub>2</sub> ын агууламж нь бага зэрэг буурсан үзүүлэлт гарлаа. Гэвч зөвшөөрөгдөх дээд хэмжээнээс хэтэрсэн тохиолдол гараагүй

### 2009 оны 3 сарын урьдчилсан мэдээ

**Төвийн нутаг.** The central region. Энэ сарын агаарын дундаж температур нь Дархадын хотгороор 10-15, бусад нутгаар 4-9 градус хүйтэн байх ба ихэнх нутгаар олон жилийн дунджаас 0.5-1.0 градусаар дулаан, харин Хөвсгөлийн баруун өмнөд, Архангайн баруун хэсгээр дунджийн орчим байна.

Нэгдүгээр арав хоногийн эхэн ба сүүлч, хоёрдугаар арав хоногийн эхээр Дархадын хотгор, Орхон-Сэлэнгэ, Хараа, Ерөө голын хөндийгөөр шөнөдөө 23-28, өдөртөө 10-15 градус хүйтэн, бусад нутгаар шөнөдөө 17-22, өдөртөө 5-10 градус хүйтэн байна. Мөн хоёрдугаар арав хоногийн сүүлч болон гуравдугаар арав хоногийн эхэн ба эцсээр өмнөх үеэсээ 4-6 градусаар хүйтэрнэ. Харин гуравдугаар арав хоногийн дунд үеэр бүх нутгаар харьцангуй дулаарч Дархадын хотгороор шөнөдөө 13-18 градус хүйтэн, өдөртөө 0-5 градус дулаан, бусад нутгаар шөнөдөө 6-11 градус хүйтэн, өдөртөө 6-11 градус дулаан байна. Бусад хугацаанд Дархадын хотгороор шөнөдөө 18-23, өдөртөө 5-10 градус хүйтэн, бусад нутгаар шөнөдөө 12-17 градус хүйтэн, өдөртөө 2 градус хүйтнээс 3 градус дулаан, Архангай, Өвөрхангайн зарим нутгаар 3-8 градус хүрч дулаарна.

Энэ сард орох хур тунадасны хэмжээ нь Хөвсгөл, Булганы хойд, Сэлэнгийн баруун хэсгээр олон жилийн дунджаас бага, харин Хөвсгөл, Төв аймгийн баруун өмнөд, Архангайн зүүн өмнөд, Өвөрхангайн ихэнх нутгаар дунджаас ахиу, бусад нутгаар дунджийн орчим байна

Нэг ба гуравдугаар арав хоногийн эхээр нутгийн хойд хэсгээр, харин нэгдүгээр арав хоногийн сүүлч болон хоёрдугаар арав хоногийн эхэн ба сүүлчээр ихэнх нутгаар, гуравдугаар арав хоногийн сүүлчээр зарим нутгаар хур тунадас орно.

Нэгдүгээр арав хоногийн сүүлч, хоёр ба гуравдугаар арав хоногийн эхэн ба эцсээр зарим нутгаар салхи баруун хойноос 12-14 м/с, нутгийн өмнөд хэсгээр зарим үед 18-20 м/с хүртэл ширүүсч цасан ба шороон шуурга шуурах төлөвтэй.

## **ХӨДӨӨ АЖ АХУЙН ҮЙЛДВЭРЛЭЛД НӨЛӨӨЛӨХ ТУХАЙ**

Weather impact on agricultural activities.

3 дугаар сарын цаг агаарын мэдээгээр агаарын температур ихэнх нутагт олон жилийн дунджаас дулаан, Баруун Хуурайн болон Хонин усны хоолой, Алтайн өвөр говь, Хэнтэйн уулсаар олон жилийн дунджийн орчим байна.

Хур тунадас Хэнтэй, Хөвсгөлийн уулархаг нутаг, Хантайширын нуруу, Дарьгангын тэгш өндөрлөг, Баруун Хуурайн болон Хонин усны хоолой, Номингийн говь, Говь Гурван сайхан, Эдрэнгийн нуруугаар олон жилийн дунджаас ахиу, бусад нутагт олон жилийн дунджийн орчим ба түүнээс бага орох төлөвтэй.

3 дугаар сард агаарын температур ихэнх нутагт олон жилийн дунджаас дулаан байх боловч сарын дунд үе хүртэл өдөр, шөнийн температурын хэлбэлзэл ихтэй, шөнөдөө жиндүү хүйтэн байх тул малын хэвтэр бууц хөлдөж мал хэвтрээсээ даарч зурахын дээр хүчтэй цасан ба шороон шуурга шуурч малын хариулга, маллагаа болон төл хүлээн авах ажилд тааламжгүй нөлөөлөх тул онцгой анхаарна уу.

### **2009 оны 4 дүгээр сарын ЦАГ АГААРЫН ТӨЛӨВ**

*Weather outlook in April, 2009*

**Төвийн нутаг.** *The central region.* Энэ сарын агаарын дундаж температур ихэнх нутгаар 0-5 градус дулаан буюу олон жилийн дунджаас 1-2 градусаар дулаан.

Энэ сард Хөвсгөлийн нутгаар олон жилийн дунджаас ахиу, харин Төв аймгийн өмнөд хэсэг, Өвөрхангайн ихэнх нутгаар дунджаас бага, бусад нутгаар дунджийн орчим хур тунадас орно.

### **Статистикийн хэлтсийн**

дарга

Ж.Отгончулуун