

# Статистикийн хэлтэс

Н..... Танаа



**Төв аймгийн 2012 оны хүн амын ажил эрхлэлтийн  
байдал**

**Зуунмод**

2013 он

## **ГАРЧИГ**

- I. Товч тайлбар, тодорхойлолт.**
- II. Хүн амын ажил эрхлэлтийн танилцуулга.**
- III. Судалгаа.**

III.1. Хүн амын ажил эрхлэлтийн динамик эгнээний хэлхээ үндсэн үзүүлэлтүүдийн тооцоолол.

III.2. Ажиллагсадын тооны динамик эгнээний суурь үндсэн үзүүлэлтүүдийн тооцоолол.

III.3. Ажил эрхлэлтийн 1998 оныг 2012 онтой харьцуулсан үзүүлэлтийн тооцоолол.

III.4. Динамик хандлагын шинжилгээ.

III.5. Цикл хэлбэлзэлийн шинжилгээ.

- IV. ДҮГНЭЛТ, САНАЛ**

## ӨМНӨХ ҮГ

2012 оны дүнд үндэслэсэн энэхүү танилцуулгад суурин хүн амын болон хөдөлмөрийн насны хүний насны бүтэц, хувийн жин, хүн амын болон хөдөлмөрийн насны хүн амын ажил эрхлэлтийг байгууллагын төрөл, эдийн засгийн үйл ажиллагааны салбар, ажил мэргэжлийн ангилал, эдийн засгийн салбараар, өмчийн хэлбэр зэрэг үзүүлэлтээр 5-9 жилийн гүйцэтгэлээр зэрэгцүүлэлт хийж харуулав.

Танилцуулга нь 4 бүлэг, 50 хавсралт хүснэгт графикаас бүрдэж байгаа бөгөөд дүнг бүсчилсэн байдлаар Төв, Хойд, Баруун, Зүүн бүс гэсэн ангиллаар зэрэгцүүлэлт хийн гаргалаа.

Аймгийн хүн амын ажил эрхлэлтийн өнөөгийн байдалд дүгнэлт хийж, цаашид авч хэрэгжүүлэх арга хэмжээг боловсруулах, төлөвлөхөд энэхүү танилцуулга судалгаа суурь материал болно гэдэгт итгэж байна.

## I. ТОВЧ ТАЙЛБАР, ТОДОРХОЙЛОЛТ

Монгол Улсын хэмжээнд хөдөлмөр эрхлэлт,ажиллах хүчний мэдээ,тайлан гаргах,судалгаа явуулах,хөдөлмөр эрхлэлт, ажиллах хүчний холбогдолтой үндсэн үзүүлэлтүүдийг тооцоход энэхүү нэгдсэн ойлголт,тодорхойлолтыг ашиглана.

**1. Хувь хүний бүрэн хөдөлмөр эрхлэлт:** иргэн хүн оюуны болон биеийн хүчээ бүрэн ашиглан ажиллаж болох боломжит түвшинг хэлнэ. Энэ нь хувь хүний оюуны болон биеийн хүчээ бүрэн ашиглан бүтээгдэхүүн, үйлчилгээг бий болгоход зориулж буй ердийн ажлын өдрийн үргэлжлэх хугацаагаар тодорхойлогдоно.

**2. Хувь хүний бүрэн бус хөдөлмөр эрхлэлт:** хэдийгээр цалин хөлс,орлоготой ажил эрхэлж байгаа боловч ямар нэг шалтгаанаар ердийн ажлын өдөр нь тогтоосон хугацаанаас бага буюу хагас цагаар ажилладаг, нэмэгдэл цагаар ажиллан орлогоо нэмэгдүүлэхийг хүсч байгаа шалгуураар тодорхойлогдоно. Бүрэн бус хөдөлмөр эрхлэлтийг тухайн иргэн үндсэн ажил дээрээ нэмж давхар ажил эрхэлхийг хүсч буй нэмэгдэл цагаар тооцож гаргана. Бүрэн бус хөдөлмөр эрхлэлт ( шинж тэмдэг ) нь нэмэлт орлого олох хүсэл, ажиллах хүч болон мэргэжил, ур чадварын бүрэн бус ашиглалт, бүтээмжийн бага түвшин зэргээр тодорхойлогдоно.

**Хагас цагаар ажиллагч-**Хөдөлмөрийн тухай хуулиар тогтоосон ердийн ажлын өдрийн үргэлжлэх хугацаанаас бага цагаар ажиллаж байгаа ажиллагчийг хэлнэ.аа

**Давхар ажил эрхлэлт-**Үндсэн ажлынхаа хажуугаар зохих зөвшилцөл, гэрээний дагуу болон төрөл бүрийн хэлбэрээр бие даасан нэгээс илүү байгууллагын бизнесийн үйл ажиллагаанд оюуны болон биеийн хүчээ зарцуулан мөнгөн болон мөнгөн бус хэлбэрээр цалин,хөлс авч ажиллахыг хэлнэ.

**3. Хөдөлмөрийн насны хүн ам-**16-гаас 59 насны нийт хүн ам болно.

( Хөдөлмөрийн тухай хуулийн дагуу )

**4. Хөдөлмөрийн насны хөдөлмөрлөх чадвартай хүн ам-** хөдөлмөрийн насны хөдөлмөрийн бүрэн чадвартай болон албан ёсны нотолгоогоор хөдөлмөрлөх чадвараа 30 хүртэл хувиар алдсан нь тогтоогдсон хөдөлмөрлөх боломжтой хүн амыг хэлнэ.

**5. Хувь хүний хөдөлмөр эрхлэлт-** эдийн засгийн үйл ажиллагаа буюу үйлдвэрлэлд оролцож байгаа хэлбэрээрээ албан ба албан бус секторт байж болно.

**Эдийн засгийн үйл ажиллагаа-**Зах зээлд болон хувь хүний хэрэглээнд зориулан үйлдвэрлэж буй нийт бүтээгдэхүүн, үйлчилгээг хэлнэ. НҮБ-ын үндэсний тооцооны системийн хүрээнд тодорхойлохдоо бүтээгдэхүүн, үйлчилгээнд: худалдах, солилцох, өөрийн аж ахуйд хэрэглэх зорилгоор боловсруулсан түүхий эд материал, зах зээлд нийлүүлж байгаа бүхий л бүтээгдэхүүн, үйлчилгээг, зах зээлд худалдах, өөрийн аж ахуйд хэрэглэх зорилгоор өрхийн үйлдвэрлэж байгаа бүтээгдэхүүн, үйлчилгээг хамруулна.

**Үйлдвэрлэл-хөдөлмөр, капитал, бараа, үйлчилгээг ашиглаж эдийн засгийн үйл ажиллагаа явуулахыг хэлнэ.**

**Албан сектор** -албан ёсны статистикт бүрэн хамрагдан, хуулийн этгээдийн хяналтын дор эсвэл хуулийн этгээд болж эдийн засгийн үйл ажиллагаа явуулж байгаа хүрээг хэлнэ.

**Албан бус сектор**-албан ёсны статистик , татварт бүрэн хамрагдаагүй , аж ахуйн нэгжийн улсын бүртгэлд ороогүй, орлогыг нь тодорхойлох боломжгүй, орлого олох зорилгоор эдийн засгийн үйл ажиллагаа явуулж буй хүрээг хэлнэ.

**6. Хүн амын хөдөлмөр эрхлэлтийн байдал** – хөдөлмөр эрхэлж буй хүн амыг тухайн хүний ажиллаж буй байгууллага бусад хүмүүстэй харьцах эрх мэдлийн хэмжээ, ажил үүргийн болон хариуцлагын шинж байдал,статусаар нь дараах байдлаар ангилна. Үүнд:

- Гэрээгээр ажиллагч -төрийн болон төрийн бус байгууллагын албан хаагч, хөдөлмөрийн болон ажил гүйцэтгэх гэрээ байгуулан хөлслөгдөн ажиллагч байна. Мөн хөлсний болон хувиараа хөдөлмөр эрхлэдэг өндөр насны тэтгэвэр авагчид, цалин хөлс авч үйлдвэрлэлийн дадлага хийж буй оюутнууд энэ ангилалд хамаарна.
- **Ажил олгогч** - эдийн засгийн үйл ажиллагаатай холбоотой шийдвэрийг бие даан гаргаж, үйлдвэрлэсэн бүтээгдэхүүн, үйлчилгээнээс олсон ашиг буюу ашиг олох боломжоос шууд хамаарах бизнесийг хувиараа эрхлэдэг болон урт хугацаагаар нэг буюу түүнээс дээш хүнийг хөдөлмөрийн болон ажил гүйцэтгүүлэх гэрээний үндсэн дээр ажилд авч хөдөлмөр эрхлүүлж буй эзэн, байгууллагын удирдлагыг хэлнэ.
- **Хувиараа ажиллагч** - хувийн хэвшлийн үйлдвэр, аж ахуйн газартаа хувиараа буюу нэг ба түүнээс дээш тооны түнштэй хамтран хөдөлмөр эрхэлж буй болон өөртөө урт хугацаагаар ажиллагч авч ажиллуулдаггүй (харин богино хугацаагаар түр авч ажиллуулж болно) өөрийн бизнесийн үйл ажиллагаа, хөгжил дэвшилд нөлөөлөх шийдвэр гаргадаг хүнийг хэлнэ.
- **Хоршооны гишүүн**-үйлдвэрлэл, үйлчилгээний хоршоонд өөрийн эд хөрөнгө, хөдөлмөрөө сайн дурсаар нэгтгэж гишүүнээр элссэн, үйлдвэрлэл, борлуулалт, байгууллагын бусад ажлын зохион

байгуулалт, хөрөнгө оруулалтын үйл ажиллагаа болон гишүүдийн дунд ашиг хувиарлах асуудлыг шийдвэрлэхэд бусад гишүүдтэй адил тэгш оролцдог хүнийг хэлнэ.

- **Өрхийн үйлдвэрлэл, үйлчилгээнд цалин, хөлс авалгүй оролцогч**-тухайн өрхийн үйлдвэрлэл, үйлчилгээ, аж ахуй эрхлэх үйл ажиллагаанд цалин, хөлс авалгүй оролцож хувийн хэрэглээгээ хангаж буй тухайн өрхөд хамт амьдарч байгаа гишүүд болон тухайн өрхөд хамт амьдардаггүй боловч (хамаатны хүнийхээ) аж ахуй эрхлэх үйл ажиллагаанд дээрхийн адил ажиллаж байгаа иргэнийг хэлнэ.
- **Эдгээр ангилалд хамрагдах боломжгүй ажиллагчид**-тэдний талаар зохих мэдээлэл хангалтгүй эсвэл дээр дурдсан ангиллуудын аль нэгэнд хамруулах бөөлөмжгүй ажиллагчдыг хэлнэ.

**7. Эдийн засгийн идэвхтэй хүн ам**-бүтээгдэхүүн, үйлдвэрлэл, үйлчилгээ бий болгоход ажиллах хүчээ нийлүүлж байгаа ажиллагчид, нийлүүлэхэд бэлэн байгаа ажилгүйчүүдийг эдийн засгийн идэвхтэй хүн амд тооцоно. Эдийн засгийн идэвхтэй хүн амыг урт хугацаагаар хэмжигдэх байнгын идэвхтэй хүн ам, нэг долоо хоног буюу нэг өдрийн хугацаагаар хэмжигдэх тухайн үеийн идэвхтэй хүн ам буюу “ ажиллах хүч ” гэсэн хоёр аргаар тодорхойлно.

**Байнгын идэвхтэй хүн ам** – ажилтай болон ажилгүй байсан нь урт хугацаагаар буюу хуанлийн жилийн туршид эрхэлсэн үндсэн үйл ажиллагааных нь байдлаар тодорхойлогддог хүн амыг хэлнэ.

**Тухайн үеийн хүн ам буюу ажиллах хүч** - ажилтай болон ажилгүй байсан нь нэг долоо хоног буюу нэг өдрийн хугацаанд эрхэлсэн үндсэн үйл ажиллагааных нь байдлаар тодорхойлогдох хүн амыг хэлнэ.

**8.Хөдөлмөр эрхэлж буй хүн ам буюу ажиллагчид** – тодорхой хугацааны туршид хөлсний болон хувиараа хөдөлмөр эрхэлж байгаа нийт хүн ам болно.

Хөдөлмөр эрхэлж буй хүн ам буюу ажиллагчдын тоог хувь хүний хөдөлмөр эрхлэлтийн үндсэн дээр тооцох ба тухайн хүн давхар ажил эрхэлж буй тохиолдолд үндсэн ажил буюу эрхэлж буй үндсэн үйл ажиллагаанд нь хамруулна. Үүнд:

**Хөлсний хөдөлмөр эрхлэгч** - хөдөлмөрийн болон ажил гүйцэтгэх гэрээ байгуулан ажиллаж, ажил олгогчдод ажил үйлчилгээ үзүүлснийхээ төлөө мөнгөн болон мөнгөн бус хэлбэрээр цалин, хөлс авдаг иргэнийг хэлнэ. Хөлсний хөдөлмөр эрхлэгчдэд байнгын ажиллагчид, түр ажиллагчид, ажилтай боловч ажлын байрандаа түр эзгүй байгаа байнгын ажиллагчдыг хамруулна.

**Байнгын ажиллагчид** – хөдөлмөрийн харилцаа нь Монгол Улсын Хөдөлмөрийн болон Төрийн албаны тухай хууль тогтоомжоор зохицуулагдах ба ажил олгогч нь ажилтны зохих татвар, нийгмийн даатгалын шимтгэлийг нь хуулиар тогтоосон хувь хэм-жээгээр төлөх үүрэг хүлээнэ.

**Түр ажиллагчид** - хөдөлмөрийн харилцаа нь хөдөлмөрийн болон иргэний хуулиар зохицуулагддаг тодорхой ажил үйлчилгээг

хөдөлмөрийн ба ажил гүйцэтгэх гэрээ байгуулан ажиллаж зохих татвар, нийгмийн даатгалын шимтгэл төлөх үүргийг өөрөө бие даан хариуцна.

**Ажилтай боловч ажлын байрандаа түр эзгүй байгаа байнгын ажиллагчид** - өвдсөн, хөдөлмөрийн чадвараа түр алдсан, ээлжийн амралтаа авсан, ажил хаясан, байгаль, цаг уурын нөхцөл, машин механизм эвдэрсэн, цахилгаан, түүхий эд, материал, түлш тасарсан зэрэг шалтгаанаар үйлдвэрлэлийн сул зогсолт гарч, байгууллагын эдийн засгийн үйл ажиллагаа түр хугацаагаар тасалдсан, суралцах, хүүхэд асрах, чөлөөтэй зэрэг тодорхой шалтгаанаар ажилгүй байгаа боловч эргэж ажиллах албан ёсны гэрээтэй ажиллагчид болно.

**Хувиараа хөдөлмөр эрхлэгчид** - өөрөө бие даан үйлдвэрлэл, үйлчилгээ эрхлэн бий болгосон бүтээгдэхүүн, үйлчилгээ, ашиг орлогоороо хувийн болон өрхийн хэрэглээгээ хагаж байгаа иргэн, өрхийн гишүүд хамрагдана.

**9. Ажилгүй иргэн** – хөдөлмөрийн насны, хөдөлмөрлөх чадвартай, хөдөлмөр эрхлэх боломжтой, хөдөлмөр эрхлэлтийн албанд бүртгүүлж ажил идэвхтэй хайж байгаа иргэнийг хэлнэ. Тайлант хугацааны ажилгүйчүүдийн тоог хөдөлмөр эрхлэлтийн албадын бүртгэлд үндэслэн тодорхойлно.

- **Хөдөлмөр эрхлэх боломжтой** – бүртгүүлсэн хугацаандаа хөдөлмөр эрхлэлтийн албанаас тухайн иргэний мэргэжил, боловсрол, ажлын ур чадвар болон урьд ажиллаж байсан ажлын нөхцлийг харгалзан санал болгосон ажлын байранд 14 хоногийн дотор ажиллахад бэлэн байгааг;
- **Хөдөлмөр эрхлэлтийн албанд ирж бүртгүүлэх** – ажилгүйчүүдийн бүртгэлийн карт нээлгэж, өөрийн мэргэжил, боловсрол, сонирхол, хаяг, хайж байгаа ажлын талаар мэдээлэл өгөхийг;
- **Ажил идэвхитэй хайх** – хөдөлмөр эрхлэлтийн албанд бүртгүүлж ажил хайж байгаа тухайгаа сард нэгээс доошгүй удаа мэдэгдэж байгаа мөн хөдөлмөр эрхлэлтийг дэмжих үйл ажиллагаанд (мэргэжлийн сургалт, нийтийг хамарсан ажил гэх мэт) хамрагдаад 3 сар болоогүй байх ( хэрэв 3 сараас дээш хугацаагаар хөдөлмөр эрхлэлтийн албанд ирж ажил хайж байгаа тухайгаа мэдэгдэж, асууж лавлаагүй бол ажил идэвхитэй хайж байгаад тооцохгүй ) –ыг хэлнэ.

**10. Ажил хайгч иргэн** – хөдөлмөр эрхэлдэг боловч ажлаа өөрчлөх хүсэлтэй, эсхүл нэмэлт цагаар буюу ажил гүйцэтгэх гэрээгээр ажил хийх боломжтой, хөдөлмөр эрхлэлтийн албанд бүртгүүлсэн иргэнийг хэлнэ.

**11. Ажилгүйдэлд өртөж болзошгүй иргэн** – хөдөлмөрийн гэрээ цуцлах мэдэгдэл авсан, байнгын бус орлоготой, хөдөлмөр эрхлэлтийн албанд бүртгүүлсэн иргэнийг хэлнэ.

**12. Эдийн засгийн идэвхигүй хүн ам:** Байнгын болон тухайн үеийн эдийн засгийн идэвхитэй хүн амд хамаарагдахгүй нийт хүн ам. Үүнд: өндөр насны тэтгэвэр болон хөдөлмөрийн нөхцөл, онцлогоос шалтгаалан тэтгэвэр, тэтгэмж тогтоолгосон, хөдөлмөрийн чадвараа 6 сараас дээш хугацаагаар түр болон бүрэн алдсан, тахир дутуу иргэд болон хөдөлмөрийн насны суралцаж байгаа мөн хөдөлмөрийн насанд хүрээгүй хүн амыг хамруулна. Эдийн засгийн идэвхигүй хүн амыг урт хугацаагаар хэмжигдэх байнгын идэвхигүй хүн ам, нэг долоо хоног буюу нэг өдрийн хугацаагаар хэмжигдэх тухайн үеийн идэвхигүй хүн ам гэсэн хоёр аргаар тодорхойлно.

**13. Хөдөлмөрийн насны , хөдөлмөрийн чадваргүй хүн ам** – хөдөлмөрийн насны, албан ёсны эрх бүхий байгууллагын нотолгоогоор хөдөлмөрийн чадвараа 6 сараас дээш хугацаагаар түр болон бүрэн алдсан нь тогтоогдсон, тахир дутуу болон холбогдох хуулийн дагуу тэтгэврийн наснаасаа өмнө тэтгэвэр тогтоолгосон (тэтгэвэр тогтоолгоод ажиллаж байгаа хүн орохгүй ) хүн амыг хэлнэ.

**14. Хөдөлмөрийн насны суралцагч** - Хөдөлмөрийн насны, хөдөлмөрийн чадвартай их, дээд сургууль, коллеж, тусгай мэргэжлийн анхан болон дунд шатны сургууль, мэргэжлийн сургалт, үйлдвэрлэлийн төв, 6 сараас дээш хугацаагаар мэргэжлийн сургалтад хамрагдагчид, ЕБС-д суралцаж буй иргэнийг хэлнэ.

**15.Хөдөлмөр эрхлээгүй хүн ам-** Хөдөлмөрийн насны, хөдөлмөрийн чадвартай, хөлсний болон хувиараа хөдөлмөр эрхэлж цалин хөлс, орлого олдоггүй, хүндэтгэх ба бусад (хөдөлмөр эрхлэх хүсэл сонирхолгүй, хөдөлмөр эрхлэлтийн албанд бүртгэлгүй боловч ажил хайж байгаа, тодорхой шалтгаангүй гэх мэт) шалтгаанаар ажил идэвхитэй эрж хайхгүй байгаа хүн амыг хэлнэ. Үүнд:

- **Хүндэтгэх шалтгаанаар хөдөлмөр эрхлээгүй хүн ам-**Хөдөлмөрийн насны, хөдөлмөрийн чадвартай боловч хүүхэд, өндөр настан, өвчтөн асардаг, 6 сараас дээш хугацаагаар өвчтэй байгаа болон гэр бүлийн хүний ажлын онцлогоос хамааран хөдөлмөр эрхлээгүй хүн ам (энд ажлын байрандаа түр эзгүй байгаа ажиллагчдыг хамруулахгүй )
- **Хөдөлмөр эрхлэх хүсэл сонирхолгүй хүн ам-**хөдөлмөрийн насны, хөдөлмөрлөх чадвартай боловч хөлсний болон хувиараа хөдөлмөрлөж эдийн засгийн үйл ажиллагаанд ажиллах хүчээ нийлүүлэх хүсэл, сонирхолгүй хүн ам.

о о о

## Оршил

Төв аймаг засаг захиргааны талаар 1923-1931 онд Богдхан уулын аймаг гэж нэрлэгдэж 82 сум, 1227 арван гэрийн захиргаатай байжээ.

1932 оноос Төв аймаг гэж нэрлэгдсэн, энэ онд 34 сум 312 багтай байсан, 1956 онд 26 сум хороод, 207 баг байсан. Үүнд: САА 4, ХАА нэгдэл 35, өвс хадах морин станц 7 харъяалагдаж байсан.

1956 онд Сэлэнгэ аймгийг нэгтгэн Төв аймаг 33 сум, 248 багтай болсныг цомтгох арга хэмжээ авсан байна. Үүгээр Баянцагаан, Баянчандмань, Лүн, Сэргэлэн, Угтаалцайдам, Өнжүүл, Баян, Эрдэнэ, Эрдэнэсант, Дархан зэрэг сумд, Зүүнхараа, Сүхбаатар хотын захиргаа эдгээр бүгд 12 сум, хот, хороо 107 багтай болсон.

1959 онд дахин зохион байгуулалт өөрчилсөнөөс 23 сум 1 хот, 3 хороотой зохион байгуулагдаж 1978 оныг хүртэл Их хайрханы хороо захиргаа, Баянбараат, Тариат сумд татан буугдаж, Цээл, Баянхангай, Сүмбэр, Аргалант зэрэг сумд шинээр байгуулагдсан ба одоо 27 сум, 97 багтай байна.

Хүн амын ажил эрхлэлтийн судалгааны үндсэн үзүүлэлтүүдийг сум хорооны нутаг дэвсгэрт 6 сараас дээш хугацаагаар оршин суугаа суурин хүн амаар гаргадаг. Энэхүү судалгаанд аймгийн нийт хүн амын чухам хэдэн хувь нь ажил хөдөлмөр эрхэлж байгаа ажиллах хүч буюу эдийн засгийн идэвхитэй хүн ам, ажил эрхэлдэг хүн ам буюу ажиллагчид, ажилгүйчүүд, ажил эрхлээгүй хүн амын тоо хэд байгаа, хүн ам зүйн ачаалал, ажиллах хүчний оролцоо, ажил эрхлэлт, ажилгүйдлийн түвшин ямар байгааг харуулж, хөдөлмөр эрхлэлтийг дэмжих сангийн өгөөжийг тооцож, үнэлэлт дүгнэлт өгч байна. Энэ жилээс эхлэн улсын хэмжээгээр ажил эрхлэлтийн үзүүлэлтүүдийг ажил эрхлэлтийн судалгааны үр дүнгээр тооцож байгаа.

## II. Хүн амын ажил эрхлэлтийн 2012 оны жилийн эцсийн дүнд хийсэн товч танилцуулга

2012 оны эцсийн байдлаар аймгийн нийт хүн амын 64.51 хувь буюу 56.38 мянга нь ажиллах насны хүн ам байгаагийн 63.96 хувь буюу 27.4 мянга нь эмэгтэйчүүд эзлэв. Ажиллах насны хүмүүсийн 71.62 хувь буюу 40.39 мянга нь ажил эрхэлж, 2.38 хувь буюу 1.346 мянга нь хөдөлмөр зохицуулалтын албанд бүртгэлтэй ажилгүйчүүд, 4.10 хувь буюу 2.3 мянга нь хөдөлмөрийн чадваргүй, 15.14 хувь буюу 8.5 мянга нь ажил эрхлээгүй, 6.90 хувь буюу 3.89 мянга нь суралцагсад юм.

ХҮСНЭГТ 1. АРВАН ТАВ ТҮҮНЭЭС ДЭЭШ НАСНЫ ХҮН АМЫН ЭДИЙН ЗАСГИЙН ИДЭВХИ ОНООР

Сум	Бүгд	Эдийн засгийн идэвхитэй хүн ам				Эдийн засгийн идэвхигүй хүн ам				
		Ажил эрхэлдэг	Ажилгүйчүүд	Сургуульд сурдаг	Тохирох ажил олдохгүй байгаа	хүндэтгэх шалтгаанаар ажил эрхэлдэггүй хайж байгаа	Хөдөлмөр эрхлэх чадваргүй	Гэрийн ажилтай	Ажиллах сонирхолгүй	Ажил хайж байгаа
2012 он	56387	40390	8542	3892	1012	2663	2315	1102	62	2202
2011 он	56677	40538	8178	3931	854	2430	2769	785	142	2097
2010 он	56659	39846	8951	3813	1543	2588	2816	1022	141	2050
2009 он	56366	39328	9763	3807	1001	2750	2834	961	89	2126
2008 он	57660	42947	7067	4678	10	1622	2755	488	2643	386
2007 он	57454	44118	6185	3952	10	1400	2785	549	2199	430

Зураг 1. Хөдөлмөрийн насны хүмүүсийн ангилалыг зургаар харуулбал:

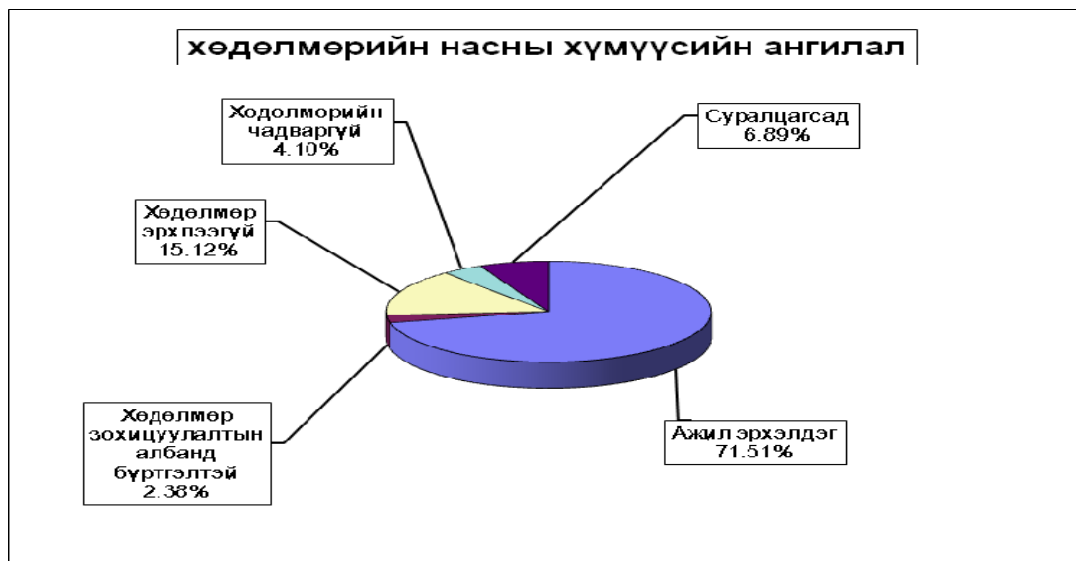

Хөдөлмөрийн насны 1000 хүнд ногдох ажиллагчдын тоогоор Угтаал, Баяндэлгэр, Борнуур, Аргалант, Баян-Өнжүүл сумд (901-844) эхний 5-д, Архуст, Зуунмод, Баян, Баянчандмань, Сүмбэр сумд харьцангуй бага (415-657) гарлаа.



## Хүснэгт 2.

Хүн амын ажил эрхлэлтийн судалгаагаар  
хамгийн их, бага үзүүлэлттэй сумд

	Хэмжих нэгж	Аймгийн дундаж	2012 оны			
			Хамгийн			
			их		бага	
Хөдөлмөрийн насны 1000 хүнд ногдох ажиллагчдын тоо	хүн	716	<b>Угтаал</b>	<b>901</b>	<b>Архуст</b>	<b>415</b>
			Баяндэлгэр	892	Зуунмод	596
			Борнуур	874	Баян	620
			Аргалант	855	Баянчандмань	649
			Баян-Өнжүүл	844	Сүмбэр	657

Ажиллагсадыг хариуцлагын хэлбэрээр нь авч үзвэл 67.98% нь Хувиараа хөдөлмөр эрхлэгчид, 13.91% нь Төсөвт байгууллагад, 10.98% нь ХХК-д, 2.30% нь ХК-д, 1.32% нь ТӨҮГазарт, 1.09% нь Нөхөрлөлд, 1.16% нь ТББ-д, 0.93% нь ОНӨҮГазарт, 0.63% нь Хоршоонд ажилладгаар бүртгэгджээ.

Зураг 2. Ажиллагсдыг ажиллаж байгууллагын төрлөөр тоогоор харуулбал:

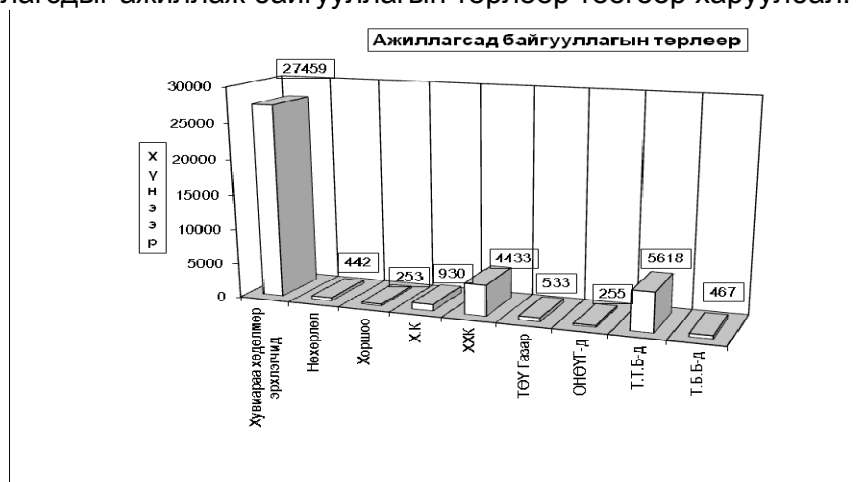

Зураг 3. Ажиллагсдыг ажилладаг байгууллагын төрлөөр хувиар харуулбал:

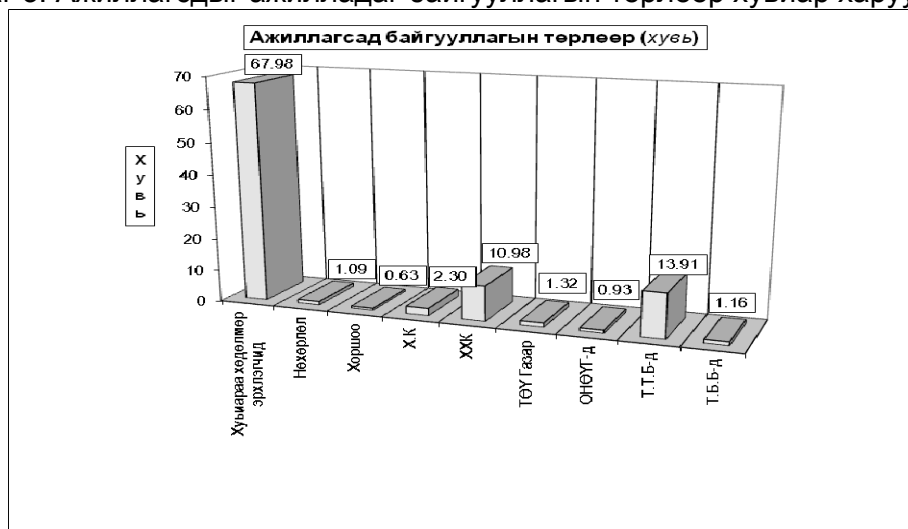

Ажиллагсадыг өмчийн хэлбэрээр нь авч үзвэл 10.98% нь МУ-ын төрийн өмчийн, 0.6 нь төрийн өмчийн оролцоотой, 0.69% нь Гадаадтай хамтарсан үйлдвэрт, 2.88% нь Орон нутгийн өмчийн, 0.61% нь Орон нутгийн холимог, 82.04% нь МУ-ын иргэний, 2.17% нь Хувийн гадаадтай хамтарсан газарт ажиллажээ.

### Хүснэгт3.

Ажиллагчын тоо, өмчийн хэлбэр, эдийн засгийн үйл ажиллагааны салбарын ангилалаар:

(а. Эдийн засгийн салбарууд )

Ажиллагчдын тоо - бүгд	Хөдөө аж ахуйд	Ү		Н		Э		С		Тээвэр, холбоо, агуулах
		Уул уурхай олборлох аж үйлдвэр	Боловсруулах үйлдвэр	Цахилгаан эрчим хүч	Барилга	Бөөний ба жижиглэн худалдаа	Зочид буудал зоогийн газар			
<b>Ажиллагчдын тоо - бүгд</b>	<b>40390</b>	<b>24817</b>	<b>18796</b>	<b>791</b>	<b>538</b>	<b>828</b>	<b>2155</b>	<b>771</b>	<b>1044</b>	
Төрийн - өмчийн	4436	525	520		64			1	20	
Төрийн - өмчийн оролцоотой	244				87				29	
Төрийн - Гадаадтай хамтарсан	279				16	2	7		102	
Орон нутгийн - өмчийн	1166	1			65			1	15	
Орон нутгийн - өмчийн оролцоотой	245	9			15	2			1	
Орон нутгийн-Гадаадтай хамтарсан	5									
Хувийн - Монгол улсын иргэний	33139	24113	18109	705	291	766	2095	754	875	
Хувийн - Гадаадтай хамтарсан	657	169	167	86		53	53	15	2	
Гадаадын	219					5				
2011 он	40535	25494	1689	759	567	800	2426	753	1117	
2010 он	39846	24202	1352	1182	499	864	3065	706	1113	
2009 он	39328	24405	1433	1159	567	819	2441	659	1471	
2008 он	42947	26476	1547	1455	551	1253	2644	687	1476	
2007 он	43647	26664	1876	1254	572	640	3917	900	1556	

Ажиллагчын тоо, ажил мэргэжил, эдийн засгийн үйл ажиллагааны салбарын ангилалаар:

(а. Эдийн засгийн салбарууд )

Ажиллагчдын тоо - бүгд	Ү		Н		Э		С		олон улсын бай/гын
	Санхүүгийн байгууллага	Үл хөдлөх хөрөнгө, бизнес	Төрийн захиргаа батлан хамгаалах	Боловсрол	Эрүүл мэнд нийгмийн хамгаалал	Нийтийн аж ахуй хүн амын үйлчилгээ	Хөлсний ажиллагч, өрхийн аж ахуй		
<b>Ажиллагчдын тоо - бүгд</b>	<b>331</b>	<b>237</b>	<b>1806</b>	<b>2391</b>	<b>1241</b>	<b>551</b>	<b>777</b>	<b>59</b>	
Төрийн - Өмчийн	55		1122	1635	865	135			
Төрийн - өмчийн оролцоотой				36	1	87		2	
Төрийн - Гадаадтай хамтарсан	23				12	76		2	
Орон нутгийн - өмчийн			276	577	172	37			
Орон нутгийн - өмчийн оролцоотой		5	49	121	24				
Орон нутгийн-Гадаадтай хамтарсан								5	
Хувийн - Монгол улсын иргэний	167	217	359	22	167	213	712	21	
Хувийн - Гадаадтай хамтарсан	68	6				3	65	3	
Гадаадын	18	9						26	
2011 он	331	267	1764	2321	1148	537	500	62	
2010 он	278	202	1722	2323	1139	462	677	60	
2009 он	242	190	1734	2231	1105	368	449	55	
2008 он	264	233	1690	2272	1255	499	584	61	
2007 он	303	45	1810	1940	1004	525	614	27	

Зураг 4.



Аймгийн хэмжээгээр ажиллаж байгаа хүмүүсийн тоо 2011 оныхоос 0.37 хувь буюу 148 хүнээр буурч, үүнээс аж ахуйн газруудад ажиллагсад 0.63 хувь буюу 205 хүнээр өслөө.

Аймгийн дүнгээр гарсан 41.7 мянган ажиллах хүчний 96.77 хувь буюу 40.4 мянга нь ажил эрхлэж байгаагийн 46.13 хувь буюу 18.6 мянга нь эмэгтэйчүүд байгаа нь өмнөх оноосоо 2.8 мянгаар буурлаа.

Ажиллах хүчний судалгаагаар гарсан ажилгүйчүүдийн 56.81 хувь нь эмэгтэйчүүд болж 2011 оныхоос 14.16 хувиар өслөө.

Хөдөлмөрийн насны 1000 хүнд ногдох ажиллах хүч аймгийн дүнгээр 740 хүн, ажиллагчид 716, тэжээвэр хүн 560, үүнээс хүүхэд 450, өндөр настан 109, ажилгүйчүүд 24, ажил эрхлээгүй хүн 151, хөдөлмөрийн чадваргүй хүн 41 ногдлоо.

### III. СУДАЛГАА

1998-2012 оны хоорондох Ажиллагсадын тооны динамик эгнээний үндсэн үзүүлэлтүүдийг тооцож үзвэл:

1998-2012 оны хоорондох Ажиллагсадын тоог хронологийн дунджын аргаар тооцоход

$$\bar{y} = \frac{y_1 + y_2 + \dots + y_{n-1} + y_n}{n-1} = \frac{608276}{14} = 43448.28$$

1998-2012 оны хооронд Ажиллагсадын тоо нь дунджаар 43448 байлаа.

1998-2012 оны ажиллагсадын тооны динамик эгнээний үндсэн үзүүлэлтүүдийн тооцоог дараахь хүснэгтээр харуулав.

Хүснэгт4.

Ажиллагсадын тооны динамик эгнээний хэлхээ  
үндсэн үзүүлэлтүүдийн тооцоолол.

Онууд	Ажиллагсадын тоо	Абсолют цэвэр өсөлт	Хэлхээ өсөлтийн хурд%	Хэлхээ цэвэр өсөлтийн хурд %	Цэвэр өсөлтийн нэг хувьд ногдох утга
1998	35389				
1999	35836	447	101.26	101.26	354
2000	37629	1793	105.00	3.74	358
2001	40397	2768	107.36	2.35	376
2002	41780	1383	103.42	-3.93	404
2003	42505	725	101.74	-1.69	418
2004	41224	-1281	96.99	-4.75	425
2005	42702	1478	103.59	6.60	412
2006	43647	945	102.21	-1.37	427
2007	44118	471	101.08	-1.13	436
2008	42947	-1171	97.35	-3.73	441
2009	39328	-3619	91.57	-5.77	429
2010	39846	518	101.32	9.74	393
2011	40538	1210	101.74	0.42	398
2012	40390	544	99.63	-2.10	405

Дээрх хүснэгтээс харахад 2012 онд ажиллагсадын тоо 2011 оныхоос 0.7 хүнээр буюу 9.83 хувиар өсөхөд 1.0 хувьд 405 хүн ногдлоо.

1998 оноос хойших ажиллагсадын тооны өсөлтийн дундаж хурдыг тодорхойлбол:

$$\bar{K} = \sqrt[14]{1.0126 * 1.0500 * \dots * 1.0132 * 1.0174 * 0.996} = \sqrt[14]{1.189746251} = 1.01005833 \text{ буюу гарсан нь } 1998$$

оноос хойш ажиллагсадын тоо жилд дунджаар 0.58% хувиар өссөн гэсэн үг.

Динамик эгнээний үндсэн үзүүлэлтүүдийг хэлхээгээр буюу өмнөх онтой нь харьцуулан гаргахаас гадна тухайн нэг суурь онтой харьцуулан гаргаж болно.

Хүснэгт5.

**Ажиллагсадын тооны динамик эгнээний суурь  
үндсэн үзүүлэлтүүдийн тооцоолол:**

Онууд	Ажиллагсадын тоо	Суурь абсолют цэвэр өсөлт (тоо)	Суурь өсөлтийн хурд 1998=100%	Суурь цэвэр өсөлтийн хурд %
1998	35389		100.0	
1999	35836	447	101.26	1.26
2000	37629	2240	106.33	6.33
2001	40397	5008	91.57	-8.43
2002	41780	6391	118.06	18.06
2003	42505	7116	120.11	20.11
2004	41224	5835	116.49	16.49
2005	42702	7313	120.66	20.66
2006	43647	8258	123.33	23.33
2007	44118	8729	124.67	24.67
2008	42947	7558	121.36	21.36
2009	39328	3939	111.13	11.13
2010	39846	4457	112.59	12.59
2011	40538	5149	114.55	14.55
2012	40390	5001	114.13	14.13

**Динамик хандлагын шинжилгээ /прогнозчлол/.**

Эдийн засгийн аливаа үзэгдэлийг динамикаар судлах үед түүний хөгжлийн ерөнхий зүй тогтол буюу динамик чиг хандлагыг тодорхойлох шаардлага тавигддаг. Аймгийн ажиллагсадын тооны өсөлтийн чиг хандлагыг тодорхойлох, түүнчлэн дараагийн 6 жилийн прогноз боловсруулахын тулд динамик эгнээг тэгшитгэлээр илэрхийлж тооцоо хийх аргыг ашиглаж болох юм. Ингэхдээ 1998-2012 оны хооронд динамик хандлагын шинжилгээг хийлээ. Динамик эгнээг тэгшитгэлээр илэрхийлэх арга гэдэг нь судлагдаж байгаа түвшингүүдийг хугацаанаас хамаарсан функц гэж үзээд динамик эгнээний өгөгдсөн түвшингүүдийг бага хэлбэлзэл бүхий түвшингүүдээр солих арга юм.

Динамик эгнээг тэгшитгэлээр илэрхийлэх аргыг ашиглан 1998-2012 онуудад хүн амын шилжилт зэрэг бусад хүчин зүйлийн нөлөөлөлгүй байсан бол ажиллагсадын тоо ямар түвшинд хүрэх байсан бэ, мөн цаашид дээрхи хүчин зүйлүүд нөлөөлөхгүйгээр байвал ажиллагсадын тоо 2013-2016 онуудад хэдэд хүрэхээр байна нь вэ гэдгийг гаргаж үзлээ.

Зураг5.Бидний авч үзэж байгаа динамик эгнээг графикаар дүрсэлж үзэхэд дараахь хэлбэртэй байна.

## Ажиллагсадын тооны динамик хандлага

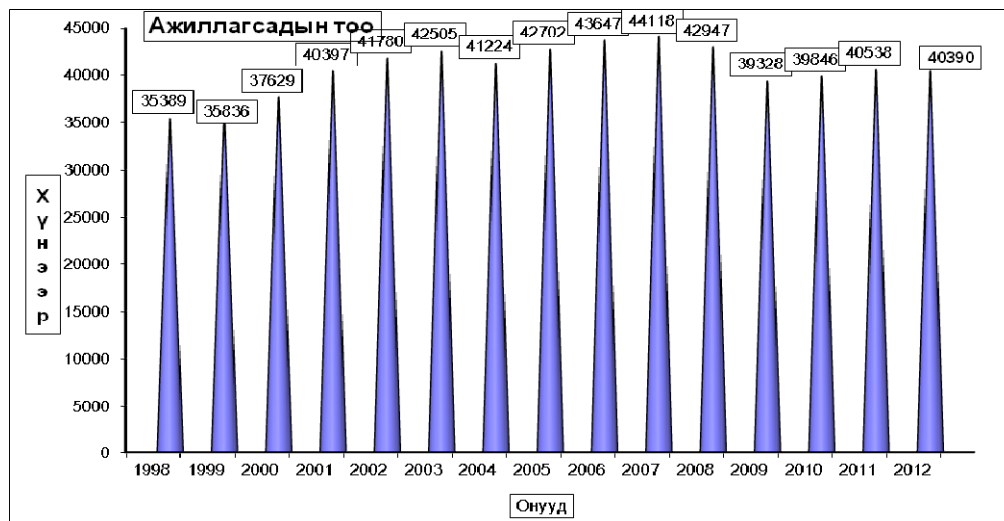

1998 оноос хойшхи 15 жилийн ажиллагсадын тооны бодит утга дээр тулгуурлан шулуун шугамын аргыг ашиглаж тэгшитгэсэн утгыг гаргая. Тэгшитгэл нь  $y_t = a + bt$  томъёогоор илэрхийлнэ. Үүнд:  $t$  – хугацаа;  $a, b$  – тэгшитгэлийн параметрууд

$$\begin{cases} na + b \sum t = \sum y \\ a \sum t + b \sum t^2 = \sum yt \end{cases}$$

Тэгшитгэлийн параметруудийг дараах систем тэгшитгэлээр бодох бөгөөд

Систем тэгшитгэлийн бодолтыг хялбарчилахын тулд  $\sum t = 0$  байхаар хугацаанд  $t$  гэсэн код өгвөл системт тэгшитгэл

$$\begin{cases} na = \sum y \\ b \sum t^2 = \sum yt \end{cases} \text{ болно. Системт тэгшитгэлийг бодож гаргахын тулд дараахь тооцооллуудыг хийе. } Y_t -$$

ажиллагсдын тоо,  $t$  - хугацаа

Ажиллагсадын тооны динамик эгнээний суурь үндсэн үзүүлэлтийн тооцоолол.

Ажиллагсадын тооны динамик эгнээний үндсэн үзүүлэлтүүдийн тооцоолол: хүснэгт-6

Онууд	Y	t	t <sup>2</sup>	Y*t	Yt=a+bt
1998	35389	-7	49	-247723	<b>38572.34</b>
1999	35836	-6	36	-215016	<b>38855.11</b>
2000	37629	-5	25	-188145	<b>39137.88</b>
2001	40397	-4	16	-161588	<b>39420.65</b>
2002	41780	-3	9	-125340	<b>39703.42</b>
2003	42505	-2	4	-85010	<b>39986.19</b>
2004	41224	-1	1	-41224	<b>40268.96</b>
2005	42702	0	0	0	<b>40551.73</b>
2006	43647	1	1	43647	<b>40834.50</b>
2007	44118	2	4	88236	<b>41117.27</b>
2008	42947	3	9	128841	<b>41400.04</b>
2009	39328	4	16	157312	<b>41682.81</b>
2010	39846	5	25	199230	<b>41965.58</b>
2011	40538	6	36	243228	<b>42248.35</b>
2012	40390	7	49	282730	<b>42531.12</b>
<b>Дүн</b>	<b>608276</b>		<b>280</b>	<b>79178</b>	
2013		8			<b>42813.89</b>
2014		9			<b>43096.66</b>
2015		10			<b>43379.43</b>
2016		11			<b>43662.20</b>

### Хүснэгт 7

	Бодит утга	Тэгшитгэсэн утга	хандлагын хувийн жин	Цикл үлдэгдлийн харьцангуй хэмжигдэхүүн
1998	35389	38572	109.00	9.00
1999	35836	38855	108.42	8.42
2000	37629	39138	104.01	4.01
2001	40397	39421	97.58	-2.42
2002	41780	39703	95.03	-4.97
2003	42505	39986	94.07	-5.93
2004	41224	40269	97.68	-2.32
2005	42702	40552	94.96	-5.04
2006	43647	40835	93.56	-6.44
2007	44118	41117	93.20	-6.80
2008	42947	41400	96.40	-3.60
2009	39328	41683	105.99	5.99
2010	39846	41966	105.32	5.32
2011	40538	42248	104.22	4.22
2012	40390	42531	105.30	5.30

Эндээс  $a=608276/15=40551.73$ ,  $b=79178/280=282.77$  болж,  $y_i=43.448+282.77t$  гэсэн динамик хандлагын тэгшитгэл гарлаа. Уг тэгшитгэлийг ашиглан 1998-2012 онуудад ямар нэгэн сөрөг хүчин зүйлийн нөлөөлөл байхгүй бол ажиллагсадын тоо хэдэд хүрэх, цаашид 2013-2016 онуудад хэдэд хүрэх вэ гэсэн  $y_t$  утгыг гарган авлаа.

$y$ - бодит утга буюу гүйцэтгэлээр гарсан ажиллагсадын тоо

$y_t$ - тэгшитгэлээр гарсан ажиллагсадын тоо

### Цикл хэлбэлзэлийн шинжилгээ

Динамик хандлагын шинжилгээг хийхдээ хэдийгээр цикл болон гэнэтийн хэлбэлзлийг динамик эгнээнийн бүрэлдэхүүнээс арилгаж математик тэгшитгэлд шилжүүлдэг боловч тухайн үзэгдэлийн цикл хэлбэлзэлийг судлах нь үзэгдлийн өнгөрсөн үеүүдийн хөгжил өөрчлөлтийг илүү тодорхой судалж дүгнэлт гаргахад үр нөлөөтэй байдаг. Цикл хэлбэлзлийн үндсэн үзүүлэлтүүдийг тооцвол

Зураг 6. Ажиллагсдын тоог зургаар харуулбал:

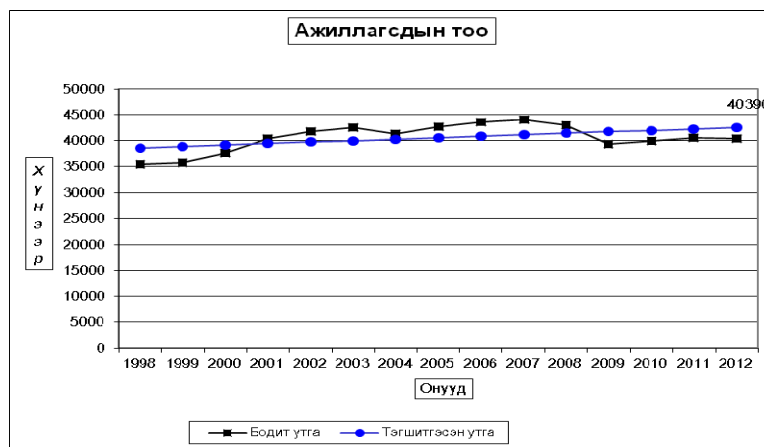

Хүснэгт 8.

Ажиллагсадын тоон үзүүлэлтийн 2012 оныг 2004, 2010, 2011 онуудтай харьцуулсан үзүүлэлт

	2004	2010	2011	2012	Абсолют өсөлт (+), бууралт (-) тоогоор			Жилийн дундаж өсөлт (+) бууралт (-)-ын хувь		
					2012	2012	2012	2012	2012	2012
					2004	2010	2011	2004	2010	2011
1.Алтанбулаг	1629	1547	1784	1498	-131	-49	-286	-1.04	-1.60	-16.03
2.Аргалант	922	829	839	846	-76	17	7	-1.07	1.02	0.83
3.Архуст	768	393	303	330	-438	-63	27	-10.02	-8.37	8.91
4.Батсүмбэр	3105	3583	3561	3423	318	-160	-138	1.23	-2.26	-3.88
5.Баян	950	793	804	791	-159	-2	-13	-2.26	-0.13	-1.62
6.Баяндэлгэр	657	754	770	775	118	21	5	2.09	1.38	0.65
7.Баянжаргалан	782	668	627	715	-67	47	88	-1.11	3.46	14.04
8.Баян-Өнжүүл	1528	1226	1133	1100	-428	-126	-33	-4.02	-5.28	-2.91
9.Баянхангай	631	673	679	666	35	-7	-13	0.68	-0.52	-1.91
10.Баянцагаан	1362	948	771	769	-593	-179	-2	-6.90	-9.93	-0.26
11.Баянцогт	952	901	827	775	-177	-126	-52	-2.54	-7.26	-6.29
12.Баянчандмань	960	1517	1566	1477	517	-40	-89	5.53	-1.33	-5.68
13.Борнуур	2176	2681	2722	2708	532	27	-14	2.77	0.50	-0.51
14.Бүрэн	1742	1256	1261	1258	-484	2	-3	-3.99	0.08	-0.24
15.Дэлгэрхаан	1055	763	799	799	-256	36	0	-3.41	2.33	0.00
16.Жаргалант	2930	2285	2784	2356	-574	71	-428	-2.69	1.54	-15.37
17.Заамар	2257	2081	2234	2561	304	480	327	1.59	10.94	14.64
18.Лүн	1089	1140	1157	1157	68	17	0	0.76	0.74	0.00
19.Мөнгөнморьт	786	843	875	1019	233	176	144	3.30	9.94	16.46
20.Өндөрширээт	985	893	916	899	-86	6	-17	-1.14	0.34	-1.86
21.Сүмбэр	896	879	718	750	-146	-129	32	-2.20	-7.63	4.46
22.Сэргэлэн	870	1031	1021	1006	136	-25	-15	1.83	-1.22	-1.47
23.Угтаал	1083	1362	1438	1442	359	80	4	3.64	2.89	0.28
24.Цээл	801	1067	1092	1108	307	41	16	4.14	1.90	1.47
25.Эрдэнэ	1540	1787	1909	1864	324	77	-45	2.42	2.13	-2.36
26.Эрдэнэсант	1862	2101	2070	2239	377	138	169	2.33	3.23	8.16
27.Зуунмод	6906	5845	5878	6059	-847	214	181	-1.62	1.81	3.08
<b>Аймгийн дүн</b>	<b>41224</b>	<b>39846</b>	<b>40538</b>	<b>40390</b>	<b>-834</b>	<b>544</b>	<b>-148</b>	<b>-0.26</b>	<b>0.68</b>	<b>-0.37</b>

Хүснэгт 9.

Ажиллагсадын тоо 2013 онд хэдэд хүрч болохыг прогноз хийж үзлээ.

Онууд	Бодит утга- $Y_t$	Тэгшитгэсэн утга $Y_t$	$Y - Y_t$	$(Y - Y_t)^2$
1998	35.389	38.572	-3.18	10.13
1999	35.836	38.885	-3.05	9.30
2000	37.629	39.137	-1.51	2.27
2001	40.397	39.420	0.98	0.95
2002	41.78	39.703	2.08	4.31
2003	42.505	39.986	2.52	6.35
2004	41.224	40.268	0.96	0.91
2005	42.702	40.551	2.15	4.63
2006	43.647	40.834	2.81	7.91
2007	44.118	41.117	3.00	9.01
2008	42.947	41.400	1.55	2.39
2009	39.328	41.682	-2.35	5.54
2010	39.846	41.965	-2.12	4.49
2011	40.538	42.248	-1.71	2.92
2012	40.39	42.531	-2.14	4.58
<b>Дүн</b>				<b>75.71</b>

Үүний тулд доорхи томъёог ашиглана.  $y \pm t_\alpha * \delta_y$ ,  $\delta_y$  - хандлагын (трэндийн) квадрат дундаж хазайлт

$$\delta_y = \sqrt{\frac{\sum (y - y_t)^2}{n - 1}} = \sqrt{\frac{75.71}{15 - 1}} = 2.325$$

$t_\alpha$  - k чөлөөний зэрэг бүхий Стьютендийн тархалт

$$k = n - 1 = 15 - 1 = 14, t(0.05, 14) = 2.144788596; t_\alpha * \delta_y = 2.144788596 * 2.325 = 4.987$$

$$2012 \text{ оны түвшин } 42.813 + 4.987 = 47.800; 42.813 - 4.987 = 37.826$$

2013 онд ажиллагчдын тоо 47.800-ээс 37.286 хооронд байх ба энэ нь 95.0 хувийн магадлалтай юм.

#### IV. ДҮГНЭЛТ, САНАЛ.

Ажиллагсадын тоо 1998 оноос хойших 15 жилд жилийн дундаж өсөлт 0.58 хувь буюу 148 хүнээр нэмэгдлээ.

Энэ бүхнээс үзэхэд хүн амын ажил эрхлэлт дээшилж, ажил, хөдөлмөр эрхлэж, аж амьдралаа дээшлүүлэх, зах зээлийн шинэ харилцаанд суралцах хандлага улам бүр нэмэгдэж байгаагийн илрэл юм.

Гэвч 1000 хүнд ногдох ажил эрхлээгүй хүн 152 болж өмнөх оноос 34 промилээр нэмэгдлээ.

Аймгийн хэмжээнд ажил эрхлэхгүй байгаа 8542 хүний 25.77 хувь буюу 2202 нь ажил хайж байгаа ба эдгээрийн 1611 нь буюу 73.16 хувь нь Батсүмбэр, Баянцогт, Баянчандмань, Жаргалант, Заамар, Эрдэнэсант, Зуунмод (107-572 хүн) суманд, мөн тодорхой шалтгаангүйгээр ажил эрхлээгүй байгаа 2663 хүн буюу эдгээрийн 1997 нь 74.99 хувь нь Алтанбулаг, Архуст, Баян, Баянчандмань, Жаргалант, Цээл, Зуунмод (108-820 хүн) сумдад ногдлоо.

2012 онд ажиллагсдын тоо 0.1 мянган хүнээр буюу 0.37 хувиар буурч байгаа нь цаашид юуны өмнө дээрх сумд ажлын байрыг бий болгож, нэмэгдүүлэх замаар иргэдийнхээ хөдөлмөр эрхлэх боломжийг нэмэгдүүлэхэд өөрсдийн үйл ажиллагаагаа чиглүүлэн ажиллах зорилт тулгамдсан асуудал боллоо.

2013 онд өрх бүрийг аж ахуй, үйлдвэрлэл үйлчилгээ эрхлэхийг дэмжих, хөдөлмөр эрхлэлтийг дэмжих сан зэрэг харьцангуй бага зээлийн хүүтэй эх үүсвэрүүдийг дайчлан сумдад байнгын орлогын эх үүсвэр бүхий ажлын байрыг бий болгоход зориулан олгож зах зээлийн жишигт зохицсон хөдөлмөр эрхлэлтийн менежментийн арга барилыг хамгийн оновчтой хэлбэрээр үр өгөөжтэй хэрэгжүүлэхэд сум бүр үйл ажиллагаагаа чиглүүлэх шаардлагатай .

2013-2016 онуудад ажил эрхлэх насны хүн амын тоо жил бүр 283 орчим хүнээр нас дэвшиж нэмэгдэх чиг хандлага байгаад анхаарлаа хандуулж хөдөлмөрийн зах зээлийн харилцааг зохицуулах бодлого чиглэлд тусгаж хэрэгжүүлэх хэрэгтэйг зөвлөө.

Статистикийн хэлтсийн

дарга

Ж.Отгончулуун.



## ХАВСРАЛТЫН ЖАГСААЛТ

1. Суурин болон хөдөлмөрийн насны хүн амын тоо.
2. Суурин хүн амын тоо, насны бүлгээр.
3. Суурин эмэгтэй хүн амын тоо, насны бүлгээр.
4. Хөдөлмөрийн насны хүн ам, насны бүлгээр.
5. Хөдөлмөрийн насны хүн ам, насны бүлэг, хувийн жин
6. Хөдөлмөрийн насны эмэгтэй хүн ам, насны бүлгээр.
7. Хөдөлмөрийн насны эмэгтэй хүн ам, насны бүлэг, хувийн жин
8. Ажиллах хүчний бүтэц. (тоо, хувиар)
9. Ажиллах хүч бүгд сумдаар
10. Ажиллагчид бүгд сумдаар
11. Ажиллагчид бүгд насны бүлэг, сумдаар
12. Ажиллагчдаас эмэгтэйчүүд насны бүлэг, сумдаар
13. Хөдөлмөр зохицуулалтын албанд бүртгэлтэй ажилгүйчүүд сумдаар
14. Хөдөлмөр зохицуулалтын албанд бүртгэлтэй эмэгтэй ажилгүйчүүд сумдаар
15. ХЗАБ-тэй ажилгүйчүүдээс анх удаа, урьд нь ажиллаж байсан, сумдаар
16. Ажилгүйчүүд эдийн засгийн идвэхтэй хүн амд эзлэх хувийн жин
17. Хөдөлмөрийн насны хүн амаас ажиллаж байгаа нь сумдаар
18. Хөдөлмөрийн насны хүн амаас ажиллаж байгаа эмэгтэйчүүд сумдаар
19. Хөдөлмөрийн насны 1000 хүнд ногдох ажиллах хүч, ажиллагсад.
20. Хөдөлмөрийн насны 1000 хүнд ногдох тэжээвэр хүмүүс.
21. Хөдөлмөрийн насны хүн амаас хөдөлмөр эрхлээгүй, хөдөлмөрийн чадваргүй, хөдөлмөрийн насны суралцагсад.
22. Хөдөлмөрийн насны 1000 хүнд ногдох ажилгүйчүүд, ажил эрхлээгүй, хөдөлмөрийн чадваргүй хүмүүс.
23. Ажиллагсад эдийн засгийн үйл ажиллагааны салбрын дүнгээр. (аж ахуйн газрууд)
24. Ажиллагсад эдийн засгийн үйл ажиллагааны салбрын дүн. (төсвийн болон бусад)
25. Ажиллагсад сумдаар (аж ахуйн газрууд)
26. Ажиллагсад аж ахуйн газрууд сумдаар (эмэгтэйчүүд)
27. Ажиллагсад сумдаар (төсвийн болон бусад)
28. Ажиллагсад сумдаар (эмэгтэйчүүд)
29. Ажиллагсад өмчийн хэлбэрээр (бүгд.)
30. Ажиллагсад өмчийн хэлбэрээр (эмэгтэйчүүд)
31. Ажил эрхлээгүй хөдөлмөрийн насны хүн ам насны бүлэг, шалтгаан, дүнгээр
32. Ажил эрхлээгүй хөдөлмөрийн насны хүн ам насны бүлэг, шалтгаан, дүнгээр (эмэгтэйчүүд)
33. Ажил эрхлээгүй хөдөлмөрийн насны хүн ам насны бүлэг. (сумдаар)
34. Ажил эрхлээгүй хөдөлмөрийн насны хүн шалтгаанаар.
35. Ажил эрхлээгүй хөдөлмөрийн насны тодорхой шалтгаангүй хүмүүс нас, хүйсээр.
36. Ажиллагсадын тоо ажил мэргэжил, эдийн засгийн үйл ажиллагааны салбарын чиглэлээр (аж ахуйн газруудын дүнгээр)
37. Ажиллагсадын тоо ажил мэргэжил, эдийн засгийн үйл ажиллагааны салбарын чиглэлээр (нийгмийн хүрээний салбаруудын дүн.)

38. Ажиллагсадын тоо ажил мэргэжил,эдийн засгийн үйл ажиллагааны салбарын чиглэлээр (ахуйн газруудын дүнгээр эмэгтэй)
39. Ажиллагсадын тоо, өмчийн хэлбэр, эдийн засгийн үйл ажиллагааны салбарын ангилалаар (.бүгд дүн)
40. Ажиллагсадын тоо, өмчийн хэлбэр, эдийн засгийн үйл ажиллагааны салбарын ангилалаар ( хувийн жингээр)
41. Ажиллагсадын тоо, өмчийн хэлбэр, эдийн засгийн үйл ажиллагааны салбарын ангилалаар (эмэгтэй.)
42. Ажиллагсадын тоо, боловсролын түвшин,эдийн засгийн үйл ажиллагааны салбарын дүнгээр
43. Ажиллагсадын тоо, боловсролын түвшин,эдийн засгийн үйл ажиллагааны салбарын дүн хувиар
44. Ажиллагсадын тоо, боловсролын түвшин,эдийн засгийн үйл ажиллагааны салбарын дүн эмэгтэйчүүд
45. Ажиллагсадын тоо, боловсролын түвшин,эдийн засгийн үйл ажиллагааны салбарын дүн эмэгтэйн хувь
46. Ажиллагсадын тоо, боловсролоор сумдаар.
47. Ажиллагсадын тоо, боловсролоор сумдаар (эмэгтэй )
48. Хүн амын тоо, хөдөлмөрийн насны хүн амын ангилал сумдын дүнгээр.
49. Хүн амын тоо, хөдөлмөрийн насны хүн амын ангилал сумдаар .(эмэгтэй )
50. Ажиллагсад ажил эрхлэлтийн танилцуулгатай холбоотой графикууд.

Хүн амын ажил эрхлэлтийн судалгаагаар хамгийн их, бага үзүүлэлттэй сумд

	Хэмжих нэгж	2012 оны				
		Аймгийн дундаж	Хамгийн			
			их	бага		
Хөдөлмөрийн насны хүн амын тоогоор	хүн	56387	<b>Зуунмод</b>	<b>10168</b>	<b>Архуст</b>	<b>795</b>
			Батсүмбэр	4105	Баяндэлгэр	869
			Жаргалант	3955	Баянхангай	873
			Заамар	3412	Дэлгэрхаан	997
			Борнуур	3098	Аргалант	1013
Ажиллах хүчний тоогоор	хүн	41736	<b>Зуунмод</b>	<b>6205</b>	<b>Архуст</b>	<b>365</b>
			Батсүмбэр	3455	Баянхангай	690
			Борнуур	2749	Баянжаргалан	733
			Жаргалант	2670	Баяндэлгэр	781
			Заамар	2597	Баянцогт	782
Ажиллагчдын тоогоор	хүн	40390	<b>Зуунмод</b>	<b>6059</b>	<b>Архуст</b>	<b>330</b>
			Батсүмбэр	3423	Баянхангай	666
			Борнуур	2708	Баянжаргалан	715
			Заамар	2561	Сүмбэр	750
			Жаргалант	2356	Баянцагаан	769
Ажиллаж байгаа хөдөлмөрийн насны хүнээр	хүн	40130	<b>Зуунмод</b>	<b>6059</b>	<b>Архуст</b>	<b>330</b>
			Батсүмбэр	3423	Баянхангай	666
			Борнуур	2708	Баянжаргалан	715
			Заамар	2561	Сүмбэр	750
			Жаргалант	2356	Баянцагаан	769
Ажилгүйчүүдийн тоогоор	хүн	1346	<b>Жаргалант</b>	<b>314</b>	<b>Баяндэлгэр</b>	<b>6</b>
			Зуунмод	146	Баянцогт	7
			Бүрэн	112	Алтанбулаг	15
			Эрдэнэсант	76	Цээл	15
			Сэргэлэн	68	Өндөрширээт	19
Хөдөлмөрийн насны хүнээс хөдөлмөр эрхлээгүй	хүн	8542	<b>Зуунмод</b>	<b>3004</b>	<b>Өндөрширээт</b>	<b>17</b>
			Жаргалант	1135	Баяндэлгэр	22
			Баянчандман	402	Аргалант	53
			Цээл	359	Дэлгэрхаан	57
			Баян	315	Борнуур	66
Эдийн засгийн идэвхитэй хүн амд ажилгүйчүүдийн эзлэх хувь	хувь	3.23	<b>Жаргалант</b>	<b>11.8</b>	<b>Баяндэлгэр</b>	<b>0.8</b>
			Архуст	9.6	Баянцогт	0.9
			Бүрэн	8.2	Алтанбулаг	0.9
			Сүмбэр	7.5	Батсүмбэр	0.9
			Аргалант	5.7	Баянөнжүүл	1.0
Хөдөлмөрийн насны 1000 хүнд ногдох ажиллах хүч	хүн	740	<b>Угтаал</b>	<b>923</b>	<b>Архуст</b>	<b>459</b>
			Баяндэлгэр	899	Зуунмод	610
			Аргалант	886	Баян	636
			Борнуур	887	Баянчандмань	659
			Баянөнжүүл	856	Баянцогт	678
Хөдөлмөрийн насны 1000 хүнд ногдох ажиллагчдын тоо	хүн	716	<b>Угтаал</b>	<b>901</b>	<b>Архуст</b>	<b>415</b>
			Баяндэлгэр	892	Зуунмод	596
			Борнуур	874	Баян	620
			Аргалант	855	Баянчандмань	649
			Баян-Өнжүүл	844	Сүмбэр	657

	Хэмжих нэгж	Аймгийн дундаж	2012 оны			
			Хамгийн			
			их	бага		
Хөдөлмөрийн насны 1000 хүнд ногдох тэжээвэр хүний тоо бүгд	хүн	560	<b>Дэлгэрхаан</b>	<b>654</b>	Зуунмод	502
			Батсүмбэр	650	Эрдэнэсант	502
			Бүрэн	620	Баянцагаан	520
			Угтаал	614	Алтанбулаг	524
			Эрдэнэ	601	Баянжаргалан	527
Хөдөлмөрийн насны 1000 хүнд ногдох тэжээвэр хүнээс хүүхдийн тоо	хүн	450.1	<b>Угтаал</b>	<b>491</b>	Эрдэнэсант	385
			Баянхангай	505	Сэргэлэн	385
			Батсүмбэр	508	Зуунмод	388
			Борнуур	511	Баянцагаан	401
			Дэлгэрхаан	541	Алтанбулаг	406
Хөдөлмөрийн насны 1000 хүнд ногдох тэжээвэр хүнээс өндөр настан	хүн	110	<b>Баянцогт</b>	<b>141</b>	<b>Заамар</b>	<b>68</b>
			Батсүмбэр	141	Мөнгөнморьт	82
			Угтаал	124	Өндөрширээт	86
			Эрдэнэ	120	Баян-Өнжүүл	92
			Баянчандмань	118	Баянжаргалан	93
Хөдөлмөрийн насны 1000 хүнд ногдох ажилгүйчүүд	хүн	23.90	<b>Жаргалант</b>	<b>80</b>	<b>Заамар</b>	<b>6</b>
			Бүрэн	60	Баяндэлгэр	7
			Сэргэлэн	55	Алтанбулаг	8
			Сүмбэр	53	Батсүмбэр	8
			Аргалант	50	Цээл	9
Хөдөлмөрийн насны 1000 хүнд ногдох ажил эрхлээгүй хүн	хүн	152	<b>Архуст</b>	<b>370</b>	<b>Өндөрширээт</b>	<b>15</b>
			Зуунмод	295	Борнуур	21
			Жаргалант	287	Батсүмбэр	23
			Баян	247	Баяндэлгэр	25
			Баянцогт	225	Эрдэнэ	45
Хөдөлмөрийн насны 1000 хүнд ногдох хөдөлмөрийн чадваргүй хүн	хүн	41	<b>Өндөрширээт</b>	<b>85</b>	<b>Баян-Өнжүүл</b>	<b>7</b>
			Баян	63	Баянхангай	15
			Эрдэнэ	62	Заамар	24
			Сүмбэр	60	Зуунмод	27
			Сэргэлэн	59	Жаргалант	27

Суурин болон хөдөлмөрийн насны хүн амын тоо

	Суурин хүн ам			Хөдөлмөрийн насны хүн ам			суурин хүн амд хөдөлмөрийн насныхны эзлэх %		Аймгийн дүнд эзлэх хувийн жин
	Бүгд	үүнээс эмэгтэй	хувь	Бүгд	үүнээс эмэгтэй	хувь	Бүгд	Эмэгтэй	
							Бүгд	Эмэгтэй	
1.Алтанбулаг	3006	1439	47.9	1972	925	46.9	65.6	64.3	3.44
2.Аргалант	1566	729	46.6	1013	479	47.3	64.7	65.7	1.79
3.Архуст	1238	600	48.5	795	383	48.2	64.2	63.8	1.42
4.Батсүмбэр	6772	3334	49.2	4105	2031	49.5	60.6	60.9	7.75
5.Баян	2024	1049	51.8	1275	638	50.0	63.0	60.8	2.32
6.Баяндэлгэр	1345	614	45.7	869	380	43.7	64.6	61.9	1.54
7.Баянжаргалан	1558	772	49.6	1020	510	50.0	65.5	66.1	1.78
8.Баянөнжүүл	2031	936	46.1	1303	595	45.7	64.2	63.6	2.32
9.Баянхангай	1404	694	49.4	873	435	49.8	62.2	62.7	1.61
10.Баянцагаан	1712	827	48.3	1131	523	46.2	66.1	63.2	1.96
11.Баянцогт	1812	809	44.6	1153	513	44.5	63.6	63.4	2.07
12.Баянчандмань	3603	1752	48.6	2275	1102	48.4	63.1	62.9	4.12
13.Борнуур	4825	2405	49.8	3098	1493	48.2	64.2	62.1	5.52
14.Бүрэн	3029	1513	50.0	1870	898	48.0	61.7	59.4	3.47
15.Дэлгэрхаан	1339	653	48.8	997	490	49.1	74.5	75.0	1.53
16.Жаргалант	6306	3097	49.1	3955	1912	48.3	62.7	61.7	7.21
17.Заамар	5133	2506	48.8	3412	1671	49.0	66.5	66.7	5.87
18.Лүн	2586	1264	48.9	1691	815	48.2	65.4	64.5	2.96
19.Мөнгөнморьт	2065	946	45.8	1348	602	44.7	65.3	63.6	2.36
20.Өндөрширээт	1844	887	48.1	1174	552	47.0	63.7	62.2	2.11
21.Сүмбэр	1819	877	48.2	1142	544	47.6	62.8	62.0	2.08
22.Сэргэлэн	1846	852	46.2	1231	557	45.2	66.7	65.4	2.11
23.Угтаал	2583	1261	48.8	1600	779	48.7	61.9	61.8	2.96
24.Цээл	2509	1225	48.8	1625	800	49.2	64.8	65.3	2.87
25.Эрдэнэ	3762	1824	48.5	2350	1125	47.9	62.5	61.7	4.30
26.Эрдэнэсант	4420	2169	49.1	2942	1434	48.7	66.6	66.1	5.06
27.Зуунмод	15273	7820	51.2	10168	5225	51.4	66.6	66.8	17.47
<b>Аймгийн дүн</b>	<b>87410</b>	<b>42854</b>	<b>49.0</b>	<b>56387</b>	<b>27411</b>	<b>48.6</b>	<b>64.5</b>	<b>64.0</b>	<b>100</b>
<b>Дүнгээс: Төв</b>	<b>23868</b>	<b>11874</b>	<b>49.7</b>	<b>15805</b>	<b>7825</b>	<b>49.5</b>	<b>66.2</b>	<b>65.9</b>	<b>27.31</b>
бус- Хойт	26703	13003	48.7	16741	8074	48.2	62.7	62.1	30.55
үүдээр Баруун	24847	12172	49.0	16184	7874	48.7	65.1	64.7	28.43
Зүүн	11992	5805	48.4	7657	3638	47.5	63.9	62.7	13.72
2011 он	88277	43417	49.2	56677	27990	49.4	64.2	64.5	
2010 он	87909	43398	49.4	56659	27887	49.2	64.5	64.3	
2009 он	87210	43328	49.7	56366	28069	49.8	64.6	64.8	
2008 он	88889	44123	49.6	57660	28624	49.6	64.9	64.9	
2007 он	88828	44368	49.9	57454	28775	50.1	64.7	64.9	

Суурин хүн ам, насны бүлгээр.

	Суурин хүн ам	Ү ү н э э с										Аймгийн дүнд эзлэх хувийн жин	
		16 хүр тэл	16-19	20-24	25-29	30-34	35-39	40-44	45-49	50-54	55-59		60 +
1.Алтанбулаг	3006	801	234	349	270	237	204	217	177	178	106	233	3.44
2.Аргалант	1566	448	105	172	140	119	112	102	102	84	77	105	1.79
3.Архуст	1238	359	94	129	124	76	73	90	82	81	46	84	1.42
4.Батсүмбэр	6772	2087	466	714	515	451	491	455	419	345	249	580	7.75
5.Баян	2024	616	147	186	151	184	153	141	128	107	78	133	2.32
6.Баяндэлгэр	1345	380	56	117	119	101	105	102	90	110	69	96	1.54
7.Баянжаргалан	1558	443	140	182	128	138	111	108	75	75	63	95	1.78
8.Баянөнжүүл	2031	608	133	211	179	214	162	124	96	108	76	120	2.32
9.Баянхангай	1404	441	105	136	126	132	102	71	72	87	42	90	1.61
10.Баянцагаан	1712	446	112	152	131	190	131	126	106	108	75	135	1.96
11.Баянцогт	1812	496	140	194	165	130	104	126	116	96	82	163	2.07
12.Баянчандмань	3603	1059	239	391	298	265	255	216	244	226	141	269	4.12
13.Борнуур	4825	1389	357	542	416	377	339	301	302	284	180	338	5.52
14.Бүрэн	3029	955	246	325	264	243	220	188	152	134	98	204	3.47
15.Дэлгэрхаан	1339	229	141	155	157	149	117	87	82	67	42	113	1.53
16.Жаргалант	6306	1954	483	653	524	494	458	450	384	310	199	397	7.21
17.Заамар	5133	1488	361	543	500	470	439	340	337	271	151	233	5.87
18.Лүн	2586	705	200	304	228	216	189	165	149	133	107	190	2.96
19.Мөнгөнморьт	2065	607	128	201	177	177	144	154	138	135	94	110	2.36
20.Өндөрширээт	1844	569	128	193	173	169	122	117	92	108	72	101	2.11
21.Сүмбэр	1819	564	131	189	168	132	134	135	106	96	51	113	2.08
22.Сэргэлэн	1846	474	138	181	178	176	134	123	122	98	81	141	2.11
23.Угтаал	2583	785	178	297	190	208	182	161	170	141	73	198	2.96
24.Цээл	2509	735	206	282	235	185	174	155	153	141	94	149	2.87
25.Эрдэнэ	3762	1131	267	385	321	298	279	237	212	190	161	281	4.30
26.Эрдэнэсант	4420	1132	403	496	408	292	324	318	296	263	142	346	5.06
27.Зуунмод	15273	3941	1013	1807	1529	1234	1062	1029	1021	882	591	1164	17.47
<b>Аймгийн дүн</b>	<b>87410</b>	<b>24842</b>	<b>6351</b>	<b>9486</b>	<b>7814</b>	<b>7057</b>	<b>6320</b>	<b>5838</b>	<b>5423</b>	<b>4858</b>	<b>3240</b>	<b>6181</b>	<b>100</b>
<b>Дүнгээс: Төв</b>	<b>23868</b>	<b>6270</b>	<b>1630</b>	<b>2700</b>	<b>2287</b>	<b>2051</b>	<b>1693</b>	<b>1619</b>	<b>1522</b>	<b>1374</b>	<b>929</b>	<b>1793</b>	<b>27.31</b>
бус- Хойт	26703	7997	1921	2855	2226	1968	1893	1785	1673	1441	979	1965	30.55
үүдээр Баруун	24847	7039	1968	2731	2281	2064	1869	1602	1503	1345	821	1624	28.43
Зүүн	11992	3536	832	1200	1020	974	865	832	725	698	511	799	13.72
2011 он	88277	25452	6996	9633	7766	7013	6398	5745	5338	4649	3140	6147	
2010 он	87909	25205	7430	9879	7762	6933	6308	5735	5278	4514	2820	6045	
2009 он	87210	24947	8007	9733	7692	6878	6166	5627	5324	4172	2767	5897	
2008 он	88889	25023	9078	9710	7821	7055	6293	5750	5289	4016	2648	6206	
2007 он	88828	25163	9383	9544	7859	7022	6261	5814	5211	3802	2558	6211	

Суурин эмэгтэй хүн ам, насны бүлгээр.

	Суурин хүн ам	У Ү Н Э Э С											Аймгийн дүнд эзлэх хувийн жин
		16 хүр тэл	16-19	20-24	25-29	30-34	35-39	40-44	45-49	50-54	55-59	60 +	
1.Алтанбулаг	1439	392	119	156	119	108	95	110	80	85	53	122	3.36
2.Аргалант	729	203	42	93	54	53	58	45	43	62	29	47	1.70
3.Архуст	600	176	44	67	50	35	31	50	44	40	22	41	1.40
4.Батсүмбэр	3334	1003	250	345	259	198	238	232	204	182	123	300	7.78
5.Баян	1049	337	78	91	78	92	68	70	66	55	40	74	2.45
6.Баяндэлгэр	614	191	25	59	49	38	42	40	39	53	35	43	1.43
7.Баянжаргалан	772	216	75	98	60	60	56	46	42	38	35	46	1.80
8.Баян-Өнжүүл	936	284	63	97	77	99	61	61	46	57	34	57	2.18
9.Баянхангай	694	209	51	71	55	69	50	35	40	43	21	50	1.62
10.Баянцагаан	827	222	44	69	55	83	65	60	54	47	46	82	1.93
11.Баянцогт	809	213	57	88	75	56	40	56	55	48	38	83	1.89
12.Баянчандмань	1752	513	106	196	128	124	124	101	135	118	70	137	4.09
13.Борнуур	2405	716	179	253	181	174	163	148	156	139	100	196	5.61
14.Бүрэн	1513	500	109	166	114	121	112	93	59	71	53	115	3.53
15.Дэлгэрхаан	654	168	70	72	68	65	34	33	38	36	25	45	1.53
16.Жаргалант	3097	963	225	303	248	224	240	221	194	160	97	222	7.23
17.Заамар	2506	717	179	266	233	225	222	157	172	134	83	118	5.85
18.Лүн	1264	356	87	157	102	104	84	76	81	68	56	93	2.95
19.Мөнгөнморьт	946	285	60	91	71	81	62	74	64	60	39	59	2.21
20.Өндөрширээт	887	283	59	96	74	77	56	54	43	62	31	52	2.07
21.Сүмбэр	877	263	62	87	67	63	67	71	54	51	22	70	2.05
22.Сэргэлэн	852	224	61	80	81	79	56	51	53	53	43	71	1.99
23.Угтаал	1261	372	98	150	83	100	90	79	82	74	23	110	2.94
24.Цээл	1225	352	110	150	113	76	82	71	73	77	48	73	2.86
25.Эрдэнэ	1824	540	135	199	143	138	119	113	108	91	79	159	4.26
26.Эрдэнэсант	2169	562	203	258	163	141	154	161	145	110	99	173	5.06
27.Зуунмод	7820	1929	495	905	749	615	546	564	548	472	331	666	18.25
<b>Аймгийн дүн</b>	<b>42855</b>	<b>12189</b>	<b>3086</b>	<b>4663</b>	<b>3549</b>	<b>3298</b>	<b>3015</b>	<b>2872</b>	<b>2718</b>	<b>2486</b>	<b>1675</b>	<b>3304</b>	<b>100</b>
Дүнгээс: Төв	11874	3051	782	1307	1081	984	823	846	781	714	507	998	27.71
бус- Хойт	13003	3874	921	1365	1012	892	930	874	841	760	479	1055	30.34
үүдээр Баруун	12173	3519	966	1386	1005	978	884	759	733	675	439	829	28.41
Зүүн	5805	1745	417	605	451	444	378	393	363	337	250	422	13.55
2011 он	43417	12444	3342	4729	3678	3304	3109	2867	2717	2382	1551	3294	
2010 он	43398	12279	3604	4808	3723	3291	3116	2876	2703	2323	1443	3232	
2009 он	43349	12062	3972	4781	3739	3329	3098	2889	2719	2164	1399	3197	
2008 он	44123	12230	4461	4732	3832	3428	3189	2929	2647	2088	1318	3269	
2007 он	44368	12295	4704	4694	3930	3496	3154	2977	2590	1910	1320	3298	

Хөдөлмөрийн насны хүн амыг насны бүлгээр нь үзүүлбэл:

( Бүгд дүн )

	Хөдөлмөрийн насны хүн бүгд	У Ү Н Э Э С									Аймгийн дүнд эзлэх хувийн жин
		16-19 насны	20-24	25-29	30-34	35-39	40-44	45-49	50-54	55-59	
1.Алтанбулаг	1972	234	349	270	237	204	217	177	178	106	3.50
2.Аргалант	1013	105	172	140	119	112	102	102	84	77	1.80
3.Архуст	795	94	129	124	76	73	90	82	81	46	1.41
4.Батсүмбэр	4105	466	714	515	451	491	455	419	345	249	7.28
5.Баян	1275	147	186	151	184	153	141	128	107	78	2.26
6.Баяндэлгэр	869	56	117	119	101	105	102	90	110	69	1.54
7.Баянжаргалан	1020	140	182	128	138	111	108	75	75	63	1.81
8.Баян-Өнжүүл	1303	133	211	179	214	162	124	96	108	76	2.31
9.Баянхангай	873	105	136	126	132	102	71	72	87	42	1.55
10.Баянцагаан	1131	112	152	131	190	131	126	106	108	75	2.01
11.Баянцогт	1153	140	194	165	130	104	126	116	96	82	2.04
12.Баянчандмань	2275	239	391	298	265	255	216	244	226	141	4.03
13.Борнуур	3098	357	542	416	377	339	301	302	284	180	5.49
14.Бүрэн	1870	246	325	264	243	220	188	152	134	98	3.32
15.Дэлгэрхаан	997	141	155	157	149	117	87	82	67	42	1.77
16.Жаргалант	3955	483	653	524	494	458	450	384	310	199	7.01
17.Заамар	3412	361	543	500	470	439	340	337	271	151	6.05
18.Лүн	1691	200	304	228	216	189	165	149	133	107	3.00
19.Мөнгөнморьт	1348	128	201	177	177	144	154	138	135	94	2.39
20.Өндөрширээт	1174	128	193	173	169	122	117	92	108	72	2.08
21.Сүмбэр	1142	131	189	168	132	134	135	106	96	51	2.03
22.Сэргэлэн	1231	138	181	178	176	134	123	122	98	81	2.18
23.Угтаал	1600	178	297	190	208	182	161	170	141	73	2.84
24.Цээл	1625	206	282	235	185	174	155	153	141	94	2.88
25.Эрдэнэ	2350	267	385	321	298	279	237	212	190	161	4.17
26.Эрдэнэсант	2942	403	496	408	292	324	318	296	263	142	5.22
27.Зуунмод	10168	1013	1807	1529	1234	1062	1029	1021	882	591	18.03
<b>Аймгийн дүн</b>	<b>56387</b>	<b>6351</b>	<b>9486</b>	<b>7814</b>	<b>7057</b>	<b>6320</b>	<b>5838</b>	<b>5423</b>	<b>4858</b>	<b>3240</b>	<b>100</b>
Дүнгээс: Төв	15805	1630	2700	2287	2051	1693	1619	1522	1374	929	28.03
бус- Хойт	16741	1921	2855	2226	1968	1893	1785	1673	1441	979	29.69
үүдээр Баруун	16184	1968	2731	2281	2064	1869	1602	1503	1345	821	28.70
Зүүн	7657	832	1200	1020	974	865	832	725	698	511	13.58
2011 он	56677	6995	9633	7766	7013	6398	5745	5338	4649	3140	
2010 он	56659	7430	9879	7762	6933	6308	5735	5278	4514	2820	
2009 он	56366	8007	9733	7692	6878	6166	5627	5324	4172	2767	
2008 он	57660	9078	9710	7821	7055	6293	5750	5289	4016	2648	
2007 он	57454	9383	9544	7859	7022	6261	5814	5211	3802	2558	

Хөдөлмөрийн насны хүн амыг насны бүлгээр нь үзүүлбэл:

( хувиар )

	Хөдөлмөрийн насны хүн бүгд	У								
		16-19 насны	20-24	25-29	30-34	35-39	40-44	45-49	50-54	55-59
1.Алтанбулаг	100	11.87	17.70	13.69	12.02	10.34	11.00	8.98	9.03	5.38
2.Аргалант	100	10.37	16.98	13.82	11.75	11.06	10.07	10.07	8.29	7.60
3.Архуст	100	11.82	16.23	15.60	9.56	9.18	11.32	10.31	10.19	5.79
4.Батсүмбэр	100	11.35	17.39	12.55	10.99	11.96	11.08	10.21	8.40	6.07
5.Баян	100	11.53	14.59	11.84	14.43	12.00	11.06	10.04	8.39	6.12
6.Баяндэлгэр	100	6.44	13.46	13.69	11.62	12.08	11.74	10.36	12.66	7.94
7.Баянжаргалан	100	13.73	17.84	12.55	13.53	10.88	10.59	7.35	7.35	6.18
8.Баян-Өнжүүл	100	10.21	16.19	13.74	16.42	12.43	9.52	7.37	8.29	5.83
9.Баянхангай	100	12.03	15.58	14.43	15.12	11.68	8.13	8.25	9.97	4.81
10.Баянцагаан	100	9.90	13.44	11.58	16.80	11.58	11.14	9.37	9.55	6.63
11.Баянцогт	100	12.14	16.83	14.31	11.27	9.02	10.93	10.06	8.33	7.11
12.Баянчандмань	100	10.51	17.19	13.10	11.65	11.21	9.49	10.73	9.93	6.20
13.Борнуур	100	11.52	17.50	13.43	12.17	10.94	9.72	9.75	9.17	5.81
14.Бүрэн	100	13.16	17.38	14.12	12.99	11.76	10.05	8.13	7.17	5.24
15.Дэлгэрхаан	100	14.14	15.55	15.75	14.94	11.74	8.73	8.22	6.72	4.21
16.Жаргалант	100	12.21	16.51	13.25	12.49	11.58	11.38	9.71	7.84	5.03
17.Заамар	100	10.58	15.91	14.65	13.77	12.87	9.96	9.88	7.94	4.43
18.Лүн	100	11.83	17.98	13.48	12.77	11.18	9.76	8.81	7.87	6.33
19.Мөнгөнморьт	100	9.50	14.91	13.13	13.13	10.68	11.42	10.24	10.01	6.97
20.Өндөрширээт	100	10.90	16.44	14.74	14.40	10.39	9.97	7.84	9.20	6.13
21.Сүмбэр	100	11.47	16.55	14.71	11.56	11.73	11.82	9.28	8.41	4.47
22.Сэргэлэн	100	11.21	14.70	14.46	14.30	10.89	9.99	9.91	7.96	6.58
23.Угтаал	100	11.13	18.56	11.88	13.00	11.38	10.06	10.63	8.81	4.56
24.Цээл	100	12.68	17.35	14.46	11.38	10.71	9.54	9.42	8.68	5.78
25.Эрдэнэ	100	11.36	16.38	13.66	12.68	11.87	10.09	9.02	8.09	6.85
26.Эрдэнэсант	100	13.70	16.86	13.87	9.93	11.01	10.81	10.06	8.94	4.83
27.Зуунмод	100	9.96	17.77	15.04	12.14	10.44	10.12	10.04	8.67	5.81
<b>Аймгийн дүн</b>	<b>100</b>	<b>11.26</b>	<b>16.82</b>	<b>13.86</b>	<b>12.52</b>	<b>11.21</b>	<b>10.35</b>	<b>9.62</b>	<b>8.62</b>	<b>5.75</b>
Дүнгээс: Төв	100	11.38	15.78	13.47	13.89	11.25	10.49	9.14	8.75	5.85
бүс- Хойт	100	11.44	16.33	13.96	12.85	10.84	10.12	9.35	8.75	6.35
үүдээр Баруун	100	12.14	16.80	13.91	12.76	11.21	10.11	9.24	8.21	5.62
Зүүн	100	11.38	16.73	13.37	12.30	11.29	10.75	10.01	8.79	5.39
2011 он	100	12.34	17.00	13.70	12.37	11.29	0.02	9.42	8.20	5.54
2010 он	100	14.21	17.27	13.65	12.20	10.94	0.02	9.45	7.40	4.91
2009 он	100	14.21	17.27	13.65	12.20	10.94	0.02	9.45	7.40	4.91
2008 он	100	15.58	16.53	13.39	11.98	11.14	10.23	9.25	7.29	4.60
2007 он	100	16.33	16.61	13.68	12.22	10.90	10.12	9.07	6.62	4.45

Хөдөлмөрийн насны Эмэгтэйчүүдийг насны бүлгээр нь үзүүлбэл:

	Хөдөлмөрийн насны хүн бүгд	У									Аймгийн дүнд эзлэх хувийн жин
		16-19 насны	20-24	25-29	30-34	35-39	40-44	45-49	50-54	55-59	
1.Алтанбулаг	925	119	156	119	108	95	110	80	85	53	3.37
2.Аргалант	479	42	93	54	53	58	45	43	62	29	1.75
3.Архуст	383	44	67	50	35	31	50	44	40	22	1.40
4.Батсүмбэр	2031	250	345	259	198	238	232	204	182	123	7.41
5.Баян	638	78	91	78	92	68	70	66	55	40	2.33
6.Баяндэлгэр	380	25	59	49	38	42	40	39	53	35	1.39
7.Баянжаргалан	510	75	98	60	60	56	46	42	38	35	1.86
8.Баян-Өнжүүл	595	63	97	77	99	61	61	46	57	34	2.17
9.Баянхангай	435	51	71	55	69	50	35	40	43	21	1.59
10.Баянцагаан	523	44	69	55	83	65	60	54	47	46	1.91
11.Баянцогт	513	57	88	75	56	40	56	55	48	38	1.87
12.Баянчандмань	1102	106	196	128	124	124	101	135	118	70	4.02
13.Борнуур	1493	179	253	181	174	163	148	156	139	100	5.45
14.Бүрэн	898	109	166	114	121	112	93	59	71	53	3.28
15.Дэлгэрхаан	490	74	72	68	80	54	43	38	36	25	1.79
16.Жаргалант	1912	225	303	248	224	240	221	194	160	97	6.98
17.Заамар	1671	179	266	233	225	222	157	172	134	83	6.10
18.Лүн	815	87	157	102	104	84	76	81	68	56	2.97
19.Мөнгөнморьт	602	60	91	71	81	62	74	64	60	39	2.20
20.Өндөрширээт	552	59	96	74	77	56	54	43	62	31	2.01
21.Сүмбэр	544	62	87	67	63	67	71	54	51	22	1.98
22.Сэргэлэн	557	61	80	81	79	56	51	53	53	43	2.03
23.Угтаал	779	98	150	83	100	90	79	82	74	23	2.84
24.Цээл	800	110	150	113	76	82	71	73	77	48	2.92
25.Эрдэнэ	1125	135	199	143	138	119	113	108	91	79	4.10
26.Эрдэнэсант	1434	203	258	163	141	154	161	145	110	99	5.23
27.Зуунмод	5225	495	905	749	615	546	564	548	472	331	19.06
<b>Аймгийн дүн</b>	<b>27411</b>	<b>3090</b>	<b>4663</b>	<b>3549</b>	<b>3313</b>	<b>3035</b>	<b>2882</b>	<b>2718</b>	<b>2486</b>	<b>1675</b>	<b>100</b>
Дүнгээс: Төв	7825	782	1307	1081	984	823	846	781	714	507	28.55
бүс- Хойт	8074	921	1365	1012	892	930	874	841	760	479	29.46
үүдээр Баруун	7874	970	1386	1005	993	904	769	733	675	439	28.73
Зүүн	3638	417	605	451	444	378	393	363	337	250	13.27
2011 он	27990	3393	4709	3718	3348	3153	2874	2750	2420	1625	
2010 он	27887	3604	4808	3723	3291	3116	2876	2703	2323	1443	
2009 он	28069	3972	4781	3739	3329	3098	2889	2719	2165	1377	
2008 он	28624	4461	4732	3832	3428	3189	2929	2647	2088	1318	
2007 он	28775	4704	4694	3930	3496	3154	2977	2590	1910	1320	

Хөдөлмөрийн насны Эмэгтэйчүүдийн насны бүлэгийг хувийн жингээр нь үзүүлбэл:

	Хөдөл- мөрийн насны хүн бүгд	Ү								
		16-19 насны	20-24	25-29	30-34	35-39	40-44	45-49	50-54	55-59
1.Алтанбулаг	100	12.86	16.86	12.86	11.68	10.27	11.89	8.65	9.19	5.73
2.Аргалант	100	8.77	19.42	11.27	11.06	12.11	9.39	8.98	12.94	6.05
3.Архуст	100	11.49	17.49	13.05	9.14	8.09	13.05	11.49	10.44	5.74
4.Батсүмбэр	100	12.31	16.99	12.75	9.75	11.72	11.42	10.04	8.96	6.06
5.Баян	100	12.23	14.26	12.23	14.42	10.66	10.97	10.34	8.62	6.27
6.Баяндэлгэр	100	6.58	15.53	12.89	10.00	11.05	10.53	10.26	13.95	9.21
7.Баянжаргалан	100	14.71	19.22	11.76	11.76	10.98	9.02	8.24	7.45	6.86
8.Баян-Өнжүүл	100	10.59	16.30	12.94	16.64	10.25	10.25	7.73	9.58	5.71
9.Баянхангай	100	11.72	16.32	12.64	15.86	11.49	8.05	9.20	9.89	4.83
10.Баянцагаан	100	8.41	13.19	10.52	15.87	12.43	11.47	10.33	8.99	8.80
11.Баянцогт	100	11.11	17.15	14.62	10.92	7.80	10.92	10.72	9.36	7.41
12.Баянчандмань	100	9.62	17.79	11.62	11.25	11.25	9.17	12.25	10.71	6.35
13.Борнуур	100	11.99	16.95	12.12	11.65	10.92	9.91	10.45	9.31	6.70
14.Бүрэн	100	12.14	18.49	12.69	13.47	12.47	10.36	6.57	7.91	5.90
15.Дэлгэрхаан	100	15.10	14.69	13.88	16.33	11.02	8.78	7.76	7.35	5.10
16.Жаргалант	100	11.77	15.85	12.97	11.72	12.55	11.56	10.15	8.37	5.07
17.Заамар	100	10.71	15.92	13.94	13.46	13.29	9.40	10.29	8.02	4.97
18.Лүн	100	10.67	19.26	12.52	12.76	10.31	9.33	9.94	8.34	6.87
19.Мөнгөнморьт	100	9.97	15.12	11.79	13.46	10.30	12.29	10.63	9.97	6.48
20.Өндөрширээт	100	10.69	17.39	13.41	13.95	10.14	9.78	7.79	11.23	5.62
21.Сүмбэр	100	11.40	15.99	12.32	11.58	12.32	13.05	9.93	9.38	4.04
22.Сэргэлэн	100	10.95	14.36	14.54	14.18	10.05	9.16	9.52	9.52	7.72
23.Угтаал	100	12.58	19.26	10.65	12.84	11.55	10.14	10.53	9.50	2.95
24.Цээл	100	13.75	18.75	14.13	9.50	10.25	8.88	9.13	9.63	6.00
25.Эрдэнэ	100	12.00	17.69	12.71	12.27	10.58	10.04	9.60	8.09	7.02
26.Эрдэнэсант	100	14.16	17.99	11.37	9.83	10.74	11.23	10.11	7.67	6.90
27.Зуунмод	100	9.47	17.32	14.33	11.77	10.45	10.79	10.49	9.03	6.33
<b>Аймгийн дүн</b>	<b>100</b>	<b>11.27</b>	<b>17.01</b>	<b>12.95</b>	<b>12.09</b>	<b>11.07</b>	<b>10.51</b>	<b>9.92</b>	<b>9.07</b>	<b>6.11</b>
Дүнгээс: Төв	100	17.42	15.77	14.47	12.02	10.65	10.17	8.97	6.10	4.42
бүс- Хойт	100	16.73	18.06	14.63	11.51	9.98	9.46	8.83	6.64	4.17
үүдээр Баруун	100	16.87	16.86	14.63	12.60	10.54	9.32	8.90	6.23	4.06
Зүүн	100	18.16	15.62	12.54	11.11	10.18	10.33	10.74	6.66	4.68
2011 он	100	12.12	16.82	13.28	11.96	11.26	10.27	9.82	8.65	5.81
2010 он	100	14.21	17.27	13.65	12.20	10.94	0.02	9.45	7.40	4.91
2009 он	100	14.15	17.03	13.32	11.86	11.04	10.29	9.69	7.71	4.91
2008 он	100	15.58	16.53	13.39	11.98	11.14	10.23	9.25	7.29	4.60
2007 он	100	16.35	16.31	13.66	12.15	10.96	10.35	9.00	6.64	4.59

Ажиллах хүчний бүтэц. ( тоогоор)

	Ажиллах хүч		Ажиллагчид		Ажилгүйчүүд	
	Бүгд	үүнээс эмэгтэй	Бүгд	үүнээс эмэгтэй	Бүгд	үүнээс эмэгтэй
Бүгд	41736	19197	40390	18632	1346	565
16 хүртэл нас						
16-19	1973	1031	1892	1001	81	30
20-24	6173	2704	5899	2592	274	112
25-29	6564	2974	6321	2860	243	114
30-34	6061	2687	5875	2601	186	86
35-39	5519	2604	5336	2507	183	97
40-44	4955	2361	4817	2305	138	56
45-49	4574	2209	4445	2164	129	45
50-54	3587	1711	3515	1691	72	20
55-59	2232	916	2192	911	40	5
60 ба дээш	98		98			
2012 оны эцэст	41736	19197	40390	18632	1346	565
2011 оны эцэст	42233	21406	40538	20520	1695	886
2010 оны эцэст	41121	19448	39846	18740	1275	708

Ажиллах хүчний бүтэц. ( хувиар)

	Ажиллах хүч		Ажиллагчид		Ажилгүйчүүд	
	Бүгд	үүнээс эмэгтэй	Бүгд	үүнээс эмэгтэй	Бүгд	үүнээс эмэгтэй
Бүгд	100.0	100.0	96.8	97.1	3.2	2.94
16 хүртэл нас						
16-19	100.0	100.0	95.9	97.1	4.1	2.91
20-24	100.0	100.0	95.6	95.9	4.4	4.14
25-29	100.0	100.0	96.3	96.2	3.7	3.83
30-34	100.0	100.0	96.9	96.8	3.1	3.20
35-39	100.0	100.0	96.7	96.3	3.3	3.73
40-44	100.0	100.0	97.2	97.6	2.8	2.37
45-49	100.0	100.0	97.2	98.0	2.8	2.04
50-54	100.0	100.0	98.0	98.8	2.0	1.17
55-59	100.0	100.0	98.2	99.5	1.8	0.55
60 ба дээш	100.0		100.0			
2012 оны эцэст	100	100	96.8	97.1	3.225	2.94
2011 оны эцэст	100	100	97.90	97.44	2.140	2.558
2010 оны эцэст	100	100	97.90	97.44	2.140	2.558

Ажиллах хүчний бүгд тоо сумдаар.

	Ажиллах хүч бүгд	үүнээс эмэгтэй	Ажиллагчид бүгд	үүнээс эмэгтэй	Ажил-гүйчүүд бүгд	үүнээс эмэгтэй	Аймгийн дүнд эзлэх хувийн жин
1.Алтанбулаг	1513	648	1498	640	15	8	3.63
2.Аргалант	897	386	846	360	51	26	2.15
3.Архуст	365	145	330	126	35	19	0.87
4.Батсүмбэр	3455	1682	3423	1662	32	20	8.28
5.Баян	811	371	791	357	20	14	1.94
6.Баяндэлгэр	781	341	775	338	6	3	1.87
7.Баянжаргалан	733	331	715	323	18	8	1.76
8.Баян-Өнжүүл	1115	618	1100	611	15	7	2.67
9.Баянхангай	690	329	666	319	24	10	1.65
10.Баянцагаан	796	376	769	368	27	8	1.91
11.Баянцогт	782	343	775	337	7	6	1.87
12.Баянчандмань	1500	635	1477	625	23	10	3.59
13.Борнуур	2749	1274	2708	1248	41	26	6.59
14.Бүрэн	1370	633	1258	574	112	59	3.28
15.Дэлгэрхаан	821	404	799	391	22	13	1.97
16.Жаргалант	2670	1035	2356	976	314	59	6.40
17.Заамар	2597	1067	2561	1057	36	10	6.22
18.Лүн	1214	596	1157	578	57	18	2.91
19.Мөнгөнморьт	1056	448	1019	432	37	16	2.53
20.Өндөрширээт	918	396	899	385	19	11	2.20
21.Сүмбэр	811	582	750	544	61	38	1.94
22.Сэргэлэн	1074	498	1006	461	68	37	2.57
23.Угтаал	1477	675	1442	653	35	22	3.54
24.Цээл	1123	446	1108	444	15	2	2.69
25.Эрдэнэ	1898	872	1864	855	34	17	4.55
26.Эрдэнэсант	2315	1083	2239	1052	76	31	5.55
27.Зуунмод	6205	2983	6059	2916	146	67	14.87
<b>Аймгийн дүн</b>	<b>41736</b>	<b>19197</b>	<b>40390</b>	<b>18632</b>	<b>1346</b>	<b>565</b>	<b>100</b>
Дүнгээс: Төв	10703	5123	10432	4996	271	127	25.64
бус- Хойт	12864	5937	12335	5752	529	185	30.82
үүдээр Баруун	12525	5629	12129	5453	396	176	30.01
Зүүн	5644	2508	5494	2431	150	77	13.52
2011 он	42233	21406	40538	20520	1695	886	
2010 он	41121	19448	39846	18740	1275	708	
2009 он	40188	19149	39328	18659	860	490	
2008 он	43407	20823	42947	20539	460	284	
2007 он	44728	21445	44118	21075	610	370	

Ажиллагчдын тоо сумдаар.

	Ажиллаж байгаа хүн бүгд	Ү ү н э э с			Ажиллаж байгаа бүгдээс		Аймгийн дүнд эзлэх хувийн жин
		16 хүртэл насны хүүхэд	Хөдөлмөрийн насны	Өндөр настан	эмэгтэй	Эзлэх хувь	
1.Алтанбулаг	1498		1498		640		
2.Аргалант	846		846		360		
3.Архуст	330		330		126		
4.Батсүмбэр	3423		3423		1662		
5.Баян	791		791		357		
6.Баяндэлгэр	775		775		338		
7.Баянжаргалан	715		715		323		
8.Баянөнжүүл	1100		1100		611		
9.Баянхангай	666		666		319		
10.Баянцагаан	769		769		368		
11.Баянцогт	775		775		337		
12.Баянчандмань	1477		1477		625		
13.Борнуур	2708		2708		1248		
14.Бүрэн	1258		1258		574		
15.Дэлгэрхаан	799		799		391		
16.Жаргалант	2356		2356		976		
17.Заамар	2561		2561		1057		
18.Лүн	1157		1157		578		
19.Мөнгөнморьт	1019		1019		432		
20.Өндөрширээт	899		899		385		
21.Сүмбэр	750		750		544		
22.Сэргэлэн	1006		1006		461		
23.Угтаал	1442		1344	98	653		6.80
24.Цээл	1108		1108		444		
25.Эрдэнэ	1864		1864		855		
26.Эрдэнэсант	2239		2239		1052		
27.Зуунмод	6059		6059		2916		
<b>Аймгийн дүн</b>	<b>40390</b>		<b>40292</b>	<b>98</b>	<b>18632</b>	<b>46.13</b>	<b>100</b>
Дүнгээс: Төв	10432		10432		4996	47.89	25.83
бус- Хойт	12335		12335		5752	46.63	30.54
үүдээр Баруун	12129		12031	98	5453	44.96	30.03
Зүүн	5494		5494		2431	44.25	13.60
2011 он	40538		40420	118	20520	50.62	
2010 он	39846		39804	42	18740	47.03	
2009 он	39328		39102	226	18659	47.44	
2008 он	42947		42700	247	20539	47.82	
2007 он	44118		43922	196	21075	47.77	



Ажиллагчдын тоог насны бүлгээр үзүүлбэл:

	Ажиллаж байгаа хүн бүгд	Ү ү н э э с										Аймгийн дүнд эзлэх хувийн жин
		16-19 нас	20-24 нас	25-29 нас	30-34 нас	35-39 нас	40-44 нас	45-49 нас	50-54 нас	55-59 нас	60+ нас	
1.Алтанбулаг	1513	180	252	213	192	178	177	141	112	68		3.63
2.Аргалант	897	81	167	116	101	108	98	100	72	54		2.15
3.Архуст	365		35	46	52	49	55	55	47	26		0.87
4.Батсүмбэр	3455	175	634	470	423	457	417	372	303	204		8.28
5.Баян	811	20	78	111	137	132	113	97	65	58		1.94
6.Баяндэлгэр	781	52	109	110	93	91	90	77	90	69		1.87
7.Баянжаргалан	733	17	110	111	121	101	100	65	63	45		1.76
8.Баян-Өнжүүл	1115	115	174	177	188	143	76	74	98	70		2.67
9.Баянхангай	690	19	95	124	111	95	69	64	79	34		1.65
10.Баянцагаан	796	21	74	111	162	86	91	90	66	95		1.91
11.Баянцогт	782	25	121	132	104	85	98	100	67	50		1.87
12.Баянчандмань	1500	8	202	245	190	198	183	181	168	125		3.59
13.Борнуур	2749	210	542	416	377	339	301	302	182	80		6.59
14.Бүрэн	1370	42	229	251	232	192	163	131	94	36		3.28
15.Дэлгэрхаан	821	106	139	144	139	102	70	61	45	15		1.97
16.Жаргалант	2670	69	324	439	424	421	395	367	231			6.40
17.Заамар	2597		401	422	383	403	338	297	218	135		6.22
18.Лүн	1214	115	254	195	185	111	125	89	86	54		2.91
19.Мөнгөнморьт	1056	24	133	165	161	145	148	119	107	54		2.53
20.Өндөрширээт	918	72	94	167	160	118	106	81	51	69		2.20
21.Сүмбэр	811	112	167	124	97	113	71	54	51	22		1.94
22.Сэргэлэн	1074	62	181	178	176	134	123	122	98			2.57
23.Угтаал	1477	118	267	163	182	164	142	150	126	67	98	3.54
24.Цээл	1123	48	152	179	161	159	133	135	121	35		2.69
25.Эрдэнэ	1898	123	314	278	272	251	186	188	159	127		4.55
26.Эрдэнэсант	2315	109	263	364	259	309	275	261	202	273		5.55
27.Зуунмод	6205	50	662	1113	979	835	812	801	586	367		14.87
<b>Аймгийн дүн</b>	<b>41736</b>	<b>1973</b>	<b>6173</b>	<b>6564</b>	<b>6061</b>	<b>5519</b>	<b>4955</b>	<b>4574</b>	<b>3587</b>	<b>2232</b>	<b>98</b>	<b>100.0</b>
Дүнгээс: Төв	10703	428	1343	1792	1697	1376	1279	1228	960	600		25.64
бүс- Хойт	12864	680	2157	1942	1716	1721	1563	1476	1074	535		30.82
үүдээр Баруун	12525	629	1894	2009	1812	1653	1421	1269	1022	718	98	30.01
Зүүн	5644	236	779	821	836	769	692	601	531	379		13.52
2011 он	42233	2772	6066	6469	6197	5460	5035	4431	3527	2158	118	
2010 он	39846	2455	5710	5527	5976	5429	4896	4414	3381	2016	42	
2009 он	40188	2931	5789	5681	5920	5281	4742	4279	3384	1955	226	
2008 он	42947	3487	7012	6741	6114	5466	4861	4189	2958	1872	247	
2007 он	44118	4485	7247	6798	5984	5418	4785	4224	2968	2013	196	

Ажиллагчдын тоо насны бүлгээр (эмэгтэйчүүд) үзүүлбэл:

	Ажиллаж байгаа хүн бүгд	Ү ү н э э с										Аймгийн дүнд эзлэх хувийн жин
		16-19 нас	20-24 нас	25-29 нас	30-34 нас	35-39 нас	40-44 нас	45-49 нас	50-54 нас	55-59 нас	60+ нас	
1.Алтанбулаг	648	89	91	89	75	76	79	61	48	40		3.38
2.Аргалант	386	34	37	54	61	50	46	40	34	30		2.01
3.Архуст	145		12	20	21	18	23	24	20	7		0.76
4.Батсүмбэр	1682	87	303	228	184	220	218	184	162	96		8.76
5.Баян	371	99	62	28	30	64	22	18	25	23		1.93
6.Баяндэлгэр	341	28	46	42	36	37	38	35	44	35		1.78
7.Баянжаргалан	331	7	47	52	47	50	44	39	32	13		1.72
8.Баянөнжүүл	618	64	97	101	101	61	58	49	53	34		3.22
9.Баянхангай	329	9	45	53	61	42	31	32	39	17		1.71
10.Баянцагаан	376	9	34	52	77	39	40	44	32	49		1.96
11.Баянцогт	343	10	54	65	44	28	44	50	34	14		1.79
12.Баянчандмань	635	3	99	102	72	86	73	85	73	42		3.31
13.Борнуур	1274	60	253	181	174	163	148	156	139			6.64
14.Бүрэн	633	18	87	125	108	100	84	63	40	8		3.30
15.Дэлгэрхаан	404	59	66	64	76	46	40	29	20	4		2.10
16.Жаргалант	1035	18	90	175	161	202	168	153	68			5.39
17.Заамар	1067		67	202	145	179	151	143	97	83		5.56
18.Лүн	596	50	142	89	84	54	61	44	40	32		3.10
19.Мөнгөнморьт	448	10	63	67	74	58	65	53	45	13		2.33
20.Өндөрширээт	396	28	46	72	70	53	47	36	13	31		2.06
21.Сүмбэр	582	99	120	96	76	85	39	29	23	15		3.03
22.Сэргэлэн	498	51	98	88	69	53	47	48	44			2.59
23.Угтаал	675	57	135	73	84	82	71	70	66	37		3.52
24.Цээл	446	16	48	63	58	76	57	61	64	3		2.32
25.Эрдэнэ	872	52	164	127	122	108	84	97	70	48		4.54
26.Эрдэнэсант	1083	48	116	179	127	155	141	122	81	114		5.64
27.Зуунмод	2983	26	282	487	450	419	442	444	305	128		15.54
<b>Аймгийн дүн</b>	<b>19197</b>	<b>1031</b>	<b>2704</b>	<b>2974</b>	<b>2687</b>	<b>2604</b>	<b>2361</b>	<b>2209</b>	<b>1711</b>	<b>916</b>		<b>100</b>
Дүнгээс: Төв	5123	239	602	817	772	648	666	646	482	251		26.69
бүс- Хойт	5937	311	956	901	772	834	736	697	533	197		30.93
үүдээр Баруун	5629	285	752	920	813	787	683	600	460	329		29.32
Зүүн	2508	196	394	336	330	335	276	266	236	139		13.06
2011 он	21406	1445	3070	3057	2971	2941	2509	2372	1980	1059	2	
2010 он	18740	969	2599	2540	2911	2474	2376	2466	1519	878	8	
2009 он	19149	1506	2561	2431	2814	2587	2378	2169	1675	1025	3	
2008 он	20539	1508	3355	3220	2909	2601	2404	2043	1489	919	91	
2007 он	21075	1917	3479	3278	2907	2618	2514	2084	1298	980		

## Хөдөлмөр зохицуулалтын албанд бүртгэлтэй ажилгүйчүүд: насны бүлгээр

(Бүгд)

	Ажилгүй-чүүд бүгд	Ү									Аймгийн дүнд эзлэх хувийн жин	
		16 - 19	20 - 24	25 - 29	30 - 34	35 - 39	40 - 44	45 - 49	50 - 54	55 - 59		
1.Алтанбулаг	15		4	5	2	3		1				1.11
2.Аргалант	51	1	11	9	8	10		2	5	5		3.79
3.Архуст	35		7	6	10	4		1	6		1	2.60
4.Батсүмбэр	32		5	12	4	7		4				2.38
5.Баян	20	2	3	4	2	4		4	1			1.49
6.Баяндэлгэр	6		2	1	1	1		1		1		0.45
7.Баянжаргалан	18	1	3	1	1	5		4	2		1	1.34
8.Баян-Өнжүүл	15		4	6	3			2				1.11
9.Баянхангай	24		6	3	7	4		2			2	1.78
10.Баянцагаан	27	2	5	6	6	4		3	1			2.01
11.Баянцогт	7	1		2	1	1		1		1		0.52
12.Баянчандмань	23		5	5	5	4		2	2			1.71
13.Борнуур	41		4	4	8	8		8	7	2		3.05
14.Бүрэн	112	11	51	17	6	6		8	8	3	2	8.32
15.Дэлгэрхаан	22		5	1	2	6		2	4	1	1	1.63
16.Жаргалант	314	29	62	49	28	48		27	52	19		23.33
17.Заамар	36		11	5	6	4		10				2.67
18.Лүн	57		6	20	14	8		9				4.23
19.Мөнгөнморьт	37		10	3	5	10		8	1			2.75
20.Өндөрширээт	19	1	5	5	2	1		1	1	3		1.41
21.Сүмбэр	61	11	10	18	4	5		5	3	4	1	4.53
22.Сэргэлэн	68		11	11	17	6		8	10	16		5.05
23.Угтаал	35		8	5	6	7		3	4	2		2.60
24.Цээл	15		8	5				1		1		1.11
25.Эрдэнэ	34	1	8	4	4	5		6	3	2	1	2.53
26.Эрдэнэсант	76	6	13	15	10	6		4	2	7	13	5.65
27.Зуунмод	146	15	18	22	24	16		13	15	5	18	10.85
<b>Аймгийн дүн</b>	<b>1346</b>	<b>81</b>	<b>274</b>	<b>243</b>	<b>186</b>	<b>183</b>		<b>138</b>	<b>129</b>	<b>72</b>	<b>40</b>	<b>100</b>
Дүнгээс: Төв	271	17	31	50	52	29		27	26	21	18	20.13
бүс- Хойт	529	42	97	99	58	83		48	70	31	1	39.30
үүдээр Баруун	396	18	113	76	53	42		40	19	17	18	29.42
Зүүн	150	4	33	18	23	29		23	14	3	3	11.14
2011 он	1695	87	267	316	314	256		196	133	81	45	
2010 он	1275	35	243	293	270	182		122	84	34	12	
2009 он	860	42	136	192	171	123		79	63	39	15	
2008 он	459	36	89	70	74	67		62	44	11	6	
2007 он	610	40	88	91	114	86		84	64	36	7	

## Хөдөлмөр зохицуулалтын албанд бүртгэлтэй ажилгүйчүүд: насны бүлгээр

(Эмэгтэй)

	Ажиллаж байгаа хүн бүгд	Ү									Аймгийн дүнд эзлэх хувийн жин	
		16 - 19	20 - 24	25 - 29	30 - 34	35 - 39	40 - 44	45 - 49	50 - 54	55-59		
1.Алтанбулаг	8		1	3	2	2						1.42
2.Аргалант	26			2	8	8		2	4		2	4.60
3.Архуст	19		5	4	4	3			3			3.36
4.Батсүмбэр	20		2	8	1	7		2				3.54
5.Баян	14	1	2	1	2	3		4	1			2.48
6.Баяндэлгэр	3		2						1			0.53
7.Баянжаргалан	8	1	2	1	1	2			1			1.42
8.Баян-Өнжүүл	7		1	1	3			2				1.24
9.Баянхангай	10		3		5	1		1				1.77
10.Баянцагаан	8		1	2	2	1		1	1			1.42
11.Баянцогт	6	1		2	1	1			1			1.06
12.Баянчандмань	10	2	6	2								1.77
13.Борнуур	26		4	4	4	6		6	2			4.60
14.Бүрэн	59	5	27	9	3	4		5	4	2		10.44
15.Дэлгэрхаан	13		3	1	1	5			2	1		2.30
16.Жаргалант	59	4	3	19	7	18		2	6			10.44
17.Заамар	10		3		1	2		4				1.77
18.Лүн	18		2	8	4	3		1				3.19
19.Мөнгөнморьт	16	3	6	6	1							2.83
20.Өндөрширээт	11		2	5		1		1	1	1		1.95
21.Сүмбэр	38	7	10	6	3	2		5	3	2		6.73
22.Сэргэлэн	37		11	7	3	4		5	7			6.55
23.Угтаал	22		6	4	5	3		2	2			3.89
24.Цээл	2		1	1								0.35
25.Эрдэнэ	17		4		3	2		4	3	1		3.01
26.Эрдэнэсант	31	3	5	3	3	5		2	1	4	5	5.49
27.Зуунмод	67	3	12	11	14	15		8	4			11.86
<b>Аймгийн дүн</b>	<b>565</b>	<b>30</b>	<b>112</b>	<b>114</b>	<b>86</b>	<b>97</b>		<b>56</b>	<b>45</b>	<b>20</b>	<b>5</b>	<b>100</b>
Дүнгээс: Төв	127	3	15	28	28	21		15	10	7		22.48
бүс- Хойт	185	14	25	43	24	42		17	16	4		32.74
үүдээр Баруун	176	8	51	31	23	24		16	10	8	5	31.15
Зүүн	77	5	21	12	11	10		8	9	1		13.63
2011 он	886	80	170	151	138	120		70	88	63	6	
2010 он	708	24	139	163	150	106		65	41	13	7	
2009 он	490	28	89	77	81	75		68	41	26	5	
2008 он	284	23	49	54	47	47		34	24	5	1	
2007 он	370	13	60	57	80	51		58	34	13	4	

Хөдөлмөр зохицуулалтын албанд бүртгэлтэй ажилгүйчүүдээс

	Анх удаа ажил эрж байгаа	Ү ү н э э с							Урьд нь ажиллаж байсан	Ү ү н э э с						
		16-19	20-24	25-29	30-34	35-39	40-44	45-59		16-19	20-24	25-29	30-34	35-39	40-44	45-59
1.Алтанбулаг	12		4	5	2		1	3					3			
2.Аргалант	12	1	6	5				39		5	4	8	10	2	10	
3.Архуст	11		7	2	2			24			4	8	4	1	7	
4.Батсүмбэр	19		5	12	1	1		13				3	6	4		
5.Баян	13			4		4	4	7	2	3		2				
6.Баяндэлгэр	2		2					4				1	1		2	
7.Баянжаргалан	7	1	3	1	1			11					5	4	2	
8.Баян-Өнжүүл	16		4	6	3		2	1								
9.Баянхангай	16		6	2	6	1	1	7		1	1	1	3	1	1	
10.Баянцагаан	16	2	4	2	3	2	2	11	1	4	3	2	1			
11.Баянцогт	3	1		1	1			4			1		1		2	
12.Баянчандмань	9		3	3	2	1		14	2	2	3	3	2	2		
13.Борнуур	11		4	3	2	1	1	30			1	6	7	7	9	
14.Бүрэн	38	3	27	4			2	74	8	24	13	6	6	6	11	
15.Дэлгэрхаан	16		4	1	2	5	2	6		1			1		4	
16.Жаргалант	175	28	60	31	18	25	8	139	1	2	18	10	23	19	66	
17.Заамар	27		11	2	3	4	7	9			3	3		3		
18.Лүн	21		5	10	6			36		1	10	8	8	9		
19.Мөнгөнморьт	33		10	3	5	8	6	4					2	2		
20.Өндөрширээт	15		5	5			1	4	1			2	1			
21.Сүмбэр	34	5	6	9	4	5	2	3	27	6	4			3	5	
22.Сэргэлэн	5				2		3	63			11	15	6	5	26	
23.Угтаал	12		8	3	1			23			2	5	7	3	6	
24.Цээл	13		8	5				2						1	1	
25.Эрдэнэ	29		8		4	5	6	5	1		4					
26.Эрдэнэсант	34	6	8	8	4	3	2	3	42		5	7	6	3	2	19
27.Зуунмод	18	13	5					128	2	13	22	24	16	13	38	
<b>Аймгийн дүн</b>	<b>617</b>	<b>60</b>	<b>213</b>	<b>127</b>	<b>72</b>	<b>65</b>	<b>50</b>	<b>30</b>	<b>729</b>	<b>21</b>	<b>61</b>	<b>116</b>	<b>114</b>	<b>118</b>	<b>88</b>	<b>111</b>
Дүнгээс: Төв	67	15	17	13	10	2	8	2	205	2	14	37	42	27	19	64
бүс- Хойт	263	35	84	64	28	33	11	8	266	7	13	35	30	50	37	94
үүдээр Баруун	192	9	82	40	22	13	15	11	203	9	31	36	31	29	25	42
Зүүн	95	1	30	10	12	17	16	9	55	3	3	8	11	12	7	11
2011 он	691	74	175	134	119	65	44	80	1004	13	92	182	195	191	152	179
2010 он	716	31	193	185	146	86	37	38	559	4	50	108	124	96	85	92
2009 он	451	35	117	102	73	56	25	43	409	7	19	90	98	67	54	74
2008 он	427	34	87	68	69	63	58	48	31	2	2	2	5	4	4	12
2007 он	278	22	56	50	60	43	31	16	289	18	32	41	54	43	53	48

Хөдөлмөрийн насны хүн амаас ажиллаж байгаа нь:

(Хөдөлмөрийн насны эмэгтэй хүнээр)

	Хөдөлмөрийн насны хүн ам бүгд	Ажиллах хүч хөдөлмөрийн насны хүнээр		Ү ү н э э с				Аймгийн дүнд эзлэх хувийн жин
		тоо	хувь	Ажиллаж байгаа хөд-насны хүнээр		ХЗАБ-тэй ажилгүйчүүд бүгд		
				тоо	хувь	тоо	хувь	
1.Алтанбулаг	925	648	70.05	640	69.19	8	0.86	3.37
2.Аргалант	479	386	80.58	360	75.16	26	5.43	1.75
3.Архуст	383	145	37.86	126	32.90	19	4.96	1.40
4.Батсүмбэр	2031	1682	82.82	1662	81.83	20	0.98	7.41
5.Баян	638	371	58.15	357	55.96	14	2.19	2.33
6.Баяндэлгэр	380	341	89.74	338	88.95	3	0.79	1.39
7.Баянжаргалан	510	331	64.90	323	63.33	8	1.57	1.86
8.Баян-Өнжүүл	595	618	103.87	611	102.69	7	1.18	2.17
9.Баянхангай	435	329	75.63	319	73.33	10	2.30	1.59
10.Баянцагаан	523	376	71.89	368	70.36	8	1.53	1.91
11.Баянцогт	513	343	66.86	337	65.69	6	1.17	1.87
12.Баянчандмань	1102	635	57.62	625	56.72	10	0.91	4.02
13.Борнуур	1493	1274	85.33	1248	83.59	26	1.74	5.45
14.Бүрэн	898	633	70.49	574	63.92	59	6.57	3.28
15.Дэлгэрхаан	490	404	82.45	391	79.80	13	2.65	1.79
16.Жаргалант	1912	1035	54.13	976	51.05	59	3.09	6.98
17.Заамар	1671	1067	63.85	1057	63.26	10	0.60	6.10
18.Лүн	815	596	73.13	578	70.92	18	2.21	2.97
19.Мөнгөнморьт	602	448	74.42	432	71.76	16	2.66	2.20
20.Өндөрширээт	552	396	71.74	385	69.75	11	1.99	2.01
21.Сүмбэр	544	582	106.99	544	100.00	38	6.99	1.98
22.Сэргэлэн	557	498	89.41	461	82.76	37	6.64	2.03
23.Угтаал	779	675	86.65	653	83.83	22	2.82	2.84
24.Цээл	800	446	55.75	444	55.50	2	0.25	2.92
25.Эрдэнэ	1125	872	77.51	855	76.00	17	1.51	4.10
26.Эрдэнэсант	1434	1083	75.52	1052	73.36	31	2.16	5.23
27.Зуунмод	5225	2983	57.09	2916	55.81	67	1.28	19.06
<b>Аймгийн дүн</b>	<b>27411</b>	<b>19197</b>	<b>70.03</b>	<b>18632</b>	<b>67.97</b>	<b>565</b>	<b>2.06</b>	<b>100</b>
Дүнгээс: Төв	7825	5123	65.47	4996	63.85	127	1.62	28.55
бүс- Хойт	8074	5937	73.53	5752	71.24	185	2.29	29.46
үүдээр Баруун	7874	5629	71.49	5453	69.25	176	2.24	28.73
Зүүн	3638	2508	68.94	2431	66.82	77	2.12	13.27
2011 он	27990	21406	76.48	20520	73.31	886	3.17	28.55
2010 он	27887	19448	69.74	18740	67.20	708	2.54	28.55
2009 он	28069	19149	68.22	18659	66.48	490	1.75	28.55
2008 он	28624	20823	72.75	20539	71.75	284	0.99	28.55
2007 он	28775	21445	74.53	21075	73.24	370	1.29	28.55

Хөдөлмөрийн насны 1000 хүнд ногдох ажиллах хүч, ажиллагчдын тоо

	Хөдөл- мөрийн насны хүн ам	Ажил- лах хүч	Ажил- лагчдын тоо	1000 хүнд ногдох		Аймгийн дүнд эз- лэх хув- ийн жин
				ажиллах хүч	ажиллаг- чдын тоо	
1.Алтанбулаг	1972	1513	1498	767	760	3.50
2.Аргалант	1013	897	846	885	835	1.80
3.Архуст	795	365	330	459	415	1.41
4.Батсүмбэр	4105	3455	3423	842	834	7.28
5.Баян	1275	811	791	636	620	2.26
6.Баяндэлгэр	869	781	775	899	892	1.54
7.Баянжаргалан	1020	733	715	719	701	1.81
8.Баян-Өнжүүл	1303	1115	1100	856	844	2.31
9.Баянхангай	873	690	666	790	763	1.55
10.Баянцагаан	1131	796	769	704	680	2.01
11.Баянцогт	1153	782	775	678	672	2.04
12.Баянчандмань	2275	1500	1477	659	649	4.03
13.Борнуур	3098	2749	2708	887	874	5.49
14.Бүрэн	1870	1370	1258	733	673	3.32
15.Дэлгэрхаан	997	821	799	823	801	1.77
16.Жаргалант	3955	2670	2356	675	596	7.01
17.Заамар	3412	2597	2561	761	751	6.05
18.Лун	1691	1214	1157	718	684	3.00
19.Мөнгөнморьт	1348	1056	1019	783	756	2.39
20.Өндөрширээт	1174	918	899	782	766	2.08
21.Сүмбэр	1142	811	750	710	657	2.03
22.Сэргэлэн	1231	1074	1006	872	817	2.18
23.Угтаал	1600	1477	1442	923	901	2.84
24.Цээл	1625	1123	1108	691	682	2.88
25.Эрдэнэ	2350	1898	1864	808	793	4.17
26.Эрдэнэсант	2942	2315	2239	787	761	5.22
27.Зуунмод	10168	6205	6059	610	596	18.03
<b>Аймгийн дүн</b>	<b>56387</b>	<b>41736</b>	<b>40390</b>	<b>740</b>	<b>716</b>	<b>100</b>
<b>Дүнгээс:</b> Төв	15805	10703	10432	677	660	28.03
бүс- Хойт	16741	12864	12335	768	737	29.69
үүдээр Баруун	16184	12525	12129	774	749	28.70
Зүүн	7657	5644	5494	737	718	13.58
2011 он	56677	42233	40538	745	715	
2010 он	56659	41121	39846	726	703	
2009 он	56366	40188	39328	713	698	
2008 он	57660	43407	42947	753	745	
2007 он	57454	44728	44118	779	768	

Хөдөлмөрийн насны 1000 хүнд ногдох тэжээвэр хүний тоо.

	Хөдөл- мөрийн насны хүн ам	Тэжээвэр хүний тоо			Хөдөлмөрийн насны 1000 хүнд ногдох			Аймгийн дүнд эз- лэх хув- ийн жин
		хүүхэд	өндөр настан	Бүгд	хүүхэд	өндөр настан	Бүгд	
1.Алтанбулаг	1972	801	233	1034	406	118	524	3.50
2.Аргалант	1013	448	105	553	442	104	546	1.80
3.Архуст	795	359	84	443	452	106	557	1.41
4.Батсүмбэр	4105	2087	580	2667	508	141	650	7.28
5.Баян	1275	616	133	749	483	104	587	2.26
6.Баяндэлгэр	869	380	96	476	437	110	548	1.54
7.Баянжаргалан	1020	443	95	538	434	93	527	1.81
8.Баян-Өнжүүл	1303	608	120	728	467	92	559	2.31
9.Баянхангай	873	441	90	531	505	103	608	1.55
10.Баянцагаан	1131	453	135	588	401	119	520	2.01
11.Баянцогт	1153	496	163	659	430	141	572	2.04
12.Баянчандмань	2275	1059	269	1328	465	118	584	4.03
13.Борнуур	3098	1389	338	1727	448	109	557	5.49
14.Бүрэн	1870	955	204	1159	511	109	620	3.32
15.Дэлгэрхаан	997	539	113	652	541	113	654	1.77
16.Жаргалант	3955	1954	397	2351	494	100	594	7.01
17.Заамар	3412	1700	233	1933	498	68	567	6.05
18.Лун	1691	728	190	918	431	112	543	3.00
19.Мөнгөнморьт	1348	594	110	704	441	82	522	2.39
20.Өндөрширээт	1174	569	101	670	485	86	571	2.08
21.Сүмбэр	1142	564	113	677	494	99	593	2.03
22.Сэргэлэн	1231	474	141	615	385	115	500	2.18
23.Угтаал	1600	785	198	983	491	124	614	2.84
24.Цээл	1625	735	149	884	452	92	544	2.88
25.Эрдэнэ	2350	1131	281	1412	481	120	601	4.17
26.Эрдэнэсант	2942	1132	346	1478	385	118	502	5.22
27.Зуунмод	10168	3941	1164	5105	388	114	502	18.03
<b>Аймгийн дүн</b>	<b>56387</b>	<b>25381</b>	<b>6181</b>	<b>31562</b>	<b>450</b>	<b>110</b>	<b>560</b>	<b>100</b>
<b>Дүнгээс:</b> Төв	15805	6277	1793	8070	397	113	511	28.03
бүс- Хойт	16741	7997	1965	9962	478	117	595	29.69
үүдээр Баруун	16184	7584	1624	9208	469	100	569	28.70
Зүүн	7657	3523	799	4322	460	104	564	13.58
2011 он	56677	25452	6147	31599	449	108	558	
2010 он	56659	25205	6069	31274	445	107	552	
2009 он	56366	24947	5897	30844	443	105	547	
2008 он	57660	25023	6206	31229	434	108	542	
2007 он	57454	25163	6211	31374	438	108	546	

Хөдөлмөрийн насны хүн амаас хөдөлмөр эрхлээгүй болон хөдөлмөрийн чадваргүй, хөдөлмөрийн насны суралцагсад.

	Хөдөлмөрийн насны хүн ам бүгд	ү		н		э		с		Аймгийн дүнд эзлэх хувийн жин
		Хөдөлмөрийн чадваргүй хүний		Хөдөлмөр эрхлээгүй хүний		Суралцагсад				
		тоо	хувь	тоо	хувь	тоо	хувь			
1.Алтанбулаг	1972	91	4.61	327	16.58	41	2.08		3.50	
2.Аргалант	1013	44	4.34	53	5.23	19	1.88		1.80	
3.Архуст	795	43	5.41	294	36.98	93	11.70		1.41	
4.Батсүмбэр	4105	223	5.43	93	2.27	334	8.14		7.28	
5.Баян	1275	80	6.27	315	24.71	69	5.41		2.26	
6.Баяндэлгэр	869	40	4.60	22	2.53	26	2.99		1.54	
7.Баянжаргалан	1020	30	2.94	118	11.57	139	13.63		1.81	
8.Баян-Өнжүүл	1303	9	0.69	143	10.97	36	2.76		2.31	
9.Баянхангай	873	13	1.49	72	8.25	98	11.23		1.55	
10.Баянцагаан	1131	49	4.33	139	12.29	147	13.00		2.01	
11.Баянцогт	1153	55	4.77	259	22.46	57	4.94		2.04	
12.Баянчандмань	2275	94	4.13	402	17.67	279	12.26		4.03	
13.Борнуур	3098	114	3.68	66	2.13	169	5.46		5.49	
14.Бүрэн	1870	102	5.45	112	5.99	286	15.29		3.32	
15.Дэлгэрхаан	997	86	8.63	57	5.72	33	3.31		1.77	
16.Жаргалант	3955	108	2.73	1135	28.70	42	1.06		7.01	
17.Заамар	3412	82	2.40	279	8.18	454	13.31		6.05	
18.Лүн	1691	57	3.37	342	20.22	78	4.61		3.00	
19.Мөнгөнморьт	1348	37	2.74	142	10.53	113	8.38		2.39	
20.Өндөрширээт	1174	100	8.52	17	1.45	139	11.84		2.08	
21.Сүмбэр	1142	68	5.95	231	20.23	32	2.80		2.03	
22.Сэргэлэн	1231	72	5.85	85	6.90	0	0.00		2.18	
23.Угтаал	1600	92	5.75	75	4.69	54	3.38		2.84	
24.Цээл	1625	47	2.89	359	22.09	96	5.91		2.88	
25.Эрдэнэ	2350	145	6.17	105	4.47	202	8.60		4.17	
26.Эрдэнэсант	2942	165	5.61	296	10.06	166	5.64		5.22	
27.Зуунмод	10168	269	2.65	3004	29.54	690	6.79		18.03	
<b>Аймгийн дүн</b>	<b>56387</b>	<b>2315</b>	<b>4.11</b>	<b>8542</b>	<b>15.15</b>	<b>3892</b>	<b>6.90</b>		<b>100</b>	
Дүнгээс: Төв	15805	490	3.10	3698	23.40	914	5.78		28.03	
бүс- Хойт	16741	706	4.22	2239	13.37	932	5.57		29.69	
үүдээр Баруун	16184	744	4.60	1609	9.94	1404	8.68		28.70	
Зүүн	7657	375	4.90	996	13.01	642	8.38		13.58	
2011 он	56677	2769	4.89	8178	14.43	3931	6.94			
2010 он	56659	2816	4.97	8951	15.80	3813	6.73			
2009 он	56366	2834	5.03	9763	17.32	3807	6.75			
2008 он	57660	2755	4.78	7067	12.26	4678	8.11			
2007 он	57454	2785	4.85	6185	10.77	3952	6.88			

Хөдөлмөрийн насны 1000 хүнд ногдох ажилгүйчүүд болон ажил эрхлээгүй, хөдөлмөрийн чадваргүй хүний тоо.

	Хөдөлмөрийн насны хүн ам	Ажилгүйчүүдийн тоо	Ажил эрхлээгүй хүн ам	Хөдөлмөрийн чадваргүй хүн ам	Хөдөлмөрийн насны 1000 хүнд ногдох			Аймгийн дүнд эзлэх хувийн жин
					ажилгүйчүүд	ажил эрхлээгүй	хөдөлмөрийн чадваргүй	
1.Алтанбулаг	1972	15	327	91	8	166	46	3.50
2.Аргалант	1013	51	53	44	50	52	43	1.80
3.Архуст	795	35	294	43	44	370	54	1.41
4.Батсүмбэр	4105	32	93	223	8	23	54	7.28
5.Баян	1275	20	315	80	16	247	63	2.26
6.Баяндэлгэр	869	6	22	40	7	25	46	1.54
7.Баянжаргалан	1020	18	118	30	18	116	29	1.81
8.Баян-Өнжүүл	1303	15	143	9	12	110	7	2.31
9.Баянхангай	873	24	72	13	27	82	15	1.55
10.Баянцагаан	1131	27	139	49	24	123	43	2.01
11.Баянцогт	1153	7	259	55	6	225	48	2.04
12.Баянчандмань	2275	23	402	94	10	177	41	4.03
13.Борнуур	3098	41	66	114	13	21	37	5.49
14.Бүрэн	1870	112	112	102	60	60	55	3.32
15.Дэлгэрхаан	997	22	57	86	22	57	86	1.77
16.Жаргалант	3955	314	1135	108	79	287	27	7.01
17.Заамар	3412	36	279	82	11	82	24	6.05
18.Лүн	1691	57	342	57	34	202	34	3.00
19.Мөнгөнморьт	1348	37	142	37	27	105	27	2.39
20.Өндөрширээт	1174	19	17	100	16	14	85	2.08
21.Сүмбэр	1142	61	231	68	53	202	60	2.03
22.Сэргэлэн	1231	68	85	72	55	69	58	2.18
23.Угтаал	1600	35	75	92	22	47	58	2.84
24.Цээл	1625	15	359	47	9	221	29	2.88
25.Эрдэнэ	2350	34	105	145	14	45	62	4.17
26.Эрдэнэсант	2942	76	296	165	26	101	56	5.22
27.Зуунмод	10168	146	3004	269	14	295	26	18.03
<b>Аймгийн дүн</b>	<b>56387</b>	<b>1346</b>	<b>8542</b>	<b>2315</b>	<b>24</b>	<b>151</b>	<b>41</b>	<b>100</b>
Дүнгээс: Төв	15805	271	3698	490	17	234	31	28.03
бүс- Хойт	16741	529	2239	706	32	134	42	29.69
үүдээр Баруун	16184	396	1609	744	24	99	46	28.70
Зүүн	7657	150	996	375	20	130	49	13.58
2011 он	56677	1695	6701	2769	30	118	49	
2010 он	56659	1275	8951	2816	23	158	50	
2009 он	56366	860	9763	2834	15	173	50	
2008 он	57660	460	7067	2755	8	123	48	
2007 он	57454	610	6185	2785	11	108	48	

Ажиллагчын тоо,байгууллагын төрөл, эдийн засгийн үйл ажиллагааны салбарын ангиллаар.

( Аж ахуйн салбарууд)

	Ажил-лагчид бүгд	Аж ахуйн газруудад бүгд	У							Э		Тээвэр, холбоо, агуулах
			Хөдөө аж ахуйд	Уул уурхай олборлох аж үйлдвэр	Боловсруулах үйлдвэр	Цахилгаан эрчим хүч	Барилга	Бөөний ба жижиглэн худалдаа	Зочид буудал зоогийн газар	Тээвэр, холбоо, агуулах		
<b>Ажиллагчдын тоо бүгд</b>	<b>40390</b>	<b>24817</b>	<b>18796</b>	<b>791</b>	<b>538</b>	<b>828</b>	<b>2155</b>	<b>771</b>	<b>1044</b>	<b>949</b>		
Бүгдээс:Х.Х.Эрхлэгчид	27459	22463	17716	332	31	240	1832	697	764	746		
Нөхөрлөл	442	237	105	109	12	1	46	3	10	10		
Хоршоо	253	164	96	8			13	13	16	16		
Хувцаат компани	930	192	134	69	37	207	7	13	27	2		
Х.Х.Компани	4433	1408	400	273	134	368	250	42	59	35		
Төрийн өмчит үйлдвэрийн газар	533	98	94	149		2	7		61	48		
Орон нутгийн өмчит үйлд.газар	255	102	99	145					4	4		
Төрийн төсөвт байгууллага	5618	98	97	30				3	47	36		
Төрийн бус байгууллага	467	55	55			10			56	52		
2011 он	40538	33605	25494	1689	759	567	800	2426	753	1117		
2010 он	39846	32983	24202	1352	1182	499	864	3065	706	1113		
2009 он	39328	32954	24405	1433	1159	567	819	2441	659	1471		
2008 он	42947	31187	21574	1547	1455	551	1253	2644	687	1476		
2007 он	44118	37588	26968	2103	1700	608	1104	2744	699	1662		

Ажиллагчын тоо,байгууллагын төрөл, эдийн засгийн үйл ажиллагааны салбарын ангиллаар.

( хувиар )

	Ажил-лагчид бүгд	Аж ахуйн газруудад бүгд	У							Э		Тээвэр, холбоо, агуулах
			Хөдөө аж ахуйд	Уул уурхай олборлох аж үйлдвэр	Боловсруулах үйлдвэр	Цахилгаан эрчим хүч	Барилга	Бөөний ба жижиглэн худалдаа	Зочид буудал зоог газ	Тээвэр, холбоо, агуулах		
<b>Ажиллагчдын тоо бүгд</b>	<b>100</b>	<b>61.44</b>	<b>46.54</b>	<b>1.96</b>	<b>1.33</b>	<b>2.05</b>	<b>5.34</b>	<b>1.91</b>	<b>2.58</b>	<b>2.35</b>		
Бүгдээс:Х.Х.Эрхлэгчид	100	81.81	64.5	1.2	0.1	0.9	6.7	2.5	2.8	2.7		
Нөхөрлөл	100	53.62	23.8	24.7	2.7	0.2	10.4	0.7	2.3	2.3		
Хоршоо	100	64.82	37.9	3.2			5.1	5.1	6.3	6.3		
Хувцаат компани	100	20.65	14.4	7.4	4.0	22.3	0.8	1.4	2.9	0.2		
Х.Х.Компани	100	31.76	9.0	6.2	3.0	8.3	5.6	0.9	1.3	0.8		
Төрийн өмчит үйлдвэрийн газар	100	18.39	17.6		28.0	0.4	1.3		11.4	9.0		
Орон нутгийн өмчит үйлд.газар	100	40.00	38.8		56.9				1.6	1.6		
Төрийн төсөвт байгууллага	100	1.74	1.7		0.5			0.1	0.8	0.6		
Төрийн бус байгууллага	100	11.78	11.8			2.1			12.0	11.1		
2011 он	100	64.06	46.54	1.96	1.33	2.05	5.34	1.91	2.58	2.35		
2010 он	100	82.90	62.89	4.17	1.87	1.40	1.97	5.98	1.86	2.76		
2009 он	100	82.78	60.74	3.39	2.97	1.25	2.17	7.69	1.77	2.79		
2008 он	100	72.62	50.23	3.60	3.39	1.28	2.92	6.16	1.60	3.44		
2007 он	100	85.64	61.09	4.30	2.87	1.31	1.47	8.97	2.06	3.56		

Ажиллагчын тоо,байгууллагын төрөл, эдийн засгийн үйл ажиллагааны салбарын ангиллаар.

(б. Нийгмийн хүрээний салбарууд )

	Бүгд	У							Э		олон улсын бай/ын ү/а
		Санхүүгийн байгууллага	Үл хөдлөх хөрөнгө, бизнес	Төрийн захиргаа бат-хам-х	Боловсрол	Эрүүл мэнд н/хамга-л	Наа,хүн амын үйлчилгээ	Хөлсний ажиллагч, өрх аж ахуй	олон улсын бай/ын ү/а		
<b>Бүгдээс:Х.Х.Эрхлэгчид</b>	<b>7062</b>	<b>237</b>	<b>1806</b>	<b>2391</b>	<b>1241</b>	<b>551</b>	<b>777</b>	<b>59</b>			
Бүгдээс:Х.Х.Эрхлэгчид	918		10	5	34	132	736	1			
Нөхөрлөл	24				10	14					
Хоршоо	174						22				
Хувьцаат компани	22	51			116	6	1				
Х.Х.Компани	256	170	4	7	5	52	18				
Төрийн өмчит үйлдвэрийн газар	185			13	4	168					
Орон нутгийн өмчит үйлд.газар											
Төрийн төсөвт байгууллага	5379	12	1791	2361	1070	143		2			
Төрийн бус байгууллага	104	4	1	5	2	36		56			
2011 он	6930	331	267	1764	2321	1148	537	500	62		
2010 он	6863	278	202	1722	2323	1139	462	677	60		
2009 он	6374	242	190	1734	2231	1105	368	449	55		
2008 он	6858	264	233	1690	2272	1255	499	584	61		
2007 он	6530	250	252	1644	2173	1148	508	494	61		

Ажиллагчын тоо,байгууллагын төрөл, эдийн засгийн үйл ажиллагааны салбарын ангиллаар.

(б. Нийгмийн хүрээний салбарууд )

( хувиар )

	Бүгд	У							Э		олон улсын бай/ын ү/а
		Санхүүгийн байгууллага	Үл хөдлөх хөрөнгө, бизнес	Төрийн захиргаа бат-хам-х	Боловсрол	Эрүүл мэнд н/хамга-л	Наа,хүн амын үйлчилгээ	Хөлсний ажиллагч, өрх аж ахуй	олон улсын бай/ын ү/а		
<b>Ажиллагчдын тоо бүгд</b>	<b>100.00</b>	<b>3.36</b>	<b>25.57</b>	<b>33.86</b>	<b>17.57</b>	<b>7.80</b>	<b>11.00</b>	<b>0.84</b>			
Бүгдээс:Х.Х.Эрхлэгчид	3.3		0.0	0.0	0.1	0.5	2.7	0.0	0.0		
Нөхөрлөл	5.4				2.3	3.2					
Хоршоо	8.7						8.7				
Хувьцаат компани	18.7	5.5			12.5	0.6	0.1				
Х.Х.Компани	5.8	3.8	0.1	0.2	0.1	1.2	0.4				
Төрийн өмчит үйлдвэрийн газар	34.7			2.4	0.8	31.5					
Орон нутгийн өмчит үйлд.газар											
Төрийн төсөвт байгууллага	95.8	0.2	31.9	42.0	19.0	2.5		0.0	0.0		
Төрийн бус байгууллага	31.8	0.9	0.2	1.1	0.4	7.7		12.0	9.5		
2011 он	18.30	0.8	0.6	4.5	5.9	3.1	1.4	1.9	0.1		
2010 он	17.2	0.7	0.5	4.3	5.8	2.9	1.2	1.7	0.2		
2009 он	16.2	0.6	0.5	4.4	5.7	2.8	0.9	1.1	0.1		
2008 он	14.8	0.6	0.6	3.7	4.9	2.6	1.2	1.1	0.1		
2007 он	14.8	0.6	0.6	3.7	4.9	2.6	1.2	1.1	0.1		

Ажиллагчид эдийн засгийн үйл ажиллагааны салбараар.

а.Аж ахуйн газруудад ажиллагчид бүгд

	Аж ахуйн газруудад бүгд	Ажиллагчид бүгд										Аймгийн дүнд эзлэх хувийн жин
		Хөдөө аж ахуйд	Үүнээс: Г/Т	Уул уурхай	Ү Боловсруулах үйлдвэр	Цахилгаан эрчим хүч ус ханг-ж	Бари-лга	Бөөний ба жижиглэн худалдаа	Зочид буудал зоогийн газар	Тээвэр, холбоо, агуулах		
1.Алтанбулаг	1170	1118	27	8	3	3	14	19	3	2	3.56	
2.Аргалант	702	541	132		6	4	4	60	42	45	2.14	
3.Архуст	129	118				2		7		2	0.39	
4.Батсүмбэр	2983	2427	984	34	144	50	50	135	34	109	9.08	
5.Баян	555	420	1	47	7	1		20	2	58	1.69	
6.Баяндэлгэр	497	492	31			2			3		1.51	
7.Баянжаргалан	603	477		87	25	3		9		2	1.84	
8.Баян-Өнжүүл	890	850	24	5		4	8	15	4	4	2.71	
9.Баянхангай	541	349			4	4		85	51	48	1.65	
10.Баянцагаан	662	629		12		3		17		1	2.01	
11.Баянцогт	627	520	74		57	7	6	27	3	7	1.91	
12.Баянчандмань	1166	864	375	32	9	21	32	116	21	71	3.55	
13.Борнуур	2529	2016	1426	250			23	40	152	48	7.70	
14.Бүрэн	1107	1039	2		20	3	7	22		16	3.37	
15.Дэлгэрхаан	672	640	15			14		9	2	7	2.05	
16.Жаргалант	1942	1679	1153	116				53	4	90	5.91	
17.Заамар	2182	944	112	1104				109	22	3	6.64	
18.Лүн	937	810	16			1	28	40	45	13	2.85	
19.Мөнгөнморьт	691	639	30		13	5	10	15		9	2.10	
20.Өндөрширээт	783	715	3		11	25	2	12	1	17	2.38	
21.Сүмбэр	617	586	424		3			16	3	9	1.88	
22.Сэргэлэн	875	806	10	15	26	2	6	13	5	2	2.66	
23.Угтаал	1250	1123	485		42	3	16	39	5	22	3.80	
24.Цээл	967	931	521	5		4		14	3	10	2.94	
25.Эрдэнэ	1549	1139	11		48	7	53	110	179	13	4.71	
26.Эрдэнэсант	2019	1659	21	18	9	15	80	99	81	58	6.14	
27.Зуунмод	4215	1286	151	320	364	223	489	1054	106	373	12.83	
<b>Аймгийн дүн</b>	<b>32860</b>	<b>24817</b>	<b>6028</b>	<b>2053</b>	<b>791</b>	<b>406</b>	<b>828</b>	<b>2155</b>	<b>771</b>	<b>1039</b>	<b>100</b>	
Дүнгээс: Төв	7812	4689	212	360	393	235	517	1118	118	382	23.77	
бүс- Хойт	10566	8633	4568	432	219	82	115	447	259	379	32.15	
үүдээр Баруун	10458	8210	1175	1127	86	69	133	429	210	194	31.83	
Зүүн	4024	3285	73	134	93	20	63	161	184	84	12.25	
2011 он	32655	25407	5200	1689	366	566	648	2398	756	825		
2010 он	32985	24276	5055	1352	1182	499	864	3008	703	1101		
2009 он	32689	24390	4607	1433	1131	417	806	2448	659	1405		
2008 он	35964	26476	4893	1547	1445	494	1215	2625	687	1475		
2007 он	37804	27184	4519	2103	1700	608	1104	2744	699	1662		

Ажиллагчид эдийн засгийн үйл ажиллагааны салбараар.

а.Аж ахуйн газруудад ажиллагч Эмэгтэйчүүд

	Аж ахуйн газруудад бүгд	Ажиллагчид бүгд										Аймгийн дүнд эзлэх хувийн жин
		Хөдөө аж ахуйд	Үүнээс г/т-нд	Уул уурхай	Ү Боловсруулах үйлдвэр	Цахил-н эрчим хүч ус ханг-ж	Бари-лга	Бөөний ба жижиглэн худалдаа	Зочид буудал зоогийн газар	Тээвэр, холбоо, агуулах		
1.Алтанбулаг	512	495				1	5	7	3	1	3.68	
2.Аргалант	261	175	30		3	2		50	29	2	1.87	
3.Архуст	20	13						7			0.14	
4.Батсүмбэр	1341	1121	411		38	24	29	92	28	9	9.63	
5.Баян	243	168	1	13	3	1		27	2	29	1.75	
6.Баяндэлгэр	188	185	20					2	1		1.35	
7.Баянжаргалан	243	197		11	25	1		8		1	1.75	
8.Баянөнжүүл	480	462	11	3			3	10	2		3.45	
9.Баянхангай	245	150			2	2		48	41	2	1.76	
10.Баянцагаан	300	282		5		1		11		1	2.15	
11.Баянцогт	249	196	23		14	6	4	19	8	2	1.79	
12.Баянчандмань	439	298	106	5	4	10	11	88	19	4	3.15	
13.Борнуур	972	862	561		32	5		32	38	3	6.98	
14.Бүрэн	489	468	1		2			13		6	3.51	
15.Дэлгэрхаан	303	297	10			2		3	1		2.18	
16.Жаргалант	733	655	421	14		7		51	4	2	5.27	
17.Заамар	809	546	68	140		8		98	15	2	5.81	
18.Лүн	437	363	3			2	4	35	32	1	3.14	
19.Мөнгөнморьт	266	247	15		3	3		10		3	1.91	
20.Өндөрширээт	299	285	1		4	1		7	1	1	2.15	
21.Сүмбэр	454	428	280		2	2		15	3	4	3.26	
22.Сэргэлэн	375	348	1	8	9	1		8		1	2.69	
23.Угтаал	535	463	189		21	1	8	35	5	2	2.00	
24.Цээл	349	331	162	1		2		13	2		2.51	
25.Эрдэнэ	674	474	2		5	4		79	110	2	4.84	
26.Эрдэнэсант	945	823	7		4	25	10	41	40	2	6.79	
27.Зуунмод	1761	460	64	96	293	64	217	478	84	69	12.65	
<b>Аймгийн дүн</b>	<b>13922</b>	<b>10792</b>	<b>2387</b>	<b>296</b>	<b>459</b>	<b>176</b>	<b>295</b>	<b>1287</b>	<b>468</b>	<b>149</b>	<b>100</b>	
Дүнгээс: Төв	3428	2047		112	302	67	225	514	89	72	24.62	
бүс- Хойт	4449	3735		19	93	56	44	347	129	26	31.96	
үүдээр Баруун	4411	3726		141	33	43	22	293	137	16	31.68	
Зүүн	1634	1284		24	31	10	4	133	113	35	11.74	
2011 он	15754	11955	2227	350	456	143	545	1694	465	146		
2010 он	14396	10733	2380	185	543	126	205	1936	525	143		
2009 он	14463	11050	2130	370	733	138	249	1267	476	180		
2008 он	15904	11957	1910	716	181	416	1689	619	204	122		
2007 он	17119	12413	1914	433	914	213	401	1898	568	279		

Ажиллагсадын тоо, Эдийн засгийн үйл ажиллагааны салбарын ангиллаар.

б. Төсвийн газруудад ба хөлсний хөдөлмөр Бүгд

	Төсвийн болон хувийн ажиллагч бүгд	Ү							Аймгийн дүнд эзлэх хувийн жин
		Санхүүгийн байгуулагад	Үл хөдлөх хөрөнгө, бизнесийн	Төрийн захиргааны байгуулага	Боловсролд	Эрүүл мэндийн	Нийтийн аж ахуй, нийгмийн үйлчилгээнд	Хөлсний хөдөлмөр эрхлэгч	
1.Алтанбулаг	328	6		221	75	20		6	4.50
2.Аргалант	138	4		35	37	25	29	8	1.90
3..Архуст	113	9		30	50	19	5		1.55
4.Батсүмбэр	423	15		43	139	85	76	65	5.81
5.Баян	248	9		92	59	65	15	8	3.41
6.Баяндэлгэр	277	9		36	42	30		160	3.80
7.Баянжаргалан	113	9		25	47	21	11		1.55
8.Баян-Өнжүүл	211	6			50	28	27	100	2.90
9.Баянхангай	110	7		27	56	20			1.51
10.Баянцагаан	105	8		28	42	23	4		1.44
11.Баянцогт	124	12		35	49	28			1.70
12.Баянчандмань	303	11		25	193	41	4	29	4.16
13.Борнуур	194	8		31	103	39	13		2.66
14.Бүрэн	149	11		34	71	24	9		2.05
15.Дэлгэрхаан	129	5		29	62	20	13		1.77
16.Жаргалант	395	9		35	153	34	78	86	5.42
17.Заамар	368	22		67	188	30	21	40	5.05
18.Лүн	191	8		79	65	24	7	8	2.62
19.Мөнгөнморьт	327	8		67	44	31		177	4.49
20.Өндөрширээт	110	7		30	38	18	11	6	1.51
21.Сүмбэр	127	4		28	67	25	3		1.74
22.Сэргэлэн	140	9		27	37	33	9	25	1.92
23.Угтаал	296	8		31	64	137	21	35	4.06
24.Цээл	224	5		41	73	19	86		3.08
25.Эрдэнэ	203	9		49	121	24			2.79
26.Эрдэнэсант	209	18		42	111	34	4		2.87
27.Зуунмод	1727	86	236	618	352	332	80	23	23.72
<b>Аймгийн дүн</b>	<b>7282</b>	<b>322</b>	<b>236</b>	<b>1805</b>	<b>2388</b>	<b>1229</b>	<b>526</b>	<b>776</b>	<b>100</b>
<b>Дүнгээс:</b> Төв	2511	115	236	894	556	436	120	154	34.48
бүс- Хойт	1704	63		232	741	277	203	188	23.40
үүдээр Баруун	1786	91		380	728	326	172	89	24.53
Зүүн	1281	53		299	363	190	31	345	17.59
2011 он	6848	262	255	1785	2321	1148	401	676	
2010 он	6861	278	202	1722	2323	1139	462	735	
2009 он	6287	242	190	1738	2237	1103	333	444	
2008 он	6531	251	164	1666	2266	1130	536	518	
2007 он	6469	250	252	1644	2173	1148	508	494	

Ажиллагчид эдийн засгийн үйл ажиллагааны салбараар.

в. Ажиллагчид өмчийн төрлөөр: Бүгд

	Өмчийн бүх төрөлд бүгд	Ү									Аймгийн дүнд эзлэх хувийн жин
		Хувиараа хөдөлмөр эрхлэгчид	Нөхөрлөл	Хоршоо	ХК	ХХК	ТӨҮГ	ОНӨ	ТТГ	ТББ	
1.Алтанбулаг	1499	1161			11	7	3		316	1	3.71
2.Аргалант	845	651		8	2	83	4		97		2.09
3.Архуст	330	127				9	93		101		0.82
4.Батсүмбэр	3423	2598	117	55	65	166	163		258	1	8.47
5.Баян	791	453	2	2	2	45	1	1	224	61	1.96
6.Баяндэлгэр	775	628		14		23	2		108		1.92
7.Баянжаргалан	715	508	2	2	1	97	3		102		1.77
8.Баян-Өнжүүл	1100	977				11			112		2.72
9.Баянхангай	666	537			16	18	4		103	6	1.65
10.Баянцагаан	769	640			8	108	5		99		1.90
11.Баянцогт	775	532		8		108	5		112	10	1.92
12.Баянчандмань	1477	965	2	74	44	114	4	5	255	14	3.66
13.Борнуур	2708	1776	119	40	75	319	4	10	165	200	6.70
14.Бүрэн	1258	1093		40	75	20	3		142		3.11
15.Дэлгэрхаан	799	656		2	2	6	12		121		1.98
16.Жаргалант	2356	1659	24	6		431	2	1	224	9	5.83
17.Заамар	2561	1105			19	1141	2		294		6.34
18.Лүн	1157	950				24	7		168	8	2.86
19.Мөнгөнморьт	1019	836		8		17	3		145	10	2.52
20.Өндөрширээт	899	751		11	1	15	2		114	5	2.23
21.Сүмбэр	750	519			2	107			120	2	1.86
22.Сэргэлэн	1006	846	4	2	1	45	1		107		2.49
23.Угтаал	1442	1041			11	271			119		3.57
24.Цээл	1108	936				16	16	4	133	3	2.74
25.Эрдэнэ	1864	1435			235				194		4.62
26.Эрдэнэсант	2239	1978	8	4		60	23		165	1	5.54
27.Зуунмод	6059	2101	164	17	419	1280	184	238	1520	136	15.00
<b>Аймгийн дүн</b>	<b>40390</b>	<b>27459</b>	<b>442</b>	<b>253</b>	<b>930</b>	<b>4433</b>	<b>533</b>	<b>255</b>	<b>5618</b>	<b>467</b>	<b>100.0</b>
<b>Дүнгээс:</b> Төв	10433	5725	168	19	439	1361	192	238	2154	137	25.83
бүс- Хойт	12334	8700	262	191	188	1328	182	16	1231	236	30.54
үүдээр Баруун	12129	9047	8	17	65	1553	57	0	1359	23	30.03
Зүүн	5494	3987	4	26	238	191	102	1	874	71	13.60
2011 он	40538	27598	543	626	780	4037	491	273	5569	621	
2010 он	39846	28085	344	739	1123	3095	428	221	5362	449	
2009 он	39328	28197	429	433	1255	2953	414	221	5203	223	
2008 он	42945	30855	424	686	1124	3222	644	226	5360	404	
2007 он	44118	31400	553	734	1160	3397	932	492	5232	218	



Ажиллагчид эдийн засгийн үйл ажиллагааны салбараар.

с. Ажиллагчид өмчийн төрлөөр: Эмэгтэйчүүд

	Өмчийн бүх төрөлд бүгд	с									Аймгийн дүнд эзлэх хувийн жин	
		Хувиараа хөдөлмөр эрхлэгчид	Нөхөрлөл	Хоршоо	ХК	ХХК	ТӨҮГ	ОН	ТТБ	ТББ		
1.Алтанбулаг	640	514				7		1		118		3.43
2.Аргалант	360	272		6	2	9		2		69		1.93
3.Архуст	126	21				5		34		66		0.68
4.Батсүмбэр	1662	1242	34	29	16	72		84		184	1	8.92
5.Баян	357	196	2	2	1	12		1	1	127	15	1.92
6.Баяндэлгэр	338	262		8		8				60		1.81
7.Баянжаргалан	323	230	2			19		1		71		1.73
8.Баян-Өнжүүл	613	507				9		2		95		3.29
9.Баянхангай	319	241			7			2		65	4	1.71
10.Баянцагаан	368	288			6	10		2		62		1.98
11.Баянцогт	337	209				40		4		84		1.81
12.Баянчандмань	625	344		25	23	62		3	1	158	9	3.35
13.Борнуур	1248	966	36	26	37	60				93	30	6.70
14.Бүрэн	574	482				7				85		3.08
15.Дэлгэрхаан	391	303		2	1	2				83		2.10
16.Жаргалант	976	670	3			134			1	159	9	5.24
17.Заамар	1057	670				170		1		216		5.67
18.Лүн	578	445				8		6		112	7	3.10
19.Мөнгөнморьт	432	337		2		10		2		80	1	2.32
20.Өндөрширээт	385	296		7	1	9		1		66	5	2.07
21.Сүмбэр	544	412				47				85		2.92
22.Сэргэлэн	461	369	2	2	1	16				71		2.47
23.Угтаал	653	469			6	89				89		3.50
24.Цээл	444	344			8	3		2		84	3	2.38
25.Эрдэнэ	855	663			77					115		4.59
26.Эрдэнэсант	1052	903		2		29		1		117		5.65
27.Зуунмод	2914	1144	141	8	144	405		32	51	940	49	15.64
<b>Аймгийн дун</b>	<b>18632</b>	<b>12799</b>	<b>220</b>	<b>119</b>	<b>330</b>	<b>1242</b>	<b>181</b>	<b>54</b>	<b>3554</b>	<b>133</b>	<b>100.0</b>	
Дүнгээс: Төв	4996	2822	143	10	151	447		37	51	1286	49	26.81
бус- Хойт	5752	4115	73	86	78	460		95	2	832	49	30.87
үүдээр Баруун	5453	4153	0	11	23	284		14	0	917	19	29.27
Зүүн	2431	1709	4	12	78	54		38	1	519	16	13.05
2011 он	20520	13999	346	322	309	1510		172	73	3613	176	
2010 он	18740	12997	133	324	555	997		174	82	3345	133	
2009 он	18659	12840	191	178	481	1231		204	75	3334	125	
2008 он	20539	14443	221	333	624	1276		202	91	3217	132	
2007 он	21075	14504	257	326	654	1454		350	190	3218	122	

Ажил эрхэлдэггүй хөдөлмөрийн насны хүн амыг, шалтгаан, насны бүлгээр нь үзүүлбэл:

(бүгд)

	Бүгд	с									Аймгийн дүнд эзлэх хувийн жин
		16-19	20-24	25-29	30-34	35-39	40-44	45-49	50-54	55-59	
<b>Бүгд</b>	<b>8542</b>	<b>1915</b>	<b>2076</b>	<b>1026</b>	<b>884</b>	<b>664</b>	<b>605</b>	<b>565</b>	<b>481</b>	<b>326</b>	<b>100.0</b>
үүнээс											
<b>1.Хүндэтгэх шалтгаанаар:</b>	<b>2430</b>	<b>231</b>	<b>501</b>	<b>397</b>	<b>350</b>	<b>259</b>	<b>269</b>	<b>228</b>	<b>222</b>	<b>206</b>	<b>28.4</b>
Хүүхэд асардаг	960	78	181	160	118	50	53	55	35	35	11.2
Өвчтөн, өндөр настан асардаг	282	3	30	47	35	44	62	19	25	7	3.3
Өөрөө өвчтэй	304	20	44	28	43	19	31	40	43	63	3.6
Гэр бүлийн хүний ажлын онцлогоос	99	60	53	11	17	28	5	4	15		1.2
Гэрийн ажилтай	785	70	193	151	137	118	118	110	104	101	9.2
<b>2.Бусад шалтгаанаар:</b>	<b>4271</b>	<b>1684</b>	<b>1575</b>	<b>629</b>	<b>534</b>	<b>405</b>	<b>336</b>	<b>337</b>	<b>259</b>	<b>120</b>	<b>50.0</b>
Ажил хайж байгаа	2097	228	490	352	317	258	193	197	133	34	24.5
Тохирох ажил олдохгүй байгаа	854	92	165	158	137	103	113	109	84	51	10.0
ЗХГ-аас суллагдсан	14		2	1	5	5	4	2			0.2
Хөдөлмөр эрхлэх сонирхолгүй	142	7	1	6	14	7	3	9	13	2	1.7
Тодорхой шалтгаангүй	1164	1357	917	112	61	32	23	20	29	33	13.6
Бүгдээс:Урьд ажил хийж байсан	1835	25	284	274	284	231	220	282	201	56	
2011 он	6701	638	1689	1118	738	786	550	605	370	207	
2010 он	8951	832	2131	1484	1314	880	829	725	512	244	
2009 он	9763	872	3045	2084	986	691	851	516	352	366	
2008 он	7067	1085	1949	1260	757	565	515	463	276	197	
2007 он	6185	519	2481	713	627	594	442	380	241	188	

Ажил эрхэлдэггүй хөдөлмөрийн насны хүн амыг, шалтгаан, насны бүлгээр нь үзүүлбэл:

(хувиар)

	Бүгд	с								
		16-19	20-24	25-29	30-34	35-39	40-44	45-49	50-54	55-59
<b>Бүгд</b>	<b>100</b>	<b>100</b>	<b>100</b>	<b>100</b>	<b>100</b>	<b>100</b>	<b>100</b>	<b>100</b>	<b>100</b>	<b>100</b>
үүнээс										
<b>1.Хүндэтгэх шалтгаанаар:</b>	<b>31.18</b>	<b>12.06</b>	<b>24.13</b>	<b>38.69</b>	<b>39.59</b>	<b>39.01</b>	<b>44.46</b>	<b>40.35</b>	<b>46.15</b>	<b>63.19</b>
Хүүхэд асардаг	9.0	4.1	8.7	15.6	13.3	7.5	8.8	9.7	7.3	10.7
Өвчтөн, өндөр настан асардаг	3.2	0.2	1.4	4.6	4.0	6.6	10.2	3.4	5.2	2.1
Өөрөө өвчтэй	3.9	1.0	2.1	2.7	4.9	2.9	5.1	7.1	8.9	19.3
Гэр бүлийн хүний ажлын онцлогоос	2.3	3.1	2.6	1.1	1.9	4.2	0.8	0.7	3.1	
Гэрийн ажилтай	12.9	3.7	9.3	14.7	15.5	17.8	19.5	19.5	21.6	31.0
<b>2.Бусад шалтгаанаар:</b>	<b>68.82</b>	<b>87.94</b>	<b>75.87</b>	<b>61.31</b>	<b>60.41</b>	<b>60.99</b>	<b>55.54</b>	<b>59.65</b>	<b>53.85</b>	<b>36.81</b>
Ажил хайж байгаа	25.8	11.9	23.6	34.3	35.9	38.9	31.9	34.9	27.7	10.4
Тохирох ажил олдохгүй байгаа	11.8	4.8	7.9	15.4	15.5	15.5	18.7	19.3	17.5	15.6
ЗХГ-аас суллагдсан	0.2		0.1	0.1	0.6	0.8	0.7	0.4		
Хөдөлмөр эрхлэх сонирхолгүй	0.7	0.4	0.0	0.6	1.6	1.1	0.5	1.6	2.7	0.6
Тодорхой шалтгаангүй	30.3	70.9	44.2	10.9	6.9	4.8	3.8	3.5	6.0	10.1
Бүгдээс:Урьд ажил хийж байсан	21.7	1.3	13.7	26.7	32.1	34.8	36.4	49.9	41.8	17.2

Ажил эрхэлдэггүй хөдөлмөрийн насны хүн амыг,  
шалтгаан, насны бүлгээр нь үзүүлбэл:

(Эмэгтэй)

	Бүгд	Б									Аймгийн дүнд эзлэх хувийн жин
		16-19 насны	20-24	25-29	30-34	35-39	40-44	45-49	50-54	55-59	
<b>Бүгд</b>	<b>4853</b>	<b>1067</b>	<b>956</b>	<b>595</b>	<b>614</b>	<b>486</b>	<b>376</b>	<b>331</b>	<b>290</b>	<b>138</b>	<b>100.0</b>
үүнээс											
<b>1.Хүндэтгэх шалтгаанаар:</b>	<b>1946</b>	<b>201</b>	<b>360</b>	<b>275</b>	<b>260</b>	<b>205</b>	<b>184</b>	<b>168</b>	<b>200</b>	<b>93</b>	<b>40.1</b>
Хүүхэд асардаг	704	78	165	152	120	70	42	28	28	21	14.5
Өвчтөн,өндөр настан асардаг	258	3	34	27	37	54	64	23	15	1	5.3
Өөрөө өвчтэй	262	20	41	38	29	14	26	46	40	8	5.4
Гэр бүлийн хүний ажлын онцлогоос	126	36	30	7	9	16	7	6	15		2.6
Гэрийн ажилтай	596	64	90	51	65	51	45	65	102	63	12.3
<b>2.Бусад шалтгаанаар:</b>	<b>2907</b>	<b>866</b>	<b>596</b>	<b>320</b>	<b>354</b>	<b>281</b>	<b>192</b>	<b>163</b>	<b>90</b>	<b>45</b>	<b>59.9</b>
Ажил хайж байгаа	1407	131	289	227	252	210	118	111	49	20	29.0
Тохирох ажил олдохгүй байгаа	442	42	80	57	83	56	58	41	23	2	9.1
Засангаас суллагдсан	1			1							0.0
Хөдөлмөр эрхлэх сонирхолгүй	29	3		3	5	3	2	5	6	2	0.6
Тодорхой шалтгаангүй	1028	690	227	32	14	12	14	6	12	21	21.2
Бүгдээс:Урьд ажил хийж байсан	1083	6	144	151	188	174	130	118	101	71	
2011 он	4166	366	1053	776	505	499	326	349	197	95	
2010 он	5239	408	1367	920	786	486	400	361	338	173	
2009 он	5571	554	1757	1144	581	373	483	354	216	109	
2008 он	4192	572	1150	782	501	393	311	262	109	112	
2007 он	3510	281	1503	397	391	377	248	170	90	53	

Ажил эрхэлдэггүй хөдөлмөрийн насны хүн амыг,  
шалтгаан, насны бүлгээр нь үзүүлбэл:

(хувиар)

	Бүгд	Б									
		16-19 насны	20-24	25-29	30-34	35-39	40-44	45-49	50-54	55-59	
<b>Бүгд</b>	<b>100</b>	<b>100</b>	<b>100</b>	<b>100</b>	<b>100</b>	<b>100</b>	<b>100</b>	<b>100</b>	<b>100</b>	<b>100</b>	<b>100</b>
үүнээс											
<b>1.Хүндэтгэх шалтгаанаар:</b>	<b>40.1</b>	<b>18.8</b>	<b>37.7</b>	<b>46.2</b>	<b>42.3</b>	<b>42.2</b>	<b>48.9</b>	<b>50.8</b>	<b>69.0</b>	<b>67.4</b>	
Хүүхэд асардаг	14.5	7.3	17.3	25.5	19.5	14.4	11.2	8.5	9.7	15.2	
Өвчтөн,өндөр настан асардаг	5.3	0.3	3.6	4.5	6.0	11.1	17.0	6.9	5.2	0.7	
Өөрөө өвчтэй	5.4	1.9	4.3	6.4	4.7	2.9	6.9	13.9	13.8	5.8	
Гэр бүлийн хүний ажлын онцлогоос	2.6	3.4	3.1	1.2	1.5	3.3	1.9	1.8	5.2		
Гэрийн ажилтай	12.3	6.0	9.4	8.6	10.6	10.5	12.0	19.6	35.2	45.7	
<b>2.Бусад шалтгаанаар:</b>	<b>59.9</b>	<b>81.2</b>	<b>62.3</b>	<b>53.8</b>	<b>57.7</b>	<b>57.8</b>	<b>51.1</b>	<b>49.2</b>	<b>31.0</b>	<b>32.6</b>	
Хөдөлмөр эрхлэх сонирхолгүй	29.0	12.3	30.2	38.2	41.0	43.2	31.4	33.5	16.9	14.5	
Ажил хайж байгаа	9.1	3.9	8.4	9.6	13.5	11.5	15.4	12.4	7.9	1.4	
ЗХГ-аас суллагдсан	0.0			0.2							
Тодорхой шалтгаангүй	0.6	0.3		0.5	0.8	0.6	0.5	1.5	2.1	1.4	
Тохирох ажил олдохгүй байгаа	21.2	64.7	23.7	5.4	2.3	2.5	3.7	1.8	4.1	15.2	
Бүгдээс:Урьд ажил хийж байсан	22.3	0.6	15.1	25.4	30.6	35.8	34.6	35.6	34.8	51.4	

Ажил эрхэлдэггүй хөдөлмөрийн насны хүн амыг насны  
бүлгээр нь үзүүлбэл:

	Бүгд	үүнээс эмэгтэй	Б									Аймгийн дүнд эзлэх хувийн жин
			16-19	20-24	25-29	30-34	35-39	40-44	45-49	50-54	55-59	
1.Алтанбулаг	327	218	12	105	39	37	19	33	18	46	18	3.83
2.Аргалант	53	24	2	14	17	16	1	3				0.62
3.Архуст	294	129	76	38	21	42	37	35	26	19		3.44
4.Батсүмбэр	93	54	15	29	14	10	12	13				1.09
5.Баян	315	178	68	87	32	40	20	22	24	16	6	3.69
6.Баяндэлгэр	22	3	3	2	2	2	5	6	2			0.26
7.Баянжаргалан	118	39	6	69	10	11	9	2	3	6	2	1.38
8.Баян-Өнжүүл	143	57	41	34	23	29	1	4	5	6		1.67
9.Баянхангай	72	31	7	37	6	7	3	1	4	3	4	0.84
10.Баянцагаан	139	57	11	23	20	25	17	11	9	8	15	1.63
11.Баянцогт	259	93	51	54	31	20	15	18	16	25	29	3.03
12.Баянчандмань	402	266	28	56	55	81	71	55	33	13	10	4.71
13.Борнуур	66	45	8	8	15	17	18					0.77
14.Бүрэн	112	59	11	51	17	6	6	8	8	3	2	1.31
15.Дэлгэрхаан	57	31	2	9	10	13	7	6	7	3		0.67
16.Жаргалант	1135	805	280	290	124	84	69	66	69	95	58	13.29
17.Заамар	279	243	2	69	37	83	35	2	19	32		3.27
18.Лүн	342	155	25	175	30	26	25	26	24	10	1	4.00
19.Мөнгөнморьт	142	83	6	23	31	21	24	28	9			1.66
20.Өндөрширээт	17	4	3	7	1	1	1	2	1	1		0.20
21.Сүмбэр	231	38	53	36	53	29	24	15	10	11		2.70
22.Сэргэлэн	85	66	10	2	8	20	26	17			2	1.00
23.Угтаал	75	43	5	21	16	17	7	5	3	1		0.88
24.Цээл	359	282	69	115	52	21	13	17	10	11	51	4.20
25.Эрдэнэ	105	53	2	6	27	9	7	21	11	16	6	1.23
26.Эрдэнэсант	296	167	67	112	25	25	31	18	13	5		3.47
27.Зуунмод	3004	1630	1172	600	302	212	156	150	176	133	103	35.17
<b>Аймгийн дүн</b>	<b>8542</b>	<b>4853</b>	<b>1915</b>	<b>2076</b>	<b>1026</b>	<b>884</b>	<b>664</b>	<b>605</b>	<b>565</b>	<b>481</b>	<b>326</b>	<b>100</b>
Дүнгээс: Төв	3555	1971	1195	738	363	282	212	220	220	187	138	41.62
Хойт	2239	1325	412	461	314	260	222	185	144	144	97	26.21
үүдээр Баруун	1609	1015	191	596	194	199	128	85	89	69	58	18.84
Зүүн	996	485	76	247	132	114	101	111	107	75	33	11.66
2011 он	6701	4166	638	1689	1118	738	786	550	605	370	207	
2010 он	8951	5239	832	2131	1484	1314	880	829	725	512	244	
2009 он	9763	4192	872	3045	2084	986	691	851	516	352	366	
2008 он	7067	4192	1085	1949	1260	757	565	515	463	276	197	
2007 он	6185	3510	519	2481	713	627	594	442	380	241	188	

Ажил эрхэлдэггүй хөдөлмөрийн насны хүн амыг шалтгаанаар нь үзүүлбэл:

	Бүгд	хүүхэд асар-даг	өндөр настан өвчтөн асардаг	өвч-тэй	гэр бүл-ийн хүн ажлын онцло-с	гэрийн ажил-тай	хүндэтгэх шалтгаанаар ажил эрхэлдэггүй хайж байгаа	ажил хайж байгаа	тохирох ажил олдоогүй	ЗХГ-с суллаг дсан	ажил хийх сонирхо-лгүй	Аймгийн дүнд эз-лэх хув-ийн жин
1.Алтанбулаг	433	72	28	40	13	31	184	21	44			5.02
2.Аргалант	68	3	2	1		9	15	35	2	1		0.79
3.Архуст	386	18	5	6		79	108	153	11	6		4.48
4.Батсүмбэр	114	23		6			29	51	4		1	1.32
5.Баян	427	14	5		104	17	140	37	110			4.95
6.Баяндэлгэр	16							6	6	1	3	0.19
7.Баянжаргалан	146	5	1	1		21	28	72	16		2	1.69
8.Баян-Өнжүүл	43	15					15		13			0.50
9.Баянхангай	54	6	1			1	8	25	13			0.63
10.Баянцагаан	177	13	5	12		8	38	45	54		2	2.05
11.Баянцогт	303	23	3	8		38	72	107	51	1		3.51
12.Баянчандмань	551	77	12	11	11	51	162	136	81	3	7	6.39
13.Борнуур	159	6	46			41	52	12		2		1.84
14.Бүрэн	121	4				5	45	67				1.40
15.Дэлгэрхаан	63	4	2				11	46				0.73
16.Жаргалант	1515	176	26	108	9	140	459	572	20	1	4	17.57
17.Заамар	318	11	5	6	12	5	39	240				3.69
18.Лүн	247	38	18	1	6	4	67	6	107			2.87
19.Мөнгөнморьт	201	15	7	4		40	66	37	11		21	2.33
20.Өндөрширээт	17	1					1	7	7		1	0.20
21.Сүмбэр	192	35	3	2	18	11	69	26	18		10	2.23
22.Сэргэлэн	122	4				39	43	23	13			1.42
23.Угтаал	96	13	4				7	24	46		1	1.11
24.Цээл	317	61		3	3	57	124	8	60	1		3.68
25.Эрдэнэ	96		15			12	27	21	19	2		1.11
26.Эрдэнэсант	157	4	3	5	5		17	116	5	1	1	1.82
27.Зуунмод	2282	124	81	117	12	486	820	267	346		9	26.47
<b>Аймгийн дүн</b>	<b>8621</b>	<b>765</b>	<b>272</b>	<b>331</b>	<b>193</b>	<b>1102</b>	<b>2663</b>	<b>2202</b>	<b>1012</b>	<b>19</b>	<b>62</b>	<b>100.0</b>
Дүнгээс: Төв	3014	213	114	169	25	564	1085	376	457	0	11	34.96
бүс- Хойт	2902	128	92	136	38	290	858	939	176	8	22	33.66
үүдээр Баруун	1390	459	33	15	26	79	366	561	193	2	3	16.12
Зүүн	1272	42	33	11	104	169	384	326	173	9	26	14.75
2011 он	7957	960	282	304	89	785	2430	2097	854	14	142	
2010 он	8921	1046	217	208	95	1022	2588	2050	1543	11	141	
2009 он	8729	1370	178	141	100	961	2750	2126	1001	13	89	
2008 он	7067	1286	243	167	132	488	1622	386	10	90	2643	
2007 он	6185	1032	203	122	111	549	1400	430	10	129	2199	

Ажил эрхэлдэггүй хөдөлмөрийн насны хүн амаас тодорхойгүй шалтгаангүй ажил эрхлээгүй хүмүүс:

	Бүгд	Ажил эрхлээгүй хүмүүс									Аймгийн дүнд эз-лэх хув-ийн жин	
		16-19 насны	20-24	25-29	30-34	35-39	40-44	45-49	50-54	55-59		
1.Алтанбулаг	78	4	72	2								3.02
2.Аргалант												
3.Архуст	22		22									0.85
4.Батсүмбэр	2		1			1						0.08
5.Баянжаргалан	28	2	6	2	4	4		2	6	2		1.08
6.Баяндэлгэр	6		1					3	2			0.23
7.Баян-Өнжүүл	115	35	30	22	28							4.45
9.Баянхангай	26		26									1.01
10.Баянцагаан												
11.Баянцогт	28	14	12		1					1		1.08
12.Баянчандмань	13			1	1	2				9		0.50
13.Борнуур												
14.Бүрэн												
15.Дэлгэрхаан												
16.Жаргалант	79	35	31		4		3		5	1		3.06
17.Заамар												
18.Лүн	162	18	144									6.27
19.Мөнгөнморьт	7					2		3	2			0.27
20.Өндөрширээт	1						1					0.04
21.Сүмбэр	108	40	28	37		3						4.18
22.Сэргэлэн	6		6									0.23
23.Угтаал	3				1		1		1			0.12
24.Цээл	166	46	74	19	9	3	5	3	1	6		6.42
25.Эрдэнэ	36		2	9	2	6	5		6	6		1.39
26.Эрдэнэсант	156	66	86			3	1					6.04
27.Зуунмод	1542	1097	376	20	11	8	7	9	6	8		59.67
<b>Аймгийн дүн</b>	<b>2584</b>	<b>1357</b>	<b>917</b>	<b>112</b>	<b>61</b>	<b>32</b>	<b>23</b>	<b>20</b>	<b>29</b>	<b>33</b>		<b>100</b>
Дүнгээс: Төв	1626	1101	454	22	11	8	7	9	6	8		62.93
бүс- Хойт	230	18	145		1	1	1		1			8.90
үүдээр Баруун	514	130	330	19	10	6	8	3	2	6		19.89
Зүүн	214	1139	459	59	15	15	7	14	14	10		8.28
2011 он	1164	355	590	90	65	20	12	18	8	6		
2010 он	2618	327	918	286	222	217	298	214	130	6		
2009 он	3784	577	1832	864	106	87	107	105	75	31		
2008 он	2316	90	435	442	372	291	237	206	110	133		
2007 он	2199	167	1718	61	59	42	53	32	55	12		

Ажиллагчдын тоо,ажил мэргэжил, эдийн засгийн үйл ажиллагааны салбарын ангилалаар

(Эдийн засгийн салбарууд)

	Ажиллагчид бүгд	У		Н		Э		С	
		Хөдөө аж ахуйд	Уул уурхай олборлох аж үйлдвэр	Боловсруулах үйлдвэр	Цахилгаан эрчим хүч	Барилга	Бөөний ба жижиглэн худалдаа	Зочид буудал зоогийн газар	Тээвэр, холбоо, агуулах
<b>Ажиллагчдын тоо - бүгд</b>	<b>40390</b>	<b>24817</b>	<b>18796</b>	<b>791</b>	<b>538</b>	<b>828</b>	<b>2155</b>	<b>771</b>	<b>1044</b>
Удирдах ажилтан	1313	356	143	20	31	26	108	39	26
Мэргэжилтэн	3848	225	140	19	79	52	164	10	44
Техникийн ажилтан	1131	167	114	19	67	38	20		83
Бичиг хэргийн ажилтан	198	2			1	1	3		19
Үйлчилгээний ажилтан	2783	206	117	3	36	20	1191	217	283
ХАА-н ажилтан	12050	11986	10360	20					26
Үйлдвэрлэлийн ажилчид	1031	217	213	336	11	161	57	37	9
Үйл суурь машины ажилчид	378	27			16	40			26
Энгийн ажил гүйцэтгэгчид	17658	11631	7709	374	297	490	612	468	528
2011 он	40538	11631	7709	374	297	490	612	468	528
2010 он	39846	24202	1352	1182	499	864	3065	706	1113
2009 он	39328	24405	1433	1159	567	819	2441	659	1471
2008 он	42947	26476	1547	1455	551	1253	2644	687	1476
2007 он	44118	26968	2103	1700	608	1104	2744	699	1662

Ажиллагчдын тоо,ажил мэргэжил, эдийн засгийн үйл ажиллагааны салбарын ангилалаар

(хувиар)

	Ажиллагчид бүгд	У		Н		Э		С	
		Хөдөө аж ахуйд	Уул уурхай олборлох аж үйлдвэр	Боловсруулах үйлдвэр	Цахилгаан эрчим хүч	Барилга	Бөөний ба жижиглэн худалдаа	Зочид буудал зоогийн газар	Тээвэр, холбоо, агуулах
<b>Ажиллагчдын тоо - бүгд</b>	<b>100</b>	<b>100</b>	<b>100</b>	<b>100</b>	<b>100</b>	<b>100</b>	<b>100</b>	<b>100</b>	<b>100</b>
Удирдах ажилтан	3.3	1.43	0.76	2.53	5.76	3.14	5.01	5.06	2.49
Мэргэжилтэн	9.5	0.9	0.7	2.4	14.7	6.3	7.6	1.3	4.2
Техникийн ажилтан	2.8	0.7	0.6	2.4	12.5	4.6	0.9		8.0
Бичиг хэргийн ажилтан	0.5	0.0			0.2	0.1	0.1		1.8
Үйлчилгээний ажилтан	6.9	0.8	0.6	0.4	6.7	2.4	55.3	28.1	27.1
ХАА-н ажилтан	29.8	48.3	55.1	2.5					2.5
Үйлдвэрлэлийн ажилчид	2.6	0.9	1.1	42.5	2.0	19.4	2.6	4.8	0.9
Үйл суурь машины ажилчид	0.9	0.1			3.0	4.8			2.5
Энгийн ажил гүйцэтгэгчид	43.7	46.9	41.0	47.3	55.2	59.2	28.4	60.7	50.6

Ажиллагчдын тоо,ажил мэргэжил, эдийн засгийн үйл ажиллагааны салбарын ангилалаар:

(б. Эдийн засгийн салбарууд)

	Санхүүгийн байгууллага	Үл хөдлөх хөрөнгө, бизнес	Төрийн захиргаа батлан хамгаалах	Боловсрол	Эрүүл мэнд нийгмийн хамгаалал	Нийтийн аж ахуй хүн амын үйлчилгээ	Хөлсний ажиллагч, өрх аж ахуй	олон улсын бай/гын ү/а
<b>Ажиллагчдын тоо - бүгд</b>	<b>331</b>	<b>237</b>	<b>1806</b>	<b>2391</b>	<b>1241</b>	<b>551</b>	<b>777</b>	<b>59</b>
Удирдах ажилтан	56	5	259	122	59	35	21	7
Мэргэжилтэн	162	10	814	1279	549	168	13	15
Техникийн ажилтан	28		107	54	48	32	2	
Бичиг хэргийн ажилтан	9	1	66	45	25	6		
Үйлчилгээний ажилтан	4	118	181	100	192	79	75	7
ХАА-н ажилтан					1	2	15	
Үйлдвэрлэлийн ажилчид				6	14	3	2	
Үйл суурь машины ажилчид			6	3	3	25		
Энгийн ажил гүйцэтгэгчид	72	103	373	782	350	201	649	30
2011 он	331	267	1764	2321	1148	537	500	62
2010 он	278	202	1722	2323	1139	462	677	60
2009 он	242	190	1734	2231	1105	368	449	55
2008 он	264	233	1690	2272	1255	499	584	61
2007 он	250	252	1644	2173	1148	508	494	61

Ажиллагчдын тоо,ажил мэргэжил, эдийн засгийн үйл ажиллагааны салбарын ангилалаар:

(б. Эдийн засгийн салбарууд) (хувиар)

	Санхүүгийн байгууллага	Үл хөдлөх хөрөнгө, бизнес	Төрийн захиргаа батлан хамгаалах	Боловсрол	Эрүүл мэнд нийгмийн хамгаалал	Нийтийн аж ахуй хүн амын үйлчилгээ	Хөлсний ажиллагч, өрх аж ахуй	олон улсын бай/гын ү/а
<b>Ажиллагчдын тоо -бүгд</b>	<b>100</b>	<b>100</b>	<b>100</b>	<b>100</b>	<b>100</b>	<b>100</b>	<b>100</b>	<b>100</b>
Удирдах ажилтан	16.92	2.11	14.34	5.10	4.75	6.35	2.70	11.86
Мэргэжилтэн	48.94	4.22	45.07	53.49	44.24	30.49	1.67	25.42
Техникийн ажилтан	8.46		5.92	2.26	3.87	5.81	0.26	
Бичиг хэргийн ажилтан	2.72	0.42	3.65	1.88	2.01	1.09		
Үйлчилгээний ажилтан	1.21	49.79	10.02	4.18	15.47	14.34	9.65	11.86
ХАА-н ажилтан					0.08	0.36	1.93	
Үйлдвэрлэлийн ажилчид				0.25	1.13	0.54	0.26	
Үйл суурь машины ажилчид			0.33	0.13	0.24	4.54		
Энгийн ажил гүйцэтгэгчид	21.75	43.46	20.65	32.71	28.20	36.48	83.53	50.85

Ажиллагчын тоо, ажил мэргэжил, эдийн засгийн үйл ажиллагааны салбарын ангилалаар:

(Эмэгтэйчүүд) (Б.Эдийн засгийн салбарууд)

	Ажиллагчдын тоо бүгд	Ү		Н		Э		С		Тээвэр, холбоо, агуулах
		Хөдөө аж ахуйд	Уул уурхай олборлох аж үйлдвэр	Боловсруулах үйлдвэр	Цахилгаан эрчим хүч	Барилга	Бөөний ба жижиглэн худалдаа	Зочид буудал зоогийн газар		
<b>Ажиллагчдын тоо - бүгд</b>	<b>18632</b>	<b>10792</b>	<b>8405</b>	<b>459</b>	<b>176</b>	<b>295</b>	<b>1288</b>	<b>468</b>	<b>151</b>	
Удирдах ажилтан	535	58	26	7	16	34	56	28	13	
Мэргэжилтэн	2252	91	43	9	26	41	30	2	16	
Техникийн ажилтан	365	150	120	2	13	15	15		22	
Бичиг хэргийн ажилтан	150				3	1	7		9	
Үйлчилгээний ажилтан	1813	135	109	4	11	14	974	191	38	
ХАА-н ажилтан	5056	5039	4509	2						
Үйлдвэрлэлийн ажилчид	265	32	31	56	3	65	39	38		
Үйл.суурь машины ажилчид	33				9	3			1	
Энгийн ажил гүйцэтгэгчид	8163	5287	3567	379	95	122	167	209	52	
2011 он	20520	11955	353	457	149	631	1694	465	147	
2010 он	18740	10733	185	543	153	205	1937	525	138	
2009 он	18659	11079	454	729	163	255	1292	488	241	
2008 он	20539	12211	402	715	162	400	1744	554	206	
2007 он	21075	12413	433	914	213	401	1898	568	280	

Ажиллагчын тоо, ажил мэргэжил, эдийн засгийн үйл ажиллагааны салбарын ангилалаар:

(Эмэгтэйчүүд)

(б. Эдийн засгийн салбарууд)

	Санхүүгийн байгууллага	Ү		Н		Э		С		олон улсын байгын ү/а
		Үл хөдлөх хөрөнгө, бизнес	Төрийн захиргаа батлан хамгаалах	Боловсрол	Эрүүл мэнд нийгмийн хамгаалал	Нийтийн аж ахуй хүн амын үйлчилгээ	Хөлсний ажиллагч, өрх аж ахуй			
<b>Ажиллагчдын тоо - бүгд</b>	<b>247</b>	<b>79</b>	<b>768</b>	<b>1756</b>	<b>960</b>	<b>281</b>	<b>572</b>	<b>44</b>		
Удирдах ажилтан	43	14	89	92	37	18	9	3		
Мэргэжилтэн	128	2	352	967	428	93	9	10		
Техникийн ажилтан	11	1	24	37	27	17	2			
Бичиг хэргийн ажилтан	7		38	45	21	5		1		
Үйлчилгээний ажилтан	16	42	40	50	200	40	47	6		
ХАА-н ажилтан	2		2	1	1	1	8			
Үйлдвэрлэлийн ажилчид						4				
Үйл.суурь машины ажилчид				2	1	1				
Энгийн ажил гүйцэтгэгчид	40	20	223	562	245	102	497	24		
2011 он	240	90	910	1729	904	288	462	46		
2010 он	197	65	738	1656	893	268	478	26		
2009 он	169	61	757	1663	855	225	201	27		
2008 он	211	97	703	1613	922	264	302	33		

Ажиллагчын тоо, өмчийн хэлбэр, эдийн засгийн үйл ажиллагааны салбарын ангилалаар:

(а. Эдийн засгийн салбарууд)

	Ажиллагчдын тоо бүгд	Ү		Н		Э		С		Тээвэр, холбоо, агуулах
		Хөдөө аж ахуйд	Уул уурхай олборлох аж үйлдвэр	Боловсруулах үйлдвэр	Цахилгаан эрчим хүч	Барилга	Бөөний ба жижиглэн худалдаа	Зочид буудал зоогийн газар		
<b>Ажиллагчдын тоо - бүгд</b>	<b>40390</b>	<b>24817</b>	<b>18796</b>	<b>791</b>	<b>538</b>	<b>828</b>	<b>2155</b>	<b>771</b>	<b>1044</b>	
Төрийн - өмчийн	4436	525	520		64			1	20	
Төрийн - өмчийн оролцоотой	244				87				29	
Төрийн - Гадаадтай хамтарсан	279				16	2	7		102	
Орон нутгийн - өмчийн	1166	1			65			1	15	
Орон нутгийн - өмчийн оролцоотой	245	9			15	2			1	
Орон нутгийн-Гадаадтай хамтарсан	5									
Хувийн - Монгол улсын иргэний	33139	24113	18109	705	291	766	2095	754	875	
Хувийн - Гадаадтай хамтарсан	657	169	167	86		53	53	15	2	
Гадаадын	219					5				
2011 он	40535	25494	1689	759	567	800	2426	753	1117	
2010 он	39846	24202	1352	1182	499	864	3065	706	1113	
2009 он	39328	24405	1433	1159	567	819	2441	659	1471	
2008 он	42947	26476	1547	1455	551	1253	2644	687	1476	
2007 он	43647	26664	1876	1254	572	640	3917	900	1556	

Ажиллагчын тоо, ажил мэргэжил, эдийн засгийн үйл ажиллагааны салбарын ангилалаар:

(а. Эдийн засгийн салбарууд)

	Санхүүгийн байгууллага	Ү		Н		Э		С		олон улсын байгын
		Үл хөдлөх хөрөнгө, бизнес	Төрийн захиргаа батлан хамгаалах	Боловсрол	Эрүүл мэнд нийгмийн хамгаалал	Нийтийн аж ахуй хүн амын үйлчилгээ	Хөлсний ажиллагч, өрхийн аж ахуй			
<b>Ажиллагчдын тоо - бүгд</b>	<b>331</b>	<b>237</b>	<b>1806</b>	<b>2391</b>	<b>1241</b>	<b>551</b>	<b>777</b>	<b>59</b>		
Төрийн - Өмчийн	55		1122	1635	865	135				
Төрийн - өмчийн оролцоотой				36	1	87		2		
Төрийн - Гадаадтай хамтарсан	23				12	76		2		
Орон нутгийн - өмчийн		276		577	172	37				
Орон нутгийн - өмчийн оролцоотой		5	49	121	24					
Орон нутгийн-Гадаадтай хамтарсан								5		
Хувийн - Монгол улсын иргэний	167	217	359	22	167	213	712	21		
Хувийн - Гадаадтай хамтарсан	68	6				3	65	3		
Гадаадын	18	9						26		
2011 он	331	267	1764	2321	1148	537	500	62		
2010 он	278	202	1722	2323	1139	462	677	60		
2009 он	242	190	1734	2231	1105	368	449	55		
2008 он	264	233	1690	2272	1255	499	584	61		
2007 он	303	45	1810	1940	1004	525	614	27		

Ажиллагчын тоо, өмчийн хэлбэр, эдийн засгийн үйл ажиллагааны салбарын ангилалаар:

(б. Эдийн засгийн салбараар -хувиар)

	Ажиллагчдын тоо бүгд	Ү		Ү		н		э		э		с	
		Хөдөө аж ахуйд	Уул уурхай олборлох аж үйлдвэр	Боловсруулах үйлдвэр	Цахилгаан эрчим хүч	Барилга	Бөөний ба жижиглэн худалдаа	Зочид буудал зоог газ	Тээвэр, холбоо, агуулах				
<b>Ажиллагчдын тоо - бүгд</b>	<b>100</b>	<b>100</b>	<b>100</b>	<b>100</b>	<b>100</b>	<b>100</b>	<b>100</b>	<b>100</b>	<b>100</b>	<b>100</b>	<b>100</b>	<b>100</b>	<b>100</b>
Төрийн - Өмчийн	11.0	2.1	2.8			11.9					0.1		1.9
Төрийн - өмчийн оролцоотой	0.6					16.2							2.8
Төрийн - Гадаадтай хамтарсан	0.7					3.0	0.2	0.3					9.8
Орон нутгийн - өмчийн	2.9	0.0				12.1					0.1		1.4
Орон нутгийн - холимог	0.6	0.0				2.8	0.2						0.1
Орон нутгийн гадаадтай хамтарсан	0.0												
Хувийн - Монгол улсын иргэний	82.0	97.2	96.3	89.1	54.1	92.5	97.2	97.8					83.8
Хувийн - Гадаадтай хамтарсан	1.6	0.7	0.9	10.9		6.4	2.5	1.9					0.2
Гадаадын	0.5					0.6							

Ажиллагчын тоо,ажил мэргэжил, эдийн засгийн үйл ажиллагааны салбарын ангилалаар:

(б. Эдийн засгийн салбараар -хувиар)

	Санхүүгийн байгууллага	Ү		н		э		э		с	
		Үл хөдлөх хөрөнгө, бизнес	Төрийн захиргаа бат-хам-х	Боловсрол	Эрүүл мэнд н/хамга-л	Наа,хүн амын үйл чилгээ	Хөлсний ажиллагч, өрх аж ахуй	олон улсын байгын			
<b>Ажиллагчдын тоо -бүгд</b>	<b>100</b>	<b>100</b>	<b>100</b>	<b>100</b>	<b>100</b>	<b>100</b>	<b>100</b>	<b>100</b>	<b>100</b>	<b>100</b>	<b>100</b>
Төрийн - Амчийн	16.6		62.1	68.4	69.7	24.5					
Төрийн - өмчийн оролцоотой				1.5	0.1	15.8					3.4
Төрийн - Гадаадтай хамтарсан	6.9				1.0	13.8					3.4
Орон нутгийн - өмчийн			15.3	24.1	13.9	6.7					
Орон нутгийн - холимог		2.1	2.7	5.1	1.9						
Орон нутгийн гадаадтай хамтарсан											8.5
Хувийн - Монгол улсын иргэний	50.5	91.6	19.9	0.9	13.5	38.7	91.6	35.6			
Хувийн - Гадаадтай хамтарсан	20.5	2.5				0.5	8.4	5.1			
Гадаадын	5.4	3.8						44.1			

Ажиллагчын тоо, өмчийн хэлбэр, эдийн засгийн үйл ажиллагааны салбарын ангилалаар:

(b.Эмэгтэйчүүд )

	Ажиллагчдын тоо бүгд	Ү		н		э		э		с	
		Хөдөө аж ахуйд	Уул уурхай олборлох аж үйлдвэр	Боловсруулах үйлдвэр	Цахилгаан эрчим хүч	Барилга	Бөөний ба жижиглэн худалдаа	Зочид буудал зоогийн газар	Тээвэр, холбоо, агуулах		
<b>Ажиллагчдын тоо - бүгд</b>	<b>18632</b>	<b>10792</b>	<b>8405</b>	<b>459</b>	<b>176</b>	<b>295</b>	<b>1288</b>	<b>468</b>	<b>151</b>		
Төрийн - өмчийн	2839	122	117		24			1	13		
Төрийн - өмчийн оролцоотой	122	1	1		46				16		
Төрийн - Гадаадтай хамтарсан	133				7		5		29		
Орон нутгийн - өмчийн	827	4			41			1	14		
Орон нутгийн -өмчийн оролцоотой	156				15	2					
Орон нутгийн-Гадаадтай хамтарсан	4										
Хувийн - Монгол улсын иргэний	14105	10572	8196	373	43	235	1230	451	78		
Хувийн - Гадаадтай хамтарсан	369	93	91	86		53	53	15	1		
Гадаадын	77					5					
2011 он	20520	11955	353	457	149	631	1694	465	147		
2010 он	18740	10733	185	543	153	205	1937	525	138		
2009 он	18651	11079	446	729	163	255	1292	488	241		
2008 он	20539	12211	402	715	162	400	1744	554	206		
2007 он	21075	12413	433	914	213	401	1898	568	280		

Ажиллагчын тоо, ажил мэргэжил, эдийн засгийн үйл ажиллагааны салбарын ангилалаар:

(а. Эдийн засгийн салбарууд )

	Санхүүгийн байгууллага	Ү		н		э		э		с	
		Үл хөдлөх хөрөнгө, бизнес	Төрийн захиргаа батлан хамгаалах	Боловсрол	Эрүүл мэнд нийгмийн хамгаалал	Нийтийн аж ахуй хүн амын үйлчилгээ	Хөлсний ажиллагч, өрх аж ахуй	олон улсын байгууллага			
<b>Ажиллагчдын тоо -бүгд</b>	<b>247</b>	<b>79</b>	<b>768</b>	<b>1756</b>	<b>960</b>	<b>281</b>	<b>572</b>	<b>44</b>			
Төрийн - Өмчийн	45		580	1218	730	92	8				
Төрийн - өмчийн оролцоотой	2			21	1	33					
Төрийн - Гадаадтай хамтарсан	18			6	3	41					2
Орон нутгийн - өмчийн			145	436	141	23					
Орон нутгийн -өмчийн оролцоотой		5	21	75	19						
Орон нутгийн-Гадаадтай хамтарсан											4
Хувийн - Монгол улсын иргэний	120	59	22		66	89	564	11			
Хувийн - Гадаадтай хамтарсан	48	6				3		3			
Гадаадын	14	9						24			
2011 он	240	90	910	1729	904	288	462	46			
2010 он	197	65	738	1656	893	268	478	26			
2009 он	169	61	757	1663	855	225	201	27			
2008 он	211	97	703	1613	922	264	302	33			
2007 он	211	90	723	1530	874	280	216	31			

Ажиллагчын тоо, боловсролын түвшин, эдийн засгийн үйл ажиллагааны салбарын ангилалаар:

( бүгд ) ( Эдийн засгийн салбарууд )

	Ажиллагчдын тоо бүгд	С							
		Хөдөө аж ахуйд	Уул уурхай олборлох аж үйлдвэр	Боловсруулах үйлдвэр	Цахилгаан эрчим хүч	Барилга	Бөөний ба жижиглэн худалдаа	Зочид буудал зоогийн газар	Тээвэр, холбоо, агуулах
<b>Ажиллагчдын тоо - бүгд</b>	<b>40390</b>	<b>24817</b>	<b>18796</b>	<b>791</b>	<b>538</b>	<b>828</b>	<b>2155</b>	<b>771</b>	<b>1044</b>
Дээд	5949	1019	713	142	203	165	400	62	90
Тусгай мэргэжлийн бүрэн бус дээд	3391	1249	846	35	53	91	242	90	131
Техник мэргэжлийн анхан шат	3942	2257	1218	69	53	129	130	113	207
Бүрэн дунд	12036	8109	6450	212	125	285	1080	216	385
Бүрэн бус дунд	11873	9325	7149	287	95	122	265	260	201
Бага	2834	2517	2126	46	8	33	38	30	30
Боловсролгүй	365	341	294		1	3			
2011 он	40538	25494	1689	759	567	800	2426	753	1117
2010 он	39846	24202	1352	1182	499	864	3065	706	1113
2009 он	39328	24405	1433	1159	567	819	2441	659	1471
2008 он	42947	26476	1547	1455	551	1253	2644	687	1476
2007 он	44118	26968	2103	1700	608	1104	2744	699	1662

Ажиллагчын тоо, ажил мэргэжил, эдийн засгийн үйл ажиллагааны салбарын ангилалаар:

( бүгд ) ( Эдийн засгийн салбарууд )

	Санхүүгийн байгууллага	С						
		Үл хөдлөх хөрөнгө, бизнес	Төрийн захиргаа батлан хамгаалах	Боловсрол	Эрүүл мэнд нийгмийн хамгаалал	Нийтийн аж ахуй хүн амын үйлчилгээ	Хөлсний ажиллагч, өрх аж ахуй	олон улсын байгын ү/а
<b>Ажиллагчдын тоо - бүгд</b>	<b>331</b>	<b>237</b>	<b>1806</b>	<b>2391</b>	<b>1241</b>	<b>551</b>	<b>777</b>	<b>59</b>
Дээд	269	36	1067	1362	479	98	38	26
Тусгай мэргэжлийн бүрэн бус дээд	28	32	234	245	322	83	114	6
Техник мэргэжлийн анхан шатны	2	41	81	136	112	77	147	
Бүрэн дунд	16	104	257	325	180	185	198	22
Бүрэн бус дунд	8	24	158	287	139	100	232	5
Бага	8		7	35	8	8	40	
Боловсролгүй			2	1	1		8	
2011 он	331	267	1764	2321	1148	537	503	62
2010 он	278	202	1722	2323	1139	462	677	60
2009 он	242	190	1734	2231	1105	368	449	55
2008 он	264	233	1690	2272	1255	499	584	61
2007 он	250	252	1644	2173	1148	508	494	61

Ажиллагчын тоо, боловсролын түвшин, эдийн засгийн үйл ажиллагааны салбарын ангилалаар:

( Эмэгтэй )

( б. Эдийн засгийн салбараар )

	Ажиллагчдын тоо бүгд	С							
		Хөдөө аж ахуйд	Уул уурхай олборлох аж үйлдвэр	Боловсруулах үйлдвэр	Цахилгаан эрчим хүч	Барилга	Бөөний ба жижиглэн худалдаа	Зочид буудал зоогийн газар	Тээвэр, холбоо, агуулах
<b>Ажиллагчдын тоо - бүгд</b>	<b>18632</b>	<b>10792</b>	<b>8405</b>	<b>459</b>	<b>176</b>	<b>295</b>	<b>1288</b>	<b>468</b>	<b>151</b>
Дээд	3411	648	523	16	32	54	260	36	20
Тусгай мэргэжлийн бүрэн бус дээд	1778	668	458	74	32	15	160	52	48
Техник мэргэжлийн анхан шатны	1711	1124	721	32	12	51	125	65	20
Бүрэн дунд	5611	3564	2652	236	74	110	535	147	37
Бүрэн бус дунд	5019	3938	3282	97	25	59	197	157	26
Бага	985	749	681	4	1	6	11	11	
Боловсролгүй	117	101	88						
2011 он	20520	11955	353	457	149	631	1694	465	147
2010 он	18740	10733	185	543	153	205	1937	525	138
2009 он	18659	11079	454	729	163	255	1292	488	241
2008 он	20539	12211	402	715	162	400	1744	554	206
2007 он	21075	12413	433	914	213	401	1898	568	280

Ажиллагчын тоо, боловсролын түвшин, эдийн засгийн үйл ажиллагааны салбарын ангилалаар:

( эмэгтэй )

( б. Эдийн засгийн салбараар )

	Санхүүгийн байгууллага	С						
		Үл хөдлөх хөрөнгө, бизнес	Төрийн захиргаа батлан хамгаалах	Боловсрол	Эрүүл мэнд нийгмийн хамгаалал	Нийтийн аж ахуй хүн амын үйлчилгээ	Хөлсний ажиллагч, өрх аж ахуй	олон улсын байгын ү/а
<b>Ажиллагчдын тоо - бүгд</b>	<b>247</b>	<b>79</b>	<b>768</b>	<b>1756</b>	<b>960</b>	<b>281</b>	<b>572</b>	<b>44</b>
Дээд	206	16	516	1059	421	58	20	16
Тусгай мэргэжлийн бүрэн бус дээд	25	11	114	186	268	51	28	2
Техник мэргэжлийн анхан шатны	2	13	22	77	57	33	41	
Бүрэн дунд	8	39	78	273	144	90	119	23
Бүрэн бус дунд	4		36	130	62	46	195	3
Бага	2		2	30	7	3	157	
Боловсролгүй				1	1		12	
2011 он	240	90	910	1729	904	288	462	46
2010 он	197	65	738	1656	893	268	478	26
2009 он	169	61	757	1663	855	225	201	27
2008 он	211	97	703	1613	922	264	302	33
2007 он	211	90	723	1530	874	280	216	31

Ажиллагчын тоо, боловсролын түвшин, эдийн засгийн үйл ажиллагааны салбарын ангилалаар:

(Эмэгтэй)

(Эдийн засгийн салбараар-хувиар)

	Ажиллагчдын тоо бүгд	Эдийн засгийн салбараар-хувиар							
		Хөдөө аж ахуйд	Уул уурхай олборлох аж үйлдвэр	Боловсруулах үйлдвэр	Цахилгаан эрчим хүч	Барилга	Бөөний ба жижиглэн худалдаа	Зочид буудал зоог газар	Тээвэр, холбоо, агуулах
<b>Ажиллагчдын тоо - бүгд</b>	<b>100</b>	<b>100</b>	<b>100</b>	<b>100</b>	<b>100</b>	<b>100</b>	<b>100</b>	<b>100</b>	<b>100</b>
Дээд	18.3	6.0	6.22	3.49	18.18	18.31	20.19	7.69	13.25
Тусгай мэргэжлийн бүрэн бус дээд	9.5	6.19	5.45	16.12	18.18	5.08	12.42	11.11	31.79
Техник мэргэжлийн анхан шатны	9.2	10.42	8.58	6.97	6.82	17.29	9.70	13.89	13.25
Бүрэн дунд	30.1	33.02	31.55	51.42	42.05	37.29	41.54	31.41	24.50
Бүрэн бус дунд	26.9	36.49	39.05	21.13	14.20	20.00	15.30	33.55	17.22
Бага	5.3	6.94	8.10	0.87	0.57	2.03	0.85	2.35	
Боловсролгүй	0.6	0.94	1.05						

Ажиллагчын тоо, боловсролын түвшин, эдийн засгийн үйл ажиллагааны салбарын ангилалаар:

(эмэгтэй)

(Эдийн засгийн салбараар -хувиар)

	Эдийн засгийн салбараар -хувиар							
	Санхүүгийн байгууллага	Үл хөдлөх хөрөнгө, бизнес	Төрийн захиргаа батлан хамгаалах	Боловсрол	Эрүүл мэнд нийгмийн хамгаалал	Наа,хүн амын үйлчилгээ	Хөдсний ажиллагч, өрх аж ахуй	олон улсын бай/гын ү/а
<b>Ажиллагчдын тоо -бүгд</b>	<b>100</b>	<b>100</b>	<b>100</b>	<b>100</b>	<b>100</b>	<b>100</b>	<b>100</b>	<b>100</b>
Дээд	83.40	20.25	67.19	60.31	43.85	20.64	3.50	36.36
Тусгай мэргэжлийн бүрэн бус дээд	10.12	13.92	14.84	10.59	27.92	18.15	4.90	4.55
Техник мэргэжлийн анхан шатны	0.81	16.46	2.86	4.38	5.94	11.74	7.17	
Бүрэн дунд	3.24	49.37	10.16	15.55	15.00	32.03	20.80	52.27
Бүрэн бус дунд	1.62		4.69	7.40	6.46	16.37	34.09	6.82
Бага	0.81		0.26	1.71	0.73	1.07	27.45	
Боловсролгүй	0.8		0.3	1.7	0.7	1.07	27.45	

Ажиллагчдын тоог, боловсролын түвшингээр сумдаар үзүүлбэл:

(Бүгд тоогоор)

	Бүгд	Дээд	Тусгай мэргэжлийн бүрэн бус дээд	Техник мэргэжлийн анхан шатны	Бүрэн дунд	Бүрэн бус дунд	Бага	Боловсролгүй	Аймгийн дүнд эзлэх хувийн жин
1.Алтанбулаг	1498	200	107	78	871	204	31	7	3.71
2.Аргалант	846	92	64	30	167	386	107		2.09
3.Архуст	330	52	26		110	130	12		0.82
4.Батсүмбэр	3423	222	190	430	1206	1078	297		8.47
5.Баян	791	113	57	59	216	279	67		1.96
6.Баяндэлгэр	775	99	59	70	90	439	18		1.92
7.Баянжаргалан	715	83	48	80	67	368	69		1.77
8.Баян-Өнжүүл	1100	164	69	43	501	277	40	6	2.72
9.Баянхангай	666	84	52		155	278	91	6	1.65
10.Баянцагаан	769	65	27	39	129	298	180	31	1.90
11.Баянцогт	775	111	56	112	196	203	80	17	1.92
12.Баянчандмань	1477	261	177	237	441	297	49	15	3.66
13.Борнуур	2708	146	180	285	481	1397	219		6.70
14.Бүрэн	1258	82	68	33	180	565	309	21	3.11
15.Дэлгэрхаан	799	51	35	10	114	356	203	30	1.98
16.Жаргалант	2356	276	268	318	793	589	72	40	5.83
17.Заамар	2561	589	491	482	503	390	61	45	6.34
18.Лүн	1157	100	109	125	405	359	51	8	2.86
19.Мөнгөнморьт	1019	146	139	122	336	204	37	35	2.52
20.Өндөрширээт	899	74	70	38	233	414	58	12	2.23
21.Сүмбэр	750	55	135	222	248	90			1.86
22.Сэргэлэн	1006	63	28	24	213	434	221	23	2.49
23.Угтаал	1442	93	87	424	380	375	71	12	3.57
24.Цээл	1108	131	51	67	328	453	71	7	2.74
25.Эрдэнэ	1864	246	215	234	596	498	75		4.62
26.Эрдэнэсант	2239	151	102	188	705	780	282	31	5.54
27.Зуунмод	6059	2200	481	192	2372	732	63	19	15.00
<b>Аймгийн дүн</b>	<b>40390</b>	<b>5949</b>	<b>3391</b>	<b>3942</b>	<b>12036</b>	<b>11873</b>	<b>2834</b>	<b>365</b>	<b>100</b>
Дүнгээс: Төв	10432	2692	712	376	4086	1945	535	86	25.83
бүс- Хойт	12335	1163	1070	1634	3532	4040	824	72	30.54
үүдээр Баруун	12129	1355	1065	1367	3003	3970	1197	172	30.03
Зүүн	5494	739	544	565	1415	1918	278	35	13.60
2011 он	40538	5195	3666	4321	11250	12275	3297	534	
2010 он	39846.4	4937	3845	3998	10725	12079	3768	494.4	
2009 он	39328	4016	3431	4241	9807	13513	3913	407	
2008 он	42947	4059	3857	4979	11679	13587	4397	389	
2007 он	44118	4202	4071	5590	11623	13896	4355	381	



Ажиллагчдын тоог, боловсролын түвшингээр сумдаар үзүүлбэл:

(Эмэгтэйчүүд тоогоор)

	Бүгд	Дээд	Тусгай мэргэж- лийн бүрэн бус дээд	Техник мэргэжлийн анхан шатны	Бүрэн дунд	Бүрэн бус дунд	Бага	Боловс- ролгүй	Аймгийн дунд эз- лэх хув- ийн жин
1.Алтанбулаг	640	94	37	25	375	90	16	3	3.43
2.Аргалант	360	54	37	12	115	113	29		1.93
3.Архуст	126	40	16		40	27	3		0.68
4.Батсүмбэр	1662	164	137	206	530	543	82		8.92
5.Баян	357	77	42	20	95	102	21		1.92
6.Баяндэлгэр	338	61	35	46	50	144	2		1.81
7.Баянжаргалан	323	54	35	30	45	138	21		1.73
8.Баян-Өнжүүл	611	104	29	15	224	217	16	6	3.28
9.Баянхангай	319	53	33		95	109	26	3	1.71
10.Баянцагаан	368	36	19	21	80	160	42	10	1.98
11.Баянцогт	337	77	23	46	73	88	23	7	1.81
12.Баянчандмань	625	154	103	73	161	102	28	4	3.35
13.Борнуур	1248	87	90	198	475	200	198		6.70
14.Бүрэн	574	71	25	17	96	256	104	5	3.08
15.Дэлгэрхаан	391	11	26	4	6	228	103	13	2.10
16.Жаргалант	976	179	135	46	295	286	17	18	5.24
17.Заамар	1057	210	153	178	302	184	19	11	5.67
18.Лүн	578	60	72	72	184	161	25	4	3.10
19.Мөнгөнморьт	432	49	47	42	174	110	3	7	2.32
20.Өндөрширээт	385	37	50	21	84	164	23	6	2.07
21.Сүмбэр	544	45	119	179	136	65			2.92
22.Сэргэлэн	461	45	12	10	152	216	21	5	2.47
23.Угтаал	653	59	40	213	160	169	10	2	3.50
24.Цээл	444	76	30	11	179	137	9	2	2.38
25.Эрдэнэ	855	145	67	88	135	389	31		4.59
26.Эрдэнэсант	1052	96	68	70	339	379	95	5	5.65
27.Зуунмод	2916	1273	298	68	1011	242	18	6	15.65
<b>Аймгийн дүн</b>	<b>18632</b>	<b>3411</b>	<b>1778</b>	<b>1711</b>	<b>5611</b>	<b>5019</b>	<b>985</b>	<b>117</b>	<b>100</b>
Дүнгээс: Төв	4996	1552	395	139	1842	925	113	30	26.81
бус- Хойт	5752	760	644	760	1785	1397	377	29	30.87
үүдээр Баруун	5453	673	497	586	1445	1787	414	51	29.27
Зүүн	2431	426	242	226	539	910	81	7	13.05
2011 он	20520	3374	1801	2282	6126	5663	1188	86	
2010 он	18738	2346	2086	1884	5587	5239	1439	157	
2009 он	18659	2248	2050	1808	5126	5828	1426	173	
2008 он	20539	2346	2218	2156	5685	6459	1539	136	
2007 он	21075	2297	2105	3057	5522	6297	1631	166	

Хүн амын тоо, хөдөлмөрийн насны хүн амын ангилал сумдаар үзүүлбэл:

(Бүгд тоогоор)

	Байнга буюу суурин хүн ам	Ажиллаг- чид	Ажилгүй- чүүд	Ажил эрхлээ- гүй хүн ам	Хөдөлмөр- ийн насны суралцаг- сад	Хөдөлмөр- ийн насны хөдөлмөрийн чадваргүй
1.Алтанбулаг	3006	1498	15	327	41	91
2.Аргалант	1566	846	51	53	19	44
3.Архуст	1238	330	35	294	93	43
4.Батсүмбэр	6772	3423	32	93	334	223
5.Баян	2024	791	20	315	69	80
6.Баяндэлгэр	1345	775	6	22	26	40
7.Баянжаргалан	1558	715	18	118	139	30
8.Баян-Өнжүүл	2031	1100	15	143	36	9
9.Баянхангай	1404	666	24	72	98	13
10.Баянцагаан	1712	769	27	139	147	49
11.Баянцогт	1812	775	7	259	57	55
12.Баянчандмань	3603	1477	23	402	279	94
13.Борнуур	4825	2708	41	66	169	114
14.Бүрэн	3029	1258	112	112	286	102
15.Дэлгэрхаан	1339	799	22	57	33	86
16.Жаргалант	6306	2356	314	1135	42	108
17.Заамар	5133	2561	36	279	454	82
18.Лүн	2586	1157	57	342	78	57
19.Мөнгөнморьт	2065	1019	37	142	113	37
20.Өндөрширээт	1844	899	19	17	139	100
21.Сүмбэр	1819	750	61	231	32	68
22.Сэргэлэн	1846	1006	68	85	0	72
23.Угтаал	2583	1442	35	75	54	92
24.Цээл	2509	1108	15	359	96	47
25.Эрдэнэ	3762	1864	34	105	202	145
26.Эрдэнэсант	4420	2239	76	296	166	165
27.Зуунмод	15273	6059	146	3004	690	269
<b>Аймгийн дүн</b>	<b>87410</b>	<b>40390</b>	<b>1346</b>	<b>8542</b>	<b>3892</b>	<b>2315</b>
Дүнгээс: Төв	23868	10432	271	3698	914	490
бус- Хойт	26703	12335	529	2239	932	706
үүдээр Баруун	24847	12129	396	1609	1404	744
Зүүн	11992	5494	150	996	642	375
2011 он	88277	40538	1695	8178	3931	2769
2010 он	87909	39846	1275	8951	3813	2816
2009 он	87210	39328	860	9763	3807	2834
2008 он	88889	42947	460	7067	4678	2755
2007 он	88828	44118	610	6185	3952	2785

Хүн амын тоо, хөдөлмөрийн насны хүн амын ангилал сумдаар үзүүлбэл:

(Эмэгтэй чүүдийн тоо)

	Байнга буюу суурин хүн ам	Ажиллаг- чид	Ажилгүй- чүүд	Ажил эрхлээ- гүй хүн ам	Хөдөлмөр- ийн насны суралцаг- сад	Хөдөлмөр- ийн насны хөдөлмөрийн чадваргүй
1.Алтанбулаг	1439	640	8	218	20	39
2.Аргалант	729	360	26	24	10	10
3.Архуст	600	126	19	129	53	20
4.Батсүмбэр	3334	1662	20	54	182	113
5.Баян	1049	357	14	178	44	45
6.Баяндэлгэр	614	338	3	3	14	29
7.Баянжаргалан	772	323	8	39	75	10
8.Баян-Өнжүүл	936	611	7	57	18	4
9.Баянхангай	694	319	10	31	43	7
10.Баянцагаан	827	368	8	57	71	34
11.Баянцогт	809	337	6	93	25	23
12.Баянчандмань	1752	625	10	266	119	23
13.Борнуур	2405	1248	26	45	87	54
14.Бүрэн	1513	574	59	59	133	54
15.Дэлгэрхаан	653	391	13	31	18	62
16.Жаргалант	3097	976	59	805	24	48
17.Заамар	2506	1057	10	243	317	44
18.Лүн	1264	578	18	155	35	30
19.Мөнгөнморьт	946	432	16	83	53	15
20.Өндөрширээт	887	385	11	4	76	76
21.Сүмбэр	877	544	38	38	15	31
22.Сэргэлэн	852	461	37	66		
23.Угтаал	1261	653	22	43	37	40
24.Цээл	1225	444	2	282	53	22
25.Эрдэнэ	1824	855	17	53	112	88
26.Эрдэнэсант	2169	1052	31	167	91	62
27.Зуунмод	7820	2916	67	1630	366	109
<b>Аймгийн дүн</b>	<b>42854</b>	<b>18632</b>	<b>565</b>	<b>4853</b>	<b>2091</b>	<b>1092</b>
Дүнгээс:Төв	11874	4996	127	2028	475	186
бүс- Хойт	13003	5752	185	1325	462	302
үүдээр Баруун	12172	5453	176	1015	803	397
Зүүн	5805	2431	77	485	351	207
2011 он	43417	20520	886	4166	2610	1409
2010 он	43398	18740	708	5239	1972	1424
2009 он	43328	18659	490	3466	1924	1375
2008 он	44123	20539	284	4192	2362	1325
2007 он	44368	21075	370	3510	2926	1328

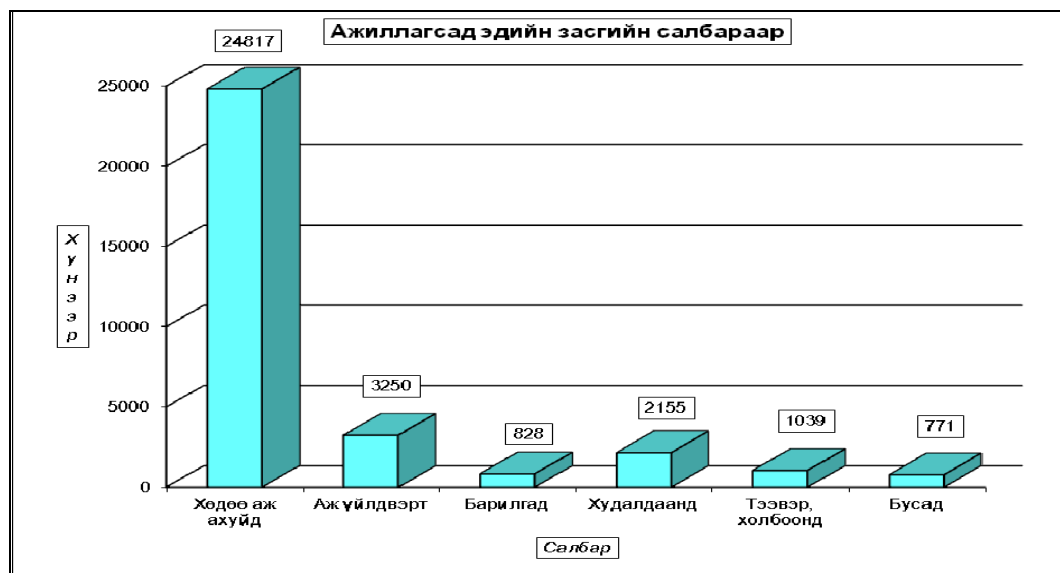

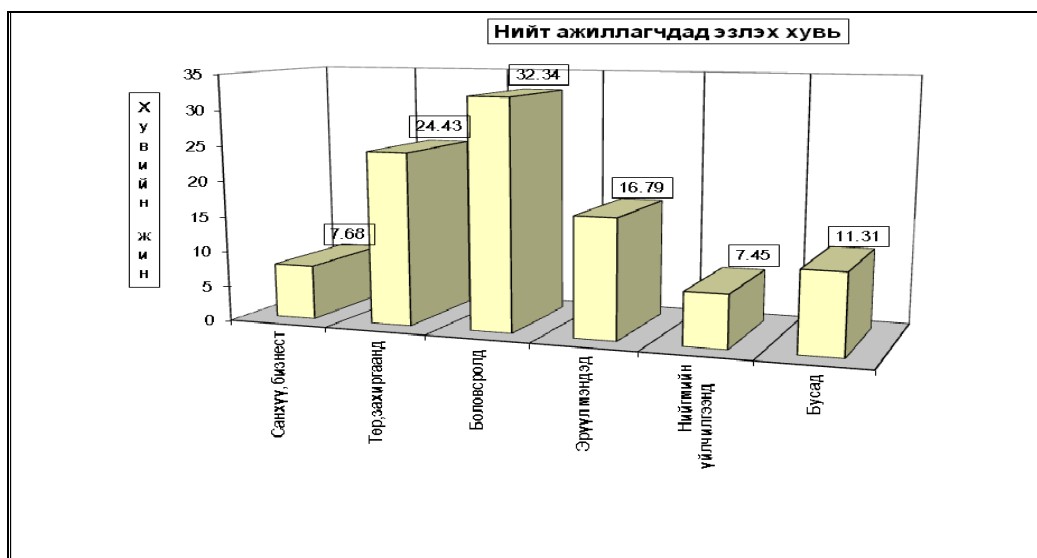
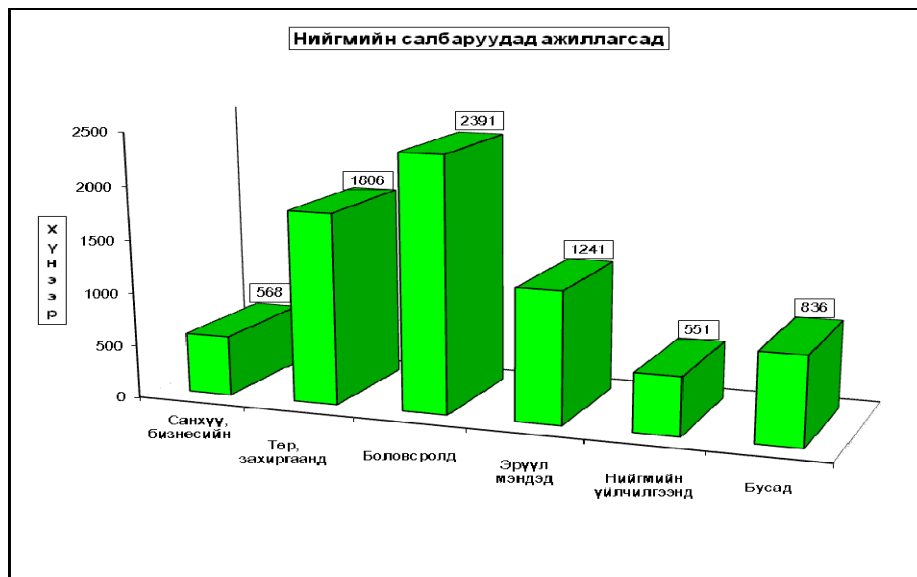
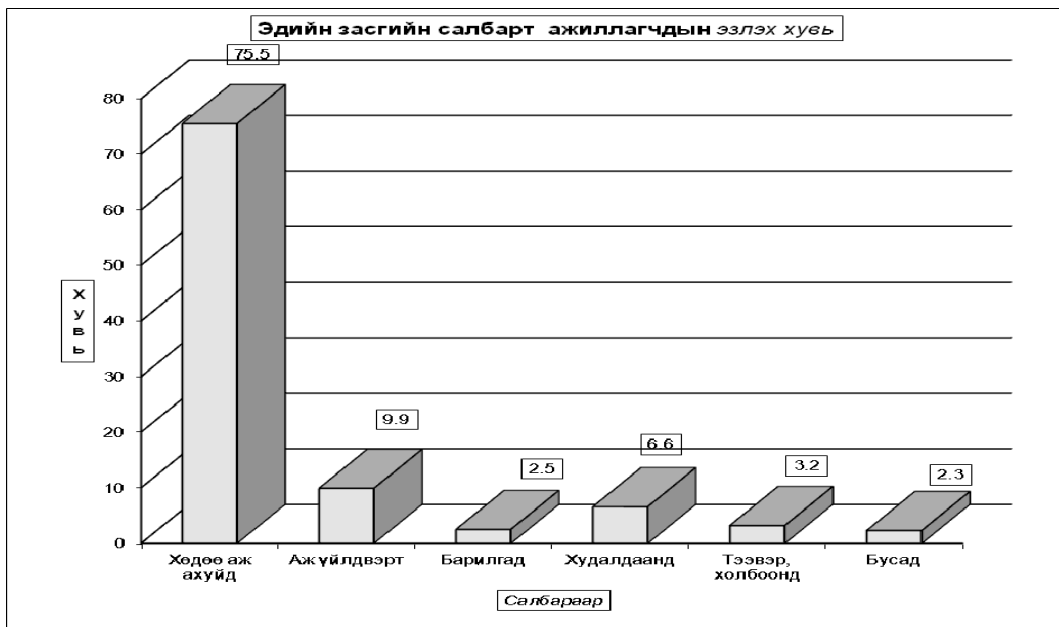

Ажиллагчдын насны бүтэц.

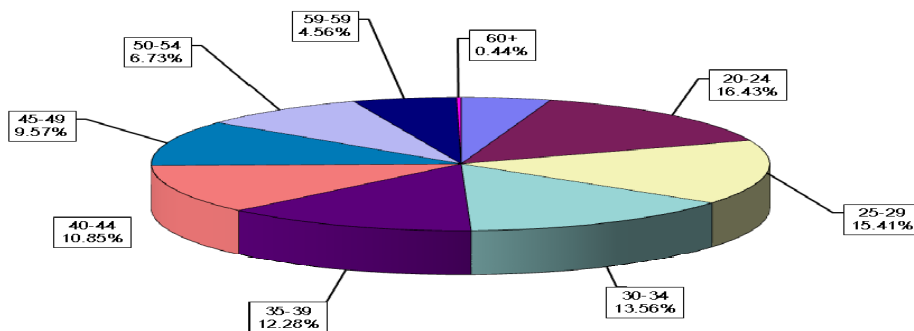

Хөдөлмөрийн насны бүтэц

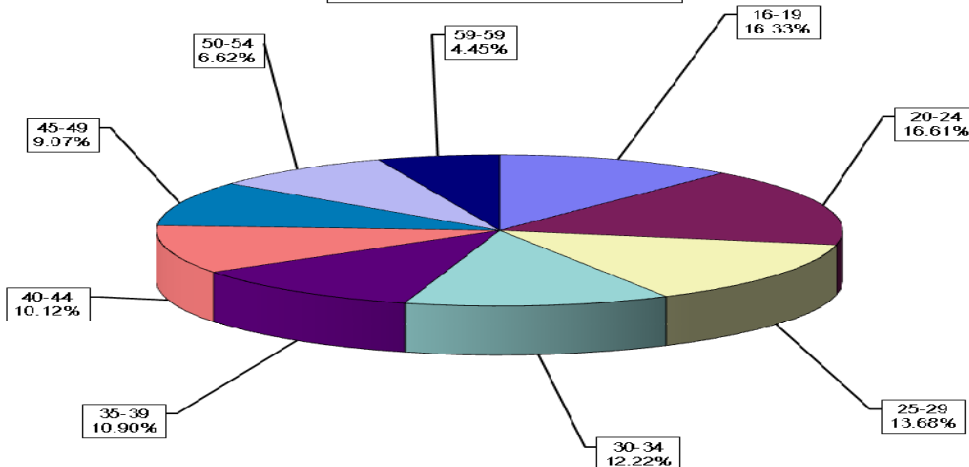

Хөдөлмөрийн насны хүмүүсийн боловсролын ангилал хувиар.

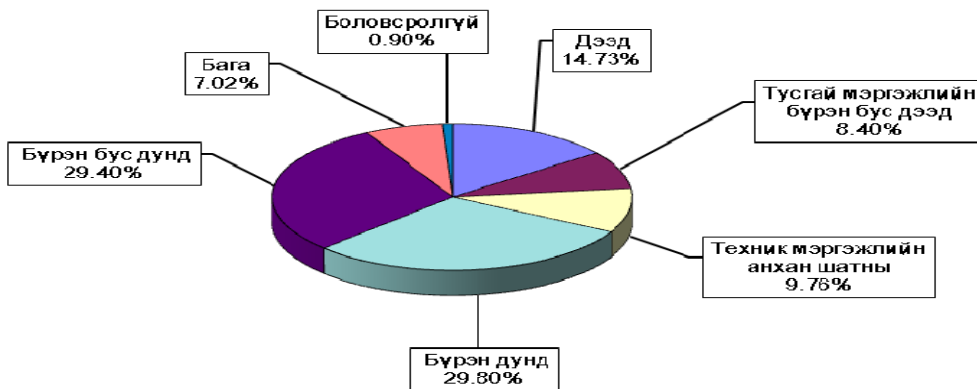

**Хөдөлмөрийн насны эмэгтэй хүмүүсийн боловсролын ангилал хувь.**

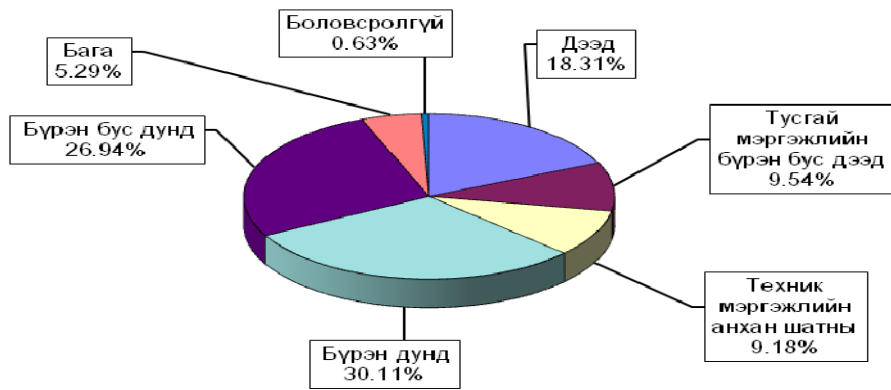

**Хөдөлмөрийн биржид бүртгэлтэй ажилгүйчүүдийн эдийн засгийн идэвхитэй хүнд амд эзлэх хувь**

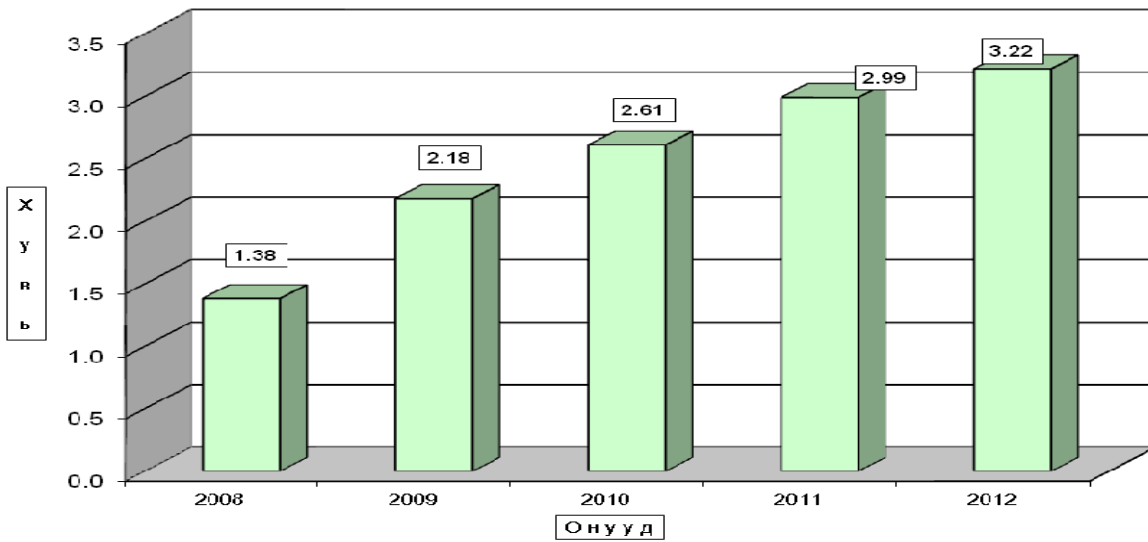

**Хөдөлмөрийн насны хүн амд хөдөлмөр эрхлээгүй хүмүүсийн эзлэх хувь**

