

# Статистикийн хэлтэс

Н..... Танаа



**Төв аймгийн хүн амын ажил эрхлэлтийн**  
2007 оны судалгаа, танилцуулга

**Зуунмод**

2008 он

## **ГАРЧИГ**

- I. Товч тайлбар, тодорхойлолт.**
- II. Хүн амын ажил эрхлэлтийн танилцуулга.**
- III. Судалгаа.**

III.1. Хүн амын ажил эрхлэлтийн динамик эгнээний хэлхээ үндсэн үзүүлэлтүүдийн тооцоолол.

III.2. Ажиллагсадын тооны динамик эгнээний суурь үндсэн үзүүлэлтүүдийн тооцоолол.

III.3. Ажил эрхлэлтийн 1993 оныг 2007 онтой харьцуулсан үзүүлэлтийн тооцоолол.

III.4. Динамик хандлагын шинжилгээ.

III.5. Цикл хэлбэлзэлийн шинжилгээ.

## **IV. ДҮГНЭЛТ, САНАЛ**

## ӨМНӨХ ҮГ

Статистикийн тухай “ Монгол Улсын хуулийн 7 дугаар зүйлийн 1 дэх заалтыг үндэслэн хүн амын ажил эрхлэлтийн судалгаа ХН-1, Ажилгүйчүүдийн мэдээ АХ-3 тайлан, мэдээг аймгийн хэмжээнд зохион байгуулж, дүнг Үндэсний Статистикийн Хороонд хүргүүлэх, холбогдох мэдээ, судалгааг хийж удирдлага болон хэрэглэгч байгууллагууд, иргэдэд үйлчиллээ.

2007 оны дүнд үндэслэсэн энэхүү танилцуулгад суурин хүн амын болон хөдөлмөрийн насны хүний насны бүтэц, хувийн жин, хүн амын болон хөдөлмөрийн насны хүн амын ажил эрхлэлтийг байгууллагын төрөл, эдийн засгийн үйл ажиллагааны салбар, ажил мэргэжлийн ангилал, эдийн засгийн салбараар, өмчийн хэлбэр, эдийн засгийн салбарын ангилалаар 5-9 жилийн гүйцэтгэлээр зэрэгцүүлэлт хийж харуулав.

Танилцуулга нь 4 бүлэг, 50 хавсралт хүснэгт графикаас бүрдэж байгаа бөгөөд дүнг бүсчилсэн байдлаар Төв, Хойд, Баруун, Зүүн бүс гэсэн ангиллаар зэрэгцүүлэлт хийн гаргалаа.

Аймгийн хүн амын ажил эрхлэлтийн өнөөгийн байдалд дүгнэлт хийж, цаашид авч хэрэгжүүлэх арга хэмжээг боловсруулах, төлөвлөхөд энэхүү танилцуулга судлагаа суурь материал болно гэдэгт итгэж байна.

## СТАТИСТИКИЙН ХЭЛТЭС

2008 он

## I. ТОВЧ ТАЙЛБАР, ТОДОРХОЙЛОЛТ

Монгол Улсын хэмжээнд хөдөлмөр эрхлэлт,ажиллах хүчний мэдээ,тайлан гаргах,судалгаа явуулах,хөдөлмөр эрхлэлт, ажиллах хүчний холбогдолтой үндсэн үзүүлэлтүүдийг тооцоход энэхүү нэгдсэн ойлголт,тодорхойлолтыг ашиглана.

**1. Хувь хүний бүрэн хөдөлмөр эрхлэлт:** иргэн хүн оюуны болон биеийн хүчээ бүрэн ашиглан ажиллаж болох боломжит түвшинг хэлнэ. Энэ нь хувь хүний оюуны болон биеийн хүчээ бүрэн ашиглан бүтээгдэхүүн, үйлчилгээг бий болгоход зориулж буй ердийн ажлын өдрийн үргэлжлэх хугцаагаар тодорхойлогдоно.

**2. Хувь хүний бүрэн бус хөдөлмөр эрхлэлт:** хэдийгээр цалин хөлс,орлоготой ажил эрхэлж байгаа боловч ямар нэг шалтгаанаар ердийн ажлын өдөр нь тогтоосон хугцаанаас бага буюу хагас цагаар ажилладаг, нэмэгдэл цагаар ажиллан орлогоо нэмэгдүүлэхийг хүсч байгаа шалгуураар тодорхойлогдоно. Бүрэн бус хөдөлмөр эрхлэлтийг тухайн иргэн үндсэн ажил дээрээ нэмж давхар ажил эрхэлхийг хүсч буй нэмэгдэл цагаар тооцож гаргана. Бүрэн бус хөдөлмөр эрхлэлт ( шинж тэмдэг ) нь нэмэлт орлого олох хүсэл, ажиллах хүч болон мэргэжил, ур чадварын бүрэн бус ашиглалт, бүтээмжийн бага түвшин зэргээр тодорхойлогдоно.

**Хагас цагаар ажиллагч-**Хөдөлмөрийн тухай хуулиар тогтоосон ердийн ажлын өдрийн үргэлжлэх хугцаанаас бага цагаар ажиллаж байгаа ажиллагчийг хэлнэ.

**Давхар ажил эрхлэлт-**Үндсэн ажлынхаа хажуугаар зохих зөвшилцөл, гэрээний дагуу болон төрөл бүрийн хэлбэрээр бие даасан нэгээс илүү байгууллагын бизнесийн үйл ажиллагаанд оюуны болон биеийн хүчээ зарцуулан мөнгөн болон мөнгөн бус хэлбэрээр цалин,хөлс авч ажиллахыг хэлнэ.

**3. Хөдөлмөрийн насны хүн ам-**16-гаас 59 насны нийт хүн ам болно.

( Хөдөлмөрийн тухай хуулийн дагуу )

**4. Хөдөлмөрийн насны хөдөлмөрлөх чадвартай хүн ам-** хөдөлмөрийн насны хөдөлмөрийн бүрэн чадвартай болон албан ёсны нотолгоогоор хөдөлмөрлөх чадвараа 30 хүртэл хувиар алдсан нь тогтоогдсон хөдөлмөрлөх боломжтой хүн амыг хэлнэ.

**5. Хувь хүний хөдөлмөр эрхлэлт-** эдийн засгийн үйл ажиллагаа буюу үйлдвэрлэлд оролцож байгаа хэлбэрээрээ албан ба албан бус секторт байж болно.

**Эдийн засгийн үйл ажиллагаа-**Зах зээлд болон хувь хүний хэрэглээнд зориулан үйлдвэрлэж буй нийт бүтээгдэхүүн, үйлчилгээг хэлнэ. НҮБ-ын үндэсний тооцооны системийн хүрээнд тодорхойлохдоо бүтээгдэхүүн, үйлчилгээнд: худалдах, солилцох, өөрийн аж ахуйд хэрэглэх зорилгоор боловсруулсан түүхий эд материал, зах зээлд нийлүүлж байгаа бүхий л бүтээгдэхүүн, үйлчилгээг, зах зээлд худалдах, өөрийн аж ахуйд хэрэглэх зорилгоор өрхийн үйлдвэрлэж байгаа бүтээгдэхүүн, үйлчилгээг хамруулна.

**Үйлдвэрлэл-**хөдөлмөр, капитал, бараа, үйлчилгээг ашиглаж эдийн засгийн үйл ажиллагаа явуулахыг хэлнэ.

**Албан сектор** -албан ёсны статистикт бүрэн хамрагдан, хуулийн этгээдийн хяналтын дор эсвэл хуулийн этгээд болж эдийн засгийн үйл ажиллагаа явуулж байгаа хүрээг хэлнэ.

**Албан бус сектор**-албан ёсны статистик , татварт бүрэн хамрагдаагүй , аж ахуйн нэгжийн улсын бүртгэлд ороогүй, орлогыг нь тодорхойлох боломжгүй, орлого олох зорилгоор эдийн засгийн үйл ажиллагаа явуулж буй хүрээг хэлнэ.

**6. Хүн амын хөдөлмөр эрхлэлтийн байдал** – хөдөлмөр эрхэлж буй хүн амыг тухайн хүний ажиллаж буй байгууллага бусад хүмүүстэй харьцах эрх мэдлийн хэмжээ, ажил үүргийн болон хариуцлагын шинж байдал,статусаар нь дараах байдлаар ангилна. Үүнд:

- Гэрээгээр ажиллагч -төрийн болон төрийн бус байгууллагын албан хаагч, хөдөлмөрийн болон ажил гүйцэтгэх гэрээ байгуулан хөлслөгдөн ажиллагч байна. Мөн хөлсний болон хувиараа хөдөлмөр эрхлэдэг өндөр насны тэтгэвэр авагчид, цалин хөлс авч үйлдвэрлэлийн дадлага хийж буй оюутнууд энэ ангилалд хамаарна.
- **Ажил олгогч** - эдийн засгийн үйл ажиллагаатай холбоотой шийдвэрийг бие даан гаргаж, үйлдвэрлэсэн бүтээгдэхүүн, үйлчилгээнээс олсон ашиг буюу ашиг олох боломжоос шууд хамаарах бизнесийг хувиараа эрхлэдэг болон урт хугцаагаар нэг буюу түүнээс дээш хүнийг хөдөлмөрийн болон ажил гүйцэтгүүлэх гэрээний үндсэн дээр ажилд авч хөдөлмөр эрхлүүлж буй эзэн, байгууллагын удирдлагыг хэлнэ.
- **Хувиараа ажиллагч** - хувийн хэвшлийн үйлдвэр, аж ахуйн газартаа хувиараа буюу нэг ба түүнээс дээш тооны түнштэй хамтран хөдөлмөр эрхэлж буй болон өөртөө урт хугцаагаар ажиллагч авч ажиллуулдаггүй (харин богино хугцаагаар түр авч ажиллуулж болно) өөрийн бизнесийн үйл ажиллагаа, хөгжил дэвшилд нөлөөлөх шийдвэр гаргадаг хүнийг хэлнэ.

- **Хоршооны гишүүн**-үйлдвэрлэл, үйлчилгээний хоршоонд өөрийн эд хөрөнгө, хөдөлмөрөө сайн дураар нэгтгэж гишүүнээр элссэн, үйлдвэрлэл, борлуулалт, байгууллагын бусад ажлын зохион байгуулалт, хөрөнгө оруулалтын үйл ажиллагаа болон гишүүдийн дунд ашиг хувиарлах асуудлыг шийдвэрлэхэд бусад гишүүдтэй адил тэгш оролцдог хүнийг хэлнэ.
- **Өрхийн үйлдвэрлэл, үйлчилгээнд цалин, хөлс авалгүй оролцогч**-тухайн өрхийн үйлдвэрлэл, үйлчилгээ, аж ахуй эрхлэх үйл ажиллагаанд цалин, хөлс авалгүй оролцож хувийн хэрэглээгээ хангаж буй тухайн өрхөд хамт амьдарч байгаа гишүүд болон тухайн өрхөд хамт амьдардаггүй боловч (хамаатны хүнийхээ) аж ахуй эрхлэх үйл ажиллагаанд дээрхийн адил ажиллаж байгаа иргэнийг хэлнэ.
- **Эдгээр ангилалд хамрагдах боломжгүй ажиллагчид**-тэдний талаар зохих мэдээлэл хангалтгүй эсвэл дээр дурдсан ангиллуудын аль нэгэнд хамруулах бөөлөмжгүй ажиллагчдыг хэлнэ.

**7. Эдийн засгийн идэвхтэй хүн ам**-бүтээгдэхүүн, үйлдвэрлэл, үйлчилгээ бий болгоход ажиллах хүчээ нийлүүлж байгаа ажиллагчид, нийлүүлэхэд бэлэн байгаа ажилгүйчүүдийг эдийн засгийн идэвхтэй хүн амд тооцоно. Эдийн засгийн идэвхтэй хүн амыг урт хугацаагаар хэмжигдэх байнгын идэвхтэй хүн ам, нэг долоо хоног буюу нэг өдрийн хугацаагаар хэмжигдэх тухайн үеийн идэвхтэй хүн ам буюу “ ажиллах хүч ” гэсэн хоёр аргаар тодорхойлно.

**Байнгын идэвхтэй хүн ам** – ажилтай болон ажилгүй байсан нь урт хугацаагаар буюу хуанлийн жилийн туршид эрхэлсэн үндсэн үйл ажиллагааных нь байдлаар тодорхойлогддог хүн амыг хэлнэ.

**Тухайн үеийн хүн ам буюу ажиллах хүч** - ажилтай болон ажилгүй байсан нь нэг долоо хоног буюу нэг өдрийн хугацаанд эрхэлсэн үндсэн үйл ажиллагааных нь байдлаар тодорхойлогдох хүн амыг хэлнэ.

**8.Хөдөлмөр эрхэлж буй хүн ам буюу ажиллагчид** – тодорхой хугацааны туршид хөлсний болон хувиараа хөдөлмөр эрхэлж байгаа нийт хүн ам болно.

Хөдөлмөр эрхэлж буй хүн ам буюу ажиллагчдын тоог хувь хүний хөдөлмөр эрхлэлтийн үндсэн дээр тооцох ба тухайн хүн давхар ажил эрхэлж буй тохиолдолд үндсэн ажил буюу эрхэлж буй үндсэн үйл ажиллагаанд нь хамруулна. Үүнд:

**Хөлсний хөдөлмөр эрхлэгч** - хөдөлмөрийн болон ажил гүйцэтгэх гэрээ байгуулан ажиллаж, ажил олгогчдод ажил үйлчилгээ үзүүлснийхээ төлөө мөнгөн болон мөнгөн бус хэлбэрээр цалин, хөлс авдаг иргэнийг хэлнэ. Хөлсний хөдөлмөр эрхлэгчдэд байнгын ажиллагчид, түр ажиллагчид, ажилтай боловч ажлын байрандаа түр эзгүй байгаа байнгын ажиллагчдыг хамруулна.

**Байнгын ажиллагчид** – хөдөлмөрийн харилцаа нь Монгол Улсын Хөдөлмөрийн болон Төрийн албаны тухай хууль тогтоомжоор зохицуулагдах ба ажил олгогч нь ажилтны зохих татвар, нийгмийн даатгалын шимтгэлийг нь хуулиар тогтоосон хувь хэм-жээгээр төлөх үүрэг хүлээнэ.

**Түр ажиллагчид** - хөдөлмөрийн харилцаа нь хөдөлмөрийн болон иргэний хуулиар зохицуулагддаг тодорхой ажил үйлчилгээг хөдөлмөрийн ба ажил гүйцэтгэх гэрээ байгуулан ажиллаж зохих татвар, нийгмийн даатгалын шимтгэл төлөх үүргийг өөрөө бие даан хариуцна.

**Ажилтай боловч ажлын байрандаа түр эзгүй байгаа байнгын ажиллагчид** - өвдсөн, хөдөлмөрийн чадвараа түр алдсан, ээлжийн амралтаа авсан, ажил хаясан, байгаль, цаг уурын нөхцөл, машин механизм эвдэрсэн, цахилгаан, түүхий эд, материал, түлш тасарсан зэрэг шалтгаанаар үйлдвэрлэлийн сул зогсолт гарч, байгууллагын эдийн засгийн үйл ажиллагаа түр хугацаагаар тасалдсан, суралцах, хүүхэд асрах, чөлөөтэй зэрэг тодорхой шалтгаанаар ажилгүй байгаа боловч эргэж ажиллах албан ёсны гэрээтэй ажиллагчид болно.

**Хувиараа хөдөлмөр эрхлэгчид** - өөрөө бие даан үйлдвэрлэл, үйлчилгээ эрхлэн бий болгосон бүтээгдэхүүн, үйлчилгээ, ашиг орлогоороо хувийн болон өрхийн хэрэглээгээ хагаж байгаа иргэн, өрхийн гишүүд хамрагдана.

**9. Ажилгүй иргэн** – хөдөлмөрийн насны, хөдөлмөрлөх чадвартай, хөдөлмөр эрхлэх боломжтой, хөдөлмөр эрхлэлтийн албанд бүртгүүлж ажил идэвхтэй хайж байгаа иргэнийг хэлнэ. Тайлант хугацааны ажилгүйчүүдийн тоог хөдөлмөр эрхлэлтийн албадын бүртгэлд үндэслэн тодорхойлно.

- **Хөдөлмөр эрхлэх боломжтой** – бүртгүүлсэн хугацаандаа хөдөлмөр эрхлэлтийн албанаас тухайн иргэний мэргэжил, боловсрол, ажлын ур чадвар болон урьд ажиллаж байсан ажлын нөхцлийг харгалзан санал болгосон ажлын байранд 14 хоногийн дотор ажиллахад бэлэн байгааг;
- **Хөдөлмөр эрхлэлтийн албанд ирж бүртгүүлэх** – ажилгүйчүүдийн бүртгэлийн карт нээлгэж, өөрийн мэргэжил, боловсрол, сонирхол, хаяг, хайж байгаа ажлын талаар мэдээлэл өгөхийг;
- **Ажил идэвхитэй хайх** – хөдөлмөр эрхлэлтийн албанд бүртгүүлж ажил хайж байгаа тухайгаа сард нэгээс доошгүй удаа мэдэгдэж байгаа мөн хөдөлмөр эрхлэлтийг дэмжих үйл ажиллагаанд (мэргэжлийн сургалт, нийтийг хамарсан ажил гэх мэт ) хамрагдаад 3 сар болоогүй байх ( хэрэв 3 сараас дээш хугацаагаар хөдөлмөр эрхлэлтийн албанд ирж ажил хайж байгаа тухайгаа мэдэгдэж, асууж лавлаагүй бол ажил идэвхитэй хайж байгаад тооцохгүй ) –ыг хэлнэ.

**10. Ажил хайгч иргэн** – хөдөлмөр эрхэлдэг боловч ажлаа өөрчлөх хүсэлтэй,эсхүл нэмэлт цагаар буюу ажил гүйцэтгэх гэрээгээр ажил хийх боломжтой, хөдөлмөр эрхлэлтийн албанд бүртгүүлсэн иргэнийг хэлнэ.

**11. Ажилгүйдэлд өртөж болзошгүй иргэн** – хөдөлмөрийн гэрээ цуцлах мэдэгдэл авсан, байнгын бус орлоготой, хөдөлмөр эрхлэлтийн албанд бүртгүүлсэн иргэнийг хэлнэ.

**12. Эдийн засгийн идэвхигүй хүн ам:** Байнгын болон тухайн үеийн эдийн засгийн идэвхитэй хүн амд хамаарагдахгүй нийт хүн ам.Үүнд: өндөр насны тэтгэвэр болон хөдөлмөрийн нөхцөл, онцлогоос шалтгаалан тэтгэвэр, тэтгэмж тогтоолгосон, хөдөлмөрийн чадвараа 6 сараас дээш хугацаагаар түр болон бүрэн алдсан, тахир дутуу иргэд болон хөдөлмөрийн насны суралцаж байгаа мөн хөдөлмөрийн насанд хүрээ-гүй хүн амыг хамруулна. Эдийн засгийн идэвхигүй хүн амыг урт хугацаагаар хэмжигдэх байнгын идэвхигүй хүн ам, нэг долоо хоног буюу нэг өдрийн хугацаагаар хэмжиг- дэх тухайн үеийн идэвхигүй хүн ам гэсэн хоёр аргаар тодорхойлно.

**13. Хөдөлмөрийн насны , хөдөлмөрийн чадваргүй хүн ам** – хөдөлмөрийн насны, албан ёсны эрх бүхий байгууллагын нотолгоогоор хөдөлмөрийн чадвараа 6 сараас дээш хугацаагаар түр болон бүрэн алдсан нь тогтоогдсон, тахир дутуу болон холбогдох хуулийн дагуу тэтгэврийн наснаасаа өмнө тэтгэвэр тогтоолгосон (тэтгэвэр тогтоолгоод ажиллаж байгаа хүн орохгүй ) хүн амыг хэлнэ.

**14. Хөдөлмөрийн насны суралцагч** - Хөдөлмөрийн насны, хөдөлмөрийн чадвартай их, дээд сургууль, коллеж, тусгай мэргэжлийн анхан болон дунд шатны сургууль, мэргэжлийн сургалт, үйлдвэрлэлийн төв, 6 сараас дээш хугацаагаар мэргэжлийн сургалтад хамрагдагчид, ЕБС-д суралцаж буй иргэнийг хэлнэ.

**15.Хөдөлмөр эрхлээгүй хүн ам-** Хөдөлмөрийн насны, хөдөлмөрийн чадвартай, хөлсний болон хувиараа хөдөлмөр эрхэлж цалин хөлс, орлого олдоггүй, хүндэтгэх ба бусад (хөдөлмөр эрхлэх хүсэл сонирхолгүй, хөдөлмөр эрхлэлтийн албанд бүртгэлгүй боловч ажил хайж байгаа, тодорхой шалтгаангүй гэх мэт ) шалтгаанаар ажил идэвхитэй эрж хайхгүй байгаа хүн амыг хэлнэ. Үүнд:

- **Хүндэтгэх шалтгаанаар хөдөлмөр эрхлээгүй хүн ам-**Хөдөлмөрийн насны, хөдөлмөрийн чадвартай боловч хүүхэд, өндөр настан, өвчтөн асардаг, 6 сараас дээш хугацаагаар өвчтэй байгаа болон гэр бүлийн хүний ажлын онцлогоос хамааран хөдөлмөр эрхлээгүй хүн ам (энд ажлын байрандаа түр эзгүй байгаа ажиллагчдыг хамруулахгүй )
- **Хөдөлмөр эрхлэх хүсэл сонирхолгүй хүн ам-**хөдөлмөрийн насны, хөдөлмөрлөх чадвартай боловч хөлсний болон хувиараа хөдөлмөрлөж эдийн засгийн үйл ажиллагаанд ажиллах хүчээ нийлүүлэх хүсэл, сонирхолгүй хүн ам.

## II. Хүн амын ажил эрхлэлтийн 2007 оны жилийн эцсийн дүнд хийсэн товч танилцуулга

2007 оны эцсийн байдлаар аймгийн нийт хүн амын **64.7** хувь буюу **57.4** мянга нь ажиллах насны хүн ам байгаагийн **64.8** хувь буюу **28.7** мянга нь эмэгтэйчүүд эзлэв. Ажиллах насны хүмүүсийн **76.78** хувь буюу **44.1** мянга нь **ажил эрхэлж, 1,06** хувь буюу **0,61** мянга нь хөдөлмөр зохицуулалтын албанд бүртгэлтэй **ажилгүйчүүд, 2,31** хувь буюу **1.3** мянга нь **хөдөлмөрийн чадваргүй, 6.1** хувь буюу **3.5** мянга нь **ажил эрхлээгүй, 5.09** хувь буюу **2.9** мянга нь **суралцагсад** юм.

Хөдөлмөрийн насны 1000 хүнд ногдох ажиллагчдын тоогоор Баян-Өнжүүл, Баянцагаан, Дэлгэрхаан, Баянжаргалан, Борнуур сумд (**931-892**) эхний **5-д**, Архуст, Баянчандмань, Лүн, Эрдэнэсант, Зуунмод сумд харьцангуй бага (**514-706**) гарлаа.

Ажиллагсадыг хариуцлагын хэлбэрээр нь авч үзвэл **71.17%** нь Хувиараа хөдөлмөр эрхлэгчид, **1,25%** нь Нөхөрлөлд, **1.66%** нь Хоршоонд, **2.63%** нь ХК-д, **7.69%** нь ХХК-д, **2,34%** нь ТӨҮГазарт, **1.11%** нь ОНӨҮГазарт, **11,63%** нь Төсөвт байгууллагад, **0,49%** нь ТББ-д ажилладгаар бүртгэгджээ.

Ажиллагсадыг өмчийн хэлбэрээр нь авч үзвэл **7.95%** нь МУ-ын төрийн өмчийн, **1.28%** нь төрийн өмчийн оролцоотой, **1.48%** нь Гадаадтай хамтарсан үйлдвэрт, **5.09%** нь Орон нутгийн өмчийн, **1.41%** нь Орон нутгийн холимог, **6.09%** нь орон нутгийн гадаадтай хамтарсан, **74.48%** нь МУ-ын иргэний, **2.2%** нь Хувийн гадаадтай хамтарсан газарт ажиллажээ.

Аймгийн хэмжээгээр ажиллаж байгаа хүмүүсийн тоо 2006 оныхоос **1.1** хувь буюу **0.5** мянган хүнээр, үүнээс аж ахуйн газруудад ажиллагсад **0.6** хувь буюу **0.2** мянган хүнээр **өслөө**. Энэ нь хөдөлмөрлөх насны болон ажил хийх хүмүүсийн тоо өмнөх оноосоо өссөнтэй холбоотой юм.

Аймгийн дүнгээр гарсан **44.7** мянган ажиллах хүчний **98,6** хувь буюу **44.1** мянга нь ажил эрхлэж байгаагийн **47.76** хувь буюу **21.0** мянга нь эмэгтэйчүүд байгаа нь өмнөх оноосоо **0.02** мянгаар буурлаа.

Ажиллах хүчний судалгаагаар гарсан ажилгүйчүүдийн **60.6** хувь нь эмэгтэйчүүд болж 2006 оныхоос **19.6** хувиар **буурлаа**.

Хөдөлмөрийн насны 1000 хүнд ногдох ажиллах хүч аймгийн дүнгээр **779** хүн, ажиллагчид **768**, тэжээвэр хүн **546**, үүнээс хүүхэд **438**, өндөр настан **108**, ажилгүйчүүд **11**, ажил эрхлээгүй хүн **108**, хөдөлмөрийн чадваргүй хүн **48** ногдлоо.

Хөдөлмөрийн насны **1000** хүнд ногдох ажиллах хүч, ажиллагсадын тоо өмнөх оноосоо **7-9** хүнээр өсч, тэжээвэр хүмүүсийн тоо дүнгээрээ 24, үүний дотор хүүхэд **23**, ажил эрхлээгүй хүн **14**-аар тус тус буурч байгаа нь хүн амын ажил эрхлэлт нэмэгдэж байгаагийн илрэл юм.

### III. СУДАЛГАА

1993-2007 оны хоорондох Ажиллагсадын тооны динамик эгнээний үндсэн үзүүлэлтүүдийг тооцож үзвэл:

1993-2007 оны хоорондох Ажиллагсадын тоог хронологийн дунджын аргаар тооцоход

$$\bar{y} = \frac{y_1 + y_2 + \dots + y_{n-1} + y_n}{n-1} = \frac{538251.5}{14} = 38446.53$$

1993-2007 оны хооронд Ажиллагсадын тоо нь дунджаар 38446 байлаа.

1993-2007 оны ажиллагсадын тооны динамик эгнээний үндсэн үзүүлэлтүүдийн тооцоог дараахь хүснэгтээр харуулав.

#### Ажиллагсадын тооны динамик эгнээний хэлхээ үндсэн үзүүлэлтүүдийн тооцоолол.

Онууд	Ажиллаг- садын тоо	Абсолют цэвэр өсөлт	Хэлхээ өсөлтийн хурд%	Хэлхээ цэвэр өсөлт, бууралтын хурд %	Цэвэр өсөлтийн нэг хувьд ногдох утга
1993	34681				
1994	34128	-553	98.41	-1.59	347
1995	34365	237	100.69	0.69	341
1996	35523	1158	103.37	3.37	344
1997	33727	-1796	94.94	-5.06	355
1998	35389	1662	104.93	4.93	337
1999	35836	447	101.26	1.26	354
2000	37629	1793	105.00	5.00	358
2001	40397	2768	107.36	7.36	376
2002	41780	1383	103.42	3.42	404
2003	42505	725	101.74	1.74	418
2004	41224	-1281	96.99	-3.01	425
2005	42702	1478	103.59	3.59	412
2006	43647	945	102.21	2.21	427
2007	44118	471	101.08	1.08	436

Дээрх хүснэгтээс харахад 2007 онд ажиллагсадын тоо 2006 оныхоос 1.4 хүнээр буюу 1.08 хувиар өсөхөд өсөлтийн 1.0 хувьд 436 хүн ногдлоо.

1993 оноос хойших ажиллагсадын тооны өсөлтийн дундаж хурдыг тодорхойлбол:

$$\bar{K} = \sqrt[14]{0.9841 * 1.0069 * \dots * 1.0359 * 1.0221 * 1.0108} = \sqrt[14]{1.2230062} = 1.01448 \text{ буюу гарсан нь}$$

1993 оноос хойш ажиллагсадын тоо жилд дунджаар 1.448% хувиар өссөн гэсэн үг.

Динамик эгнээний үндсэн үзүүлэлтүүдийг хэлхээгээр буюу өмнөх онтой нь харьцуулан гаргахаас гадна тухайн нэг суурь онтой харьцуулан гаргаж болно.



**Ажиллагсадын тооны динамик эгнээний суурь  
үндсэн үзүүлэлтүүдийн тооцоолол:**

Онууд	Ажиллаг- садын тоо	Суурь абсолют цэвэр өсөлт (тоо)	Суурь өсөлтийн хурд 1993=100%	Суурь цэвэр өсөлт, бууралтын хурд %
1993	34681		100.0	
1994	34128	-553	98.41	-1.59
1995	34365	-316	99.09	-0.91
1996	35523	842	85.02	-14.98
1997	33727	-954	97.25	-2.75
1998	35389	708	102.04	2.04
1999	35836	1155	103.33	3.33
2000	37629	2948	108.50	8.50
2001	40397	5716	116.48	16.48
2002	41780	7099	120.47	20.47
2003	42505	7824	122.56	22.56
2004	41224	6543	118.87	18.87
2005	42702	8021	123.13	23.13
2006	43647	8966	125.85	25.85
2007	44118	9437	127.21	27.21

**Динамик хандлагын шинжилгээ /прогнозчлол/.**

Эдийн засгийн аливаа үзэгдэлийг динамикаар судлах үед түүний хөгжлийн ерөнхий зүй тогтол буюу динамик чиг хандлагыг тодорхойлох шаардлага тавигддаг. Аймгийн ажиллагсадын тооны өсөлтийн чиг хандлагыг тодорхойлох, түүнчлэн дараагийн 6 жилийн прогноз боловсруулахын тулд динамик эгнээг тэгшитгэлээр илэрхийлж тооцоо хийх аргыг ашиглаж болох юм. Ингэхдээ 1993-2007 оны хооронд динамик хандлагын шинжилгээг хийлээ. Динамик эгнээг тэгшитгэлээр илэрхийлэх арга гэдэг нь судлагдаж байгаа түвшингүүдийг хугацаанаас хамаарсан функц гэж үзээд динамик эгнээний өгөгдсөн түвшингүүдийг бага хэлбэлзэл бүхий түвшингүүдээр солих арга юм.

Динамик эгнээг тэгшитгэлээр илэрхийлэх аргыг ашиглан 1993-2007 онуудад хүн амын шилжилт зэрэг бусад хүчин зүйлийн нөлөөлөлгүй байсан бол ажиллагсадын тоо ямар түвшинд хүрэх байсан бэ, мөн цаашид дээрхи хүчин зүйлүүд нөлөөлөхгүйгээр байвал ажиллагсадын тоо 2008-2011 онуудад хэдэд хүрэхээр байна нь вэ гэдгийг гаргаж үзлээ. Бидний авч үзэж байгаа динамик эгнээг графикаар дүрсэлж үзэхэд дараахь хэлбэртэй байна.

## Ажиллагсадын тооны динамик хандлага

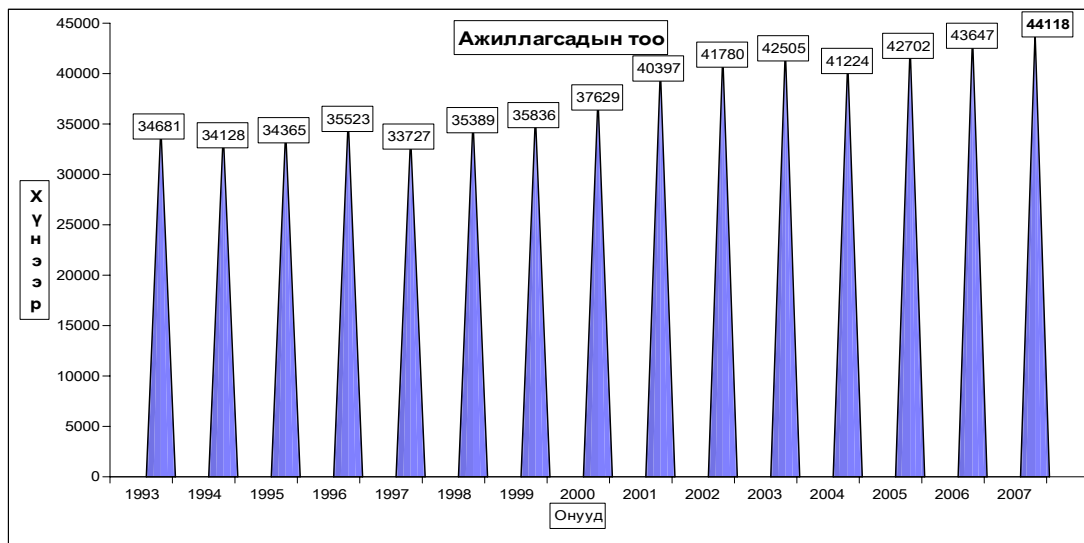

1993 оноос хойшхи 15 жилийн ажиллагсадын тооны бодит утга дээр тулгуурлан шулуун сугамын аргыг ашиглаж тэгшитгэсэн утгыг гаргая. Тэгшитгэл нь  $y_{(t)}=a+bt$  томъёогоор илэрхийлнэ. Үүнд:  $t$  – хугацаа;  $a, b$  – тэгшитгэлийн параметрууд

$$\begin{cases} na + b \sum t = \sum y \\ a \sum t + b \sum t^2 = \sum yt \end{cases}$$

Тэгшитгэлийн параметруудийг дараах систем тэгшитгэлээр бодох бөгөөд

Систем тэгшитгэлийн бодолтыг хялбарчилахын тулд  $\sum t = 0$  байхаар хугацаанд  $t$  гэсэн код өгвөл системт тэгшитгэл

$$\begin{cases} na = \sum y \\ b \sum t^2 = \sum yt \end{cases} \text{ болно. Системт тэгшитгэлийг бодож гаргахын тулд дараахь тооцооллуудыг}$$

хийе.  $Y_t$  -ажиллагсдын тоо,  $t$ - хугацаа

Ажиллагсадын тооны динамик эгнээний суурь үндсэн үзүүлэлтийн тооцоолол.

Онууд	Y	t	t <sup>2</sup>	Y*t	<b>Yt=a+bt</b>
1993	34681	-7	49	-242767	<b>32726.59</b>
1994	34128	-6	36	-204768	<b>33552.80</b>
1995	34365	-5	25	-171825	<b>34379.01</b>
1996	35523	-4	16	-142092	<b>35205.22</b>
1997	33727	-3	9	-101181	<b>36031.43</b>
1998	35389	-2	4	-70778	<b>36857.64</b>
1999	35836	-1	1	-35836	<b>37683.85</b>
2000	37629	0	0	0	<b>38510.06</b>
2001	40397	1	1	40397	<b>39336.27</b>
2002	41780	2	4	83560	<b>40162.48</b>
2003	42505	3	9	127515	<b>40988.69</b>
2004	41224	4	16	164896	<b>41814.90</b>
2005	42702	5	25	213510	<b>42641.11</b>
2006	43647	6	36	261882	<b>43467.32</b>
2007	44118	7	49	308826	<b>44293.53</b>
<b>Дүн</b>	<b>577651</b>		<b>280</b>	<b>231339</b>	
2008		8			<b>45119.74</b>
2009		9			<b>45945.95</b>
2010		10			<b>46772.16</b>
2011		11			<b>47598.37</b>

Эндээс  $a=577651/15=38510.06$ ,  $b=231339/280=826.21$  болж,  $y_t=38510.06+826.21t$  гэсэн динамик хандлагын тэгшитгэл гарлаа. Уг тэгшитгэлийг ашиглан 1993-2007 онуудад ямар нэгэн сөрөг хүчин зүйлийн нөлөөлөл байхгүй бол ажиллагсадын тоо хэдэд хүрэх, цаашид 2008-2011 онуудад хэдэд хүрэх вэ гэсэн  $y_t$  утгыг гарган авлаа.

$y$ - бодит утга буюу гүйцэтгэлээр гарсан ажиллагсадын тоо

$y_t$ - тэгшитгэлээр гарсан ажиллагсадын тоо

### Цикл хэлбэлзэлийн шинжилгээ

Динамик хандлагын шинжилгээг хийхдээ хэдийгээр цикл болон гэнэтийн хэлбэлзлийг динамик эгнээнийн бүрэлдэхүүнээс арилгаж математик тэгшитгэлд шилжүүлдэг боловч тухайн үзэгдэлийн цикл хэлбэлзэлийг судлах нь үзэгдлийн өнгөрсөн үеүүдийн хөгжил өөрчлөлтийг илүү тодорхой судалж дүгнэлт гаргахад үр нөлөөтэй байдаг. Цикл хэлбэлзлийн үндсэн үзүүлэлтүүдийг тооцвол

### Цикл хэлбэлзлийн үзүүлэлтүүдийн тооцоолол.

	Бодит утга	Тэгшитгэсэн утга	Хандлагын хувийн жин	Цикл үлдэгдлийн харьцангуй хэмжигдэхүүн
1993	34681	32727	94.36	5.64
1994	34128	33553	98.31	1.69
1995	34365	34379	100.04	-0.04
1996	35523	35205	99.11	0.89
1997	33727	36031	106.83	-6.83
1998	35389	36858	104.15	-4.15
1999	35836	37684	105.16	-5.16
2000	37629	38510	102.34	-2.34
2001	40397	39336	97.37	2.63
2002	41780	40162	96.13	3.87
2003	42505	40989	96.43	3.57
2004	41224	41815	101.43	-1.43
2005	42702	42641	99.86	0.14
2006	43647	43467	99.59	0.41
2007	44118	44294	100.40	-0.40

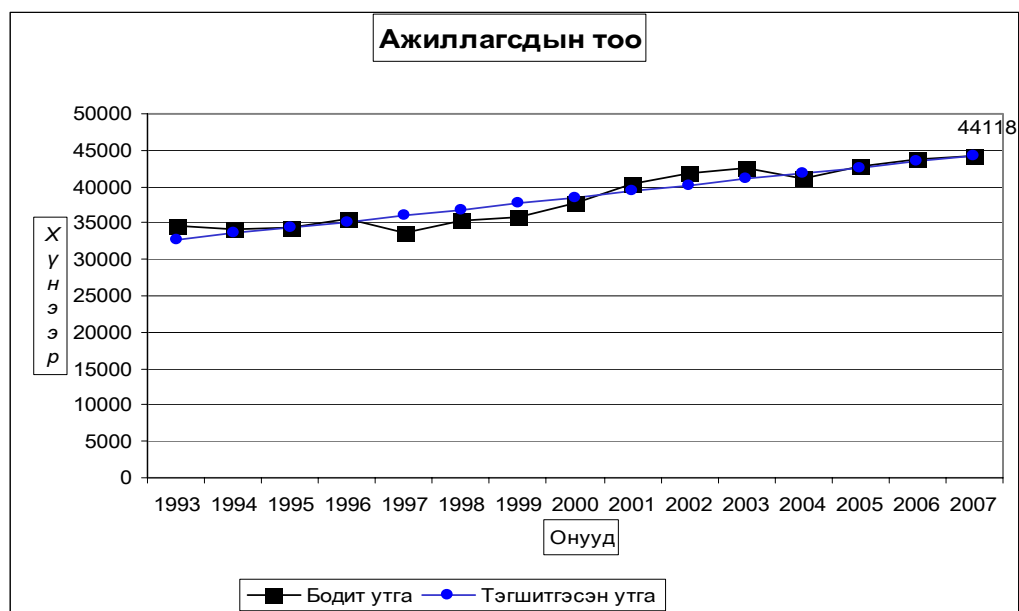

Ажиллагсадын тоон үзүүлэлтийн 2007 оныг 1995, 2000, 2006 онуудтай харьцуулсан үзүүлэлт

	1995	2000	2006	2007	Абсолют өсөлт (+), бууралт (-) тоогоор			Жилийн дундаж өсөлт (+) бууралт (-)-ын хувь		
					2007	2007	2007	2007	2007	2007
					1995	2000	2006	1995	2000	2006
1.Алтанбулаг	1575	1370	1769	1735	160	365	-34	0.81	3.43	-1.92
2.Аргалант	729	822	1038	1074	345	252	36	3.28	3.89	3.47
3.Архуст	402	355	649	444	42	89	-205	0.83	3.25	-31.59
4.Батсүмбэр	1630	1981	3452	3151	1521	1170	-301	5.65	6.85	-8.72
5.Баян	1067	1080	900	939	-128	-141	39	-1.06	-1.98	4.33
6.Баяндэлгэр	510	660	625	653	143	-7	28	2.08	-0.15	4.48
7.Баянжаргалан	727	788	862	942	215	154	80	2.18	2.58	9.28
8.Баянөнжүүл	1336	1544	1471	1523	187	-21	52	1.10	-0.20	3.54
9.Баянхангай	353	531	637	708	355	177	71	5.97	4.20	11.15
10.Баянцагаан	1297	958	1380	1316	19	358	-64	0.12	4.64	-4.64
11.Баянцогт	992	878	1120	988	-4	110	-132	-0.03	1.70	-11.79
12.Баянчандмань	1091	985	1084	1260	169	275	176	1.21	3.58	16.24
13.Борнуур	1501	1906	2596	2714	1213	808	118	5.06	5.18	4.55
14.Бүрэн	1634	1748	1748	1698	64	-50	-50	0.32	-0.41	-2.86
15.Дэлгэрхаан	1097	1091	1062	1081	-16	-10	19	-0.12	-0.13	1.79
16.Жаргалант	1244	2470	2977	3024	1780	554	47	7.68	2.93	1.58
17.Заамар	1397	2154	2862	2954	1557	800	92	6.44	4.62	3.21
18.Лүн	1271	1659	1308	1131	-140	-528	-177	-0.97	-5.33	-13.53
19.Мөнгөнморьт	984	960	763	865	-119	-95	102	-1.07	-1.48	13.37
20.Өндөрширээт	1005	1106	999	1044	39	-62	45	0.32	-0.82	4.50
21.Сүмбэр	588	716	969	880	292	164	-89	3.42	2.99	-9.18
22.Сэргэлэн	643	822	964	1083	440	261	119	4.44	4.02	12.34
23.Угтаал	1031	779	1284	1225	194	446	-59	1.45	6.68	-4.60
24.Цээл	930	914	950	1000	70	86	50	0.61	1.29	5.26
25.Эрдэнэ	1344	1530	1755	1857	513	327	102	2.73	2.81	5.81
26.Эрдэнэсант	2458	2392	1927	2084	-374	-308	157	-1.37	-1.95	8.15
27.Зуунмод	5529	5430	6496	6745	1216	1315	249	1.67	3.15	3.83
<b>Аймгийн дүн</b>	<b>34365</b>	<b>37629</b>	<b>43647</b>	<b>44118</b>	<b>9753</b>	<b>6489</b>	<b>471</b>	<b>2.10</b>	<b>2.30</b>	<b>1.08</b>

Ажиллагсадын тоо 2008 онд хэдэд хүрч болохыг прогноз хийж үзлээ.

Онууд	Бодит утга- $Y$	Тэгшитгэсэн утга $Y_t$	$Y - Y_t$	$(Y - Y_t)^2$
1993	34.681	32.726	1.955	3.8220
1994	34.128	33.552	0.576	0.3318
1995	34.365	34.379	-0.014	0.0002
1996	35.523	35.205	0.318	0.1011
1997	33.727	36.031	-2.304	5.3084
1998	35.389	36.857	-1.468	2.1550
1999	35.836	37.683	-1.847	3.4114
2000	37.629	38.510	-0.881	0.7762
2001	40.397	39.336	1.061	1.1257
2002	41.780	40.162	1.618	2.6179
2003	42.505	40.988	1.517	2.3013
2004	41.224	41.814	-0.590	0.3481
2005	42.702	42.641	0.061	0.0037
2006	43.647	43.467	0.180	0.0324
2007	44.118	44.293	-0.175	0.0306
<b>Дүн</b>				<b>22.366</b>

Үүний тулд доорхи томъёог ашиглана.  $y \pm t_{\alpha} * \delta_y$   $\delta_y$  - хандлагын (трэндийн) квадрат дундаж

$$\text{хазайлт } \delta_y = \sqrt{\frac{\sum (y - y_t)^2}{n-1}} = \sqrt{\frac{22.36}{15-1}} = 1.263$$

$t_{\alpha}$  -  $k$  чөлөөний зэрэг бүхий Стъютендийн тархалт

$$k=n-1=15-1=14, t(0.05, 14)=2.144788596; \quad t_{\alpha} * \delta_y = 2.144788596 * 1.263 = 2.708$$

$$2008 \text{ оны түвшин } 44.293 + 2.708 = 47.001; \quad 44.293 - 2.708 = 41.585$$

2008 онд ажиллагчдын тоо 41585-ээс 47001 хооронд байх ба энэ нь 95.0 хувийн магадлалтай юм.

#### IV. ДҮГНЭЛТ, САНАЛ.

Хүн амын ажил эрхлэлтийн тайлангийн гаргалтын чанарыг сайжруулах ажлын хүрээнд : Хүн амын ажил эрхлэлтийн (ХН-1) тайлангийн маягт, заавар, үзүүлэлтийг ҮСГ-аас боловсруулж гаргасан заавар аргачллын дагуу 27 сумын үндсэн нэгжүүдэд мөрдүүлэн ажиллаж, 2007 онд хамгийн сүүлчийн хувилбараар шинэчилсэн үзүүлэлтүүдээр судалгааг гаргаж хэрэглэгч нарт тархаалаа.

Ажиллагсадын тоо 1992 оноос хойших 15 жилд 2006 оны байдлаар жилд дунджаар 2,2 хувиар өссөн бол 2007 оны эцсийн дүнгээр 1993 оноос жилийн дундаж өсөлт 1.448 хувь буюу 629 хүнээр нэмэгдлээ.

Хүн амын ажил эрхлэлт 1993 оны төвшингээс хамгийн их буурч байсан үе бол 1997 он байлаа. 1993-1999 оны хооронд хүн амын ажил эрхлэлтийн жилийн дундаж аймгийн дүнгээр бууралт жилд дунджаар -1.47% байлаа.

2007 оны эцэст гарсан хүн амын ажил эрхлэлтийг 1995 онтой харьцуулахад жилд дунджаар 2.10%-иар, 2000 онтой харьцуулахад 2.30%-иар тус бүр нэмэгдлээ. Энэ бүхнээс үзэхэд хүн амын ажил эрхлэлт 1992 оныхоо төвшингээс дээшилж, ажил, хөдөлмөр эрхлэж, аж амьдралаа дээшлүүлэх, зах зээлийн шинэ харилцаанд суралцах хандлага улам бүр нэмэгдэж байгаагийн илрэл юм.

Гэвч аймгийн хэмжээнд ажил эрхлэхгүй байгаа 6185 хүний 22.6 хувь буюу 1400 нь ажил хайж байгаа ба эдгээрийн 1007 нь буюу 71.92 хувь нь **Архуст, Баянчандмань, Лүн, Цээл, Эрдэнэсант, Зуунмод (124-245 хүн)** суманд, мөн тодорхой шалтгаангүйгээр ажил эрхлээгүй байгаа 2199 хүн буюу эдгээрийн 1675 нь 76.17 хувь нь **Батсүмбэр, Лүн, Мөнгөнморьт, Зуунмод (187- 978 хүн)** сумдад ногдлоо.

Цаашид юуны өмнө дээрх сумд ажлын байрыг бий болгож, нэмэгдүүлэх замаар иргэдийнхээ хөдөлмөр эрхлэх боломжийг нэмэгдүүлэхэд өөрсдийн үйл ажиллагаагаа чиглүүлэн ажиллах зорилт тулгамдсан асуудал боллоо.

2008 онд өрхийн амьжиргааг дэмжих төсөл, хөдөлмөр эрхлэлтийг дэмжих сан зэрэг харьцангуй бага зээлийн хүүтэй эх үүсвэрүүдийг дайчлан сумдад байнгын орлогын эх үүсвэр бүхий ажлын байрыг бий болгоход зориулан олгож зах зээлийн жишигт зохицсон хөдөлмөр эрхлэлтийн менежментийн арга барилыг хамгийн оновчтой хэлбэрээр үр өгөөжтэй хэрэгжүүлэхэд сум бүр үйл ажиллагаагаа чиглүүлэх шаардлагатай .

2008-2011 онуудад **ажил эрхлэх насны хүн амын тоо жил бүр 826** орчим хүнээр нас дэвшиж нэмэгдэх чиг хандлага байгаад анхаарлаа хандуулж хөдөлмөрийн зах зээлийн харилцааг зохицуулах бодлого чиглэлд тусгаж хэрэгжүүлэх хэрэгтэйг зөвлөө.

Статистикийн хэлтсийн

дарга

Ж.Отгончулуун.

## ХАВСРАЛТЫН ЖАГСААЛТ

1. Суурин болон хөдөлмөрийн насны хүн амын тоо.
2. Суурин хүн амын тоо, насны бүлгээр.
3. Суурин эмэгтэй хүн амын тоо, насны бүлгээр.
4. Хөдөлмөрийн насны хүн ам, насны бүлгээр.
5. Хөдөлмөрийн насны хүн ам, насны бүлэг, хувийн жин
6. Хөдөлмөрийн насны эмэгтэй хүн ам, насны бүлгээр.
7. Хөдөлмөрийн насны эмэгтэй хүн ам, насны бүлэг, хувийн жин
8. Ажиллах хүчний бүтэц. (тоо, хувиар)
9. Ажиллах хүч бүгд сумдаар
10. Ажиллагчид бүгд сумдаар
11. Ажиллагчид бүгд насны бүлэг, сумдаар
12. Ажиллагчдаас эмэгтэйчүүд насны бүлэг, сумдаар
13. Хөдөлмөр зохицуулалтын албанд бүртгэлтэй ажилгүйчүүд сумдаар
14. Хөдөлмөр зохицуулалтын албанд бүртгэлтэй эмэгтэй ажилгүйчүүд сумдаар
15. ХЗАБ-тэй ажилгүйчүүдээс анх удаа, урьд нь ажиллаж байсан, сумдаар
16. Ажилгүйчүүд эдийн засгийн идвэхтэй хүн амд эзлэх хувийн жин
17. Хөдөлмөрийн насны хүн амаас ажиллаж байгаа нь сумдаар
18. Хөдөлмөрийн насны хүн амаас ажиллаж байгаа эмэгтэйчүүд сумдаар
19. Хөдөлмөрийн насны 1000 хүнд ногдох ажиллах хүч, ажиллагсад.
20. Хөдөлмөрийн насны 1000 хүнд ногдох тэжээвэр хүмүүс.
21. Хөдөлмөрийн насны хүн амаас хөдөлмөр эрхлээгүй, хөдөлмөрийн чадваргүй, хөдөлмөрийн насны суралцагсад.
22. Хөдөлмөрийн насны 1000 хүнд ногдох ажилгүйчүүд, ажил эрхлээгүй, хөдөлмөрийн чадваргүй хүмүүс.
23. Ажиллагсад эдийн засгийн үйл ажиллагааны салбрын дүнгээр. (аж ахуйн газрууд)
24. Ажиллагсад эдийн засгийн үйл ажиллагааны салбрын дүн. (төсвийн болон бусад)
25. Ажиллагсад сумдаар (аж ахуйн газрууд)
26. Ажиллагсад аж ахуйн газрууд сумдаар (эмэгтэйчүүд)
27. Ажиллагсад сумдаар (төсвийн болон бусад)
28. Ажиллагсад сумдаар (эмэгтэйчүүд)
29. Ажиллагсад өмчийн хэлбэрээр (бүгд.)
30. Ажиллагсад өмчийн хэлбэрээр (эмэгтэйчүүд)
31. Ажил эрхлээгүй хөдөлмөрийн насны хүн ам насны бүлэг, шалтгаан, дүнгээр
32. Ажил эрхлээгүй хөдөлмөрийн насны хүн ам насны бүлэг, шалтгаан, дүнгээр (эмэгтэйчүүд)
33. Ажил эрхлээгүй хөдөлмөрийн насны хүн ам насны бүлэг. (сумдаар)
34. Ажил эрхлээгүй хөдөлмөрийн насны хүн шалтгаанаар.
35. Ажил эрхлээгүй хөдөлмөрийн насны тодорхой шалтгаангүй хүмүүс нас, хүйсээр.
36. Ажиллагсадын тоо ажил мэргэжил, эдийн засгийн үйл ажиллагааны салбарын чиглэлээр (аж ахуйн газруудын дүнгээр)
37. Ажиллагсадын тоо ажил мэргэжил, эдийн засгийн үйл ажиллагааны салбарын чиглэлээр (нийгмийн хүрээний салбаруудын дүн.)

38. Ажиллагсадын тоо ажил мэргэжил,эдийн засгийн үйл ажиллагааны салбарын чиглэлээр (ахуйн газруудын дүнгээр эмэгтэй)
39. Ажиллагсадын тоо, өмчийн хэлбэр, эдийн засгийн үйл ажиллагааны салбарын ангилалаар (.бүгд дүн)
40. Ажиллагсадын тоо, өмчийн хэлбэр, эдийн засгийн үйл ажиллагааны салбарын ангилалаар ( хувийн жингээр)
41. Ажиллагсадын тоо, өмчийн хэлбэр, эдийн засгийн үйл ажиллагааны салбарын ангилалаар (эмэгтэй.)
42. Ажиллагсадын тоо,боловсролын түвшин,эдийн засгийн үйл ажиллагааны салбарын дүнгээр
43. Ажиллагсадын тоо,боловсролын түвшин,эдийн засгийн үйл ажиллагааны салбарын дүн хувиар
44. Ажиллагсадын тоо,боловсролын түвшин,эдийн засгийн үйл ажиллагааны салбарын дүн эмэгтэйчүүд
45. Ажиллагсадын тоо,боловсролын түвшин,эдийн засгийн үйл ажиллагааны салбарын дүн эмэгтэйн хувь
46. Ажиллагсадын тоо,боловсролоор сумдаар.
47. Ажиллагсадын тоо,боловсролоор сумдаар (эмэгтэй )
48. Хүн амын тоо,хөдөлмөрийн насны хүн амын ангилал сумдын дүнгээр.
49. Хүн амын тоо,хөдөлмөрийн насны хүн амын ангилал сумдаар .(эмэгтэй )
50. Ажиллагсад ажил эрхлэлтийн танилцуулгатай холбоотой графикууд.

**Хүн амын ажил эрхлэлтийн судалгаагаар  
хамгийн их, бага үзүүлэлттэй сумд**

	Хэмжих нэгж	Аймгийн дундаж	2007 оны			
			Хамгийн			
			их		бага	
Хөдөлмөрийн насны хүн амын тоогоор	хүн	57454	<b>Зуунмод</b>	<b>9834</b>	<b>Баяндэлгэр</b>	<b>777</b>
			Батсүмбэр	4103	Архуст	893
			Заамар	3721	Баянхангай	899
			Жаргалант	3784	Баянжаргалан	1036
			Эрдэнэсант	3187	Сүмбэр	1097
Ажиллах хүчний тоогоор	хүн	44728	<b>Зуунмод</b>	<b>6947</b>	<b>Архуст</b>	<b>459</b>
			Батсүмбэр	3208	Баяндэлгэр	664
			Жаргалант	3071	Баянхангай	713
			Заамар	2963	Мөнгөнморьт	869
			Борнуур	2749	Сүмбэр	893
Ажиллагчдын тоогоор	хүн	44118	<b>Зуунмод</b>	<b>6745</b>	<b>Архуст</b>	<b>444</b>
			Батсүмбэр	3151	Баяндэлгэр	653
			Жаргалант	3024	Баянхангай	708
			Заамар	2954	Мөнгөнморьт	865
			Борнуур	2714	Сүмбэр	880
Ажиллаж байгаа хөдөлмөрийн насны хүнээр	хүн	43922	<b>Зуунмод</b>	<b>6740</b>	<b>Архуст</b>	<b>444</b>
			Батсүмбэр	3151	Баяндэлгэр	653
			Жаргалант	3024	Баянхангай	708
			Заамар	2954	Мөнгөнморьт	865
			Борнуур	2714	Сүмбэр	880
Ажилгүйчүүдийн тоогоор	хүн	610	<b>Зуунмод</b>	<b>202</b>	<b>Бүрэн</b>	<b>1</b>
			Батсүмбэр	57	Сэргэлэн	4
			Жаргалант	47	Мөнгөнморьт	4
			Борнуур	35	Баянхангай	5
			Баянжаргалан	23	Дэлгэрхаан	5
Хөдөлмөрийн насны хүнээс хөдөлмөр эрхлээгүй	хүн	3510	<b>Зуунмод</b>	<b>884</b>	<b>Өндөрширээт</b>	<b>20</b>
			Эрдэнэсант	342	Угтаал	25
			Батсүмбэр	274	Баянжаргалан	4
			Цээл	255	Сүмбэр	30
			Архуст	173	Баяндэлгэр	34
Эдийн засгийн идэвхитэй хүн амд ажилгүйчүүдийн эзлэх хувь	хувь	1.37	<b>Архуст</b>	<b>3.4</b>	<b>Бүрэн</b>	<b>0.1</b>
			Зуунмод	3.0	Заамар	0.3
			Өндөрширээт	2.3	Сэргэлэн	0.4
			Баянжаргалан	2.4	Мөнгөнморьт	0.5
			Баянцогт	2.0	Дэлгэрхаан	0.5
Хөдөлмөрийн насны 1000 хүнд ногдох ажиллах хүч	хүн	779	<b>Баянжаргалаг</b>	<b>931</b>	<b>Архуст</b>	<b>514</b>
			Баянөнжүүл	920	Баянчандмань	580
			Баянцагаан	917	Эрдэнэсант	657
			Борнуур	909	Лүн	688
			Дэлгэрхаан	892	Зуунмод	706
Хөдөлмөрийн насны 1000 хүнд ногдох ажиллагчдын тоо	хүн	768	<b>Баянөнжүүл</b>	<b>914</b>	<b>Архуст</b>	<b>497</b>
			Баянжаргалан	909	Баянчандмань	575
			Баянцагаан	902	Лүн	685
			Борнуур	898	Эрдэнэсант	654
			Дэлгэрхаан	888	Зуунмод	686
Хөдөлмөрийн насны 1000 хүнд ногдох тэжээвэр хүний тоо бүгд	хүн	546	<b>Дэлгэрхаан</b>	<b>657</b>	<b>Сэргэлэн</b>	<b>453</b>
			Бүрэн	659	Баянцагаан	489
			Эрдэнэ	598	Баяндэлгэр	499
			Батсүмбэр	590	Цээл	499
			Баянцогт	573	Сүмбэр	500
Хөдөлмөрийн насны 1000 хүнд ногдох тэжээвэр хүнээс хүүхдийн тоо	хүн	438	<b>Дэлгэрхаан</b>	<b>546</b>	<b>Сэргэлэн</b>	<b>351</b>
			Бүрэн	533	Аргалант	375
			Баянжаргалан	475	Баяндэлгэр	377
			Баянхангай	471	Баянцогт	377
			Баян	469	Зуунмод	381
Хөдөлмөрийн насны 1000 хүнд ногдох тэжээвэр хүнээс өндөр настан	хүн	108	<b>Аргалант</b>	<b>141</b>	<b>Заамар</b>	<b>57</b>
			Батсүмбэр	127	Баян-Өнжүүл	77
			Алтанбулаг	122	Сүмбэр	79
			Зуунмод	127	Цээл	80
			Эрдэнэ	118	Баянхангай	88
Хөдөлмөрийн насны 1000 хүнд ногдох ажилгүйчүүд	хүн	11	<b>Баянжаргалан</b>	<b>22</b>	<b>Бүрэн</b>	<b>1</b>
			Зуунмод	21	Заамар	2
			Өндөрширээт	19	Мөнгөнморьт	3
			Архуст	17	Эрдэнэсант	3
			Батсүмбэр	14	Лүн	4
Хөдөлмөрийн насны 1000 хүнд ногдох ажил эрхлээгүй хүн	хүн	108	<b>Архуст</b>	<b>310</b>	<b>Баянжаргалаг</b>	<b>8</b>
			Лүн	237	Борнуур	15
			Цээл	234	Баян-Өнжүүл	23
			Мөнгөнморьт	210	Бүрэн	26
			Эрдэнэсант	211	Угтаал	32
Хөдөлмөрийн насны 1000 хүнд ногдох хөдөлмөрийн чадваргүй хүн	хүн	48	<b>Сүмбэр</b>	<b>109</b>	<b>Заамар</b>	<b>18</b>
			Дэлгэрхаан	86	Аргалант	26
			Угтаал	79	Баянцагаан	32
			Архуст	69	Баян	32
			Эрдэнэсант	66	Баянхангай	33



### Суурин болон хөдөлмөрийн насны хүн амын тоо

	Суурин хүн ам			Хөдөлмөрийн насны хүн ам			суурин хүн амд хөдөлмөрийн насныхны эзлэх %		Аймгийн дүнд эзлэх хувийн жин
	Бүгд	үүнээс эмэгтэй	хувь	Бүгд	үүнээс эмэгтэй	хувь	бүгд	эмэгтэй	
							бүгд	эмэгтэй	
1.Алтанбулаг	3079	1510	49.0	1997	972	48.7	64.9	64.4	3.47
2.Аргалант	1955	977	50.0	1289	649	50.3	65.9	66.4	2.20
3.Архуст	1371	681	49.7	893	444	49.7	65.1	65.2	1.54
4.Батсүмбэр	6525	3291	50.4	4103	2077	50.6	62.9	63.1	7.35
5.Баян	2093	1099	52.5	1330	686	51.6	63.5	62.4	2.36
6.Баяндэлгэр	1165	527	45.2	777	352	45.3	66.7	66.8	1.31
7.Баянжаргалан	1623	832	51.3	1036	522	50.4	63.8	62.7	1.83
8.Баянөнжүүл	2560	1248	48.8	1667	828	49.7	65.1	66.3	2.88
9.Баянхангай	1401	692	49.4	899	467	51.9	64.2	67.5	1.58
10.Баянцагаан	2173	1087	50.0	1459	709	48.6	67.1	65.2	2.45
11.Баянцогт	2020	941	46.6	1284	617	48.1	63.6	65.6	2.27
12.Баянчандмань	3322	1596	48.0	2190	1034	47.2	65.9	64.8	3.74
13.Борнуур	4693	2354	50.2	3023	1488	49.2	64.4	63.2	5.28
14.Бүрэн	3209	1616	50.4	1934	939	48.6	60.3	58.1	3.61
15.Дэлгэрхаан	2016	986	48.9	1217	599	49.2	60.4	60.8	2.27
16.Жаргалант	5781	2823	48.8	3721	1841	49.5	64.4	65.2	6.51
17.Заамар	5816	2904	49.9	3784	1896	50.1	65.1	65.3	6.55
18.Лүн	2515	1247	49.6	1652	834	50.5	65.7	66.9	2.83
19.Мөнгөнморьт	1902	907	47.7	1231	564	45.8	64.7	62.2	2.14
20.Өндөрширээт	2006	960	47.9	1282	621	48.4	63.9	64.7	2.26
21.Сүмбэр	1646	849	51.6	1097	549	50.0	66.6	64.7	1.85
22.Сэргэлэн	1884	897	47.6	1297	637	49.1	68.8	71.0	2.12
23.Угтаал	2274	1168	51.4	1445	745	51.6	63.5	63.8	2.56
24.Цээл	2352	1172	49.8	1569	782	49.8	66.7	66.7	2.65
25.Эрдэнэ	3607	1783	49.4	2257	1139	50.5	62.6	63.9	4.06
26.Эрдэнэсант	5010	2507	50.0	3187	1576	49.5	63.6	62.9	5.64
27.Зуунмод	14830	7714	52.0	9834	5208	53.0	66.3	67.5	16.70
<b>Аймгийн дүн</b>	<b>88828</b>	<b>44368</b>	<b>49.9</b>	<b>57454</b>	<b>28775</b>	<b>50.1</b>	<b>64.7</b>	<b>64.9</b>	<b>100</b>
Дүнгээс: Төв	24526	12456	50.8	16254	8354	51.4	66.3	67.1	27.61
бүс- Хойт	25942	12831	49.5	16707	8255	49.4	64.4	64.3	29.20
үүдээр Баруун	26599	13252	49.8	16969	8459	49.8	63.8	63.8	29.94
Зүүн	11761	5829	49.6	7524	3707	49.3	64.0	63.6	13.24
2006 он	88460	44499	50.3	56347	28454	50.5	63.7	63.9	
2005 он	88491	44505	50.3	55280	27912	50.5	62.5	62.7	
2004 он	88627	44417	50.1	54552	27370	50.2	61.6	61.6	
2003 он	92816	46603	50.2	55836	28222	50.5	60.2	60.6	
2002 он	96176	47938	49.8	56427	28301	50.2	58.7	59.0	
2001 он	95706	47605	49.7	55128	27588	50.0	57.6	58.0	
2000 он	98362	48223	49.0	53141	25264	47.5	54.0	52.4	
1999 он	101112	50483	49.9	55135	26866	48.7	54.5	53.2	
1998 он	103537	51770	50.0	55459	27002	48.7	53.6	52.2	
1997 он	104592	52245	50.0	55904	27194	48.6	53.4	52.1	

Суурин хүн ам, насны бүлгээр.

	Суурин хүн ам	Ү Ү Н Э Э С											Аймгийн дүнд эзлэх хувийн жин
		16 хүр тэл	16-19	20-24	25-29	30-34	35-39	40-44	45-49	50-54	55-59	60 +	
1.Алтанбулаг	3079	839	345	357	264	217	207	188	194	134	91	243	3.47
2.Аргалант	1955	484	215	249	195	130	103	128	131	65	73	182	2.20
3.Архуст	1371	375	150	153	104	101	97	99	96	61	32	103	1.54
4.Батсүмбэр	6525	1902	642	611	500	510	485	451	368	283	253	520	7.35
5.Баян	2093	624	206	200	203	168	165	142	116	89	41	139	2.36
6.Баяндэлгэр	1165	293	97	108	90	99	98	75	102	77	31	95	1.31
7.Баянжаргалан	1623	492	191	171	150	122	115	92	81	72	42	95	1.83
8.Баянөнжүүл	2560	765	253	300	305	229	165	119	137	102	57	128	2.88
9.Баянхангай	1401	423	135	167	149	106	69	70	100	59	44	79	1.58
10.Баянцагаан	2173	550	198	235	264	190	155	134	115	104	64	164	2.45
11.Баянцогт	2020	586	214	222	182	127	145	124	99	104	67	150	2.27
12.Баянчандмань	3322	905	551	272	260	229	212	219	206	140	101	227	3.74
13.Борнуур	4693	1352	485	592	393	368	293	298	276	189	129	318	5.28
14.Бүрэн	3209	1030	311	352	291	260	213	157	156	113	81	245	3.61
15.Дэлгэрхаан	2016	665	208	232	189	165	113	110	91	64	45	134	2.27
16.Жаргалант	5781	1699	600	604	510	457	465	399	285	233	168	361	6.51
17.Заамар	5816	1815	559	602	537	559	446	428	339	185	129	217	6.55
18.Лүн	2515	706	276	268	209	207	176	158	150	126	82	157	2.83
19.Мөнгөнморьт	1902	542	196	191	153	150	142	126	125	104	44	129	2.14
20.Өндөрширээт	2006	595	202	234	197	147	133	101	123	94	51	129	2.26
21.Сүмбэр	1646	462	178	198	152	136	134	104	92	51	52	87	1.85
22.Сэргэлэн	1884	455	173	227	200	177	131	157	93	85	54	132	2.12
23.Угтаал	2274	668	278	215	175	167	149	167	145	70	79	161	2.56
24.Цээл	2352	658	295	281	206	171	141	157	149	97	72	125	2.65
25.Эрдэнэ	3607	1083	393	374	304	275	230	204	199	167	111	267	4.06
26.Эрдэнэсант	5010	1452	586	568	361	355	363	335	297	195	127	371	5.64
27.Зуунмод	14830	3743	1446	1561	1316	1200	1116	1072	946	739	438	1253	16.70
<b>Аймгийн дүн</b>	<b>88828</b>	<b>25163</b>	<b>9383</b>	<b>9544</b>	<b>7859</b>	<b>7022</b>	<b>6261</b>	<b>5814</b>	<b>5211</b>	<b>3802</b>	<b>2558</b>	<b>6211</b>	<b>100</b>
Дүнгээс: Төв	24526	6352	2415	2680	2349	2013	1774	1670	1485	1164	704	1920	27.61
бүс- Хойт	25942	7390	2885	2748	2192	1957	1837	1723	1457	1065	843	1845	29.20
үүдээр Баруун	26599	8012	2850	2919	2314	2137	1803	1683	1550	1003	710	1618	29.94
Зүүн	11761	3409	1233	1197	1004	915	847	738	719	570	301	828	13.24
2006 он	88460	25963	9452	9262	7888	7110	6077	5589	4946	3671	2352	6150	
2005 он	88491	27020	9519	9125	7659	6821	6016	5548	4792	3465	2335	6191	
2004 он	88627	28089	9370	8950	7726	6783	6062	5688	4614	3203	2156	5986	
2003 он	92816	30681	9508	9521	8188	6964	6266	5649	4410	3131	2199	6299	
2002 он	96176	33141	9545	9812	8305	7107	6377	5691	4268	3023	2299	6608	
2001 он	95706	33984	8930	9583	8714	6790	6248	5573	4006	2823	2461	6594	
2000 он	98362	37634	8802	9175	8301	7201	6569	5486	3702	2712	2348	6432	
1999 он	101112	38170	9375	10742	8204	6988	6518	5307	3762	2664	3127	6255	
1998 он	103537	39942	9536	10409	8367	7312	6668	5172	3697	2741	3134	6559	
1997 он	104592	40793	9642	10450	8582	7368	6834	4917	3738	2814	3024	6430	

Суурин эмэгтэй хүн ам, насны бүлгээр.

	Суурин хүн ам	Ү ү н э э с											Аймгийн дүнд эз- лэх хув- ийн жин
		16 хүр тэл	16-19	20-24	25-29	30-34	35-39	40-44	45-49	50-54	55-59	60 +	
1.Алтанбулаг	1510	412	152	175	129	107	107	85	101	71	45	126	3.40
2.Аргалант	977	235	106	116	99	64	58	60	69	31	46	93	2.20
3.Архуст	681	180	77	62	54	51	57	49	47	34	13	57	1.53
4.Батсүмбэр	3291	954	318	313	257	266	249	218	178	146	132	260	7.42
5.Баян	1099	336	100	111	112	85	80	76	56	48	18	77	2.48
6.Баяндэлгэр	527	136	55	48	32	38	40	31	55	36	17	39	1.19
7.Баянжаргалан	832	264	107	84	71	63	50	52	39	40	16	46	1.88
8.Баянөнжүүл	1248	348	130	157	155	101	81	58	70	45	31	72	2.81
9.Баянхангай	692	184	76	95	74	52	32	39	48	30	21	41	1.56
10.Баянцагаан	1087	283	96	106	128	89	84	59	53	58	36	95	2.45
11.Баянцогт	941	252	100	118	86	56	69	59	46	54	29	72	2.12
12.Баянчандмань	1596	438	233	132	127	112	99	116	105	63	47	124	3.60
13.Борнуур	2354	685	241	263	191	187	138	164	135	97	72	181	5.31
14.Бүрэн	1616	538	148	155	136	122	109	86	82	56	45	139	3.64
15.Дэлгэрхаан	986	320	91	113	100	79	51	54	40	39	32	67	2.22
16.Жаргалант	2823	802	302	280	249	228	225	203	150	116	88	180	6.36
17.Заамар	2904	892	292	281	280	276	221	219	166	94	67	116	6.55
18.Лүн	1247	336	147	138	102	103	83	89	66	61	45	77	2.81
19.Мөнгөнморьт	907	268	95	84	69	68	68	54	59	48	19	75	2.04
20.Өндөрширээт	960	277	93	106	93	78	62	51	68	43	27	62	2.16
21.Сүмбэр	849	252	100	98	75	68	69	52	34	23	30	48	1.91
22.Сэргэлэн	897	195	90	110	98	87	60	78	47	44	23	65	2.02
23.Угтаал	1168	339	145	113	86	87	79	82	77	33	43	84	2.63
24.Цээл	1172	316	163	143	91	81	67	77	85	48	27	74	2.64
25.Эрдэнэ	1783	508	202	193	161	129	113	103	93	80	65	136	4.02
26.Эрдэнэсант	2507	728	296	284	170	177	185	166	129	100	69	203	5.65
27.Зуунмод	7714	1817	749	816	705	642	618	597	492	372	217	689	17.39
<b>Аймгийн дүн</b>	<b>44368</b>	<b>12295</b>	<b>4704</b>	<b>4694</b>	<b>3930</b>	<b>3496</b>	<b>3154</b>	<b>2977</b>	<b>2590</b>	<b>1910</b>	<b>1320</b>	<b>3298</b>	<b>100</b>
Дүнгээс: Төв	12456	3055	1217	1364	1215	1026	950	877	763	590	352	1047	28.07
бүс- Хойт	12831	3618	1400	1320	1084	981	907	872	717	530	444	958	28.92
үүдээр Баруун	13252	3930	1451	1428	1132	1055	889	863	761	504	376	863	29.87
Зүүн	5829	1692	636	582	499	434	408	365	349	286	148	430	13.14
2006 он	44498	12768	4763	4652	3942	3583	3074	2873	2553	1828	1186	3276	
2005 он	44505	13321	4771	4597	3827	3399	3074	2862	2446	1727	1209	3272	
2004 он	44417	13916	4577	4494	3846	3402	3100	2903	2362	1589	1097	3131	
2003 он	46603	15100	4730	4873	4105	3540	3205	2831	2274	1574	1090	3281	
2002 он	47938	16229	4735	4905	4166	3543	3205	2885	2174	1553	1135	3408	
2001 он	47605	16650	4376	4758	4333	3447	3169	2827	2004	1446	1228	3367	
2000 он	48223	18529	4129	4348	4110	3604	3256	2674	1764	1379	1155	3275	
1999 он	50483	18815	4654	5385	4086	3625	3241	2658	1894	1323	1552	3250	
1998 он	51772	19805	4759	5165	4178	3695	3381	2589	1880	1355	1577	3388	
1997 он	52245	20184	4685	5249	4354	3786	3504	2520	1782	1314	1465	3402	

**Хөдөлмөрийн насны хүн амыг  
насны бүлгээр нь үзүүлбэл:**

( Бүгд дүн )

	Хөдөл- мөрийн насны хүн бүгд	Ү    Ү    н    э    э    с									Аймгийн дүнд эз- лэх хув- ийн жин
		16-19 насны	20-24	25-29	30-34	35-39	40-44	45-49	50-54	55-59	
1.Алтанбулаг	1997	345	357	264	217	207	188	194	134	91	3.48
2.Аргалант	1289	215	249	195	130	103	128	131	65	73	2.24
3.Архуст	893	150	153	104	101	97	99	96	61	32	1.55
4.Батсүмбэр	4103	642	611	500	510	485	451	368	283	253	7.14
5.Баян	1330	206	200	203	168	165	142	116	89	41	2.31
6.Баяндэлгэр	777	97	108	90	99	98	75	102	77	31	1.35
7.Баянжаргалан	1036	191	171	150	122	115	92	81	72	42	1.80
8.Баянөнжүүл	1667	253	300	305	229	165	119	137	102	57	2.90
9.Баянхангай	899	135	167	149	106	69	70	100	59	44	1.56
10.Баянцагаан	1459	198	235	264	190	155	134	115	104	64	2.54
11.Баянцогт	1284	214	222	182	127	145	124	99	104	67	2.23
12.Баянчандмань	2190	551	272	260	229	212	219	206	140	101	3.81
13.Борнуур	3023	485	592	393	368	293	298	276	189	129	5.26
14.Бүрэн	1934	311	352	291	260	213	157	156	113	81	3.37
15.Дэлгэрхаан	1217	208	232	189	165	113	110	91	64	45	2.12
16.Жаргалант	3721	600	604	510	457	465	399	285	233	168	6.48
17.Заамар	3784	559	602	537	559	446	428	339	185	129	6.59
18.Лүн	1652	276	268	209	207	176	158	150	126	82	2.88
19.Мөнгөнморьт	1231	196	191	153	150	142	126	125	104	44	2.14
20.Өндөрширээт	1282	202	234	197	147	133	101	123	94	51	2.23
21.Сүмбэр	1097	178	198	152	136	134	104	92	51	52	1.91
22.Сэргэлэн	1297	173	227	200	177	131	157	93	85	54	2.26
23.Угтаал	1445	278	215	175	167	149	167	145	70	79	2.52
24.Цээл	1569	295	281	206	171	141	157	149	97	72	2.73
25.Эрдэнэ	2257	393	374	304	275	230	204	199	167	111	3.93
26.Эрдэнэсант	3187	586	568	361	355	363	335	297	195	127	5.55
27.Зуунмод	9834	1446	1561	1316	1200	1116	1072	946	739	438	17.12
<b>Аймгийн дүн</b>	<b>57454</b>	<b>9383</b>	<b>9544</b>	<b>7859</b>	<b>7022</b>	<b>6261</b>	<b>5814</b>	<b>5211</b>	<b>3802</b>	<b>2558</b>	<b>100</b>
<b>Дүнгээс:</b> Төв	16254	2415	2680	2349	2013	1774	1670	1485	1164	704	28.29
бүс- Хойт	16707	2885	2748	2192	1957	1837	1723	1457	1065	843	29.08
үүдээр Баруун	16969	2850	2919	2314	2137	1803	1683	1550	1003	710	29.53
Зүүн	7524	1233	1197	1004	915	847	738	719	570	301	13.10
2006 он	56347	9452	9262	7888	7110	6077	5589	4946	3671	2352	
2005 он	55280	9519	9125	7659	6821	6016	5548	4792	3465	2335	
2004 он	54552	9370	8950	7726	6783	6062	5688	4614	3203	2156	
2003 он	55836	9508	9521	8188	6964	6266	5649	4410	3131	2199	
2002 он	56427	9545	9812	8305	7107	6377	5691	4268	3023	2299	
2001 он	55128	8930	9583	8714	6790	6248	5573	4006	2823	2461	
2000 он	53141	8802	9175	8301	7201	6569	5486	3702	2712	1193	
1999 он	55135	9578	10539	8204	6988	6538	5307	3752	2654	1575	
1998 он	55459	9536	10409	8367	7312	6668	5172	3697	2741	1557	
1997 он	55904	9642	10450	8582	7368	6834	4917	3738	2814	1559	

**Хөдөлмөрийн насны хүн амыг  
насны бүлгээр нь үзүүлбэл:**

( хувиар )

	Хөдөл- мөрийн насны хүн бүгд	Ү            Ү            Н            Э            Э            С								
		16-19 насны	20-24	25-29	30-34	35-39	40-44	45-49	50-54	55-59
1.Алтанбулаг	100	17.28	17.88	13.22	10.87	10.37	9.41	9.71	6.71	4.56
2.Аргалант	100	16.68	19.32	15.13	10.09	7.99	9.93	10.16	5.04	5.66
3.Архуст	100	16.80	17.13	11.65	11.31	10.86	11.09	10.75	6.83	3.58
4.Батсүмбэр	100	15.65	14.89	12.19	12.43	11.82	10.99	8.97	6.90	6.17
5.Баян	100	15.49	15.04	15.26	12.63	12.41	10.68	8.72	6.69	3.08
6.Баяндэлгэр	100	12.48	13.90	11.58	12.74	12.61	9.65	13.13	9.91	3.99
7.Баянжаргалан	100	18.44	16.51	14.48	11.78	11.10	8.88	7.82	6.95	4.05
8.Баянөнжүүл	100	15.18	18.00	18.30	13.74	9.90	7.14	8.22	6.12	3.42
9.Баянхангай	100	15.02	18.58	16.57	11.79	7.68	7.79	11.12	6.56	4.89
10.Баянцагаан	100	13.57	16.11	18.09	13.02	10.62	9.18	7.88	7.13	4.39
11.Баянцогт	100	16.67	17.29	14.17	9.89	11.29	9.66	7.71	8.10	5.22
12.Баянчандмань	100	25.16	12.42	11.87	10.46	9.68	10.00	9.41	6.39	4.61
13.Борнуур	100	16.04	19.58	13.00	12.17	9.69	9.86	9.13	6.25	4.27
14.Бүрэн	100	16.08	18.20	15.05	13.44	11.01	8.12	8.07	5.84	4.19
15.Дэлгэрхаан	100	17.09	19.06	15.53	13.56	9.29	9.04	7.48	5.26	3.70
16.Жаргалант	100	16.12	16.23	13.71	12.28	12.50	10.72	7.66	6.26	4.51
17.Заамар	100	14.77	15.91	14.19	14.77	11.79	11.31	8.96	4.89	3.41
18.Лүн	100	16.71	16.22	12.65	12.53	10.65	9.56	9.08	7.63	4.96
19.Мөнгөнморьт	100	15.92	15.52	12.43	12.19	11.54	10.24	10.15	8.45	3.57
20.Өндөрширээт	100	15.76	18.25	15.37	11.47	10.37	7.88	9.59	7.33	3.98
21.Сүмбэр	100	16.23	18.05	13.86	12.40	12.22	9.48	8.39	4.65	4.74
22.Сэргэлэн	100	13.34	17.50	15.42	13.65	10.10	12.10	7.17	6.55	4.16
23.Угтаал	100	19.24	14.88	12.11	11.56	10.31	11.56	10.03	4.84	5.47
24.Цээл	100	18.80	17.91	13.13	10.90	8.99	10.01	9.50	6.18	4.59
25.Эрдэнэ	100	17.41	16.57	13.47	12.18	10.19	9.04	8.82	7.40	4.92
26.Эрдэнэсант	100	18.39	17.82	11.33	11.14	11.39	10.51	9.32	6.12	3.98
27.Зуунмод	100	14.70	15.87	13.38	12.20	11.35	10.90	9.62	7.51	4.45
<b>Аймгийн дүн</b>	<b>100</b>	<b>16.33</b>	<b>16.61</b>	<b>13.68</b>	<b>12.22</b>	<b>10.90</b>	<b>10.12</b>	<b>9.07</b>	<b>6.62</b>	<b>4.45</b>
<b>Дүнгээс:</b> Төв	100	15.55	17.46	15.27	12.48	10.48	9.67	8.46	6.53	4.10
бүс- Хойт	100	16.07	17.78	14.67	11.48	9.90	9.15	9.44	6.80	4.71
үүдээр Баруун	100	17.55	17.05	13.74	12.19	10.47	9.96	8.40	6.24	4.40
Зүүн	100	16.54	15.95	13.10	12.26	11.26	10.84	9.52	6.14	4.38
2006 он	100	16.77	16.44	14.00	12.62	10.78	9.92	8.78	6.51	4.17
2005 он	100	17.22	16.51	13.85	12.34	10.88	10.04	8.67	6.27	4.22
2004 он	100	17.18	16.41	14.16	12.43	11.11	10.43	8.46	5.87	3.95
2003 он	100	17.03	17.05	14.66	12.47	11.22	10.12	7.90	5.61	3.94
2002 он	100	16.92	17.39	14.72	12.60	11.30	10.09	7.56	5.36	4.07
2001 он	100	16.20	17.38	15.81	12.32	11.33	10.11	7.27	5.12	4.46
2000 он	100	16.50	17.30	15.60	13.60	12.40	10.30	7.00	5.10	2.20
1999 он	100	17.40	19.10	14.90	12.70	11.90	9.60	6.80	4.80	2.80
1998 он	100	17.19	18.77	15.09	13.18	12.02	9.33	6.67	4.94	2.81
1997 он	100	17.25	18.69	15.35	13.18	12.22	8.80	6.69	5.03	2.79

**Хөдөлмөрийн насны Эмэгтэйчүүдийг  
насны бүлгээр нь үзүүлбэл:**

	Хөдөл- мөрийн насны хүн бүгд	Ү    Ү    н    э    э    с									Аймгийн дүнд эз- лэх хув- ийн жин
		16-19 насны	20-24	25-29	30-34	35-39	40-44	45-49	50-54	55-59	
1.Алтанбулаг	972	152	175	129	107	107	85	101	71	45	3.38
2.Аргалант	649	106	116	99	64	58	60	69	31	46	2.26
3.Архуст	444	77	62	54	51	57	49	47	34	13	1.54
4.Батсүмбэр	2077	318	313	257	266	249	218	178	146	132	7.22
5.Баян	686	100	111	112	85	80	76	56	48	18	2.38
6.Баяндэлгэр	352	55	48	32	38	40	31	55	36	17	1.22
7.Баянжаргалан	522	107	84	71	63	50	52	39	40	16	1.81
8.Баянөнжүүл	828	130	157	155	101	81	58	70	45	31	2.88
9.Баянхангай	467	76	95	74	52	32	39	48	30	21	1.62
10.Баянцагаан	709	96	106	128	89	84	59	53	58	36	2.46
11.Баянцогт	617	100	118	86	56	69	59	46	54	29	2.14
12.Баянчандмань	1034	233	132	127	112	99	116	105	63	47	3.59
13.Борнуур	1488	241	263	191	187	138	164	135	97	72	5.17
14.Бүрэн	939	148	155	136	122	109	86	82	56	45	3.26
15.Дэлгэрхаан	599	91	113	100	79	51	54	40	39	32	2.08
16.Жаргалант	1841	302	280	249	228	225	203	150	116	88	6.40
17.Заамар	1896	292	281	280	276	221	219	166	94	67	6.59
18.Лүн	834	147	138	102	103	83	89	66	61	45	2.90
19.Мөнгөнморьт	564	95	84	69	68	68	54	59	48	19	1.96
20.Өндөрширээт	621	93	106	93	78	62	51	68	43	27	2.16
21.Сүмбэр	549	100	98	75	68	69	52	34	23	30	1.91
22.Сэргэлэн	637	90	110	98	87	60	78	47	44	23	2.21
23.Угтаал	745	145	113	86	87	79	82	77	33	43	2.59
24.Цээл	782	163	143	91	81	67	77	85	48	27	2.72
25.Эрдэнэ	1139	202	193	161	129	113	103	93	80	65	3.96
26.Эрдэнэсант	1576	296	284	170	177	185	166	129	100	69	5.48
27.Зуунмод	5208	749	816	705	642	618	597	492	372	217	18.10
<b>Аймгийн дүн</b>	<b>28775</b>	<b>4704</b>	<b>4694</b>	<b>3930</b>	<b>3496</b>	<b>3154</b>	<b>2977</b>	<b>2590</b>	<b>1910</b>	<b>1320</b>	<b>100</b>
<b>Дүнгээс:</b> Төв	8354	1217	1364	1215	1026	950	877	763	590	352	29.03
бүс- Хойт	8255	1400	1320	1084	981	907	872	717	530	444	28.69
үүдээр Баруун	8459	1451	1428	1132	1055	889	863	761	504	376	29.40
Зүүн	3707	636	582	499	434	408	365	349	286	148	12.88
2006 он	28454	4763	4652	3942	3583	3074	2873	2553	1828	1186	
2005 он	27993	4771	4597	3827	3399	3074	2862	2446	1727	1209	
2004 он	27370	4577	4494	3846	3402	3100	2903	2362	1589	1097	
2003 он	28222	4730	4873	4105	3540	3205	2831	2274	1574	1090	
2002 он	28301	4735	4905	4166	3543	3205	2885	2174	1553	1135	
2001 он	27588	4376	4758	4333	3447	3169	2827	2004	1446	1228	
2000 он	25264	4129	4348	4110	3604	3256	2674	1764	1379		
1999 он	26866	4747	5292	4086	3625	3241	2658	1894	1323		
1998 он	27002	4759	5165	4178	3695	3381	2589	1880	1355		
1997 он	27194	4685	5249	4354	3786	3504	2520	1782	1314		

**Хөдөлмөрийн насны Эмэгтэйчүүдийн насны бүлэгийг  
хувийн жингээр нь үзүүлбэл:**

	Хөдөл- мөрийн насны хүн бүгд	Ү            Ү            н            э            э            с								
		16-19 насны	20-24	25-29	30-34	35-39	40-44	45-49	50-54	55-59
1.Алтанбулаг	100	15.64	18.00	13.27	11.01	11.01	8.74	10.39	7.30	4.63
2.Аргалант	100	16.33	17.87	15.25	9.86	8.94	9.24	10.63	4.78	7.09
3.Архуст	100	17.34	13.96	12.16	11.49	12.84	11.04	10.59	7.66	2.93
4.Батсүмбэр	100	15.31	15.07	12.37	12.81	11.99	10.50	8.57	7.03	6.36
5.Баян	100	14.58	16.18	16.33	12.39	11.66	11.08	8.16	7.00	2.62
6.Баяндэлгэр	100	15.63	13.64	9.09	10.80	11.36	8.81	15.63	10.23	4.83
7.Баянжаргалан	100	20.50	16.09	13.60	12.07	9.58	9.96	7.47	7.66	3.07
8.Баянөнжүүл	100	15.70	18.96	18.72	12.20	9.78	7.00	8.45	5.43	3.74
9.Баянхангай	100	16.27	20.34	15.85	11.13	6.85	8.35	10.28	6.42	4.50
10.Баянцагаан	100	13.54	14.95	18.05	12.55	11.85	8.32	7.48	8.18	5.08
11.Баянцогт	100	16.21	19.12	13.94	9.08	11.18	9.56	7.46	8.75	4.70
12.Баянчандмань	100	22.53	12.77	12.28	10.83	9.57	11.22	10.15	6.09	4.55
13.Борнуур	100	16.20	17.67	12.84	12.57	9.27	11.02	9.07	6.52	4.84
14.Бүрэн	100	15.76	16.51	14.48	12.99	11.61	9.16	8.73	5.96	4.79
15.Дэлгэрхаан	100	15.19	18.86	16.69	13.19	8.51	9.02	6.68	6.51	5.34
16.Жаргалант	100	16.40	15.21	13.53	12.38	12.22	11.03	8.15	6.30	4.78
17.Заамар	100	15.40	14.82	14.77	14.56	11.66	11.55	8.76	4.96	3.53
18.Лун	100	17.63	16.55	12.23	12.35	9.95	10.67	7.91	7.31	5.40
19.Мөнгөнморьт	100	16.84	14.89	12.23	12.06	12.06	9.57	10.46	8.51	3.37
20.Өндөрширээт	100	14.98	17.07	14.98	12.56	9.98	8.21	10.95	6.92	4.35
21.Сүмбэр	100	18.21	17.85	13.66	12.39	12.57	9.47	6.19	4.19	5.46
22.Сэргэлэн	100	14.13	17.27	15.38	13.66	9.42	12.24	7.38	6.91	3.61
23.Угтаал	100	19.46	15.17	11.54	11.68	10.60	11.01	10.34	4.43	5.77
24.Цээл	100	20.84	18.29	11.64	10.36	8.57	9.85	10.87	6.14	3.45
25.Эрдэнэ	100	17.73	16.94	14.14	11.33	9.92	9.04	8.17	7.02	5.71
26.Эрдэнэсант	100	18.78	18.02	10.79	11.23	11.74	10.53	8.19	6.35	4.38
27.Зуунмод	100	14.38	15.67	13.54	12.33	11.87	11.46	9.45	7.14	4.17
<b>Аймгийн дүн</b>	<b>100</b>	<b>16.35</b>	<b>16.31</b>	<b>13.66</b>	<b>12.15</b>	<b>10.96</b>	<b>10.35</b>	<b>9.00</b>	<b>6.64</b>	<b>4.59</b>
Дүнгээс: Төв	100	17.42	15.77	14.47	12.02	10.65	10.17	8.97	6.10	4.42
бүс- Хойт	100	16.73	18.06	14.63	11.51	9.98	9.46	8.83	6.64	4.17
үүдээр Баруун	100	16.87	16.86	14.63	12.60	10.54	9.32	8.90	6.23	4.06
Зүүн	100	18.16	15.62	12.54	11.11	10.18	10.33	10.74	6.66	4.68
2006 он	100	16.74	16.35	13.85	12.59	10.80	10.10	8.97	6.42	4.17
2005 он	100	17.09	16.47	13.71	12.18	11.01	10.25	8.76	6.19	4.33
2004 он	100	16.72	16.42	14.05	12.43	11.33	10.61	8.63	5.81	4.01
2003 он	100	16.76	17.27	14.55	12.54	11.36	10.03	8.06	5.58	3.86
2002 он	100	16.73	17.33	14.72	12.52	11.32	10.19	7.68	5.49	4.01
2001 он	100	15.86	17.25	15.71	12.49	11.49	10.25	7.26	5.24	4.45
2000 он	100	16.30	17.20	16.30	14.30	12.90	10.50	7.00	5.50	
1999 он	100	17.67	19.70	15.21	13.49	12.06	9.89	7.05	4.90	
1998 он	100	17.62	19.13	15.47	13.68	12.52	9.59	6.96	5.00	
1997 он	100	17.23	19.30	16.01	13.92	12.89	9.27	6.55	4.80	

**Ажиллах хүчний бүтэц. ( тоогоор)**

	Ажиллах хүч		Ажиллагчид		Ажилгүйчүүд	
	Бүгд	үүнээс эмэгтэй	Бүгд	үүнээс эмэгтэй	Бүгд	үүнээс эмэгтэй
Бүгд	<b>44728</b>	<b>21445</b>	<b>44118</b>	<b>21075</b>	<b>610</b>	<b>370</b>
16 хүртэл нас						
16-19	4525	1930	4485	1917	40	13
20-24	7335	3539	7247	3479	88	60
25-29	6889	3335	6798	3278	91	57
30-34	6098	2987	5984	2907	114	80
35-39	5504	2669	5418	2618	86	51
40-44	4869	2572	4785	2514	84	58
45-49	4288	2118	4224	2084	64	34
50-54	3004	1311	2968	1298	36	13
55-59	2020	984	2013	980	7	4
60 ба дээш	196		196			
2006 оны эцэст	44418	21559	43647	21099	771	460
2005 оны эцэст	43387	21162	42702	20768	685	394
2004 оны эцэст	41943	20028	41224	19650	719	378

**Ажиллах хүчний бүтэц. ( хувиар)**

	хүч		Ажиллагчид		Ажилгүйчүүд	
	Бүгд	үүнээс эмэгтэй	Бүгд	үүнээс эмэгтэй	Бүгд	үүнээс эмэгтэй
Бүгд	100	100	<b>98.60</b>	<b>98.30</b>	<b>1.364</b>	<b>1.725</b>
16 хүртэл нас						
16-19	100	100	99.10	99.30	0.884	0.674
20-24	100	100	98.80	98.30	1.200	1.695
25-29	100	100	98.70	98.30	1.321	1.709
30-34	100	100	98.10	97.30	1.869	2.678
35-39	100	100	98.40	98.10	1.563	1.911
40-44	100	100	98.30	97.70	1.725	2.255
45-49	100	100	98.50	98.40	1.493	1.605
50-54	100	100	98.80	99.00	1.198	0.992
55-59	100	100	99.70	99.60	0.347	0.407
60 ба дээш	100	100	100.0			
2006 оны эцэст	100	100	98.26	97.87	1.736	2.134
2005 оны эцэст	100	100	98.44	98.14	1.604	1.897
2004 оны эцэст	100	100	98.30	98.10	1.700	1.900



**Ажиллах хүчний бүгд тоо сумдаар.**

	<b>Ажиллах хүч бүгд</b>	<b>үүнээс эмэгтэй</b>	<b>Ажиллагчид бүгд</b>	<b>үүнээс эмэгтэй</b>	<b>Ажил-гүйчүүд бүгд</b>	<b>үүнээс эмэгтэй</b>	<b>Аймгийн дүнд эзлэх хувийн жин</b>
1.Алтанбулаг	1757	770	1735	755	22	15	3.93
2.Аргалант	1083	523	1074	520	9	3	2.42
3.Архуст	459	198	444	191	15	7	1.03
4.Батсүмбэр	3208	1514	3151	1483	57	31	7.17
5.Баян	947	463	939	459	8	4	2.12
6.Баяндэлгэр	664	273	653	267	11	6	1.48
7.Баянжаргалан	965	496	942	488	23	8	2.16
8.Баянөнжүүл	1533	699	1523	698	10	1	3.43
9.Баянхангай	713	330	708	328	5	2	1.59
10.Баянцагаан	1338	637	1316	624	22	13	2.99
11.Баянцогт	1008	492	988	481	20	11	2.25
12.Баянчандмань	1270	590	1260	582	10	8	2.84
13.Борнуур	2749	1261	2714	1238	35	23	6.15
14.Бүрэн	1699	809	1698	809	1	0	3.80
15.Дэлгэрхаан	1086	539	1081	534	5	5	2.43
16.Жаргалант	3071	1252	3024	1218	47	34	6.87
17.Заамар	2963	1484	2954	1475	9	9	6.62
18.Лүн	1137	524	1131	519	6	5	2.54
19.Мөнгөнморьт	869	414	865	412	4	2	1.94
20.Өндөрширээт	1068	509	1044	489	24	20	2.39
21.Сүмбэр	893	448	880	443	13	5	2.00
22.Сэргэлэн	1087	508	1083	506	4	2	2.43
23.Угтаал	1237	582	1225	577	12	5	2.77
24.Цээл	1015	435	1000	426	15	9	2.27
25.Эрдэнэ	1868	927	1857	923	11	4	4.18
26.Эрдэнэсант	2094	1049	2084	1046	10	3	4.68
27.Зуунмод	6947	3719	6745	3584	202	135	15.53
<b>Аймгийн дүн</b>	<b>44728</b>	<b>21445</b>	<b>44118</b>	<b>21075</b>	<b>610</b>	<b>370</b>	<b>100</b>
<b>Дүнгээс:</b> Төв	12662	6333	12402	6167	260	166	28.31
бүс- Хойт	13282	6080	13091	5965	191	115	29.70
үүдээр Баруун	13012	6261	12925	6203	87	58	29.09
Зүүн	5772	2771	5700	2740	72	31	12.90
2006 он	44418	21559	43647	21099	771	460	
2005 он	43387	21162	42702	20768	685	394	
2004 он	41943	20028	41224	19650	719	378	
2003 он	43313	20890	42505	20452	808	438	
2002 он	42678	20560	41780	20095	898	465	
2001 он	41560	20014	40397	19444	1163	570	
2000 он	38908	17859	37629	17198	1279	661	
1999 он	37178	17496	35836	16724	1342	772	
1998 он	37019	17329	35389	16415	1630	914	
1997 он	35438	16293	33727	15431	1711	862	

**Ажиллагчдын тоо сумдаар.**

	Ажиллаж байгаа хүн бүгд	Ү ү н э э с			Ажиллаж байгаа бүгдээс		Аймгийн дүнд эз- лэх хув- ийн жин
		16 хүрт- эл насны хүүхэд	Хөдөл- мөрийн насны	Өндөр настан	эмэгтэй	Эзлэх хувь	
		1.Алтанбулаг	1735		1735		
2.Аргалант	1074		1074		520	48.42	2.43
3.Архуст	444		444		191	43.02	1.01
4.Батсүмбэр	3151		3151		1483	47.06	7.14
5.Баян	939		939		459	48.88	2.13
6.Баяндэлгэр	653		653		267	40.89	1.48
7.Баянжаргалан	942		942		488	51.80	2.14
8.Баянөнжүүл	1523		1523		698	45.83	3.45
9.Баянхангай	708		708		328	46.33	1.60
10.Баянцагаан	1316		1316		624	47.42	2.98
11.Баянцогт	988		973	15	481	48.68	2.24
12.Баянчандмань	1260		1257	3	582	46.19	2.86
13.Борнуур	2714		2714		1238	45.62	6.15
14.Бүрэн	1698		1698		809	47.64	3.85
15.Дэлгэрхаан	1081		999	82	534	49.40	2.45
16.Жаргалант	3024		3024		1218	40.28	6.85
17.Заамар	2954		2954		1475	49.93	6.70
18.Лүн	1131		1131		519	45.89	2.56
19.Мөнгөнморьт	865		865		412	47.63	1.96
20.Өндөрширээт	1044		1044		489	46.84	2.37
21.Сүмбэр	880		880		443	50.34	1.99
22.Сэргэлэн	1083		1083		506	46.72	2.45
23.Угтаал	1225		1134	91	577	47.10	2.78
24.Цээл	1000		1000		426	42.60	2.27
25.Эрдэнэ	1857		1857		923	49.70	4.21
26.Эрдэнэсант	2084		2084		1046	50.19	4.72
27.Зуунмод	6745		6740	5	3584	53.14	15.29
<b>Аймгийн дүн</b>	<b>44118</b>		<b>43922</b>	<b>196</b>	<b>21075</b>	<b>47.77</b>	<b>100</b>
<b>Дүнгээс:</b> Төв	12402		12397	5	6167	49.73	28.11
бүс- Хойт	13091		13073	18	5965	45.57	29.67
үүдээр Баруун	12925		12752	173	6203	47.99	29.30
Зүүн	5700		5700		2740	48.07	12.92
2006 он	43647		43393	254	21099	48.34	
2005 он	42702		42206	496	20768	48.63	
2004 он	41224		40762	462	19650	47.67	
2003 он	42505		42268	237	20452	48.12	
2002 он	41780	15	41555	210	20095	48.10	
2001 он	40397	25	40047	325	19444	48.13	
2000 он	37629		37272	357	17198	45.70	
1999 он	35836		35298	538	16724	46.70	
1998 он	35389	53	34781	555	16415	46.40	
1997 он	33727	66	33399	262	15431	45.80	

Ажиллагчдын тоог насны бүлгээр үзүүлбэл:

	Ажиллаж байгаа хүн бүгд	Ү ү н э э с										Аймгийн дүнд эзлэх хувийн жин
		16-19 нас	20-24 нас	25-29 нас	30-34 нас	35-39 нас	40-44 нас	45-49 нас	50-54 нас	55-59 нас	60 + нас	
1.Алтанбулаг	1735	242	308	251	196	183	169	169	128	89		3.93
2.Аргалант	1074	147	205	190	115	115	100	105	60	37		2.43
3.Архуст	444	11	60	57	62	67	66	72	39	10		1.01
4.Батсүмбэр	3151	289	412	460	449	439	402	331	185	184		7.14
5.Баян	939	75	133	147	115	130	127	84	87	41		2.13
6.Баяндэлгэр	653	63	94	77	82	87	67	90	63	30		1.48
7.Баянжаргалан	942	188	161	140	112	101	76	67	62	35		2.14
8.Баянөнжүүл	1523	215	273	294	201	116	89	110	89	136		3.45
9.Баянхангай	708	63	113	117	97	62	65	94	57	40		1.60
10.Баянцагаан	1316	122	214	251	183	149	126	110	101	60		2.98
11.Баянцогт	988	175	190	146	100	113	81	72	74	22	15	2.24
12.Баянчандмань	1260	26	183	187	185	147	161	170	119	79	3	2.86
13.Борнуур	2714	419	500	382	356	285	283	220	160	109		6.15
14.Бүрэн	1698	241	327	268	223	185	136	131	108	79		3.85
15.Дэлгэрхаан	1081	161	189	156	120	95	94	85	57	42	82	2.45
16.Жаргалант	3024	529	548	485	392	398	272	215	121	64		6.85
17.Заамар	2954	36	584	522	486	392	384	304	131	115		6.70
18.Лүн	1131	141	193	142	169	150	119	94	87	36		2.56
19.Мөнгөнморьт	865	105	144	108	108	101	85	100	75	39		1.96
20.Өндөрширээт	1044	99	193	183	139	122	85	95	81	47		2.37
21.Сүмбэр	880	126	166	129	109	112	86	71	31	50		1.99
22.Сэргэлэн	1083	120	199	169	129	125	140	90	80	31		2.45
23.Угтаал	1225	121	196	142	132	127	136	133	68	79	91	2.78
24.Цээл	1000	40	155	176	146	117	133	116	68	49		2.27
25.Эрдэнэ	1857	227	345	283	229	207	174	169	125	98		4.21
26.Эрдэнэсант	2084	200	426	271	295	284	234	168	139	67		4.72
27.Зуунмод	6745	304	736	1065	1054	1009	895	759	573	345	5	15.29
<b>Аймгийн дүн</b>	<b>44118</b>	<b>4485</b>	<b>7247</b>	<b>6798</b>	<b>5984</b>	<b>5418</b>	<b>4785</b>	<b>4224</b>	<b>2968</b>	<b>2013</b>	<b>196</b>	<b>100.0</b>
Дүнгээс: Төв	12402	1003	1730	2030	1763	1582	1419	1238	971	661	5	28.11
бүс- Хойт	13091	1711	2204	1979	1706	1609	1385	1184	750	545	18	29.67
үүдээр Баруун	12925	1102	2376	1977	1807	1534	1386	1220	796	554	173	29.30
Зүүн	5700	669	937	812	708	693	595	582	451	253	0	12.92
2006 он	43647	4759	7319	6656	6049	5108	4548	4119	2891	1944	254	
2005 он	42702	5021	7511	6438	5610	4837	4381	3766	2782	1860	496	
2004 он	41224	4560	7157	6144	5491	4878	4551	3687	2567	1727	462	
2003 он	42505	4767	7527	6687	5727	5260	4690	3447	2435	1728	237	
2002 он	41780	5070	7804	6358	5424	5051	4473	3189	2323	1878	210	
2001 он	40397	4524	7470	6634	5063	4907	4303	2997	2159	2015	325	
2000 он	37629	3866	6827	6408	5503	5265	4138	2609	1892	941	180	
1999 он	35836	4087	7005	5571	4764	4856	3858	2557	1737	1199	202	
1998 он	35389	4390	6526	5555	4967	4920	3652	2273	1712	1090	304	
1997 он	33725	3597	6182	5623	5170	4927	3355	2261	1629	904	77	

Ажиллагчдын тоо насны бүлгээр (эмэгтэйчүүд) үзүүлбэл:

	Ажиллаж байгаа хүн бүгд	Ү ү н э э с										Аймгийн дүнд эзлэх хувийн жин
		16-19 нас	20-24 нас	25-29 нас	30-34 нас	35-39 нас	40-44 нас	45-49 нас	50-54 нас	55-59 нас	60 + нас	
1.Алтанбулаг	755	94	150	98	88	91	73	90	41	30		3.58
2.Аргалант	520	63	105	89	53	50	40	55	30	35		2.47
3.Архуст	191	4	23	24	30	33	29	32	15	1		0.91
4.Батсүмбэр	1483	95	162	232	229	229	197	160	64	115		7.04
5.Баян	459	13	81	78	54	59	67	43	46	18		2.18
6.Баяндэлгэр	267	33	38	23	27	31	27	46	25	17		1.27
7.Баянжаргалан	488	107	83	65	59	43	44	33	38	16		2.32
8.Баянөнжүүл	698	92	154	74	94	74	101	41	38	30		3.31
9.Баянхангай	328	30	52	44	44	29	35	45	30	19		1.56
10.Баянцагаан	624	57	84	116	86	80	63	52	52	34		2.96
11.Баянцогт	481	83	112	69	40	55	43	34	32	13		2.28
12.Баянчандмань	582	13	82	87	80	65	82	82	55	36		2.76
13.Борнуур	1238	162	229	170	159	130	144	108	80	56		5.87
14.Бүрэн	809	107	139	125	102	87	77	76	52	44		3.84
15.Дэлгэрхаан	534	75	102	78	89	60	43	23	35	29		2.53
16.Жаргалант	1218	131	218	288	155	134	148	84	40	20		5.78
17.Заамар	1475	28	268	272	236	184	207	157	62	61		7.00
18.Лүн	519	70	82	62	68	69	66	46	38	18		2.46
19.Мөнгөнморьт	412	49	61	52	47	46	33	49	56	19		1.95
20.Өндөрширээт	489	30	87	85	74	52	41	54	40	26		2.32
21.Сүмбэр	443	72	83	61	54	61	46	24	14	28		2.10
22.Сэргэлэн	506	84	97	69	78	31	54	37	32	24		2.40
23.Угтаал	577	52	97	66	74	68	72	72	33	43		2.74
24.Цээл	426	11	54	73	65	53	63	65	27	15		2.02
25.Эрдэнэ	923	77	181	154	111	99	92	87	66	56		4.38
26.Эрдэнэсант	1046	101	213	126	148	150	117	83	70	38		4.96
27.Зуунмод	3584	184	442	598	563	555	510	406	187	139		17.01
<b>Аймгийн дүн</b>	<b>21075</b>	<b>1917</b>	<b>3479</b>	<b>3278</b>	<b>2907</b>	<b>2618</b>	<b>2514</b>	<b>2084</b>	<b>1298</b>	<b>980</b>		<b>100</b>
Дүнгээс: Төв	6167	511	927	955	909	831	801	626	350	257		29.26
бүс- Хойт	5965	619	991	996	770	724	700	547	315	303		28.30
үүдээр Баруун	6203	504	1094	931	900	752	721	621	387	293		29.43
Зүүн	2740	283	467	396	328	311	292	290	246	127		13.00
2006 он	21099	2159	3489	3094	2940	2457	2342	2109	1488	1007	14	
2005 он	20768	2255	3594	3115	2711	2434	2233	1891	1376	1002	157	
2004 он	19650	2082	3438	2837	2610	2360	2248	1818	1220	862	175	
2003 он	20452	2290	3719	3171	2806	2653	2198	1653	1126	786	50	
2002 он	20095	2284	3796	2999	2603	2469	2222	1544	1143	961	74	
2001 он	19444	2147	3591	3194	2547	2489	2155	1394	1003	799	125	
2000 он	17198	1744	3203	2934	2613	2576	1914	1154	819	177	64	

**Хөдөлмөр зохицуулалтын албанд бүртгэлтэй  
ажилгүйчүүд: насны бүлгээр (Бүгд)**

	Ажилгүй- чүүд бүгд	Ү									Аймгийн дүнд эзлэх хувийн жин
		16 - 19	20 - 24	25 - 29	30 - 34	35 - 39	40 - 44	45 - 49	50 - 54	55 - 59	
1.Алтанбулаг	22	2	4	5	1	1	3	6			3.61
2.Аргалант	9		1	1	4	1		2			1.48
3..Архуст	15	1	5	6		2		1			2.46
4.Батсүмбэр	57	1	3	6	13	14	9	3	8		9.34
5.Баян	8		3		3		1	1			1.31
6.Баяндэлгэр	11		3	2			3	2	1		1.80
7.Баянжаргалан	23	1	5	3	4	1	2	4	3		3.77
8.Баян-Өнжүүл	10	2	4	2	2						1.64
9.Баянхангай	5		1	2		1	1				0.82
10.Баянцагаан	22	3	2	4	4	3	2	1	2	1	3.61
11.Баянцогт	20		3	1	2	5	4	4	1		3.28
12.Баянчандмань	10		2		1		1	3	3		1.64
13.Борнуур	35	4	3	4	4	7	7	2	2	2	5.74
14.Бүрэн	1							1			0.16
15.Дэлгэрхаан	5			1		3		1			0.82
16.Жаргалант	47	1	1	8	10	8	12	3	4		7.70
17.Заамар	9	4			1	2	1			1	1.48
18.Лүн	6		2		1	2		1			0.98
19.Мөнгөнморьт	4			1	1			1	1		0.66
20.Өндөрширээт	24		4	5	5	4	5	1			3.93
21.Сүмбэр	13		4		3	2	2	2			2.13
22.Сэргэлэн	4		2			1		1			0.66
23.Угтаал	12		1	1	1	3	2	2	2		1.97
24.Цэцэрлэг	15	2			3	2	3	5			2.46
25.Эрдэнэ	11		2	2	3		1			3	1.80
26.Эрдэнэсант	10		5		3		1	1			1.64
27.Зуунмод	202	19	28	37	45	24	24	16	9		33.11
<b>Аймгийн дүн</b>	<b>610</b>	<b>40</b>	<b>88</b>	<b>91</b>	<b>114</b>	<b>86</b>	<b>84</b>	<b>64</b>	<b>36</b>	<b>7</b>	<b>100</b>
Дүнгээс:Төв	260	26	40	48	52	29	29	24	11	1	42.62
бүс- Хойт	191	6	17	20	37	37	35	19	18	2	31.31
үүдээр Баруун	87	6	13	9	14	17	13	12	2	1	14.26
Зүүн	72	2	18	14	11	3	7	9	5	3	11.80
2006 он	771	29	137	108	144	114	114	82	39	4	
2005 он	685	40	106	100	116	120	93	71	36	3	
2004 он	719	31	134	123	119	104	124	60	20	4	
2003 он	808	53	154	121	119	151	112	80	14	4	
2002 он	899	81	158	154	150	150	106	76	24		
2001 он	1163	73	212	208	241	198	121	71	31	8	
2000 он	1279	93	180	264	240	210	164	100	25	3	
1999 он	1342	92	242	208	237	220	184	118	32	9	
1998 он	1630	99	377	325	318	212	177	84	24	14	
1997 он	1711	222	376	321	323	211	171	66	16	5	

**Хөдөлмөр зохицуулалтын албанд бүртгэлтэй  
ажилгүйчүүд: насны бүлгээр** (Эмэгтэй)

	Ажиллаж байгаа хүн бүгд	Ү									Аймгийн дүнд эз- лэх хув- ийн жин
		16 - 19	20 - 24	25 - 29	30 - 34	35 - 39	40 - 44	45 - 49	50 - 54	55-59	
1.Алтанбулаг	15	1	2	3	1	1	2	5			4.05
2.Аргалант	3				3						0.81
3.Архуст	7		3	2		2					1.89
4.Батсүмбэр	31		2	4	6	9	5	1	4		8.38
5.Баян	4				3		1				1.08
6.Баяндэлгэр	6		1	1			3	1			1.62
7.Баянжаргалан	8		2	2	2		1	1			2.16
8.Баянөнжүүл	1			1							0.27
9.Баянхангай	2			1			1				0.54
10.Баянцагаан	13	2	2	1	1	2	2	1	1	1	3.51
11.Баянцогт	11		2		2	2	3	2			2.97
12.Баянчандмань	8		2		1		1	3	1		2.16
13.Борнуур	23	2	1	2	3	6	5	2	1	1	6.22
14.Бүрэн											
15.Дэлгэрхаан	5			1		3		1			1.35
16.Жаргалант	34			8	10	3	6	3	4		9.19
17.Заамар	9	4			1	2	1			1	2.43
18.Лүн	5		2			2		1			1.35
19.Мөнгөнморьт	2			1	1						0.54
20.Өндөрширээт	20		4	2	5	4	4	1			5.41
21.Сүмбэр	5		2			1	1	1			1.35
22.Сэргэлэн	2		1			1					0.54
23.Угтаал	5		1	1	1	2					1.35
24.Цээл	9	1			3		2	3			2.43
25.Эрдэнэ	4			1	2					1	1.08
26.Эрдэнэсант	3		1		2						0.81
27.Зуунмод	135	3	32	26	33	11	20	8	2		36.49
<b>Аймгийн дүн</b>	<b>370</b>	<b>13</b>	<b>60</b>	<b>57</b>	<b>80</b>	<b>51</b>	<b>58</b>	<b>34</b>	<b>13</b>	<b>4</b>	<b>100</b>
Дүнгээс: Төв	166	6	37	31	35	15	24	14	3	1	44.86
бүс- Хойт	115	2	9	14	25	21	21	12	10	1	31.08
үүдээр Баруун	58	5	8	5	12	13	8	6		1	15.68
Зүүн	31		6	7	8	2	5	2		1	8.38
2006 он	460	18	76	71	84	70	77	45	19		
2005 он	394	20	56	59	77	75	59	36	12		
2004 он	378	11	64	64	73	63	67	31	5		
2003 он	438	31	65	70	72	88	76	32	4		
2002 он	479	38	89	91	82	80	58	32	9		
2001 он	570	36	87	100	127	125	60	22	10	3	
2000 он	661	44	99	132	134	115	87	45	5		
1999 он	772	57	151	116	154	115	96	68	15		
1998 он	914	48	240	187	185	113	91	37	13		
1997 он	862	84	202	174	181	116	83	21	1		

**Хөдөлмөр зохицуулалтын албанд бүртгэлтэй  
ажилгүйчүүдээс**

	Анх удаа ажил эрж байгаа	Ү н э э с							Урьд нь ажиллаж байсан	Ү н э э с						
		16-19	20-24	25-29	30-34	35-39	40-44	45-59		16-19	20-24	25-29	30-34	35-39	40-44	45-59
1.Алтанбулаг	22	2	4	5	1	1	3	6								
2.Аргалант									9	1	1	4	1			2
3.Архуст	15	1	5	6		2		1								
4.Батсүмбэр	13	1	2	2	1	5	2		36	1	4	12	9	7	3	
5.Баян	7		3		2		1	1	1							
6.Баяндэлгэр									10	3	2	1		3	2	
7.Баянжаргалан	1	1							19	5	3	4	1	2	4	
8.Баянөнжүүл	5	1	2	1	1				5	1	2	1	1			
9.Баянхангай	2		1	1					3		1		1	1		
10.Баянцагаан	8	2	2	2	1	1			11	1	2	3	2	2	1	
11.Баянцогт	12		3	1	1	2	2	3	7			1	3	2	1	
12.Баянчандмань	1		1						6	1		1	1	1	3	
13.Борнуур									31	4	3	4	4	7	2	
14.Бүрэн									1						1	
15.Дэлгэрхаан	3					3			2		1				1	
16.Жаргалант	29	1	1	8	10	8	1		14					11	3	
17.Заамар									8	4		1	2	1		
18.Лүн	2		2						4						1	
19.Мөнгөнморьт	2			1	1				1			1	2		1	
20.Өндөрширээт	6				5				18	4	5		4	5		
21.Сүмбэр	13		4		3	2	2	2								
22.Сэргэлэн	2		2						2							
23.Угтаал	3		1	1	1				7				3	2	2	
24.Цээл	2	2							13			3	2	3	5	
25.Эрдэнэ									8	2	2	3		1		
26.Эрдэнэсант	10		5		3		1	1								
27.Зуунмод	120	11	18	22	30	19	19	1	73	8	10	15	15	5	15	
<b>Аймгийн дүн</b>	<b>278</b>	<b>22</b>	<b>56</b>	<b>50</b>	<b>60</b>	<b>43</b>	<b>31</b>	<b>16</b>	<b>289</b>	<b>18</b>	<b>32</b>	<b>41</b>	<b>54</b>	<b>43</b>	<b>53</b>	<b>48</b>
Дүнгээс: Төв	157	16	28	30	33	21	22	7	91	10	12	18	19	8	7	17
бүс- Хойт	68	2	11	11	15	17	7	5	103	4	6	9	22	20	28	14
үүдээр Баруун	28	2	9	2	9	3	1	2	56	4	4	7	5	14	12	10
Зүүн	25	2	8	7	3	2	1	2	39		10	7	8	1	6	7
2006 он	352	23	84	51	68	42	57	27	376	6	53	57	76	72	57	55
2005 он	565	39	100	83	91	96	85	71	120	1	6	17	25	24	8	39
2004 он	464		25	77	78	97	68	119	251		6	57	45	22	36	85
2003 он	469		47	121	79	67	78	77	335		6	33	42	52	73	129
2002 он	308		53	95	60	42	26	32	590	28	66	95	109	124	79	89
2001 он	269	53	92	65	26	18	9	6	894	20	120	143	215	180	112	104
2000 он	334	82	102	96	38	8	6	2	945	11	78	168	202	202	158	126
1999 он	348	71	133	68	38	25	9	4	994	21	109	140	199	195	175	155
1998 он	433	54	173	108	63	11	16	8	1197	45	204	217	255	201	161	114
1997 он	521	136	193	95	44	31	16	6	1190	86	183	224	279	181	156	81

**Ажилгүйчүүд эдийн засгийн идэвхтэй  
хүн амд эзлэх хувийн жин.**

	Ажилгүйчүүдийн тоо							Эдийн засгийн идэвхтэй хүнд ногдох ажилгүйчүүд							
	оноор							хүнд ногдох ажилгүйчүүд							
	2001	2002	2003	2004	2005	2006	2007	2001	2002	2003	2004	2005	2006	2007	
1.Алтанбулаг	23	22	16	6	22	5	22	1.50%	1.38%	1.01%	0.37%	1.30%	0.28%	1.27%	
2.Аргалант	36	14	20	16	16	9	9	4.10%	1.59%	2.24%	1.71%	1.63%	0.86%	0.84%	
3.Архуст	17	24	48	42	13	27	15	3.70%	4.56%	7.62%	5.19%	1.76%	4.16%	3.38%	
4.Батсүмбэр	145	84	44	28	44	45	57	5.40%	2.99%	1.54%	0.89%	1.32%	1.30%	1.81%	
5.Баян	47	33	44	17	12	3	8	4.40%	3.15%	4.53%	1.76%	1.29%	0.33%	0.85%	
6.Баяндэлгэр	7	2	2	3	7	1	11	1.00%	0.27%	0.29%	0.45%	1.12%	0.16%	1.68%	
7.Баянжаргалан	6	7	2	5	1	22	23	0.80%	0.85%	0.25%	0.64%	0.12%	2.55%	2.44%	
8.Баянөнжүүл	2	3	2	10	6	6	10	0.10%	0.18%	0.13%	0.65%	0.40%	0.41%	0.66%	
9.Баянхангай	37	29	26	25	21	21	5	6.40%	4.49%	3.91%	3.81%	2.83%	3.29%	0.71%	
10.Баянцагаан	17	29	6	6	2	12	22	1.50%	2.42%	0.42%	0.44%	0.14%	0.87%	1.67%	
11.Баянцогт	53	31	33	24	14	17	20	4.60%	2.94%	3.14%	2.46%	1.33%	1.52%	2.02%	
12.Баянчандмань	17	18	24	23	18	19	10	1.40%	1.52%	2.33%	2.34%	1.93%	1.75%	0.79%	
13.Борнуур	27	59	49	40	25	30	35	1.40%	2.71%	2.21%	1.81%	1.03%	1.15%	1.29%	
14.Бүрэн	18	11	6	11	30	19	1	1.00%	0.58%	0.33%	0.63%	1.81%	1.09%	0.06%	
15.Дэлгэрхаан	21	22	15	16	26	19	5	1.80%	1.96%	1.33%	1.49%	2.49%	1.79%	0.46%	
16.Жаргалант	33	19	13	8	18	35	47	1.60%	0.69%	0.46%	0.27%	0.61%	1.17%	1.55%	
17.Заамар	46	31	31	20	34	16	9	1.80%	1.32%	1.12%	0.88%	1.13%	0.56%	0.30%	
18.Лүн	51	20	27	30	17	28	6	4.80%	1.71%	2.38%	2.68%	1.41%	2.14%	0.53%	
19.Мөнгөнморьт	31	16	1	1	7	8	4	2.90%	1.32%	0.10%	0.13%	0.85%	1.05%	0.46%	
20.Өндөрширээт	38	22	20	14	8	6	24	3.40%	1.93%	1.81%	1.40%	0.80%	0.60%	2.30%	
21.Сүмбэр	26	20	10	8	1	13	13	3.70%	2.40%	1.08%	0.88%	0.12%	1.34%	1.48%	
22.Сэргэлэн	10	10	1	14	13	12	4	1.20%	1.27%	0.12%	1.58%	1.45%	1.24%	0.37%	
23.Угтаал	167	45	14	26	31	21	12	15.30%	3.55%	1.02%	2.34%	2.61%	1.64%	0.98%	
24.Цээл	70	64	41	38	20	8	15	6.10%	5.36%	3.65%	4.53%	2.43%	0.84%	1.50%	
25.Эрдэнэ	39	51	42	44	43	76	11	2.50%	3.87%	3.05%	2.78%	2.46%	4.33%	0.59%	
26.Эрдэнэсант	74	57	39	23	7	38	10	3.00%	2.26%	1.72%	1.22%	0.37%	1.97%	0.48%	
27.Зуунмод	105	155	232	221	229	255	202	1.50%	2.28%	3.20%	3.10%	3.19%	3.92%	2.99%	
<b>Аймгийн дүн</b>	<b>1163</b>	<b>898</b>	<b>808</b>	<b>719</b>	<b>685</b>	<b>771</b>	<b>610</b>	<b>2.80%</b>	<b>2.10%</b>	<b>1.87%</b>	<b>1.71%</b>	<b>1.58%</b>	<b>1.77%</b>	<b>1.38%</b>	
2006 он								771							1.77%
2005 он								685						1.58%	
2004 он						719					1.71%				
2003 он					808					1.87%					
2002 он				898					2.10%						
2001 он			1163					2.80%							
2000 он		1279						3%							
1999 он	1356							3.60%							

**Хөдөлмөрийн насны хүн амаас  
ажиллаж байгаа нь:**

(Нийт хөдөлмөрийн насны хүнээр)

	Хөдөлмө- ийн нас- ны хүн ам бүгд	Ажиллах хүч хөдөлмөрийн насны хүнээр		Ү ү н э э с				Аймгийн дүнд эз- лэх хув- ийн жин
		тоо	хувь	Ажиллаж байгаа хөд-насны хүн		ХЗАБ-тэй ажил- гүйчүүд бүгд		
				тоо	хувь	тоо	хувь	
1.Алтанбулаг	1997	1757	87.98	1735	86.88	22	1.10	3.48
2.Аргалант	1289	1083	84.02	1074	83.32	9	0.70	2.24
3.Архуст	893	459	51.40	444	49.72	15	1.68	1.55
4.Батсүмбэр	4103	3208	78.19	3151	76.80	57	1.39	7.14
5.Баян	1330	947	71.20	939	70.60	8	0.60	2.31
6.Баяндэлгэр	777	664	85.46	653	84.04	11	1.42	1.35
7.Баянжаргалан	1036	965	93.15	942	90.93	23	2.22	1.80
8.Баянөнжүүл	1667	1533	91.96	1523	91.36	10	0.60	2.90
9.Баянхангай	899	713	79.31	708	78.75	5	0.56	1.56
10.Баянцагаан	1459	1338	91.71	1316	90.20	22	1.51	2.54
11.Баянцогт	1284	1008	78.50	988	76.95	20	1.56	2.23
12.Баянчандмань	2190	1270	57.99	1260	57.53	10	0.46	3.81
13.Борнуур	3023	2749	90.94	2714	89.78	35	1.16	5.26
14.Бүрэн	1934	1699	87.85	1698	87.80	1	0.05	3.37
15.Дэлгэрхаан	1217	1086	89.24	1081	88.82	5	0.41	2.12
16.Жаргалант	3721	3071	82.53	3024	81.27	47	1.26	6.48
17.Заамар	3784	2963	78.30	2954	78.07	9	0.24	6.59
18.Лүн	1652	1137	68.83	1131	68.46	6	0.36	2.88
19.Мөнгөнморьт	1231	869	70.59	865	70.27	4	0.32	2.14
20.Өндөрширээт	1282	1068	83.31	1044	81.44	24	1.87	2.23
21.Сүмбэр	1097	893	81.40	880	80.22	13	1.19	1.91
22.Сэргэлэн	1297	1087	83.81	1083	83.50	4	0.31	2.26
23.Угтаал	1445	1237	85.61	1225	84.78	12	0.83	2.52
24.Цээл	1569	1015	64.69	1000	63.73	15	0.96	2.73
25.Эрдэнэ	2257	1868	82.76	1857	82.28	11	0.49	3.93
26.Эрдэнэсант	3187	2094	65.70	2084	65.39	10	0.31	5.55
27.Зуунмод	9834	6947	70.64	6745	68.59	202	2.05	17.12
<b>Аймгийн дүн</b>	<b>57454</b>	<b>44728</b>	<b>77.85</b>	<b>44118</b>	<b>76.79</b>	<b>610</b>	<b>1.06</b>	<b>100</b>
<b>Дүнгээс:</b> Төв	16254	12662	77.90	12402	76.30	260	1.60	28.29
бүс- Хойт	16707	13282	79.50	13091	78.36	191	1.14	29.08
үүдээр Баруун	16969	13012	76.68	12925	76.17	87	0.51	29.53
Зүүн	7524	5772	76.71	5700	75.76	72	0.96	13.10
2006 он	56347	44418	78.83	43647	77.46	771	1.37	
2005 он	55280	42891	77.59	42206	76.35	685	1.24	
2004 он	54552	41481	76.04	40762	74.72	719	1.32	
2003 он	55836	43076	77.15	42268	75.70	808	1.45	
2002 он	56427	42454	75.24	41555	73.64	899	1.59	
2001 он	55128	41210	74.75	40047	72.64	1163	2.11	
2000 он	53141	38551	72.54	37272	70.14	1279	2.41	
1999 он	55135	36640	66.46	35298	64.02	1342	2.43	
1998 он	55459	36411	65.65	34781	62.71	1630	2.94	
1997 он	55904	35110	62.80	33399	59.74	1711	3.06	



**Хөдөлмөрийн насны хүн амаас  
ажиллаж байгаа нь:**

(Хөдөлмөрийн насны эмэгтэй хүнээр)

	Хөдөлмөрийн насны хүн ам бүгд	Ажиллах хүч хөдөлмөрийн насны хүнээр		Ү Ү Н Э Э С				Аймгийн дүнд эзлэх хувийн жин
		тоо	хувь	Ажиллаж байгаа хөд-насны хүнээр		ХЗАБ-тэй ажил-гүйчүүд бүгд		
				тоо	хувь	тоо	хувь	
1.Алтанбулаг	972	770	79.22	755	77.67	15	1.54	3.38
2.Аргалант	649	523	80.59	520	80.12	3	0.46	2.26
3.Архуст	444	198	44.59	191	43.02	7	1.58	1.54
4.Батсүмбэр	2077	1514	72.89	1483	71.40	31	1.49	7.22
5.Баян	686	463	67.49	459	66.91	4	0.58	2.38
6.Баяндэлгэр	352	273	77.56	267	75.85	6	1.70	1.22
7.Баянжаргалан	522	496	95.02	488	93.49	8	1.53	1.81
8.Баян-Өнжүүл	828	699	84.42	698	84.30	1	0.12	2.88
9.Баянхангай	467	330	70.66	328	70.24	2	0.43	1.62
10.Баянцагаан	709	637	89.84	624	88.01	13	1.83	2.46
11.Баянцогт	617	492	79.74	481	77.96	11	1.78	2.14
12.Баянчандмань	1034	590	57.06	582	56.29	8	0.77	3.59
13.Борнуур	1488	1261	84.74	1238	83.20	23	1.55	5.17
14.Бүрэн	939	809	86.16	809	86.16			3.26
15.Дэлгэрхаан	599	539	89.98	534	89.15	5	0.83	2.08
16.Жаргалант	1841	1252	68.01	1218	66.16	34	1.85	6.40
17.Заамар	1896	1484	78.27	1475	77.80	9	0.47	6.59
18.Лүн	834	524	62.83	519	62.23	5	0.60	2.90
19.Мөнгөнморьт	564	414	73.40	412	73.05	2	0.35	1.96
20.Өндөрширээт	621	509	81.96	489	78.74	20	3.22	2.16
21.Сүмбэр	549	448	81.60	443	80.69	5	0.91	1.91
22.Сэргэлэн	637	508	79.75	506	79.43	2	0.31	2.21
23.Угтаал	745	582	78.12	577	77.45	5	0.67	2.59
24.Цээл	782	435	55.63	426	54.48	9	1.15	2.72
25.Эрдэнэ	1139	927	81.39	923	81.04	4	0.35	3.96
26.Эрдэнэсант	1576	1049	66.56	1046	66.37	3	0.19	5.48
27.Зуунмод	5208	3719	71.41	3584	68.82	135	2.59	18.10
<b>Аймгийн дүн</b>	<b>28775</b>	<b>21445</b>	<b>74.53</b>	<b>21075</b>	<b>73.24</b>	<b>370</b>	<b>1.29</b>	<b>100</b>
Дүнгээс: Төв	8354	6333	75.81	6167	73.82	166	1.99	29.03
бүс- Хойт	8255	6080	73.65	5965	72.26	115	1.39	28.69
үүдээр Баруун	8459	6261	74.02	6203	73.33	58	0.69	29.40
Зүүн	3707	2771	74.75	2740	73.91	31	0.84	12.88
2006 он	28454	21559	75.77	21099	74.15	460	1.62	
2005 он	27912	21005	75.25	20611	73.84	394	1.41	
2004 он	27370	20028	73.18	19650	71.79	378	1.38	
2003 он	28222	20890	74.02	20452	72.47	438	1.55	
2002 он	28301	20574	72.70	20095	71.00	479	1.69	
2001 он	27588	19919	72.20	19349	70.14	570	2.07	
2000 он	25264	17859	70.69	17198	68.07	661	2.62	
1999 он	26866	17020	63.35	16248	60.48	772	2.87	
1998 он	27002	16934	62.71	16020	59.33	914	3.38	
1997 он	27194	15965	58.71	15103	55.54	862	3.17	

**Хөдөлмөрийн насны 1000 хүнд  
ногдох ажиллах хүч, ажиллагчдын тоо**

	Хөдөл- мөрийн насны хүн ам	Ажил- лах хүч	Ажил- лагчдын тоо	1000 хүнд ногдох		Аймгийн дүнд эз- лэх хув- ийн жин
				ажиллах хүч	ажиллаг- чдын тоо	
1.Алтанбулаг	1997	1757	1735	880	869	3.48
2.Аргалант	1289	1083	1074	840	833	2.24
3.Архуст	893	459	444	514	497	1.55
4.Батсүмбэр	4103	3208	3151	782	768	7.14
5.Баян	1330	947	939	712	706	2.31
6.Баяндэлгэр	777	664	653	855	840	1.35
7.Баянжаргалан	1036	965	942	931	909	1.80
8.Баяннөжүүл	1667	1533	1523	920	914	2.90
9.Баянхангай	899	713	708	793	788	1.56
10.Баянцагаан	1459	1338	1316	917	902	2.54
11.Баянцогт	1284	1008	988	785	769	2.23
12.Баянчандмань	2190	1270	1260	580	575	3.81
13.Борнуур	3023	2749	2714	909	898	5.26
14.Бүрэн	1934	1699	1698	878	878	3.37
15.Дэлгэрхаан	1217	1086	1081	892	888	2.12
16.Жаргалант	3721	3071	3024	825	813	6.48
17.Заамар	3784	2963	2954	783	781	6.59
18.Лүн	1652	1137	1131	688	685	2.88
19.Мөнгөнморьт	1231	869	865	706	703	2.14
20.Өндөрширээт	1282	1068	1044	833	814	2.23
21.Сүмбэр	1097	893	880	814	802	1.91
22.Сэргэлэн	1297	1087	1083	838	835	2.26
23.Угтаал	1445	1237	1225	856	848	2.52
24.Цээл	1569	1015	1000	647	637	2.73
25.Эрдэнэ	2257	1868	1857	828	823	3.93
26.Эрдэнэсант	3187	2094	2084	657	654	5.55
27.Зуунмод	9834	6947	6745	706	686	17.12
<b>Аймгийн дүн</b>	<b>57454</b>	<b>44728</b>	<b>44118</b>	<b>779</b>	<b>768</b>	<b>100</b>
<b>Дүнгээс:</b> Төв	16254	12662	12402	779	763	28.29
бүс- Хойт	16707	13282	13091	795	784	29.08
үүдээр Баруун	16969	13012	12925	767	762	29.53
Зүүн	7524	5772	5700	767	758	13.10
2006 он	56347	44418	43647	788	775	
2005 он	55280	43387	42702	785	772	
2004 он	54552	41943	41224	769	756	
2003 он	55836	43313	42505	776	761	
2002 он	56427	42678	41780	756	740	
2001 он	55128	41560	40397	754	733	
2000 он	53141	38908	37629	732	708	
1999 он	55135	37178	35836	674	650	
1998 он	55459	37019	35389	668	638	
1997 он	55904	35438	33727	634	603	

**Хөдөлмөрийн насны 1000 хүнд ногдох  
тэжээвэр хүний тоо.**

	Хөдөл- мөрийн насны хүн ам	Тэжээвэр хүний тоо			Хөдөлмөрийн насны 1000 хүнд ногдох			Аймгийн дүнд эз- лэх хув- ийн жин
		хүүхэд	өндөр настан	Бүгд	хүүхэд	өндөр настан	Бүгд	
1.Алтанбулаг	1997	839	243	1082	420	122	542	3.48
2.Аргалант	1289	484	182	666	375	141	517	2.24
3.Архуст	893	375	103	478	420	115	535	1.55
4.Батсүмбэр	4103	1902	520	2422	464	127	590	7.14
5.Баян	1330	624	139	763	469	105	574	2.31
6.Баяндэлгэр	777	293	95	388	377	122	499	1.35
7.Баянжаргалан	1036	492	95	587	475	92	567	1.80
8.Баянөнжүүл	1667	765	128	893	459	77	536	2.90
9.Баянхангай	899	423	79	502	471	88	558	1.56
10.Баянцагаан	1459	550	164	714	377	112	489	2.54
11.Баянцогт	1284	586	150	736	456	117	573	2.23
12.Баянчандмань	2190	905	227	1132	413	104	517	3.81
13.Борнуур	3023	1352	318	1670	447	105	552	5.26
14.Бүрэн	1934	1030	245	1275	533	127	659	3.37
15.Дэлгэрхаан	1217	665	134	799	546	110	657	2.12
16.Жаргалант	3721	1699	361	2060	457	97	554	6.48
17.Заамар	3784	1815	217	2032	480	57	537	6.59
18.Лүн	1652	706	157	863	427	95	522	2.88
19.Мөнгөнморьт	1231	542	129	671	440	105	545	2.14
20.Өндөрширээт	1282	595	129	724	464	101	565	2.23
21.Сүмбэр	1097	462	87	549	421	79	500	1.91
22.Сэргэлэн	1297	455	132	587	351	102	453	2.26
23.Угтаал	1445	668	161	829	462	111	574	2.52
24.Цээл	1569	658	125	783	419	80	499	2.73
25.Эрдэнэ	2257	1083	267	1350	480	118	598	3.93
26.Эрдэнэсант	3187	1452	371	1823	456	116	572	5.55
27.Зуунмод	9834	3743	1253	4996	381	127	508	17.12
<b>Аймгийн дүн</b>	<b>57454</b>	<b>25163</b>	<b>6211</b>	<b>31374</b>	<b>438</b>	<b>108</b>	<b>546</b>	<b>100</b>
<b>Дүнгээс:</b> Төв	16254	6352	1920	8272	391	118	509	28.29
бүс- Хойт	16707	7390	1845	9235	442	110	553	29.08
үүдээр Баруун	16969	8012	1618	9630	472	95	568	29.53
Зүүн	7524	3409	828	4237	453	110	563	13.10
2006 он	56347	25963	6150	32113	461	109	570	
2005 он	55280	27020	6191	33211	489	112	601	
2004 он	54552	28089	5986	34075	515	110	625	
2003 он	55836	30681	6299	36980	549	113	662	
2002 он	56427	33141	6608	39749	587	117	704	
2001 он	55128	33984	6594	40578	616	120	736	
2000 он	53141	37634	7587	45221	708	143	851	
1999 он	55135	38180	7797	45977	692	141	834	
1998 он	55459	39942	8136	48078	720	147	867	
1997 он	55904	40793	7895	48688	730	141	871	

**Хөдөлмөрийн насны хүн амаас  
хөдөлмөр эрхлээгүй болон  
хөдөлмөрийн чадваргүй, хөдөлмөрийн  
насны суралцагсад.**

	Хөдөлмөрийн насны хүн ам бүгд	Ү		Н		Э		С		Аймгийн дүнд эзлэх хувийн жин
		Хөдөлмөрийн чадваргүй хүний		Хөдөлмөр эрхлээгүй хүний		Суралцагсад				
		тоо	хувь	тоо	хувь	тоо	хувь			
1.Алтанбулаг	1997	95	4.76	70	3.51	75	3.76	3.48		
2.Аргалант	1289	33	2.56	108	8.38	65	5.04	2.24		
3.Архуст	893	62	6.94	277	31.02	95	10.64	1.55		
4.Батсүмбэр	4103	274	6.68	387	9.43	234	5.70	7.14		
5.Баян	1330	43	3.23	263	19.77	77	5.79	2.31		
6.Баяндэлгэр	777	42	5.41	39	5.02	32	4.12	1.35		
7.Баянжаргалан	1036	63	6.08	8	0.77	0	0.00	1.80		
8.Баянөнжүүл	1667	67	4.02	38	2.28	29	1.74	2.90		
9.Баянхангай	899	30	3.34	136	15.13	20	2.22	1.56		
10.Баянцагаан	1459	46	3.15	57	3.91	18	1.23	2.54		
11.Баянцогт	1284	81	6.31	115	8.96	95	7.40	2.23		
12.Баянчандмань	2190	96	4.38	268	12.24	559	25.53	3.81		
13.Борнуур	3023	112	3.70	44	1.46	118	3.90	5.26		
14.Бүрэн	1934	125	6.46	50	2.59	60	3.10	3.37		
15.Дэлгэрхаан	1217	105	8.63	52	4.27	56	4.60	2.12		
16.Жаргалант	3721	159	4.27	268	7.20	223	5.99	6.48		
17.Заамар	3784	70	1.85	316	8.35	435	11.50	6.59		
18.Лүн	1652	63	3.81	391	23.67	61	3.69	2.88		
19.Мөнгөнморьт	1231	46	3.74	258	20.96	58	4.71	2.14		
20.Өндөрширээт	1282	47	3.67	45	3.51	122	9.52	2.23		
21.Сүмбэр	1097	120	10.94	34	3.10	50	4.56	1.91		
22.Сэргэлэн	1297	60	4.63	141	10.87	9	0.69	2.26		
23.Угтаал	1445	114	7.89	46	3.18	139	9.62	2.52		
24.Цээл	1569	61	3.89	367	23.39	126	8.03	2.73		
25.Эрдэнэ	2257	145	6.42	128	5.67	116	5.14	3.93		
26.Эрдэнэсант	3187	209	6.56	673	21.12	211	6.62	5.55		
27.Зуунмод	9834	417	4.24	1606	16.33	869	8.84	17.12		
<b>Аймгийн дүн</b>	<b>57454</b>	<b>2785</b>	<b>4.85</b>	<b>6185</b>	<b>10.77</b>	<b>3952</b>	<b>6.88</b>	<b>100</b>		
<b>Дүнгээс:</b> Төв	16254	685	4.21	1912	11.76	1000	6.15	28.29		
бүс- Хойт	16707	875	5.24	1224	7.33	1344	8.04	29.08		
үүдээр Баруун	16969	824	4.86	2076	12.23	1230	7.25	29.53		
Зүүн	7524	401	5.33	973	12.93	378	5.02	13.10		
2006 он	56347	2509	4.45	5321	9.44	4353	7.73			
2005 он	55280	2967	5.37	5357	9.69	4065	7.35			
2004 он	54552	2834	5.20	6123	11.22	4114	7.54			
2003 он	55836	2759	4.94	6102	10.93	3899	6.98			
2002 он	56427	2998	5.31	7432	13.17	3544	6.28			
2001 он	55128	2699	4.90	8232	14.93	2987	5.42			
2000 он	53141	2744	5.16	8278	15.58	3568	6.71			
1999 он	55135	2951	5.35	12549	22.76	2995	5.43			
1998 он	55459	2892	5.21	12443	22.44	3715	6.70			
1997 он	55904	2632	4.71	15148	27.10	2854	5.11			

**Хөдөлмөрийн насны 1000 хүнд ногдох Ажилгүйчүүд болон  
ажил эрхлээгүй, хөдөлмөрийн чадваргүй хүний тоо.**

	Хөдөл- мөрийн насны хүн ам	Ажил- гүйчүү- дийн тоо.	Ажил эрхлээ- гүй хүн ам	Хөдөлмөр- ийн чад- варгүй хүн ам	Хөдөлмөрийн насны 1000 хүнд ногдох			Аймгийн дүнд эз- лэх хув- ийн жин
					ажилгүй- чүүд	ажил эрхлээгүй	хөдөлмөр- ийн чадв-гүй	
1.Алтанбулаг	1997	22	70	95	11	35	48	3.48
2.Аргалант	1289	9	108	33	7	84	26	2.24
3.Архуст	893	15	277	62	17	310	69	1.55
4.Батсүмбэр	4103	57	387	274	14	94	67	7.14
5.Баян	1330	8	263	43	6	198	32	2.31
6.Баяндэлгэр	777	11	39	42	14	50	54	1.35
7.Баянжаргалан	1036	23	8	63	22	8	61	1.80
8.Баяннөжүүл	1667	10	38	67	6	23	40	2.90
9.Баянхангай	899	5	136	30	6	151	33	1.56
10.Баянцагаан	1459	22	57	46	15	39	32	2.54
11.Баянцогт	1284	20	115	81	16	90	63	2.23
12.Баянчандмань	2190	10	268	96	5	122	44	3.81
13.Борнуур	3023	35	44	112	12	15	37	5.26
14.Бүрэн	1934	1	50	125	1	26	65	3.37
15.Дэлгэрхаан	1217	5	52	105	4	43	86	2.12
16.Жаргалант	3721	47	268	159	13	72	43	6.48
17.Заамар	3784	9	316	70	2	84	18	6.59
18.Лүн	1652	6	391	63	4	237	38	2.88
19.Мөнгөнморьт	1231	4	258	46	3	210	37	2.14
20.Өндөрширээт	1282	24	45	47	19	35	37	2.23
21.Сүмбэр	1097	13	34	120	12	31	109	1.91
22.Сэргэлэн	1297	4	141	60	3	109	46	2.26
23.Угтаал	1445	12	46	114	8	32	79	2.52
24.Цээл	1569	15	367	61	10	234	39	2.73
25.Эрдэнэ	2257	11	128	145	5	57	64	3.93
26.Эрдэнэсант	3187	10	673	209	3	211	66	5.55
27.Зуунмод	9834	202	1606	417	21	163	42	17.12
<b>Аймгийн дүн</b>	<b>57454</b>	<b>610</b>	<b>6185</b>	<b>2785</b>	<b>11</b>	<b>108</b>	<b>48</b>	<b>100</b>
<b>Дүнгээс:</b> Төв	16254	260	1912	685	16	118	42	28.29
бүс- Хойт	16707	191	1224	875	11	73	52	29.08
үүдээр Баруун	16969	87	2076	824	5	122	49	29.53
Зүүн	7524	72	973	401	10	129	53	13.10
2006 он	56347	771	5321	2509	14	94	45	
2005 он	55280	685	5357	2967	12	97	54	
2004 он	54552	719	6123	2834	13	112	52	
2003 он	55836	808	6102	2759	14	109	49	
2002 он	56427	899	7432	2998	16	132	53	
2001 он	55128	1163	8232	2699	21	148	49	
2000 он	53141	1279	8278	2744	24	156	52	
1999 он	55135	1372	12549	2951	24	228	54	
1998 он	55459	1630	12443	2892	29	224	52	
1997 он	55904	1711	15148	2632	31	271	47	



Ажиллагчид эдийн засгийн үйл ажиллагааны салбараар.

а.Аж ахуйн газруудад ажиллагчид бүгд

	Аж ахуйн газруудад бүгд	Ү									Аймгийн дүнд эзлэх хувийн жин
		Хөдөө аж ахуйд	Үүн-ээс: Г/Т	Уул уурхай	Боловсруулах үйлдвэр	Цахилгаан эрчим хүч ус ханг-ж	Бари-лга	Бөөний ба жижиглэн худалдаа	Зочид буудал зоогийн газар	Тээвэр, холбоо, агуулах	
1.Алтанбулаг	1408	1341			10	5	5	40	4	3	3.72
2.Аргалант	927	762	14		9	17		85	14	40	2.45
3.Архуст	292	156	1		22	4		11		99	0.77
4.Батсүмбэр	2651	2156	479		108	38	29	146	18	156	7.01
5.Баян	790	541		142		4		32	4	67	2.09
6.Баяндэлгэр	542	450	24			2		84	4	2	1.43
7.Баянжаргалан	839	703		68	5	2		58	1	2	2.22
8.Баяннөхжүүл	1388	1336			6	4	2	19	16	5	3.67
9.Баянхангай	573	443			22	4		33	63	8	1.52
10.Баянцагаан	1224	1186		14	4	3		16		1	3.24
11.Баянцогт	877	742	152		52	5	12	8	2	56	2.32
12.Баянчандмань	994	773	299	11	11	11	20	101	2	65	2.63
13.Борнуур	2444	1720	1162	480		14		40	142	48	6.46
14.Бүрэн	1594	1514				2		65	3	10	4.22
15.Дэлгэрхаан	968	941	15			5		11	1	10	2.56
16.Жаргалант	2754	2110	958	217	53	68	15	68	14	209	7.28
17.Заамар	2604	1112	41	800	16	21	18	290	124	223	6.89
18.Лүн	930	824	22			4	25	26	28	23	2.46
19.Мөнгөнморьт	889	824	3		6	4	14	23		18	2.35
20.Өндөрширээт	925	857	3		2	24		14		28	2.45
21.Сүмбэр	770	726	429		3	3		28		10	2.04
22.Сэргэлэн	991	935		10	17	1	4	14	8	2	2.62
23.Угтаал	1066	938	333		38	15	15	37	2	21	2.82
24.Цээл	873	801	344		3	11		28	4	26	2.31
25.Эрдэнэ	1591	1222			12	4	156	130	56	11	4.21
26.Эрдэнэсант	1847	1460	135		52	10	13	112	108	92	4.89
27.Зуунмод	5053	611	105	361	1249	323	776	1225	81	427	13.37
<b>Аймгийн дүн</b>	<b>37804</b>	<b>27184</b>	<b>4519</b>	<b>2103</b>	<b>1700</b>	<b>608</b>	<b>1104</b>	<b>2744</b>	<b>699</b>	<b>1662</b>	<b>100</b>
Дүнгээс: Төв	10064	5409	105	385	1286	336	787	1314	109	438	26.62
бүс- Хойт	11417	8989	3493	708	236	156	76	476	192	584	30.20
үүдээр Баруун	11380	8890	893	800	133	96	71	616	333	441	30.10
Зүүн	4943	3896	28	210	45	20	170	338	65	199	13.08
2006 он	37379	26664	5174	1876	1254	572	640	3917	900	1556	
2005 он	36659	25782	4943	2043	1312	554	662	4435	533	1338	
2004 он	34850	24644		2249	1352	445	674	3829	513	1144	
2003 он	36537	26122		2315	1322	423	622	4305	501	927	
2002 он	35933	25284		1600	1318	483	546	5041	452	1209	
2001 он	34779	25994		1101	1467	596	451	4035	223	912	
2000 он	31806	23427		1045	1029	421	463	3757	393	1271	
1999 он	30422	23162		713	960	351	635	3074	389	1138	
1998 он	29778	23249		728	1041	435	469	2784	215	857	
1997 он	28094	21575		748	927	467	543	3093	166	575	

Ажиллагчид эдийн засгийн үйл ажиллагааны салбараар.

а.Аж ахуйн газруудад ажиллагч Эмэгтэйчүүд

	Аж ахуйн газруудад бүгд	Ү ү н э э с									Аймгийн дүнд эзлэх хувийн жин
		Хөдөө аж ахуйд	Үүнээс г/т-нд	Уул уурхайд	Боловсруулах үйлдвэр	Цахил-н эрчим хүч ус ханг-ж	Бари лга	Бөөний ба жижиглэн худалдаа	Зочид буудал зоогийн газар	Тээвэр, холбоо, агуулах	
1.Алтанбулаг	604	566			4	1		30	2	1	3.53
2.Аргалант	444	366	4		5	1		55	12	5	2.59
3.Архуст	112	55	1		8	1		11		37	0.65
4.Батсүмбэр	1149	995	162		17	8	5	58	14	52	6.71
5.Баян	355	264		29		1		29	4	28	2.07
6.Баяндэлгэр	203	162	10					40		1	1.19
7.Баянжаргалан	418	384		3	5			24	1	1	2.44
8.Баянөнжүүл	638	610			6		1	10	10	1	3.73
9.Баянхангай	245	162			10	2		21	48	2	1.43
10.Баянцагаан	559	544		1	3	1		9		1	3.27
11.Баянцогт	389	342	63		28	3	6	6	2	2	2.27
12.Баянчандмань	448	359	151	1	3	3	4	75	1	2	2.62
13.Борнуур	1079	867	557	62		5		32	110	3	6.30
14.Бүрэн	742	707				1		30	3	1	4.33
15.Дэлгэрхаан	469	457	10					10	1	1	2.74
16.Жаргалант	1031	895	397	13	14	23	6	49	12	19	6.02
17.Заамар	1240	602	7	220	9	4	5	263	115	22	7.24
18.Лүн	429	374	6			2	5	20	20	8	2.51
19.Мөнгөнморьт	311	287			2	2	1	16		3	1.82
20.Өндөрширээт	414	401			2	2		6		3	2.42
21.Сүмбэр	371	342	192		1	1		26		1	2.17
22.Сэргэлэн	445	414		1	13	1		9	6	1	2.60
23.Угтаал	478	412	134		19	2	7	34	2	2	2.79
24.Цээл	349	317	123		1	4		20	4	3	2.04
25.Эрдэнэ	747	570				1	20	110	45	1	4.36
26.Эрдэнэсант	894	668	58		27	2	3	87	95	12	5.22
27.Зуунмод	2556	291	39	103	737	142	338	818	61	66	14.93
<b>Аймгийн дүн</b>	<b>17119</b>	<b>12413</b>	<b>1914</b>	<b>433</b>	<b>914</b>	<b>213</b>	<b>401</b>	<b>1898</b>	<b>568</b>	<b>279</b>	<b>100</b>
Дүнгээс: Төв	4802	2425		105	763	145	339	876	79	70	28.05
бүс- Хойт	4911	4166		76	68	44	21	301	151	84	28.69
үүдээр Баруун	5260	4100		220	68	19	20	491	288	54	30.73
Зүүн	2146	1722		32	15	5	21	230	50	71	12.54
2006 он	17683	12356	2223	508	727	165	138	2820	700	269	
2005 он	17252	11853	2127	486	742	230	258	2823	428	432	
2004 он	16117	11449		583	682	193	275	2156	390	389	
2003 он	16761	12075		709	824	90	160	2270	352	281	
2002 он	16516	11509		565	792	81	99	2782	298	390	
2001 он	16195	11840		177	1140	152	181	2293	186	226	
2000 он	14028	10163		146	771	123	188	1915	252	470	
1999 он	13796	10290		212	474	79	352	1712	244	433	
1998 он	13162	9871		229	361	63	122	2022	153	341	
1997 он	12215	9200		292	440	66	92	1888	92	145	



**Ажиллагсадын тоо, Эдийн засгийн үйл ажиллагааны  
салбарын ангиллаар.**

**б. Төсвийн газруудад ба хөлсний хөдөлмөр Бүгд**

	Төсвийн болон хув- ийн ажил- лагч бүгд	Ү							Аймгийн дүнд эз- лэх хув- ийн жин	
		Санхүү- гийн бай- гуулагад	Үл хөдлөх хөрөнгө, бизнес- сийн	Төрийн захиргаа ны байгуу- лага	Боловс- ролд	Эрүүл мэндийн	Нийтийн аж ахуй, нийг- мийн үйлчил- гээнд	Хөлсний хөдөлмөр эрхлэгч		
1.Алтанбулаг	327	6		218	65	28		10	5.05	
2.Аргалант	139	4		31	32	22		35	2.15	
3..Архуст	152	7	58	26	41	20			2.35	
4.Батсүмбэр	498	12		43	109	75		123	7.70	
5.Баян	149	7		32	44	60		6	2.30	
6.Баяндэлгэр	111	8		32	51	20			1.72	
7.Баянжаргалан	103	6		24	42	20		11	1.59	
8.Баянөнжүүл	135	7		23	41	24		6	2.09	
9.Баянхангай	135	5		29	50	17		7	2.09	
10.Баянцагаан	92	6		25	30	26		5	1.42	
11.Баянцогт	111	3		26	59	23			1.72	
12.Баянчандмань	265	11	41	34	109	26		2	4.10	
13.Борнуур	270	9		29	89	26		11	4.17	
14.Бүрэн	104	6		29	38	26		5	1.61	
15.Дэлгэрхаан	113	3		27	42	19		22	1.75	
16.Жаргалант	270	8	6	32	106	28		54	4.17	
17.Заамар	350	12	4	69	184	37		19	5.41	
18.Лүн	195	8	10	59	79	28		3	3.01	
19.Мөнгөнморьт	174	6		51	41	21		55	2.69	
20.Өндөрширээт	119	5		25	32	17		24	1.84	
21.Сүмбэр	109	4		24	56	24		1	1.68	
22.Сэргэлэн	92			24	34	28		6	1.42	
23.Угтаал	159	5		24	48	25		22	2.46	
24.Цээл	127	8	4	32	60	23			1.96	
25.Эрдэнэ	266	8		41	94	112		11	4.11	
26.Эрдэнэсант	237	16		42	95	32		52	3.66	
27.Зуунмод	1667	70	129	593	502	341		18	25.77	
<b>Аймгийн дүн</b>	<b>6469</b>	<b>250</b>	<b>252</b>	<b>1644</b>	<b>2173</b>	<b>1148</b>		<b>508</b>	<b>494</b>	<b>100</b>
<b>Дүнгээс:</b> Төв	2313	89	129	883	672	447		45	48	35.76
бүс- Хойт	1662	51	47	219	560	224		226	335	25.69
үүдээр Баруун	1539	68	18	336	628	224		154	111	23.79
Зүүн	955	42	58	206	313	253		83		14.76
2006 он	6241	303	45	1810	1940	1004		525	614	
2005 он	6043	294	53	1903	1805	991		581	416	
2004 он	6374	336	20	1897	1888	1078		874	281	
2003 он	5968	232	7	1933	1833	1053		741	169	
2002 он	5847	185	7	1754	1964	1089		733	115	
2001 он	5618	94	5	1784	1900	1036		660	139	
2000 он	5823	221	7	1763	1789	967		947	129	
1999 он	5414	223	5	1675	1632	930		895	54	
1998 он	5611	189	15	1533	1748	1134		944	48	
1997 он	5633	172	11	1579	1717	1183		915	43	

**Ажиллагсадын тоо, Эдийн засгийн үйл ажиллагааны салбарын ангиллаар.**

б.Улсын төсвийн газруудад ба хувийн байгууллагад (Эмэгтэй)

	Төсвийн болон хувийн ажиллагч бүгд	Ү							Аймгийн дүнд эзлэх хувийн жин
		Санхүүгийн байгууллагад	Үл хөдлөх хөрөнгө, бизнесийн	Төрийн захиргааны байгууллага	Боловсролд	Эрүүл мэндийн байгууллага	Нийтийн аж ахуй, нийгмийн үйлчилгээнд	Хөлсний хөдөлмөр эрхлэгч	
1.Алтанбулаг	151	3		85	40	20	3	3.85	
2.Аргалант	74	4		9	25	15	3	1.89	
3.Архуст	79	5	19	9	32	14		2.01	
4.Батсүмбэр	332	10		19	90	57	75	8.47	
5.Баян	104	6		14	33	46	5	2.65	
6.Баяндэлгэр	64	8		13	30	13		1.63	
7.Баянжаргалан	70	5		11	34	13	7	1.78	
8.Баянөнжүүл	60	6		11	22	16	5	1.53	
9.Баянхангай	83	4		12	33	12	3	2.12	
10.Баянцагаан	65	4		18	22	17	4	1.66	
11.Баянцогт	92	2		18	53	19		2.35	
12.Баянчандмань	133	9	5	22	70	21	2	4 3.39	
13.Борнуур	159	8		15	61	18	5	52 4.05	
14.Бүрэн	67	6		9	29	19	4	1.71	
15.Дэлгэрхаан	65	3		10	29	13	10	1.66	
16.Жаргалант	187	8	4	18	78	25	43	11 4.77	
17.Заамар	235	10	4	22	146	28	7	18 5.99	
18.Лүн	88	6	3	15	42	21	1	2.24	
19.Мөнгөнморьт	98	4		25	28	17	24	2.50	
20.Өндөрширээт	76	3		11	27	16	11	8 1.94	
21.Сүмбэр	69	4		11	36	17	1	1.76	
22.Сэргэлэн	61			12	28	19	2	1.56	
23.Угтаал	99	5		10	41	18	13	12 2.52	
24.Цээл	77	6		17	38	16		1.96	
25.Эрдэнэ	176	6		13	52	96	9	4.49	
26.Эрдэнэсант	152	15		25	68	28	16	3.88	
27.Зуунмод	1006	61	55	229	343	260	12	6.00 25.65	
<b>Аймгийн дүн</b>	<b>3922</b>	<b>211</b>	<b>90</b>	<b>763</b>	<b>1530</b>	<b>874</b>	<b>280</b>	<b>214</b>	<b>100</b>
Дүнгээс: Төв	1343	74	55	395	455	332	26	6	34.24
Бүс- Хойт	1046	45		112	413	172	144	151	26.67
үүдээр Баруун	942	58		131	453	171	65	57	24.02
Зүүн	591	34		85	209	199	45		15.07
2006 он	3406	201	15	527	1409	726	297	231	
2005 он	3515	188	19	856	1202	695	380	175	
2004 он	3533	206	1	794	1283	732	397	120	
2003 он	3691	186	5	784	1376	859	411	70	
2002 он	3579	123	5	702	1424	863	408	54	
2001 он	3249	74	1	625	1368	794	320	67	
2000 он	3170	173	1	627	1264	759	292	54	
1999 он	2928	152		673	1092	627	366	18	
1998 он	3210	116	4	639	1212	885	333	21	
1997 он	3216	117	4	531	1218	928	395	15	

**Ажиллагчид эдийн засгийн үйл ажиллагааны салбараар.**

в. Ажиллагчид өмчийн төрлөөр: Бүгд

	Өмчийн бүх төрөлд бүгд	Ү								Аймгийн дүнд эзлэх хувийн жин	
		Хувиараа хөдөлмөр эрхлэгчид	Нөхөрлөл	Хоршоо	ХК	ХХК	ТӨҮГ	ОНӨ	ТТГ		ТББ
1.Алтанбулаг	1735	1400		10	3	6	5	311		3.93	
2.Аргалант	1074	934		5		19		102	14	2.43	
3.Архуст	444	251			2	7	95	89		1.01	
4.Батсүмбэр	3151	2439	46	27	27	147	222	234	9	7.14	
5.Баян	939	579		1		26	105	221	7	2.13	
6.Баяндэлгэр	653	521		12	3	10	2	105		1.48	
7.Баянжаргалан	942	769	2		2	74	5	90		2.14	
8.Баянөнжүүл	1523	1410		2	6	6	2	97		3.45	
9.Баянхангай	708	596	1		12		4	95		1.60	
10.Баянцагаан	1316	1202				14	8	92		2.98	
11.Баянцогт	988	764		2	15	92	4	111		2.24	
12.Баянчандмань	1260	1015	18		4	31	9	182	1	2.86	
13.Борнуур	2714	1283	231	393	98	364	4	180	152	9 6.15	
14.Бүрэн	1698	1587		5	8		2	96		3.85	
15.Дэлгэрхаан	1081	967		2	2	4	2	96	8	2.45	
16.Жаргалант	3024	2531	65	26		232	4	166		6.85	
17.Заамар	2954	1655	33	33		905	18	294	16	6.70	
18.Лүн	1131	912		4	8	20	10	171	6	2.56	
19.Мөнгөнморьт	865	706		7		12	8	2	122	8 1.96	
20.Өндөрширээт	1044	919	1		1	2	1	99	21	2.37	
21.Сүмбэр	880	583		74	59	60		103	1	1.99	
22.Сэргэлэн	1083	895	43	31	3	19		88	4	2.45	
23.Угтаал	1225	875	5		8	236		100	1	2.78	
24.Цээл	1000	800	13	5	11	46	6	1	115	3 2.27	
25.Эрдэнэ	1857	1429		4	25	101	5	3	181	7 4.72	
26.Эрдэнэсант	2084	1758									
27.Зуунмод	6745	2620	95	91	849	961	255	306	1465	103 15.29	
<b>Аймгийн дүн</b>	<b>44118</b>	<b>31400</b>	<b>553</b>	<b>734</b>	<b>1160</b>	<b>3397</b>	<b>932</b>	<b>492</b>	<b>5232</b>	<b>218</b>	<b>100.0</b>
Дүнгээс: Төв	12402	7527	138	134	861	1006	270	306	2053	107	28.11
Бүс- Хойт	13091	9549	360	527	203	945	243	180	1050	34	29.67
үүдээр Баруун	12925	10069	53	53	75	1314	48	4	1247	62	29.30
Зүүн	5700	4255	2	20	21	132	371	2	882	15	12.92
2006 он	43647	31362	483	972	857	3416	987	265	5159	146	
2005 он	42702	30248	518	1034	933	3488	1111	282	4980	108	
2004 он	41224	27602	729	1481	1100	3304	1221	361	5230	196	
2003 он	42505	29135	507	653	1567	4209	1112	35	5152	135	
2002 он	41780	28973	526	535	1853	3457	1057	5233		146	
2001 он	40397	29199	272	425		4398	858	5129		116	

**Ажиллагчид эдийн засгийн үйл ажиллагааны салбараар.**

с. Ажиллагчид өмчийн төрлөөр: Эмэгтэйчүүд

	Өмчийн бүх төрөлд бүгд	Ү ү н э э с									Аймгийн дунд эзлэх хувийн жин
		Хувиараа хөдөлмөр эрхлэгчид	Нөхөрлөл	Хоршоо	ХК	ХХК	ТӨҮГ	ОН	ТТБ	ТББ	
1.Алтанбулаг	755	601		4	3	3	1		143		3.58
2.Аргалант	520	450		2		13			46	9	2.47
3.Архуст	191	92		2		5	38		56		0.91
4.Батсүмбэр	1483	1107	5	2	15	61	117		170	6	7.04
5.Баян	459	299				5	33		116	6	2.18
6.Баяндэлгэр	267	196		6		9			56		1.27
7.Баянжаргалан	488	420	1		1	5	1		60		2.32
8.Баянжүүл	698	632		2	5	3			56		3.31
9.Баянжангай	328	260			9		2		57		1.56
10.Баянцагаан	624	553				1	5		65		2.96
11.Баянцогт	481	350			7	32	2		90		2.28
12.Баянчандмань	582	449				9	3		120	1	2.76
13.Борнуур	1238	490	124	155	32	308	2	30	97		5.87
14.Бүрэн	809	741			7		1		60		3.84
15.Дэлгэрхаан	534	470		2	1	3			56	2	2.53
16.Жаргалант	1218	944	28	12		111	2		121		5.78
17.Заамар	1475	952	19	26		273	2		197	6	7.00
18.Лүн	519	412		3		13	10		79	2	2.46
19.Мөнгөнморьт	412	322		3		9	2	2	73	1	1.95
20.Өндөрширээт	489	424	1			1			55	7	2.32
21.Сүмбэр	443	281		42	22	33	1		64	1	2.10
22.Сэргэлэн	506	398	21	16	2	8			59	2	2.40
23.Угтаал	577	424	2		6	74			71		2.74
24.Цээл	426	330	2	2	2	12	2	1	72	3	2.02
25.Эрдэнэ	923	725			8		20		170		4.38
26.Эрдэнэсант	1046	847		2	12	43		2	139	1	4.96
27.Зуунмод	3584	1335	54	47	522	420	106	155	870	75	17.01
<b>Аймгийн дунд</b>	<b>21075</b>	<b>14504</b>	<b>257</b>	<b>326</b>	<b>654</b>	<b>1454</b>	<b>350</b>	<b>190</b>	<b>3218</b>	<b>122</b>	<b>100.0</b>
Дүнгээс: Төв	6167	3519	75	69	532	435	112	155	1193	77	29.26
бус- Хойт	5965	4071	157	213	76	567	126	30	708	17	28.30
үүдээр Баруун	6203	4860	24	35	37	419	18	3	786	21	29.43
Зүүн	2740	2054	1	9	9	33	94	2	531	7	13.00
2006 он	21099	15130	225	454	412	1551	348	65	2847	67	
2005 он	20768	14417	235	441	434	1711	466	75	2934	55	
2004 он	19650	12891	334	691	472	1602	479	115	2984	82	
2003 он	20452	13358	217	315	760	2102	415	12	3208	65	
2002 он	20095	13724	184	234	698	1583	407		3182	83	

**Ажил эрхэлдэггүй хөдөлмөрийн насны хүн амыг,**

**шалтгаан, насны бүлгээр нь үзүүлбэл:**

(бүгд)

Бүгд	Б б ү г д										Аймгийн дунд эзлэх хувийн жин
	16-19	20-24	25-29	30-34	35-39	40-44	45-49	50-54	55-59		
<b>Бүгд</b>	<b>6185</b>	<b>519</b>	<b>2481</b>	<b>713</b>	<b>627</b>	<b>594</b>	<b>442</b>	<b>380</b>	<b>241</b>	<b>188</b>	<b>100.0</b>
үүнээс											
<b>1.Хүндэтгэх шалтгаанаар:</b>	<b>2017</b>	<b>122</b>	<b>389</b>	<b>331</b>	<b>313</b>	<b>263</b>	<b>194</b>	<b>177</b>	<b>109</b>	<b>119</b>	<b>32.6</b>
Хүүхэд асардаг	1032	62	318	245	198	113	54	35	7		16.7
Өвчтөн, өндөр настан асардаг	203	5	21	18	22	48	30	33	19	7	3.3
Өөрөө өвчтэй	122	8	9	13	22	17	17	16	8	12	2.0
Гэр бүлийн хүний ажлын онцлогоос	111	4	2	20	15	30	17	12	5	6	1.8
Гэрийн ажилтай	549	43	39	35	56	55	76	81	70	94	8.9
<b>2.Бусад шалтгаанаар:</b>	<b>4168</b>	<b>397</b>	<b>2092</b>	<b>382</b>	<b>314</b>	<b>331</b>	<b>248</b>	<b>203</b>	<b>132</b>	<b>69</b>	<b>67.4</b>
Ажил хайж байгаа	1400	128	273	255	183	236	154	131	33	7	22.6
Тохирох ажил олдохгүй байгаа	430	72	67	52	57	46	35	39	31	31	7.0
ЗХГ-аас суллагдсан	10		1	3	1	2	2		1		0.2
Хөдөлмөр эрхлэх сонирхолгүй	129	30	33	11	14	5	4	1	12	19	2.1
Тодорхой шалтгаангүй	2199	167	1718	61	59	42	53	32	55	12	35.6
Бүгдээс:Урьд ажил хийж байсан	1300	10	49	211	251	251	217	160	105	46	
2006 он	5325	561	1087	968	726	655	557	437	233	101	
2005 он	5357	480	1031	830	743	651	604	500	284	234	
2004 он	6123	789	1175	1119	794	773	569	469	246	189	
2003 он	6102	730	1169	1128	801	673	575	480	307	239	
2002 он	7432	887	1393	1455	1166	859	710	488	270	204	
2001 он	8232	1306	1629	1594	1194	834	775	448	251	201	
2000 он	8278	1282	1830	1353	1169	835	820	402	396	191	

**Ажил эрхэлдэггүй хөдөлмөрийн насны хүн амыг,**

**шалтгаан,насны бүлгээр нь үзүүлбэл:**

(хувиар )

Бүгд	Б б ү г д									
	16-19	20-24	25-29	30-34	35-39	40-44	45-49	50-54	55-59	
<b>Бүгд</b>	<b>100</b>	<b>100</b>	<b>100</b>	<b>100</b>	<b>100</b>	<b>100</b>	<b>100</b>	<b>100</b>	<b>100</b>	<b>100</b>
үүнээс										
<b>1.Хүндэтгэх шалтгаанаар:</b>	<b>38.50</b>	<b>23.51</b>	<b>15.68</b>	<b>46.42</b>	<b>49.92</b>	<b>44.28</b>	<b>43.89</b>	<b>46.58</b>	<b>45.23</b>	<b>63.30</b>
Хүүхэд асардаг	20.40	11.95	12.82	34.36	31.58	19.02	12.22	9.21	2.90	
Өвчтөн, өндөр настан асардаг	3.50	0.96	0.85	2.52	3.51	8.08	6.79	8.68	7.88	3.72
Өөрөө өвчтэй	2.70	1.54	0.36	1.82	3.51	2.86	3.85	4.21	3.32	6.38
Гэр бүлийн хүний ажлын онцлогоос	2.70	0.77	0.08	2.81	2.39	5.05	3.85	3.16	2.07	3.19
Гэрийн ажилтай	9.20	8.29	1.57	4.91	8.93	9.26	17.19	21.32	29.05	50.00
<b>2.Бусад шалтгаанаар:</b>	<b>61.50</b>	<b>76.49</b>	<b>84.32</b>	<b>53.58</b>	<b>50.08</b>	<b>55.72</b>	<b>56.11</b>	<b>53.42</b>	<b>54.77</b>	<b>36.70</b>
Ажил хайж байгаа	31.80	24.66	11.00	35.76	29.19	39.73	34.84	34.47	13.69	3.72
Тохирох ажил олдохгүй байгаа	11.20	13.87	2.70	7.29	9.09	7.74	7.92	10.26	12.86	16.49
ЗХГ-аас суллагдсан	0.30		0.04	0.42	0.16	0.34	0.45		0.41	
Хөдөлмөр эрхлэх сонирхолгүй	1.90	5.78	1.33	1.54	2.23	0.84	0.90	0.26	4.98	10.11
Тодорхой шалтгаангүй	16.30	32.18	69.25	8.56	9.41	7.07	11.99	8.42	22.82	6.38
Бүгдээс:Урьд ажил хийж байсан	24.20	1.93	1.98	29.59	40.03	42.26	49.10	42.11	43.57	24.47

**Ажил эрхэлдэггүй хөдөлмөрийн насны хүн амыг,  
шалтгаан, насны бүлгээр нь үзүүлбэл: (Эмэгтэй)**

	Бүгд	Б										Аймгийн дүнд эзлэх хувийн жин
		16-19 насны	20-24	25-29	30-34	35-39	40-44	45-49	50-54	55-59		
<b>Бүгд</b>	<b>3510</b>	<b>281</b>	<b>1503</b>	<b>397</b>	<b>391</b>	<b>377</b>	<b>248</b>	<b>170</b>	<b>90</b>	<b>53</b>	<b>100.0</b>	
үүнээс												
<b>1.Хүндэтгэх шалтгаанаар:</b>	<b>1555</b>	<b>103</b>	<b>348</b>	<b>289</b>	<b>270</b>	<b>242</b>	<b>139</b>	<b>98</b>	<b>41</b>	<b>25</b>	<b>44.3</b>	
Хүүхэд асардаг	959	56	305	235	190	118	44	6	5		27.3	
Өвчтөн,өндөр настан асардаг	153	7	12	12	18	36	24	26	11	7	4.4	
Өөрөө өвчтэй	63	5	6	8	13	15	5	7	1	3	1.8	
Гэр бүлийн хүний ажлын онцлогоос	66	1	2	11	4	21	14	9		4	1.9	
Гэрийн ажилтай	314	34	23	23	45	52	52	50	24	11	8.9	
<b>2.Бусад шалтгаанаар:</b>	<b>1955</b>	<b>178</b>	<b>1155</b>	<b>108</b>	<b>121</b>	<b>135</b>	<b>109</b>	<b>72</b>	<b>49</b>	<b>28</b>	<b>55.7</b>	
Ажил хайж байгаа	545	71	113	62	74	104	64	51	6	11	15.5	
Тохирох ажил олдохгүй байгаа	157	40	18	19	15	13	24	11	6		4.5	
Засангаас суллагдсан	2		1	1							0.1	
Хөдөлмөр эрхлэх сонирхолгүй	63	14	18	3	1	1	2		9	15	1.8	
Тодорхой шалтгаангүй	1188	53	1005	23	31	17	19	10	28	2	33.8	
<b>Бүгдээс:Урьд ажил хийж байсан</b>	<b>627</b>	<b>4</b>	<b>26</b>	<b>101</b>	<b>131</b>	<b>125</b>	<b>105</b>	<b>72</b>	<b>49</b>	<b>14</b>		
2006 он	4480	489	991	781	580	560	463	340	195	81		
2005 он	3197	314	690	502	439	372	331	258	174	117		
2004 он	3128	442	770		504	491	341	319	153	108		
2003 он	3665	366	737	831	512	403	300	227	138	151		
2002 он	4169	422	804	907	694	493	393	229	144	83		
2001 он	4667											
2000 он	4338											

**Ажил эрхэлдэггүй хөдөлмөрийн насны хүн амыг,  
шалтгаан, насны бүлгээр нь үзүүлбэл: (хувиар)**

	Бүгд	Б									
		16-19 насны	20-24	25-29	30-34	35-39	40-44	45-49	50-54	55-59	
<b>Бүгд</b>	<b>100</b>	<b>100</b>	<b>100</b>	<b>100</b>	<b>100</b>	<b>100</b>	<b>100</b>	<b>100</b>	<b>100</b>	<b>100</b>	<b>100</b>
үүнээс											
<b>1.Хүндэтгэх шалтгаанаар:</b>	<b>44.3</b>	<b>36.7</b>	<b>23.2</b>	<b>72.8</b>	<b>69.1</b>	<b>64.2</b>	<b>56.0</b>	<b>57.6</b>	<b>45.6</b>	<b>47.2</b>	
Хүүхэд асардаг	27.3	19.9	20.3	59.2	48.6	31.3	17.7	3.5	5.6		
Өвчтөн,өндөр настан асардаг	4.4	2.5	0.8	3.0	4.6	9.5	9.7	15.3	12.2	13.2	
Өөрөө өвчтэй	1.8	1.8	0.4	2.0	3.3	4.0	2.0	4.1	1.1	5.7	
Гэр бүлийн хүний ажлын онцлогоос	1.9	0.4	0.1	2.8	1.0	5.6	5.6	5.3		7.5	
Гэрийн ажилтай	8.9	12.1	1.5	5.8	11.5	13.8	21.0	29.4	26.7	20.8	
<b>2.Бусад шалтгаанаар:</b>	<b>55.7</b>	<b>63.3</b>	<b>76.8</b>	<b>27.2</b>	<b>30.9</b>	<b>35.8</b>	<b>44.0</b>	<b>42.4</b>	<b>54.4</b>	<b>52.8</b>	
Хөдөлмөр эрхлэх сонирхолгүй	15.5	25.3	7.5	15.6	18.9	27.6	25.8	30.0	6.7		
Ажил хайж байгаа	4.5	14.2	1.2	4.8	3.8	3.4	9.7	6.5	6.7	20.8	
ЗХГ-аас суллагдсан	0.1		0.1	0.3							
Тодорхой шалтгаангүй	1.8	5.0	1.2	0.8	0.3	0.3	0.8		10.0	28.3	
Тохирох ажил олдохгүй байгаа	33.8	18.9	66.9	5.8	7.9	4.5	7.7	5.9	31.1	3.8	
<b>Бүгдээс:Урьд ажил хийж байсан</b>	<b>17.9</b>	<b>1.4</b>	<b>1.7</b>	<b>25.4</b>	<b>33.5</b>	<b>33.2</b>	<b>42.3</b>	<b>42.4</b>	<b>54.4</b>	<b>26.4</b>	

**Ажил эрхэлдэггүй хөдөлмөрийн насны хүн амыг насны  
бүлгээр нь үзүүлбэл:**

	Бүгд	үүнээс эмэгтэй	Б										Аймгийн дүнд эзлэх хувийн жин
			16-19	20-24	25-29	30-34	35-39	40-44	45-49	50-54	55-59		
1.Алтанбулаг	70	50	15	20	7	10	12	3	2	1	1.13		
2.Аргалант	108	76	31	20	6	7	10	20	8	6	1.75		
3.Архуст	277	173		114	35	35	30	28	16	12	4.48		
4.Батсүмбэр	387	274	2	290	22	24	9	18	11	7	6.26		
5.Баян	263	140	10	63	56	51	36	14	31	2	4.25		
6.Баяндэлгэр	39	34	2	10	7	11	9				0.63		
7.Баянжаргалан	8	4				1	2	2	3		0.13		
8.Баяннөжүүл	38	37		14	13	7	1	1	1	1	0.61		
9.Баянхангай	136	115	50	46	29	6	5				2.20		
10.Баянцагаан	57	36		46	3	2	2	3	1		0.92		
11.Баянцогт	115	38	4	26	26	25	20	12	2		1.86		
12.Баянчандмань	268	158	10	29	64	33	53	40	20	5	4.33		
13.Борнуур	44	40		4	8	8	11	11	1	1	0.71		
14.Бүрэн	50	30	6	13	8	9	8	3	3		0.81		
15.Дэлгэрхаан	52	30	8	16	8	6	5	6	2	1	0.84		
16.Жаргалант	268	150	2	42	9	55	42	12	25	12	4.33		
17.Заамар	316	155	8	88	9	56	40	39	29	47	5.11		
18.Лүн	391	144	7	220	31	31	35	30	26	10	6.32		
19.Мөнгөнморьт	258	102	28	45	38	35	35	35	18	21	4.17		
20.Өндөрширээт	45	20	10	5	7	4	5	4	6	3	1	0.73	
21.Сүмбэр	34	30		9	11	9	3		1	1	0.55		
22.Сэргэлэн	141	100	5	19	39	16	27	18	9	4	2.28		
23.Угтаал	46	25	6	9	6	7	7	5	4	2	0.74		
24.Цээл	367	255	120	119	24	21	16	10	16	20	5.93		
25.Эрдэнэ	128	68		56	11	17	17	8	9	5	2.07		
26.Эрдэнэсант	673	342	175	101	90	50	73	49	62	23	50	10.88	
27.Зуунмод	1606	884	20	1057	146	91	81	71	74	57	9	25.97	
<b>Аймгийн дүн</b>	<b>6185</b>	<b>3510</b>	<b>519</b>	<b>2481</b>	<b>713</b>	<b>627</b>	<b>594</b>	<b>442</b>	<b>380</b>	<b>241</b>	<b>188</b>	<b>100</b>	
Дүнгээс: Төв	1874	1070	40	1142	195	119	122	95	86	62	13	30.30	
бүс- Хойт	1224	766	49	420	146	161	148	113	68	32	87	19.79	
үүдээр Баруун	2076	1116	390	617	212	190	194	146	148	106	73	33.57	
Зүүн	973	521	40	288	147	150	129	87	77	40	15	15.73	
2006 он	5321	3062	561	1087	968	726	655	557	437	233	97		
2005 он	5357	3197	480	1031	830	743	651	604	500	284	234		
2004 он	6123	3900	789	1175	1119	794	773	569	469	246	189		
2003 он	6102	3665	730	1169	1128	801	673	575	480	307	239		
2002 он	7432	4169	887	1393	1455	1166	859	710	488	270	204		
2001 он	8232	4667	1306	1629	1594	1194	834	775	448	251	201		
2000 он	8278	4338	1282	1830	1353	1169	835	820	402	396	191		
1999 он	12547	6381	2235	2938	2157	1726	1105	842	528	466	550		
1998 он	12443	6215	1784	2826	2257	1807	1297	836	568	621	447		
1997 он	15308	8000	2917	3604	2463	1688	1438	969	813	770	646		

**Ажил эрхэлдэггүй хөдөлмөрийн насны хүн амыг шалтгаанаар нь үзүүлбэл:**

	Бүгд	хүүхэд асар-даг	өндөр настан өвчтөн асардаг	өвч-тэй	гэр бүл-ийн хүн ажлын онцло-с	гэрийн ажил-тай	ажил хайж байгаа	тохирох ажил олдоогүй	ЗХГ-с суллаг дсан	ажил хийх сонирхо-лгүй	тодорхой шалтгаа-нгүй	Аймгийн дүнд эз-лэх хув-ийн жин
1.Алтанбулаг	70	38					32					1.13
2.Аргалант	108	28				12	9	38	1		20	1.75
3.Архуст	277	21	8			37	124	10			77	4.48
4.Батсүмбэр	387	16	2	6	2	4	40	4	1	6	306	6.26
5.Баян	263	57	10	2	23	30	80	31		10	20	4.25
6.Баяндэлгэр	39	30	1				4				4	0.63
7.Баянжаргалан	8						8					0.13
8.Баян-Өнжүүл	38	30	1				6	1				0.61
9.Баянхангай	136	45	11	6		21	17	7			29	2.20
10.Баянцагаан	57		5	3			11				38	0.92
11.Баянцогт	115	40	5			20	32	10			8	1.86
12.Баянчандмань	268	57	10	5		20	141	8	1	11	15	4.33
13.Борнуур	44	36	2				6				0	0.71
14.Бүрэн	50	30					19				1	0.81
15.Дэлгэрхаан	52	28	1		1		6	5			11	0.84
16.Жаргалант	268	115	38	11	4	85	15					4.33
17.Заамар	316	32	17	22	18	37	50	22		19	99	5.11
18.Лун	391	42	1	1	6	4	150				187	6.32
19.Мөнгөнморьт	258	18	4	8	2	18	4				204	4.17
20.Өндөрширээт	45	5	1	3	2	8	6	11	1	2	6	0.73
21.Сүмбэр	34	28	1	1			4				0	0.55
22.Сэргэлэн	141	27	16	14	23	20	12	9		15	5	2.28
23.Угтаал	46	16	3	3		2	12	7			3	0.74
24.Цээл	367	26	2	5	2	49	163	17		57	46	5.93
25.Эрдэнэ	128	24	8			20	30				46	2.07
26.Эрдэнэсант	673	113	32	20	23	97	184	99	3	6	96	10.88
27.Зуунмод	1606	130	24	12	5	55	245	151	3	3	978	25.97
<b>Аймгийн дүн</b>	<b>6185</b>	<b>1032</b>	<b>203</b>	<b>122</b>	<b>111</b>	<b>549</b>	<b>1400</b>	<b>430</b>	<b>10</b>	<b>129</b>	<b>2199</b>	<b>100.0</b>
Дүнгээс: Төв	1874	195	45	29	28	75	300	160	3	18	1021	30.30
бүс- Хойт	1224	320	58	23	6	147	241	60	3	17	349	19.79
үүдээр Баруун	2076	337	68	60	52	218	607	168	4	84	478	33.57
Зүүн	973	150	31	10	25	109	246	41	0	10	351	15.73
2006 он	5321	1085	187	142	145	492	1694	598	16	103	859	
2005 он	5357	1174	219	194	214	598	1171	634	9	142	1002	
2004 он	6123	1436	286	206	177	696	1355	1093	14	81	779	
2003 он	6102	1465	223	331	212	603	927	770	22	85	1464	
2002 он	7432	1465	302	303	228	739	881	520	23	107	2864	
2001 он	8278	1751	510	341	363			385	42		4886	
2000 он	8232	1670	337	246	305			289	27		5358	

**Ажил эрхэлдэггүй хөдөлмөрийн насны хүн амаас тодорхойгүй шалтгаангүй ажил эрхлээгүй хүмүүс:**

	Бүгд	Б ү Г д э э с									Аймгийн дүнд эз-лэх хув-ийн жин	
		16-19 насны	20-24	25-29	30-34	35-39	40-44	45-49	50-54	55-59		
1.Алтанбулаг												
2.Аргалант	20	7	2		2	3	1	2	3			0.91
3.Архуст	77		59		1	3	2	7	3	2		3.50
4.Батсүмбэр	306		272	8	4	2	8	3	5	4		13.92
5.Баян	20		1	2	9	6	2					0.91
6.Баяндэлгэр	4		2		2							0.18
7.Баянжаргалан												
9.Баянхангай	29	19	6	2	1	1						1.32
10.Баянцагаан	38		38									1.73
11.Баянцогт	8			2	2		4					0.36
12.Баянчандмань	15	2		7	3					3		0.68
13.Борнуур												
14.Бүрэн	1	1										0.05
15.Дэлгэрхаан	11		3	1	1		4	2				0.50
16.Жаргалант												
17.Заамар	99	1	74		3					21		4.50
18.Лун	187		187									8.50
19.Мөнгөнморьт	204	26	38	27	25	25	29	13	18	3		9.28
20.Өндөрширээт	6	1	1	2		1			1			0.27
21.Сүмбэр												
22.Сэргэлэн	5	2	3									0.23
23.Угтаал	3	1	1	1								0.14
24.Цээл	46	26	15	4	1							2.09
25.Эрдэнэ	46		46									2.09
26.Эрдэнэсант	96	79	16	1								4.37
27.Зуунмод	978	2	954	4	5	1	3	5	4			44.47
<b>Аймгийн дүн</b>	<b>2199</b>	<b>167</b>	<b>1718</b>	<b>61</b>	<b>59</b>	<b>42</b>	<b>53</b>	<b>32</b>	<b>55</b>	<b>12</b>	<b>100</b>	
Дүнгээс: Төв	1021	4	995	4	5	1	3	5	4			46.43
бүс- Хойт	349	9	274	17	11	5	13	5	8	7		15.87
үүдээр Баруун	478	128	303	11	6	2	4	2	22			21.74
Зүүн	351	26	146	29	37	34	33	20	21	5		15.96
2006 он	859	191	174	119	83	81	75	82	30	24		
2005 он	1002	101	141	95	100	76	128	130	104	127		
2004 он	779	158	111	114	87	85	61	51	48	64		
2003 он	1464	260	287	194	146	124	154	125	73	101		
2002 он	2864	493	444	449	365	338	326	236	122	91		
2001 он	5358	1068	828	884	763	612	614	309	144	136		
2000 он	4886	1029	801	593	689	531	567	291	231	154		
1999 он	8848	1930	1833	1435	1016	742	637	386	384	485		
1998 он	8553	1400	1723	1313	1253	949	649	427	503	336		
1997 он	11364	2448	2432	1731	1199	1078	748	648	599	481		

**Ажиллагчдын тоо,ажил мэргэжил, эдийн засгийн үйл ажиллагааны**

салбарын ангилалаар:

( Эдийн засгийн салбарууд)

	Ажиллагчид бүгд	У		Н		Э		С		Тээвэр, холбоо, агуулах
		Хөдөө аж ахуйд	Уул уурхай олборлох аж үйлдвэр	Боловсруулах үйлдвэр	Цахилгаан эрчим хүч	Барилга	Бөөний ба жижиглэн худалдаа	Зочид буудал зоогийн газар	Тээвэр, холбоо, агуулах	
<b>Ажиллагчдын тоо - бүгд</b>	<b>44118</b>	<b>26968</b>	<b>2103</b>	<b>1700</b>	<b>608</b>	<b>1104</b>	<b>2744</b>	<b>699</b>	<b>1662</b>	
Удирдах ажилтан	1265	192	99	40	26	49	48	31	40	
Мэргэжилтэн	3401	249	337	45	66	76	40	26	354	
Техникийн ажилтан	928	233	77	35	112	51	17	9	77	
Бичиг хэргийн ажилтан	254	16	22		5		4	4	14	
Үйлчилгээний ажилтан	4086	104	312	73	1	1	2246	398	180	
ХАА-н ажилтан	18850	18586		3	7				5	
Үйлдвэрлэлийн ажилчид	1961	164	615	621	135	178	15		184	
Үйл.суурь машины ажилчид	490	19	134	5	15	5	6	2	241	
Энгийн ажил гүйцэтгэгчид	12883	7405	507	878	241	744	368	229	567	
2006 он	43647	26664	1876	1254	572	640	3917	900	1556	
2005 он	42702	25782	2043	1312	554	662	4435	533	1338	
2004 он	41224	24644	2249	1352	445	674	3829	513	1144	
2003 он	42505	26122	2315	1322	423	622	4305	501	927	
2002 он	41780	25284	1600	1310	483	546	5041	452	1209	

**Ажиллагчдын тоо,ажил мэргэжил, эдийн засгийн үйл ажиллагааны**

салбарын ангилалаар:

( хувиар )

	Ажиллагчид бүгд	У		Н		Э		С		Тээвэр, холбоо, агуулах
		Хөдөө аж ахуйд	Уул уурхай олборлох аж үйлдвэр	Боловсруулах үйлдвэр	Цахилгаан эрчим хүч	Барилга	Бөөний ба жижиглэн худалдаа	Зочид буудал зоогийн газар	Тээвэр, холбоо, агуулах	
<b>Ажиллагчдын тоо - бүгд</b>	<b>100</b>	<b>100</b>	<b>100</b>	<b>100</b>	<b>100</b>	<b>100</b>	<b>100</b>	<b>100</b>	<b>100</b>	
Удирдах ажилтан	2.9	0.7	4.7	2.4	4.3	4.4	1.7	4.4	2.4	
Мэргэжилтэн	7.7	0.9	16.0	2.6	10.9	6.9	1.5	3.7	21.3	
Техникийн ажилтан	2.1	0.9	3.7	2.1	18.4	4.6	0.6	1.3	4.6	
Бичиг хэргийн ажилтан	0.6	0.1	1.0		0.8		0.1	0.6	0.8	
Үйлчилгээний ажилтан	9.3	0.4	14.8	4.3	0.2	0.1	81.9	56.9	10.8	
ХАА-н ажилтан	42.7	68.9		0.2	1.2				0.3	
Үйлдвэрлэлийн ажилчид	4.4	0.6	29.2	36.5	22.2	16.1	0.5		11.1	
Үйл.суурь машины ажилчид	1.1	0.1	6.4	0.3	2.5	0.5	0.2	0.3	14.5	
Энгийн ажил гүйцэтгэгчид	29.2	27.5	24.1	51.6	39.6	67.4	13.4	32.8	34.1	

**Ажиллагчдын тоо,ажил мэргэжил, эдийн засгийн үйл ажиллагааны**

салбарын ангилалаар:

(б. Эдийн засгийн салбарууд )

	Санхүүгийн байгууллага	Үл хөдлөх хөрөнгө, бизнес	Төрийн захиргаа батлан хамгаалах	Боловсрол	Эрүүл мэнд нийгмийн хамгаалал	Нийтийн аж ахуйн хүн амын үйлчилгээ	Хөлсний ажиллагч, өрх аж ахуй	олон улсын бай/гын ү/а
Удирдах ажилтан	53	3	432	127	71	43	8	3
Мэргэжилтэн	109	14	522	1074	406	71		12
Техникийн ажилтан	10		158	51	55	30	11	2
Бичиг хэргийн ажилтан	21	3	71	62	25	6		1
Үйлчилгээний ажилтан	17	91	165	218	149	101	25	5
ХАА-н ажилтан							249	
Үйлдвэрлэлийн ажилчид			3	4	10	15	17	
Үйл.суурь машины ажилчид			31	11	9	8		4
Энгийн ажил гүйцэтгэгчид	40	141	262	626	423	234	184	34
2006 он	303	45	1810	1940	1004	525	1228	27
2005 он	294	53	1903	1805	991	581	416	
2004 он	206	1	794	1283	732	434	83	
2003 он	232	7	1933	1833	1053	741	169	
2002 он	185	7	1754	1964	1089	733	115	

**Ажиллагчдын тоо, ажил мэргэжил, эдийн засгийн үйл ажиллагааны**

салбарын ангилалаар:

(б. Эдийн засгийн салбарууд )

( хувиар )

	Санхүүгийн байгууллага	Үл хөдлөх хөрөнгө, бизнес	Төрийн захиргаа батлан хамгаалах	Боловсрол	Эрүүл мэнд нийгмийн хамгаалал	Нийтийн аж ахуйн хүн амын үйлчилгээ	Хөлсний ажиллагч, өрх аж ахуй	олон улсын бай/гын ү/а
Удирдах ажилтан	21.20	1.19	26.28	5.84	6.18	8.46	1.62	4.92
Мэргэжилтэн	43.60	5.56	31.75	49.42	35.37	13.98		19.67
Техникийн ажилтан	4.00		9.61	2.35	4.79	5.91	2.23	3.28
Бичиг хэргийн ажилтан	8.40	1.19	4.32	2.85	2.18	1.18		1.64
Үйлчилгээний ажилтан	6.80	36.11	10.04	10.03	12.98	19.88	5.06	8.20
ХАА-н ажилтан							50.40	
Үйлдвэрлэлийн ажилчид			0.18	0.18	0.87	2.95	3.44	
Үйл.суурь машины ажилчид			1.89	0.51	0.78	1.57		6.56
Энгийн ажил гүйцэтгэгчид	16.00	55.95	15.94	28.81	36.85	46.06	37.25	55.74

**Ажиллагчын тоо, ажил мэргэжил, эдийн засгийн үйл ажиллагааны**

(б. Эдийн засгийн салбарууд )

салбарын ангилалаар:

(Эмэгтэйчүүд )

	Ажиллагчдын тоо бүгд	Ү							
		Хөдөө аж ахуйд	Уул уурхай олборлох аж үйлдвэр	Боловсруулах үйлдвэр	Цахилгаан эрчим хүч	Барилга	Бөөний ба жижиглэн худалдаа	Зочид буудал зоогийн газар	Тээвэр, холбоо, агуулах
<b>Ажиллагчдын тоо - бүгд</b>	<b>21075</b>	<b>12413</b>	<b>433</b>	<b>914</b>	<b>213</b>	<b>401</b>	<b>1898</b>	<b>568</b>	<b>280</b>
Удирдах ажилтан	539	72	23	5	7	13	32	21	13
Мэргэжилтэн	1913	97	115	12	31	23	20	21	33
Техникийн ажилтан	312	77	5	12	18	12	6	9	36
Бичиг хэргийн ажилтан	186	4	13		2		3	4	14
Үйлчилгээний ажилтан	2219	100	51	53	3	3	1202	315	26
ХАА-н ажилтан	8578	8566		1	1			8	2
Үйлдвэрлэлийн ажилчид	1130	60	66	556	62	138	199		39
Үйл.суурь машины ажилчид	52		11		5		20		9
Энгийн ажил гүйцэтгэгчид	5930	3437	149	275	84	212	416	190	108
2006 он	21099	12356	508	727	165	138	2820	700	269
2005 он	20768	11853	486	742	230	258	2823	429	432
2004 он	19566	11449	583	682	193	275	2156	390	389
2003 он	20382	12075	709	824	90	160	2270	352	281
2002 он	20041	11509	565	792	81	99	2782	298	390

**Ажиллагчын тоо, ажил мэргэжил, эдийн засгийн үйл ажиллагааны**

(б. Эдийн засгийн салбарууд )

салбарын ангилалаар:

(Эмэгтэйчүүд )

	Ү							
	Санхүүгийн байгууллага	Үл хөдлөх хөрөнгө, бизнес	Төрийн захиргаа батлан хамгаалах	Боловс-срол	Эрүүл мэнд нийгмийн хамгаалал	Нийтийн аж ахуй хүн амын үйлчилгээ	Хөлсний ажиллагч, өрх аж ахуй	олон улсын бай/гын ү/а
<b>Ажиллагчдын тоо -бүгд</b>	<b>211</b>	<b>90</b>	<b>723</b>	<b>1530</b>	<b>874</b>	<b>280</b>	<b>216</b>	<b>31</b>
Удирдах ажилтан	53	2	119	100	56	21	1	2
Мэргэжилтэн	94	12	276	784	346	42	24	7
Техникийн ажилтан	8		56	20	38	13	7	2
Бичиг хэргийн ажилтан	13		49	60	17	6		1
Үйлчилгээний ажилтан	16	28	102	143	110	62	29	5
ХАА-н ажилтан							92	
Үйлдвэрлэлийн ажилчид					2	8	3	
Үйл.суурь машины ажилчид			1	4	1	1		
Энгийн ажил гүйцэтгэгчид	27	48	120	419	304	127	60	14
2006 он	201	15	527	1409	726	297	231	10
2005 он	188	19	856	1202	695	380	175	
2004 он	240	4	790	1412	698	305	84	
2003 он	186	5	784	1376	859	411	70	
2002 он	123	5	702	1424	863	408	54	

**Ажиллагчын тоо, өмчийн хэлбэр, эдийн засгийн үйл ажиллагааны**

салбарын ангилалаар:

(а. Эдийн засгийн салбарууд )

	Ажиллагчдын тоо бүгд	Ү							
		Хөдөө аж ахуйд	Уул уурхай олборлох аж үйлдвэр	Боловсруулах үйлдвэр	Цахилгаан эрчим хүч	Барилга	Бөөний ба жижиглэн худалдаа	Зочид буудал зоогийн газар	Тээвэр, холбоо, агуулах
<b>Ажиллагчдын тоо - бүгд</b>	<b>44118</b>	<b>26968</b>	<b>2103</b>	<b>1700</b>	<b>608</b>	<b>1104</b>	<b>2744</b>	<b>699</b>	<b>1662</b>
Төрийн - өмчийн	3508	27	84	33	51	42	13	19	105
Төрийн - өмчийн оролцоотой	564	9	125	12	144	209	4	20	
Төрийн - Гадаадтай хамтарсан	654	10		284	4		8		202
Орон нутгийн - өмчийн	2246	1		88	190			4	
Орон нутгийн -өмчийн оролцоотой	622		8	247	74	219		12	30
Орон нутгийн-Гадаадтай хамтарсан	2687	2144		108	27	29	138	18	45
Хувийн - Монгол улсын иргэний	32862	24765	1360	768	118	570	2581	646	1165
Хувийн - Гадаадтай хамтарсан	945	10	526	160		35			95
Гадаадын	30	2							
2006 он	43647	26664	1876	1254	572	640	3917	900	1556
2005 он	42702	25782	2043	1312	554	662	4435	533	1338
2004 он	40943	24644	2249	1352	445	674	3829	513	1144
2003 он	42336	26122	2315	1322	423	622	4305	501	927
2002 он	41665	25284	1600	1318	483	546	5041	452	1209

**Ажиллагчын тоо, ажил мэргэжил, эдийн засгийн үйл ажиллагааны**

салбарын ангилалаар:

(а. Эдийн засгийн салбарууд )

	Ү							
	Санхүүгийн байгууллага	Үл хөдлөх хөрөнгө, бизнес	Төрийн захиргаа батлан хамгаалах	Боловс-срол	Эрүүл мэнд нийгмийн хамгаалал	Нийтийн аж ахуй хүн амын үйлчилгээ	Хөлсний ажиллагч, өрхийн аж ахуй	олон улсын бай/гын
<b>Ажиллагчдын тоо -бүгд</b>	<b>250</b>	<b>252</b>	<b>1644</b>	<b>2173</b>	<b>1148</b>	<b>508</b>	<b>494</b>	<b>61</b>
Төрийн - Өмчийн	26	3	1105	1249	648	93	2	8
Төрийн - өмчийн оролцоотой	13		8	10	10			
Төрийн - Гадаадтай хамтарсан	27			9	4	87		19
Орон нутгийн - өмчийн	10	6	531	900	445	71		
Орон нутгийн -өмчийн оролцоотой	2	17			8	5		
Орон нутгийн-Гадаадтай хамтарсан	13					29	136	
Хувийн - Монгол улсын иргэний	61	212		5	33	217	356	5
Хувийн - Гадаадтай хамтарсан	82	14						23
Гадаадын	16					6		6
2006 он	303	45	1810	1940	1004	525	614	27
2005 он	294	53	1903	1805	991	581	416	
2004 он	336	20	1897	1888	1078	874	281	
2003 он	232	7	1933	1833	1053	741	169	
2002 он	185	7	1754	1964	1089	733	115	

**Ажиллагчын тоо, өмчийн хэлбэр, эдийн засгийн үйл ажиллагааны**

салбарын ангилалаар: (b.Эмэгтэйчүүд)

	Ажиллагчдын тоо бүгд	Ү н э э с							
		Хөдөө аж ахуйд	Уул уурхай олборлох аж үйлдвэр	Боловсруулах үйлдвэр	Цахилгаан эрчим хүч	Барилга	Бөөний ба жижиглэн худалдаа	Зочид буудал зоогийн газар	Тээвэр, холбоо, агуулах
<b>Ажиллагчдын тоо - бүгд</b>	<b>21075</b>	<b>12413</b>	<b>433</b>	<b>914</b>	<b>213</b>	<b>401</b>	<b>1898</b>	<b>568</b>	<b>280</b>
Төрийн - өмчийн	1967	20	18	13	10	21	9		24
Төрийн - өмчийн оролцоотой	259	6	73	3	64	50	4	2	21
Төрийн - Гадаадтай хамтарсан	374			186			3		94
Орон нутгийн - өмчийн	1493	12		45	72				
Орон нутгийн -өмчийн оролцоотой	281			147	13	91		8	3
Орон нутгийн-Гадаадтай хамтарсан	1105	988		17	6	5	55	14	6
Хувийн - Монгол улсын иргэний	15054	11379	243	458	48	214	1827	544	95
Хувийн - Гадаадтай хамтарсан	309	8	99	45		20			37
Гадаадын	17								
2006 он	21099	12356	508	727	165	138	2820	700	269
2005 он	20768	11853	486	742	230	258	2823	429	432
2004 он	19650	11449	583	682	193	275	2156	390	389
2003 он	20452	12075	709	824	90	160	2270	352	281
2002 он	20095	11509	565	792	81	99	2782	298	390

**Ажиллагчын тоо, ажил мэргэжил, эдийн засгийн үйл ажиллагааны**

салбарын ангилалаар: (a. Эдийн засгийн салбарууд)

	Санхүүгийн байгууллага	Ү н э э с						
		Үл хөдлөх хөрөнгө, бизнес	Төрийн захиргаа батлан хамгаалах	Боловсрол	Эрүүл мэнд нийгмийн хамгаалал	Нийтийн аж ахуй хүн амын үйлчилгээ	Хөлсний ажиллагч, өрх аж ахуй	олон улсын байгууллага
<b>Ажиллагчдын тоо -бүгд</b>	<b>211</b>	<b>90</b>	<b>723</b>	<b>1530</b>	<b>874</b>	<b>280</b>	<b>216</b>	<b>31</b>
Төрийн - Өмчийн	15	3	502	753	513	60	2	6
Төрийн - өмчийн оролцоотой	21	3	2	5		5		
Төрийн - Гадаадтай хамтарсан	21			7	3	57		3
Орон нутгийн - өмчийн	6	2	219	761	337	39		
Орон нутгийн -өмчийн оролцоотой	12	3			4			
Орон нутгийн-Гадаадтай хамтарсан						14	81	
Хувийн - Монгол улсын иргэний	45	79		4	17	99	133	2
Хувийн - Гадаадтай хамтарсан	82							18
Гадаадын	9					6		2
2006 он	201	15	527	1409	726	297	231	10
2005 он	188	19	856	1202	695	380	175	175
2004 он	206	1	794	1283	732	397	120	120
2003 он	186	5	784	1376	859	411	70	70
2002 он	123	5	702	1424	863	408	54	54

**Ажиллагчын тоо, боловсролын түвшин, эдийн засгийн үйл ажиллагааны**

салбарын ангилалаар: ( бүгд ) ( Эдийн засгийн салбарууд )

	Ажиллагчдын тоо бүгд	Ү н э э с							
		Хөдөө аж ахуйд	Уул уурхай олборлох аж үйлдвэр	Боловсруулах үйлдвэр	Цахилгаан эрчим хүч	Барилга	Бөөний ба жижиглэн худалдаа	Зочид буудал зоогийн газар	Тээвэр, холбоо, агуулах
<b>Ажиллагчдын тоо - бүгд</b>	<b>44118</b>	<b>26968</b>	<b>2103</b>	<b>1700</b>	<b>608</b>	<b>1104</b>	<b>2744</b>	<b>699</b>	<b>1662</b>
Дээд	4182	615	278	98	73	61	266	88	142
Тусгай мэргэжлийн бүрэн бус дээд	4009	1382	258	137	93	153	397	108	245
Техник мэргэжлийн анхан шат	5477	2829	289	248	92	361	566	112	449
Бүрэн дунд	11525	7571	641	594	143	211	707	214	562
Бүрэн бус дунд	13757	10370	556	540	176	277	716	120	253
Бага	4306	3858	80	78	27	41	85	57	11
Боловсролгүй	368	343	1	5	4		7		
2006 он	43647	26664	1876	1254	572	640	3917	900	1566
2005 он	42702	25782	2043	1312	554	662	4435	533	1338
2004 он	40477	24644	2249	1352	445	674	3829	513	1144
2003 он	42336	26122	2315	1322	423	622	4305	501	927
2002 он	41665	25284	1600	1318	483	546	5041	452	1209

**Ажиллагчын тоо, ажил мэргэжил, эдийн засгийн үйл ажиллагааны**

салбарын ангилалаар: ( бүгд ) ( Эдийн засгийн салбарууд )

	Санхүүгийн байгууллага	Ү н э э с						
		Үл хөдлөх хөрөнгө, бизнес	Төрийн захиргаа батлан хамгаалах	Боловсрол	Эрүүл мэнд нийгмийн хамгаалал	Нийтийн аж ахуй хүн амын үйлчилгээ	Хөлсний ажиллагч, өрх аж ахуй	олон улсын байгын үг
<b>Ажиллагчдын тоо -бүгд</b>	<b>250</b>	<b>252</b>	<b>1644</b>	<b>2173</b>	<b>1148</b>	<b>508</b>	<b>494</b>	<b>61</b>
Дээд	164	32	926	1085	283	47	20	24
Тусгай мэргэжлийн бүрэн бус дээд	47	49	267	348	433	83	62	9
Техник мэргэжлийн анхан шатны	8	36	97	189	109	81	113	11
Бүрэн дунд	22	75	197	285	150	148	98	5
Бүрэн бус дунд	9	60	142	241	157	130	139	10
Бага			15	24	15	13	49	2
Боловсролгүй				1	1	6	13	
2006 он	303	45	1810	1940	1004	525	614	27
2005 он	294	53	1903	1805	991	581	416	
2004 он	336	20	1897	1888	1078	874	281	
2003 он	232	7	1933	1833	1053	741	169	
2002 он	185	7	1754	1964	1089	733	115	



**Ажиллагчдын тоо, боловсролын түвшин, эдийн засгийн үйл ажиллагааны**

(а. Эдийн засгийн салбараар - хувиар )

салбарын ангилалаар: ( бүгд )

	Ажиллагч- дын тоо бүгд	Ү							Тээвэр, холбоо, агуулах
		Хөдөө аж ахуйд	Уул уурхай олборлох аж үйлдвэр	Боловс- руулах үйлдвэр	Цахил- гаан эр- чим хүч	Барилга	Бөөний ба жжиглэн худалдаа	Зочид буудал зоогийн газар	
<b>Ажиллагчдын тоо - бүгд</b>	<b>100</b>	<b>100</b>	<b>100</b>	<b>100</b>	<b>100</b>	<b>100</b>	<b>100</b>	<b>100</b>	<b>100</b>
Дээд	9.55	2.09	8.10	6.46	12.06	14.06	8.02	12.33	12.79
Тусгай мэргэжлийн бүрэн бус дээд	9.77	5.19	9.49	12.44	18.36	16.09	16.62	11.44	19.41
Техник мэргэжлийн анхан шатны	18.39	17.54	14.50	54.86	24.48	30.63	23.59	16.56	28.21
Бүрэн дунд	23.59	24.56	30.38	13.16	32.34	26.25	27.52	32.00	25.64
Бүрэн бус дунд	28.02	35.58	27.77	10.29	9.97	10.47	22.26	19.67	10.28
Бага	9.85	13.78	9.65	2.55	2.80	2.50	1.84	8.00	3.66
Боловсролгүй	0.84	1.27	0.11	0.24			0.15		

**Ажиллагчдын тоо, боловсролын түвшин, эдийн засгийн үйл ажиллагааны**

(а. Эдийн засгийн салбараар - хувиар )

салбарын ангилалаар: ( бүгд )

	Ү						
	Санхүү- гийн байг- ууллага	Үл хөдлөх хөрөнгө, бизнес	Төрийн захиргаа батлан хамгаалах	Болов- срол	Эрүүл мэнд нийгмийн хамгаалал	Нийтийн аж ахуй хүн амын үйлчилгээ	Хөлсний ажиллагч, өрх аж ахуй
<b>Ажиллагчдын тоо - бүгд</b>	<b>100</b>	<b>100</b>	<b>100</b>	<b>100</b>	<b>100</b>	<b>100</b>	<b>100</b>
Дээд	67.69	56.60	51.39	55.68	24.12	11.36	2.88
Тусгай мэргэжлийн бүрэн бус дээд	18.03	7.55	24.80	16.45	31.38	16.87	9.62
Техник мэргэжлийн анхан шатны	3.06	5.66	5.47	6.20	11.50	18.56	22.36
Бүрэн дунд	6.46	18.87	10.19	10.25	13.32	24.78	21.15
Бүрэн бус дунд	4.42	7.55	7.41	9.53	16.15	22.72	31.73
Бага	0.34	3.77	0.74	1.91	3.42	5.46	10.82
Боловсролгүй					0.10	0.20	1.40

**Ажиллагчдын тоо, боловсролын түвшин, эдийн засгийн үйл ажиллагааны**

(b. Эдийн засгийн салбараар )

салбарын ангилалаар: ( Эмэгтэй )

	Ажиллагч- дын тоо бүгд	Ү							Тээвэр, холбоо, агуулах
		Хөдөө аж ахуйд	Уул уурхай олборлох аж үйлд- вэр	Боловс- руулах үйлдвэр	Цахил- гаан эр- чим хүч	Барилга	Бөөний ба жжиглэн худалдаа	Зочид буудал зоогийн газар	
<b>Ажиллагчдын тоо - бүгд</b>	<b>21075</b>	<b>12413</b>	<b>433</b>	<b>914</b>	<b>213</b>	<b>401</b>	<b>1898</b>	<b>568</b>	<b>280</b>
Дээд	2286	258	51	23	18	19	114	76	47
Тусгай мэргэжлийн бүрэн бус дээд	2080	635	79	82	30	23	237	85	48
Техник мэргэжлийн анхан шатны	3007	1618	105	141	31	125	583	96	51
Бүрэн дунд	5471	3518	112	304	68	113	583	185	85
Бүрэн бус дунд	6234	4790	68	342	65	108	321	88	49
Бага	1620	1448	18	22	1	13	48	38	
Боловсролгүй	161	146					12		
2006 он	21156	12413	508	727	165	138	2820	700	269
2005 он	20768	11853	486	742	230	258	2823	429	432
2004 он	16120	11449	583	682	193	275	2156	390	389
2003 он	20382	12075	709	824	90	160	2270	352	281
2002 он	20041	11509	565	792	81	99	2782	298	390

**Ажиллагчдын тоо, боловсролын түвшин, эдийн засгийн үйл ажиллагааны**

(b. Эдийн засгийн салбараар )

салбарын ангилалаар: ( эмэгтэй )

	Ү							олон улсын бай/гын ү/а
	Санхүү- гийн байг- ууллага	Үл хөдлөх хөрөнгө, бизнес	Төрийн захиргаа батлан хамгаалах	Болов- срол	Эрүүл мэнд нийгмийн хамгаа- лал	Нийтийн аж ахуй хүн амын үйлчил- гээ	Хөлсний ажиллагч, өрх аж ахуй	
<b>Ажиллагчдын тоо - бүгд</b>	<b>211</b>	<b>90</b>	<b>723</b>	<b>1530</b>	<b>874</b>	<b>280</b>	<b>216</b>	<b>31</b>
Дээд	136	15	450	821	217	26	11	15
Тусгай мэргэжлийн бүрэн бус дээд	46	14	127	248	367	54	25	5
Техник мэргэжлийн анхан шатны	7	10	36	92	70	40	50	2
Бүрэн дунд	15	30	71	187	114	85	51	1
Бүрэн бус дунд	7	21	37	169	96	66	63	7
Бага			2	12	9	8	11	1
Боловсролгүй				1	1	1	5	
2006 он	201	15	527	1409	726	297	231	10
2005 он	188	19	856	1202	695	380	175	
2004 он	206	1	794	1283	732	397	120	
2003 он	186	5	784	1376	859	411	70	
2002 он	123	5	702	1424	863	408	54	

**Ажиллагчын тоо, боловсролын түвшин, эдийн засгийн үйл ажиллагааны**

(Эдийн засгийн салбараар-хувиар)

салбарын ангилалаар: (Эмэгтэй)

	Ажиллагчдын тоо бүгд	Ү ү н э э с							
		Хөдөө аж ахуйд	Уул уурхай олборлох аж үйлдвэр	Боловсруулах үйлдвэр	Цахилгаан эрчим хүч	Барилга	Бөөний ба жижиглэн худалдаа	Зочид буудал зоог газар	Тээвэр, холбоо, агуулах
<b>Ажиллагчдын тоо - бүгд</b>	<b>100</b>	<b>100</b>	<b>100</b>	<b>100</b>	<b>100</b>	<b>100</b>	<b>100</b>	<b>100</b>	<b>100</b>
Дээд	10.0	1.9	10.83	5.78	14.55	13.04	7.34	13.14	17.47
Тусгай мэргэжлийн бүрэн бус дээд	11.4	5.85	12.99	11.42	22.42	13.04	19.26	9.00	21.93
Техник мэргэжлийн анхан шатны	18.1	16.83	20.28	60.39	21.82	25.36	24.36	19.00	14.13
Бүрэн дунд	25.0	27.57	25.39	11.00	32.73	28.99	26.70	33.14	31.97
Бүрэн бус дунд	27.2	35.45	28.35	10.04	7.88	17.39	20.53	19.57	10.04
Бага	7.8	11.73	2.17	1.38	0.61	2.17	1.70	6.14	4.46
Боловсролгүй	0.5	0.65					0.11		

**Ажиллагчын тоо, боловсролын түвшин, эдийн засгийн үйл ажиллагааны**

(Эдийн засгийн салбараар -хувиар)

салбарын ангилалаар: (эмэгтэй)

	Ү ү н э э с							
	Санхүүгийн байгууллага	Үл хөдлөх хөрөнгө, бизнес	Төрийн захиргаа батлан хамгаалах	Боловсрол	Эрүүл мэнд нийгмийн хамгаалал	Наа,хүн амын үйлчилгээ	Хөлсний ажиллагч, өрх аж ахуй	олон улсын байгын ү/а
<b>Ажиллагчдын тоо -бүгд</b>	<b>100</b>	<b>100</b>	<b>100</b>	<b>100</b>	<b>100</b>	<b>100</b>	<b>100</b>	<b>100</b>
Дээд	62.19	60.00	44.78	57.49	21.90	10.44	6.49	40.00
Тусгай мэргэжлийн бүрэн бус дээд	19.40		21.44	17.25	44.35	20.88	12.99	30.00
Техник мэргэжлийн анхан шатны	3.48	13.33	6.64	6.03	7.02	13.47	22.08	
Бүрэн дунд	8.96	20.00	17.84	10.86	12.26	28.96	22.08	30.00
Бүрэн бус дунд	5.47		8.35	7.24	11.71	20.54	24.68	
Бага	0.50	6.67	0.95	1.14	2.75	4.38	8.23	
Боловсролгүй						1.35	3.46	

**Ажиллагчдын тоог, боловсролын түвшингээр**

сумдаар үзүүлбэл:

(Бүгд тоогоор)

	Бүгд	Дээд	Тусгай мэргэжлийн бүрэн бус дээд	Техник мэргэжлийн анхан шатны	Бүрэн дунд	Бүрэн бус дунд	Бага	Боловсролгүй	Аймгийн дүнд эзлэх хувийн жин
1.Алтанбулаг	1735	143	134	272	1135	38	13		3.93
2.Аргалант	1074	83	69	122	357	354	83	6	2.43
3.Архуст	444	59	50	19	113	115	88		1.01
4.Батсүмбэр	3151	235	392	416	1115	833	136	24	7.14
5.Баян	939	43	108	34	246	412	96		2.13
6.Баяндэлгэр	653	66	87	126	130	168	71	5	1.48
7.Баянжаргалан	942	38	50	121	111	506	115	1	2.14
8.Баянөнжүүл	1523	43	64	28	172	732	484		3.45
9.Баянхангай	708	55	136	126	107	240	44		1.60
10.Баянцагаан	1316	35	23	33	246	360	580	39	2.98
11.Баянцогт	988	93	260	70	113	379	67	6	2.24
12.Баянчандмань	1260	145	182	408	192	287	34	12	2.86
13.Борнуур	2714	150	194	255	1044	996	73	2	6.15
14.Бүрэн	1698	52	123	186	354	413	530	40	3.85
15.Дэлгэрхаан	1081	38	39	86	202	393	300	23	2.45
16.Жаргалант	3024	151	122	227	1194	1139	146	45	6.85
17.Заамар	2954	455	280	735	634	499	328	23	6.70
18.Лүн	1131	98	101	46	408	377	91	10	2.56
19.Мөнгөнморьт	865	58	42	6	129	561	64	5	1.96
20.Өндөрширээт	1044	71	65	46	253	417	139	53	2.37
21.Сүмбэр	880	38	44	320	148	328	2		1.99
22.Сэргэлэн	1083	35	24	44	293	467	204	16	2.45
23.Угтаал	1225	62	71	368	319	346	50	9	2.78
24.Цээл	1000	83	78	62	309	386	72	10	2.27
25.Эрдэнэ	1857	129	207	256	183	1028	37	17	4.21
26.Эрдэнэсант	2084	156	240	271	514	563	315	25	4.72
27.Зуунмод	6745	1588	886	907	1602	1559	193	10	15.29
<b>Аймгийн дүн</b>	<b>44118</b>	<b>4202</b>	<b>4071</b>	<b>5590</b>	<b>11623</b>	<b>13896</b>	<b>4355</b>	<b>381</b>	<b>100</b>
Дүнгээс: Төв	12402	1844	1131	1284	3448	3156	1474	65	28.11
бүс- Хойт	13091	895	1263	1818	4163	4316	541	95	29.67
үүдээр Баруун	12925	1070	1133	1926	3100	3634	1869	193	29.30
Зүүн	5700	393	544	562	912	2790	471	28	12.92
2006 он	43647	4167	4265	8026	10295	12228	4298	368	
2005 он	42702	4011	4318	8234	10778	11341	3398	622	
2004 он	41224	3760	4332	6858	10092	11884	3377	921	
2003 он	42505	3399	4171	7250	10557	12280	3859	989	
2002 он	41780	3186	3708	6483	10287	12707	4083	1326	

## Ажиллагчдын тоог, боловсролын түвшингээр

сумдаар үзүүлбэл:

(Эмэгтэйчүүд тоогоор)

	Бүгд	Дээд	Тусгай мэргэж- лийн бүрэн бус дээд	Техник мэргэжлийн анхан шатны	Бүрэн дунд	Бүрэн бус дунд	Бага	Боловс- ролгүй	Аймгийн дүнд эз- лэх хув- ийн жин
1.Алтанбулаг	755	76	74	213	372	20			3.58
2.Аргалант	520	41	42	61	177	159	38	2	2.47
3.Архуст	191	31	26	5	50	49	30		0.91
4.Батсүмбэр	1483	134	263	221	563	267	27	8	7.04
5.Баян	459	27	37	8	127	243	17		2.18
6.Баяндэлгэр	267	38	50	30	57	48	42	2	1.27
7.Баянжаргалан	488	25	32	41	77	274	38	1	2.32
8.Баянөнжүүл	698	27	34	14	137	334	152		3.31
9.Баянхангай	328	39	74	62	54	72	27		1.56
10.Баянцагаан	624	29	18	22	133	138	270	14	2.96
11.Баянцогт	481	73	41	47	74	175	65	6	2.28
12.Баянчандмань	582	79	90	153	102	143	12	3	2.76
13.Борнуур	1238	114	149	145	409	394	27		5.87
14.Бүрэн	809	29	63	139	211	185	162	20	3.84
15.Дэлгэрхаан	534	26	24	34	95	212	132	11	2.53
16.Жаргалант	1218	71	81	135	384	492	43	12	5.78
17.Заамар	1475	183	144	429	325	264	116	14	7.00
18.Лүн	519	52	42	17	142	241	23	2	2.46
19.Мөнгөнморьт	412	34	23		60	265	27	3	1.95
20.Өндөрширээт	489	45	39	15	116	202	34	38	2.32
21.Сүмбэр	443	27	35	136	110	135			2.10
22.Сэргэлэн	506	22	19	9	200	143	105	8	2.40
23.Угтаал	577	42	31	194	145	154	9	2	2.74
24.Цээл	426	50	49	53	139	109	24	2	2.02
25.Эрдэнэ	923	68	119	126	97	495	18		4.38
26.Эрдэнэсант	1046	109	136	135	279	274	105	8	4.96
27.Зуунмод	3584	806	370	613	887	810	88	10	17.01
<b>Аймгийн дүн</b>	<b>21075</b>	<b>2297</b>	<b>2105</b>	<b>3057</b>	<b>5522</b>	<b>6297</b>	<b>1631</b>	<b>166</b>	<b>100</b>
Дүнгээс: Төв	6167	960	515	871	1729	1445	615	32	29.26
бус- Хойт	5965	539	701	898	1819	1765	212	31	28.30
үүдээр Баруун	6203	575	602	1078	1506	1713	632	97	29.43
Зүүн	2740	223	287	210	468	1374	172	6	13.00
2006 он	21099	2112	2404	3821	5278	5737	1652	95	
2005 он	20768	2192	2421	3910	5181	5352	1392	320	
2004 он	19650	1853	2391	3448	4660	5629	1375	294	
2003 он	20452	1792	2363	3799	5060	5477	1625	336	
2002 он	20095	1801	2221	3234	4596	6022	1674	547	

**Хүн амын тоо, хөдөлмөрийн насны хүн амын ангилал сумдаар үзүүлбэл:** ( Бүгд тоогоор )

	Байнга буюу суурин хүн ам	Ажиллагчид	Ажилгүйчүүд	Ажил эрхлээгүй хүн ам	Хөдөлмөрийн насны суралцагсад	Хөдөлмөрийн насны хөдөлмөрийн чадваргүй
1.Алтанбулаг	3079	1735	22	70	75	95
2.Аргалант	1955	1074	9	108	65	33
3.Архуст	1371	444	15	277	95	62
4.Батсүмбэр	6525	3151	57	387	234	274
5.Баян	2093	939	8	263	77	43
6.Баяндэлгэр	1165	653	11	39	32	42
7.Баянжаргалан	1623	942	23	8	0	63
8.Баянөнжүүл	2560	1523	10	38	29	67
9.Баянхангай	1401	708	5	136	20	30
10.Баянцагаан	2173	1316	22	57	18	46
11.Баянцогт	2020	988	20	115	95	81
12.Баянчандмань	3322	1260	10	268	559	96
13.Борнуур	4693	2714	35	44	118	112
14.Бүрэн	3209	1698	1	50	60	125
15.Дэлгэрхаан	2016	1081	5	52	56	105
16.Жаргалант	5781	3024	47	268	223	159
17.Заамар	5816	2954	9	316	435	70
18.Лүн	2515	1131	6	391	61	63
19.Мөнгөнморьт	1902	865	4	258	58	46
20.Өндөрширээт	2006	1044	24	45	122	47
21.Сүмбэр	1646	880	13	34	50	120
22.Сэргэлэн	1884	1083	4	141	9	60
23.Угтаал	2274	1225	12	46	139	114
24.Цээл	2352	1000	15	367	126	61
25.Эрдэнэ	3607	1857	11	128	116	145
26.Эрдэнэсант	5010	2084	10	673	211	209
27.Зуунмод	14830	6745	202	1606	869	417
<b>Аймгийн дүн</b>	<b>88828</b>	<b>44118</b>	<b>610</b>	<b>6185</b>	<b>3952</b>	<b>2785</b>
<b>Дүнгээс:</b> Төв	24526	12402	260	1912	1000	685
бүс- Хойт	25942	13091	191	1224	1344	875
үүдээр Баруун	26599	12925	87	2076	1230	824
Зүүн	11761	5700	72	973	378	401
2006 он	88460	43647	771	5321	4353	2509
2005 он	88491	43647	771	5321	4353	2509
2004 он	88627	41224	719	6123	4114	2834
2003 он	92816	42505	808	6102	3899	2759
2002 он	96176	41780	899	7432	3544	2998

**Хүн амын тоо, хөдөлмөрийн насны хүн амын ангилал сумдаар үзүүлбэл:** (Эмэгтэй чүүдийн тоо)

	Байнга буюу суурин хүн ам	Ажиллагчид	Ажилгүйчүүд	Ажил эрхлээгүй хүн ам	Хөдөлмөрийн насны суралцагсад	Хөдөлмөрийн насны хөдөлмөрийн чадваргүй
1.Алтанбулаг	1510	755	15	50	44	63
2.Аргалант	977	520	3	76	35	10
3.Архуст	681	191	7	173	51	22
4.Батсүмбэр	3291	1483	31	274	141	148
5.Баян	1099	459	4	140	55	28
6.Баяндэлгэр	527	267	6	34	20	25
7.Баянжаргалан	832	488	8	4	14	22
8.Баянөнжүүл	1248	698	1	37	9	37
9.Баянхангай	692	328	2	115	9	14
10.Баянцагаан	1087	624	13	36	59	28
11.Баянцогт	941	481	11	38	249	28
12.Баянчандмань	1596	582	8	158	56	37
13.Борнуур	2354	1238	23	40	35	63
14.Бүрэн	1616	809	0	30	28	65
15.Дэлгэрхаан	986	534	5	30	101	59
16.Жаргалант	2823	1218	34	150	221	85
17.Заамар	2904	1475	9	155	30	36
18.Лүн	1247	519	5	144	36	29
19.Мөнгөнморьт	907	412	2	102	73	23
20.Өндөрширээт	960	489	20	20	26	35
21.Сүмбэр	849	443	5	30	5	45
22.Сэргэлэн	897	506	2	100	83	26
23.Угтаал	1168	577	5	25	68	56
24.Цээл	1172	426	9	255	96	30
25.Эрдэнэ	1783	923	4	68	115	48
26.Эрдэнэсант	2507	1046	3	342	464	70
27.Зуунмод	7714	3584	135	884	803	196
<b>Аймгийн дүн</b>	<b>44368</b>	<b>21075</b>	<b>370</b>	<b>3510</b>	<b>2926</b>	<b>1328</b>
<b>Дүнгээс:</b> Төв	12456	6167	166	1107	998	350
бүс- Хойт	12831	5965	115	766	742	416
үүдээр Баруун	13252	6203	58	1116	858	394
Зүүн	5829	2740	31	521	328	168
2006 он	44498	21099	460	3062	2505	1157
2005 он	44505	20768	394	3197	2316	1439
2004 он	44417	19650	378	3900	2344	1374
2003 он	46603	20452	438	3665	2221	1338
2002 он	47938	20095	465	4169	2019	1454

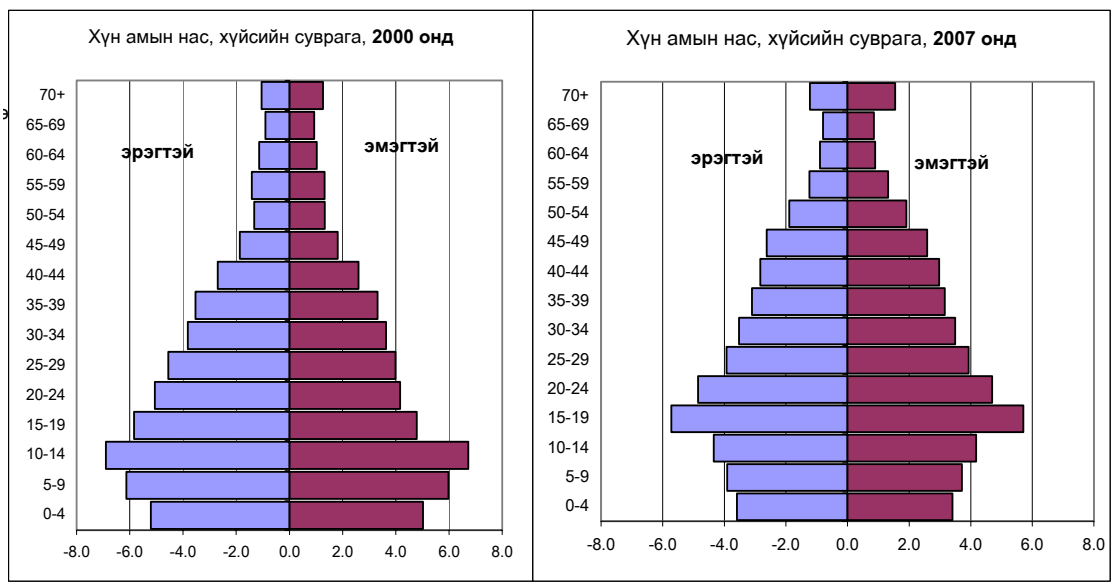

**Суурин хүн ам**

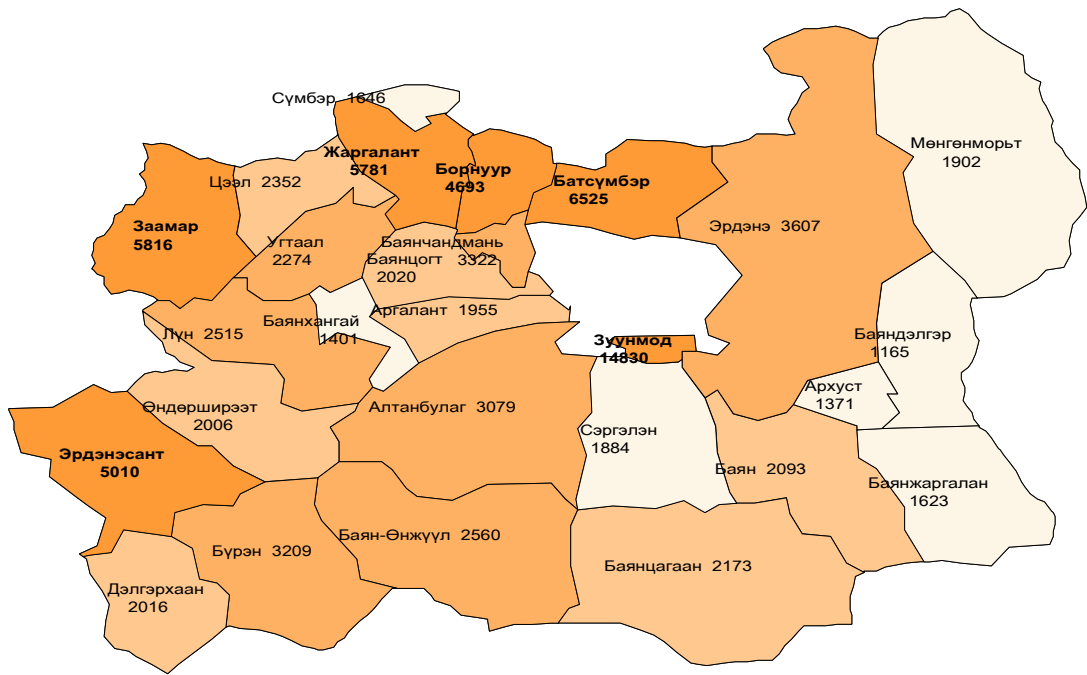

Интервал -хүнээр	Сумын тоо
1165 - 1902	7
2006 - 2352	7
2515 - 3607	7
4693 - 14830	6
Missing data	

Source MN\_Tuv Stat

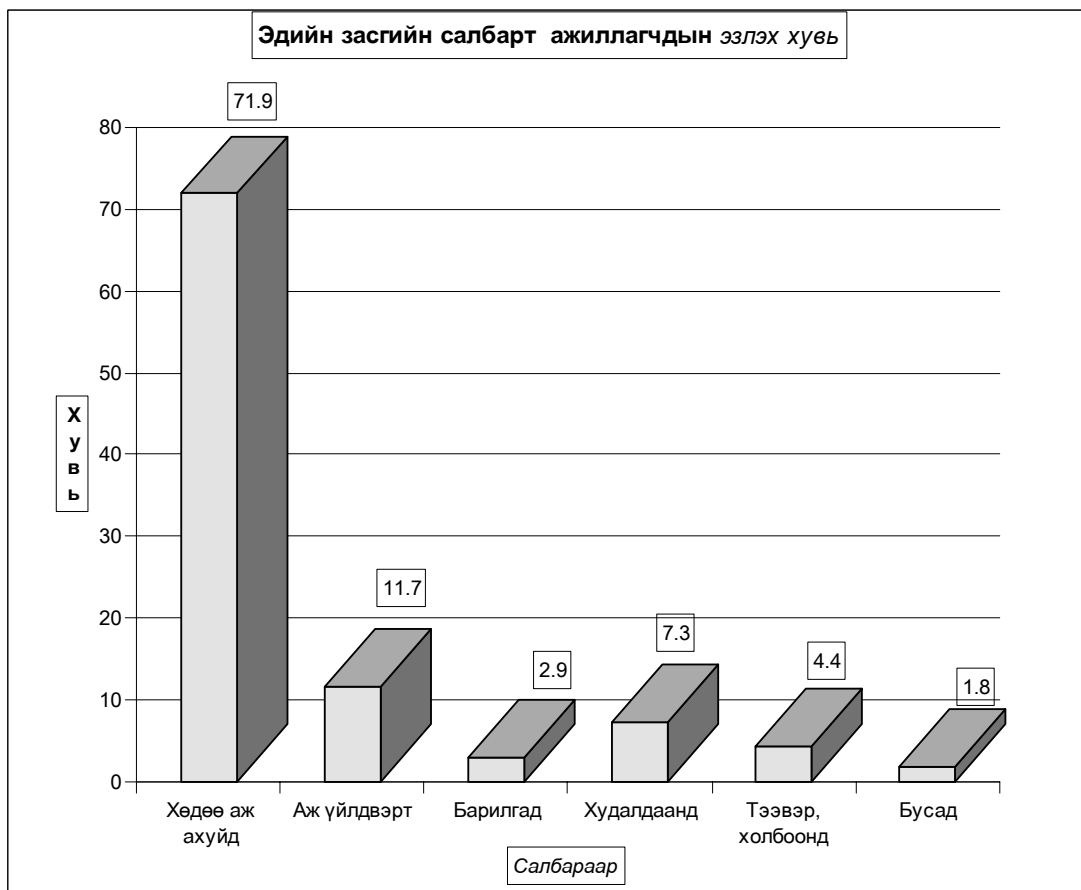
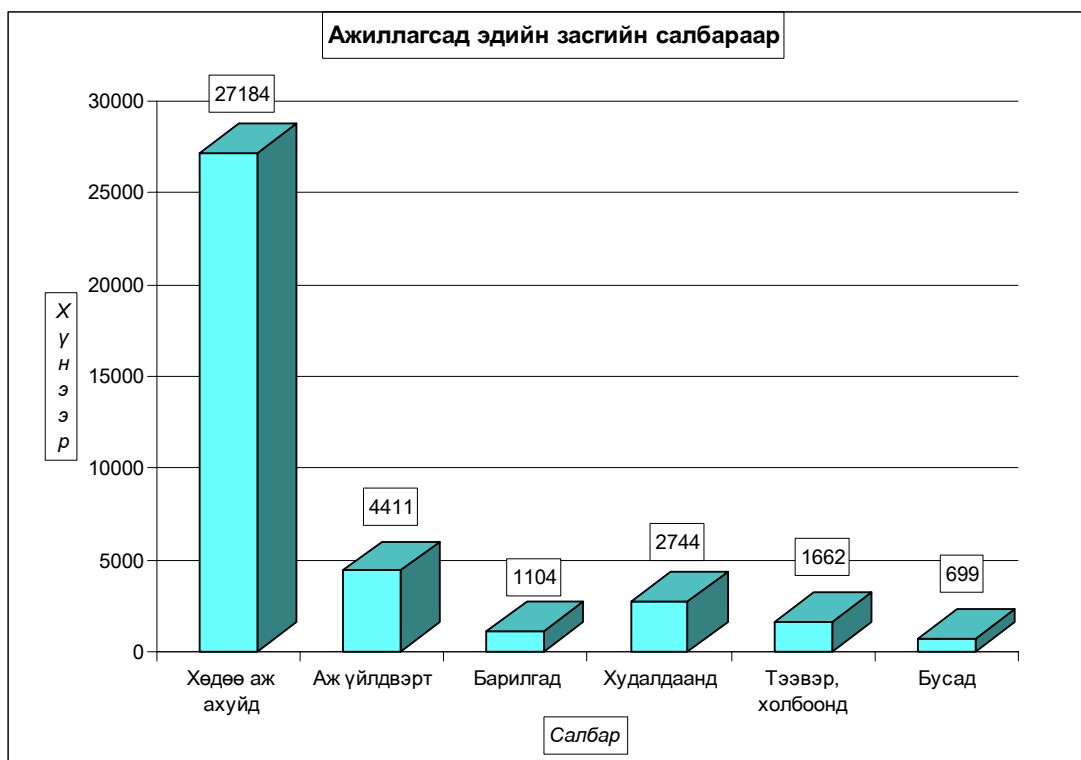

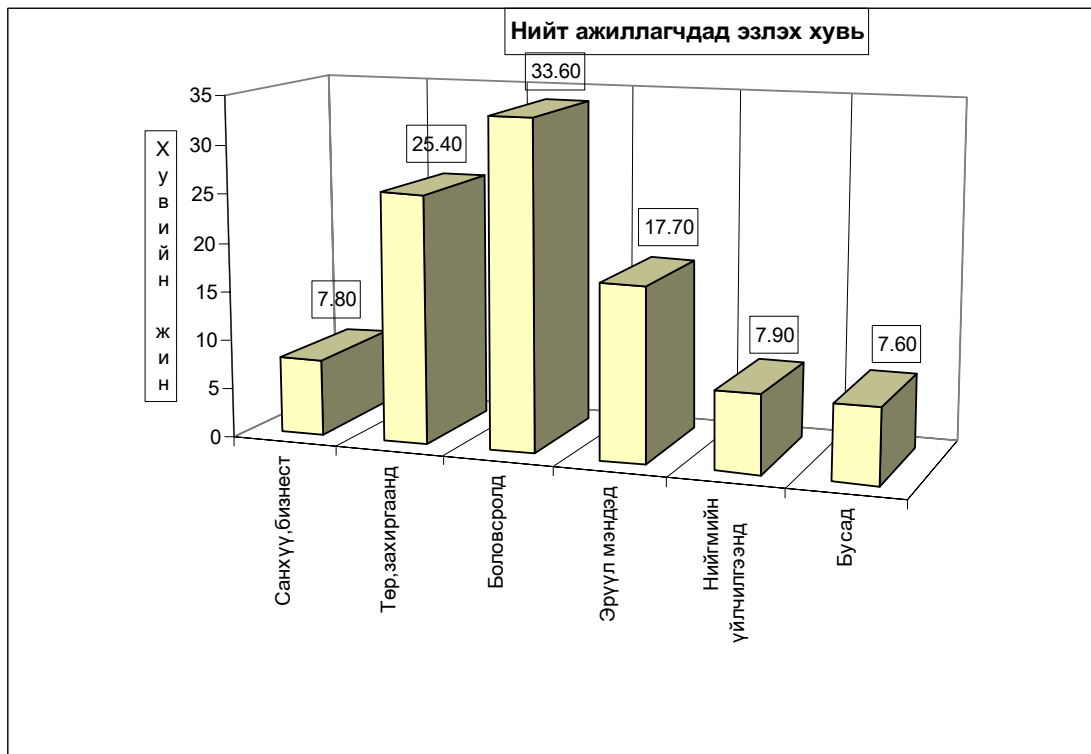
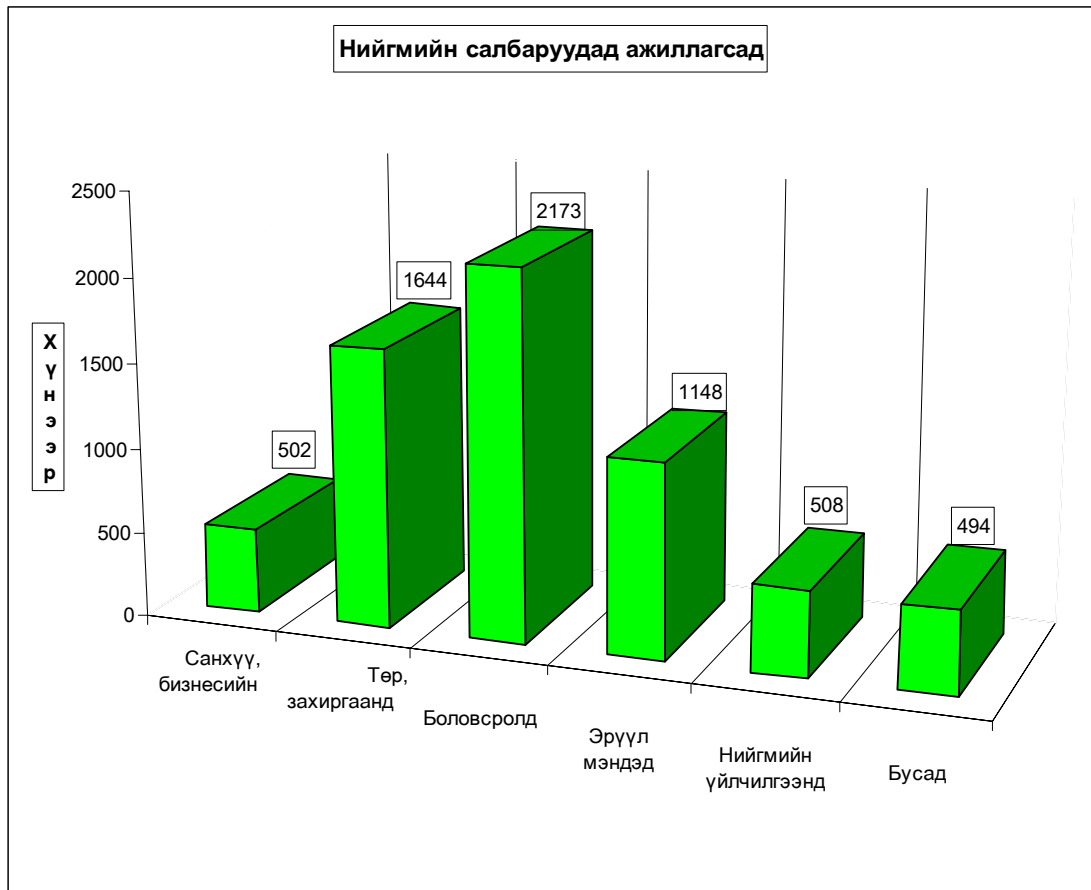

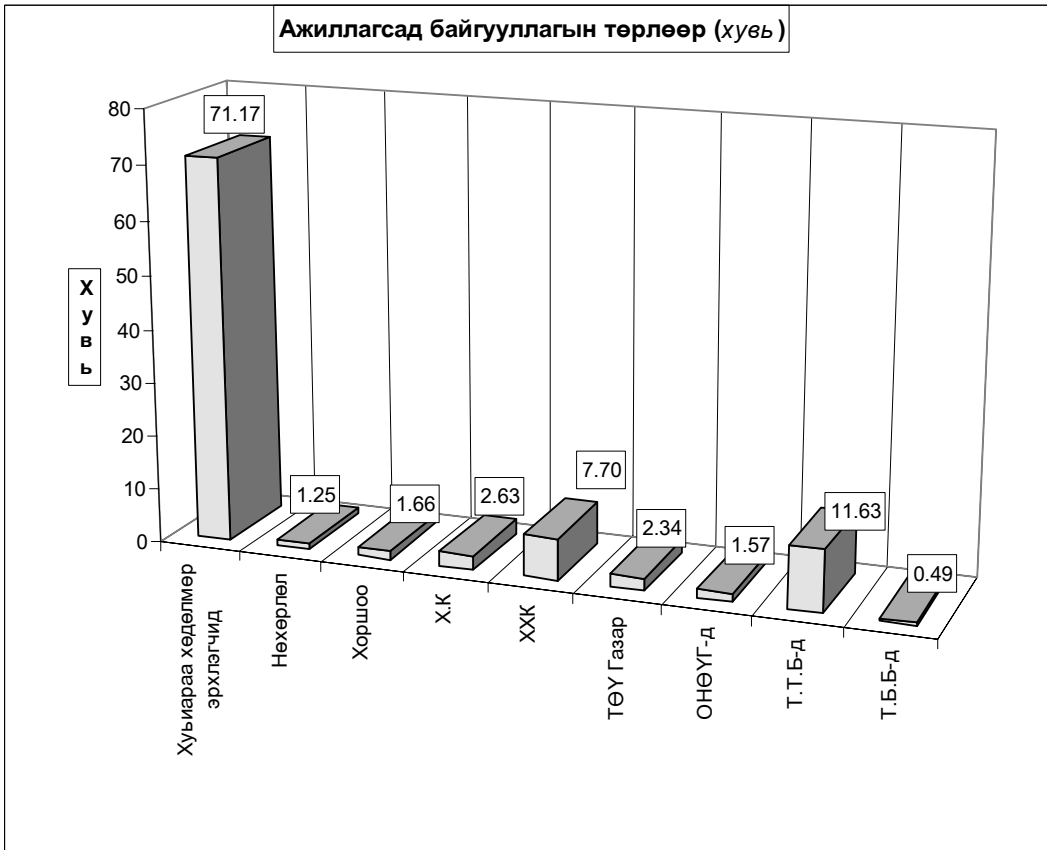
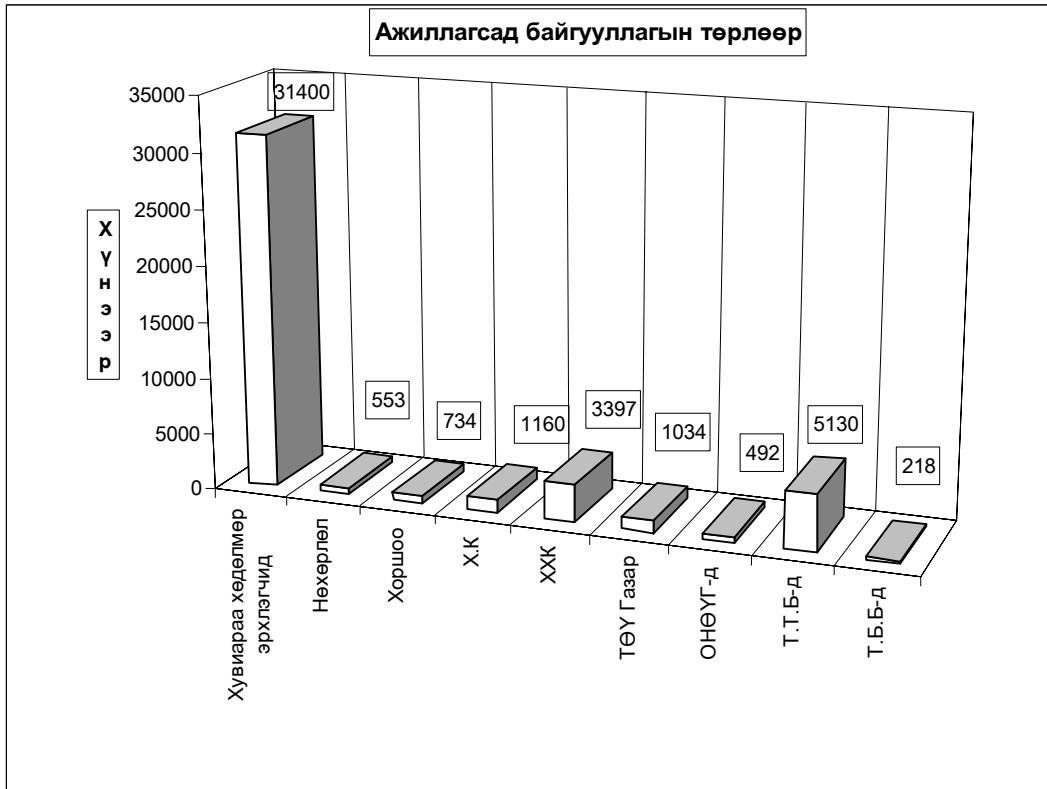



Ажиллагчдын насны бүтэц.

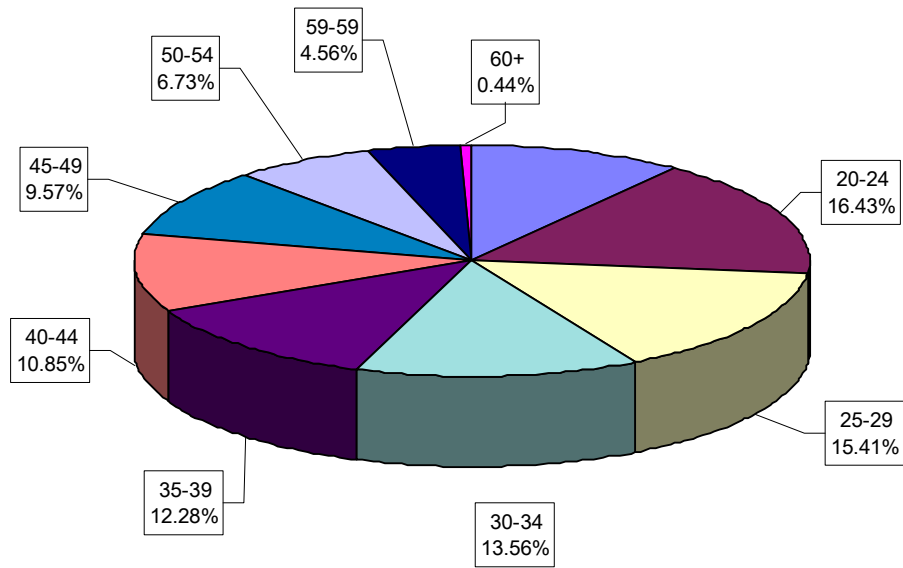

Хөдөлмөрийн насны бүтэц

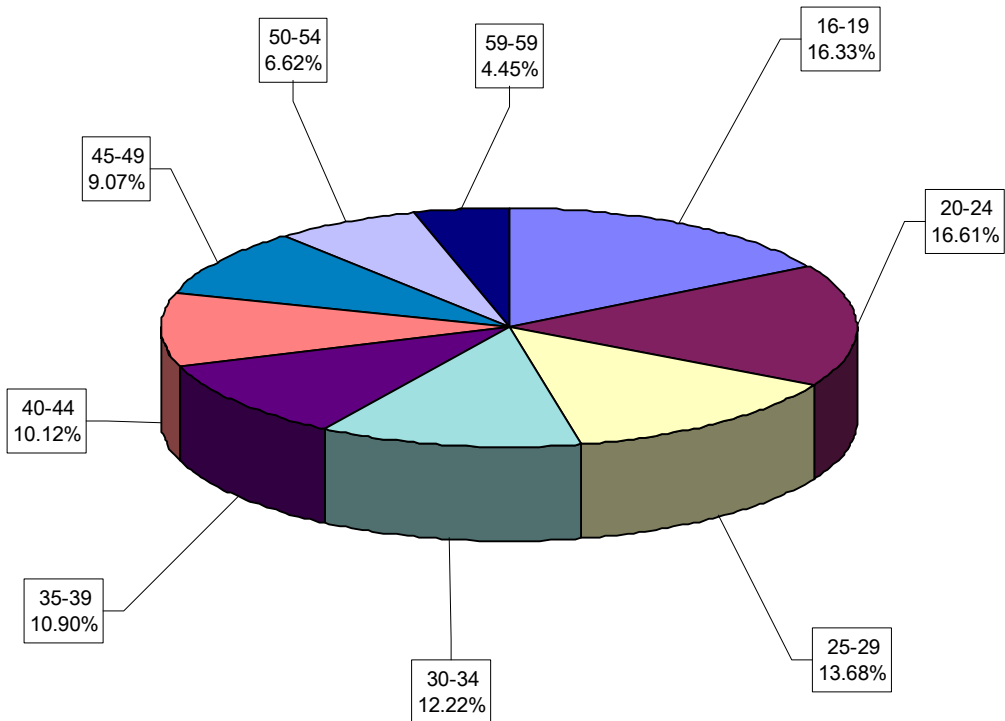

**Хөдөлмөрийн насны хүмүүсийн боловсролын ангилал хувиар.**

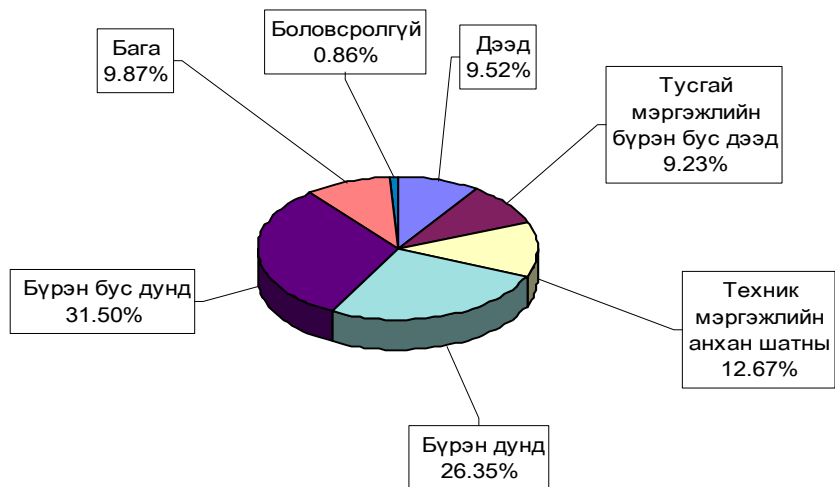

**Хөдөлмөрийн насны эмэгтэй хүмүүсийн боловсролын ангилал хувь.**



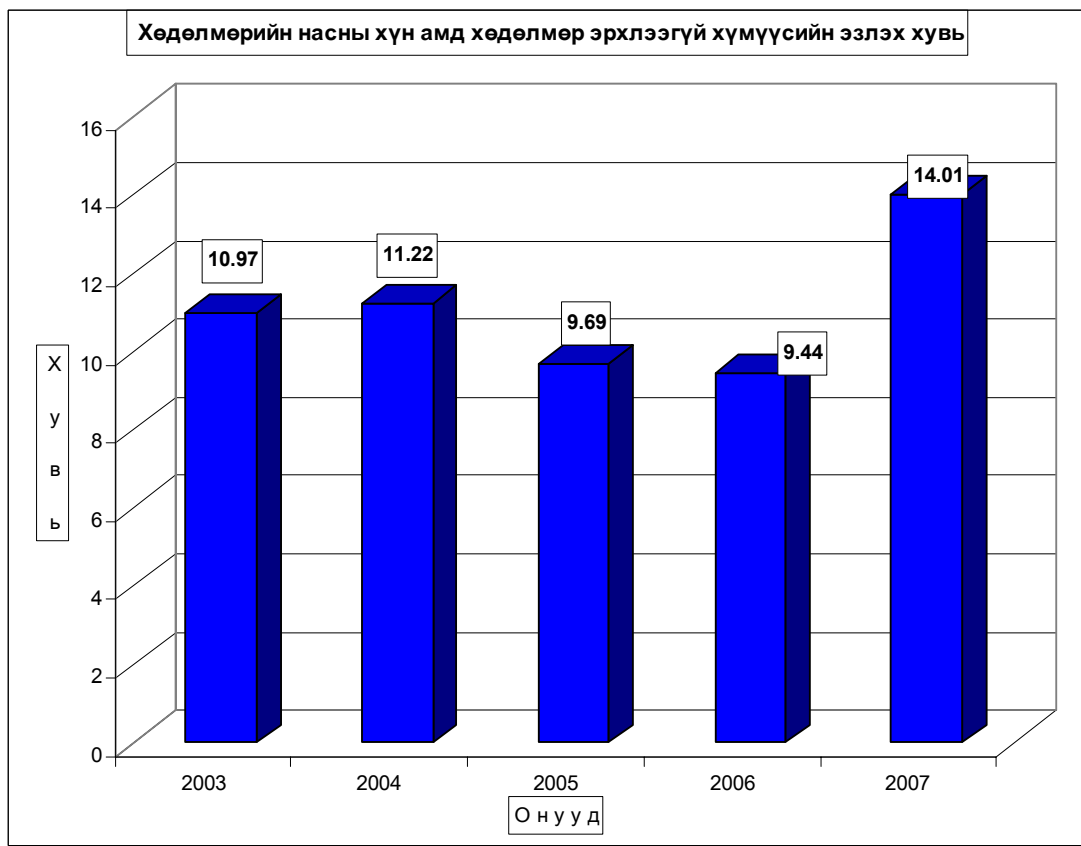
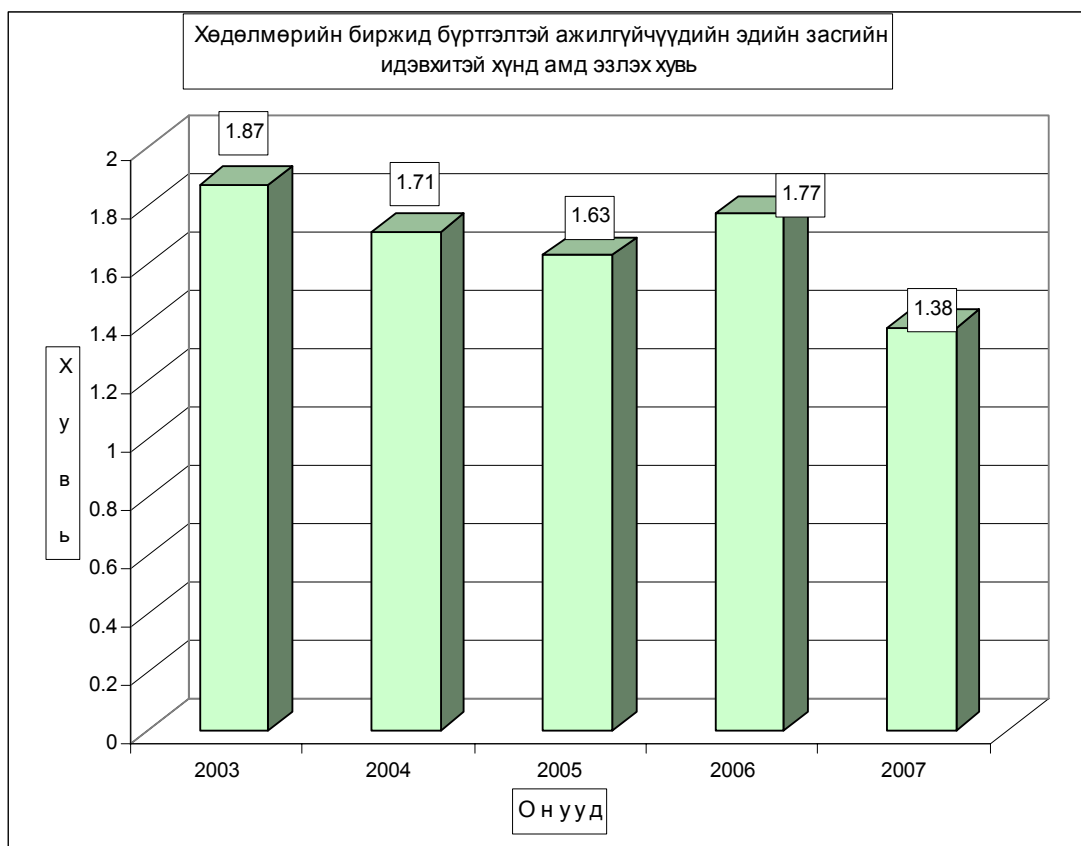

### хөдөлмөрийн насны хүмүүсийн ангилал

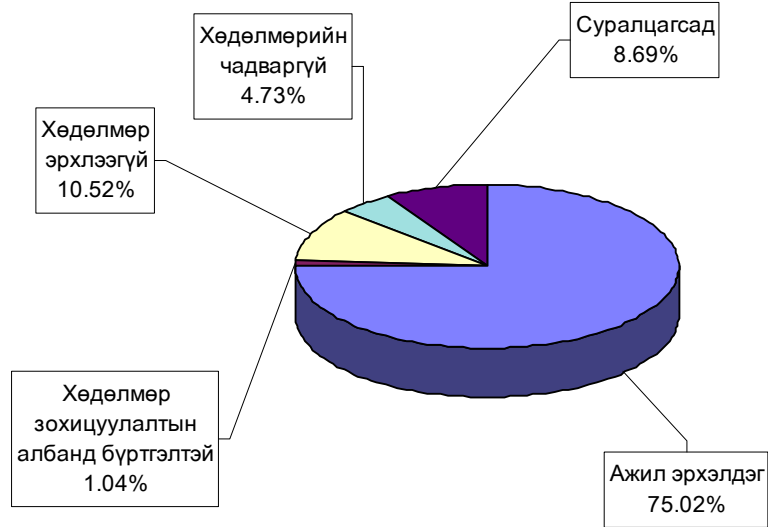

### Ажиллагсадын тоо, өмчийн хэлбэрээр

