

Статистикийн хэлтэс

Н..... Танаа



Төв аймгийн 2009 оны хүн амын ажил эрхлэлтийн байдал

Зуунмод

2010 он

ГАРЧИГ

I. Товч тайлбар, тодорхойлолт.

II. Хүн амын ажил эрхлэлтийн танилцуулга.

III. Судалгаа.

III.1. Хүн амын ажил эрхлэлтийн динамик эгнээний хэлхээ үндсэн үзүүлэлтүүдийн тооцоолол.

III.2. Ажиллагсадын тооны динамик эгнээний суурь үндсэн үзүүлэлтүүдийн тооцоолол.

III.3. Ажил эрхлэлтийн 1995 оныг 2009 онтой харьцуулсан үзүүлэлтийн тооцоолол.

III.4. Динамик хандлагын шинжилгээ.

III.5. Цикл хэлбэлзэлийн шинжилгээ.

IV. ДҮГНЭЛТ, САНАЛ

ӨМНӨХ ҮГ

Статистикийн тухай “ Монгол Улсын хуулийн 7 дугаар зүйлийн 1 дэх заалтыг үндэслэн хүн амын ажил эрхлэлтийн судалгаа ХН-1, Ажилгүйчүүдийн мэдээ АХ-3 тайлан, мэдээг аймгийн хэмжээнд зохион байгуулж, дүнг Үндэсний Статистикийн Хороонд хүргүүлэх, холбогдох мэдээ, судалгааг хийж удирдлага болон хэрэглэгч байгууллагууд, иргэдэд үйлчиллээ.

2009 оны дүнд үндэслэсэн энэхүү танилцуулгад суурин хүн амын болон хөдөлмөрийн насны хүний насны бүтэц, хувийн жин, хүн амын болон хөдөлмөрийн насны хүн амын ажил эрхлэлтийг байгууллагын төрөл, эдийн засгийн үйл ажиллагааны салбар, ажил мэргэжлийн ангилал, эдийн засгийн салбараар, өмчийн хэлбэр, эдийн засгийн салбарын ангилалаар 5-9 жилийн гүйцэтгэлээр зэрэгцүүлэлт хийж харуулав.

Танилцуулга нь 4 бүлэг, 50 хавсралт хүснэгт графикаас бүрдэж байгаа бөгөөд дүнг бүсчилсэн байдлаар Төв, Хойд, Баруун, Зүүн бүс гэсэн ангиллаар зэрэгцүүлэлт хийн гаргалаа.

Аймгийн хүн амын ажил эрхлэлтийн өнөөгийн байдалд дүгнэлт хийж, цаашид авч хэрэгжүүлэх арга хэмжээг боловсруулах, төлөвлөхөд энэхүү танилцуулга судалгаа суурь материал болно гэдэгт итгэж байна.

I. ТОВЧ ТАЙЛБАР, ТОДОРХОЙЛОЛТ

Монгол Улсын хэмжээнд хөдөлмөр эрхлэлт,ажиллах хүчний мэдээ,тайлан гаргах,судалгаа явуулах,хөдөлмөр эрхлэлт, ажиллах хүчний холбогдолтой үндсэн үзүүлэлтүүдийг тооцоход энэхүү нэгдсэн ойлголт,тодорхойлолтыг ашиглана.

1. Хувь хүний бүрэн хөдөлмөр эрхлэлт: иргэн хүн оюуны болон биеийн хүчээ бүрэн ашиглан ажиллаж болох боломжит түвшинг хэлнэ. Энэ нь хувь хүний оюуны болон биеийн хүчээ бүрэн ашиглан бүтээгдэхүүн, үйлчилгээг бий болгоход зориулж буй ердийн ажлын өдрийн үргэлжлэх хугцаагаар тодорхойлогдоно.

2. Хувь хүний бүрэн бус хөдөлмөр эрхлэлт: хэдийгээр цалин хөлс,орлоготой ажил эрхэлж байгаа боловч ямар нэг шалтгаанаар ердийн ажлын өдөр нь тогтоосон хугацаанаас бага буюу хагас цагаар ажилладаг, нэмэгдэл цагаар ажиллан орлогоо нэмэгдүүлэхийг хүсч байгаа шалгуураар тодорхойлогдоно. Бүрэн бус хөдөлмөр эрхлэлтийг тухайн иргэн үндсэн ажил дээрээ нэмж давхар ажил эрхэлхийг хүсч буй нэмэгдэл цагаар тооцож гаргана. Бүрэн бус хөдөлмөр эрхлэлт (шинж тэмдэг) нь нэмэлт орлого олох хүсэл, ажиллах хүч болон мэргэжил, ур чадварын бүрэн бус ашиглалт, бүтээмжийн бага түвшин зэргээр тодорхойлогдоно.

Хагас цагаар ажиллагч-Хөдөлмөрийн тухай хуулиар тогтоосон ердийн ажлын өдрийн үргэлжлэх хугцаанаас бага цагаар ажиллаж байгаа ажиллагчийг хэлнэ.аа

Давхар ажил эрхлэлт-Үндсэн ажлынхаа хажуугаар зохих зөвшилцөл, гэрээний дагуу болон төрөл бүрийн хэлбэрээр бие даасан нэгээс илүү байгууллагын бизнесийн үйл ажиллагаанд оюуны болон биеийн хүчээ зарцуулан мөнгөн болон мөнгөн бус хэлбэрээр цалин,хөлс авч ажиллахыг хэлнэ.

3. Хөдөлмөрийн насны хүн ам-16-гаас 59 насны нийт хүн ам болно.

(Хөдөлмөрийн тухай хуулийн дагуу)

4. Хөдөлмөрийн насны хөдөлмөрлөх чадвартай хүн ам- хөдөлмөрийн насны хөдөлмөрийн бүрэн чадвартай болон албан ёсны нотолгоогоор хөдөлмөрлөх чадвараа 30 хүртэл хувиар алдсан нь тогтоогдсон хөдөлмөрлөх боломжтой хүн амыг хэлнэ.

5. Хувь хүний хөдөлмөр эрхлэлт- эдийн засгийн үйл ажиллагаа буюу үйлдвэрлэлд оролцож байгаа хэлбэрээрээ албан ба албан бус секторт байж болно.

Эдийн засгийн үйл ажиллагаа-Зах зээлд болон хувь хүний хэрэглээнд зориулан үйлдвэрлэж буй нийт бүтээгдэхүүн, үйлчилгээг хэлнэ. НҮБ-ын үндэсний тооцооны системийн хүрээнд тодорхойлохдоо бүтээгдэхүүн, үйлчилгээнд: худалдах, солилцох, өөрийн аж ахуйд хэрэглэх зорилгоор боловсруулсан түүхий эд материал, зах зээлд нийлүүлж байгаа бүхий л бүтээгдэхүүн, үйлчилгээг, зах зээлд худалдах, өөрийн аж ахуйд хэрэглэх зорилгоор өрхийн үйлдвэрлэж байгаа бүтээгдэхүүн, үйлчилгээг хамруулна.

Үйлдвэрлэл-хөдөлмөр, капитал, бараа, үйлчилгээг ашиглаж эдийн засгийн үйл ажиллагаа явуулахыг хэлнэ.

Албан сектор -албан ёсны статистикт бүрэн хамрагдан, хуулийн этгээдийн хяналтын дор эсвэл хуулийн этгээд болж эдийн засгийн үйл ажиллагаа явуулж байгаа хүрээг хэлнэ.

Албан бус сектор-албан ёсны статистик , татварт бүрэн хамрагдаагүй , аж ахуйн нэгжийн улсын бүртгэлд ороогүй, орлогыг нь тодорхойлох боломжгүй, орлого олох зорилгоор эдийн засгийн үйл ажиллагаа явуулж буй хүрээг хэлнэ.

6. Хүн амын хөдөлмөр эрхлэлтийн байдал – хөдөлмөр эрхэлж буй хүн амыг тухайн хүний ажиллаж буй байгууллага бусад хүмүүстэй харьцах эрх мэдлийн хэмжээ, ажил үүргийн болон хариуцлагын шинж байдал,статусаар нь дараах байдлаар ангилна. Үүнд:

- Гэрээгээр ажиллагч -төрийн болон төрийн бус байгууллагын албан хаагч, хөдөлмөрийн болон ажил гүйцэтгэх гэрээ байгуулан хөлслөгдөн ажиллагч байна. Мөн хөлсний болон хувиараа хөдөлмөр эрхлэдэг өндөр насны тэтгэвэр авагчид, цалин хөлс авч үйлдвэрлэлийн дадлага хийж буй оюутнууд энэ ангилалд хамаарна.
- **Ажил олгогч** - эдийн засгийн үйл ажиллагаатай холбоотой шийдвэрийг бие даан гаргаж, үйлдвэрлэсэн бүтээгдэхүүн, үйлчилгээнээс олсон ашиг буюу ашиг олох боломжоос шууд хамаарах бизнесийг хувиараа эрхлэдэг болон урт хугцаагаар нэг буюу түүнээс дээш хүнийг хөдөлмөрийн болон ажил гүйцэтгүүлэх гэрээний үндсэн дээр ажилд авч хөдөлмөр эрхлүүлж буй эзэн, байгууллагын удирдлагыг хэлнэ.
- **Хувиараа ажиллагч** - хувийн хэвшлийн үйлдвэр, аж ахуйн газартаа хувиараа буюу нэг ба түүнээс дээш тооны түнштэй хамтран хөдөлмөр эрхэлж буй болон өөртөө урт хугацаагаар ажиллагч авч ажиллуулдаггүй (харин богино хугцаагаар түр авч ажиллуулж болно) өөрийн бизнесийн үйл ажиллагаа, хөгжил дэвшилд нөлөөлөх шийдвэр гаргадаг хүнийг хэлнэ.

- **Хоршооны гишүүн**-үйлдвэрлэл, үйлчилгээний хоршоонд өөрийн эд хөрөнгө, хөдөлмөрөө сайн дураар нэгтгэж гишүүнээр элссэн, үйлдвэрлэл, борлуулалт, байгууллагын бусад ажлын зохион байгуулалт, хөрөнгө оруулалтын үйл ажиллагаа болон гишүүдийн дунд ашиг хувиарлах асуудлыг шийдвэрлэхэд бусад гишүүдтэй адил тэгш оролцдог хүнийг хэлнэ.
- **Өрхийн үйлдвэрлэл, үйлчилгээнд цалин, хөлс авалгүй оролцогч**-тухайн өрхийн үйлдвэрлэл, үйлчилгээ, аж ахуй эрхлэх үйл ажиллагаанд цалин, хөлс авалгүй оролцож хувийн хэрэглээгээ хангаж буй тухайн өрхөд хамт амьдарч байгаа гишүүд болон тухайн өрхөд хамт амьдардаггүй боловч (хамаатны хүнийхээ) аж ахуй эрхлэх үйл ажиллагаанд дээрхийн адил ажиллаж байгаа иргэнийг хэлнэ.
- **Эдгээр ангилалд хамрагдах боломжгүй ажиллагчид**-тэдний талаар зохих мэдээлэл хангалтгүй эсвэл дээр дурдсан ангиллуудын аль нэгэнд хамруулах бөөлөмжгүй ажиллагчдыг хэлнэ.

7. Эдийн засгийн идэвхтэй хүн ам-бүтээгдэхүүн, үйлдвэрлэл, үйлчилгээ бий болгоход ажиллах хүчээ нийлүүлж байгаа ажиллагчид, нийлүүлэхэд бэлэн байгаа ажилгүйчүүдийг эдийн засгийн идэвхтэй хүн амд тооцоно. Эдийн засгийн идэвхтэй хүн амыг урт хугацаагаар хэмжигдэх байнгын идэвхтэй хүн ам, нэг долоо хоног буюу нэг өдрийн хугацаагаар хэмжигдэх тухайн үеийн идэвхтэй хүн ам буюу “ ажиллах хүч ” гэсэн хоёр аргаар тодорхойлно.

Байнгын идэвхтэй хүн ам – ажилтай болон ажилгүй байсан нь урт хугацаагаар буюу хуанлийн жилийн туршид эрхэлсэн үндсэн үйл ажиллагааных нь байдлаар тодорхойлогддог хүн амыг хэлнэ.

Тухайн үеийн хүн ам буюу ажиллах хүч - ажилтай болон ажилгүй байсан нь нэг долоо хоног буюу нэг өдрийн хугацаанд эрхэлсэн үндсэн үйл ажиллагааных нь байдлаар тодорхойлогдох хүн амыг хэлнэ.

8.Хөдөлмөр эрхэлж буй хүн ам буюу ажиллагчид – тодорхой хугацааны туршид хөлсний болон хувиараа хөдөлмөр эрхэлж байгаа нийт хүн ам болно.

Хөдөлмөр эрхэлж буй хүн ам буюу ажиллагчдын тоог хувь хүний хөдөлмөр эрхлэлтийн үндсэн дээр тооцох ба тухайн хүн давхар ажил эрхэлж буй тохиолдолд үндсэн ажил буюу эрхэлж буй үндсэн үйл ажиллагаанд нь хамруулна. Үүнд:

Хөлсний хөдөлмөр эрхлэгч - хөдөлмөрийн болон ажил гүйцэтгэх гэрээ байгуулан ажиллаж, ажил олгогчдод ажил үйлчилгээ үзүүлснийхээ төлөө мөнгөн болон мөнгөн бус хэлбэрээр цалин, хөлс авдаг иргэнийг хэлнэ. Хөлсний хөдөлмөр эрхлэгчдэд байнгын ажиллагчид, түр ажиллагчид, ажилтай боловч ажлын байрандаа түр эзгүй байгаа байнгын ажиллагчдыг хамруулна.

Байнгын ажиллагчид – хөдөлмөрийн харилцаа нь Монгол Улсын Хөдөлмөрийн болон Төрийн албаны тухай хууль тогтоомжоор зохицуулагдах ба ажил олгогч нь ажилтны зохих татвар, нийгмийн даатгалын шимтгэлийг нь хуулиар тогтоосон хувь хэм-жээгээр төлөх үүрэг хүлээнэ.

Түр ажиллагчид - хөдөлмөрийн харилцаа нь хөдөлмөрийн болон иргэний хуулиар зохицуулагддаг тодорхой ажил үйлчилгээг

хөдөлмөрийн ба ажил гүйцэтгэх гэрээ байгуулан ажиллаж зохих татвар, нийгмийн даатгалын шимтгэл төлөх үүргийг өөрөө бие даан хариуцна.

Ажилтай боловч ажлын байрандаа түр эзгүй байгаа байнгын ажиллагчид - өвдсөн, хөдөлмөрийн чадвараа түр алдсан, ээлжийн амралтаа авсан, ажил хаясан, байгаль, цаг уурын нөхцөл, машин механизм эвдэрсэн, цахилгаан, түүхий эд, материал, түлш тасарсан зэрэг шалтгаанаар үйлдвэрлэлийн сул зогсолт гарч, байгууллагын эдийн засгийн үйл ажиллагаа түр хугацаагаар тасалдсан, суралцах, хүүхэд асрах, чөлөөтэй зэрэг тодорхой шалтгаанаар ажилгүй байгаа боловч эргэж ажиллах албан ёсны гэрээтэй ажиллагчид болно.

Хувиараа хөдөлмөр эрхлэгчид - өөрөө бие даан үйлдвэрлэл, үйлчилгээ эрхлэн бий болгосон бүтээгдэхүүн, үйлчилгээ, ашиг орлогоороо хувийн болон өрхийн хэрэглээгээ хагаж байгаа иргэн, өрхийн гишүүд хамрагдана.

9. Ажилгүй иргэн – хөдөлмөрийн насны, хөдөлмөрлөх чадвартай, хөдөлмөр эрхлэх боломжтой, хөдөлмөр эрхлэлтийн албанд бүртгүүлж ажил идэвхтэй хайж байгаа иргэнийг хэлнэ. Тайлант хугацааны ажилгүйчүүдийн тоог хөдөлмөр эрхлэлтийн албадын бүртгэлд үндэслэн тодорхойлно.

- **Хөдөлмөр эрхлэх боломжтой** – бүртгүүлсэн хугацаандаа хөдөлмөр эрхлэлтийн албанаас тухайн иргэний мэргэжил, боловсрол, ажлын ур чадвар болон урьд ажиллаж байсан ажлын нөхцлийг харгалзан санал болгосон ажлын байранд 14 хоногийн дотор ажиллахад бэлэн байгааг;
- **Хөдөлмөр эрхлэлтийн албанд ирж бүртгүүлэх** – ажилгүйчүүдийн бүртгэлийн карт нээлгэж, өөрийн мэргэжил, боловсрол, сонирхол, хаяг, хайж байгаа ажлын талаар мэдээлэл өгөхийг;
- **Ажил идэвхитэй хайх** – хөдөлмөр эрхлэлтийн албанд бүртгүүлж ажил хайж байгаа тухайгаа сард нэгээс доошгүй удаа мэдэгдэж байгаа мөн хөдөлмөр эрхлэлтийг дэмжих үйл ажиллагаанд (мэргэжлийн сургалт, нийтийг хамарсан ажил гэх мэт) хамрагдаад 3 сар болоогүй байх (хэрэв 3 сараас дээш хугацаагаар хөдөлмөр эрхлэлтийн албанд ирж ажил хайж байгаа тухайгаа мэдэгдэж, асууж лавлаагүй бол ажил идэвхитэй хайж байгаад тооцохгүй) –ыг хэлнэ.

10. Ажил хайгч иргэн – хөдөлмөр эрхэлдэг боловч ажлаа өөрчлөх хүсэлтэй, эсхүл нэмэлт цагаар буюу ажил гүйцэтгэх гэрээгээр ажил хийх боломжтой, хөдөлмөр эрхлэлтийн албанд бүртгүүлсэн иргэнийг хэлнэ.

11. Ажилгүйдэлд өртөж болзошгүй иргэн – хөдөлмөрийн гэрээ цуцлах мэдэгдэл авсан, байнгын бус орлоготой, хөдөлмөр эрхлэлтийн албанд бүртгүүлсэн иргэнийг хэлнэ.

12. Эдийн засгийн идэвхигүй хүн ам: Байнгын болон тухайн үеийн эдийн засгийн идэвхитэй хүн амд хамаарагдахгүй нийт хүн ам. Үүнд: өндөр насны тэтгэвэр болон хөдөлмөрийн нөхцөл, онцлогоос шалтгаалан тэтгэвэр, тэтгэмж тогтоолгосон, хөдөлмөрийн чадвараа 6 сараас дээш хугацаагаар түр болон бүрэн алдсан, тахир дутуу иргэд болон хөдөлмөрийн насны суралцаж байгаа мөн хөдөлмөрийн насанд хүрээгүй хүн амыг хамруулна. Эдийн засгийн идэвхигүй хүн амыг урт хугацаагаар хэмжигдэх байнгын идэвхигүй хүн ам, нэг долоо хоног буюу нэг өдрийн хугацаагаар хэмжигдэх тухайн үеийн идэвхигүй хүн ам гэсэн хоёр аргаар тодорхойлно.

13. Хөдөлмөрийн насны, хөдөлмөрийн чадваргүй хүн ам – хөдөлмөрийн насны, албан ёсны эрх бүхий байгууллагын нотолгоогоор хөдөлмөрийн чадвараа 6 сараас дээш хугацаагаар түр болон бүрэн алдсан нь тогтоогдсон, тахир дутуу болон холбогдох хуулийн дагуу тэтгэврийн наснаасаа өмнө тэтгэвэр тогтоолгосон (тэтгэвэр тогтоолгоод ажиллаж байгаа хүн орохгүй) хүн амыг хэлнэ.

14. Хөдөлмөрийн насны суралцагч - Хөдөлмөрийн насны, хөдөлмөрийн чадвартай их, дээд сургууль, коллеж, тусгай мэргэжлийн анхан болон дунд шатны сургууль, мэргэжлийн сургалт, үйлдвэрлэлийн төв, 6 сараас дээш хугацаагаар мэргэжлийн сургалтад хамрагдагчид, ЕБС-д суралцаж буй иргэнийг хэлнэ.

15. Хөдөлмөр эрхлээгүй хүн ам- Хөдөлмөрийн насны, хөдөлмөрийн чадвартай, хөлсний болон хувиараа хөдөлмөр эрхэлж цалин хөлс, орлого олдоггүй, хүндэтгэх ба бусад (хөдөлмөр эрхлэх хүсэл сонирхолгүй, хөдөлмөр эрхлэлтийн албанд бүртгэлгүй боловч ажил хайж байгаа, тодорхой шалтгаангүй гэх мэт) шалтгаанаар ажил идэвхитэй эрж хайхгүй байгаа хүн амыг хэлнэ. Үүнд:

- **Хүндэтгэх шалтгаанаар хөдөлмөр эрхлээгүй хүн ам**-Хөдөлмөрийн насны, хөдөлмөрийн чадвартай боловч хүүхэд, өндөр настан, өвчтөн асардаг, 6 сараас дээш хугацаагаар өвчтэй байгаа болон гэр бүлийн хүний ажлын онцлогоос хамааран хөдөлмөр эрхлээгүй хүн ам (энд ажлын байрандаа түр эзгүй байгаа ажиллагчдыг хамруулахгүй)
- **Хөдөлмөр эрхлэх хүсэл сонирхолгүй хүн ам**-хөдөлмөрийн насны, хөдөлмөрлөх чадвартай боловч хөлсний болон хувиараа хөдөлмөрлөж эдийн засгийн үйл ажиллагаанд ажиллах хүчээ нийлүүлэх хүсэл, сонирхолгүй хүн ам.

II. Хүн амын ажил эрхлэлтийн 2009 оны жилийн эцсийн дүнд хийсэн товч танилцуулга

2009 оны эцсийн байдлаар аймгийн нийт хүн амын **64.6** хувь буюу **56.4** мянга нь ажиллах насны хүн ам байгаагийн **64.8** хувь буюу **28.0** мянга нь эмэгтэйчүүд эзлэв. Ажиллах насны хүмүүсийн **69.97** хувь буюу **39.3** мянга нь **ажил эрхэлж, 1.53** хувь буюу **0,86** мянга нь хөдөлмөр зохицуулалтын албанд бүртгэлтэй *ажилгүйчүүд*, **5.03** хувь буюу **2.8** мянга нь *хөдөлмөрийн чадваргүй*, **17.32** хувь буюу **9.7** мянга нь *ажил эрхлээгүй*, **6.75** хувь буюу **3.8** мянга нь *суралцагсад* юм.

Хөдөлмөрийн насны 1000 хүнд ногдох ажиллагчдын тоогоор Батсүмбэр, Баяннөжүүл, Баяндэлгэр, Алтанбулаг, Угтаал сумд (**896-850**) эхний **5-д**, Зуунмод, Жаргалант, Архуст, Эрдэнэсант, Мөнгөнморьт сумд харьцангуй бага (**515-630**) гарлаа.

Ажиллагсадыг хариуцлагын хэлбэрээр нь авч үзвэл **71.69%** нь Хувиараа хөдөлмөр эрхлэгчид, **1.09%** нь Нөхөрлөлд, **1.10%** нь Хоршоонд, **3.21%** нь ХК-д, **7.53%** нь ХХК-д, **1.05%** нь ТӨҮГазарт, **0.56%** нь ОНӨҮГазарт, **15.57%** нь Төсөвт байгууллагад, **0,56%** нь ТББ-д ажилладгаар бүртгэгджээ.

Ажиллагсадыг өмчийн хэлбэрээр нь авч үзвэл **9.11%** нь МУ-ын төрийн өмчийн, **0.87** нь төрийн өмчийн оролцоотой, **0.63%** нь Гадаадтай хамтарсан үйлдвэрт, **4.93%** нь Орон нутгийн өмчийн, **1.16%** нь Орон нутгийн холимог, **0.10%** нь орон нутгийн гадаадтай хамтарсан, **81.55%** нь МУ-ын иргэний, **1.60%** нь Хувийн гадаадтай хамтарсан газарт ажиллажээ.

Аймгийн хэмжээгээр ажиллаж байгаа хүмүүсийн тоо 2008 оныхоос **8.43** хувь буюу **3.6** мянган хүнээр, үүнээс аж ахуйн газруудад ажиллагсад **9.11** хувь буюу **3.2** мянган хүнээр **буурлаа**.

Аймгийн дүнгээр гарсан **40.2** мянган ажиллах хүчний **97.86** хувь буюу **39.3** мянга нь ажил эрхлэж байгаагийн **47.44** хувь буюу **18.6** мянга нь эмэгтэйчүүд байгаа нь өмнөх оноосоо **1.9** мянгаар буурлаа.

Ажиллах хүчний судалгаагаар гарсан ажилгүйчүүдийн **53.4** хувь нь эмэгтэйчүүд болж 2008 оныхоос **57.95** хувиар **өслөө**.

Хөдөлмөрийн насны 1000 хүнд ногдох ажиллах хүч аймгийн дүнгээр **713** хүн, ажиллагчид **698**, тэжээвэр хүн **547**, үүнээс хүүхэд **443**, өндөр настан **105**, ажилгүйчүүд **15**, ажил эрхлээгүй хүн **173**, хөдөлмөрийн чадваргүй хүн **50** ногдлоо.

Хөдөлмөрийн насны **1000** хүнд ногдох ажиллах хүч, ажиллагсадын тоо өмнөх оноосоо **40-47** хүнээр буурч, тэжээвэр хүмүүсийн тоо дүнгээрээ **5**, үүний дотор хүүхэд **9**, ажил эрхлээгүй хүн **50**-аар тус тус өслөө.

III. СУДАЛГАА

1995-2009 оны хоорондох Ажиллагсадын тооны динамик эгнээний үндсэн үзүүлэлтүүдийг тооцож үзвэл:

1995-2009 оны хоорондох Ажиллагсадын тоог хронологийн дунджын аргаар тооцоход

$$\bar{y} = \frac{y_1 + y_2 + \dots + y_{n-1} + y_n}{n-1} = \frac{591117.0}{14} = 42222.64$$

1995-2009 оны хооронд Ажиллагсадын тоо нь дунджаар 42222 байлаа.

1995-2009 оны ажиллагсадын тооны динамик эгнээний үндсэн үзүүлэлтүүдийн тооцоог дараахь хүснэгтээр харуулав.

Ажиллагсадын тооны динамик эгнээний хэлхээ

үндсэн үзүүлэлтүүдийн тооцоолол.

Онууд	Ажиллагсадын тоо	Абсолют цэвэр өсөлт	Хэлхээ өсөлтийн хурд%	Хэлхээ цэвэр өсөлтийн хурд %	Цэвэр өсөлтийн нэг хувьд ногдох утга
1995	34365				
1996	35523	1158	103.37	3.37	344
1997	33727	-1796	94.94	-5.06	355
1998	35389	1662	104.93	4.93	337
1999	35836	447	101.26	1.26	354
2000	37629	1793	105.00	5.00	358
2001	40397	2768	107.36	7.36	376
2002	41780	1383	103.42	3.42	404
2003	42505	725	101.74	1.74	418
2004	41224	-1281	96.99	-3.01	425
2005	42702	1478	103.59	3.59	412
2006	43647	945	102.21	2.21	427
2007	44118	471	101.08	1.08	436
2008	42947	-700	97.35	-2.65	441
2009	39328	-4790	91.57	-8.43	429

Дээрх хүснэгтээс харахад 2009 онд ажиллагсадын тоо 2008 оныхоос 3.6 хүнээр буюу 8.43 хувиар өсөхөд 1.0 хувьд 429 хүн ногдлоо.

1994 оноос хойших ажиллагсадын тооны өсөлтийн дундаж хурдыг тодорхойлбол:

$$\bar{K} = \sqrt[14]{1.0337 * 0.949 * \dots * 1.0108 * 0.973 * 0.915} = \sqrt[14]{1.0481833} = 1.00899 \text{ буюу гарсан нь}$$

1995 оноос хойш ажиллагсадын тоо жилд дунджаар 0.90% хувиар өссөн гэсэн үг.

Динамик эгнээний үндсэн үзүүлэлтүүдийг хэлхээгээр буюу өмнөх онтой нь харьцуулан гаргахаас гадна тухайн нэг суурь онтой харьцуулан гаргаж болно.

**Ажиллагсадын тооны динамик эгнээний суурь
үндсэн үзүүлэлтүүдийн тооцоолол:**

Онууд	Ажиллаг- садын тоо	Суурь абсолют цэвэр өсөлт (тоо)	Суурь өсөлтийн хурд 1993=100%	Суурь цэвэр өсөлтийн хурд %
1995	34365		100.0	
1996	35523	1158	103.37	3.37
1997	33727	-638	98.14	-1.86
1998	35389	1024	85.85	-14.15
1999	35836	1471	104.28	4.28
2000	37629	3264	109.50	9.50
2001	40397	6032	117.55	17.55
2002	41780	7415	121.58	21.58
2003	42505	8140	123.69	23.69
2004	41224	6859	119.96	19.96
2005	42702	8337	124.26	24.26
2006	43647	9282	127.01	27.01
2007	44118	9753	128.38	28.38
2008	42947	8582	124.97	24.97
2009	39328	4963	114.44	14.44

Динамик хандлагын шинжилгээ /прогнозчлол/.

Эдийн засгийн аливаа үзэгдэлийг динамикаар судлах үед түүний хөгжлийн ерөнхий зүй тогтол буюу динамик чиг хандлагыг тодорхойлох шаардлага тавигддаг. Аймгийн ажиллагсадын тооны өсөлтийн чиг хандлагыг тодорхойлох, түүнчлэн дараагийн 6 жилийн прогноз боловсруулахын тулд динамик эгнээг тэгшитгэлээр илэрхийлж тооцоо хийх аргыг ашиглаж болох юм. Ингэхдээ 1995-2009 оны хооронд динамик хандлагын шинжилгээг хийлээ. Динамик эгнээг тэгшитгэлээр илэрхийлэх арга гэдэг нь судлагдаж байгаа түвшингүүдийг хугацаанаас хамаарсан функц гэж үзээд динамик эгнээний өгөгдсөн түвшингүүдийг бага хэлбэлзэл бүхий түвшингүүдээр солих арга юм.

Динамик эгнээг тэгшитгэлээр илэрхийлэх аргыг ашиглан 1995-2009 онуудад хүн амын шилжилт зэрэг бусад хүчин зүйлийн нөлөөлөлгүй байсан бол ажиллагсадын тоо ямар түвшинд хүрэх байсан бэ, мөн цаашид дээрхи хүчин зүйлүүд нөлөөлөхгүйгээр байвал ажиллагсадын тоо 2010-2013 онуудад хэдэд хүрэхээр байна нь вэ гэдгийг гаргаж үзлээ. Бидний авч үзэж байгаа динамик эгнээг графикаар дүрсэлж үзэхэд дараахь хэлбэртэй байна.

Ажиллагсадын тооны динамик хандлага

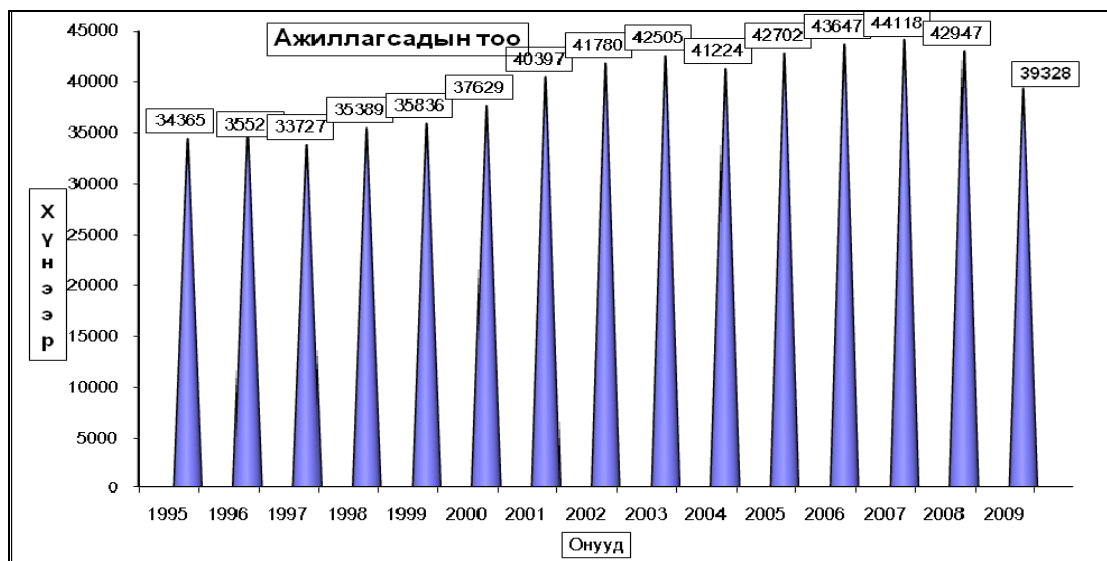

1995 оноос хойшхи 15 жилийн ажиллагсадын тооны бодит утга дээр тулгуурлан шулуун шугамын аргыг ашиглаж тэгшитгэсэн утгыг гаргая. Тэгшитгэл нь $y_t = a + bt$ томъёогоор илэрхийлнэ. Үүнд: t – хугацаа; a, b – тэгшитгэлийн параметрууд

$$\begin{cases} na + b \sum t = \sum y \\ a \sum t + b \sum t^2 = \sum yt \end{cases}$$

Тэгшитгэлийн параметруудийг дараах систем тэгшитгэлээр бодох бөгөөд

Систем тэгшитгэлийн бодолтыг хялбарчилахын тулд $\sum t = 0$ байхаар хугацаанд t гэсэн код өгвөл системт тэгшитгэл

$$\begin{cases} na = \sum y \\ b \sum t^2 = \sum yt \end{cases} \text{ болно. Системт тэгшитгэлийг бодож гаргахын тулд дараахь тооцооллуудыг}$$

хийе. Y_t – ажиллагсдын тоо, t – хугацаа

Ажиллагсадын тооны динамик эгнээний суурь үндсэн үзүүлэлтийн тооцоолол.

хүснэгт-3

Ажиллагсадын тооны динамик эгнээний үндсэн үзүүлэлтүүдийн тооцоолол:

Онууд	Y	t	t ²	Y*t	Yt=a+bt
1995	34365	-7	49	-240555	34553.65
1996	35523	-6	36	-213138	35247.10
1997	33727	-5	25	-168635	35940.55
1998	35389	-4	16	-141556	36634.00
1999	35836	-3	9	-107508	37327.45
2000	37629	-2	4	-75258	38020.90
2001	40397	-1	1	-40397	38714.35
2002	41780	0	0	0	39407.80
2003	42505	1	1	42505	40101.25
2004	41224	2	4	82448	40794.70
2005	42702	3	9	128106	41488.15
2006	43647	4	16	174588	42181.60
2007	44118	5	25	220590	42875.05
2008	42947	6	36	257682	43568.50
2009	39328	7	49	275296	44261.95
Дүн	591117		280	194168	
2010		8			44955.40
2011		9			45648.85
2012		10			46342.30
2013		11			47035.75

Эндээс $a=591117/15=39407.8$, $b=194168/280=693.45$ болж, $y_t=39407.8+693.45t$ гэсэн динамик хандлагын тэгшитгэл гарлаа. Уг тэгшитгэлийг ашиглан 1995-2009 онуудад ямар нэгэн сөрөг хүчин зүйлийн нөлөөлөл байхгүй бол ажиллагсадын тоо хэдэд хүрэх, цаашид 2010-2013 онуудад хэдэд хүрэх вэ гэсэн y_t утгыг гарган авлаа.

y - бодит утга буюу гүйцэтгэлээр гарсан ажиллагсадын тоо

y_t - тэгшитгэлээр гарсан ажиллагсадын тоо

Цикл хэлбэлзэлийн шинжилгээ

Динамик хандлагын шинжилгээг хийхдээ хэдийгээр цикл болон гэнэтийн хэлбэлзлийг динамик эгнээнийн бүрэлдэхүүнээс арилгаж математик тэгшитгэлд шилжүүлдэг боловч тухайн үзэгдэлийн цикл хэлбэлзэлийг судлах нь үзэгдлийн өнгөрсөн үеүүдийн хөгжил өөрчлөлтийг илүү тодорхой судалж дүгнэлт гаргахад үр нөлөөтэй байдаг. Цикл хэлбэлзлийн үндсэн үзүүлэлтүүдийг тооцвол

Цикл хэлбэлзлийн үзүүлэлтүүдийн тооцоолол.

	Бодит утга	Тэгшитгэсэн утга	хандлагын хувийн жин	Цикл үлдэгдлийн харьцангуй хэмжигдэхүүн
1995	34365	34554	100.55	0.55
1996	35523	35247	99.22	-0.78
1997	33727	35941	106.56	6.56
1998	35389	36634	103.52	3.52
1999	35836	37327	104.16	4.16
2000	37629	38021	101.04	1.04
2001	40397	38714	95.83	-4.17
2002	41780	39408	94.32	-5.68
2003	42505	40101	94.34	-5.66
2004	41224	40795	98.96	-1.04
2005	42702	41488	97.16	-2.84
2006	43647	42182	96.64	-3.36
2007	44118	42875	97.18	-2.82
2008	42947	43569	101.45	1.45
2009	39328	44262	112.55	12.55

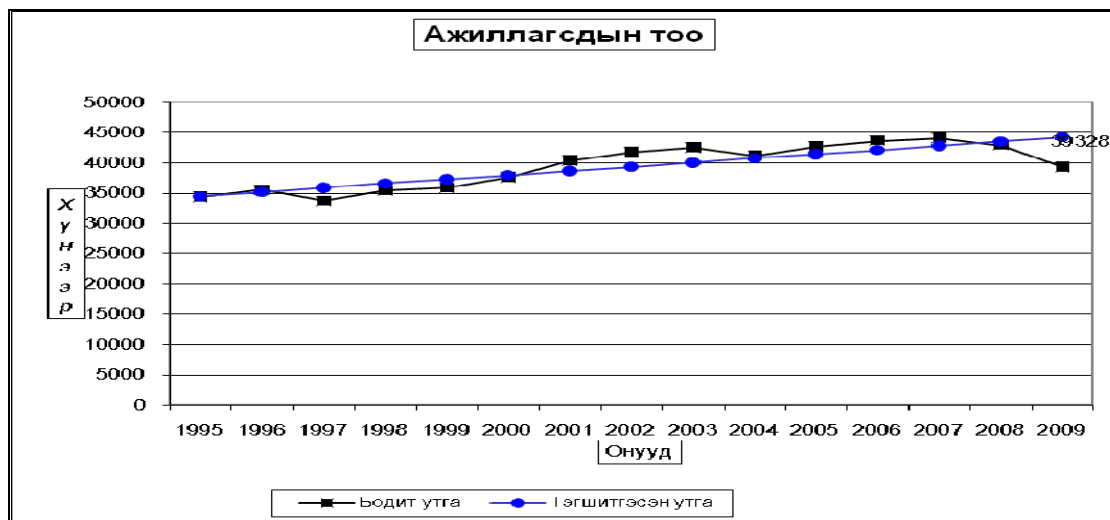

Ажиллагсадын тоон үзүүлэлтийн 2009 оныг 1998,2002,2008 онуудтай харьцуулсан үзүүлэлт

	1998	2002	2008	2009	Абсолют өсөлт (+), бууралт (-) тоогоор			Жилийн дундаж өсөлт (+) бууралт (-)-ын хувь		
					2009	2009	2009	2009	2009	2009
					1998	2002	2008	1998	2002	2008
1.Алтанбулаг	1534	1577	1691	1736	202	159	45	1.04	1.38	2.66
2.Аргалант	833	866	1102	941	108	75	-161	1.02	1.19	-14.61
3.Архуст	343	502	598	540	197	38	-58	3.85	1.05	-9.70
4.Батсүмбэр	1444	2730	3391	3626	2182	896	235	7.97	4.14	6.93
5.Баян	1084	1016	828	843	-241	-173	15	-2.07	-2.63	1.81
6.Баяндэлгэр	845	737	662	734	-111	-3	72	-1.17	-0.06	10.88
7.Баянжаргалаг	785	817	838	676	-109	-141	-162	-1.24	-2.67	-19.33
8.Баянөнжүүл	1454	1636	1419	1289	-165	-347	-130	-1.00	-3.35	-9.16
9.Баянхангай	553	617	651	672	119	55	21	1.64	1.23	3.23
10.Баянцагаан	1370	1170	1176	1136	-234	-34	-40	-1.55	-0.42	-3.40
11.Баянцогт	1087	1025	965	915	-172	-110	-50	-1.43	-1.61	-5.18
12.Баянчандмаг	990	1163	1459	1377	387	214	-82	2.79	2.44	-5.62
13.Борнуур	1998	2121	2663	2016	18	-105	-647	0.07	-0.72	-24.30
14.Бүрэн	1625	1870	1666	1286	-339	-584	-380	-1.93	-5.21	-22.81
15.Дэлгэрхаан	1169	1099	1047	858	-311	-241	-189	-2.54	-3.47	-18.05
16.Жаргалант	2140	2733	2996	2166	26	-567	-830	0.10	-3.27	-27.70
17.Заамар	1431	2321	2710	2658	1227	337	-52	5.30	1.96	-1.92
18.Лүн	1287	1150	1151	1127	-160	-23	-24	-1.10	-0.29	-2.09
19.Мөнгөнморь	837	1198	770	822	-15	-376	52	-0.15	-5.24	6.75
20.Өндөрширээ	964	1119	1041	933	-31	-186	-108	-0.27	-2.56	-10.37
21.Сүмбэр	606	812	896	819	213	7	-77	2.54	0.12	-8.59
22.Сэргэлэн	796	778	1063	1012	216	234	-51	2.02	3.83	-4.80
23.Угтаал	577	1223	1233	1257	680	34	24	6.70	0.39	1.95
24.Цээл	1056	1130	971	1046	-10	-84	75	-0.08	-1.10	7.72
25.Эрдэнэ	1415	1267	1820	1919	504	652	99	2.57	6.11	5.44
26.Эрдэнэсант	2275	2464	2085	1818	-457	-646	-267	-1.85	-4.25	-12.81
27.Зуунмод	4891	6639	6055	5106	215	-1533	-949	0.36	-3.68	-15.67
Аймгийн дүн	35389	41780	42947	39328	3939	-2452	-3619	0.88	-0.86	-8.43

Ажиллагсадын тоо 2010 онд хэдэд хүрч болохыг прогноз хийж үзлээ.

хүснэгт-7

Онууд	Бодит утга- Y_t	Тэгшитгэсэн утга Y_t	$Y-Y_t$	$(Y-Y_t)^2$
1995	34.365	34.553	-0.19	0.04
1996	35.523	35.247	0.28	0.08
1997	33.727	35.940	-2.21	4.90
1998	35.389	36.634	-1.25	1.55
1999	35.836	37.327	-1.49	2.22
2000	37.629	38.020	-0.39	0.15
2001	40.397	38.714	1.68	2.83
2002	41.78	39.407	2.37	5.63
2003	42.505	40.101	2.40	5.78
2004	41.224	40.794	0.43	0.18
2005	42.702	41.488	1.21	1.47
2006	43.647	42.181	1.47	2.15
2007	44.118	42.875	1.24	1.55
2008	42.947	43.568	-0.62	0.39
2009	39.328	44.261	-4.93	24.33
Дүн				53.25

Үүний тулд доорхи томъёог ашиглана. $y \pm t_{\alpha} * \delta_y$ δ_y - хандлагын (трэндийн) квадрат дундаж

$$\text{хазайлт } \delta_y = \sqrt{\frac{\sum (y - y_t)^2}{n-1}} = \sqrt{\frac{53.25}{15-1}} = 6.264$$

t_{α} - k чөлөөний зэрэг бүхий Стьюдентийн тархалт

$$k=n-1=15-1=14, t(0.05, 14)=2.144788596; \quad t_{\alpha} * \delta_y = 2.144788596 * 6.264 = 13.434$$

$$2010 \text{ оны түвшин } 44.261 + 13.434 = 57.695; \quad 44.261 - 13.434 = 30.827$$

2010 онд ажиллагчдын тоо 57695-ээс 30827 хооронд байх ба энэ нь 95.0 хувийн магадлалтай юм.

IV. ДҮГНЭЛТ, САНАЛ.

Хүн амын ажил эрхлэлтийн тайлангийн гаргалтын чанарыг сайжруулах ажлын хүрээнд : Хүн амын ажил эрхлэлтийн (ХН-1) тайлангийн маягт, заавар, үзүүлэлтийг ҮСХ-ноос боловсруулж гаргасан заавар аргачллын дагуу 27 сумын үндсэн нэгжүүдэд мөрдүүлэн ажиллаж, 2008 онд хамгийн сүүлчийн хувилбараар шинэчилсэн үзүүлэлтүүдээр судалгааг гаргаж хэрэглэгч нарт тархаалаа.

Ажиллагсадын тоо 1995 оноос хойших 15 жилд 2009 оны байдлаар жилд дунджаар 8.43 хувиар өссөн бол 2009 оны эцсийн дүнгээр 1994 оноос жилийн дундаж өсөлт 0.89 хувь буюу 693 хүнээр нэмэгдлээ.

Хүн амын ажил эрхлэлт 1995 оны төвшингээс хамгийн их буурч байсан үе бол 1997 он байлаа. 1995-2001 оны хооронд хүн амын ажил эрхлэлтийн жилийн дундаж аймгийн дүнгээр өсөлт жилд дунджаар -2.03% байлаа.

2009 оны эцэст гарсан хүн амын ажил эрхлэлтийг 1996 онтой харьцуулахад жилд дунджаар 9.68%-иар, 2000 онтой харьцуулахад 4.33%-иар тус бүр нэмэгдлээ. Энэ бүхнээс үзэхэд хүн амын ажил эрхлэлт дээшилж, ажил, хөдөлмөр эрхлэж, аж амьдралаа дээшлүүлэх, зах зээлийн шинэ харилцаанд суралцах хандлага улам бүр нэмэгдэж байгаагийн илрэл юм.

Гэвч аймгийн хэмжээнд ажил эрхлэхгүй байгаа 9763 хүний 28.16 хувь буюу 2750 нь ажил хайж байгаа ба эдгээрийн 1126 нь буюу 40.94 хувь нь **Жаргалант, Заамар, Эрдэнэсант, Зуунмод, Сэргэлэн, Өндөрширээт (130-759)**хүн) суманд, мөн тодорхой шалтгаангүйгээр ажил эрхлээгүй байгаа 1123 хүн буюу эдгээрийн 652 нь 57.9 хувь нь **Батсүмбэр, Баян, Баянцогт, Борнуур, Дэлгэрхаан (71-184)** хүн) сумдад ногдлоо.

2009 онд ажиллагсдын тоо 3.6 мянган хүнээр буюу 8.43 хувиар буурч цаашид юуны өмнө дээрх сумд ажлын байрыг бий болгож, нэмэгдүүлэх замаар иргэдийнхээ хөдөлмөр эрхлэх боломжийг нэмэгдүүлэхэд өөрсдийн үйл ажиллагаагаа чиглүүлэн ажиллах зорилт тулгамдсан асуудал боллоо.

2010 онд **Үйлдвэрлэл үйлчилгээг дэмжих жил** болгосонтой уялдуулан өрх бүрийг аж ахуй ,үйлдвэрлэл үйлчилгээ эрхлэхийг дэмжих , хөдөлмөр эрхлэлтийг дэмжих сан зэрэг харьцангуй бага зээлийн хүүтэй эх үүсвэрүүдийг дайчлан сумдад байнгын орлогын эх үүсвэр бүхий ажлын байрыг бий болгоход зориулан олгож зах зээлийн жишигт зохицсон хөдөлмөр эрхлэлтийн менежментийн арга барилыг хамгийн оновчтой хэлбэрээр үр өгөөжтэй хэрэгжүүлэхэд сум бүр үйл ажиллагаагаа чиглүүлэх шаардлагатай .

2010-2012 онуудад **ажил эрхлэх насны хүн амын тоо жил бүр 693** орчим хүнээр нас дэвшиж нэмэгдэх чиг хандлага байгаад анхаарлаа хандуулж хөдөлмөрийн зах зээлийн харилцааг зохицуулах бодлого чиглэлд тусгаж хэрэгжүүлэх хэрэгтэйг зөвлөө.

Статистикийн хэлтсийн

дарга

Ж.Отгончулуун.

ХАВСРАЛТЫН ЖАГСААЛТ

1. Суурин болон хөдөлмөрийн насны хүн амын тоо.
2. Суурин хүн амын тоо, насны бүлгээр.
3. Суурин эмэгтэй хүн амын тоо, насны бүлгээр.
4. Хөдөлмөрийн насны хүн ам, насны бүлгээр.
5. Хөдөлмөрийн насны хүн ам, насны бүлэг, хувийн жин
6. Хөдөлмөрийн насны эмэгтэй хүн ам, насны бүлгээр.
7. Хөдөлмөрийн насны эмэгтэй хүн ам, насны бүлэг, хувийн жин
8. Ажиллах хүчний бүтэц. (тоо, хувиар)
9. Ажиллах хүч бүгд сумдаар
10. Ажиллагчид бүгд сумдаар
11. Ажиллагчид бүгд насны бүлэг, сумдаар
12. Ажиллагчдаас эмэгтэйчүүд насны бүлэг, сумдаар
13. Хөдөлмөр зохицуулалтын албанд бүртгэлтэй ажилгүйчүүд сумдаар
14. Хөдөлмөр зохицуулалтын албанд бүртгэлтэй эмэгтэй ажилгүйчүүд сумдаар
15. ХЗАБ-тэй ажилгүйчүүдээс анх удаа, урьд нь ажиллаж байсан, сумдаар
16. Ажилгүйчүүд эдийн засгийн идвэхтэй хүн амд эзлэх хувийн жин
17. Хөдөлмөрийн насны хүн амаас ажиллаж байгаа нь сумдаар
18. Хөдөлмөрийн насны хүн амаас ажиллаж байгаа эмэгтэйчүүд сумдаар
19. Хөдөлмөрийн насны 1000 хүнд ногдох ажиллах хүч, ажиллагсад.
20. Хөдөлмөрийн насны 1000 хүнд ногдох тэжээвэр хүмүүс.
21. Хөдөлмөрийн насны хүн амаас хөдөлмөр эрхлээгүй, хөдөлмөрийн чадваргүй, хөдөлмөрийн насны суралцагсад.
22. Хөдөлмөрийн насны 1000 хүнд ногдох ажилгүйчүүд, ажил эрхлээгүй, хөдөлмөрийн чадваргүй хүмүүс.
23. Ажиллагсад эдийн засгийн үйл ажиллагааны салбрын дүнгээр. (аж ахуйн газрууд)
24. Ажиллагсад эдийн засгийн үйл ажиллагааны салбрын дүн. (төсвийн болон бусад)
25. Ажиллагсад сумдаар (аж ахуйн газрууд)
26. Ажиллагсад аж ахуйн газрууд сумдаар (эмэгтэйчүүд)
27. Ажиллагсад сумдаар (төсвийн болон бусад)
28. Ажиллагсад сумдаар (эмэгтэйчүүд)
29. Ажиллагсад өмчийн хэлбэрээр (бүгд.)
30. Ажиллагсад өмчийн хэлбэрээр (эмэгтэйчүүд)
31. Ажил эрхлээгүй хөдөлмөрийн насны хүн ам насны бүлэг, шалтгаан, дүнгээр
32. Ажил эрхлээгүй хөдөлмөрийн насны хүн ам насны бүлэг, шалтгаан, дүнгээр (эмэгтэйчүүд)
33. Ажил эрхлээгүй хөдөлмөрийн насны хүн ам насны бүлэг. (сумдаар)
34. Ажил эрхлээгүй хөдөлмөрийн насны хүн шалтгаанаар.
35. Ажил эрхлээгүй хөдөлмөрийн насны тодорхой шалтгаангүй хүмүүс нас, хүйсээр.
36. Ажиллагсадын тоо ажил мэргэжил, эдийн засгийн үйл ажиллагааны салбарын чиглэлээр (аж ахуйн газруудын дүнгээр)
37. Ажиллагсадын тоо ажил мэргэжил, эдийн засгийн үйл ажиллагааны салбарын чиглэлээр (нийгмийн хүрээний салбаруудын дүн.)

38. Ажиллагсадын тоо ажил мэргэжил,эдийн засгийн үйл ажиллагааны салбарын чиглэлээр (ахуйн газруудын дүнгээр эмэгтэй)
39. Ажиллагсадын тоо, өмчийн хэлбэр, эдийн засгийн үйл ажиллагааны салбарын ангилалаар (.бүгд дүн)
40. Ажиллагсадын тоо, өмчийн хэлбэр, эдийн засгийн үйл ажиллагааны салбарын ангилалаар (хувийн жингээр)
41. Ажиллагсадын тоо, өмчийн хэлбэр, эдийн засгийн үйл ажиллагааны салбарын ангилалаар (эмэгтэй.)
42. Ажиллагсадын тоо, боловсролын түвшин,эдийн засгийн үйл ажиллагааны салбарын дүнгээр
43. Ажиллагсадын тоо, боловсролын түвшин,эдийн засгийн үйл ажиллагааны салбарын дүн хувиар
44. Ажиллагсадын тоо, боловсролын түвшин,эдийн засгийн үйл ажиллагааны салбарын дүн эмэгтэйчүүд
45. Ажиллагсадын тоо, боловсролын түвшин,эдийн засгийн үйл ажиллагааны салбарын дүн эмэгтэйн хувь
46. Ажиллагсадын тоо, боловсролоор сумдаар.
47. Ажиллагсадын тоо, боловсролоор сумдаар (эмэгтэй)
48. Хүн амын тоо, хөдөлмөрийн насны хүн амын ангилал сумдын дүнгээр.
49. Хүн амын тоо, хөдөлмөрийн насны хүн амын ангилал сумдаар .(эмэгтэй)
50. Ажиллагсад ажил эрхлэлтийн танилцуулгатай холбоотой графикууд.

Хүн амын ажил эрхлэлтийн судалгаагаар
хамгийн их, бага үзүүлэлттэй сумд

	Хэмжих нэгж	2009 оны				
		Аймгийн дундаж	Хамгийн			
			их	бага		
Хөдөлмөрийн насны хүн амын тоогоор	хүн	56366	Зуунмод	9925	Баяндэлгэр	827
			Батсүмбэр	4095	Архуст	866
			Жаргалант	3783	Баянхангай	938
			Заамар	3565	Баянжаргалан	1026
			Борнуур	2942	Сүмбэр	1069
Ажиллах хүчний тоогоор	хүн	40188	Зуунмод	5475	Архуст	546
			Батсүмбэр	3650	Баянхангай	692
			Заамар	2684	Баянжаргалан	696
			Жаргалант	2191	Баяндэлгэр	757
			Борнуур	2074	Сүмбэр	855
Ажиллагчдын тоогоор	хүн	39328	Зуунмод	5106	Архуст	540
			Батсүмбэр	3626	Баянхангай	672
			Заамар	2658	Баянжаргалан	676
			Жаргалант	2166	Баяндэлгэр	734
			Борнуур	2016	Сүмбэр	819
Ажиллаж байгаа хөдөлмөрийн насны хүнээр	хүн	39102	Зуунмод	5097	Архуст	540
			Батсүмбэр	3620	Баянхангай	672
			Заамар	2658	Баянжаргалан	676
			Жаргалант	2166	Баяндэлгэр	734
			Борнуур	2016	Баян	778
Ажилгүйчүүдийн тоогоор	хүн	860	Зуунмод	369	Баянцагаан	2
			Борнуур	58	Баяндэлгэр	3
			Мөнгөнморьт	41	Өндөрширээт	4
			Сүмбэр	36	Лүн	5
			Цээл	36	Архуст	6
Хөдөлмөрийн насны хүнээс хөдөлмөр эрхлээгүй	хүн	9763	Зуунмод	2653	Баяндэлгэр	11
			Жаргалант	1218	Сүмбэр	63
			Заамар	622	Баянцагаан	64
			Борнуур	600	Угтаал	79
			Эрдэнэсант	574	Баян-Өнжүүл	82
Эдийн засгийн идэвхитэй хүн амд ажилгүйчүүдийн эзлэх хувь	хувь	2.18	Зуунмод	7.2	Баянцагаан	0.2
			Мөнгөнморьт	5.0	Баяндэлгэр	0.4
			Сүмбэр	4.4	Өндөрширээт	0.4
			Цээл	3.4	Лүн	0.4
			Баянхангай	3.0	Алтанбулаг	0.5
Хөдөлмөрийн насны 1000 хүнд ногдох ажиллах хүч	хүн	713	Батсүмбэр	902	Зуунмод	552
			Баян-Өнжүүл	897	Жаргалант	579
			Баяндэлгэр	891	Архуст	631
			Алтанбулаг	882	Эрдэнэсант	635
			Угтаал	861	Баянчандмань	652
Хөдөлмөрийн насны 1000 хүнд ногдох ажиллагчдын тоо	хүн	698	Батсүмбэр	896	Зуунмод	515
			Баян-Өнжүүл	888	Жаргалант	573
			Баяндэлгэр	888	Архуст	624
			Алтанбулаг	877	Эрдэнэсант	627
			Угтаал	850	Мөнгөнморьт	630

үргэлжлэл

	Хэмжих нэгж	2009 оны				
		Аймгийн дундаж	Хамгийн			
			их	бага		
Хөдөлмөрийн насны 1000 хүнд ногдох тэжээвэр хүний тоо бүгд	хүн	547	Бүрэн	644	Аргалант	453
			Батсүмбэр	632	Зуунмод	488
			Дэлгэрхаан	630	Сэргэлэн	493
			Баян	596	Баяндэлгэр	403
			Жаргалант	578	Баянцагаан	508
Хөдөлмөрийн насны 1000 хүнд ногдох тэжээвэр хүнээс хүүхдийн тоо	хүн	442.6	Дэлгэрхаан	524	Аргалант	357
			Бүрэн	523	Зуунмод	376
			Батсүмбэр	493	Баяндэлгэр	389
			Баян	492	Баянцагаан	398
			Баянхангай	483	Сэргэлэн	398
Хөдөлмөрийн насны 1000 хүнд ногдох тэжээвэр хүнээс өндөр настан	хүн	105	Батсүмбэр	139	Заамар	58
			Баянчандмань	122	Цээл	80
			Бүрэн	122	Баянхангай	82
			Алтанбулаг	118	Сүмбэр	82
			Баянцогт	117	Баян-Өнжүүг	83
Хөдөлмөрийн насны 1000 хүнд ногдох ажилгүйчүүд	хүн	15.30	Цээл	37.2	Баянцагаан	1.5
			Сүмбэр	33.7	Лүн	3.1
			Мөнгөнморьт	31.4	Өндөрширээ	3.3
			Цээл	22.8	Баяндэлгэр	3.6
			Баянхангай	21.3	Алтанбулаг	4.5
Хөдөлмөрийн насны 1000 хүнд ногдох ажил эрхлээгүй хүн	хүн	173	Жаргалант	322	Баяндэлгэр	13
			Зуунмод	267	Батсүмбэр	43
			Мөнгөнморьт	254	Алтанбулаг	45
			Архуст	249	Эрдэнэ	45
			Цээл	228	Баянцагаан	48
Хөдөлмөрийн насны 1000 хүнд ногдох хөдөлмөрийн чадваргүй хүн	хүн	50	Дэлгэрхаан	108.2	Баян-Өнжүү	20
			Баянжаргалан	88	Баянхангай	20
			Эрдэнэсант	87	Заамар	21
			Угтаал	78	Архуст	30
			Баяндэлгэр	74	Лүн	31

Суурин болон хөдөлмөрийн насны хүн амын тоо

	Суурин хүн ам			Хөдөлмөрийн насны хүн ам			суурин хүн амд хөдөлмөрийн насныхны эзлэх %		Аймгийн дүнд эзлэх хувийн жин
	Бүгд	үүнээс эмэгтэй	хувь	Бүгд	үүнээс эмэгтэй	хувь	бүгд	эмэгтэй	
1.Алтанбулаг	3059	1475	48.2	1979	961	48.6	64.7	65.2	3.51
2.Аргалант	1764	853	48.4	1214	604	49.8	68.8	70.8	2.02
3.Архуст	1336	648	48.5	866	420	48.5	64.8	64.8	1.53
4.Батсүмбэр	6601	3276	49.6	4045	2024	50.0	61.3	61.8	7.57
5.Баян	1984	1004	50.6	1243	622	50.0	62.7	62.0	2.27
6.Баяндэлгэр	1243	556	44.7	827	371	44.9	66.5	66.7	1.43
7.Баянжаргалан	1596	799	50.1	1026	508	49.5	64.3	63.6	1.83
8.Баянөнжүүл	2214	1074	48.5	1451	682	47.0	65.5	63.5	2.54
9.Баянхангай	1468	736	50.1	938	478	51.0	63.9	64.9	1.68
10.Баянцагаан	2016	992	49.2	1337	647	48.4	66.3	65.2	2.31
11.Баянцогт	2013	960	47.7	1303	636	48.8	64.7	66.3	2.31
12.Баянчандмань	3364	1673	49.7	2132	1068	50.1	63.4	63.8	3.86
13.Борнуур	4611	2300	49.9	2942	1433	48.7	63.8	62.3	5.29
14.Бүрэн	3032	1519	50.1	1844	909	49.3	60.8	59.8	3.48
15.Дэлгэрхаан	1883	921	48.9	1155	562	48.7	61.3	61.0	2.16
16.Жаргалант	5971	2952	49.4	3783	1868	49.4	63.4	63.3	6.85
17.Заамар	5472	2730	49.9	3565	1807	50.7	65.1	66.2	6.27
18.Лүн	2518	1235	49.0	1626	812	49.9	64.6	65.7	2.89
19.Мөнгөнморьт	1990	936	47.0	1304	597	45.8	65.5	63.8	2.28
20.Өндөрширээт	1886	904	47.9	1206	578	47.9	63.9	63.9	2.16
21.Сүмбэр	1668	829	49.7	1069	540	50.5	64.1	65.1	1.91
22.Сэргэлэн	1957	923	47.2	1311	626	47.7	67.0	67.8	2.24
23.Угтаал	2330	1166	50.0	1479	734	49.6	63.5	63.0	2.67
24.Цээл	2388	1171	49.0	1576	778	49.4	66.0	66.4	2.74
25.Эрдэнэ	3525	1755	49.8	2318	1148	49.5	65.8	65.4	4.04
26.Эрдэнэсант	4550	2282	50.2	2902	1439	49.6	63.8	63.1	5.22
27.Зуунмод	14771	7659	51.9	9925	5217	52.6	67.2	68.1	16.94
Аймгийн дүн	87210	43328	49.7	56366	28069	49.8	64.6	64.8	100
Дүнгээс: Төв	24017	12123	50.5	16003	8133	50.8	66.6	67.1	27.54
бүс- Хойт	25992	12843	49.4	16488	8173	49.6	63.4	63.6	29.80
үүдээр Баруун	25527	12664	49.6	16291	8097	49.7	63.8	63.9	29.27
Зүүн	11674	5698	48.8	7584	3666	48.3	65.0	64.3	13.39
2008 он	88889	44123	49.6	57660	28624	49.6	64.9	64.9	
2007 он	88828	44368	49.9	57454	28775	50.1	64.7	64.9	
2006 он	88460	44499	50.3	56347	28454	50.5	63.7	63.9	
2005 он	88491	44505	50.3	55280	27912	50.5	62.5	62.7	
2004 он	88627	44417	50.1	54552	27370	50.2	61.6	61.6	
2003 он	92816	46603	50.2	55836	28222	50.5	60.2	60.6	
2002 он	96176	47938	49.8	56427	28301	50.2	58.7	59.0	
2001 он	95706	47605	49.7	55128	27588	50.0	57.6	58.0	
2000 он	98362	48223	49.0	53141	25264	47.5	54.0	52.4	
1999 он	101112	50483	49.9	55135	26866	48.7	54.5	53.2	

Суурин хүн ам, насны бүлгээр.

	Суурин хүн ам	У У Н Э Э С										Аймгийн дүнд эзлэх хувийн жин	
		16 хүр тэл	16-19	20-24	25-29	30-34	35-39	40-44	45-49	50-54	55-59		60 +
1.Алтанбулаг	3059	846	311	364	246	222	214	185	194	144	99	234	3.51
2.Аргалант	1764	433	163	245	169	138	113	114	101	109	62	117	2.02
3.Архуст	1336	381	143	137	111	82	105	96	88	64	40	89	1.53
4.Батсүмбэр	6601	1992	557	672	508	509	461	439	370	310	219	564	7.57
5.Баян	1984	611	166	196	157	179	151	135	117	83	59	130	2.27
6.Баяндэлгэр	1243	322	79	110	107	91	107	92	101	94	46	94	1.43
7.Баянжаргалан	1596	480	164	166	145	131	117	84	88	83	48	90	1.83
8.Баянөнжүүл	2214	643	190	230	251	222	153	123	103	110	69	120	2.54
9.Баянхангай	1468	453	131	155	152	133	86	75	78	81	47	77	1.68
10.Баянцагаан	2016	532	171	208	204	206	144	125	115	100	64	147	2.31
11.Баянцогт	2013	558	184	235	167	141	139	145	113	93	86	152	2.31
12.Баянчандмань	3364	972	286	311	269	254	232	243	250	169	118	260	3.86
13.Борнуур	4611	1359	441	513	392	362	299	285	299	212	139	310	5.29
14.Бүрэн	3032	964	286	319	266	250	205	168	149	127	74	224	3.48
15.Дэлгэрхаан	1883	605	173	213	199	145	129	101	92	52	51	123	2.16
16.Жаргалант	5971	1824	547	633	518	458	449	421	317	268	172	364	6.85
17.Заамар	5472	1702	473	590	504	508	430	347	355	211	147	205	6.27
18.Лүн	2518	709	226	311	201	205	170	151	142	128	92	183	2.89
19.Мөнгөнморьт	1990	556	170	200	159	166	156	122	148	127	56	130	2.28
20.Өндөрширээт	1886	568	153	223	172	156	137	93	111	99	62	112	2.16
21.Сүмбэр	1668	511	153	185	152	112	129	114	110	60	54	88	1.91
22.Сэргэлэн	1957	522	145	236	205	168	131	121	128	96	81	124	2.24
23.Угтаал	2330	679	232	257	183	184	146	163	154	105	55	172	2.67
24.Цээл	2388	686	249	277	220	158	164	147	149	132	80	126	2.74
25.Эрдэнэ	3525	943	404	410	297	283	234	200	196	164	130	264	4.04
26.Эрдэнэсант	4550	1362	454	548	344	308	330	310	291	183	134	286	5.22
27.Зуунмод	14771	3734	1356	1789	1394	1107	1035	1028	965	768	483	1112	16.94
Аймгийн дүн	87210	24947	8007	9733	7692	6878	6166	5627	5324	4172	2767	5897	100
Дүнгээс: Төв	24017	6277	2173	2827	2300	1925	1677	1582	1505	1218	796	1737	27.54
бүс- Хойт	25992	7649	2331	2794	2175	1974	1822	1761	1560	1221	850	1855	29.80
үүдээр Баруун	25527	7728	2377	2893	2241	2047	1797	1555	1521	1118	742	1508	29.27
Зүүн	11674	3293	1126	1219	976	932	870	729	738	615	379	797	13.39
2008 он	88889	25023	9078	9710	7821	7055	6293	5750	5289	4016	2648	6206	
2007 он	88828	25163	9383	9544	7859	7022	6261	5814	5211	3802	2558	6211	
2006 он	88460	25963	9452	9262	7888	7110	6077	5589	4946	3671	2352	6150	
2005 он	88491	27020	9519	9125	7659	6821	6016	5548	4792	3465	2335	6191	
2004 он	88627	28089	9370	8950	7726	6783	6062	5688	4614	3203	2156	5986	
2003 он	92816	30681	9508	9521	8188	6964	6266	5649	4410	3131	2199	6299	
2002 он	96176	33141	9545	9812	8305	7107	6377	5691	4268	3023	2299	6608	
2001 он	95706	33984	8930	9583	8714	6790	6248	5573	4006	2823	2461	6594	
2000 он	98362	37634	8802	9175	8301	7201	6569	5486	3702	2712	2348	6432	
1999 он	101112	38170	9375	10742	8204	6988	6518	5307	3762	2664	3127	6255	

Суурин эмэгтэй хүн ам, насны бүлгээр.

	Суурин хүн ам	Ү ү н э э с											Аймгийн дүнд эз- лэх хув- ийн жин
		16 хүр тэл	16-19	20-24	25-29	30-34	35-39	40-44	45-49	50-54	55-59	60 +	
1.Алтанбулаг	1475	391	150	166	121	99	120	85	101	72	47	123	3.40
2.Аргалант	865	192	70	127	81	76	55	54	57	55	41	57	2.00
3.Архуст	645	180	66	59	55	42	58	45	42	39	11	48	1.49
4.Батсүмбэр	3276	967	269	335	250	247	239	223	176	163	122	285	7.56
5.Баян	1004	309	87	99	71	93	75	71	55	44	27	73	2.32
6.Баяндэлгэр	556	147	46	51	40	30	41	46	54	39	24	38	1.28
7.Баянжаргалан	799	245	85	87	67	67	51	41	45	43	22	46	1.84
8.Баяннөжүүл	1074	303	94	111	130	101	68	60	53	57	8	89	2.48
9.Баянхангай	736	216	62	85	79	72	36	44	38	40	22	42	1.70
10.Баянцагаан	992	255	85	90	103	95	75	64	47	55	33	90	2.29
11.Баянцогт	960	248	91	130	81	58	59	74	59	49	35	76	2.21
12.Баянчандмань	1673	463	141	163	143	116	113	116	130	89	57	142	3.86
13.Борнуур	2300	690	214	234	185	172	143	146	161	107	71	177	5.31
14.Бүрэн	1520	481	146	142	128	115	108	88	73	67	43	129	3.51
15.Дэлгэрхаан	921	298	74	108	88	80	60	50	46	27	29	61	2.12
16.Жаргалант	2951	893	267	295	246	223	234	210	173	125	94	191	6.81
17.Заамар	2730	825	245	292	255	242	224	187	162	119	81	98	6.30
18.Лүн	1235	335	108	155	89	100	84	85	75	68	48	88	2.85
19.Мөнгөнморьт	936	266	76	94	73	71	77	59	68	53	26	73	2.16
20.Өндөрширээт	904	271	67	99	84	80	63	42	67	44	32	55	2.09
21.Сүмбэр	829	236	82	84	66	60	67	57	68	22	34	53	1.91
22.Сэргэлэн	923	230	57	128	101	74	57	56	62	61	30	67	2.13
23.Угтаал	1175	338	117	123	92	88	71	87	80	47	38	94	2.71
24.Цээл	1174	325	135	139	101	77	74	70	77	75	33	68	2.71
25.Эрдэнэ	1755	460	207	212	131	136	112	92	99	91	68	147	4.05
26.Эрдэнэсант	2282	687	242	255	161	156	168	158	136	97	66	156	5.26
27.Зуунмод	7659	1811	689	918	718	559	566	579	515	416	257	631	17.67
Аймгийн дүн	43349	12062	3972	4781	3739	3329	3098	2889	2719	2164	1399	3197	100
Дүнгээс: Төв	12123	2990	1075	1413	1173	928	886	844	778	661	375	1000	27.97
бүс- Хойт	12854	3689	1134	1368	1052	952	910	880	824	610	454	981	29.65
үүдээр Баруун	12677	3776	1196	1398	1077	1010	888	811	754	584	392	791	29.24
Зүүн	5695	1607	567	602	437	439	414	354	363	309	178	425	13.14
2008 он	44123	12230	4461	4732	3832	3428	3189	2929	2647	2088	1318	3269	
2007 он	44368	12295	4704	4694	3930	3496	3154	2977	2590	1910	1320	3298	
2006 он	44498	12768	4763	4652	3942	3583	3074	2873	2553	1828	1186	3276	
2005 он	44505	13321	4771	4597	3827	3399	3074	2862	2446	1727	1209	3272	
2004 он	44417	13916	4577	4494	3846	3402	3100	2903	2362	1589	1097	3131	
2003 он	46603	15100	4730	4873	4105	3540	3205	2831	2274	1574	1090	3281	
2002 он	47938	16229	4735	4905	4166	3543	3205	2885	2174	1553	1135	3408	
2001 он	47605	16650	4376	4758	4333	3447	3169	2827	2004	1446	1228	3367	
2000 он	48223	18529	4129	4348	4110	3604	3256	2674	1764	1379	1155	3275	
1999 он	50483	18815	4654	5385	4086	3625	3241	2658	1894	1323	1552	3250	

Хөдөлмөрийн насны хүн амыг
насны бүлгээр нь үзүүлбэл:

(Бүгд дүн)

	Хөдөл- мөрийн насны хүн бүгд	Ү									Аймгийн дүнд эз- лэх хув- ийн жин
		16-19 насны	20-24	25-29	30-34	35-39	40-44	45-49	50-54	55-59	
1.Алтанбулаг	1979	311	364	246	222	214	185	194	144	99	3.51
2.Аргалант	1214	163	245	169	138	113	114	101	109	62	2.15
3.Архуст	866	143	137	111	82	105	96	88	64	40	1.54
4.Батсүмбэр	4045	557	672	508	509	461	439	370	310	219	7.18
5.Баян	1243	166	196	157	179	151	135	117	83	59	2.21
6.Баяндэлгэр	827	79	110	107	91	107	92	101	94	46	1.47
7.Баянжаргалан	1026	164	166	145	131	117	84	88	83	48	1.82
8.БаянӨнжүүл	1451	190	230	251	222	153	123	103	110	69	2.57
9.Баянхангай	938	131	155	152	133	86	75	78	81	47	1.66
10.Баянцагаан	1337	171	208	204	206	144	125	115	100	64	2.37
11.Баянцогт	1303	184	235	167	141	139	145	113	93	86	2.31
12.Баянчандмань	2132	286	311	269	254	232	243	250	169	118	3.78
13.Борнуур	2942	441	513	392	362	299	285	299	212	139	5.22
14.Бүрэн	1844	286	319	266	250	205	168	149	127	74	3.27
15.Дэлгэрхаан	1155	173	213	199	145	129	101	92	52	51	2.05
16.Жаргалант	3783	547	633	518	458	449	421	317	268	172	6.71
17.Заамар	3565	473	590	504	508	430	347	355	211	147	6.32
18.Лүн	1626	226	311	201	205	170	151	142	128	92	2.88
19.Мөнгөнморьт	1304	170	200	159	166	156	122	148	127	56	2.31
20.Өндөрширээт	1206	153	223	172	156	137	93	111	99	62	2.14
21.Сүмбэр	1069	153	185	152	112	129	114	110	60	54	1.90
22.Сэргэлэн	1311	145	236	205	168	131	121	128	96	81	2.33
23.Угтаал	1479	232	257	183	184	146	163	154	105	55	2.62
24.Цээл	1576	249	277	220	158	164	147	149	132	80	2.80
25.Эрдэнэ	2318	404	410	297	283	234	200	196	164	130	4.11
26.Эрдэнэсант	2902	454	548	344	308	330	310	291	183	134	5.15
27.Зуунмод	9925	1356	1789	1394	1107	1035	1028	965	768	483	17.61
Аймгийн дүн	56366	8007	9733	7692	6878	6166	5627	5324	4172	2767	100
Дүнгээс: Төв	16003	2173	2827	2300	1925	1677	1582	1505	1218	796	28.39
бус- Хойт	16488	2331	2794	2175	1974	1822	1761	1560	1221	850	29.25
үүдээр Баруун	16291	2377	2893	2241	2047	1797	1555	1521	1118	742	28.90
Зүүн	7584	1126	1219	976	932	870	729	738	615	379	13.45
2008 он	57660	9078	9710	7821	7055	6293	5750	5289	4016	2648	
2007 он	57454	9383	9544	7859	7022	6261	5814	5211	3802	2558	
2006 он	56347	9452	9262	7888	7110	6077	5589	4946	3671	2352	
2005 он	55280	9519	9125	7659	6821	6016	5548	4792	3465	2335	
2004 он	54552	9370	8950	7726	6783	6062	5688	4614	3203	2156	
2003 он	55836	9508	9521	8188	6964	6266	5649	4410	3131	2199	
2002 он	56427	9545	9812	8305	7107	6377	5691	4268	3023	2299	
2001 он	55128	8930	9583	8714	6790	6248	5573	4006	2823	2461	
2000 он	53141	8802	9175	8301	7201	6569	5486	3702	2712	1193	
1999 он	55135	9578	10539	8204	6988	6538	5307	3752	2654	1575	

Хөдөлмөрийн насны хүн амыг
насны бүлгээр нь үзүүлбэл:

(хувиар)

	Хөдөл- мөрийн насны хүн бүгд	Ү								
		16-19 насны	20-24	25-29	30-34	35-39	40-44	45-49	50-54	55-59
1.Алтанбулаг	100	15.72	18.39	12.43	11.22	10.81	0.63	9.80	7.28	5.00
2.Аргалант	100	13.43	20.18	13.92	11.37	9.31	1.15	8.32	8.98	5.11
3.Архуст	100	16.51	15.82	12.82	9.47	12.12	1.48	10.16	7.39	4.62
4.Батсүмбэр	100	13.77	16.61	12.56	12.58	11.40	0.31	9.15	7.66	5.41
5.Баян	100	13.35	15.77	12.63	14.40	12.15	1.02	9.41	6.68	4.75
6.Баяндэлгэр	100	9.55	13.30	12.94	11.00	12.94	1.56	12.21	11.37	5.56
7.Баянжаргалан	100	15.98	16.18	14.13	12.77	11.40	1.38	8.58	8.09	4.68
8.БаянӨнжүүл	100	13.09	15.85	17.30	15.30	10.54	1.19	7.10	7.58	4.76
9.Баянхангай	100	13.97	16.52	16.20	14.18	9.17	1.73	8.32	8.64	5.01
10.Баянцагаан	100	12.79	15.56	15.26	15.41	10.77	1.14	8.60	7.48	4.79
11.Баянцогт	100	14.12	18.04	12.82	10.82	10.67	0.98	8.67	7.14	6.60
12.Баянчандмань	100	13.41	14.59	12.62	11.91	10.88	0.59	11.73	7.93	5.53
13.Борнуур	100	14.99	17.44	13.32	12.30	10.16	0.45	10.16	7.21	4.72
14.Бүрэн	100	15.51	17.30	14.43	13.56	11.12	0.78	8.08	6.89	4.01
15.Дэлгэрхаан	100	14.98	18.44	17.23	12.55	11.17	1.49	7.97	4.50	4.42
16.Жаргалант	100	14.46	16.73	13.69	12.11	11.87	0.36	8.38	7.08	4.55
17.Заамар	100	13.27	16.55	14.14	14.25	12.06	0.40	9.96	5.92	4.12
18.Лүн	100	13.90	19.13	12.36	12.61	10.46	0.76	8.73	7.87	5.66
19.Мөнгөнморьт	100	13.04	15.34	12.19	12.73	11.96	0.94	11.35	9.74	4.29
20.Өндөрширээт	100	12.69	18.49	14.26	12.94	11.36	1.18	9.20	8.21	5.14
21.Сүмбэр	100	14.31	17.31	14.22	10.48	12.07	1.33	10.29	5.61	5.05
22.Сэргэлэн	100	11.06	18.00	15.64	12.81	9.99	1.19	9.76	7.32	6.18
23.Угтаал	100	15.69	17.38	12.37	12.44	9.87	0.84	10.41	7.10	3.72
24.Цээл	100	15.80	17.58	13.96	10.03	10.41	0.89	9.45	8.38	5.08
25.Эрдэнэ	100	17.43	17.69	12.81	12.21	10.09	0.55	8.46	7.08	5.61
26.Эрдэнэсант	100	15.64	18.88	11.85	10.61	11.37	0.41	10.03	6.31	4.62
27.Зуунмод	100	13.66	18.03	14.05	11.15	10.43	0.14	9.72	7.74	4.87
Аймгийн дүн	100	14.21	17.27	13.65	12.20	10.94	0.02	9.45	7.40	4.91
Дүнгээс: Төв	91	13.66	17.34	14.50	13.07	10.70	0.91	9.06	7.19	5.07
бүс- Хойт	92	14.01	17.48	13.91	12.53	10.44	1.12	8.95	8.28	5.01
үүдээр Баруун	91	14.32	17.27	14.13	11.95	10.93	0.94	9.45	7.11	5.10
Зүүн	90	14.72	16.75	12.82	12.39	11.40	0.78	9.82	7.00	4.60
2008 он	100	15.58	16.53	13.39	11.98	11.14	10.23	9.25	7.29	4.60
2007 он	100	16.33	16.61	13.68	12.22	10.90	10.12	9.07	6.62	4.45
2006 он	100	16.77	16.44	14.00	12.62	10.78	9.92	8.78	6.51	4.17
2005 он	100	17.22	16.51	13.85	12.34	10.88	10.04	8.67	6.27	4.22
2004 он	100	17.18	16.41	14.16	12.43	11.11	10.43	8.46	5.87	3.95
2003 он	100	17.03	17.05	14.66	12.47	11.22	10.12	7.90	5.61	3.94
2002 он	100	16.92	17.39	14.72	12.60	11.30	10.09	7.56	5.36	4.07
2001 он	100	16.20	17.38	15.81	12.32	11.33	10.11	7.27	5.12	4.46
2000 он	100	16.50	17.30	15.60	13.60	12.40	10.30	7.00	5.10	2.20
1999 он	100	17.40	19.10	14.90	12.70	11.90	9.60	6.80	4.80	2.80

Хөдөлмөрийн насны Эмэгтэйчүүдийг
насны бүлгээр нь үзүүлбэл:

	Хөдөл- мөрийн насны хүн бүгд	Ү Ү Н Э Э С									Аймгийн дүнд эз- лэх хув- ийн жин
		16-19 насны	20-24	25-29	30-34	35-39	40-44	45-49	50-54	55-59	
1.Алтанбулаг	961	150	166	121	99	120	85	101	72	47	3.42
2.Аргалант	604	70	127	81	76	55	54	57	55	29	2.15
3.Архуст	420	66	59	55	42	58	45	42	39	14	1.50
4.Батсүмбэр	2024	269	335	250	247	239	223	176	163	122	7.21
5.Баян	622	87	99	71	93	75	71	55	44	27	2.22
6.Баяндэлгэр	371	46	51	40	30	41	46	54	39	24	1.32
7.Баянжаргалан	508	85	87	67	67	51	41	45	43	22	1.81
8.БаянӨнжүүл	682	94	111	130	101	68	60	53	57	8	2.43
9.Баянхангай	478	62	85	79	72	36	44	38	40	22	1.70
10.Баянцагаан	647	85	90	103	95	75	64	47	55	33	2.31
11.Баянцогт	636	91	130	81	58	59	74	59	49	35	2.27
12.Баянчандмань	1068	141	163	143	116	113	116	130	89	57	3.80
13.Борнуур	1433	214	234	185	172	143	146	161	107	71	5.11
14.Бүрэн	909	146	142	128	115	108	88	73	67	42	3.24
15.Дэлгэрхаан	562	74	108	88	80	60	50	46	27	29	2.00
16.Жаргалант	1868	267	295	246	223	234	210	173	126	94	6.66
17.Заамар	1807	245	292	255	242	224	187	162	119	81	6.44
18.Лүн	812	108	155	89	100	84	85	75	68	48	2.89
19.Мөнгөнморьт	597	76	94	73	71	77	59	68	53	26	2.13
20.Өндөрширээт	578	67	99	84	80	63	42	67	44	32	2.06
21.Сүмбэр	540	82	84	66	60	67	57	68	22	34	1.92
22.Сэргэлэн	626	57	128	101	74	57	56	62	61	30	2.23
23.Угтаал	734	117	123	92	88	71	87	80	47	29	2.61
24.Цээл	778	135	139	101	77	74	70	77	75	30	2.77
25.Эрдэнэ	1148	207	212	131	136	112	92	99	91	68	4.09
26.Эрдэнэсант	1439	242	255	161	156	168	158	136	97	66	5.13
27.Зуунмод	5217	689	918	718	559	566	579	515	416	257	18.59
Аймгийн дүн	28069	3972	4781	3739	3329	3098	2889	2719	2165	1377	100
Дүнгээс: Төв	8133	1075	1413	1173	928	886	844	778	661	375	28.98
бүс- Хойт	8173	1134	1368	1052	952	910	880	824	611	442	29.12
үүдээр Баруун	8097	1196	1398	1077	1010	888	811	754	584	379	28.85
Зүүн	3666	567	602	437	439	414	354	363	309	181	13.06
2008 он	28624	4461	4732	3832	3428	3189	2929	2647	2088	1318	
2007 он	28775	4704	4694	3930	3496	3154	2977	2590	1910	1320	
2006 он	28454	4763	4652	3942	3583	3074	2873	2553	1828	1186	
2005 он	27993	4771	4597	3827	3399	3074	2862	2446	1727	1209	
2004 он	27370	4577	4494	3846	3402	3100	2903	2362	1589	1097	
2003 он	28222	4730	4873	4105	3540	3205	2831	2274	1574	1090	
2002 он	28301	4735	4905	4166	3543	3205	2885	2174	1553	1135	
2001 он	27588	4376	4758	4333	3447	3169	2827	2004	1446	1228	
2000 он	25264	4129	4348	4110	3604	3256	2674	1764	1379		
1999 он	26866	4747	5292	4086	3625	3241	2658	1894	1323		

Ажиллах хүчний бүтэц. (тоогоор)

	Ажиллах хүч		Ажиллагчид		Ажилгүйчүүд	
	Бүгд	үүнээс эмэгтэй	Бүгд	үүнээс эмэгтэй	Бүгд	үүнээс эмэгтэй
Бүгд	40188	19149	39328	18659	860	490
16 хүртэл нас						
16-19	2931	1506	2889	1478	42	28
20-24	5789	2561	5653	2472	136	89
25-29	5681	2431	5489	2354	192	77
30-34	5920	2814	5749	2733	171	81
35-39	5281	2587	5158	2512	123	75
40-44	4742	2378	4663	2310	79	68
45-49	4279	2169	4216	2128	63	41
50-54	3384	1675	3345	1649	39	26
55-59	1955	1025	1940	1020	15	5
60 ба дээш	226	3	226	3		
2009 оны эцэст	40188	19149	39328	18659	860	490
2008 оны эцэст	43407	20823	42947	20539	460	284
2007 оны эцэст	44418	21559	43647	21099	771	460

Ажиллах хүчний бүтэц. (хувиар)

	Бүгд		Бүгд		Бүгд	
	Бүгд	үүнээс эмэгтэй	Бүгд	үүнээс эмэгтэй	Бүгд	үүнээс эмэгтэй
Бүгд	100.0	100.0	97.9	97.4	2.140	2.559
16 хүртэл нас						
16-19	100.0	100.0	98.6	98.1	1.433	1.859
20-24	100.0	100.0	97.7	96.5	2.349	3.475
25-29	100.0	100.0	96.6	96.8	3.380	3.167
30-34	100.0	100.0	97.1	97.1	2.889	2.878
35-39	100.0	100.0	97.7	97.1	2.329	2.899
40-44	100.0	100.0	98.3	97.1	1.666	2.860
45-49	100.0	100.0	98.5	98.1	1.472	1.890
50-54	100.0	100.0	98.8	98.4	1.152	1.552
55-59	100.0	100.0	99.2	99.5	0.767	0.488
60 ба дээш	100.0	100.0	100.0	100.0		
2009 оны эцэст	100	100	97.86	97.44	2.140	2.559
2008 оны эцэст	100	100	98.94	98.64	1.060	1.364
2007 оны эцэст	100	100	98.26	97.87	1.736	2.134

Ажиллах хүчний бүгд тоо сумдаар.

	Ажиллах хүч бүгд	үүнээс эмэгтэй	Ажиллагчид бүгд	үүнээс эмэгтэй	Ажилгүйчүүд бүгд	үүнээс эмэгтэй	Аймгийн дүнд эзлэх хувийн жин
1.Алтанбулаг	1745	762	1736	755	9	7	4.34
2.Аргалант	956	451	941	440	15	11	2.38
3.Архуст	546	258	540	255	6	3	1.36
4.Батсүмбэр	3650	1738	3626	1725	24	13	9.08
5.Баян	859	419	843	407	16	12	2.14
6.Баяндэлгэр	737	305	734	303	3	2	1.83
7.Баянжаргалан	696	295	676	287	20	8	1.73
8.БаянӨнжүүл	1302	603	1289	597	13	6	3.24
9.Баянхангай	692	324	672	317	20	7	1.72
10.Баянцагаан	1138	648	1136	647	2	1	2.83
11.Баянцогт	931	417	915	405	16	12	2.32
12.Баянчандмань	1389	632	1377	622	12	10	3.46
13.Борнуур	2074	956	2016	930	58	26	5.16
14.Бүрэн	1312	602	1286	583	26	19	3.26
15.Дэлгэрхаан	873	412	858	403	15	9	2.17
16.Жаргалант	2191	1115	2166	1098	25	17	5.45
17.Заамар	2684	1255	2658	1244	26	11	6.68
18.Лүн	1132	665	1127	662	5	3	2.82
19.Мөнгөнморьт	863	378	822	353	41	25	2.15
20.Өндөрширээт	937	458	933	455	4	3	2.33
21.Сүмбэр	855	428	819	404	36	24	2.13
22.Сэргэлэн	1020	469	1012	466	8	3	2.54
23.Угтаал	1274	588	1257	579	17	9	3.17
24.Цээл	1082	459	1046	446	36	13	2.69
25.Эрдэнэ	1931	971	1919	965	12	6	4.80
26.Эрдэнэсант	1844	832	1818	820	26	12	4.59
27.Зуунмод	5475	2709	5106	2491	369	218	13.62
Аймгийн дүн	40188	19149	39328	18659	860	490	100
Дүнгээс: Төв	10680	5191	10279	4956	401	235	26.58
бүс- Хойт	12046	5737	11860	5624	186	113	29.97
үүдээр Баруун	11830	5595	11655	5509	175	86	29.44
Зүүн	5632	2626	5534	2570	98	56	14.01
2008 он	43407	20823	42947	20539	460	284	
2007 он	44728	21445	44118	21075	610	370	
2006 он	44418	21559	43647	21099	771	460	
2005 он	43387	21162	42702	20768	685	394	
2004 он	41943	20028	41224	19650	719	378	
2003 он	43313	20890	42505	20452	808	438	
2002 он	42678	20560	41780	20095	898	465	
2001 он	41560	20014	40397	19444	1163	570	
2000 он	38908	17859	37629	17198	1279	661	
1999 он	37178	17496	35836	16724	1342	772	

Ажиллагчдын тоо сумдаар.

	Ажиллаж байгаа хүн бүгд	Ү Ү Н Э Э С			Ажилл байгаа бүгдээс		Аймгийн дүнд эзлэх хувийн жин	
		16 хүртэл насны хүүхэд	Хөдөлмөрийн насны	Өндөр настан	эмэгтэй	Эзлэх хувь		
1.Алтанбулаг	1736		1736			755	43.49	4.41
2.Аргалант	941		941			440	46.76	2.39
3.Архуст	540		540			255	47.22	1.37
4.Батсүмбэр	3626		3620	6		1725	47.57	9.22
5.Баян	843		778	65		407	48.28	2.14
6.Баяндэлгэр	734		734			303	41.28	1.87
7.Баянжаргалан	676		676			287	42.46	1.72
8.БаянӨнжүүл	1289		1289			597	46.31	3.28
9.Баянхангай	672		672			317	47.17	1.71
10.Баянцагаан	1136		1136			647	56.95	2.89
11.Баянцогт	915		885	30		405	44.26	2.33
12.Баянчандмань	1377		1377			622	45.17	3.50
13.Борнуур	2016		2016			930	46.13	5.13
14.Бүрэн	1286		1285	1		583	45.33	3.27
15.Дэлгэрхаан	858		856	2		403	46.97	2.18
16.Жаргалант	2166		2166			1098	50.69	5.51
17.Заамар	2658		2658			1244	46.80	6.76
18.Лүн	1127		1127			662	58.74	2.87
19.Мөнгөнморьт	822		804	18		353	42.94	2.09
20.Өндөрширээт	933		933			455	48.77	2.37
21.Сүмбэр	819		819			404	49.33	2.08
22.Сэргэлэн	1012		1012			466	46.05	2.57
23.Угтаал	1257		1177	80		579	46.06	3.20
24.Цээл	1046		1045	1		446	42.64	2.66
25.Эрдэнэ	1919		1919			965	50.29	4.88
26.Эрдэнэсант	1818		1804	14		820	45.10	4.62
27.Зуунмод	5106		5097	9		2491	48.79	12.98
Аймгийн дүн	39328		39102	226		18659	47.44	100
Дүнгээс: Төв	10279		10270	9		4956	48.21	26.14
бүс- Хойт	11860		11824	36		5624	47.42	30.16
үүдээр Баруун	11655		11557	98		5509	47.27	29.64
Зүүн	5534		5451	83		2570	46.44	14.07
2008 он	42947		42700	247		20539	47.82	
2007 он	44118		43922	196		21075	47.77	
2006 он	43647		43393	254		21099	48.34	
2005 он	42702		42206	496		20768	48.63	
2004 он	41224		40762	462		19650	47.67	
2003 он	42505		42268	237		20452	48.12	
2002 он	41780	15	41555	210		20095	48.10	
2001 он	40397	25	40047	325		19444	48.13	
2000 он	37629		37272	357		17198	45.70	
1999 он	35836		35298	538		16724	46.70	

Ажиллагчдын тоог насны бүлгээр үзүүлбэл:

	Ажиллаж байгаа хүн бүгд	Ү ү н э э с										Аймгийн дүнд эзлэх хувийн жин
		16-19 нас	20-24 нас	25-29 нас	30-34 нас	35-39 нас	40-44 нас	45-49 нас	50-54 нас	55-59 нас	60 + нас	
1.Алтанбулаг	1745	242	312	252	197	185	170	169	129	89		4.34
2.Аргалант	956	56	126	158	145	111	112	91	101	56		8.95
3.Архуст	546	10	60	81	68	88	85	75	47	32		4.53
4.Батсүмбэр	3650	376	602	480	472	435	423	337	307	212	6	30.85
5.Баян	859	13	85	109	147	136	109	93	66	36	65	15.25
6.Баяндэлгэр	737	31	97	98	86	104	90	97	87	47		1.72
7.Баянжаргалан	696	39	96	115	112	99	70	79	61	25		1.58
8.БаянӨнжүүл	1302	65	163	246	220	153	123	103	107	122		2.98
9.Баянхангай	692	24	94	135	119	84	70	71	71	24		1.62
10.Баянцагаан	1138	161	94	195	202	130	115	105	82	54		2.76
11.Баянцогт	931	21	120	146	133	126	134	97	73	51	30	2.19
12.Баянчандмань	1389	47	174	208	234	201	132	209	122	62		3.32
13.Борнуур	2074	403	300	302	260	210	209	110	140	140		5.13
14.Бүрэн	1312	32	188	246	240	194	157	133	94	27	1	3.49
15.Дэлгэрхаан	873	77	164	184	136	108	82	74	32	14	2	2.44
16.Жаргалант	2191	191	354	398	288	280	294	170	183	33		5.45
17.Заамар	2684	217	475	381	410	352	289	289	175	96		25.13
18.Лүн	1132	103	250	152	160	102	109	127	95	34		9.40
19.Мөнгөнморьт	863	19	101	130	137	123	93	119	95	28	18	7.30
20.Өндөрширээт	937	25	198	144	142	125	81	88	81	53		16.64
21.Сүмбэр	855	68	159	124	95	118	104	91	47	49		1.99
22.Сэргэлэн	1020	138	216	133	134	117	79	47	73	83		2.31
23.Угтаал	1274	117	223	164	155	124	137	129	96	49	80	2.92
24.Цээл	1082	75	127	179	137	151	123	132	113	44	1	2.53
25.Эрдэнэ	1931	234	398	274	259	191	165	158	142	110		4.68
26.Эрдэнэсант	1844	39	275	288	260	287	261	232	126	62	14	4.34
27.Зуунмод	5475	108	338	359	972	947	926	854	639	323	9	13.10
Аймгийн дүн	40188	2931	5789	5681	5920	5281	4742	4279	3384	1955	226	100.0
Дүнгээс: Төв	10680	714	1123	1185	1725	1532	1413	1278	1030	671	9	26.58
бүс- Хойт	12046	1162	1835	1816	1627	1481	1408	1105	973	603	36	29.97
үүдээр Баруун	11830	709	1994	1873	1759	1527	1309	1275	883	403	98	29.44
Зүүн	5632	346	837	807	809	741	612	621	498	278	83	14.01
2008 он	42947	3487	7012	6741	6114	5466	4861	4189	2958	1872	247	
2007 он	44118	4485	7247	6798	5984	5418	4785	4224	2968	2013	196	
2006 он	43647	4759	7319	6656	6049	5108	4548	4119	2891	1944	254	
2005 он	42702	5021	7511	6438	5610	4837	4381	3766	2782	1860	496	
2004 он	41224	4560	7157	6144	5491	4878	4551	3687	2567	1727	462	
2003 он	42505	4767	7527	6687	5727	5260	4690	3447	2435	1728	237	
2002 он	41780	5070	7804	6358	5424	5051	4473	3189	2323	1878	210	
2001 он	40397	4524	7470	6634	5063	4907	4303	2997	2159	2015	325	
2000 он	37629	3866	6827	6408	5503	5265	4138	2609	1892	941	180	
1999 он	35836	4087	7005	5571	4764	4856	3858	2557	1737	1199	202	

Ажиллагчдын тоо насны бүлгээр (эмэгтэйчүүд) үзүүлбэл:.

	Ажиллаж байгаа хүн бүгд	Ү Ү Н Э Э С										Аймгийн дүнд эзлэх хувийн жин
		16-19 нас	20-24 нас	25-29 нас	30-34 нас	35-39 нас	40-44 нас	45-49 нас	50-54 нас	55-59 нас	60 + нас	
1.Алтанбулаг	762	94	154	98	88	92	74	90	42	30		3.98
2.Аргалант	451	21	59	81	86	45	52	56	36	15		2.36
3.Архуст	258	3	24	38	34	47	39	34	29	10		1.35
4.Батсүмбэр	1738	259	222	219	223	205	216	162	130	102		9.08
5.Баян	419	6	34	47	74	66	52	42	31	67		2.19
6.Баяндэлгэр	305	17	43	26	28	39	43	50	35	24		1.59
7.Баянжаргалан	295	11	40	44	53	43	36	40	24	4		1.54
8.БаянӨнжүүл	603	22	65	128	101	67	60	53	54	53		3.15
9.Баянхангай	324	5	46	64	61	38	39	34	36	1		1.69
10.Баянцагаан	648	85	90	103	96	75	64	47	55	33		3.38
11.Баянцогт	417	8	58	66	54	53	70	52	36	20		2.18
12.Баянчандмань	632	18	79	94	98	94	76	99	60	14		3.30
13.Борнуур	956	185	138	134	120	97	96	51	65	70		4.99
14.Бүрэн	602	12	63	116	113	106	82	63	39	8		3.14
15.Дэлгэрхаан	412	26	81	82	77	50	46	36	12	2		2.15
16.Жаргалант	1115	151	203	187	127	115	114	126	77	15		5.82
17.Заамар	1255	113	213	165	166	176	144	122	94	62		6.55
18.Лүн	665	88	139	69	88	66	68	65	48	34		3.47
19.Мөнгөнморьт	378	1	45	59	58	61	47	55	41	11		1.97
20.Өндөрширээт	458	13	88	69	76	58	34	52	40	28		2.39
21.Сүмбэр	428	38	68	48	48	61	53	63	16	33		2.24
22.Сэргэлэн	469	61	105	50	67	42	31	31	45	37		2.45
23.Угтаал	588	56	105	80	74	63	71	68	43	28		3.07
24.Цээл	459	36	47	66	61	62	53	65	64	5		2.40
25.Эрдэнэ	971	147	205	121	127	97	69	74	76	55		5.07
26.Эрдэнэсант	832	8	106	132	130	144	126	109	63	11	3	4.34
27.Зуунмод	2709	22	41	45	486	525	523	430	384	253		14.15
Аймгийн дүн	19149	1506	2561	2431	2814	2587	2378	2169	1675	1025	3	100
Дүнгээс: Төв	5191	284	455	424	838	801	752	651	580	406		27.11
бүс- Хойт	5737	680	827	829	756	670	677	609	420	269		29.96
үүдээр Баруун	5595	357	888	843	846	763	663	614	439	179	3	29.22
Зүүн	2626	185	391	335	374	353	286	295	236	171		13.71
2008 он	20539	1508	3355	3220	2909	2601	2404	2043	1489	919	91	
2007 он	21075	1917	3479	3278	2907	2618	2514	2084	1298	980		
2006 он	21099	2159	3489	3094	2940	2457	2342	2109	1488	1007	14	
2005 он	20768	2255	3594	3115	2711	2434	2233	1891	1376	1002	157	
2004 он	19650	2082	3438	2837	2610	2360	2248	1818	1220	862	175	
2003 он	20452	2290	3719	3171	2806	2653	2198	1653	1126	786	50	
2002 он	20095	2284	3796	2999	2603	2469	2222	1544	1143	961	74	

Хөдөлмөр зохицуулалтын албанд бүртгэлтэй
ажилгүйчүүд: насны бүлгээр (Бүгд)

	Ажилгүй- чүүд бүгд	Ү									Аймгийн дүнд эзлэх хувийн жин
		16 - 19	20 - 24	25 - 29	30 - 34	35 - 39	40 - 44	45 - 49	50 - 54	55 - 59	
1.Алтанбулаг	9		4	1		2	1		1		1.05
2.Аргалант	15	2	6	1	1		2	1	1	1	1.74
3.Архуст	6	1	1	2		1	1				0.70
4.Батсүмбэр	24	1	4	10	2	4	1	1	1		2.79
5.Баян	16		1	3	5	3	2	1	1		1.86
6.Баяндэлгэр	3		1	1	1						0.35
7.Баянжаргалан	20	3	4	2	2	4		1	4		2.33
8.Баян-Өнжүүл	13	2	6	1		2		2			1.51
9.Баянхангай	20		4	5	5	3		1	2		2.33
10.Баянцагаан	2				2						0.23
11.Баянцогт	16	2	4	5	3	2					1.86
12.Баянчандмань	12	2	2	3		3	1	1			1.40
13.Борнуур	58	3	6	10	19	5	5	3	7		6.74
14.Бүрэн	26	1	6	4	6	7	1	1			3.02
15.Дэлгэрхаан	15		2	3	1	5	2	2			1.74
16.Жаргалант	25	1	6	7	2	1	2	1	2	3	2.91
17.Заамар	26	1	4	5	7	1	5	2		1	3.02
18.Лүн	5		1	2	2						0.58
19.Мөнгөнморьт	41		9	10	5	4	5	3	2	3	4.77
20.Өндөрширээт	4	1	1				1			1	0.47
21.Сүмбэр	36		9	7	4	6	5	4	1		4.19
22.Сэргэлэн	8	1	3	2			1	1			0.93
23.Угтаал	17	1	1	3	5	3	1	1	1	1	1.98
24.Цээл	36	4	1	8	6	8	2	4	3		4.19
25.Эрдэнэ	12		1	5	1	3	1		1		1.40
26.Эрдэнэсант	26		9	2		6	5	4			3.02
27.Зуунмод	369	16	40	90	92	50	35	29	12	5	42.91
Аймгийн дүн	860	42	136	192	171	123	79	63	39	15	100
Дүнгээс: Төв	401	19	53	94	94	54	37	32	13	5	46.63
бүс- Хойт	186	11	37	43	31	21	16	11	12	4	21.63
үүдээр Баруун	175	8	29	32	32	33	17	15	6	3	20.35
Зүүн	98	4	17	23	14	15	9	5	8	3	11.40
2008 он	459	36	89	70	74	67	62	44	11	6	
2007 он	610	40	88	91	114	86	84	64	36	7	
2006 он	771	29	137	108	144	114	114	82	39	4	
2005 он	685	40	106	100	116	120	93	71	36	3	
2004 он	719	31	134	123	119	104	124	60	20	4	
2003 он	808	53	154	121	119	151	112	80	14	4	
2002 он	899	81	158	154	150	150	106	76	24		
2001 он	1163	73	212	208	241	198	121	71	31	8	
2000 он	1279	93	180	264	240	210	164	100	25	3	
1999 он	1342	92	242	208	237	220	184	118	32	9	

Хөдөлмөр зохицуулалтын албанд бүртгэлтэй
ажилүйчүүд: насны бүлгээр

(Эмэгтэй)

	Ажиллаж байгаа хүн бүгд	У									Аймгийн дүнд эз- лэх хув- ийн жин
		16 - 19	20 - 24	25 - 29	30 - 34	35 - 39	40 - 44	45 - 49	50 - 54	55-59	
1.Алтанбулаг	7		4			1	1		1		1.43
2.Аргалант	11	1	4	1	1		2	1	1		2.24
3.Архуст	3			1		1	1				0.61
4.Батсүмбэр	13		4	4	2	1	1		1		2.65
5.Баян	12			1	4	3	2	1	1		2.45
6.Баяндэлгэр	2		1		1						0.41
7.Баянжаргалан	8	2	2	1	2	1					1.63
8.Баянөнжүүл	6	1	2	1		1		1			1.22
9.Баянхангай	7		3	1		1		1	1		1.43
10.Баянцагаан	1				1						0.20
11.Баянцогт	12	1	1		4	3	2	1			2.45
12.Баянчандмань	10	2	2	3		1	1	1			2.04
13.Борнуур	26	2	2	4	6	6	6				5.31
14.Бүрэн	19	1	5	1	4	7	1				3.88
15.Дэлгэрхаан	9		1	1	1	4	1	1			1.84
16.Жаргалант	17	1	5	1	4		5	1			3.47
17.Заамар	11		1	4	1	1	3	1			2.24
18.Лүн	3		1		2						0.61
19.Мөнгөнморьт	25		7	5	3	4	4	1		1	5.10
20.Өндөрширээт	3	1	1				1				0.61
21.Сүмбэр	24		6	3	3	4	4	4			4.90
22.Сэргэлэн	3		2					1			0.61
23.Угтаал	9	1		1	3	2	1	1			1.84
24.Цээл	13			4	4	2	1	1	1		2.65
25.Эрдэнэ	6		1	1	1	2	1				1.22
26.Эрдэнэсант	12		2	1		5	2	2			2.45
27.Зуунмод	218	15	32	38	34	25	28	22	20	4	44.49
Аймгийн дүн	490	28	89	77	81	75	68	41	26	5	100
Дүнгээс: Төв	235	16	40	39	35	27	29	24	21	4	47.96
бүс- Хойт	113	7	24	16	20	15	21	8	2		23.06
үүдээр Баруун	86	3	14	13	15	22	10	7	2		17.55
Зүүн	56	2	11	9	11	11	8	2	1	1	11.43
2008 он	284	23	49	54	47	47	34	24	5	1	
2007 он	370	13	60	57	80	51	58	34	13	4	
2006 он	460	18	76	71	84	70	77	45	19		
2005 он	394	20	56	59	77	75	59	36	12		
2004 он	378	11	64	64	73	63	67	31	5		
2003 он	438	31	65	70	72	88	76	32	4		
2002 он	479	38	89	91	82	80	58	32	9		
2001 он	570	36	87	100	127	125	60	22	10	3	
2000 он	661	44	99	132	134	115	87	45	5		
1999 он	772	57	151	116	154	115	96	68	15		

**Хөдөлмөр зохицуулалтын албанд бүртгэлтэй
ажилгүйчүүдээс**

	Анх удаа ажил эрж байгаа	У							Урьд нь ажиллаж байсан	У							
		16-19	20-24	25-29	30-34	35-39	40-44	45-59		16-19	20-24	25-29	30-34	35-39	40-44	45-59	
1.Алтанбулаг	9		4	1			2	1	1								
2.Аргалант	9	2	6	1						6			1			2	3
3.Архуст	1	1								5	1	2		1	1		
4.Батсүмбэр	15	1	2	9	1	2				9	2	1	1	2	1	2	
5.Баян	16		1	3	5	3	2	2									
6.Баяндэлгэр	1		1							2		1	1				
7.Баянжаргалан	20	3	4	2	2	4		5									
8.БаянӨнжүүл	13	2	6	1		2		2									
9.Баянхангай	14		4	3	5	2				6		2		1			3
10.Баянцагаан	2				2												
11.Баянцогт	6	1	1	2	1	1				10	1	3	3	2	1		
12.Баянчандмань	4	2	1	1						8		1	2		3	1	1
13.Борнуур	21	3	6		12					37		10	7	5	5	10	
14.Бүрэн	23	1	6	3	4	7	1	1		3		1	2				
15.Дэлгэрхаан	11		2	3	1	5				4						2	2
16.Жаргалант	25	1	6	7	2	1	2	6									
17.Заамар	16	1	3	1	6		2	3		10		1	4	1	1	3	
18.Лүн	5		1	2	2												
19.Мөнгөнморьт	33		9	10	5	2	2	5		8					2	3	3
20.Өндөрширээт	1									3	1	1				1	
21.Сүмбэр	36		9	7	4	6	5	5									
22.Сэргэлэн	2	1	1							6		2	2			1	1
23.Угтаал	8	1	1	3	3					9				2	3	1	3
24.Цээл	20	4	1	5	4	3	1	2		16		3	2	5	1	5	
25.Эрдэнэ	8			5		3				4		1		1	1	1	1
26.Эрдэнэсант	11		9	1		1				15			1		5	5	4
27.Зуунмод	121	11	33	32	14	12	9	10		248	5	7	58	78	38	26	36
Аймгийн дүн	451	35	117	102	73	56	25	43		409	7	19	90	98	67	54	74
Дүнгээс: Төв	147	14	44	34	16	16	10	13		254	5	9	60	78	38	27	37
бүс- Хойт	116	10	31	27	20	10	7	11		70	1	6	16	11	11	9	16
үүдээр Баруун	109	7	27	21	25	18	4	7		66	1	2	11	7	15	13	17
Зүүн	79	4	15	20	12	12	4	12		19		2	3	2	3	5	4
2008 он	427	34	87	68	69	63	58	48		31	2	2	2	5	4	4	12
2007 он	278	22	56	50	60	43	31	16		289	18	32	41	54	43	53	48
2006 он	352	23	84	51	68	42	57	27		376	6	53	57	76	72	57	55
2005 он	565	39	100	83	91	96	85	71		120	1	6	17	25	24	8	39
2004 он	464		25	77	78	97	68	119		251		6	57	45	22	36	85
2003 он	469		47	121	79	67	78	77		335		6	33	42	52	73	129
2002 он	308		53	95	60	42	26	32		590	28	66	95	109	124	79	89
2001 он	269	53	92	65	26	18	9	6		894	20	120	143	215	180	112	104
2000 он	334	82	102	96	38	8	6	2		945	11	78	168	202	202	158	126
1999 он	348	71	133	68	38	25	9	4		994	21	109	140	199	195	175	155

**Ажилгүйчүүд эдийн засгийн идэвхтэй
хүн амд эзлэх хувийн жин.**

	Ажилгүйчүүдийн тоо								Эдийн засгийн идэвхтэй хүнд ногдох ажилгүйчүүд					
	оноор								хүнд					
	2003	2004	2005	2006	2007	2008	2009	2003	2004	2005	2006	2007	2008	2009
1.Алтанбулаг	16	6	22	5	22	21	9	1.01%	0.37%	1.30%	0.28%	1.27%	1.24%	0.52%
2.Аргалант	20	16	16	9	9	1	15	2.24%	1.71%	1.63%	0.86%	0.84%	0.09%	1.59%
3.Архуст	48	42	13	27	15	17	6	7.62%	5.19%	1.76%	4.16%	3.38%	2.84%	1.11%
4.Батсүмбэр	44	28	44	45	57	17	24	1.54%	0.89%	1.32%	1.30%	1.81%	0.50%	0.66%
5.Баян	44	17	12	3	8	1	16	4.53%	1.76%	1.29%	0.33%	0.85%	0.12%	1.90%
6.Баяндэлгэр	2	3	7	1	11	3	3	0.29%	0.45%	1.12%	0.16%	1.68%	0.45%	0.41%
7.Баянжаргалан	2	5	1	22	23	9	20	0.25%	0.64%	0.12%	2.55%	2.44%	1.07%	2.96%
8.БаянӨнжүүл	2	10	6	6	10	7	13	0.13%	0.65%	0.40%	0.41%	0.66%	0.49%	1.01%
9.Баянхангай	26	25	21	21	5	18	20	3.91%	3.81%	2.83%	3.29%	0.71%	2.77%	2.98%
10.Баянцагаан	6	6	2	12	22	0	2	0.42%	0.44%	0.14%	0.87%	1.67%	0.00%	0.18%
11.Баянцогт	33	24	14	17	20	4	16	3.14%	2.46%	1.33%	1.52%	2.02%	0.41%	1.75%
12.Баянчандмань	24	23	18	19	10	28	12	2.33%	2.34%	1.93%	1.75%	0.79%	1.92%	0.87%
13.Борнуур	49	40	25	30	35	30	58	2.21%	1.81%	1.03%	1.15%	1.29%	1.13%	2.88%
14.Бүрэн	6	11	30	19	1	22	26	0.33%	0.63%	1.81%	1.09%	0.06%	1.32%	2.02%
15.Дэлгэрхаан	15	16	26	19	5	3	15	1.33%	1.49%	2.49%	1.79%	0.46%	0.29%	1.75%
16.Жаргалант	13	8	18	35	47	26	25	0.46%	0.27%	0.61%	1.17%	1.55%	0.87%	1.15%
17.Заамар	31	20	34	16	9	7	26	1.12%	0.88%	1.13%	0.56%	0.30%	0.26%	0.98%
18.Лүн	27	30	17	28	6	11	5	2.38%	2.68%	1.41%	2.14%	0.53%	0.96%	0.44%
19.Мөнгөнморьт	1	1	7	8	4	2	41	0.10%	0.13%	0.85%	1.05%	0.46%	0.26%	4.99%
20.Өндөрширээт	20	14	8	6	24	6	4	1.81%	1.40%	0.80%	0.60%	2.30%	0.58%	0.43%
21.Сүмбэр	10	8	1	13	13	13	36	1.08%	0.88%	0.12%	1.34%	1.48%	1.45%	4.40%
22.Сэргэлэн	1	14	13	12	4	28	8	0.12%	1.58%	1.45%	1.24%	0.37%	2.63%	0.79%
23.Угтаал	14	26	31	21	12	8	17	1.02%	2.34%	2.61%	1.64%	0.98%	0.65%	1.35%
24.Цээл	41	38	20	8	15	37	36	3.65%	4.53%	2.43%	0.84%	1.50%	3.81%	3.44%
25.Эрдэнэ	42	44	43	76	11	24	12	3.05%	2.78%	2.46%	4.33%	0.59%	1.32%	0.63%
26.Эрдэнэсант	39	23	7	38	10	2	26	1.72%	1.22%	0.37%	1.97%	0.48%	0.10%	1.43%
27.Зуунмод	232	221	229	255	202	115	369	3.20%	3.10%	3.19%	3.92%	2.99%	1.90%	7.23%
Аймгийн дүн	808	719	685	771	610	460	860	2.10%	1.87%	1.71%	1.58%	1.77%	1.38%	2.18%
2008 он						460								1.38%
2007 он					610								1.77%	
2006 он				771							1.58%			
2005 он			685							1.71%				
2004 он		719							1.87%					
2003 он	808							2.10%						

**Хөдөлмөрийн насны хүн амаас
ажиллаж байгаа нь:**

(Нийт хөдөлмөрийн насны хүнээр)

	Хөдөлмө- ийн нас- ны хүн ам бүгд	Ажиллах хүч		Ү ү н э э с				Аймгийн дүнд эз- лэх хув- ийн жин
		хөдөлмөрийн насны хүнээр		Ажиллаж байгаа хөд-насны хүн		ХЗАБ-тэй ажил- гүйчүүд бүгд		
		тоо	хувь	тоо	хувь	тоо	хувь	
1.Алтанбулаг	1979	1745	88.18	1736	87.72	9	0.45	3.51
2.Аргалант	1214	956	78.75	941	77.51	15	1.24	2.15
3.Архуст	866	546	63.05	540	62.36	6	0.69	1.54
4.Батсүмбэр	4045	3650	90.23	3626	89.64	24	0.59	7.18
5.Баян	1243	859	69.11	843	67.82	16	1.29	2.21
6.Баяндэлгэр	827	737	89.12	734	88.75	3	0.36	1.47
7.Баянжаргалан	1026	696	67.84	676	65.89	20	1.95	1.82
8.БаянӨнжүүл	1451	1302	89.73	1289	88.84	13	0.90	2.57
9.Баянхангай	938	692	73.77	672	71.64	20	2.13	1.66
10.Баянцагаан	1337	1138	85.12	1136	84.97	2	0.15	2.37
11.Баянцогт	1303	931	71.45	915	70.22	16	1.23	2.31
12.Баянчандмань	2132	1389	65.15	1377	64.59	12	0.56	3.78
13.Борнуур	2942	2074	70.50	2016	68.52	58	1.97	5.22
14.Бүрэн	1844	1312	71.15	1286	69.74	26	1.41	3.27
15.Дэлгэрхаан	1155	873	75.58	858	74.29	15	1.30	2.05
16.Жаргалант	3783	2191	57.92	2166	57.26	25	0.66	6.71
17.Заамар	3565	2684	75.29	2658	74.56	26	0.73	6.32
18.Лүн	1626	1132	69.62	1127	69.31	5	0.31	2.88
19.Мөнгөнморьт	1304	863	66.18	822	63.04	41	3.14	2.31
20.Өндөрширээт	1206	937	77.69	933	77.36	4	0.33	2.14
21.Сүмбэр	1069	855	79.98	819	76.61	36	3.37	1.90
22.Сэргэлэн	1311	1020	77.80	1012	77.19	8	0.61	2.33
23.Угтаал	1479	1274	86.14	1257	84.99	17	1.15	2.62
24.Цээл	1576	1082	68.65	1046	66.37	36	2.28	2.80
25.Эрдэнэ	2318	1931	83.30	1919	82.79	12	0.52	4.11
26.Эрдэнэсант	2902	1844	63.54	1818	62.65	26	0.90	5.15
27.Зуунмод	9925	5475	55.16	5106	51.45	369	3.72	17.61
Аймгийн дүн	56366	40188	71.30	39328	69.77	860	1.53	100
Дүнгээс: Төв	16003	10680	66.74	10279	64.23	401	2.51	28.39
бүс- Хойт	16488	12046	73.06	11860	71.93	186	1.13	29.25
үүдээр Баруун	16291	11830	72.62	11655	71.54	175	1.07	28.90
Зүүн	7584	5632	74.26	5534	72.97	98	1.29	13.45
2008 он	57660	43406	75.28	42947	74.48	459	0.80	
2007 он	57454	44728	77.85	44118	76.79	610	1.06	
2006 он	56347	44418	78.83	43647	77.46	771	1.37	
2005 он	55280	42891	77.59	42206	76.35	685	1.24	
2004 он	54552	41481	76.04	40762	74.72	719	1.32	
2003 он	55836	43076	77.15	42268	75.70	808	1.45	
2002 он	56427	42454	75.24	41555	73.64	899	1.59	
2001 он	55128	41210	74.75	40047	72.64	1163	2.11	
2000 он	53141	38551	72.54	37272	70.14	1279	2.41	
1999 он	55135	36640	66.46	35298	64.02	1342	2.43	

**Хөдөлмөрийн насны хүн амаас
ажиллаж байгаа нь:**

(Хөдөлмөрийн насны эмэгтэй хүнээр)

	Хөдөлмөрийн насны хүн ам бүгд	Ажиллах хүч хөдөлмөрийн насны хүнээр		Ү ү н э э с				Аймгийн дүнд эзлэх хувийн жин
		тоо	хувь	Ажиллаж байгаа хөд-насны хүнээр		ХЗАБ-тэй ажил-гүйчүүд бүгд		
				тоо	хувь	тоо	хувь	
1.Алтанбулаг	961	762	79.29	755	78.56	7	0.73	3.42
2.Аргалант	604	451	74.67	440	72.85	11	1.82	2.15
3.Архуст	420	258	61.43	255	60.71	3	0.71	1.50
4.Батсүмбэр	2024	1738	85.87	1725	85.23	13	0.64	7.21
5.Баян	622	419	67.36	407	65.43	12	1.93	2.22
6.Баяндэлгэр	371	305	82.21	303	81.67	2	0.54	1.32
7.Баянжаргалан	508	295	58.07	287	56.50	8	1.57	1.81
8.Баян-Өнжүүл	682	603	88.42	597	87.54	6	0.88	2.43
9.Баянхангай	478	324	67.78	317	66.32	7	1.46	1.70
10.Баянцагаан	647	648	100.15	647	100.00	1	0.15	2.31
11.Баянцогт	636	417	65.57	405	63.68	12	1.89	2.27
12.Баянчандмань	1068	632	59.18	622	58.24	10	0.94	3.80
13.Борнуур	1433	956	66.71	930	64.90	26	1.81	5.11
14.Бүрэн	909	602	66.23	583	64.14	19	2.09	3.24
15.Дэлгэрхаан	562	412	73.31	403	71.71	9	1.60	2.00
16.Жаргалант	1868	1115	59.69	1098	58.78	17	0.91	6.66
17.Заамар	1807	1255	69.45	1244	68.84	11	0.61	6.44
18.Лүн	812	665	81.90	662	81.53	3	0.37	2.89
19.Мөнгөнморьт	597	378	63.32	353	59.13	25	4.19	2.13
20.Өндөрширээт	578	458	79.24	455	78.72	3	0.52	2.06
21.Сүмбэр	540	428	79.26	404	74.81	24	4.44	1.92
22.Сэргэлэн	626	469	74.92	466	74.44	3	0.48	2.23
23.Угтаал	734	588	80.11	579	78.88	9	1.23	2.61
24.Цээл	778	459	59.00	446	57.33	13	1.67	2.77
25.Эрдэнэ	1148	971	84.58	965	84.06	6	0.52	4.09
26.Эрдэнэсант	1439	832	57.82	820	56.98	12	0.83	5.13
27.Зуунмод	5217	2709	51.93	2491	47.75	218	4.18	18.59
Аймгийн дүн	28069	19149	68.22	18659	66.48	490	1.75	100
Дүнгээс: Төв	8133	5191	63.83	4956	60.94	235	2.89	28.98
бүс- Хойт	8173	5737	70.19	5624	68.81	113	1.38	29.12
үүдээр Баруун	8097	5595	69.10	5509	68.04	86	1.06	28.85
Зүүн	3666	2626	71.63	2570	70.10	56	1.53	13.06
2008 он	28624	20823	72.75	20539	71.75	284	0.99	
2007 он	28775	21445	74.53	21075	73.24	370	1.29	
2006 он	28454	21559	75.77	21099	74.15	460	1.62	
2005 он	27912	21005	75.25	20611	73.84	394	1.41	
2004 он	27370	20028	73.18	19650	71.79	378	1.38	
2003 он	28222	20890	74.02	20452	72.47	438	1.55	
2002 он	28301	20574	72.70	20095	71.00	479	1.69	
2001 он	27588	19919	72.20	19349	70.14	570	2.07	
2000 он	25264	17859	70.69	17198	68.07	661	2.62	
1999 он	26866	17020	63.35	16248	60.48	772	2.87	

**Хөдөлмөрийн насны 1000 хүнд
ногдох ажиллах хүч, ажиллагчдын тоо**

	Хөдөл- мөрийн насны хүн ам	Ажил- лах хүч	Ажил- лагчдын тоо	1000 хүнд ногдох		Аймгийн дүнд эз- лэх хув- ийн жин
				ажиллах хүч	ажиллаг- дын тоо	
1.Алтанбулаг	1979	1745	1736	882	877	3.51
2.Аргалант	1214	956	941	787	775	2.15
3.Архуст	866	546	540	630	624	1.54
4.Батсүмбэр	4045	3650	3626	902	896	7.18
5.Баян	1243	859	843	691	678	2.21
6.Баяндэлгэр	827	737	734	891	888	1.47
7.Баянжаргалан	1026	696	676	678	659	1.82
8.Баяннөжүүл	1451	1302	1289	897	888	2.57
9.Баянхангай	938	692	672	738	716	1.66
10.Баянцагаан	1337	1138	1136	851	850	2.37
11.Баянцогт	1303	931	915	715	702	2.31
12.Баянчандмань	2132	1389	1377	652	646	3.78
13.Борнуур	2942	2074	2016	705	685	5.22
14.Бүрэн	1844	1312	1286	711	697	3.27
15.Дэлгэрхаан	1155	873	858	756	743	2.05
16.Жаргалант	3783	2191	2166	579	573	6.71
17.Заамар	3565	2684	2658	753	746	6.32
18.Лүн	1626	1132	1127	696	693	2.88
19.Мөнгөнморьт	1304	863	822	662	630	2.31
20.Өндөрширээт	1206	937	933	777	774	2.14
21.Сүмбэр	1069	855	819	800	766	1.90
22.Сэргэлэн	1311	1020	1012	778	772	2.33
23.Угтаал	1479	1274	1257	861	850	2.62
24.Цээл	1576	1082	1046	687	664	2.80
25.Эрдэнэ	2318	1931	1919	833	828	4.11
26.Эрдэнэсант	2902	1844	1818	635	626	5.15
27.Зуунмод	9925	5475	5106	552	514	17.61
Аймгийн дүн	56366	40188	39328	713	698	100
Дүнгээс: Төв	16003	10680	10279	667	642	28.39
бүс- Хойт	16488	12046	11860	731	719	29.25
үүдээр Баруун	16291	11830	11655	726	715	28.90
Зүүн	7584	5632	5534	743	730	13.45
2008 он	57660	43407	42947	753	745	
2007 он	57454	44728	44118	779	768	
2006 он	56347	44418	43647	788	775	
2005 он	55280	43387	42702	785	772	
2004 он	54552	41943	41224	769	756	
2003 он	55836	43313	42505	776	761	
2002 он	56427	42678	41780	756	740	
2001 он	55128	41560	40397	754	733	
2000 он	53141	38908	37629	732	708	
1999 он	55135	37178	35836	674	650	

Хөдөлмөрийн насны 1000 хүнд ногдох
тэжээвэр хүний тоо.

	Хөдөл- мөрийн насны хүн ам	Тэжээвэр хүний тоо			Хөдөлмөрийн насны 1000 хүнд ногдох			Аймгийн дүнд эз- лэх хув- ийн жин
		хүүхэд	өндөр настан	Бүгд	хүүхэд	өндөр настан	Бүгд	
1.Алтанбулаг	1979	846	234	1080	427	118	546	3.51
2.Аргалант	1214	433	117	550	357	96	453	2.15
3.Архуст	866	381	89	470	440	103	543	1.54
4.Батсүмбэр	4045	1992	564	2556	492	139	632	7.18
5.Баян	1243	611	130	741	492	105	596	2.21
6.Баяндэлгэр	827	322	94	416	389	114	503	1.47
7.Баянжаргалан	1026	480	90	570	468	88	556	1.82
8.Баянөнжүүл	1451	643	120	763	443	83	526	2.57
9.Баянхангай	938	453	77	530	483	82	565	1.66
10.Баянцагаан	1337	532	147	679	398	110	508	2.37
11.Баянцогт	1303	558	152	710	428	117	545	2.31
12.Баянчандмань	2132	972	260	1232	456	122	578	3.78
13.Борнуур	2942	1359	310	1669	462	105	567	5.22
14.Бүрэн	1844	964	224	1188	523	121	644	3.27
15.Дэлгэрхаан	1155	605	123	728	524	106	630	2.05
16.Жаргалант	3783	1824	364	2188	482	96	578	6.71
17.Заамар	3565	1702	205	1907	477	58	535	6.32
18.Лүн	1626	709	183	892	436	113	549	2.88
19.Мөнгөнморьт	1304	556	130	686	426	100	526	2.31
20.Өндөрширээт	1206	568	112	680	471	93	564	2.14
21.Сүмбэр	1069	511	88	599	478	82	560	1.90
22.Сэргэлэн	1311	522	124	646	398	95	493	2.33
23.Угтаал	1479	679	172	851	459	116	575	2.62
24.Цээл	1576	686	126	812	435	80	515	2.80
25.Эрдэнэ	2318	943	264	1207	407	114	521	4.11
26.Эрдэнэсант	2902	1362	286	1648	469	99	568	5.15
27.Зуунмод	9925	3734	1112	4846	376	112	488	17.61
Аймгийн дүн	56366	24947	5897	30844	443	105	547	100
Дүнгээс: Төв	16003	6277	1737	8014	392	109	501	28.39
бүс- Хойт	16488	7649	1855	9504	464	113	576	29.25
үүдээр Баруун	16291	7728	1508	9236	474	93	567	28.90
Зүүн	7584	3293	797	4090	434	105	539	13.45
2008 он	57660	25023	6206	31229	434	108	542	
2007 он	57454	25163	6211	31374	438	108	546	
2006 он	56347	25963	6150	32113	461	109	570	
2005 он	55280	27020	6191	33211	489	112	601	
2004 он	54552	28089	5986	34075	515	110	625	
2003 он	55836	30681	6299	36980	549	113	662	
2002 он	56427	33141	6608	39749	587	117	704	
2001 он	55128	33984	6594	40578	616	120	736	
2000 он	53141	37634	7587	45221	708	143	851	
1999 он	55135	38180	7797	45977	692	141	834	

Хөдөлмөрийн насны хүн амаас
хөдөлмөр эрхлээгүй болон
хөдөлмөрийн чадваргүй, хөдөлмөрийн
насны суралцагсад.

	Хөдөлмө- ийн нас- ны хүн ам бүгд	Ү		Н		Э		С		Аймгийн дүнд эз- лэх хув- ийн жин
		Хөдөлмөрийн чад- варгүй хүний		Хөдөлмөр эрх- лээгүй хүний		Суралцагсад				
		тоо	хувь	тоо	хувь	тоо	хувь			
1.Алтанбулаг	1979	77	3.89	89	4.50	68	3.44	3.51		
2.Аргалант	1214	41	3.38	131	10.79	86	7.08	2.15		
3.Архуст	866	26	3.00	216	24.94	78	9.01	1.54		
4.Батсүмбэр	4045	149	3.68	173	4.28	79	1.95	7.18		
5.Баян	1243	87	7.00	279	22.45	83	6.68	2.21		
6.Баяндэлгэр	827	61	7.38	11	1.33	18	2.18	1.47		
7.Баянжаргалан	1026	90	8.77	138	13.45	102	9.94	1.82		
8.БаянӨнжүүл	1451	29	2.00	82	5.65	38	2.62	2.57		
9.Баянхангай	938	19	2.03	183	19.51	44	4.69	1.66		
10.Баянцагаан	1337	79	5.91	64	4.79	56	4.19	2.37		
11.Баянцогт	1303	52	3.99	240	18.42	110	8.44	2.31		
12.Баянчандмань	2132	93	4.36	480	22.51	170	7.97	3.78		
13.Борнуур	2942	140	4.76	600	20.39	128	4.35	5.22		
14.Бүрэн	1844	121	6.56	284	15.40	128	6.94	3.27		
15.Дэлгэрхаан	1155	125	10.82	111	9.61	48	4.16	2.05		
16.Жаргалант	3783	201	5.31	1218	32.20	173	4.57	6.71		
17.Заамар	3565	73	2.05	622	17.45	186	5.22	6.32		
18.Лүн	1626	50	3.08	366	22.51	78	4.80	2.88		
19.Мөнгөнморьт	1304	48	3.68	331	25.38	80	6.13	2.31		
20.Өндөрширээт	1206	58	4.81	95	7.88	116	9.62	2.14		
21.Сүмбэр	1069	75	7.02	63	5.89	76	7.11	1.90		
22.Сэргэлэн	1311	73	5.57	216	16.48	2	0.15	2.33		
23.Угтаал	1479	115	7.78	79	5.34	91	6.15	2.62		
24.Цээл	1576	59	3.74	360	22.84	76	4.82	2.80		
25.Эрдэнэ	2318	112	4.83	105	4.53	170	7.33	4.11		
26.Эрдэнэсант	2902	252	8.68	574	19.78	246	8.48	5.15		
27.Зуунмод	9925	529	5.33	2653	26.73	1277	12.87	17.61		
Аймгийн дүн	56366	2834	5.03	9763	17.32	3807	6.75	100		
Дүнгээс: Төв	16003	787	4.92	3104	19.40	1441	9.00	28.39		
бүс- Хойт	16488	751	4.55	2905	17.62	822	4.99	29.25		
үүдээр Баруун	16291	872	5.35	2674	16.41	1013	6.22	28.90		
Зүүн	7584	424	5.59	1080	14.24	531	7.00	13.45		
2008 он	57660	2755	4.78	7067	12.26	4678	8.11			
2007 он	57454	2785	4.85	6185	10.77	3952	6.88			
2006 он	56347	2509	4.45	5321	9.44	4353	7.73			
2005 он	55280	2967	5.37	5357	9.69	4065	7.35			
2004 он	54552	2834	5.20	6123	11.22	4114	7.54			
2003 он	55836	2759	4.94	6102	10.93	3899	6.98			
2002 он	56427	2998	5.31	7432	13.17	3544	6.28			
2001 он	55128	2699	4.90	8232	14.93	2987	5.42			
2000 он	53141	2744	5.16	8278	15.58	3568	6.71			
1999 он	55135	2951	5.35	12549	22.76	2995	5.43			

Хөдөлмөрийн насны 1000 хүнд ногдох Ажилгүйчүүд болон
ажил эрхлээгүй, хөдөлмөрийн чадваргүй хүний тоо.

	Хөдөл- мөрийн насны хүн ам	Ажил- гүйчүү- дийн тоо.	Ажил эрхлээ- гүй хүн ам	Хөдөлмөр- ийн чад- варгүй хүн ам	Хөдөлмөрийн насны 1000 хүнд ногдох			Аймгийн дүнд эз- лэх хув- ийн жин
					ажилгүй- чүүд	ажил эрхлээгүй	хөдөлмөр- ийн чадв-гүй	
1.Алтанбулаг	1979	9	89	77	5	45	39	3.51
2.Аргалант	1214	15	131	41	12	108	34	2.15
3.Архуст	866	6	216	26	7	249	30	1.54
4.Батсүмбэр	4045	24	173	149	6	43	37	7.18
5.Баян	1243	16	279	87	13	224	70	2.21
6.Баяндэлгэр	827	3	11	61	4	13	74	1.47
7.Баянжаргалан	1026	20	138	90	19	135	88	1.82
8.БаянӨнжүүл	1451	13	82	29	9	57	20	2.57
9.Баянхангай	938	20	183	19	21	195	20	1.66
10.Баянцагаан	1337	2	64	79	1	48	59	2.37
11.Баянцогт	1303	16	240	52	12	184	40	2.31
12.Баянчандмань	2132	12	480	93	6	225	44	3.78
13.Борнуур	2942	58	600	140	20	204	48	5.22
14.Бүрэн	1844	26	284	121	14	154	66	3.27
15.Дэлгэрхаан	1155	15	111	125	13	96	108	2.05
16.Жаргалант	3783	25	1218	201	7	322	53	6.71
17.Заамар	3565	26	622	73	7	174	20	6.32
18.Лүн	1626	5	366	50	3	225	31	2.88
19.Мөнгөнморьт	1304	41	331	48	31	254	37	2.31
20.Өндөрширээт	1206	4	95	58	3	79	48	2.14
21.Сүмбэр	1069	36	63	75	34	59	70	1.90
22.Сэргэлэн	1311	8	216	73	6	165	56	2.33
23.Угтаал	1479	17	79	115	11	53	78	2.62
24.Цээл	1576	36	360	59	23	228	37	2.80
25.Эрдэнэ	2318	12	105	112	5	45	48	4.11
26.Эрдэнэсант	2902	26	574	252	9	198	87	5.15
27.Зуунмод	9925	369	2653	529	37	267	53	17.61
Аймгийн дүн	56366	860	9763	2834	15	173	50	100
Дүнгээс: Төв	16003	401	3104	787	25	194	49	28.39
бүс- Хойт	16488	186	2905	751	11	176	46	29.25
үүдээр Баруун	16291	175	2674	872	11	164	54	28.90
Зүүн	7584	98	1080	424	13	142	56	13.45
2008 он	57660	460	7067	2755	8	123	48	
2007 он	57454	610	6185	2785	11	108	48	
2006 он	56347	771	5321	2509	14	94	45	
2005 он	55280	685	5357	2967	12	97	54	
2004 он	54552	719	6123	2834	13	112	52	
2003 он	55836	808	6102	2759	14	109	49	
2002 он	56427	899	7432	2998	16	132	53	
2001 он	55128	1163	8232	2699	21	148	49	
2000 он	53141	1279	8278	2744	24	156	52	
1999 он	55135	1372	12549	2951	24	228	54	

Ажиллагчын тоо,байгууллагын төрөл, эдийн засгийн үйл ажиллагааны салбарын ангиллаар. (Аж ахуйн салбарууд)										
	Ажиллагчид бүгд	Аж ахуйн газруудад бүгд	У		Н		Э		С	
			Хөдөө аж ахуйд	Уул уурхай олборлох аж үйлдвэр	Боловсруулах үйлдвэр	Цахилгаан эрчим хүч	Барилга	Бөөний ба жижиглэн худалдаа	Зочид буудал зоог газ	Тээвэр, холбоо, агуулах
Ажиллагчдын тоо бүгд	39328	32954	24405	1433	1159	567	819	2441	659	1471
Бүгдээс:Х.Х.Эрхлэгчид	28197	27523	22689	304	350	7	95	300	2203	530
Нөхөрлөл	429	409	199	185	7				9	4
Хоршоо	433	406	309	20	20		9		35	5
Хувьцаат компани	1255	1177	273	53	450		113	205	31	4
Х.Х.,Компани	2953	2667	906	779	296		72	291	159	35
Төрийн өмчит үйлдвэрийн газар	414	353	5	7	21		84	10	4	71
Орон нутгийн өмчит үйлд.газар	221	179	6	3	15		142	13		3
Төрийн төсөвт байгууллага	5203	159	6	82			52			6
Төрийн бус байгууллага	223	81	18							13
2008 он	42947	31187	21574	1547	1455		551	1253	2644	687
2007 он	44118	37588	25958	2103	1700		608	1104	2744	699
2006 он	43647	37380	26664	1876	1254		573	640	3917	900
2005 он	42702	36659	25782	2043	1312		554	662	4435	533
2004 он	41224	34850	24644	2249	1352		445	674	3829	513
2003 он	42505	36537	26122	2315	1322		423	622	4305	501
2002 он	41790	35933	25284	1600	1318		483	546	5041	452
2001 он	40397	34779	25994	1101	1467		596	488	4000	223
2000 он	37629	31806	23427	1045	1029		421	463	3757	393
1999 он	35836	30422	23162	713	960		351	635	3074	389

Ажиллагчын тоо,байгууллагын төрөл, эдийн засгийн үйл ажиллагааны салбарын ангиллаар. (хувиар)										
	Ажиллагчид бүгд	Аж ахуйн газруудад бүгд	У		Н		Э		С	
			Хөдөө аж ахуйд	Уул уурхай олборлох аж үйлдвэр	Боловсруулах үйлдвэр	Цахилгаан эрчим хүч	Барилга	Бөөний ба жижиглэн худалдаа	Зочид буудал зоог газ	Тээвэр, холбоо, агуулах
Ажиллагчдын тоо бүгд	100	83.79	62.06	3.64	2.95	1.44	2.08	6.21	1.68	3.74
Бүгдээс:Х.Х.Эрхлэгчид	100	97.61	80.5	1.1	1.2		0.3	1.1	7.8	3.7
Нөхөрлөл	100	95.34	46.4	43.1	1.6				2.1	0.9
Хоршоо	100	93.76	71.4	4.6	4.6		2.1		8.1	1.2
Хувьцаат компани	100	93.78	21.8	4.2	35.9		9.0	16.3	2.5	0.3
Х.Х.,Компани	100	90.31	30.7	26.4	10.0		2.4	9.9	5.4	1.2
Төрийн өмчит үйлдвэрийн газар	100	85.27	1.2	1.7	5.1		20.3	2.4	1.0	17.1
Орон нутгийн өмчит үйлд.газар	100	81.00	0.1	1.4	6.8		64.3	5.9		1.4
Төрийн төсөвт байгууллага	100	3.06	0.1	1.6			1.0			0.1
Төрийн бус байгууллага	100	36.32	8.1							28.3
2008 он	100	72.62	50.23	3.60	3.39		1.28	2.92	6.16	1.60
2007 он	100	85.64	61.09	4.30	2.87		1.31	1.47	8.97	2.06
2006 он	100	85.80	60.38	4.78	3.07		1.30	1.55	10.39	1.25
2005 он	100	84.60	59.8	5.5	3.3		1.1	1.6	9.3	1.2
2004 он	100	86.00	61.5	5.4	3.1		1.0	1.5	10.1	1.2
2003 он	100	86.10	60.5	3.8	3.2		1.2	1.3	12.1	1.1
2002 он	100	86.10	64.3	2.7	3.6		1.5	1.2	9.9	0.6
2001 он	100	84.50	62.3	2.8	2.7		1.1	1.2	10.0	1.0
2000 он	100	85.00	64.6	2.0	2.7		1.0	1.8	8.6	1.1
1999 он	100	84.20	65.7	2.1	2.9		1.2	1.3	8.0	0.6

Ажиллагчын тоо,байгууллагын төрөл, эдийн засгийн үйл ажиллагааны салбарын ангиллаар. (6. Нийгмийн хүрээний салбарууд)

	Бүгд	У		Н		Э		С		олон улсын бай/ын ү/а
		Санхүүгийн байгууллага	Үл хөдлөх хөрөнгө, бизнес	Төрийн захиргаа бат-хам-х	Боловсрол	Эрүүл мэнд н/хамга-л	Наа,хүн амын үйлчилгээ	Хөлсний ажиллагч, өрх аж ахуй		
Ажиллагчдын тоо бүгд	6374	242	190	1734	2231	1105	368	449	56	
Бүгдээс:Х.Х.Эрхлэгчид	674	18	88		5	8	133	421	1	
Нөхөрлөл	20	7								
Хоршоо	27	7								
Хувьцаат компани	78	36	21							
Х.Х.,Компани	286	116	47	36	20	35	29	3		
Төрийн өмчит үйлдвэрийн газар	61	2			7		52			
Орон нутгийн өмчит үйлд.газар	42	1	1		39		1			
Төрийн төсөвт байгууллага	5044	16	31	1698	2156	1046	97			
Төрийн бус байгууллага	142	39	2		4		35	8	54	
2008 он	6858	264	233	1690	2272	1255	499	584	61	
2007 он	6530	250	252	1644	2173	1148	508	494	61	
2006 он	6530	250	252	1644	2173	1148	508	494	61	
2005 он	6264	303	45	1810	1936	1004	525	614	27	
2004 он	6043	294	53	1903	1805	991	581	416		
2003 он	6374	336	20	1897	1888	1078	874	281		
2002 он	5968	232	7	1933	1833	1053	741	169		
2001 он	5847	186	7	1754	1964	1089	733	115		
2000 он	5527	94	5	1784	1900	1036	569	139		
1999 он	5823	221	7	1763	1789	967	955	121		

Ажиллагчын тоо,байгууллагын төрөл, эдийн засгийн үйл ажиллагааны салбарын ангиллаар.

	Бүгд	У		Н		Э		С		олон улсын бай/ын ү/а
		Санхүүгийн байгууллага	Үл хөдлөх хөрөнгө, бизнес	Төрийн захиргаа бат-хам-х	Боловсрол	Эрүүл мэнд н/хамга-л	Наа,хүн амын үйлчилгээ	Хөлсний ажиллагч, өрх аж ахуй		
Ажиллагчдын тоо бүгд	16.21	0.6	0.5	4.4	5.7	2.8	0.9	1.1	0.1	
Бүгдээс:Х.Х.Эрхлэгчид	2.4	0.1	0.3		0.0	0.0	0.5	1.5	0.0	
Нөхөрлөл	4.7	1.6					3.0			
Хоршоо	6.2	1.6					0.7		3.9	
Хувьцаат компани	6.2	2.9	1.7				1.7			
Х.Х.,Компани	9.7	3.9	1.6	1.2	0.7	1.2	1.0	0.1		
Төрийн өмчит үйлдвэрийн газар	14.7	0.5			1.7		12.6			
Орон нутгийн өмчит үйлд.газар	19.0	0.5	0.5	1.2	1.7		0.5			
Төрийн төсөвт байгууллага	96.9	0.3	0.6	32.6	41.4	20.1	1.9			
Төрийн бус байгууллага	63.7	17.5	0.9		1.8		15.7	3.6	24.2	
2008 он	14.80	0.6	0.6	3.7	4.9	2.6	1.2	1.1	0.1	
2007 он	14.8	0.6	0.6	3.7	4.9	2.6	1.2	1.1	0.1	
2006 он	14.3	0.7	0.1	4.1	4.4	2.3	1.2	1.4	0.1	
2005 он	15.1	0.7	0.1	4.5	4.2	2.3	1.4	1.0	1.0	
2004 он	15.4	0.8		4.6	4.6	2.6	2.1	0.7	0.7	
2003 он	14.3	0.5		4.5	4.3	2.5	1.7	0.4	0.4	
2002 он	13.9	0.4		4.2	4.7	2.6	1.7	0.3	0.3	
2001 он	13.9	1.7	0.1	31.8	33.8	18.4	11.7	2.5	2.5	
2000 он	15.5	0.6		4.7	4.8	2.6	2.5	0.3	0.3	
1999 он	15.0	0.6		4.7	4.5	2.6	2.5	0.1	0.1	

Ажиллагчид эдийн засгийн үйл ажиллагааны салбараар.

а.Аж ахуйн газруудад ажиллагчид бүгд

	Аж ахуйн газруудад бүгд	Ү									Аймгийн дүнд эзлэх хувийн жин	
		Хөдөө аж ахуйд	Үүн-ээс: Г/Т	Уул уурхай	Боловсруулах үйлдвэр	Цахилгаан эрчим хүч ус ханг-ж	Бари-лга	Бөөний ба жижиглэн худалдаа	Зочид буудал зоогийн газар	Тээвэр, холбоо, агуулах		
1.Алтанбулаг	1353	1297	173			4		12	35	3	2	4.14
2.Аргалант	775	568	45		15	25			95	23	49	2.37
3.Архуст	421	270	6	7	64	4			12	1	63	1.29
4.Батсүмбэр	3291	2992	775		64	39			56	80	60	10.07
5.Баян	615	392	1	174	5	5			30	4	5	1.88
6.Баяндэлгэр	618	418	14			2			196	1	1	1.89
7.Баянжаргалан	569	462		58	25	3			19		2	1.74
8.Баянөнжүүл	1147	1097			6	4			19	16	5	3.51
9.Баянхангай	559	407			6	4			67	39	36	1.71
10.Баянцагаан	1066	1059	10	3							4	3.26
11.Баянцогт	794	630	207		30	13	10		8	2	101	2.43
12.Баянчандмань	1141	934	313	2		15	14		99	10	67	3.49
13.Борнуур	1800	1247	733	340	6	14			50	115	28	5.51
14.Бүрэн	1125	1063	15			7	10		30	5	10	3.44
15.Дэлгэрхаан	745	718	16			10			8	1	8	2.28
16.Жаргалант	1832	1381	460	25	27	56	24		65	8	246	5.60
17.Заамар	2257	979	60	573	18	19	35	304	79	250	6.90	
18.Лүн	921	781	10			22	20		40	45	13	2.82
19.Мөнгөнморьт	663	623	37		3	9			19	4	5	2.03
20.Өндөрширээт	822	765	2		12	20	1		9		15	2.51
21.Сүмбэр	694	661	475		3	4			16		10	2.12
22.Сэргэлэн	889	809	13	19	26	2	6		15	8	4	2.72
23.Угтаал	1102	979	347		36	13	14		37	3	20	3.37
24.Цээл	886	809	809	1	2	4	8		34	4	24	2.71
25.Эрдэнэ	1664	1168		19	48	5	165	141	104	14	14	5.09
26.Эрдэнэсант	1582	1469	38		18	8	3	29	24	31	4.84	
27.Зуунмод	3358	412	48	212	717	106	484	1015	80	332	10.27	
Аймгийн дүн	32689	24390	4607	1433	1131	417	806	2448	659	1405	100	
Дүнгээс: Төв	7813	4674	244	234	749	116	502	1084	107	347	23.90	
бүс- Хойт	10327	8413	3008	367	145	166	48	389	238	561	31.59	
үүдээр Баруун	9999	7970	1297	574	92	107	91	558	200	407	30.59	
Зүүн	4550	3333	58	258	145	28	165	417	114	90	13.92	
2008 он	35964	26476	4893	1547	1445	494	1215	2625	687	1475		
2007 он	37804	27184	4519	2103	1700	608	1104	2744	699	1662		
2006 он	37379	26664	5174	1876	1254	572	640	3917	900	1556		
2005 он	36659	25782	4943	2043	1312	554	662	4435	533	1338		
2004 он	34850	24644		2249	1352	445	674	3829	513	1144		
2003 он	36537	26122		2315	1322	423	622	4305	501	927		
2002 он	35933	25284		1600	1318	483	546	5041	452	1209		
2001 он	34779	25994		1101	1467	596	451	4035	223	912		
2000 он	31806	23427		1045	1029	421	463	3757	393	1271		
1999 он	30422	23162		713	960	351	635	3074	389	1138		

Ажиллагчид эдийн засгийн үйл ажиллагааны салбараар.

а.Аж ахуйн газруудад ажиллагч Эмэгтэйчүүд

	Аж ахуйн газруудад бүгд	Ү н э э с									Аймгийн дүнд эзлэх хувийн жин
		Хөдөө аж ахуйд	Үүнээс г/т-нд	Уул уурхайд	Боловсруулах үйлдвэр	Цахил-н эрчим хүч ус ханг-ж	Бари лга	Бөөний ба жижиглэн худалдаа	Зочид буудал зоогийн газар	Тээвэр, холбоо, агуулах	
1.Алтанбулаг	592	552	78		5		1	30	2	2	4.09
2.Аргалант	336	234	10		10			68	20	4	2.32
3.Архуст	172	113	4	1	22			14		22	1.19
4.Батсүмбэр	1491	1357	398		8	7		44	50	25	10.31
5.Баян	229	175	1	19	2			25	4	4	1.58
6.Баяндэлгэр	227	149	10					76	1	1	1.57
7.Баянжаргалан	212	172		6	25	1		7		1	1.47
8.Баянөнжүүл	515	490			6			9	9	1	3.56
9.Баянхангай	242	175			3	2		29	29	4	1.67
10.Баянцагаан	586	575	2					11			4.05
11.Баянцогт	332	303	108		13	3	5	6		2	2.30
12.Баянчандмань	489	374	152	8		2	4	89	9	3	3.38
13.Борнуур	752	550	315	98	2	2		23	59	18	5.20
14.Бүрэн	487	473	8			1		9	4		3.37
15.Дэлгэрхаан	328	324	11					2	1	1	2.27
16.Жаргалант	882	751	308	2	19	17	5	61	8	19	6.10
17.Заамар	974	437	15	209	14	4	1	214	69	26	6.73
18.Лун	521	448	3			1	4	35	32	1	3.60
19.Мөнгөнморьт	253	236	10					16		1	1.75
20.Өндөрширээт	383	368	2		6	1		6		2	2.65
21.Сүмбэр	317	296	204		1	2		16		2	2.19
22.Сэргэлэн	379	348	1		17	4		9		1	2.62
23.Угтаал	471	406	140		18	2	8	34	3		2.00
24.Цээл	351	315	315	1	1	3	1	25	4	1	2.43
25.Эрдэнэ	759	568		5	4	2	2	80	97	1	5.25
26.Эрдэнэсант	683	629	4		17			21	16		4.72
27.Зуунмод	1500	232	31	21	540	84	218	308	59	38	10.37
Аймгийн дүн	14463	11050	2130	370	733	138	249	1267	476	180	100
Дүнгээс: Төв	3572	2197		21	568	88	219	367	70	42	24.70
бүс- Хойт	4599	3865		108	53	33	14	307	146	73	31.80
үүдээр Баруун	4440	3575		210	59	14	14	375	158	35	30.70
Зүүн	1852	1413		31	53	3	2	218	102	30	12.81
2008 он	15904	11957	1910	716	181	416	1689	619	204	122	
2007 он	17119	12413	1914	433	914	213	401	1898	568	279	
2006 он	17683	12356	2223	508	727	165	138	2820	700	269	
2005 он	17252	11853	2127	486	742	230	258	2823	428	432	
2004 он	16117	11449		583	682	193	275	2156	390	389	
2003 он	16761	12075		709	824	90	160	2270	352	281	
2002 он	16516	11509		565	792	81	99	2782	298	390	
2001 он	16195	11840		177	1140	152	181	2293	186	226	
2000 он	14028	10163		146	771	123	188	1915	252	470	
1999 он	13796	10290		212	474	79	352	1712	244	433	

**Ажиллагсадын тоо, Эдийн засгийн үйл ажиллагааны
салбарын ангиллаар.**

б. Төсвийн газруудад ба хөлсний хөдөлмөр Бүгд

	Төсвийн болон хув- ийн ажил- лагч бүгд лагч бүгд	Ү Н Э С							Аймгийн дүнд эз- лэх хув- ийн жин	
		Санхүү- гийн бай- гуулагад	Үл хөдлөх хөрөнгө, бизнес- сийн	Төрийн захиргаа ны байгуу- лага	Боловс- ролд	Эрүүл мэндийн	Нийтийн аж ахуй, нийг- мийн үйлчил- гээнд	Хөлсний хөдөлмөр эрхлэгч		
1.Алтанбулаг	373	5		275	65	23		5	5.93	
2.Аргалант	152	4		25	40	25		38	2.42	
3..Архуст	118	7		27	52	32			1.88	
4.Батсүмбэр	334	12		44	114	30		46	5.31	
5.Баян	167	5		27	55	57		3	2.66	
6.Баяндэлгэр	116	7		34	52	23			1.85	
7.Баянжаргалан	109	10		26	43	19		11	1.73	
8.Баянөнжүүл	140	4		24	44	20		6	42	2.23
9.Баянхангай	117	4		27	60	20		6	1.86	
10.Баянцагаан	56	4		9	18	20		5	0.89	
11.Баянцогт	122	3	2	28	67	21		1	1.94	
12.Баянчандмань	236	7		40	135	23		7	24	3.75
13.Борнуур	215	12		32	99	29		8	35	3.42
14.Бүрэн	161	7		33	63	27		31	2.56	
15.Дэлгэрхаан	111	5		26	49	16		15	1.77	
16.Жаргалант	332	13	3	37	130	32		30	87	5.28
17.Заамар	399	14	5	95	209	34		11	31	6.35
18.Лүн	194	7		79	67	24		9	8	3.09
19.Мөнгөнморьт	161	10		59	60	24			8	2.56
20.Өндөрширээт	110	4	1	33	34	17		13	8	1.75
21.Сүмбэр	123	3	2	24	65	21		8	1.96	
22.Сэргэлэн	123			27	37	33			26	1.96
23.Угтаал	155	4		28	55	23		17	28	2.47
24.Цээл	149	8		36	72	22		11	2.37	
25.Эрдэнэ	257	8		36	84	107		22	4.09	
26.Эрдэнэсант	200	9		32	117	32		10	3.18	
27.Зуунмод	1557	66	177	575	351	349		20	19	24.77
Аймгийн дүн	6287	242	190	1738	2237	1103		333	444	100
Дүнгээс: Төв	2249	79	177	910	515	445		36	87	35.77
бүс- Хойт	1514	54	7	230	650	181		138	254	24.08
үүдээр Баруун	1596	62	6	389	726	215		123	75	25.39
Зүүн	928	47		209	346	262		36	28	14.76
2008 он	6531	251	164	1666	2266	1130		536	518	
2007 он	6469	250	252	1644	2173	1148		508	494	
2006 он	6241	303	45	1810	1940	1004		525	614	
2005 он	6043	294	53	1903	1805	991		581	416	
2004 он	6374	336	20	1897	1888	1078		874	281	
2003 он	5968	232	7	1933	1833	1053		741	169	
2002 он	5847	185	7	1754	1964	1089		733	115	
2001 он	5618	94	5	1784	1900	1036		660	139	
2000 он	5823	221	7	1763	1789	967		947	129	
1999 он	5414	223	5	1675	1632	930		895	54	

**Ажиллагсадын тоо, Эдийн засгийн үйл ажиллагааны
салбарын ангиллаар.**

б.Улсын төсвийн газруудад ба хувийн байгууллагад (Эмэгтэй)

	Төсвийн болон хувийн ажил- лагч бүгд	У н э э с							Аймгийн дүнд эз- лэх хув- ийн жин	
		Санхүү- гийн бай- гуулагад	Үл хөдлөх хөрөнгө, бизнес- сийн	Төрийн захиргаа ны байгуул- лага	Боловс- ролд	Эрүүл мэндийн байгуул- лага	Нийтийн аж ахуй, нийг- мийн үйлчил- гээнд	Хөлсний хөдөл- мөр эрх- лэгч		
1.Алтанбулаг	163	3		85	50	20		5	4.19	
2.Аргалант	92			17	29	16		25	2.37	
3.Архуст	79	5		11	37	26			2.03	
4.Батсүмбэр	232	9		22	97	26		33	5.96	
5.Баян	108	4		15	37	38		4	2.78	
6.Баяндэлгэр	68	5		14	33	16			1.75	
7.Баянжаргалан	73	6		14	33	14		6	1.88	
8.Баянөнжүүл	80	4		14	24	10		6	2.06	
9.Баянхангай	70	4		14	38	14			1.80	
10.Баянцагаан	57	6	3	6	18	20		4	1.47	
11.Баянцогт	69		1	18	37	13			1.77	
12.Баянчандмань	149	5		21	87	19		5	3.83	
13.Борнуур	99	7		14	43	11		4	2.54	
14.Бүрэн	87			8	46	22		11	2.24	
15.Дэлгэрхаан	82	14		11	34	14		9	2.11	
16.Жаргалант	215	17		22	102	26		17	5.53	
17.Заамар	249		2	22	161	27		19	6.40	
18.Лүн	126	6		38	54	20		5	3.24	
19.Мөнгөнморьт	89			29	42	18			2.29	
20.Өндөрширээт	71	5	1	15	29	16		5	1.83	
21.Сүмбэр	82			12	49	15		6	2.11	
22.Сэргэлэн	85		2	14	28	26			2.19	
23.Угтаал	105	5		12	44	18		13	2.70	
24.Цээл	92	5		17	47	16		7	2.37	
25.Эрдэнэ	210	10		17	85	98			5.40	
26.Эрдэнэсант	144	10		14	79	25		16	3.70	
27.Зуунмод	914	26	31	258	300	268		28	23.50	
Аймгийн дүн	3890	156	40	754	1663	852		228	197	100
Дүнгээс: Төв	1299	39	36	377	420	344		43	40	33.39
бүс- Хойт	938	38		126	444	126		90	113	24.11
үүдээр Баруун	1026	49		151	532	172		85	34	26.38
Зүүн	627	30		100	267	210		10	10	16.12
2008 он	4012	207	97	690	1613	910		173	322	
2007 он	3922	211	90	723	1530	874		280	214	
2006 он	3406	201	15	527	1409	726		297	231	
2005 он	3515	188	19	856	1202	695		380	175	
2004 он	3533	206	1	794	1283	732		397	120	
2003 он	3691	186	5	784	1376	859		411	70	
2002 он	3579	123	5	702	1424	863		408	54	
2001 он	3249	74	1	625	1368	794		320	67	
2000 он	3170	173	1	627	1264	759		292	54	
1999 он	2928	152		673	1092	627		366	18	

Ажиллагчид эдийн засгийн үйл ажиллагааны салбараар.

в. Ажиллагчид өмчийн төрлөөр: Бүгд

	Өмчийн бүх төрөлд бүгд	с									Аймгийн дүнд эзлэх хувийн жин	
		Хувиараа хөдөлмөр эрхлэгчид	Нөхөрлөл	Хоршоо	ХК	ХХК	ТӨҮГ	ОНӨ ҮГ	ТТГ	ТББ		
1.Алтанбулаг	1736	1350		10	4	5		4		363		4.41
2.Аргалант	941	778		8	15	20				110	10	2.39
3.Архуст	540	322			2	53		49		114		1.37
4.Батсүмбэр	3626	3060				142	33	208		182	1	9.22
5.Баян	843	497			5	3	36	10		226	66	2.14
6.Баяндэлгэр	734	591			14		18	2		109		1.87
7.Баянжаргалан	676	506	2			2	68	2		96		1.72
8.Баянөнжүүл	1289	1178		2	2	2	11	2		94		3.25
9.Баянхангай	672	541				12		4		107	8	1.71
10.Баянцагаан	1136	1030	4	12	14	3			3	52	18	2.89
11.Баянцогт	915	613	2	12	68	93		3	1	123		2.33
12.Баянчандмань	1377	1083	2	1	28	60				197	6	3.50
13.Борнуур	2016	1117	282	126	60	261			6	164		5.13
14.Бүрэн	1286	1132				19		3		132		3.27
15.Дэлгэрхаан	858	737		3	9	12				97		2.18
16.Жаргалант	2166	1592	72	50		245		4		201	2	5.51
17.Заамар	2658	1534		13		757		12		328	14	6.76
18.Лүн	1127	913				24		7		170	13	2.87
19.Мөнгөнморьт	822	625		18	14	14				143	8	2.09
20.Өндөрширээт	933	809	1		4	2		2		107	8	2.37
21.Сүмбэр	819	488		98	74	45		2		110	2	2.08
22.Сэргэлэн	1012	856	4	2	1	49				98	2	2.57
23.Угтаал	1257	894	5		7	242				108	1	3.20
24.Цээл	1046	849	12	1	14	25		8	1	131	5	2.66
25.Эрдэнэ	1919	1426				246	83			164		4.88
26.Эрдэнэсант	1818	1531	1	7	15	47		17	2	191	7	4.62
27.Зуунмод	5106	2145	42	51	519	728		75	208	1286	52	12.95
Аймгийн дүн	39328	28197	429	433	1255	2953	414	221	5203	223	100.0	
Дүнгээс: Төв	10279	6559	50	77	540	796		81	211	1893	72	26.14
бүс-Хойт	11860	8731	358	295	387	757		217	7	1087	21	30.16
үүдээр Баруун	11655	8940	19	24	61	1128		53	3	1371	56	29.64
Зүүн	5534	3967	2	37	267	272		63	0	852	74	14.07
2008 он	42945	30855	424	686	1124	3222		644	226	5360	404	
2007 он	44118	31400	553	734	1160	3397		932	492	5232	218	
2006 он	43647	31362	483	972	857	3416		987	265	5159	146	
2005 он	42702	30248	518	1034	933	3488		1111	282	4980	108	
2004 он	41224	27602	729	1481	1100	3304		1221	361	5230	196	
2003 он	42505	29135	507	653	1567	4209		1112	35	5152	135	

Ажиллагчид эдийн засгийн үйл ажиллагааны салбараар.

с. Ажиллагчид өмчийн төрлөөр: Эмэгтэйчүүд

	Өмчийн бүх төрөлд бүгд	с									Аймгийн дүнд эзлэх хувийн жин	
		Хувиараа хөдөлмөр эрхлэгчид	Нөхөрлөл	Хоршоо	ХК	ХХК	ТӨҮГ	ОНӨ ӨҮГ	ТТБ	ТББ		
1.Алтанбулаг	755	588		5	4	3				155		4.05
2.Аргалант	440	346		3	5	15				63	8	2.36
3.Архуст	255	142				13		23		77		1.37
4.Батсүмбэр	1725	1417				40	13	118		136	1	9.24
5.Баян	407	228			4	2	9	3		115	46	2.18
6.Баяндэлгэр	303	225			8		9			61		1.62
7.Баянжаргалан	287	205	2		1	12				67		1.54
8.Баянөнжүүл	597	533		2	1	7				54		3.20
9.Баянхангай	317	238				6				66	5	1.70
10.Баянцагаан	647	586						2		50	11	3.47
11.Баянцогт	405	257		3	30	42		2		71		2.17
12.Баянчандмань	622	469		1	6	17				126	3	3.33
13.Борнуур	930	515	110	58	28	91			6	122		4.98
14.Бүрэн	583	486				9		2		86		3.12
15.Дэлгэрхаан	403	332		2	5	1				63		2.16
16.Жаргалант	1098	798	48	15		83		2		150	2	5.88
17.Заамар	1244	719		8		298		2		212	5	6.67
18.Лүн	662	530				8		6		112	6	3.55
19.Мөнгөнморьт	357	237		10	7	8				91	4	1.91
20.Өндөрширээт	451	379	1		3	2		1		65		2.42
21.Сүмбэр	404	261		42	17	5		1		76	2	2.17
22.Сэргэлэн	466	373	2	2	1	18				68	2	2.50
23.Угтаал	579	418	2	4	76					79		3.10
24.Цээл	446	344	1	1	3	10		3		80	4	2.39
25.Эрдэнэ	965	747			18	79				121		5.17
26.Эрдэнэсант	820	664		1	3	13		9		128	2	4.39
27.Зуунмод	2491	803	25	13	297	390		30	69	840	24	13.35
Аймгийн дүн	18659	12840	191	178	481	1231	204	75	3334	125	100.0	
Дүнгээс: Төв	4956	2883	27	22	303	418		30	69	1167	37	26.56
бүс-Хойт	5624	4063	158	122	126	481		125	6	744	16	30.14
үүдээр Баруун	5505	4110	4	12	24	201		23	0	891	22	29.50
Зүүн	2574	1784	2	22	28	130		26	0	532	50	13.79
2008 он	20539	14443	221	333	624	1276		202	91	3217	132	
2007 он	21075	14504	257	326	654	1454		350	190	3218	122	
2006 он	21099	15130	225	454	412	1551		348	65	2847	67	
2005 он	20768	14417	235	441	434	1711		466	75	2934	55	
2004 он	19650	12891	334	691	472	1602		479	115	2984	82	

Ажил эрхэлдэггүй хөдөлмөрийн насны хүн амыг,
шалтгаан, насны бүлгээр нь үзүүлбэл:

(бүгд)

	Бүгд	Б									Аймгийн дүнд эзлэх хувийн жин
		16-19	20-24	25-29	30-34	35-39	40-44	45-49	50-54	55-59	
Бүгд	9763	872	3045	2084	986	691	851	516	352	366	100.0
үүнээс											
1.Хүндэтгэх шалтгаанаар:	2750	91	519	589	426	224	277	187	168	269	28.2
Хүүхэд асардаг	1370	44	370	441	284	110	76	36	9		14.0
Өвчтөн, өндөр настан асардаг	178	4	11	30	34	29	44	15	8	3	1.8
Өөрөө өвчтэй	141	4	17	12	15	15	17	25	25	11	1.4
Гэр бүлийн хүний ажлын онцлогоос	100		13	12	13	13	17	17	10	5	1.0
Гэрийн ажилтай	961	39	108	94	80	57	123	94	116	250	9.8
2.Бусад шалтгаанаар:	7013	781	2526	1495	560	467	574	329	184	97	71.8
Ажил хайж байгаа	2126	129	520	383	263	208	298	178	91	56	21.8
Тохирох ажил олдохгүй байгаа	1001	69	159	230	181	153	158	34	14	3	10.3
ЗХГ-аас суллагдсан	13		4	2	2	2	1	1	1		0.1
Хөдөлмөр эрхлэх сонирхолгүй	89	6	11	16	8	17	10	11	3	7	0.9
Тодорхой шалтгаангүй	3784	577	1832	864	106	87	107	105	75	31	38.8
Бүгдээс:Урьд ажил хийж байсан	1006	1	38	98	140	156	235	152	96	90	
2008 он	7067	1085	1949	1260	757	565	515	463	276	197	
2007 он	6185	519	2481	713	627	594	442	380	241	188	
2006 он	5325	561	1087	968	726	655	557	437	233	101	
2005 он	5357	480	1031	830	743	651	604	500	284	234	
2004 он	6123	789	1175	1119	794	773	569	469	246	189	
2003 он	6102	730	1169	1128	801	673	575	480	307	239	
2002 он	7432	887	1393	1455	1166	859	710	488	270	204	

Ажил эрхэлдэггүй хөдөлмөрийн насны хүн амыг,
шалтгаан, насны бүлгээр нь үзүүлбэл:

(хувиар)

	Бүгд	Б								
		16-19	20-24	25-29	30-34	35-39	40-44	45-49	50-54	55-59
Бүгд	100	100	100	100	100	100	100	100	100	100
үүнээс										
1.Хүндэтгэх шалтгаанаар:	28.17	10.44	17.04	28.26	43.20	32.42	32.55	36.24	47.73	73.50
Хүүхэд асардаг	14.0	5.0	12.2	21.2	28.8	15.9	8.9	7.0	2.6	
Өвчтөн, өндөр настан асардаг	1.8	0.5	0.4	1.4	3.4	4.2	5.2	2.9	2.3	0.8
Өөрөө өвчтэй	1.4	0.5	0.6	0.6	1.5	2.2	2.0	4.8	7.1	3.0
Гэр бүлийн хүний ажлын онцлогоос	1.0		0.4	0.6	1.3	1.9	2.0	3.3	2.8	1.4
Гэрийн ажилтай	9.8	4.5	3.5	4.5	8.1	8.2	14.5	18.2	33.0	68.3
2.Бусад шалтгаанаар:	71.83	89.56	82.96	71.74	56.80	67.58	67.45	63.76	52.27	26.50
Ажил хайж байгаа	21.8	14.8	17.1	18.4	26.7	30.1	35.0	34.5	25.9	15.3
Тохирох ажил олдохгүй байгаа	10.3	7.9	5.2	11.0	18.4	22.1	18.6	6.6	4.0	0.8
ЗХГ-аас суллагдсан	0.1		0.1	0.1	0.2	0.3	0.1	0.2	0.3	
Хөдөлмөр эрхлэх сонирхолгүй	0.9	0.7	0.4	0.8	0.8	2.5	1.2	2.1	0.9	1.9
Тодорхой шалтгаангүй	38.8	66.2	60.2	41.5	10.8	12.6	12.6	20.3	21.3	8.5
Бүгдээс:Урьд ажил хийж байсан	10.3	0.1	1.2	4.7	14.2	22.6	27.6	29.5	27.3	24.6

Ажил эрхэлдэггүй хөдөлмөрийн насны хүн амыг,
шалтгаан, насны бүлгээр нь үзүүлбэл:

(Эмэгтэй)

	Бүгд	Б									Аймгийн дүнд эзлэх хувийн жин
		16-19 насны	20-24	25-29	30-34	35-39	40-44	45-49	50-54	55-59	
Бүгд	5571	554	1757	1144	581	373	483	354	216	109	100.0
үүнээс											
1.Хүндэтгэх шалтгаанаар:	2105	63	491	465	335	187	220	144	138	62	37.8
Хүүхэд асардаг	1136	28	357	356	213	102	56	19	5		20.4
Өвчтөн, өндөр настан асардаг	138	5	8	21	26	20	33	17	7	1	2.5
Өөрөө өвчтэй	75	1	9	6	8	4	13	17	13	4	1.3
Гэр бүлийн хүний ажлын онцлогоос	93		14	8	15	12	16	14	9	5	1.7
Гэрийн ажилтай	663	29	103	74	73	49	102	77	104	52	11.9
2.Бусад шалтгаанаар:	3466	491	1266	679	246	186	263	210	78	47	62.2
Ажил хайж байгаа	1196	53	338	197	131	107	160	126	55	29	21.5
Тохирох ажил олдохгүй байгаа	327	36	56	89	58	27	48	7	5	1	5.9
Засангаас суллагдсан											
Хөдөлмөр эрхлэх сонирхолгүй	33	5	4	2	7	3	7	7	1	4	0.6
Тодорхой шалтгаангүй	1910	397	868	391	57	45	52	70	17	13	34.3
Бүгдээс:Урьд ажил хийж байсан	733	5	68	91	97	102	136	97	66	71	
2008 он	4192	572	1150	782	501	393	311	262	109	112	
2007 он	3510	281	1503	397	391	377	248	170	90	53	
2006 он	4480	489	991	781	580	560	463	340	195	81	
2005 он	3197	314	690	502	439	372	331	258	174	117	
2004 он	3128	442	770	504	491	341	319	153	108		
2003 он	3665	366	737	831	512	403	300	227	138	151	
2002 он	4169	422	804	907	694	493	393	229	144	83	

Ажил эрхэлдэггүй хөдөлмөрийн насны хүн амыг,
шалтгаан, насны бүлгээр нь үзүүлбэл:

(хувиар)

	Бүгд	Б								
		16-19 насны	20-24	25-29	30-34	35-39	40-44	45-49	50-54	55-59
Бүгд	100	100	100	100	100	100	100	100	100	100
үүнээс										
1.Хүндэтгэх шалтгаанаар:	37.8	11.4	27.9	40.6	57.7	50.1	45.5	40.7	63.9	56.9
Хүүхэд асардаг	20.4	5.1	20.3	31.1	36.7	27.3	11.6	5.4	2.3	
Өвчтөн, өндөр настан асардаг	2.5	0.9	0.5	1.8	4.5	5.4	6.8	4.8	3.2	0.9
Өөрөө өвчтэй	1.3	0.2	0.5	0.5	1.4	1.1	2.7	4.8	6.0	3.7
Гэр бүлийн хүний ажлын онцлогоос	1.7		0.8	0.7	2.6	3.2	3.3	4.0	4.2	4.6
Гэрийн ажилтай	11.9	5.2	5.9	6.5	12.6	13.1	21.1	21.8	48.1	47.7
2.Бусад шалтгаанаар:	62.2	88.6	72.1	59.4	42.3	49.9	54.5	59.3	36.1	43.1
Хөдөлмөр эрхлэх сонирхолгүй	21.5	9.6	19.2	17.2	22.5	28.7	33.1	35.6	25.5	26.6
Ажил хайж байгаа	5.9	6.5	3.2	7.8	10.0	7.2	9.9	2.0	2.3	0.9
ЗХГ-аас суллагдсан										
Тодорхой шалтгаангүй	0.6	0.9	0.2	0.2		1.9	0.6	2.0	0.5	3.7
Тохирох ажил олдохгүй байгаа	34.3	71.7	49.4	34.2	9.8	12.1	10.8	19.8	7.9	11.9
Бүгдээс:Урьд ажил хийж байсан	13.2	0.9	3.9	8.0	16.7	27.3	28.2	27.4	30.6	65.1

Ажил эрхэлдэггүй хөдөлмөрийн насны хүн амыг насны
бүлгээр нь үзүүлбэл:

	Бүгд	үүнээс эмэг- тэй	б ү г д э э с								Аймгийн дүнд эз- лэх хув- ийн жин	
			16-19	20-24	25-29	30-34	35-39	40-44	45-49	50-54		55-59
1.Алтанбулаг	89	50	17	21	9	9	15	5	10	3		0.91
2.Аргалант	131	88	38	29	15	7	10	22	7	3		1.34
3.Архуст	216	60	15	147	21	4	5	6	9	8	1	2.21
4.Батсүмбэр	173	44	5	102	22	12	13	14	5			1.77
5.Баян	279	139	8	160	38	24	13	18	13	4	1	2.86
6.Баяндэлгэр	11	39	1	4	2	1		1		2		0.11
7.Баянжаргалан	138	51	5	51	41	10	12	7	5	6	1	1.41
8.БаянӨнжүүл	82	41		16	18	22	3	23				0.84
9.Баянхангай	183	131	64	60	22	11	7	6	6	7		1.87
10.Баянцагаан	64	58	6		36	6	7	4	4	1		0.66
11.Баянцогт	240	90	17	156	19	9	11	5	11	9	3	2.46
12.Баянчандмань	480	178		116	68	25	40	106	56	28	41	4.92
13.Борнуур	600	55		64	181	111	83	131	26	4		6.15
14.Бүрэн	284	22	8	97	75	26	34	30	9	3	2	2.91
15.Дэлгэрхаан	111	25	23	65	8	5	4	3	3			1.14
16.Жаргалант	1218	265	3	314	180	199	85	142	51	72	172	12.48
17.Заамар	622	340	69	108	116	90	65	47	50	31	46	6.37
18.Лун	366	139	7	195	31	31	35	30	26	10	1	3.75
19.Мөнгөнморьт	331	68	33	155	25	21	27	22	25	17	6	3.39
20.Өндөрширээт	95	20	10	22	18	11	8	6	10	7	3	0.97
21.Сүмбэр	63	41	7	22	19	10	4	1				0.65
22.Сэргэлэн	216	117	5	20	52	27	21	27	36	28		2.21
23.Угтаал	79	39	20	23	10	9	11	4	2			0.81
24.Цээл	360	228	93	141	37	16	10	17	5	11	30	3.69
25.Эрдэнэ	105	70		12	15	18	25	15	20			1.08
26.Эрдэнэсант	574	287	155	233	46	33	20	26	32	3	26	5.88
27.Зуунмод	2653	1507	263	712	960	239	123	133	95	95	33	27.17
Аймгийн дүн	9763	4192	872	3045	2084	986	691	851	516	352	366	100
Дүнгээс: Төв	3022	1732	291	753	1057	281	166	169	145	127	33	30.95
бүс- Хойт	2905	761	70	803	504	373	246	421	156	116	216	29.76
үүдээр Баруун	2674	1231	449	944	363	232	194	169	143	72	108	27.39
Зүүн	1080	427	62	529	142	78	82	69	72	37	9	11.06
2008 он	7067	4192	1085	1949	1260	757	565	515	463	276	197	
2007 он	6185	3510	519	2481	713	627	594	442	380	241	188	
2006 он	5321	3062	561	1087	968	726	655	557	437	233	97	
2005 он	5357	3197	480	1031	830	743	651	604	500	284	234	
2004 он	6123	3900	789	1175	1119	794	773	569	469	246	189	
2003 он	6102	3665	730	1169	1128	801	673	575	480	307	239	
2002 он	7432	4169	887	1393	1455	1166	859	710	488	270	204	
2001 он	8232	4667	1306	1629	1594	1194	834	775	448	251	201	
2000 он	8278	4338	1282	1830	1353	1169	835	820	402	396	191	
1999 он	12547	6381	2235	2938	2157	1726	1105	842	528	466	550	

Ажил эрхэлдэггүй хөдөлмөрийн насны хүн амыг шалтгаанаар нь үзүүлбэл:

	Бүгд	хүүхэд асар-даг	өндөр настан өвчтөн асардаг	өвч-тэй	гэр бүл-ийн хүн ажлын онцло-с	гэрийн ажил-тай	хүндэтгэх шалтгаанаар ажил эрхэлдэггүй хайж байгаа	ажил хайж байгаа	тохирох ажил олдоогүй	ЗХГ-с суллаг дсан	ажил хийх сонирхо-лгүй
1.Алтанбулаг	137	42	2	4			48	9	32		
2.Аргалант	188	30	6	1	2	18	57	2	39	3	30
3.Архуст	243	12				15	27	60			129
4.Батсүмбэр	209	21	2	7	3	3	36	32	21		84
5.Баян	324	28	1			16	45	106			128
6.Баяндэлгэр	20	5				4	9	2			
7.Баянжаргалан	186	38	2			8	48	84			6
8.Баян-Өнжүүл	102	15	5				20	3			59
9.Баянхангай	231	33	4	1		10	48	11	27		97
10.Баянцагаан	64										64
11.Баянцогт	285	24	2	19			45	48	5	2	140
12.Баянчандмань	561	72	8			1	81	362	7		30
13.Борнуур	662	42	28	2		8	80	158	160		184
14.Бүрэн	320	4				32	36	29	188		31
15.Дэлгэрхаан	122	4	2			5	11	29			71
16.Жаргалант	1763	394	15	6	4	340	759	45	200		
17.Заамар	725	54	5		50	161	270	99	38		48
18.Лүн	258	42	1	1	6	4	54	6	144		
19.Мөнгөнморьт	241	17	1			6	24	180			13
20.Өндөрширээт	30	7	2				9		12		
21.Сүмбэр	91	24	1			3	28	35			
22.Сэргэлэн	266	45	10	27		48	130		6		
23.Угтаал	117	26	9	3		7	45	15	11	1	
24.Цээл	257	39	7	3		49	98	41	14	5	1
25.Эрдэнэ	175	38	12			20	70	35			
26.Эрдэнэсант	417	30	1			107	138	129	10		2
27.Зуунмод	1769	284	52	67	35	96	534	606	87	2	6
Аймгийн дүн	9763	1370	178	141	100	961	2750	2126	1001	13	1123
Дүнгээс: Төв	2236	371	64	98	35	144	712	615	125	2	70
бүс- Хойт	3759	268	62	35	9	373	1086	682	432	5	468
Үүдээр Баруун	2477	875	31	8	56	375	661	359	444	6	250
Зүүн	1189	120	16	0	0	69	234	467	0	0	276
2008 он	7067	1286	243	167	132	488	1622	386	10	90	2643
2007 он	6185	1032	203	122	111	549	1400	430	10	129	2199
2006 он	5321	1085	187	142	145	492	1694	598	16	103	859
2005 он	5357	1174	219	194	214	598	1171	634	9	142	1002
2004 он	6123	1436	286	206	177	696	1355	1093	14	81	779
2003 он	6102	1465	223	331	212	603	927	770	22	85	1464
2002 он	7432	1465	302	303	228	739	881	520	23	107	2864

Ажил эрхэлдэггүй хөдөлмөрийн насны хүн амаас
тодорхойгүй шалтгаангүй ажил эрхлээгүй хүмүүс:

	Бүгд	Б ү г д э э с									Аймгийн дүнд эз- лэх хув- ийн жин
		16-19 насны	20-24	25-29	30-34	35-39	40-44	45-49	50-54	55-59	
1.Алтанбулаг											
2.Аргалант	30	9	5	7	2	2	2	3			0.79
3.Архуст	126		126								3.33
4.Батсүмбэр	84		84								2.22
5.Баян	122		122								3.22
6.Баяндэлгэр											
7.Баянөнжүүл	59		10	11	15		23				1.56
9.Баянхангай	97	51	34	4	3	1	2	1	1		2.56
10.Баянцагаан	64	6		36	6	7	4	4	1		1.69
11.Баянцогт	140	4	133	2	1						3.70
12.Баянчандмань	26							26			0.69
13.Борнуур	202			60	30	35	55	22			5.34
14.Бүрэн	31	4	27								0.82
15.Дэлгэрхаан	71	14	57								1.88
16.Жаргалант	214		214								5.66
17.Заамар	167	58	35	20	10	13	5	15	3	8	4.41
18.Лүн	162		162								4.28
19.Мөнгөнморьт	114		114								3.01
20.Өндөрширээт	74	10	19	11	6	5	4	10	6	3	1.96
21.Сүмбэр											
22.Сэргэлэн	80	5	6	15	17	6	5	10	16		2.11
23.Угтаал	7	4	3								0.18
24.Цээл	201	84	112	4						1	5.31
25.Эрдэнэ											
26.Эрдэнэсант	295	125	140	6		2	5	9		8	7.80
27.Зуунмод	1418	203	429	688	16	16	2	5	48	11	37.47
Аймгийн дүн	3784	577	1832	864	106	87	107	105	75	31	100
Дүнгээс: Төв	1562	214	435	739	39	29	11	19	65	11	41.28
бүс- Хойт	696	31	338	67	32	37	57	25			18.39
үүдээр Баруун	1105	350	589	45	19	21	16	35	10	20	29.20
Зүүн	421	254	711	692	19	17	4	6	49	11	11.13
2008 он	2316	90	435	442	372	291	237	206	110	133	
2007 он	2199	167	1718	61	59	42	53	32	55	12	
2006 он	859	191	174	119	83	81	75	82	30	24	
2005 он	1002	101	141	95	100	76	128	130	104	127	
2004 он	779	158	111	114	87	85	61	51	48	64	
2003 он	1464	260	287	194	146	124	154	125	73	101	
2002 он	2864	493	444	449	365	338	326	236	122	91	
2001 он	5358	1068	828	884	763	612	614	309	144	136	
2000 он	4886	1029	801	593	689	531	567	291	231	154	
1999 он	8848	1930	1833	1435	1016	742	637	386	384	485	

Ажиллагчдын тоо,ажил мэргэжил, эдийн засгийн үйл ажиллагааны

салбарын ангилалаар:

(Эдийн засгийн салбарууд)

	Ажиллагчид бүгд	У		Н		Э		С	
		Хөдөө аж ахуйд	Уул уурхай олборлох аж үйлдвэр	Боловсруулах үйлдвэр	Цахилгаан эрчим хүч	Барилга	Бөөний ба жижиглэн худалдаа	Зочид буудал зоогийн газар	Тээвэр, холбоо, агуулах
Ажиллагчдын тоо - бүгд	39328	24405	1433	1159	567	819	2441	659	1471
Удирдах ажилтан	985	152	72	21	35	4	55	31	27
Мэргэжилтэн	3604	275	205	75	79	41	117	7	299
Техникийн ажилтан	868	235	65	28	130	27	16		72
Бичиг хэргийн ажилтан	221	6	19	2	6	4	9	5	13
Үйлчилгээний ажилтан	4014	936	43	40	21	30	1508	384	284
ХАА-н ажилтан	13944	13677	105		4	8	30	1	16
Үйлдвэрлэлийн ажилчид	1418	108	381	670	24	56	78	7	30
Үйл.суурь машины ажилчид	329	19	94	13	11	9		4	105
Энгийн ажил гүйцэтгэгчид	13945	8997	449	310	257	640	628	220	625
2008 он	42947	26476	1547	1455	551	1253	2644	687	1476
2007 он	44118	26968	2103	1700	608	1104	2744	699	1662
2006 он	43647	26664	1876	1254	572	640	3917	900	1556
2005 он	42702	25782	2043	1312	554	662	4435	533	1338
2004 он	41224	24644	2249	1352	445	674	3829	513	1144

Ажиллагчдын тоо,ажил мэргэжил, эдийн засгийн үйл ажиллагааны

салбарын ангилалаар:

(хувиар)

	Ажиллагчид бүгд	У		Н		Э		С	
		Хөдөө аж ахуйд	Уул уурхай олборлох аж үйлдвэр	Боловсруулах үйлдвэр	Цахилгаан эрчим хүч	Барилга	Бөөний ба жижиглэн худалдаа	Зочид буудал зоогийн газар	Тээвэр, холбоо, агуулах
Ажиллагчдын тоо - бүгд	100	100	100	100	100	100	100	100	100
Удирдах ажилтан	2.5	0.62	5.02	1.81	6.17	0.49	2.25	4.70	1.84
Мэргэжилтэн	9.2	1.1	14.3	6.5	13.9	5.0	4.8	1.1	20.3
Техникийн ажилтан	2.2	1.0	4.5	2.4	22.9	3.3	0.7		4.9
Бичиг хэргийн ажилтан	0.6	0.0	1.3	0.2	1.1	0.5	0.4	0.8	0.9
Үйлчилгээний ажилтан	10.2	3.8	3.0	3.5	3.7	3.7	61.8	58.3	19.3
ХАА-н ажилтан	35.5	56.0	7.3		0.7	1.0	1.2	0.2	1.1
Үйлдвэрлэлийн ажилчид	3.6	0.4	26.6	57.8	4.2	6.8	3.2	1.1	2.0
Үйл.суурь машины ажилчид	0.8	0.1	6.6	1.1	1.9	1.1		0.6	7.1
Энгийн ажил гүйцэтгэгчид	35.5	36.9	31.3	26.7	45.3	78.1	25.7	33.4	42.5

Ажиллагчдын тоо,ажил мэргэжил, эдийн засгийн үйл ажиллагааны

салбарын ангилалаар:

(Б. Эдийн засгийн салбарууд)

	Санхүүгийн байгууллага	Үл хөдлөх хөрөнгө, бизнес	Төрийн захиргаа батлан хамгаалах	Боловсрол	Эрүүл мэнд нийгмийн хамгаалал	Нийтийн аж ахуй хүн амын үйлчилгээ	Хөлсний ажиллагч, өрх аж ахуй	олон улсын байгын /ү/а
Удирдах ажилтан	45	4	319	120	59	30	6	5
Мэргэжилтэн	110	31	642	1089	540	83	3	8
Техникийн ажилтан	9		126	102	38	20		
Бичиг хэргийн ажилтан	18		70	45	21	2		1
Үйлчилгээний ажилтан	18	34	187	236	128	79	79	7
ХАА-н ажилтан			7		3	13	80	
Үйлдвэрлэлийн ажилчид		2			9	20	42	
Үйл.суурь машины ажилчид			41	15	7			2
Энгийн ажил гүйцэтгэгчид	42	119	349	617	307	114	239	32
2008 он	264	233	1690	2272	1255	499	584	61
2007 он	250	252	1644	2173	1148	508	494	61
2006 он	303	45	1810	1940	1004	525	1228	27
2005 он	294	53	1903	1805	991	581	416	
2004 он	206	1	794	1283	732	434	83	

Ажиллагчдын тоо, ажил мэргэжил, эдийн засгийн үйл ажиллагааны

салбарын ангилалаар:

(хувиар)

	Санхүүгийн байгууллага	Үл хөдлөх хөрөнгө, бизнес	Төрийн захиргаа батлан хамгаалах	Боловсрол	Эрүүл мэнд нийгмийн хамгаалал	Нийтийн аж ахуй хүн амын үйлчилгээ	Хөлсний ажиллагч, өрх аж ахуй	олон улсын байгын /ү/а
Удирдах ажилтан	18.60	2.11	18.40	5.38	5.34	8.15	1.34	9.09
Мэргэжилтэн	45.45	16.32	37.02	48.81	48.87	22.55	0.67	14.55
Техникийн ажилтан	3.72		7.27	4.57	3.44	5.43		
Бичиг хэргийн ажилтан	7.44		4.04	2.02	1.90	0.54		1.82
Үйлчилгээний ажилтан	7.44	17.89	10.78	10.58	11.58	21.47	17.59	12.73
ХАА-н ажилтан				0.31	0.27	3.53	17.82	
Үйлдвэрлэлийн ажилчид		1.05				5.43	9.35	
Үйл.суурь машины ажилчид			2.36	0.67	0.81	1.90		3.64
Энгийн ажил гүйцэтгэгчид	17.36	62.63	20.13	27.66	27.78	30.98	53.23	58.18

Ажиллагчын тоо, ажил мэргэжил, эдийн засгийн үйл ажиллагааны

салбарын ангилалаар:

(Эмэгтэйчүүд)

(б. Эдийн засгийн салбарууд)

	Ажиллагчдын тоо бүгд	Э							
		Хөдөө аж ахуйд	Уул уурхай олборлох аж үйлдвэр	Боловсруулах үйлдвэр	Цахилгаан эрчим хүч	Барилга	Бөөний ба жижиглэн худалдаа	Зочид буудал зоогийн газар	Тээвэр, холбоо, агуулах
Ажиллагчдын тоо - бүгд	18659	11079	454	729	163	255	1292	488	241
Удирдах ажилтан	439	37	23	3	8		41	9	10
Мэргэжилтэн	2257	91	81	59	31	10	84	9	27
Техникийн ажилтан	244	51	15	7	7	2	5	1	14
Бичиг хэргийн ажилтан	188	3	15	2	2	4	4	8	15
Үйлчилгээний ажилтан	2151	561	22	32	4	11	813	315	51
ХАА-н ажилтан	6361	6074	48	2	1	1	139	17	
Үйлдвэрлэлийн ажилчид	501	24	104	289	4	10	19		10
Үйл.суурь машины ажилчид	13	1			1				3
Энгийн ажил гүйцэтгэгчид	6505	4237	146	335	105	217	187	129	111
2008 он	20539	12211	402	715	162	400	1744	554	206
2007 он	21075	12413	433	914	213	401	1898	568	280
2006 он	21099	12356	508	727	165	138	2820	700	269
2005 он	20768	11853	486	742	230	258	2823	429	432
2004 он	19566	11449	583	682	193	275	2156	390	389

Ажиллагчын тоо, ажил мэргэжил, эдийн засгийн үйл ажиллагааны

салбарын ангилалаар:

(Эмэгтэйчүүд)

(б. Эдийн засгийн салбарууд)

	Э							
	Санхүүгийн байгууллага	Үл хөдлөх хөрөнгө, бизнес	Төрийн захиргаа батлан хамгаалах	Боловс-срол	Эрүүл мэнд нийгмийн хамгаалал	Нийтийн аж ахуйн хүн амын үйлчилгээ	Хөлсний аж ахуй өрх аж ахуй	олон улсын байгын үл
Ажиллагчдын тоо -бүгд	169	61	757	1663	855	225	201	27
Удирдах ажилтан	33		126	88	43	17		1
Мэргэжилтэн	86	14	378	891	446	41	3	6
Техникийн ажилтан	4		35	83	12	6	2	
Бичиг хэргийн ажилтан	13		62	41	18	1		
Үйлчилгээний ажилтан	11		50	148	82	37	10	4
ХАА-н ажилтан			6	17	15	13	28	
Үйлдвэрлэлийн ажилчид			6	10	7	13	5	
Үйл.суурь машины ажилчид			2	4	1	1		
Энгийн ажил гүйцэтгэгчид	22	47	92	381	231	96	153	16
2008 он	211	97	703	1613	922	264	302	33
2007 он	211	90	723	1530	874	280	216	31
2006 он	201	15	527	1409	726	297	231	10
2005 он	188	19	856	1202	695	380	175	
2004 он	240	4	790	1412	698	305	84	

Ажиллагчын тоо, өмчийн хэлбэр, эдийн засгийн үйл ажиллагааны

салбарын ангилалаар:

(а. Эдийн засгийн салбарууд)

	Ажиллагчдын тоо бүгд	Э							
		Хөдөө аж ахуйд	Уул уурхай олборлох аж үйлдвэр	Боловсруулах үйлдвэр	Цахилгаан эрчим хүч	Барилга	Бөөний ба жижиглэн худалдаа	Зочид буудал зоогийн газар	Тээвэр, холбоо, агуулах
Ажиллагчдын тоо - бүгд	39328	24405	1433	1159	567	819	2441	659	1471
Төрийн - өмчийн	3583	25	89		55			10	30
Төрийн - өмчийн оролцоотой	343		6	17	76	165		4	22
Төрийн - Гадаадтай хамтарсан	248	6			11	21		70	113
Орон нутгийн - өмчийн	1939	19		12	48			2	1
Орон нутгийн -өмчийн оролцоотой	460	298		33	104	6	3	1	13
Орон нутгийн-Гадаадтай хамтарсан	43	2		19					8
Хувийн - Монгол улсын иргэний	32072	24053	970	1070	273	627	2435	572	1232
Хувийн - Гадаадтай хамтарсан	515	2	285	8			3		52
Гадаадын	101		83						
2008 он	42947	26476	1547	1455	551	1253	2644	687	1476
2007 он	43647	26664	1876	1254	572	640	3917	900	1556
2006 он	42702	25782	2043	1312	554	662	4435	533	1338
2005 он	40943	24644	2249	1352	445	674	3829	513	1144
2004 он	42336	26122	2315	1322	423	622	4305	501	927

Ажиллагчын тоо, ажил мэргэжил, эдийн засгийн үйл ажиллагааны

салбарын ангилалаар:

(а. Эдийн засгийн салбарууд)

	Э							
	Санхүүгийн байгууллага	Үл хөдлөх хөрөнгө, бизнес	Төрийн захиргаа батлан хамгаалах	Боловс-срол	Эрүүл мэнд нийгмийн хамгаалал	Нийтийн аж ахуйн хүн амын үйлчилгээ	Хөлсний аж ахуй өрхийн аж ахуй	олон улсын байгын үл
Ажиллагчдын тоо -бүгд	242	190	1734	2231	1105	368	449	55
Төрийн - Өмчийн	19	29	1261	1278	709	71	6	1
Төрийн - өмчийн оролцоотой		1		5		47		
Төрийн - Гадаадтай хамтарсан	20				4			3
Орон нутгийн - өмчийн	3		473	939	376	66	5	
Орон нутгийн -өмчийн оролцоотой		2						
Орон нутгийн-Гадаадтай хамтарсан	10							4
Хувийн - Монгол улсын иргэний	98	137		3	13	170	419	
Хувийн - Гадаадтай хамтарсан	88	21		6	3	14	19	33
Гадаадын	4							14
2008 он	264	233	1690	2272	1255	499	584	61
2007 он	303	45	1810	1940	1004	525	614	27
2006 он	294	53	1903	1805	991	581	416	
2005 он	336	20	1897	1888	1078	874	281	
2004 он	232	7	1933	1833	1053	741	169	

Ажиллагчын тоо, өмчийн хэлбэр, эдийн засгийн үйл ажиллагааны

салбарын ангилалаар:

(б. Эдийн засгийн салбараар -хувиар)

	Ажиллагчдын тоо бүгд	У		Н	Э		С	
		Хөдөө аж ахуйд	Уул уурхай олборлох аж үйлдвэр	Боловсруулах үйлдвэр	Цахилгаан эрчим хүч	Барилга	Бөөний ба жижиглэн худалдаа	Зочид буудал зоог газ
Ажиллагчдын тоо - бүгд	100	100	100	100	100	100	100	100
Төрийн - Өмчийн	9.1	0.1	6.2		9.7		1.5	2.0
Төрийн - өмчийн оролцоотой	0.9		0.4	1.5	13.4	20.1	0.6	1.5
Төрийн - Гадаадтай хамтарсан	0.6	0.0			1.9	2.6	10.6	7.7
Орон нутгийн - өмчийн	4.9	0.1		1.0	8.5		0.3	0.1
Орон нутгийн - холимог	1.2	1.2		2.8	18.3	0.7	0.2	0.9
Орон нутгийн гадаадтай хамтарсан	0.1	0.0		1.6				0.5
Хувийн - Монгол улсын иргэний	81.6	98.6	67.7	92.3	48.1	76.6	99.8	86.8
Хувийн - Гадаадтай хамтарсан	1.3	0.0	19.9	0.7			0.1	3.5
Гадаадын	0.3		5.8					

Ажиллагчын тоо,ажил мэргэжил, эдийн засгийн үйл ажиллагааны салбарын ангилалаар:

(б. Эдийн засгийн салбараар -хувиар)

	Санхүүгийн байгууллага	У	У	Н	Э	Э	С
		Үл хөдлөх хөрөнгө, бизнес	Төрийн захиргаа бат-хам-х	Боловс-срол	Эрүүл мэнд н/хамга-л	Наа,хүн амын үйл чилгээ	Хөлсний ажиллагч, өрх аж ахуй
Ажиллагчдын тоо -бүгд	100	100	100	100	100	100	100
Төрийн - Амчийн	7.85	15.3	72.7	57.3	64.2	19.3	1.3
Төрийн - өмчийн оролцоотой		0.5		0.2		12.8	
Төрийн - Гадаадтай хамтарсан	8.26				0.4		5.5
Орон нутгийн - өмчийн	1.24		27.3	42.1	34.0	17.9	1.1
Орон нутгийн - холимог		1.1					
Орон нутгийн гадаадтай хамтарсан	4.13						7.3
Хувийн - Монгол улсын иргэний	40.5	72.1		0.1	1.2	46.2	93.3
Хувийн - Гадаадтай хамтарсан	36.4	11.1		0.3	0.3	3.8	4.2
Гадаадын	1.7						60.0
							25.5

Ажиллагчын тоо, өмчийн хэлбэр, эдийн засгийн үйл ажиллагааны

салбарын ангилалаар:

(в.Эмэгтэйчүүд)

	Ажиллагчдын тоо бүгд	У		Н	Э		С	
		Хөдөө аж ахуйд	Уул уурхай олборлох аж үйлдвэр	Боловсруулах үйлдвэр	Цахилгаан эрчим хүч	Барилга	Бөөний ба жижиглэн худалдаа	Зочид буудал зоогийн газар
Ажиллагчдын тоо - бүгд	18651	11079	446	729	163	255	1292	488
Төрийн - өмчийн	2258	4	23		8	1	10	4
Төрийн - өмчийн оролцоотой	81			9	23		2	13
Төрийн - Гадаадтай хамтарсан	140	3			3	11	40	62
Орон нутгийн - өмчийн	1201				8		2	2
Орон нутгийн -өмчийн оролцоотой	70				13	50	2	1
Орон нутгийн-Гадаадтай хамтарсан	17				9			
Хувийн - Монгол улсын иргэний	14443	11072	314	689	71	241	1287	433
Хувийн - Гадаадтай хамтарсан	229		109	1			3	136
Гадаадын	11							23
2008 он	20539	12211	402	715	162	400	1744	554
2007 он	21075	12413	433	914	213	401	1898	568
2006 он	21099	12356	508	727	165	138	2820	700
2005 он	20768	11853	486	742	230	258	2823	429
2004 он	19650	11449	583	682	193	275	2156	390

Ажиллагчын тоо, ажил мэргэжил, эдийн засгийн үйл ажиллагааны

салбарын ангилалаар:

(а. Эдийн засгийн салбарууд)

	Санхүүгийн байгууллага	У	У	Н	Э	Э	С
		Үл хөдлөх хөрөнгө, бизнес	Төрийн захиргаа батлан хамгаалах	Боловс-срол	Эрүүл мэнд нийгмийн хамгаалал	Нийтийн аж ахуй хүн амын үйлчилгээ	Хөлсний ажиллагч, өрх аж ахуй
Ажиллагчдын тоо -бүгд	169	61	757	1663	855	225	201
Төрийн - Өмчийн	15	33	560	994	553	52	1
Төрийн - өмчийн оролцоотой		1				33	
Төрийн - Гадаадтай хамтарсан	14				4		3
Орон нутгийн - өмчийн	4		192	657	283	45	9
Орон нутгийн -өмчийн оролцоотой		1					
Орон нутгийн-Гадаадтай хамтарсан	6						2
Хувийн - Монгол улсын иргэний	59	26	5	9	12	89	187
Хувийн - Гадаадтай хамтарсан	65			3	3	6	5
Гадаадын	6						16
2008 он	211	97	703	1613	922	264	302
2007 он	211	90	723	1530	874	280	216
2006 он	201	15	527	1409	726	297	231
2005 он	188	19	856	1202	695	380	175
2004 он	206	1	794	1283	732	397	120

Ажиллагчдын тоо, боловсролын түвшин, эдийн засгийн үйл ажиллагааны

салбарын ангилалаар: (бүгд)

(а. Эдийн засгийн салбараар - хувиар)

	Ажиллагч- дын тоо бүгд	Ү		Ү		Н		Э		Э		С	
		Хөдөө аж ахуйд	Уул уурхай олборлох аж үйлдвэр	Боловс- руулах үйлдвэр	Цахил- гаан эр- чим хүч	Барилга	Бөөний ба жижиглэн худалдаа	Зочид буудал зоогийн газар	Тээвэр, холбоо, агуулах				
Ажиллагчдын тоо - бүгд	100	100	100	100	100	100	100	100	100	100	100	100	100
Дээд	9.39	2.62	14.58	9.40	14.99	4.52	14.34	9.41	8.29				
Тусгай мэргэжлийн бүрэн бус дээд	8.84	3.47	18.56	11.99	17.46	12.94	15.40	17.60	11.15				
Техник мэргэжлийн анхан шатны	11.38	9.58	15.56	12.77	14.64	25.89	12.45	17.30	23.52				
Бүрэн дунд	26.98	24.13	22.75	42.19	30.16	36.02	31.13	30.65	38.48				
Бүрэн бус дунд	31.27	44.48	19.61	21.23	20.28	14.53	24.17	17.45	17.88				
Бага	9.90	14.18	8.93	2.33	2.47	6.11	2.50	7.59	0.68				
Боловсролгүй	0.90	1.54	0.09										

Ажиллагчдын тоо, боловсролын түвшин, эдийн засгийн үйл ажиллагааны

салбарын ангилалаар: (бүгд)

(а. Эдийн засгийн салбараар - хувиар)

	Санхүү- гийн байг- ууллага	Ү		Ү		Н		Э		Э		С	
		Үл хөдлөх хөрөнгө, бизнес	Төрийн захиргаа батлан хамгаалах	Болов- срол	Эрүүл мэнд нийгмийн хамгаалал	Нийтийн аж ахуй хүн амын үйлчилгээ	Хөлсний ажиллагч, өрх аж ахуй	олон улсын байгын ү/а					
Ажиллагчдын тоо -бүгд	100	100	100	100	100	100	100	100	100	100	100	100	100.0
Дээд	69.42	12.11	55.02	42.00	21.09	10.87	4.23	50.9					
Тусгай мэргэжлийн бүрэн бус дээд	11.57	3.16	16.96	21.16	37.65	15.49	8.24	16.4					
Техник мэргэжлийн анхан шатны	2.07	6.32	5.02	8.83	6.43	16.03	8.69	5.5					
Бүрэн дунд	11.16	40.53	13.44	15.19	20.36	29.08	21.38	10.9					
Бүрэн бус дунд	5.79	37.89	9.28	12.15	13.67	24.73	35.41	16.4					
Бага			0.29	0.67	0.72	3.80	15.59						
Боловсролгүй					0.09		6.46						

Ажиллагчдын тоо, боловсролын түвшин, эдийн засгийн үйл ажиллагааны

салбарын ангилалаар:

(бүгд)

(а. Эдийн засгийн салбараар - хувиар)

	Ажиллагч- дын тоо бүгд	Ү		Ү		Н		Э		Э		С	
		Хөдөө аж ахуйд	Уул уурхай олборлох аж үйлдвэр	Боловс- руулах үйлдвэр	Цахил- гаан эр- чим хүч	Барилга	Бөөний ба жижиглэн худалдаа	Зочид буудал зоогийн газар	Тээвэр, холбоо, агуулах				
Ажиллагчдын тоо - бүгд	100	100	100	100	100	100	100	100	100	100	100	100	100
Дээд	9.39	2.62	14.58	9.40	14.99	4.52	14.34	9.41	8.29				
Тусгай мэргэжлийн бүрэн бус дээд	8.84	3.47	18.56	11.99	17.46	12.94	15.40	17.60	11.15				
Техник мэргэжлийн анхан шатны	11.38	9.58	15.56	12.77	14.64	25.89	12.45	17.30	23.52				
Бүрэн дунд	26.98	24.13	22.75	42.19	30.16	36.02	31.13	30.65	38.48				
Бүрэн бус дунд	31.27	44.48	19.61	21.23	20.28	14.53	24.17	17.45	17.88				
Бага	9.90	14.18	8.93	2.33	2.47	6.11	2.50	7.59	0.68				
Боловсролгүй	0.90	1.54	0.09										

Ажиллагчдын тоо, боловсролын түвшин, эдийн засгийн үйл ажиллагааны

салбарын ангилалаар:

(бүгд)

(а. Эдийн засгийн салбараар - хувиар)

	Санхүү- гийн байг- ууллага	Ү		Ү		Н		Э		Э		С	
		Үл хөдлөх хөрөнгө, бизнес	Төрийн захиргаа батлан хамгаалах	Болов- срол	Эрүүл мэнд нийгмийн хамгаалал	Нийтийн аж ахуй хүн амын үйлчилгээ	Хөлсний ажиллагч, өрх аж ахуй	олон улсын байгын ү/а					
Ажиллагчдын тоо -бүгд	100	100	100	100	100	100	100	100	100	100	100	100.0	100.0
Дээд	69.42	12.11	55.02	42.00	21.09	10.87	4.23	50.9					
Тусгай мэргэжлийн бүрэн бус дээд	11.57	3.16	16.96	21.16	37.65	15.49	8.24	16.4					
Техник мэргэжлийн анхан шатны	2.07	6.32	5.02	8.83	6.43	16.03	8.69	5.5					
Бүрэн дунд	11.16	40.53	13.44	15.19	20.36	29.08	21.38	10.9					
Бүрэн бус дунд	5.79	37.89	9.28	12.15	13.67	24.73	35.41	16.4					
Бага			0.29	0.67	0.72	3.80	15.59						
Боловсролгүй					0.09		6.46						

Ажиллагчын тоо, боловсролын түвшин, эдийн засгийн үйл ажиллагааны

салбарын ангилалаар: (Эмэгтэй)

(б. Эдийн засгийн салбараар)

	Ажиллагчдын тоо бүгд	Э							
		Хөдөө аж ахуйд	Уул уурхай олборлох аж үйлдвэр	Боловсруулах үйлдвэр	Цахилгаан эрчим хүч	Барилга	Бөөний ба жижиглэн худалдаа	Зочид буудал зоогийн газар	Тээвэр, холбоо, агуулах
Ажиллагчдын тоо - бүгд	18659	11079	454	729	163	255	1292	488	241
Дээд	2234	319	79	69	29	7	145	43	26
Тусгай мэргэжлийн бүрэн бус дээд	2031	502	89	75	28	7	233	96	60
Техник мэргэжлийн анхан шатны	1779	1056	43	68	31	37	189	84	30
Бүрэн дунд	5077	3245	124	378	52	59	390	142	89
Бүрэн бус дунд	5769	4588	68	120	20	127	311	93	34
Бага	1401	1203	51	19	3	18	24	30	2
Боловсролгүй	167	166							
2008 он	20539	12211	402	715	162	400	1744	554	206
2007 он	21075	12413	433	914	213	401	1898	568	280
2006 он	21156	12413	508	727	165	138	2820	700	269
2005 он	20768	11853	486	742	230	258	2823	429	432
2004 он	19856	11449	583	682	193	275	2156	390	389

Ажиллагчын тоо, боловсролын түвшин, эдийн засгийн үйл ажиллагааны

салбарын ангилалаар: (эмэгтэй)

(б. Эдийн засгийн салбараар)

	Санхүүгийн байгууллага	Э						
		Үл хөдлөх хөрөнгө, бизнес	Төрийн захиргаа батлан хамгаалах	Боловсрол	Эрүүл мэнд нийгмийн хамгаалал	Нийтийн аж ахуй хүн амын үйлчилгээ	Хөлсний ажиллагч, өрх аж ахуй	олон улсын бай/гын ү/а
Ажиллагчдын тоо -бүгд	169	61	757	1663	855	225	201	27
Дээд	121	9	431	745	176	21	14	14
Тусгай мэргэжлийн бүрэн бус дээд	25	2	143	383	341	39	19	8
Техник мэргэжлийн анхан шатны	4	4	42	112	47	29	29	3
Бүрэн дунд	10	6	83	248	177	73	49	1
Бүрэн бус дунд	1	29	58	158	105	56	59	1
Бага	8	11		17	8	7	25	
Боловсролгүй					1		6	
2008 он	211	97	703	1613	922	264	302	33
2007 он	211	90	723	1530	874	280	216	31
2006 он	201	15	527	1409	726	297	231	10
2005 он	188	19	856	1202	695	380	175	
2004 он	206	1	794	1283	732	397	120	

Ажиллагчын тоо, боловсролын түвшин, эдийн засгийн үйл ажиллагааны

салбарын ангилалаар: (Эмэгтэй)

(Эдийн засгийн салбараар-хувиар)

	Ажиллагчдын тоо бүгд	Э							
		Хөдөө аж ахуйд	Уул уурхай олборлох аж үйлдвэр	Боловсруулах үйлдвэр	Цахилгаан эрчим хүч	Барилга	Бөөний ба жижиглэн худалдаа	Зочид буудал зоог газар	Тээвэр, холбоо, агуулах
Ажиллагчдын тоо - бүгд	100	100	100	100	100	100	100	100	100
Дээд	12.0	2.9	17.40	9.47	17.79	2.75	11.22	8.81	10.79
Тусгай мэргэжлийн бүрэн бус дээд	11.0	4.53	19.60	10.29	17.18	2.75	18.03	19.67	24.90
Техник мэргэжлийн анхан шатны	9.7	9.53	9.47	9.33	19.02	14.51	14.63	17.21	12.45
Бүрэн дунд	27.5	29.29	27.31	51.85	31.90	23.14	30.19	29.10	36.93
Бүрэн бус дунд	31.2	41.41	14.98	16.46	12.27	49.80	24.07	19.06	14.11
Бага	7.6	10.86	11.23	2.61	1.84	7.06	1.86	6.15	0.83
Боловсролгүй	0.9	1.50							

Ажиллагчын тоо, боловсролын түвшин, эдийн засгийн үйл ажиллагааны

салбарын ангилалаар: (эмэгтэй)

(Эдийн засгийн салбараар -хувиар)

	Санхүүгийн байгууллага	Э						
		Үл хөдлөх хөрөнгө, бизнес	Төрийн захиргаа батлан хамгаалах	Боловсрол	Эрүүл мэнд нийгмийн хамгаалал	Наа,хүн амын үйлчилгээ	Хөлсний ажиллагч, өрх аж ахуй	олон улсын бай/гын ү/а
Ажиллагчдын тоо -бүгд	100	100	100	100	100	100	100	100
Дээд	71.60	14.75	56.94	44.80	20.58	9.33	6.97	51.85
Тусгай мэргэжлийн бүрэн бус дээд	14.79	3.28	18.89	23.03	39.88	17.33	9.45	29.63
Техник мэргэжлийн анхан шатны	2.37	6.56	5.55	6.73	5.50	12.89	14.43	11.11
Бүрэн дунд	5.92	9.84	10.96	14.91	20.70	32.44	24.38	3.70
Бүрэн бус дунд	0.59	47.54	7.66	9.50	12.28	24.89	29.35	3.70
Бага	4.73	18.03		1.02	0.94	3.11	12.44	
Боловсролгүй					0.1		2.99	

Ажиллагчдын тоог, боловсролын түвшингээр

сумдаар үзүүлбэл:

(Бүгд тоогоор)

	Бүгд	Дээд	Тусгай мэргэж- лийн бүрэн бус дээд	Техник мэргэжлийн анхан шатны	Бүрэн дунд	Бүрэн бус дунд	Бага	Боловс- ролгүй	Аймгийн дүнд эз- лэх хув- ийн жин
1.Алтанбулаг	1736	206	150	260	530	578	7	5	4.41
2.Аргалант	941	94	90	172	250	265	68	2	2.39
3.Архуст	540	62	44	15	127	216	57	19	1.37
4.Батсүмбэр	3626	138	104	139	1384	1491	268	102	9.22
5.Баян	843	90	70	6	217	378	82		2.14
6.Баяндэлгэр	734	74	39	14	93	457	52	5	1.87
7.Баянжаргалан	676	50	53	127	116	259	71		1.72
8.Баяннөжүүл	1289	49	54	34	190	402	514	46	3.28
9.Баянхангай	672	67	40		147	320	98		1.71
10.Баянцагаан	1136	43	26	21	211	466	369		2.89
11.Баянцогт	915	105	84	50	225	376	68	7	2.33
12.Баянчандмань	1377	202	180	261	271	392	58	13	3.50
13.Борнуур	2016	128	167	248	331	781	361		5.13
14.Бүрэн	1286	82	70	37	177	583	318	19	3.27
15.Дэлгэрхаан	858	48	31	14	82	393	251	39	2.18
16.Жаргалант	2166	185	155	281	580	894	22	49	5.51
17.Заамар	2658	463	367	670	528	370	233	27	6.76
18.Лүн	1127	98	107	121	391	351	51	8	2.87
19.Мөнгөнморьт	822	59	52		187	470	52	2	2.09
20.Өндөрширээт	933	40	57	93	303	261	159	20	2.37
21.Сүмбэр	819	33	54	257	234	235	6		2.08
22.Сэргэлэн	1012	61	26	25	217	439	221	23	2.57
23.Угтаал	1257	69	79	369	322	350	57	11	3.20
24.Цээл	1046	102	61	28	350	453	50	2	2.66
25.Эрдэнэ	1919	171	274	502	346	580	46		4.88
26.Эрдэнэсант	1818	157	109	49	395	878	224	6	4.62
27.Зуунмод	5106	1140	888	448	1603	875	150	2	12.98
Аймгийн дүн	39328	4016	3431	4241	9807	13513	3913	407	100
Дүнгээс: Төв	10279	1499	1144	788	2751	2760	1261	76	26.14
бус- Хойт	11860	885	834	1408	3275	4434	851	173	30.16
үүдээр Баруун	11655	1126	921	1381	2695	3959	1441	132	29.64
Зүүн	5534	506	532	664	1086	2360	360	26	14.07
2008 он	42947	4059	3857	4979	11679	13587	4397	389	100.00
2007 он	44118	4202	4071	5590	11623	13896	4355	381	100
2006 он	43647	4167	4265	8026	10295	12228	4298	368	
2005 он	42702	4011	4318	8234	10778	11341	3398	622	
2004 он	41224	3760	4332	6858	10092	11884	3377	921	

Ажиллагчдын тоог, боловсролын түвшингээр
сумдаар үзүүлбэл:

(Эмэгтэйчүүд тоогоор)

	Бүгд	Дээд	Тусгай мэргэж- лийн бүрэн бус дээд	Техник мэргэжлийн анхан шатны	Бүрэн дунд	Бүрэн бус дунд	Бага	Боловс- ролгүй	Аймгийн дүнд эз- лэх хув- ийн жин
1.Алтанбулаг	755	110	138	128	206	171	2		4.05
2.Аргалант	440	55	55	77	93	119	41		2.36
3.Архуст	255	44	24	5	74	81	20	7	1.37
4.Батсүмбэр	1725	120	100	91	638	658	84	34	9.24
5.Баян	409	57	44	0	104	153	49	2	2.19
6.Баяндэлгэр	301	43	25	6	51	153	23		1.61
7.Баянжаргалан	287	33	35	23	52	125	19		1.54
8.БаянӨнжүүл	597	35	35	30	126	137	206	28	3.20
9.Баянхангай	317	44	25		92	123	33		1.70
10.Баянцагаан	647	32	25	20	209	230	131		3.47
11.Баянцогт	405	64	50	24	112	134	19	2	2.17
12.Баянчандмань	622	118	97	105	127	165	6	4	3.33
13.Борнуур	930	58	77	114	153	360	168		4.98
14.Бүрэн	583	44	55	18	96	258	106	6	3.12
15.Дэлгэрхаан	403	32	25	5	59	191	83	8	2.16
16.Жаргалант	1098	99	96	146	422	287	7	41	5.88
17.Заамар	1244	251	222	261	251	149	92	18	6.67
18.Лүн	662	57	70	72	234	200	25	4	3.55
19.Мөнгөнморьт	353	36	30		113	157	16	1	1.89
20.Өндөрширээт	455	24	52	70	157	85	59	8	2.44
21.Сүмбэр	404	23	42	57	168	112	2		2.17
22.Сэргэлэн	466	45	12	10	155	218	21	5	2.50
23.Угтаал	579	45	31	194	142	157	8	2	3.10
24.Цээл	446	57	42	9	173	151	13	1	2.39
25.Эрдэнэ	965	97	155	165	168	353	27		5.17
26.Эрдэнэсант	820	93	80	23	198	366	59	1	4.39
27.Зуунмод	2491	532	408	155	753	535	107	1	13.35
Аймгийн дүн	18659	2248	2050	1808	5126	5828	1426	173	100
Дүнгээс: Төв	4956	754	618	343	1449	1291	467	34	26.56
бус- Хойт	5624	537	517	614	1713	1835	327	81	30.14
үүдээр Баруун	5509	647	602	652	1402	1680	478	48	29.52
Зүүн	2570	310	313	199	562	1022	154	10	13.77
2008 он	20539	2346	2218	2156	5685	6459	1539	136	
2007 он	21075	2297	2105	3057	5522	6297	1631	166	
2006 он	21099	2112	2404	3821	5278	5737	1652	95	
2005 он	20768	2192	2421	3910	5181	5352	1392	320	
2004 он	19650	1853	2391	3448	4660	5629	1375	294	

Хүн амын тоо, хөдөлмөрийн насны хүн амын
ангилал сумдаар үзүүлбэл:

(Бүгд тоогоор)

	Байнга буюу суурин хүн ам	Ажиллаг- чид	Ажилгүй- чүүд	Ажил эрхлээ- гүй хүн ам	Хөдөлмөр- ийн насны суралцаг- сад	Хөдөлмөр- ийн насны хөдөлмөрийн чадваргүй
1.Алтанбулаг	3059	1736	9	89	68	77
2.Аргалант	1764	941	15	131	86	41
3.Архуст	1336	540	6	216	78	26
4.Батсүмбэр	6601	3626	24	173	79	149
5.Баян	1984	843	16	279	83	87
6.Баяндэлгэр	1243	734	3	11	18	61
7.Баянжаргалан	1596	676	20	138	102	90
8.БаянӨнжүүл	2214	1289	13	82	38	29
9.Баянхангай	1468	672	20	183	44	19
10.Баянцагаан	2016	1136	2	64	56	79
11.Баянцогт	2013	915	16	240	110	52
12.Баянчандмань	3364	1377	12	480	170	93
13.Борнуур	4611	2016	58	600	128	140
14.Бүрэн	3032	1286	26	284	128	121
15.Дэлгэрхаан	1883	858	15	111	48	125
16.Жаргалант	5971	2166	25	1218	173	201
17.Заамар	5472	2658	26	622	186	73
18.Лүн	2518	1127	5	366	78	50
19.Мөнгөнморьт	1990	822	41	331	80	48
20.Өндөрширээт	1886	933	4	95	116	58
21.Сүмбэр	1668	819	36	63	76	75
22.Сэргэлэн	1957	1012	8	216	2	73
23.Угтаал	2330	1257	17	79	91	115
24.Цээл	2388	1046	36	360	76	59
25.Эрдэнэ	3525	1919	12	105	170	112
26.Эрдэнэсант	4550	1818	26	574	246	252
27.Зуунмод	14771	5106	369	2653	1277	529
Аймгийн дүн	87210	39328	860	9763	3807	2834
Дүнгээс: Төв	24017	10279	401	3104	1441	787
бүс- Хойт	25992	11860	186	2905	822	751
үүдээр Баруун	25527	11655	175	2674	1013	872
Зүүн	11674	5534	98	1080	531	424
2008 он	88889	42947	460	7067	4678	2755
2007 он	88828	44118	610	6185	3952	2785
2006 он	88460	43647	771	5321	4353	2509
2005 он	88491	43647	771	5321	4353	2509
2004 он	88627	41224	719	6123	4114	2834

ангилал сумдаар үзүүлбэл:

(Эмэгтэй чүүдийн тоо)

	Байнга буюу суурин хүн ам	Ажиллаг- чид	Ажилгүй- чүүд	Ажил эрхлээ- гүй хүн ам	Хөдөлмөр- ийн насны суралцаг- сад	Хөдөлмөр- ийн насны хөдөлмөрийн чадваргүй
1.Алтанбулаг	1475	755	7	22	45	63
2.Аргалант	853	440	11	39	52	11
3.Архуст	648	255	3	103	34	7
4.Батсүмбэр	3276	1725	13	109	51	66
5.Баян	1004	407	12	97	59	46
6.Баяндэлгэр	556	303	2	2	8	49
7.Баянжаргалан	799	287	8	83	44	38
8.БаянӨнжүүл	1074	597	6	22	19	20
9.Баянхангай	736	317	7	65	19	8
10.Баянцагаан	992	647	1	40	33	43
11.Баянцогт	960	405	12	26	59	16
12.Баянчандмань	1673	622	10	230	81	46
13.Борнуур	2300	930	26	253	62	82
14.Бүрэн	1519	583	19	105	85	52
15.Дэлгэрхаан	921	403	9	51	20	69
16.Жаргалант	2952	1098	17	16	157	137
17.Заамар	2730	1244	11	222	92	30
18.Лүн	1235	662	3	78	37	23
19.Мөнгөнморьт	936	353	25	130	49	13
20.Өндөрширээт	904	455	3	28	49	33
21.Сүмбэр	829	404	24	16	41	27
22.Сэргэлэн	923	466	3	31	0	32
23.Угтаал	1166	579	9	6	50	50
24.Цээл	1171	446	13	162	46	29
25.Эрдэнэ	1755	965	6	10	60	67
26.Эрдэнэсант	2282	820	12	268	105	121
27.Зуунмод	7659	2491	218	1252	567	197
Аймгийн дүн	43328	18659	490	3466	1924	1375
Дүнгээс: Төв	12123	4956	235	1367	664	355
бүс- Хойт	12843	5624	113	689	503	385
үүдээр Баруун	12664	5509	86	985	503	415
Зүүн	5698	2570	56	425	254	220
2008 он	44123	20539	284	4192	2362	1325
2007 он	44368	21075	370	3510	2926	1328
2006 он	44498	21099	460	3062	2505	1157
2005 он	44505	20768	394	3197	2316	1439
2004 он	44417	19650	378	3900	2344	1374

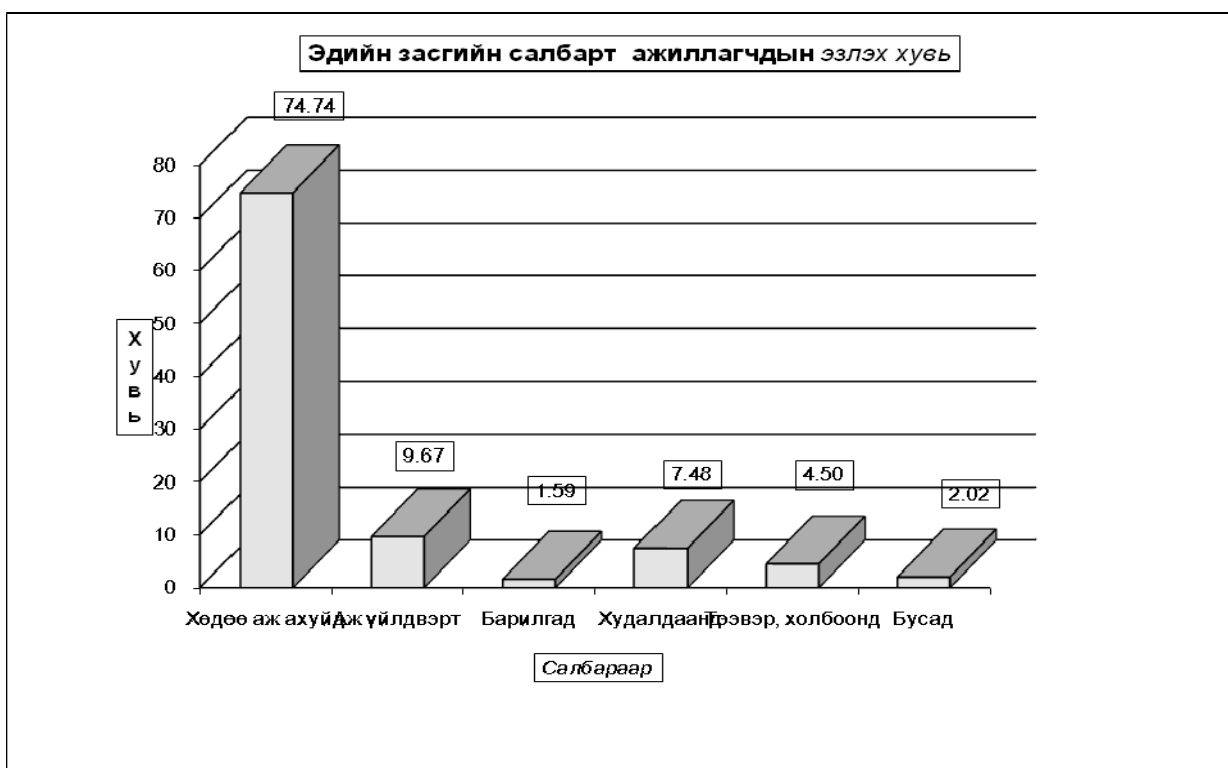
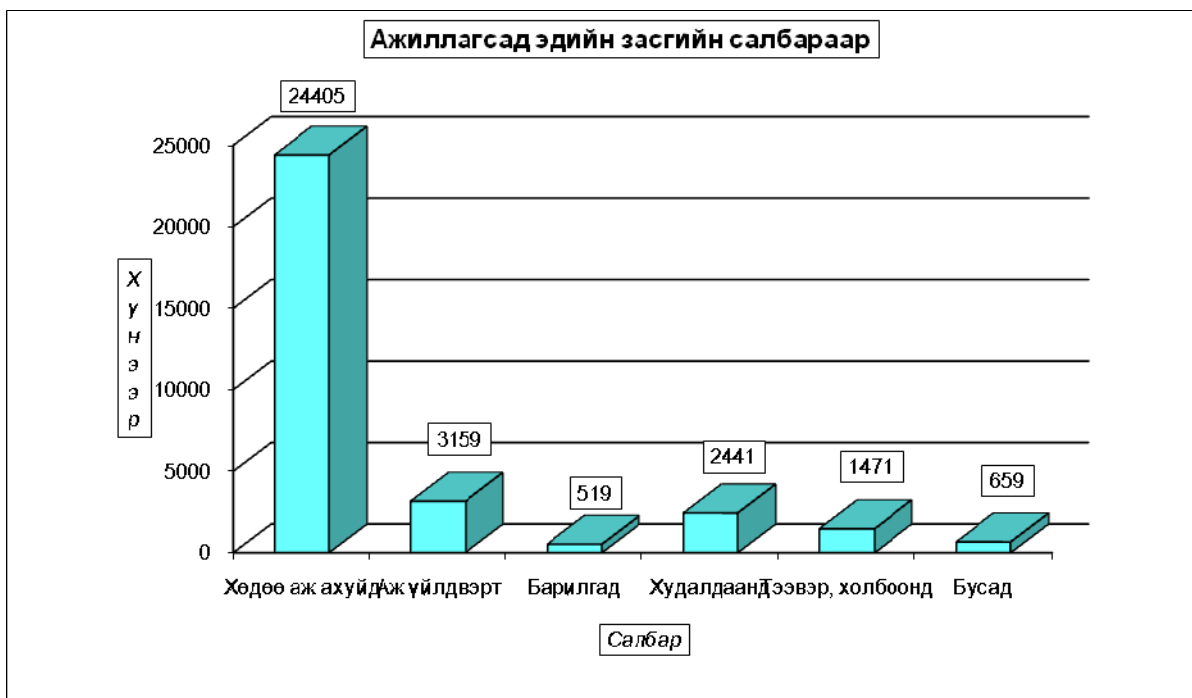

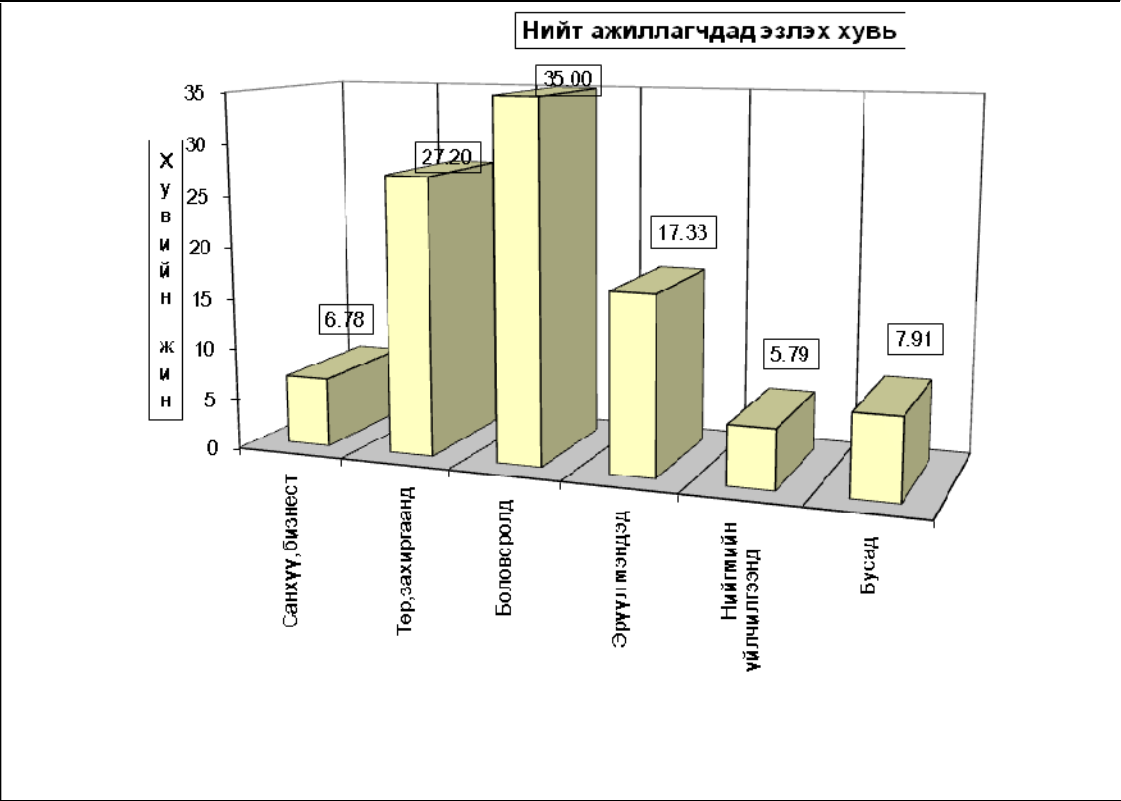
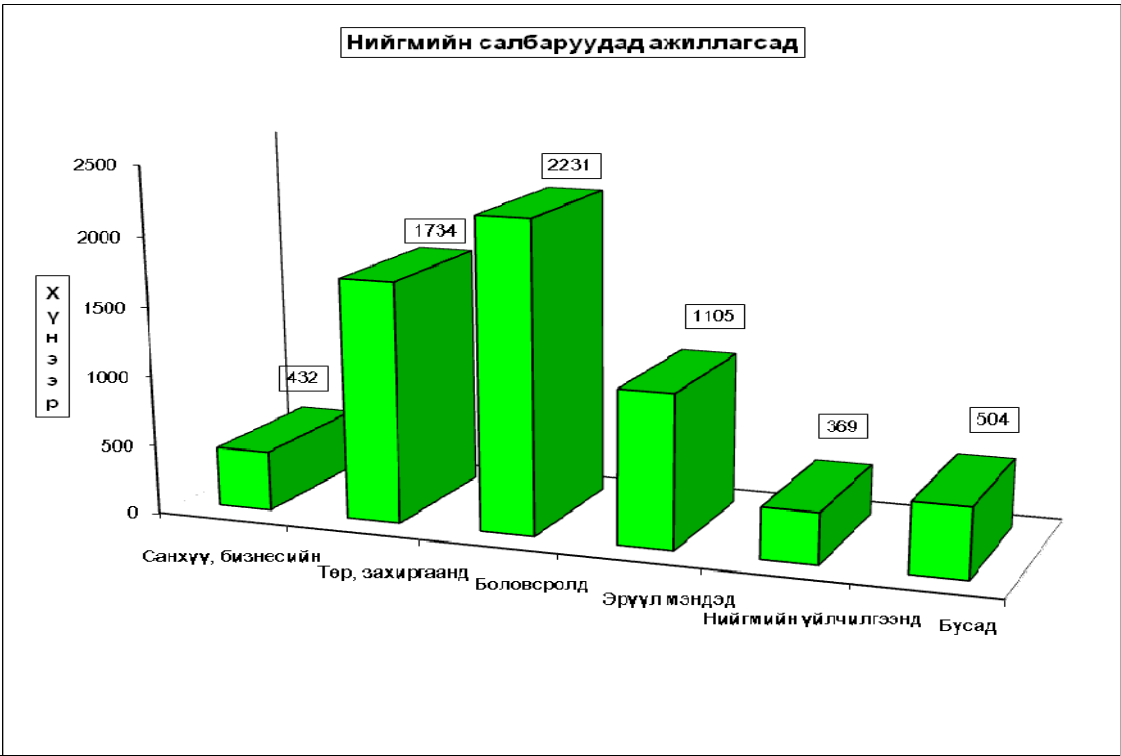

Ажиллагсад байгууллагын төрлөөр

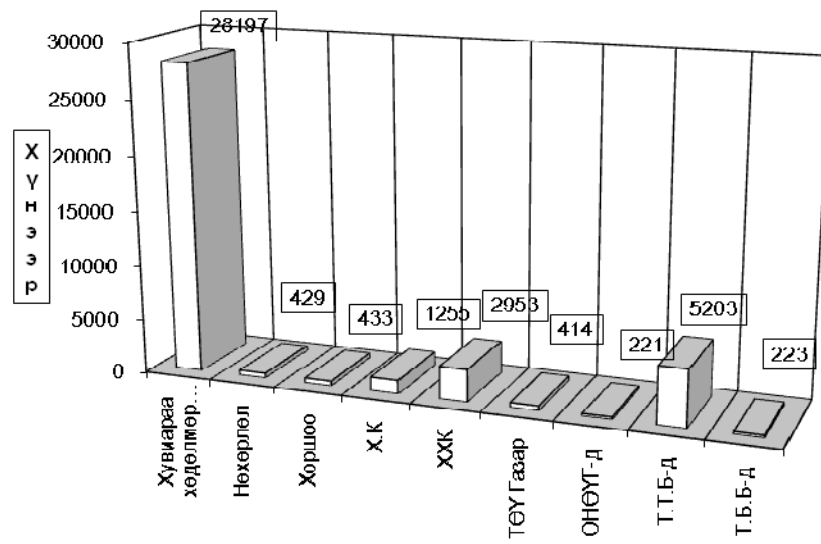

Ажиллагсад байгууллагын төрлөөр (хувь)

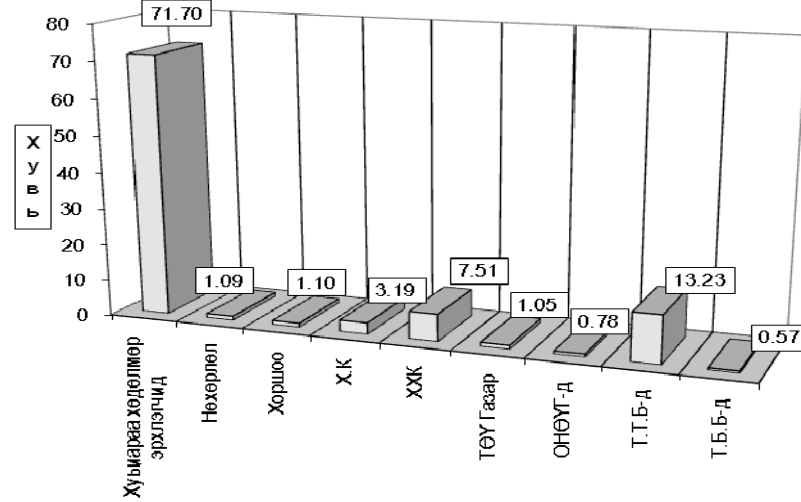

Ажиллагчдын насны бүтэц.

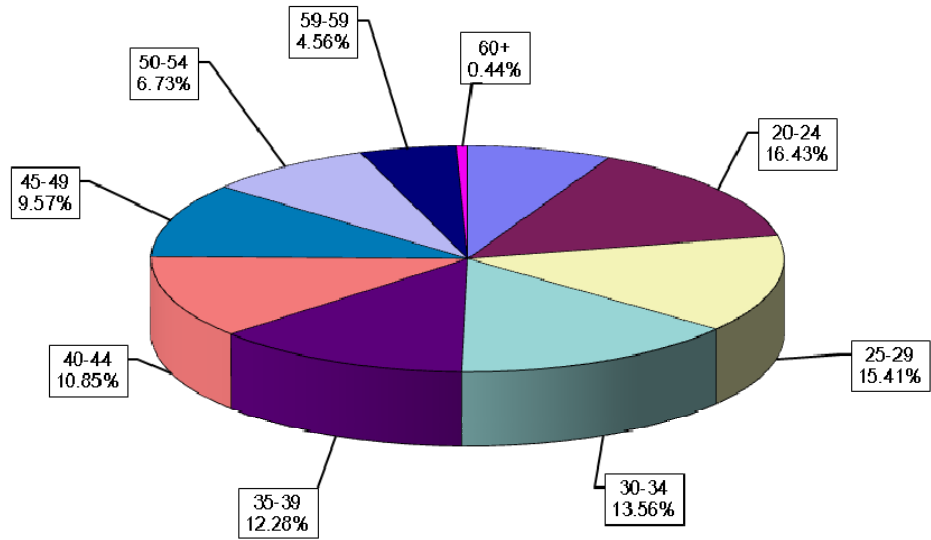

Хөдөлмөрийн насны бүтэц

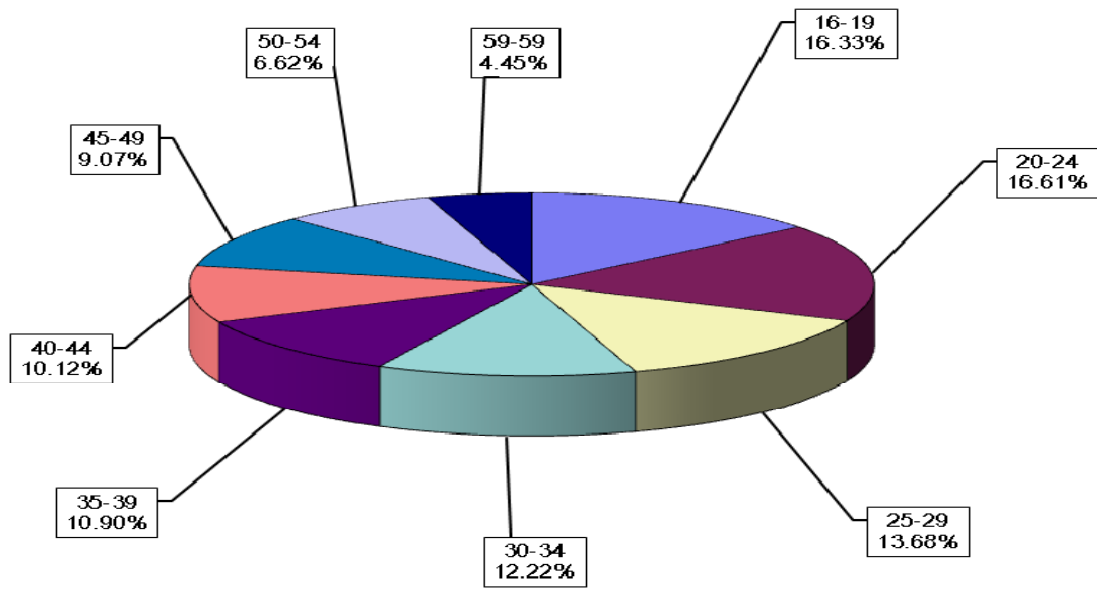

Хөдөлмөрийн насны хүмүүсийн боловсролын ангилал хувиар.

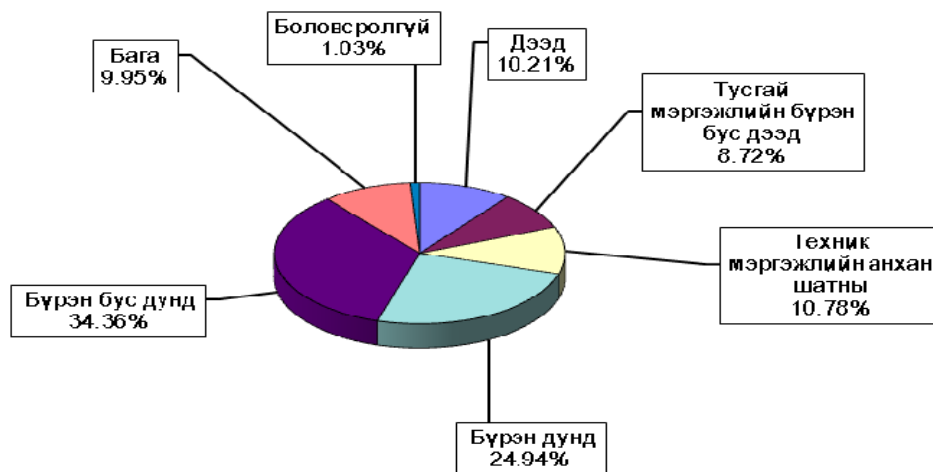

Хөдөлмөрийн насны эмэгтэй хүмүүсийн боловсролын ангилал хувь.

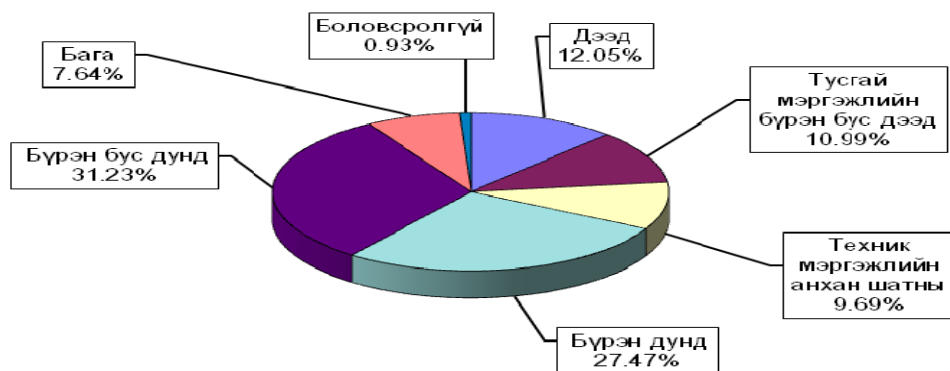

Хөдөлмөрийн биржид бүртгэлтэй ажилгүйчүүдийн эдийн засгийн идэвхитэй хүнд амд эзлэх хувь

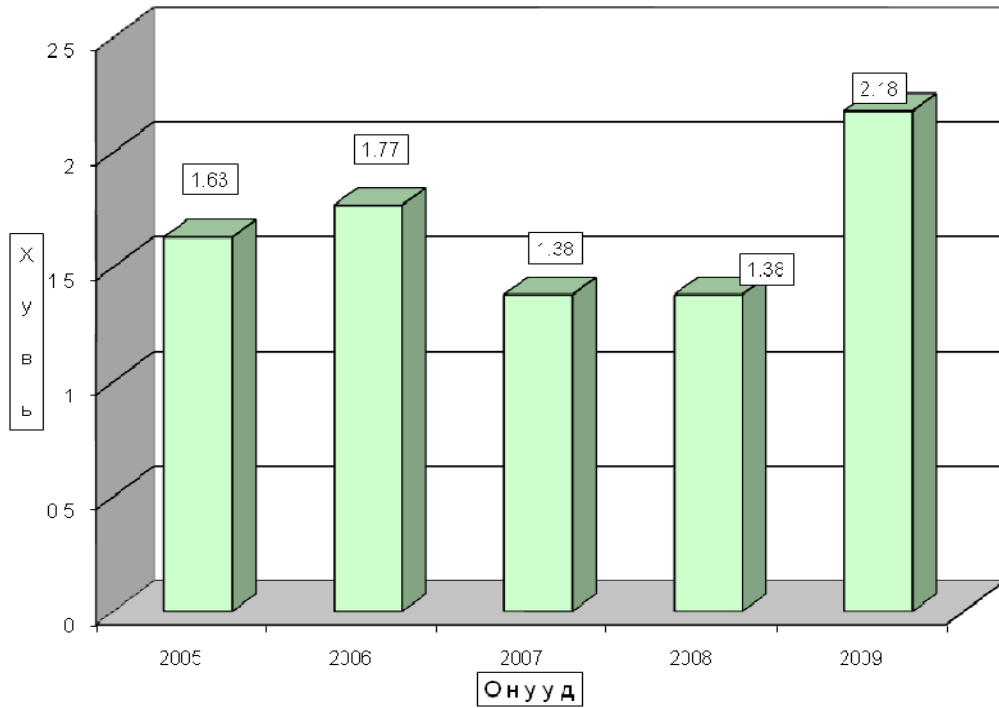

Хөдөлмөрийн насны хүн амд хөдөлмөр эрхлээгүй хүмүүсийн эзлэх хувь

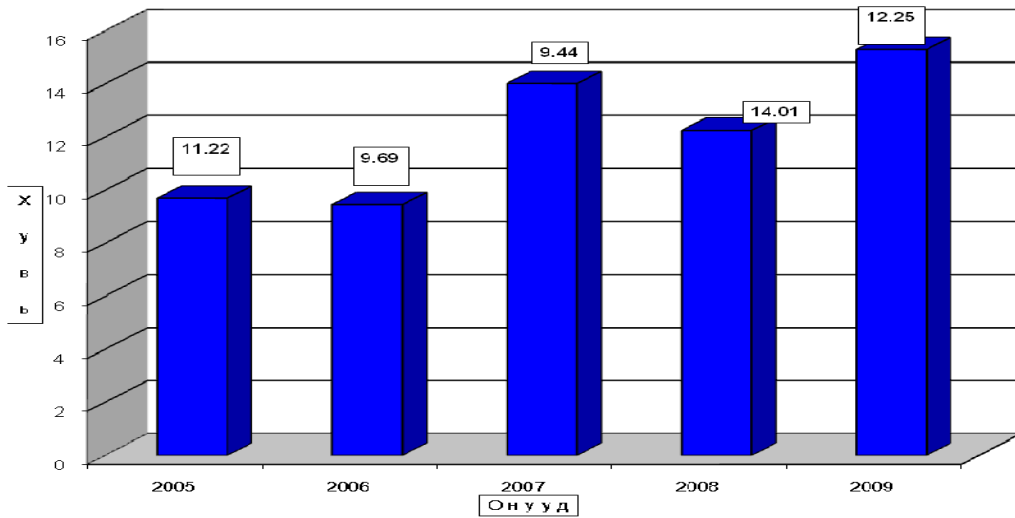

хөдөлмөрийн насны хүмүүсийн ангилал

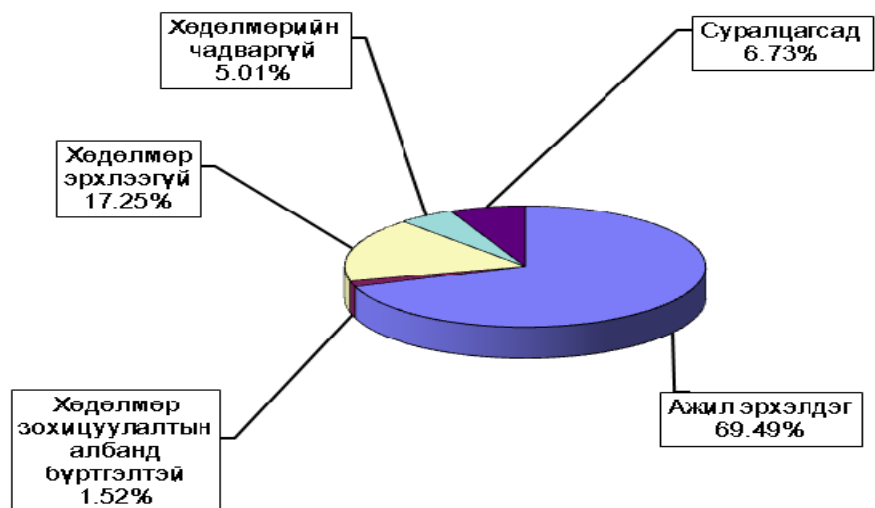

Ажиллагсадын тоо, өмчийн хэлбэрээр



Ажиллагсад, ажил мэргэжлээр.

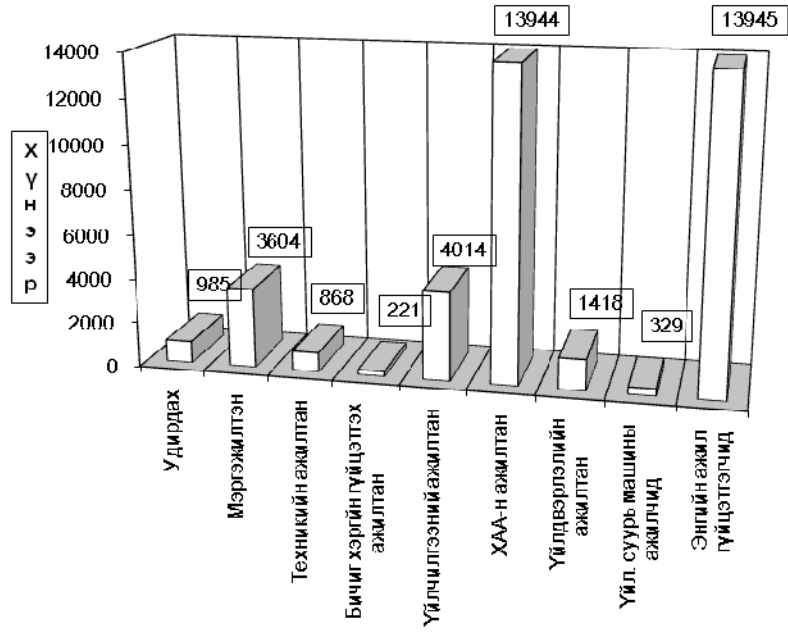

Ажиллагсад, ажил мэргэжлээр. (хувь)

