

# Статистикийн хэлтэс

Н..... Танаа



**Төв аймгийн 2011 оны хүн амын ажил эрхлэлтийн  
байдал**

**Зуунмод**

2012 он

## **ГАРЧИГ**

**I. Товч тайлбар, тодорхойлолт.**

**II. Хүн амын ажил эрхлэлтийн танилцуулга.**

**III. Судалгаа.**

III.1. Хүн амын ажил эрхлэлтийн динамик эгнээний хэлхээ үндсэн үзүүлэлтүүдийн тооцоолол.

III.2. Ажиллагсадын тооны динамик эгнээний суурь үндсэн үзүүлэлтүүдийн тооцоолол.

III.3. Ажил эрхлэлтийн 1997 оныг 2011 онтой харьцуулсан үзүүлэлтийн тооцоолол.

III.4. Динамик хандлагын шинжилгээ.

III.5. Цикл хэлбэлзэлийн шинжилгээ.

**IV. ДҮГНЭЛТ, САНАЛ**

## ӨМНӨХ ҮГ

Статистикийн тухай “ Монгол Улсын хуулийн 7 дугаар зүйлийн 1 дэх заалтыг үндэслэн хүн амын ажил эрхлэлтийн судалгаа ХН-1, Ажилгүйчүүдийн мэдээ АХ-3 тайлан, мэдээг аймгийн хэмжээнд зохион байгуулж, дүнг Үндэсний Статистикийн Хороонд хүргүүлэх, холбогдох мэдээ, судалгааг хийж удирдлага болон хэрэглэгч байгууллагууд, иргэдэд үйлчиллээ.

2010 оны дүнд үндэслэсэн энэхүү танилцуулгад суурин хүн амын болон хөдөлмөрийн насны хүний насны бүтэц, хувийн жин, хүн амын болон хөдөлмөрийн насны хүн амын ажил эрхлэлтийг байгууллагын төрөл, эдийн засгийн үйл ажиллагааны салбар, ажил мэргэжлийн ангилал, эдийн засгийн салбараар, өмчийн хэлбэр, эдийн засгийн салбарын ангилалаар 5-9 жилийн гүйцэтгэлээр зэрэгцүүлэлт хийж харуулав.

Танилцуулга нь 4 бүлэг, 50 хавсралт хүснэгт графикаас бүрдэж байгаа бөгөөд дүнг бүсчилсэн байдлаар Төв, Хойд, Баруун, Зүүн бүс гэсэн ангиллаар зэрэгцүүлэлт хийн гаргалаа.

Аймгийн хүн амын ажил эрхлэлтийн өнөөгийн байдалд дүгнэлт хийж, цаашид авч хэрэгжүүлэх арга хэмжээг боловсруулах, төлөвлөхөд энэхүү танилцуулга судалгаа суурь материал болно гэдэгт итгэж байна.

## I. ТОВЧ ТАЙЛБАР, ТОДОРХОЙЛОЛТ

Монгол Улсын хэмжээнд хөдөлмөр эрхлэлт,ажиллах хүчний мэдээ,тайлан гаргах,судалгаа явуулах,хөдөлмөр эрхлэлт, ажиллах хүчний холбогдолтой үндсэн үзүүлэлтүүдийг тооцоход энэхүү нэгдсэн ойлголт,тодорхойлолтыг ашиглана.

**1. Хувь хүний бүрэн хөдөлмөр эрхлэлт:** иргэн хүн оюуны болон биеийн хүчээ бүрэн ашиглан ажиллаж болох боломжит түвшинг хэлнэ. Энэ нь хувь хүний оюуны болон биеийн хүчээ бүрэн ашиглан бүтээгдэхүүн, үйлчилгээг бий болгоход зориулж буй ердийн ажлын өдрийн үргэлжлэх хугцаагаар тодорхойлогдоно.

**2. Хувь хүний бүрэн бус хөдөлмөр эрхлэлт:** хэдийгээр цалин хөлс,орлоготой ажил эрхэлж байгаа боловч ямар нэг шалтгаанаар ердийн ажлын өдөр нь тогтоосон хугацаанаас бага буюу хагас цагаар ажилладаг, нэмэгдэл цагаар ажиллан орлогоо нэмэгдүүлэхийг хүсч байгаа шалгуураар тодорхойлогдоно. Бүрэн бус хөдөлмөр эрхлэлтийг тухайн иргэн үндсэн ажил дээрээ нэмж давхар ажил эрхэлхийг хүсч буй нэмэгдэл цагаар тооцож гаргана. Бүрэн бус хөдөлмөр эрхлэлт ( шинж тэмдэг ) нь нэмэлт орлого олох хүсэл, ажиллах хүч болон мэргэжил, ур чадварын бүрэн бус ашиглалт, бүтээмжийн бага түвшин зэргээр тодорхойлогдоно.

**Хагас цагаар ажиллагч-**Хөдөлмөрийн тухай хуулиар тогтоосон ердийн ажлын өдрийн үргэлжлэх хугцаанаас бага цагаар ажиллаж байгаа ажиллагчийг хэлнэ.аа

**Давхар ажил эрхлэлт-**Үндсэн ажлынхаа хажуугаар зохих зөвшилцөл, гэрээний дагуу болон төрөл бүрийн хэлбэрээр бие даасан нэгээс илүү байгууллагын бизнесийн үйл ажиллагаанд оюуны болон биеийн хүчээ зарцуулан мөнгөн болон мөнгөн бус хэлбэрээр цалин,хөлс авч ажиллахыг хэлнэ.

**3. Хөдөлмөрийн насны хүн ам-**16-гаас 59 насны нийт хүн ам болно.

( Хөдөлмөрийн тухай хуулийн дагуу )

**4. Хөдөлмөрийн насны хөдөлмөрлөх чадвартай хүн ам-** хөдөлмөрийн насны хөдөлмөрийн бүрэн чадвартай болон албан ёсны нотолгоогоор хөдөлмөрлөх чадвараа 30 хүртэл хувиар алдсан нь тогтоогдсон хөдөлмөрлөх боломжтой хүн амыг хэлнэ.

**5. Хувь хүний хөдөлмөр эрхлэлт-** эдийн засгийн үйл ажиллагаа буюу үйлдвэрлэлд оролцож байгаа хэлбэрээрээ албан ба албан бус секторт байж болно.

**Эдийн засгийн үйл ажиллагаа-**Зах зээлд болон хувь хүний хэрэглээнд зориулан үйлдвэрлэж буй нийт бүтээгдэхүүн, үйлчилгээг хэлнэ. НҮБ-ын үндэсний тооцооны системийн хүрээнд тодорхойлохдоо бүтээгдэхүүн, үйлчилгээнд: худалдах, солилцох, өөрийн аж ахуйд хэрэглэх зорилгоор боловсруулсан түүхий эд материал, зах зээлд нийлүүлж байгаа бүхий л бүтээгдэхүүн, үйлчилгээг, зах зээлд худалдах, өөрийн аж ахуйд хэрэглэх зорилгоор өрхийн үйлдвэрлэж байгаа бүтээгдэхүүн, үйлчилгээг хамруулна.

**Үйлдвэрлэл-**хөдөлмөр, капитал, бараа, үйлчилгээг ашиглаж эдийн засгийн үйл ажиллагаа явуулахыг хэлнэ.

**Албан сектор** -албан ёсны статистикт бүрэн хамрагдан, хуулийн этгээдийн хяналтын дор эсвэл хуулийн этгээд болж эдийн засгийн үйл ажиллагаа явуулж байгаа хүрээг хэлнэ.

**Албан бус сектор-**албан ёсны статистик , татварт бүрэн хамрагдаагүй , аж ахуйн нэгжийн улсын бүртгэлд ороогүй, орлогыг нь тодорхойлох боломжгүй, орлого олох зорилгоор эдийн засгийн үйл ажиллагаа явуулж буй хүрээг хэлнэ.

**6. Хүн амын хөдөлмөр эрхлэлтийн байдал** – хөдөлмөр эрхэлж буй хүн амыг тухайн хүний ажиллаж буй байгууллага бусад хүмүүстэй харьцах эрх мэдлийн хэмжээ, ажил үүргийн болон хариуцлагын шинж байдал,статусаар нь дараах байдлаар ангилна. Үүнд:

- Гэрээгээр ажиллагч -төрийн болон төрийн бус байгууллагын албан хаагч, хөдөлмөрийн болон ажил гүйцэтгэх гэрээ байгуулан хөлслөгдөн ажиллагч байна. Мөн хөлсний болон хувиараа хөдөлмөр эрхлэдэг өндөр насны тэтгэвэр авагчид, цалин хөлс авч үйлдвэрлэлийн дадлага хийж буй оюутнууд энэ ангилалд хамаарна.
- **Ажил олгогч** - эдийн засгийн үйл ажиллагаатай холбоотой шийдвэрийг бие даан гаргаж, үйлдвэрлэсэн бүтээгдэхүүн, үйлчилгээнээс олсон ашиг буюу ашиг олох боломжоос шууд хамаарах бизнесийг хувиараа эрхлэдэг болон урт хугцаагаар нэг буюу түүнээс дээш хүнийг хөдөлмөрийн болон ажил гүйцэтгүүлэх гэрээний үндсэн дээр ажилд авч хөдөлмөр эрхлүүлж буй эзэн, байгууллагын удирдлагыг хэлнэ.
- **Хувиараа ажиллагч** - хувийн хэвшлийн үйлдвэр, аж ахуйн газартаа хувиараа буюу нэг ба түүнээс дээш тооны түнштэй хамтран хөдөлмөр эрхэлж буй болон өөртөө урт хугацаагаар ажиллагч авч ажиллуулдаггүй (харин богино хугцаагаар түр авч ажиллуулж болно) өөрийн бизнесийн үйл ажиллагаа, хөгжил дэвшилд нөлөөлөх шийдвэр гаргадаг хүнийг хэлнэ.

- **Хоршооны гишүүн**-үйлдвэрлэл, үйлчилгээний хоршоонд өөрийн эд хөрөнгө, хөдөлмөрөө сайн дураар нэгтгэж гишүүнээр элссэн, үйлдвэрлэл, борлуулалт, байгууллагын бусад ажлын зохион байгуулалт, хөрөнгө оруулалтын үйл ажиллагаа болон гишүүдийн дунд ашиг хувиарлах асуудлыг шийдвэрлэхэд бусад гишүүдтэй адил тэгш оролцдог хүнийг хэлнэ.
- **Өрхийн үйлдвэрлэл, үйлчилгээнд цалин, хөлс авалгүй оролцогч**-тухайн өрхийн үйлдвэрлэл, үйлчилгээ, аж ахуй эрхлэх үйл ажиллагаанд цалин, хөлс авалгүй оролцож хувийн хэрэглээгээ хангаж буй тухайн өрхөд хамт амьдарч байгаа гишүүд болон тухайн өрхөд хамт амьдардаггүй боловч (хамаатны хүнийхээ) аж ахуй эрхлэх үйл ажиллагаанд дээрхийн адил ажиллаж байгаа иргэнийг хэлнэ.
- **Эдгээр ангилалд хамрагдах боломжгүй ажиллагчид**-тэдний талаар зохих мэдээлэл хангалтгүй эсвэл дээр дурдсан ангиллуудын аль нэгэнд хамруулах бөөлөмжгүй ажиллагчдыг хэлнэ.

**7. Эдийн засгийн идэвхтэй хүн ам**-бүтээгдэхүүн, үйлдвэрлэл, үйлчилгээ бий болгоход ажиллах хүчээ нийлүүлж байгаа ажиллагчид, нийлүүлэхэд бэлэн байгаа ажилгүйчүүдийг эдийн засгийн идэвхтэй хүн амд тооцоно. Эдийн засгийн идэвхтэй хүн амыг урт хугацаагаар хэмжигдэх байнгын идэвхтэй хүн ам, нэг долоо хоног буюу нэг өдрийн хугацаагаар хэмжигдэх тухайн үеийн идэвхтэй хүн ам буюу “ ажиллах хүч ” гэсэн хоёр аргаар тодорхойлно.

**Байнгын идэвхтэй хүн ам** – ажилтай болон ажилгүй байсан нь урт хугацаагаар буюу хуанлийн жилийн туршид эрхэлсэн үндсэн үйл ажиллагааных нь байдлаар тодорхойлогддог хүн амыг хэлнэ.

**Тухайн үеийн хүн ам буюу ажиллах хүч** - ажилтай болон ажилгүй байсан нь нэг долоо хоног буюу нэг өдрийн хугацаанд эрхэлсэн үндсэн үйл ажиллагааных нь байдлаар тодорхойлогдох хүн амыг хэлнэ.

**8.Хөдөлмөр эрхэлж буй хүн ам буюу ажиллагчид** – тодорхой хугацааны туршид хөлсний болон хувиараа хөдөлмөр эрхэлж байгаа нийт хүн ам болно.

Хөдөлмөр эрхэлж буй хүн ам буюу ажиллагчдын тоог хувь хүний хөдөлмөр эрхлэлтийн үндсэн дээр тооцох ба тухайн хүн давхар ажил эрхэлж буй тохиолдолд үндсэн ажил буюу эрхэлж буй үндсэн үйл ажиллагаанд нь хамруулна. Үүнд:

**Хөлсний хөдөлмөр эрхлэгч** - хөдөлмөрийн болон ажил гүйцэтгэх гэрээ байгуулан ажиллаж, ажил олгогчдод ажил үйлчилгээ үзүүлснийхээ төлөө мөнгөн болон мөнгөн бус хэлбэрээр цалин, хөлс авдаг иргэнийг хэлнэ. Хөлсний хөдөлмөр эрхлэгчдэд байнгын ажиллагчид, түр ажиллагчид, ажилтай боловч ажлын байрандаа түр эзгүй байгаа байнгын ажиллагчдыг хамруулна.

**Байнгын ажиллагчид** – хөдөлмөрийн харилцаа нь Монгол Улсын Хөдөлмөрийн болон Төрийн албаны тухай хууль тогтоомжоор зохицуулагдах ба ажил олгогч нь ажилтны зохих татвар, нийгмийн даатгалын шимтгэлийг нь хуулиар тогтоосон хувь хэм-жээгээр төлөх үүрэг хүлээнэ.

**Түр ажиллагчид** - хөдөлмөрийн харилцаа нь хөдөлмөрийн болон иргэний хуулиар зохицуулагддаг тодорхой ажил үйлчилгээг

хөдөлмөрийн ба ажил гүйцэтгэх гэрээ байгуулан ажиллаж зохих татвар, нийгмийн даатгалын шимтгэл төлөх үүргийг өөрөө бие даан хариуцна.

**Ажилтай боловч ажлын байрандаа түр эзгүй байгаа байнгын ажиллагчид** - өвдсөн, хөдөлмөрийн чадвараа түр алдсан, ээлжийн амралтаа авсан, ажил хаясан, байгаль, цаг уурын нөхцөл, машин механизм эвдэрсэн, цахилгаан, түүхий эд, материал, түлш тасарсан зэрэг шалтгаанаар үйлдвэрлэлийн сул зогсолт гарч, байгууллагын эдийн засгийн үйл ажиллагаа түр хугацаагаар тасалдсан, суралцах, хүүхэд асрах, чөлөөтэй зэрэг тодорхой шалтгаанаар ажилгүй байгаа боловч эргэж ажиллах албан ёсны гэрээтэй ажиллагчид болно.

**Хувиараа хөдөлмөр эрхлэгчид** - өөрөө бие даан үйлдвэрлэл, үйлчилгээ эрхлэн бий болгосон бүтээгдэхүүн, үйлчилгээ, ашиг орлогоороо хувийн болон өрхийн хэрэглээгээ хагаж байгаа иргэн, өрхийн гишүүд хамрагдана.

**9. Ажилгүй иргэн** – хөдөлмөрийн насны, хөдөлмөрлөх чадвартай, хөдөлмөр эрхлэх боломжтой, хөдөлмөр эрхлэлтийн албанд бүртгүүлж ажил идэвхтэй хайж байгаа иргэнийг хэлнэ. Тайлант хугацааны ажилгүйчүүдийн тоог хөдөлмөр эрхлэлтийн албадын бүртгэлд үндэслэн тодорхойлно.

- **Хөдөлмөр эрхлэх боломжтой** – бүртгүүлсэн хугацаандаа хөдөлмөр эрхлэлтийн албанаас тухайн иргэний мэргэжил, боловсрол, ажлын ур чадвар болон урьд ажиллаж байсан ажлын нөхцлийг харгалзан санал болгосон ажлын байранд 14 хоногийн дотор ажиллахад бэлэн байгааг;
- **Хөдөлмөр эрхлэлтийн албанд ирж бүртгүүлэх** – ажилгүйчүүдийн бүртгэлийн карт нээлгэж, өөрийн мэргэжил, боловсрол, сонирхол, хаяг, хайж байгаа ажлын талаар мэдээлэл өгөхийг;
- **Ажил идэвхитэй хайх** – хөдөлмөр эрхлэлтийн албанд бүртгүүлж ажил хайж байгаа тухайгаа сард нэгээс доошгүй удаа мэдэгдэж байгаа мөн хөдөлмөр эрхлэлтийг дэмжих үйл ажиллагаанд (мэргэжлийн сургалт, нийтийг хамарсан ажил гэх мэт ) хамрагдаад 3 сар болоогүй байх ( хэрэв 3 сараас дээш хугацаагаар хөдөлмөр эрхлэлтийн албанд ирж ажил хайж байгаа тухайгаа мэдэгдэж, асууж лавлаагүй бол ажил идэвхитэй хайж байгаад тооцохгүй ) –ыг хэлнэ.

**10. Ажил хайгч иргэн** – хөдөлмөр эрхэлдэг боловч ажлаа өөрчлөх хүсэлтэй, эсхүл нэмэлт цагаар буюу ажил гүйцэтгэх гэрээгээр ажил хийх боломжтой, хөдөлмөр эрхлэлтийн албанд бүртгүүлсэн иргэнийг хэлнэ.

**11. Ажилгүйдэлд өртөж болзошгүй иргэн** – хөдөлмөрийн гэрээ цуцлах мэдэгдэл авсан, байнгын бус орлоготой, хөдөлмөр эрхлэлтийн албанд бүртгүүлсэн иргэнийг хэлнэ.

**12. Эдийн засгийн идэвхигүй хүн ам:** Байнгын болон тухайн үеийн эдийн засгийн идэвхитэй хүн амд хамаарагдахгүй нийт хүн ам. Үүнд: өндөр насны тэтгэвэр болон хөдөлмөрийн нөхцөл, онцлогоос шалтгаалан тэтгэвэр, тэтгэмж тогтоолгосон, хөдөлмөрийн чадвараа 6 сараас дээш хугацаагаар түр болон бүрэн алдсан, тахир дутуу иргэд болон хөдөлмөрийн насны суралцаж байгаа мөн хөдөлмөрийн насанд хүрээгүй хүн амыг хамруулна. Эдийн засгийн идэвхигүй хүн амыг урт хугацаагаар хэмжигдэх байнгын идэвхигүй хүн ам, нэг долоо хоног буюу нэг өдрийн хугацаагаар хэмжигдэх тухайн үеийн идэвхигүй хүн ам гэсэн хоёр аргаар тодорхойлно.

**13. Хөдөлмөрийн насны, хөдөлмөрийн чадваргүй хүн ам** – хөдөлмөрийн насны, албан ёсны эрх бүхий байгууллагын нотолгоогоор хөдөлмөрийн чадвараа 6 сараас дээш хугацаагаар түр болон бүрэн алдсан нь тогтоогдсон, тахир дутуу болон холбогдох хуулийн дагуу тэтгэврийн наснаасаа өмнө тэтгэвэр тогтоолгосон (тэтгэвэр тогтоолгоод ажиллаж байгаа хүн орохгүй) хүн амыг хэлнэ.

**14. Хөдөлмөрийн насны суралцагч** - Хөдөлмөрийн насны, хөдөлмөрийн чадвартай их, дээд сургууль, коллеж, тусгай мэргэжлийн анхан болон дунд шатны сургууль, мэргэжлийн сургалт, үйлдвэрлэлийн төв, 6 сараас дээш хугацаагаар мэргэжлийн сургалтад хамрагдагчид, ЕБС-д суралцаж буй иргэнийг хэлнэ.

**15. Хөдөлмөр эрхлээгүй хүн ам**- Хөдөлмөрийн насны, хөдөлмөрийн чадвартай, хөлсний болон хувиараа хөдөлмөр эрхэлж цалин хөлс, орлого олдоггүй, хүндэтгэх ба бусад (хөдөлмөр эрхлэх хүсэл сонирхолгүй, хөдөлмөр эрхлэлтийн албанд бүртгэлгүй боловч ажил хайж байгаа, тодорхой шалтгаангүй гэх мэт) шалтгаанаар ажил идэвхитэй эрж хайхгүй байгаа хүн амыг хэлнэ. Үүнд:

- **Хүндэтгэх шалтгаанаар хөдөлмөр эрхлээгүй хүн ам**-Хөдөлмөрийн насны, хөдөлмөрийн чадвартай боловч хүүхэд, өндөр настан, өвчтөн асардаг, 6 сараас дээш хугацаагаар өвчтэй байгаа болон гэр бүлийн хүний ажлын онцлогоос хамааран хөдөлмөр эрхлээгүй хүн ам (энд ажлын байрандаа түр эзгүй байгаа ажиллагчдыг хамруулахгүй)
- **Хөдөлмөр эрхлэх хүсэл сонирхолгүй хүн ам**-хөдөлмөрийн насны, хөдөлмөрлөх чадвартай боловч хөлсний болон хувиараа хөдөлмөрлөж эдийн засгийн үйл ажиллагаанд ажиллах хүчээ нийлүүлэх хүсэл, сонирхолгүй хүн ам.

## II. Хүн амын ажил эрхлэлтийн 2011 оны жилийн эцсийн дүнд хийсэн товч танилцуулга

2011 оны эцсийн байдлаар аймгийн нийт хүн амын **64.2** хувь буюу **56.7** мянга нь ажиллах насны хүн ам байгаагийн **64.5** хувь буюу **27.9** мянга нь эмэгтэйчүүд эзлэв. Ажиллах насны хүмүүсийн **71.52** хувь буюу **40.5** мянга нь **ажил эрхэлж**, **2.99** хувь буюу **1.695** мянга нь хөдөлмөр зохицуулалтын албанд бүртгэлтэй *ажилгүйчүүд*, **4.88** хувь буюу **2.7** мянга нь *хөдөлмөрийн чадваргүй*, **14.41** хувь буюу **8.1** мянга нь *ажил эрхлээгүй*, **6.93** хувь буюу **3.9** мянга нь *суралцагсад* юм.

Хөдөлмөрийн насны 1000 хүнд ногдох ажиллагчдын тоогоор Алтанбулаг, Батсүмбэр, Борнуур, Баяндэлгэр, Угтаал сумд (**931-863**,) эхний **5-д**, Баян, Баянжаргалан, Архуст, Борнуур, Баянцагаан сумд харьцангуй бага (**383-644**) гарлаа.

Ажиллагсадыг хариуцлагын хэлбэрээр нь авч үзвэл **68.07%** нь Хувиараа хөдөлмөр эрхлэгчид, **1.33%** нь Нөхөрлөлд, **1.54%** нь Хоршоонд, **1.92%** нь ХК-д, **9.95%** нь ХХК-д, **1.21%** нь ТӨҮГазарт, **0.67%** нь ОНӨҮГазарт, **13.73%** нь Төсөвт байгууллагад, **1.53%** нь ТББ-д ажилладгаар бүртгэгджээ.

Ажиллагсадыг өмчийн хэлбэрээр нь авч үзвэл **10.6%** нь МУ-ын төрийн өмчийн, **0.4** нь төрийн өмчийн оролцоотой, **0.6%** нь Гадаадтай хамтарсан үйлдвэрт, **3.60%** нь Орон нутгийн өмчийн, **0.70%** нь Орон нутгийн холимог, **82.0%** нь МУ-ын иргэний, **1.70%** нь Хувийн гадаадтай хамтарсан газарт ажиллажээ.

Аймгийн хэмжээгээр ажиллаж байгаа хүмүүсийн тоо 2010 оныхоос **1.73** хувь буюу **0.7** мянган хүнээр өсч, үүнээс аж ахуйн газруудад ажиллагсад **1.01** хувь буюу **0.330** мянган хүнээр **буурлаа**.

Аймгийн дүнгээр гарсан **42.2** мянган ажиллах хүчний **95.97** хувь буюу **40.5** мянга нь ажил эрхлэж байгаагийн **50.67** хувь буюу **21.4** мянга нь эмэгтэйчүүд байгаа нь өмнөх оноосоо **0.08** мянгаар буурлаа.

Ажиллах хүчний судалгаагаар гарсан ажилгүйчүүдийн **52.5** хувь нь эмэгтэйчүүд болж 2010 оныхоос **20.1** хувиар **өслөө**.

Хөдөлмөрийн насны 1000 хүнд ногдох ажиллах хүч аймгийн дүнгээр **745** хүн, ажиллагчид **715**, тэжээвэр хүн **558**, үүнээс хүүхэд **449**, өндөр настан **108**, ажилгүйчүүд **30**, ажил эрхлээгүй хүн **118**, хөдөлмөрийн чадваргүй хүн **49** ногдлоо.

Хөдөлмөрийн насны **1000** хүнд ногдох ажиллах хүч, ажиллагсадын тоо өмнөх оноосоо **19-12** хүнээр, тэжээвэр хүмүүсийн тоо дүнгээрээ **6** хүнээр өсч, үүний дотор хүүхэд **1 хүнээр өсч**, ажил эрхлээгүй хүн **773**-аар буурлаа.

### III. СУДАЛГАА

1997-2011 оны хоорондох Ажиллагсадын тооны динамик эгнээний үндсэн үзүүлэлтүүдийг тооцож үзвэл:

1997-2011 оны хоорондох Ажиллагсадын тоог хронологийн дунджын аргаар тооцоход

$$\bar{y} = \frac{y_1 + y_2 + \dots + y_{n-1} + y_n}{n-1} = \frac{601613}{14} = 42972.35$$

1997-2011 оны хооронд Ажиллагсадын тоо нь дунджаар 42972 байлаа.

1997-2011 оны ажиллагсадын тооны динамик эгнээний үндсэн үзүүлэлтүүдийн тооцоог дараахь хүснэгтээр харуулав.

#### Ажиллагсадын тооны динамик эгнээний хэлхээ үндсэн үзүүлэлтүүдийн тооцоолол.

Онууд	Ажиллагсадын тоо	Абсолют цэвэр өсөлт	Хэлхээ өсөлтийн хурд%	Хэлхээ цэвэр өсөлтийн хурд %	Цэвэр өсөлтийн нэг хувьд ногдох утга
1997	33727				
1998	35389	1662	104.93	104.93	337
1999	35836	447	101.26	-3.66	354
2000	37629	1793	105.00	3.74	358
2001	40397	2768	107.36	2.35	376
2002	41780	1383	103.42	-3.93	404
2003	42505	725	101.74	-1.69	418
2004	41224	-1281	96.99	-4.75	425
2005	42702	1478	103.59	6.60	412
2006	43647	945	102.21	-1.37	427
2007	44118	471	101.08	-1.13	436
2008	42947	-1171	97.35	-3.73	441
2009	39328	-3619	91.57	-5.77	429
2010	39846	-3101	101.32	9.74	393
2011	40538	1210	101.74	0.42	398

Дээрх хүснэгтээс харахад 2011 онд ажиллагсадын тоо 2010 оныхоос 0.7 хүнээр буюу 9.83 хувиар өсөхөд 1.0 хувьд 398 хүн ногдлоо.

1996 оноос хойших ажиллагсадын тооны өсөлтийн дундаж хурдыг тодорхойлбол:

$$\bar{K} = \sqrt[14]{1.0493 * 1.0126 * \dots * 0.915 * 1.0132 * 1.0174} = \sqrt[14]{1.19946268} = 1.0056997 \text{ буюу гарсан нь } 1997$$

оноос хойш ажиллагсадын тоо жилд дунджаар 0.57% хувиар өссөн гэсэн үг.

Динамик эгнээний үндсэн үзүүлэлтүүдийг хэлхээгээр буюу өмнөх онтой нь харьцуулан гаргахаас гадна тухайн нэг суурь онтой харьцуулан гаргаж болно.



**Ажиллагсадын тооны динамик эгнээний суурь  
үндсэн үзүүлэлтүүдийн тооцоолол:**

Онууд	Ажиллаг- садын тоо	Суурь абсолют цэвэр өсөлт (тоо)	Суурь өсөлтийн хурд 1995=100%	Суурь цэвэр өсөлтийн хурд %
1997	33727		100.0	
1998	35389	1662	104.93	4.93
1999	35836	2109	106.25	6.25
2000	37629	3902	86.21	-13.79
2001	40397	6670	119.78	19.78
2002	41780	8053	123.88	23.88
2003	42505	8778	126.03	26.03
2004	41224	7497	122.23	22.23
2005	42702	8975	126.61	26.61
2006	43647	9920	129.41	29.41
2007	44118	10391	130.81	30.81
2008	42947	9220	127.34	27.34
2009	39328	5601	116.61	16.61
2010	39846	6119	118.14	18.14
2011	40538	6811	120.19	20.19

**Динамик хандлагын шинжилгээ /прогнозчлол/.**

Эдийн засгийн аливаа үзэгдэлийг динамикаар судлах үед түүний хөгжлийн ерөнхий зүй тогтол буюу динамик чиг хандлагыг тодорхойлох шаардлага тавигддаг. Аймгийн ажиллагсадын тооны өсөлтийн чиг хандлагыг тодорхойлох, түүнчлэн дараагийн 6 жилийн прогноз боловсруулахын тулд динамик эгнээг тэгшитгэлээр илэрхийлж тооцоо хийх аргыг ашиглаж болох юм. Ингэхдээ 1997-2011 оны хооронд динамик хандлагын шинжилгээг хийлээ. Динамик эгнээг тэгшитгэлээр илэрхийлэх арга гэдэг нь судлагдаж байгаа түвшингүүдийг хугацаанаас хамаарсан функц гэж үзээд динамик эгнээний өгөгдсөн түвшингүүдийг бага хэлбэлзэл бүхий түвшингүүдээр солих арга юм.

Динамик эгнээг тэгшитгэлээр илэрхийлэх аргыг ашиглан 1997-2011 онуудад хүн амын шилжилт зэрэг бусад хүчин зүйлийн нөлөөлөлгүй байсан бол ажиллагсадын тоо ямар түвшинд хүрэх байсан бэ, мөн цаашид дээрхи хүчин зүйлүүд нөлөөлөхгүйгээр байвал ажиллагсадын тоо 2012-2015 онуудад хэдэд хүрэхээр байна нь вэ гэдгийг гаргаж үзлээ. Бидний авч үзэж байгаа динамик эгнээг графикаар дүрсэлж үзэхэд дараахь хэлбэртэй байна.

### Ажиллагсадын тооны динамик хандлага

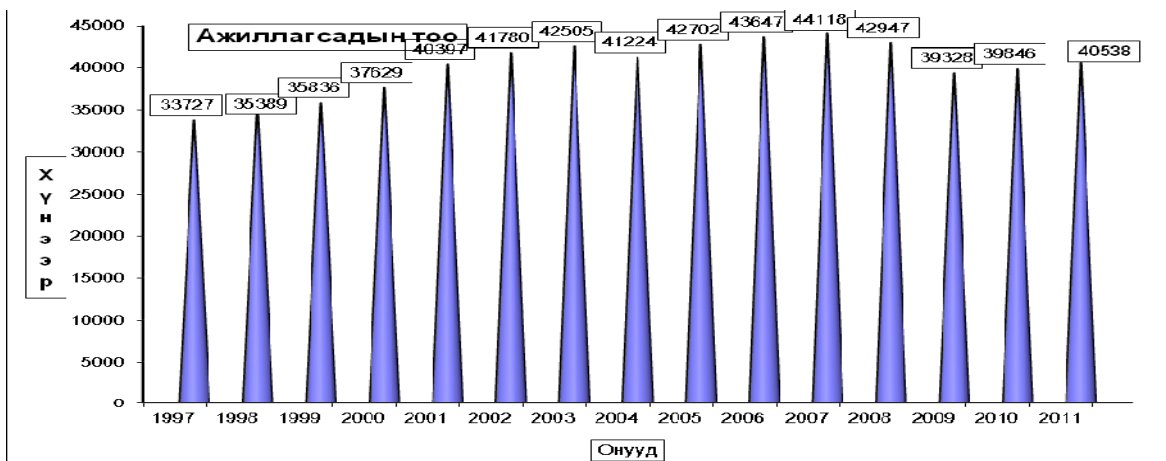

1997 оноос хойшхи 15 жилийн ажиллагсадын тооны бодит утга дээр тулгуурлан шулуун шугамын аргыг ашиглаж тэгшитгэсэн утгыг гаргая. Тэгшитгэл нь  $y_t = a + bt$  томъёогоор илэрхийлнэ. Үүнд:  $t$  – хугацаа;  $a, b$  – тэгшитгэлийн параметрууд

$$\begin{cases} na + b \sum t = \sum y \\ a \sum t + b \sum t^2 = \sum yt \end{cases}$$

Тэгшитгэлийн параметруудыг дараах систем тэгшитгэлээр бодох бөгөөд

Систем тэгшитгэлийн бодолтыг хялбарчилахын тулд  $\sum t = 0$  байхаар хугацаанд  $t$  гэсэн код өгвөл системт тэгшитгэл

$$\begin{cases} na = \sum y \\ b \sum t^2 = \sum yt \end{cases} \text{ болно. Системт тэгшитгэлийг бодож гаргахын тулд дараахь тооцооллуудыг хийе. } Y_t -$$

ажиллагсдын тоо,  $t$  - хугацаа

Ажиллагсадын тооны динамик эгнээний суурь үндсэн үзүүлэлтийн тооцоолол.

хүснэгт-3

Ажиллагсадын тооны динамик эгнээний үндсэн үзүүлэлтүүдийн тооцоолол:

Онууд	Y	t	t <sup>2</sup>	Y*t	Yt=a+bt
1997	33727	-7	49	-236089	<b>38559.76</b>
1998	35389	-6	36	-212334	<b>38780.87</b>
1999	35836	-5	25	-179180	<b>39001.98</b>
2000	37629	-4	16	-150516	<b>39223.09</b>
2001	40397	-3	9	-121191	<b>39444.20</b>
2002	41780	-2	4	-83560	<b>39665.31</b>
2003	42505	-1	1	-42505	<b>39886.42</b>
2004	41224	0	0	0	<b>40107.53</b>
2005	42702	1	1	42702	<b>40328.64</b>
2006	43647	2	4	87294	<b>40549.75</b>
2007	44118	3	9	132354	<b>40770.86</b>
2008	42947	4	16	171788	<b>40991.97</b>
2009	39328	5	25	196640	<b>41213.08</b>
2010	39846	6	36	239076	<b>41434.19</b>
2011	40538	7	49	283766	<b>41655.30</b>
<b>Дүн</b>	<b>601613</b>		<b>280</b>	<b>128245</b>	
2012		8			<b>41876.41</b>
2013		9			<b>42097.52</b>
2014		10			<b>42318.63</b>
2015		11			<b>42539.74</b>

Эндээс  $a = 601613/15 = 40107.53$ ,  $b = 128245/280 = 221.11$  болж,  $y_t = 40107.53 + 221.11t$  гэсэн динамик хандлагын тэгшитгэл гарлаа. Уг тэгшитгэлийг ашиглан 1997-2011 онуудад ямар нэгэн сөрөг хүчин зүйлийн

нөлөөлөл байхгүй бол ажиллагсадын тоо хэдэд хүрэх, цаашид 2012-2015 онуудад хэдэд хүрэх вэ гэсэн  $u_t$  утгыг гарган авлаа.

$u$ - бодит утга буюу гүйцэтгэлээр гарсан ажиллагсадын тоо

$u_t$  - тэгшитгэлээр гарсан ажиллагсадын тоо

### Цикл хэлбэлзэлийн шинжилгээ

Динамик хандлагын шинжилгээг хийхдээ хэдийгээр цикл болон гэнэтийн хэлбэлзлийг динамик өгнээнийн бүрэлдэхүүнээс арилгаж математик тэгшитгэлд шилжүүлдэг боловч тухайн үзэгдэлийн цикл хэлбэлзэлийг судлах нь үзэгдлийн өнгөрсөн үеүүдийн хөгжил өөрчлөлтийг илүү тодорхой судалж дүгнэлт гаргахад үр нөлөөтэй байдаг. Цикл хэлбэлзлийн үндсэн үзүүлэлтүүдийг тооцвол

### Цикл хэлбэлзлийн үзүүлэлтүүдийн тооцоолол.

	Бодит утга	Тэгшитгэсэн утга	хандлагын хувийн жин	Цикл үлдэгдлийн харьцангуй хэмжигдэхүүн
1997	33727	38560	114.33	-9.14
1998	35389	38781	109.58	1.96
1999	35836	39002	108.83	5.05
2000	37629	39223	104.24	5.75
2001	40397	39444	97.64	3.68
2002	41780	39665	94.94	10.66
2003	42505	39886	93.84	6.85
2004	41224	40108	97.29	6.89
2005	42702	40329	94.44	3.10
2006	43647	40550	92.90	-2.75
2007	44118	40771	92.41	-4.79
2008	42947	40992	95.45	-5.26
2009	39328	41213	104.79	-1.13
2010	39846	41434	103.99	-3.40
2011	40538	41655	102.76	-4.36

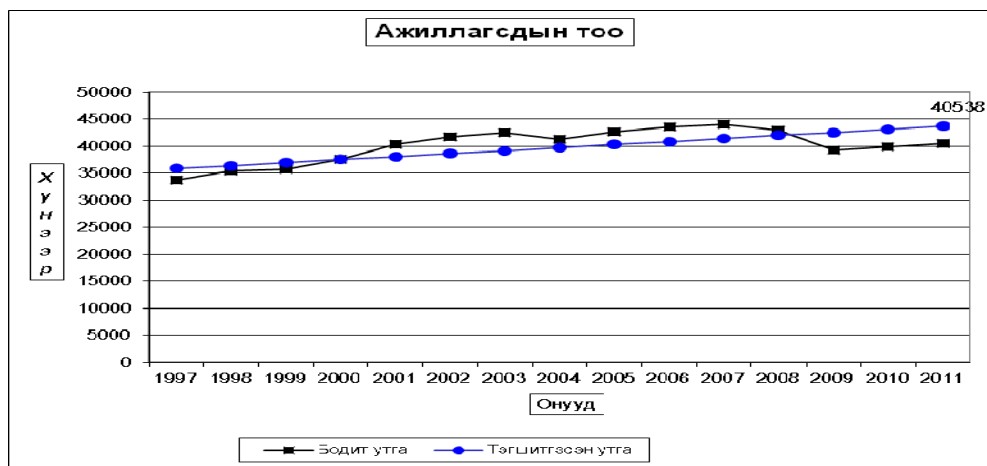

Ажиллагсадын тоон үзүүлэлтийн 2011 оныг 2003, 2009, 2010 онуудтай харьцуулсан үзүүлэлт

	2003	2009	2010	2011	Абсолют өсөлт (+), бууралт (-) тоогоор			Жилийн дундаж өсөлт (+) бууралт (-)-ын хувь		
					2010	2011	2011	2010	2011	2011
					2003	2009	2010	2003	2009	2010
1.Аптанбулаг	1570	1736	1547	1784	214	48	237	1.07	0.39	15.32
2.Аргалант	873	941	829	839	-34	-102	10	-0.33	-1.63	1.21
3.Архуст	582	540	393	303	-279	-237	-90	-5.29	-7.92	-22.90
4.Батсүмбэр	2810	3626	3583	3561	751	-65	-22	1.99	-0.26	-0.61
5.Баян	928	843	793	804	-124	-39	11	-1.19	-0.67	1.39
6.Баяндэлгэр	687	734	754	770	83	36	16	0.95	0.69	2.12
7.Баянжаргалан	795	676	668	627	-168	-49	-41	-1.96	-1.07	-6.14
8.Баянөнжүүл	1598	1289	1226	1133	-465	-156	-93	-2.83	-1.83	-7.59
9.Баянхангай	639	672	673	679	40	7	6	0.51	0.15	0.89
10.Баянцагаан	1416	1136	948	771	-645	-365	-177	-4.94	-5.39	-18.67
11.Баянцогт	1018	915	901	827	-191	-88	-74	-1.72	-1.43	-8.21
12.Баянчандмань	1008	1377	1517	1566	558	189	49	3.74	1.85	3.23
13.Борнуур	2165	2016	2681	2722	557	706	41	1.93	4.38	1.53
14.Бүрэн	1799	1286	1256	1261	-538	-25	5	-2.92	-0.28	0.40
15.Дэлгэрхаан	1116	858	763	799	-317	-59	36	-2.75	-1.01	4.72
16.Жаргалант	2807	2166	2285	2784	-23	618	499	-0.07	3.65	
17.Заамар	2729	2658	2081	2234	-495	-424	153	-1.65	-2.45	7.35
18.Лүн	1106	1127	1140	1157	51	30	17	0.38	0.38	1.49
19.Мөнгөнморьт	1028	822	843	875	-153	53	32	-1.33	0.90	3.80
20.Өндөрширээт	1083	933	893	916	-167	-17	23	-1.39	-0.26	2.58
21.Сүмбэр	919	819	879	718	-201	-101	-161	-2.04	-1.86	-18.32
22.Сэргэлэн	814	1012	1031	1021	207	9	-10	1.91	0.13	-0.97
23.Утгаал	1357	1257	1362	1438	81	181	76	0.48	1.94	5.58
24.Цээл	1083	1046	1067	1092	9	46	25	0.07	0.62	2.34
25.Эрдэнэ	1333	1919	1787	1909	576	-10	122	3.04	-0.07	6.83
26.Эрдэнэсант	2231	1818	2101	2070	-161	252	-31	-0.62	1.87	-1.48
27.Зуунмод	7011	5106	5845	5878	-1133	772	33	-1.46	2.03	0.56
<b>Аймгийн дүн</b>	<b>42505</b>	<b>39328</b>	<b>39846</b>	<b>40538</b>	<b>-1967</b>	<b>1210</b>	<b>692</b>	<b>-0.39</b>	<b>0.43</b>	<b>1.74</b>

Ажиллагсадын тоо 2011 онд хэдэд хүрч болохыг прогноз хийж үзлээ.

хүснэгт-7

Онууд	Бодит утга- $Y$	Тэгшитгэсэн утга $Y_t$	$Y-Y_t$	$(Y-Y_t)^2$
1997	33.727	38.559	-4.83	23.35
1998	35.389	38.780	-3.39	11.50
1999	35.836	39.001	-3.17	10.02
2000	37.629	39.223	-1.59	2.54
2001	40.397	39.444	0.95	0.91
2002	41.78	39.665	2.12	4.47
2003	42.505	39.886	2.62	6.86
2004	41.224	40.107	1.12	1.25
2005	42.702	40.328	2.37	5.64
2006	43.647	40.549	3.10	9.60
2007	44.118	40.770	3.35	11.21
2008	42.947	40.991	1.96	3.83
2009	39.328	41.213	-1.89	3.55
2010	39.846	41.434	-1.59	2.52
2011	40.538	41.655	-1.12	1.25
<b>Дүн</b>				<b>98.48</b>

Үүний тулд доорхи томъёог ашиглана.  $y \pm t_\alpha * \delta_y$ ,  $\delta_y$  - хандлагын (трэндийн) квадрат дундаж хазайлт

$$\delta_y = \sqrt{\frac{\sum (y - y_t)^2}{n-1}} = \sqrt{\frac{98.48}{15-1}} = 7.034$$

$t_\alpha$  - k чөлөөний зэрэг бүхий Стьютендийн тархалт

$k=n-1=15-1=14$ ,  $t(0.05, 14)=2.144788596$ ;  $t_\alpha * \delta_y = 2.144788596 * 7.034 = 15.086$

2011 оны түвшин  $41.655 + 15.086 = 56.741$ ;  $41.655 - 15.086 = 26.569$

2011 онд ажиллагчдын тоо 56741-ээс 326569 хооронд байх ба энэ нь 95.0 хувийн магадлалтай юм.

#### IV. ДҮГНЭЛТ, САНАЛ.

Хүн амын ажил эрхлэлтийн тайлангийн гаргалтын чанарыг сайжруулах ажлын хүрээнд : Хүн амын ажил эрхлэлтийн (ХН-1) тайлангийн маягт, заавар, үзүүлэлтийг ҮСХ-ноос боловсруулж гаргасан заавар аргачллын дагуу 27 сумын үндсэн нэгжүүдэд мөрдүүлэн ажиллаж, хамгийн сүүлчийн хувилбараар шинэчилсэн үзүүлэлтүүдээр судалгааг гаргаж хэрэглэгч нарт тархаалаа.

Ажиллагсадын тоо 1997 оноос хойших 15 жилд 2011 оны байдлаар жилд дунджаар 9.83 хувиар өссөн бол 2011 оны эцсийн дүнгээр 1996 оноос жилийн дундаж өсөлт 0.57 хувь буюу 221 хүнээр нэмэгдлээ.

Хүн амын ажил эрхлэлт хамгийн их буурч байсан үе бол 1997 он байлаа. 1997-2003 оны хооронд хүн амын ажил эрхлэлтийн жилийн дундаж аймгийн дүнгээр өсөлт жилд дунджаар -1.69% байлаа.

2011 оны эцэст гарсан хүн амын ажил эрхлэлтийг 1997 онтой харьцуулахад жилд дунджаар 0.42%-иар, 2000 онтой харьцуулахад 3.74%-иар тус бүр нэмэгдлээ. Энэ бүхнээс үзэхэд хүн амын ажил эрхлэлт дээшилж, ажил, хөдөлмөр эрхлэж, аж амьдралаа дээшлүүлэх, зах зээлийн шинэ харилцаанд суралцах хандлага улам бүр нэмэгдэж байгаагийн илрэл юм.

Гэвч аймгийн хэмжээнд ажил эрхлэхгүй байгаа 8178 хүний 25.64 хувь буюу 2097 нь ажил хайж байгаа ба эдгээрийн 1476 нь буюу 70.48 хувь нь **Архуст, Баянчандмань, Жаргалант, Заамар, Мөнгөнморьт, Эрдэнэсант, Зуунмод, (120-327 хүн)** суманд, мөн тодорхой шалтгаангүйгээр ажил эрхлээгүй байгаа 2430 хүн буюу эдгээрийн 1735 нь 71.39 хувь нь **Архуст, Баянчандмань, Жаргалант, Заамар, Сэргэлэн,Цээл, Зуунмод (103-682 хүн)** сумдад ногдлоо.

2011 онд ажиллагсдын тоо 0.7 мянган хүнээр буюу 1.71 хувиар нэмэгдэж байгаа нь сайшаалтай ч цаашид юуны өмнө дээрх сумд ажлын байрыг бий болгож, нэмэгдүүлэх замаар иргэдийнхээ хөдөлмөр эрхлэх боломжийг нэмэгдүүлэхэд өөрсдийн үйл ажиллагаагаа чиглүүлэн ажиллах зорилт тулгамдсан асуудал боллоо.

2011 онд **Хөрөнгө оруулалт бүтээн байгуулалт, хөдөлмөр эрхлэлтийг дэмжих жил** болгосонтой уялдуулан өрх бүрийг аж ахуй ,үйлдвэрлэл үйлчилгээ эрхлэхийг дэмжих , хөдөлмөр эрхлэлтийг дэмжих сан зэрэг харьцангуй бага зээлийн хүүтэй эх үүсвэрүүдийг дайчлан сумдад байнгын орлогын эх үүсвэр бүхий ажлын байрыг бий болгоход зориулан олгож зах зээлийн жишигт зохицсон хөдөлмөр эрхлэлтийн менежментийн арга барилыг хамгийн оновчтой хэлбэрээр үр өгөөжтэй хэрэгжүүлэхэд сум бүр үйл ажиллагаагаа чиглүүлэх шаардлагатай .

2012-2014 онуудад **ажил эрхлэх насны хүн амын тоо жил бүр 221** орчим хүнээр нас дэвшиж нэмэгдэх чиг хандлага байгаад анхаарлаа хандуулж хөдөлмөрийн зах зээлийн харилцааг зохицуулах бодлого чиглэлд тусгаж хэрэгжүүлэх хэрэгтэйг зөвлөө.

Статистикийн хэлтсийн

дарга

Ж.Отгончулуун.

## ХАВСРАЛТЫН ЖАГСААЛТ

1. Суурин болон хөдөлмөрийн насны хүн амын тоо.
2. Суурин хүн амын тоо, насны бүлгээр.
3. Суурин эмэгтэй хүн амын тоо, насны бүлгээр.
4. Хөдөлмөрийн насны хүн ам, насны бүлгээр.
5. Хөдөлмөрийн насны хүн ам, насны бүлэг, хувийн жин
6. Хөдөлмөрийн насны эмэгтэй хүн ам, насны бүлгээр.
7. Хөдөлмөрийн насны эмэгтэй хүн ам, насны бүлэг, хувийн жин
8. Ажиллах хүчний бүтэц. (тоо, хувиар )
9. Ажиллах хүч бүгд сумдаар
10. Ажиллагчид бүгд сумдаар
11. Ажиллагчид бүгд насны бүлэг, сумдаар
12. Ажиллагчдаас эмэгтэйчүүд насны бүлэг, сумдаар
13. Хөдөлмөр зохицуулалтын албанд бүртгэлтэй ажилгүйчүүд сумдаар
14. Хөдөлмөр зохицуулалтын албанд бүртгэлтэй эмэгтэй ажилгүйчүүд сумдаар
15. ХЗАБ-тэй ажилгүйчүүдээс анх удаа, урьд нь ажиллаж байсан, сумдаар
16. Ажилгүйчүүд эдийн засгийн идвэхтэй хүн амд эзлэх хувийн жин
17. Хөдөлмөрийн насны хүн амаас ажиллаж байгаа нь сумдаар
18. Хөдөлмөрийн насны хүн амаас ажиллаж байгаа эмэгтэйчүүд сумдаар
19. Хөдөлмөрийн насны 1000 хүнд ногдох ажиллах хүч, ажиллагсад.
20. Хөдөлмөрийн насны 1000 хүнд ногдох тэжээвэр хүмүүс.
21. Хөдөлмөрийн насны хүн амаас хөдөлмөр эрхлээгүй, хөдөлмөрийн чадваргүй, хөдөлмөрийн насны суралцагсад.
22. Хөдөлмөрийн насны 1000 хүнд ногдох ажилгүйчүүд, ажил эрхлээгүй, хөдөлмөрийн чадваргүй хүмүүс.
23. Ажиллагсад эдийн засгийн үйл ажиллагааны салбрын дүнгээр. (аж ахуйн газрууд)
24. Ажиллагсад эдийн засгийн үйл ажиллагааны салбрын дүн. ( төсвийн болон бусад)
25. Ажиллагсад сумдаар (аж ахуйн газрууд)
26. Ажиллагсад аж ахуйн газрууд сумдаар ( эмэгтэйчүүд)
27. Ажиллагсад сумдаар (төсвийн болон бусад)
28. Ажиллагсад сумдаар ( эмэгтэйчүүд)
29. Ажиллагсад өмчийн хэлбэрээр (бүгд.)
30. Ажиллагсад өмчийн хэлбэрээр (эмэгтэйчүүд)
31. Ажил эрхлээгүй хөдөлмөрийн насны хүн ам насны бүлэг, шалтгаан, дүнгээр
32. Ажил эрхлээгүй хөдөлмөрийн насны хүн ам насны бүлэг, шалтгаан, дүнгээр (эмэгтэйчүүд)
33. Ажил эрхлээгүй хөдөлмөрийн насны хүн ам насны бүлэг. (сумдаар)
34. Ажил эрхлээгүй хөдөлмөрийн насны хүн шалтгаанаар.
35. Ажил эрхлээгүй хөдөлмөрийн насны тодорхой шалтгаангүй хүмүүс нас, хүйсээр.
36. Ажиллагсадын тоо ажил мэргэжил, эдийн засгийн үйл ажиллагааны салбарын чиглэлээр (аж ахуйн газруудын дүнгээр)

37. Ажиллагсадын тоо ажил мэргэжил,эдийн засгийн үйл ажиллагааны салбарын чиглэлээр (нийгмийн хүрээний салбаруудын дүн.)
38. Ажиллагсадын тоо ажил мэргэжил,эдийн засгийн үйл ажиллагааны салбарын чиглэлээр (ахуйн газруудын дүнгээр эмэгтэй)
39. Ажиллагсадын тоо, өмчийн хэлбэр, эдийн засгийн үйл ажиллагааны салбарын ангилалаар (.бүгд дүн)
40. Ажиллагсадын тоо, өмчийн хэлбэр, эдийн засгийн үйл ажиллагааны салбарын ангилалаар ( хувийн жингээр)
41. Ажиллагсадын тоо, өмчийн хэлбэр, эдийн засгийн үйл ажиллагааны салбарын ангилалаар (эмэгтэй.)
42. Ажиллагсадын тоо, боловсролын түвшин,эдийн засгийн үйл ажиллагааны салбарын дүнгээр
43. Ажиллагсадын тоо, боловсролын түвшин,эдийн засгийн үйл ажиллагааны салбарын дүн хувиар
44. Ажиллагсадын тоо, боловсролын түвшин,эдийн засгийн үйл ажиллагааны салбарын дүн эмэгтэйчүүд
45. Ажиллагсадын тоо, боловсролын түвшин,эдийн засгийн үйл ажиллагааны салбарын дүн эмэгтэйн хувь
46. Ажиллагсадын тоо, боловсролоор сумдаар.
47. Ажиллагсадын тоо, боловсролоор сумдаар (эмэгтэй )
48. Хүн амын тоо, хөдөлмөрийн насны хүн амын ангилал сумдын дүнгээр.
49. Хүн амын тоо, хөдөлмөрийн насны хүн амын ангилал сумдаар .(эмэгтэй )
50. Ажиллагсад ажил эрхлэлтийн танилцуулгатай холбоотой графикууд.

Хүн амын ажил эрхлэлтийн судалгаагаар  
хамгийн их, бага үзүүлэлттэй сумд

	Хэмжих нэгж	2011 оны				
		Аймгийн дундаж	Хамгийн			
			их	бага		
Хөдөлмөрийн насны хүн амын тоогоор	хүн	<b>56677</b>	<b>Зуунмод</b>	<b>10180</b>	<b>Архуст</b>	<b>388</b>
			Батсүмбэр	4126	Баяндэлгэр	405
			Жаргалант	3993	Баянхангай	442
			Заамар	3367	Аргалант	470
			Борнуур	3109	Баянжаргалан	499
Ажиллах хүчний тоогоор	хүн	<b>42233</b>	<b>Зуунмод</b>	<b>6115</b>	<b>Архуст</b>	<b>335</b>
			Батсүмбэр	3599	Баянжаргалан	639
			Жаргалант	2849	Баянхангай	702
			Борнуур	2749	Баяндэлгэр	774
			Заамар	2256	Сүмбэр	787
Ажиллагчдын тоогоор	хүн	<b>40538</b>	<b>Зуунмод</b>	<b>5878</b>	<b>Архуст</b>	<b>303</b>
			Батсүмбэр	3561	Баянжаргалан	627
			Жаргалант	2784	Баянхангай	679
			Борнуур	2722	Сүмбэр	718
			Заамар	2234	Баяндэлгэр	770
Ажиллаж байгаа хөдөлмөрийн насны хүнээр	хүн	<b>40420</b>	<b>Зуунмод</b>	<b>5878</b>	<b>Архуст</b>	<b>303</b>
			Батсүмбэр	3561	Баянжаргалан	627
			Жаргалант	2784	Баянхангай	679
			Борнуур	2722	Сүмбэр	718
			Заамар	2234	Баяндэлгэр	770
Ажилгүйчүүдийн тоогоор	хүн	<b>1695</b>	<b>Зуунмод</b>	<b>637</b>	<b>Баяндэлгэр</b>	<b>4</b>
			Баянчандман	188	Эрдэнэ	5
			Бүрэн	98	Алтанбулаг	9
			Жаргалант	80	Баянжаргалан	12
			Сүмбэр	69	Аргалант	17
Хөдөлмөрийн насны хүнээс хөдөлмөр эрхлээгүй	хүн	<b>8178</b>	<b>Зуунмод</b>	<b>2102</b>	<b>Өндөрширээт</b>	<b>25</b>
			Жаргалант	881	Баяндэлгэр	29
			Заамар	547	Дэлгэрхаан	45
			Баянчандман	461	Алтанбулаг	65
			Цээл	340	Угтаал	65
Эдийн засгийн идэвхитэй хүн амд ажилгүйчүүдийн эзлэх хувь	хувь	<b>4.18</b>	<b>Баянчандман</b>	<b>12.8</b>	<b>Алтанбулаг</b>	<b>0.5</b>
			Зуунмод	10.8	Баяндэлгэр	0.5
			Архуст	10.5	Баянөнжүүл	0.5
			Сүмбэр	9.6	Борнуур	1.0
			Баянцагаан	4.9	Батсүмбэр	1.1
Хөдөлмөрийн насны 1000 хүнд ногдох ажиллах хүч	хүн	<b>745</b>	<b>Алтанбулаг</b>	<b>936</b>	<b>Архуст</b>	<b>413</b>
			Угтаал	925	Зуунмод	640
			Борнуур	884	Баянжаргалан	649
			Батсүмбэр	872	Баян	652
			Аргалант	848	Заамар	671
Хөдөлмөрийн насны 1000 хүнд ногдох ажиллагчдын тоо	хүн	<b>715</b>	<b>Алтанбулаг</b>	<b>932</b>	<b>Зуунмод</b>	<b>577</b>
			Угтаал	904	Баянчандмань	626
			Баяндэлгэр	879	Баян	635
			Борнуур	876	Баянцагаан	645
			Эрдэнэ	819	Сүмбэр	652



	Хэмжих нэгж	2011 оны				
		Аймгийн дундаж	Хамгийн			
			их	бага		
Хөдөлмөрийн насны 1000 хүнд ногдох тэжээвэр хүний тоо бүгд	хүн	558	<b>Дэлгэрхаан</b>	<b>668</b>	<b>Зуунмод</b>	<b>501</b>
			<b>Батсүмбэр</b>	<b>645</b>	Баянцагаан	505
			Бүрэн	627	Баяндэлгэр	508
			Эрдэнэ	603	Баянчандмань	513
			Угтаал	589	Сэргэлэн	523
Хөдөлмөрийн насны 1000 хүнд ногдох тэжээвэр хүнээс хүүхдийн тоо	хүн	449.1	<b>Дэлгэрхаан</b>	<b>554</b>	<b>Зуунмод</b>	<b>385</b>
			Батсүмбэр	513	Баянцагаан	386
			Бүрэн	510	Баяндэлгэр	396
			Заамар	501	Баянчандмань	406
			Эрдэнэ	481	Эрдэнэсант	423
Хөдөлмөрийн насны 1000 хүнд ногдох тэжээвэр хүнээс өндөр настан	хүн	109	<b>Баян</b>	<b>133</b>	<b>Заамар</b>	<b>67</b>
			Батсүмбэр	133	Баянөнжүүл	76.7
			Баянцогт	132	Өндөрширээт	80
			Эрпэнэсант	127	Цээл	85
			Эрдэнэ	123	Баянжаргалан	88
Хөдөлмөрийн насны 1000 хүнд ногдох ажилгүйчүүд	хүн	29.90	<b>Баянчандмань</b>	<b>75.2</b>	<b>Цээл</b>	<b>3.1</b>
			Зуунмод	62.6	Баяндэлгэр	4.6
			Сүмбэр	62.6	Алтанбулаг	4.7
			Бүрэн	52.9	Заамар	7.4
			Архуст	39.5	Батсүмбэр	9.2
Хөдөлмөрийн насны 1000 хүнд ногдох ажил эрхлээгүй хүн	хүн	118	<b>Архуст</b>	<b>355</b>	<b>Батсүмбэр</b>	<b>20</b>
			Баянжаргалан	240	Өндөрширээт	21
			Баянцагаан	222	Борнуур	26
			Жаргалант	221	Баяндэлгэр	33
			Цээл	209	Алтанбулаг	34
Хөдөлмөрийн насны 1000 хүнд ногдох хөдөлмөрийн чадваргүй хүн	хүн	49	<b>Мөнгөнморьт</b>	<b>117</b>	<b>Алтанбулаг</b>	<b>3</b>
			Дэлгэрхаан	110	Баянхангай	17
			Баянжаргалан	79	Баянөнжүүл	27
			Цээл	65	Заамар	28
			Бүрэн	64	Аргалант	32

Суурин болон хөдөлмөрийн насны хүн амын тоо

	Суурин хүн ам			Хөдөлмөрийн насны хүн ам			суурин хүн амд хөдөлмөрийн насныхны эзлэх %		Аймгийн дунд эзлэх хувийн жин
	Бүгд	үүнээс эмэгтэй	хувь	Бүгд	үүнээс эмэгтэй	хувь	Бүгд	ЭМЭГТЭЙ	
1.Алтанбулаг	2996	1432	47.8	1915	914	47.7	63.9	63.8	3.39
2.Аргалант	1577	741	47.0	1010	470	46.5	64.0	63.4	1.79
3.Архуст	1236	600	48.5	811	388	47.8	65.6	64.7	1.40
4.Батсүмбэр	6789	3315	48.8	4126	2016	48.9	60.8	60.8	7.69
5.Баян	2002	1028	51.3	1267	637	50.3	63.3	62.0	2.27
6.Баяндэлгэр	1321	616	46.6	876	405	46.2	66.3	65.7	1.50
7.Баянжаргалан	1531	772	50.4	985	499	50.7	64.3	64.6	1.73
8.Баянөнжүүл	2088	975	46.7	1356	631	46.5	64.9	64.7	2.37
9.Баянхангай	1406	693	49.3	887	442	49.8	63.1	63.8	1.59
10.Баянцагаан	1801	860	47.8	1196	558	46.7	66.4	64.9	2.04
11.Баянцогт	1820	824	45.3	1157	516	44.6	63.6	62.6	2.06
12.Баянчандмань	3783	1829	48.3	2500	1198	47.9	66.1	65.5	4.29
13.Борнуур	4854	2397	49.4	3109	1498	48.2	64.1	62.5	5.50
14.Бүрэн	3012	1510	50.1	1851	901	48.7	61.5	59.7	3.41
15.Дэлгэрхаан	1663	814	48.9	997	490	49.1	60.0	60.2	1.88
16.Жаргалант	6296	3098	49.2	3993	1936	48.5	63.4	62.5	7.13
17.Заамар	5280	2594	49.1	3367	1677	49.8	63.8	64.6	5.98
18.Лүн	2609	1272	48.8	1691	815	48.2	64.8	64.1	2.96
19.Мөнгөнморьт	2065	962	46.6	1333	595	44.6	64.6	61.9	2.34
20.Өндөрширээт	1833	859	46.9	1185	548	46.2	64.6	63.8	2.08
21.Сүмбэр	1740	851	48.9	1102	851	77.2	63.3	100.0	1.97
22.Сэргэлэн	2016	953	47.3	1323	619	46.8	65.6	65.0	2.28
23.Угтаал	2527	1248	49.4	1590	780	49.1	62.9	62.5	2.86
24.Цээл	2508	1217	48.5	1629	799	49.0	65.0	65.7	2.84
25.Эрдэнэ	3736	1817	48.6	2330	1111	47.7	62.4	61.1	4.23
26.Эрдэнэсант	4511	2233	49.5	2911	1404	48.2	64.5	62.9	5.11
27.Зуунмод	15277	7907	51.8	10180	5292	52.0	66.6	66.9	17.31
<b>Аймгийн дүн</b>	<b>88277</b>	<b>43417</b>	<b>49.2</b>	<b>56677</b>	<b>27990</b>	<b>49.4</b>	<b>64.2</b>	<b>64.5</b>	<b>100</b>
Дүнгээс: Төв	24178	12127	50.2	15970	8014	50.2	66.1	66.1	27.39
бүс- Хойт	26859	13055	48.6	16997	8485	49.9	63.3	65.0	30.43
үүдээр Баруун	25349	12440	49.1	16108	7856	48.8	63.5	63.2	28.72
Зүүн	11891	5795	48.7	7602	3635	47.8	63.9	62.7	13.47
2010 он	87909	43398	49.4	56659	27887	49.2	64.5	64.3	
2009 он	87210	43328	49.7	56366	28069	49.8	64.6	64.8	
2008 он	88889	44123	49.6	57660	28624	49.6	64.9	64.9	
2007 он	88828	44368	49.9	57454	28775	50.1	64.7	64.9	
2006 он	88460	44499	50.3	56347	28454	50.5	63.7	63.9	
2005 он	88491	44505	50.3	55280	27912	50.5	62.5	62.7	
2004 он	88627	44417	50.1	54552	27370	50.2	61.6	61.6	
2003 он	92816	46603	50.2	55836	28222	50.5	60.2	60.6	
2002 он	96176	47938	49.8	56427	28301	50.2	58.7	59.0	
2001 он	95706	47605	49.7	55128	27588	50.0	57.6	58.0	

Суурин хүн ам, насны бүлгээр.

	Суурин хүн ам	У У Н Э Э С										Аймгийн дунд эзлэх хувийн жин	
		16 хүр тэл	16-19	20-24	25-29	30-34	35-39	40-44	45-49	50-54	55-59		60 +
1.Алтанбулаг	2996	844	216	338	268	228	203	209	186	161	106	237	3.39
2.Аргалант	1577	468	90	190	133	116	120	105	84	109	63	99	1.79
3.Архуст	1236	349	108	137	114	79	83	91	75	75	49	76	1.40
4.Батсүмбэр	6789	2115	490	712	517	479	489	452	403	327	257	548	7.69
5.Баян	2002	566	148	196	155	182	153	135	122	100	76	169	2.27
6.Баяндэлгэр	1321	347	76	122	119	100	98	105	100	111	45	98	1.50
7.Баянжаргалан	1531	459	139	158	140	124	117	97	73	68	69	87	1.73
8.Баянөнжүүл	2088	628	147	213	212	237	151	113	101	108	74	104	2.37
9.Баянхангай	1406	436	108	149	131	121	101	74	69	88	46	83	1.59
10.Баянцагаан	1801	461	127	164	154	197	135	124	114	103	78	144	2.04
11.Баянцогт	1820	510	142	210	150	133	106	141	102	88	85	153	2.06
12.Баянчандмань	3783	1015	422	420	296	250	280	228	252	213	139	268	4.29
13.Борнуур	4854	1415	386	551	431	370	339	309	301	242	180	330	5.50
14.Бүрэн	3012	945	258	337	265	232	222	171	145	128	93	216	3.41
15.Дэлгэрхаан	1663	553	141	155	157	149	117	87	82	67	42	113	1.88
16.Жаргалант	6296	1910	525	666	535	473	487	430	378	305	194	393	7.13
17.Заамар	5280	1686	385	544	487	457	440	339	337	234	144	227	5.98
18.Лүн	2609	728	200	304	228	216	189	165	149	133	107	190	2.96
19.Мөнгөнморьт	2065	612	136	196	174	191	147	144	134	127	84	120	2.34
20.Өндөрширээт	1833	553	139	201	177	161	124	109	94	116	64	95	2.08
21.Сүмбэр	1740	526	154	84	138	147	151	98	111	102	117	112	1.97
22.Сэргэлэн	2016	554	136	226	197	177	145	115	125	118	84	139	2.28
23.Угтаал	2527	759	199	279	176	215	171	175	158	138	79	178	2.86
24.Цээл	2508	741	206	312	229	181	163	158	157	128	95	138	2.84
25.Эрдэнэ	3736	1120	279	405	301	312	275	221	210	187	140	286	4.23
26.Эрдэнэсант	4511	1230	410	532	401	301	353	302	280	238	95	369	5.11
27.Зуунмод	15277	3922	1229	1832	1481	1185	1039	1048	996	835	535	1175	17.31
<b>Аймгийн дүн</b>	<b>88277</b>	<b>25452</b>	<b>6996</b>	<b>9633</b>	<b>7766</b>	<b>7013</b>	<b>6398</b>	<b>5745</b>	<b>5338</b>	<b>4649</b>	<b>3140</b>	<b>6147</b>	<b>100</b>
Дүнгээс: Төв	24178	6409	1855	2773	2312	2024	1673	1609	1522	1325	877	1799	27.39
бүс- Хойт	26859	7959	2209	2833	2200	1968	1972	1763	1631	1386	1035	1903	30.43
үүдээр Баруун	25349	7631	2046	2813	2251	2033	1880	1580	1471	1270	765	1609	28.72
Зүүн	11891	3453	886	1214	1003	988	873	793	714	668	463	836	13.47
2010 он	87909	25205	7430	9879	7762	6933	6308	5735	5278	4514	2820	6045	
2009 он	87210	24947	8007	9733	7692	6878	6166	5627	5324	4172	2767	5897	
2008 он	88889	25023	9078	9710	7821	7055	6293	5750	5289	4016	2648	6206	
2007 он	88828	25163	9383	9544	7859	7022	6261	5814	5211	3802	2558	6211	
2006 он	88460	25963	9452	9262	7888	7110	6077	5589	4946	3671	2352	6150	
2005 он	88491	27020	9519	9125	7659	6821	6016	5548	4792	3465	2335	6191	
2004 он	88627	28089	9370	8950	7726	6783	6062	5688	4614	3203	2156	5986	
2003 он	92816	30681	9508	9521	8188	6964	6266	5649	4410	3131	2199	6299	
2002 он	96176	33141	9545	9812	8305	7107	6377	5691	4268	3023	2299	6608	
2001 он	95706	33984	8930	9583	8714	6790	6248	5573	4006	2823	2461	6594	

Суурин эмэгтэй хүн ам, насны бүлгээр.

	Суурин хүн ам	Ү Ү Н Э Э С											Аймгийн дүнд эзлэх хувийн жин
		16 хүр тэл	16-19	20-24	25-29	30-34	35-39	40-44	45-49	50-54	55-59	60 +	
1.Алтанбулаг	1432	400	107	158	116	102	107	101	93	81	49	118	3.30
2.Аргалант	741	224	40	92	53	53	57	44	42	61	28	47	1.71
3.Архуст	600	174	47	73	44	36	41	52	34	38	23	38	1.38
4.Батсүмбэр	3315	1016	242	337	255	213	244	232	194	169	130	283	7.64
5.Баян	1028	316	78	95	78	90	73	68	65	52	38	75	2.37
6.Баяндэлгэр	616	165	38	67	49	35	40	45	55	58	18	46	1.42
7.Баянжаргалан	772	229	71	97	65	56	58	37	43	39	33	44	1.78
8.Баяннөжүүл	975	287	64	97	101	112	61	58	50	54	34	57	2.25
9.Баянхангай	693	204	46	79	62	66	51	35	40	42	21	47	1.60
10.Баянцагаан	860	214	62	71	71	84	67	58	53	49	43	88	1.98
11.Баянцогт	824	231	57	94	68	62	36	63	48	45	43	77	1.90
12.Баянчандмань	1829	484	178	207	142	114	143	107	137	106	64	147	4.21
13.Борнуур	2397	713	186	254	192	177	161	143	160	131	94	186	5.52
14.Бүрэн	1510	485	139	154	125	105	105	91	66	70	46	124	3.48
15.Дэлгэрхаан	814	268	74	72	68	80	54	43	38	36	25	56	1.87
16.Жаргалант	3098	948	249	326	243	222	255	204	193	156	88	214	7.14
17.Заамар	2594	808	209	262	240	225	220	169	150	123	79	109	5.97
18.Лүн	1272	364	87	157	102	104	84	76	81	68	56	93	2.93
19.Мөнгөнморьт	962	303	65	84	68	87	64	74	55	61	37	64	2.22
20.Өндөрширээт	859	264	58	90	82	73	58	46	54	58	29	47	1.98
21.Сүмбэр	851	250	72	81	75	63	60	62	59	39	23	67	1.96
22.Сэргэлэн	953	276	40	107	98	85	61	49	58	62	59	58	2.19
23.Угтаал	1248	366	102	137	85	105	83	89	78	70	31	102	2.87
24.Цээл	1217	350	105	160	108	76	79	75	80	72	44	68	2.80
25.Эрдэнэ	1817	546	133	204	141	149	118	99	105	89	73	160	4.18
26.Эрдэнэсант	2233	628	205	239	192	136	175	156	136	116	55	195	5.14
27.Зуунмод	7907	1931	588	935	755	594	554	591	550	437	288	684	18.21
<b>Аймгийн дүн</b>	<b>43417</b>	<b>12444</b>	<b>3342</b>	<b>4729</b>	<b>3678</b>	<b>3304</b>	<b>3109</b>	<b>2867</b>	<b>2717</b>	<b>2382</b>	<b>1551</b>	<b>3294</b>	<b>100</b>
<b>Дүнгээс:</b> Төв	12127	3108	861	1368	1141	977	850	857	804	683	473	1005	27.93
бүс- Хойт	13055	3866	1024	1391	1028	904	956	855	833	707	470	1021	30.07
үүдээр Баруун	12440	3737	1025	1350	1064	970	909	780	723	655	386	841	28.65
Зүүн	5795	1733	432	620	445	453	394	375	357	337	222	427	13.35
2010 он	43398	12279	3604	4808	3723	3291	3116	2876	2703	2323	1443	3232	
2009 он	43349	12062	3972	4781	3739	3329	3098	2889	2719	2164	1399	3197	
2008 он	44123	12230	4461	4732	3832	3428	3189	2929	2647	2088	1318	3269	
2007 он	44368	12295	4704	4694	3930	3496	3154	2977	2590	1910	1320	3298	
2006 он	44498	12768	4763	4652	3942	3583	3074	2873	2553	1828	1186	3276	
2005 он	44505	13321	4771	4597	3827	3399	3074	2862	2446	1727	1209	3272	
2004 он	44417	13916	4577	4494	3846	3402	3100	2903	2362	1589	1097	3131	
2003 он	46603	15100	4730	4873	4105	3540	3205	2831	2274	1574	1090	3281	
2002 он	47938	16229	4735	4905	4166	3543	3205	2885	2174	1553	1135	3408	
2001 он	47605	16650	4376	4758	4333	3447	3169	2827	2004	1446	1228	3367	

Хөдөлмөрийн насны хүн амыг

насны бүлгээр нь үзүүлбэл:

( Бүгд дүн )

	Хөдөлмөрийн насны хүн бүгд	Ү Ү Н Э Э С									Аймгийн дүнд эзлэх хувийн жин
		16-19 насны	20-24	25-29	30-34	35-39	40-44	45-49	50-54	55-59	
1.Алтанбулаг	1915	216	338	268	228	203	209	186	161	106	3.38
2.Аргалант	1010	90	190	133	116	120	105	84	109	63	1.78
3.Архуст	811	108	137	114	79	83	91	75	75	49	1.43
4.Батсүмбэр	4126	490	712	517	479	489	452	403	327	257	7.28
5.Баян	1267	148	196	155	182	153	135	122	100	76	2.24
6.Баяндэлгэр	876	76	122	119	100	98	105	100	111	45	1.55
7.Баянжаргалан	985	139	158	140	124	117	97	73	68	69	1.74
8.Баяннөжүүл	1356	147	213	212	237	151	113	101	108	74	2.39
9.Баянхангай	887	108	149	131	121	101	74	69	88	46	1.57
10.Баянцагаан	1196	127	164	154	197	135	124	114	103	78	2.11
11.Баянцогт	1157	142	210	150	133	106	141	102	88	85	2.04
12.Баянчандмань	2500	422	420	296	250	280	228	252	213	139	4.41
13.Борнуур	3109	386	551	431	370	339	309	301	242	180	5.49
14.Бүрэн	1851	258	337	265	232	222	171	145	128	93	3.27
15.Дэлгэрхаан	997	141	155	157	149	117	87	82	67	42	1.76
16.Жаргалант	3993	525	666	535	473	487	430	378	305	194	7.05
17.Заамар	3367	385	544	487	457	440	339	337	234	144	5.94
18.Лүн	1691	200	304	228	216	189	165	149	133	107	2.98
19.Мөнгөнморьт	1333	136	196	174	191	147	144	134	127	84	2.35
20.Өндөрширээт	1185	139	201	177	161	124	109	94	116	64	2.09
21.Сүмбэр	1102	154	84	138	147	151	98	111	102	117	1.94
22.Сэргэлэн	1323	136	226	197	177	145	115	125	118	84	2.33
23.Угтаал	1590	199	279	176	215	171	175	158	138	79	2.81
24.Цээл	1629	206	312	229	181	163	158	157	128	95	2.87
25.Эрдэнэ	2330	279	405	301	312	275	221	210	187	140	4.11
26.Эрдэнэсант	2911	409	532	401	301	353	302	280	238	95	5.14
27.Зуунмод	10180	1229	1832	1481	1185	1039	1048	996	835	535	17.96
<b>Аймгийн дүн</b>	<b>56677</b>	<b>6995</b>	<b>9633</b>	<b>7766</b>	<b>7013</b>	<b>6398</b>	<b>5745</b>	<b>5338</b>	<b>4649</b>	<b>3140</b>	<b>100</b>
<b>Дүнгээс:</b> Төв	15970	1855	2773	2312	2024	1673	1609	1522	1325	877	28.18
бүс- Хойт	16997	2209	2833	2200	1968	1972	1763	1631	1386	1035	29.99
үүдээр Баруун	16108	2045	2813	2251	2033	1880	1580	1471	1270	765	28.42
Зүүн	7602	886	1214	1003	988	873	793	714	668	463	13.41
2010 он	56659	7430	9879	7762	6933	6308	5735	5278	4514	2820	
2009 он	56366	8007	9733	7692	6878	6166	5627	5324	4172	2767	
2008 он	57660	9078	9710	7821	7055	6293	5750	5289	4016	2648	
2007 он	57454	9383	9544	7859	7022	6261	5814	5211	3802	2558	
2006 он	56347	9452	9262	7888	7110	6077	5589	4946	3671	2352	
2005 он	55280	9519	9125	7659	6821	6016	5548	4792	3465	2335	
2004 он	54552	9370	8950	7726	6783	6062	5688	4614	3203	2156	
2003 он	55836	9508	9521	8188	6964	6266	5649	4410	3131	2199	
2002 он	56427	9545	9812	8305	7107	6377	5691	4268	3023	2299	
2001 он	55128	8930	9583	8714	6790	6248	5573	4006	2823	2461	

Хөдөлмөрийн насны хүн амыг  
насны бүлгээр нь үзүүлбэл:

( хувиар )

	Хөдөл- мөрийн насны хүн бүгд	Ү								
		16-19 насны	20-24	25-29	30-34	35-39	40-44	45-49	50-54	55-59
1.Алтанбулаг	100	11.28	17.65	13.99	11.91	10.60	0.73	9.71	8.41	5.54
2.Аргалант	100	8.91	18.81	13.17	11.49	11.88	1.30	8.32	10.79	6.24
3.Архуст	100	13.32	16.89	14.06	9.74	10.23	1.73	9.25	9.25	6.04
4.Батсүмбэр	100	11.88	17.26	12.53	11.61	11.85	0.30	9.77	7.93	6.23
5.Баян	100	11.68	15.47	12.23	14.36	12.08	0.97	9.63	7.89	6.00
6.Баяндэлгэр	100	8.68	13.93	13.58	11.42	11.19	1.55	11.42	12.67	5.14
7.Баянжаргалан	100	14.11	16.04	14.21	12.59	11.88	1.44	7.41	6.90	7.01
8.Баянөнжүүл	100	10.84	15.71	15.63	17.48	11.14	1.15	7.45	7.96	5.46
9.Баянхангай	100	12.18	16.80	14.77	13.64	11.39	1.67	7.78	9.92	5.19
10.Баянцагаан	100	10.62	13.71	12.88	16.47	11.29	1.08	9.53	8.61	6.52
11.Баянцогт	100	12.27	18.15	12.96	11.50	9.16	1.12	8.82	7.61	7.35
12.Баянчандмань	100	16.88	16.80	11.84	10.00	11.20	0.47	10.08	8.52	5.56
13.Борнуур	100	12.42	17.72	13.86	11.90	10.90	0.45	9.68	7.78	5.79
14.Бүрэн	100	13.94	18.21	14.32	12.53	11.99	0.77	7.83	6.92	5.02
15.Дэлгэрхаан	100	14.14	15.55	15.75	14.94	11.74	1.58	8.22	6.72	4.21
16.Жаргалант	100	13.15	16.68	13.40	11.85	12.20	0.34	9.47	7.64	4.86
17.Заамар	100	11.43	16.16	14.46	13.57	13.07	0.43	10.01	6.95	4.28
18.Лүн	100	11.83	17.98	13.48	12.77	11.18	0.80	8.81	7.87	6.33
19.Мөнгөнморьт	100	10.20	14.70	13.05	14.33	11.03	0.98	10.05	9.53	6.30
20.Өндөрширээт	100	11.73	16.96	14.94	13.59	10.46	1.26	7.93	9.79	5.40
21.Сүмбэр	100	13.97	7.62	12.52	13.34	13.70	1.14	10.07	9.26	10.62
22.Сэргэлэн	100	10.28	17.08	14.89	13.38	10.96	1.13	9.45	8.92	6.35
23.Угтаал	100	12.52	17.55	11.07	13.52	10.75	0.70	9.94	8.68	4.97
24.Цээл	100	12.65	19.15	14.06	11.11	10.01	0.86	9.64	7.86	5.83
25.Эрдэнэ	100	11.97	17.38	12.92	13.39	11.80	0.55	9.01	8.03	6.01
26.Эрдэнэсант	100	14.05	18.28	13.78	10.34	12.13	0.47	9.62	8.18	3.26
27.Зуунмод	100	12.07	18.00	14.55	11.64	10.21	0.14	9.78	8.20	5.26
<b>Аймгийн дүн</b>	<b>100</b>	<b>12.34</b>	<b>17.00</b>	<b>13.70</b>	<b>12.37</b>	<b>11.29</b>	<b>0.02</b>	<b>9.42</b>	<b>8.20</b>	<b>5.54</b>
Дүнгээс: Төв	91	11.41	16.49	14.23	13.91	11.22	0.91	9.15	8.42	5.43
бүс- Хойт	91	11.50	17.33	13.65	12.70	11.09	1.17	8.56	8.95	6.02
үүдээр Баруун	91	13.27	16.07	13.78	12.43	11.53	0.91	9.20	7.94	6.28
Зүүн	90	12.02	16.83	13.06	12.45	11.43	0.81	9.72	8.18	5.51
2010 он	100	<b>14.21</b>	<b>17.27</b>	<b>13.65</b>	<b>12.20</b>	<b>10.94</b>	<b>0.02</b>	<b>9.45</b>	<b>7.40</b>	<b>4.91</b>
2009 он	100	14.21	17.27	13.65	12.20	10.94	0.02	9.45	7.40	4.91
2008 он	100	15.58	16.53	13.39	11.98	11.14	10.23	9.25	7.29	4.60
2007 он	100	16.33	16.61	13.68	12.22	10.90	10.12	9.07	6.62	4.45
2006 он	100	16.77	16.44	14.00	12.62	10.78	9.92	8.78	6.51	4.17
2005 он	100	17.22	16.51	13.85	12.34	10.88	10.04	8.67	6.27	4.22
2004 он	100	17.18	16.41	14.16	12.43	11.11	10.43	8.46	5.87	3.95
2003 он	100	17.03	17.05	14.66	12.47	11.22	10.12	7.90	5.61	3.94
2002 он	100	16.92	17.39	14.72	12.60	11.30	10.09	7.56	5.36	4.07
2001 он	100	16.20	17.38	15.81	12.32	11.33	10.11	7.27	5.12	4.46

Хөдөлмөрийн насны Эмэгтэйчүүдийг  
насны бүлгээр нь үзүүлбэл:

	Хөдөл- мөрийн насны хүн бүгд	Ү									Аймгийн дүнд эз- лэх хув- ийн жин
		16-19 насны	20-24	25-29	30-34	35-39	40-44	45-49	50-54	55-59	
1.Алтанбулаг	914	107	158	116	102	107	101	93	81	49	3.27
2.Аргалант	470	40	92	53	53	57	44	42	61	28	1.68
3.Архуст	388	47	73	44	36	41	52	34	38	23	1.39
4.Батсүмбэр	2016	242	337	255	213	244	232	194	169	130	7.20
5.Баян	637	78	95	78	90	73	68	65	52	38	2.28
6.Баяндэлгэр	405	38	67	49	35	40	45	55	58	18	1.45
7.Баянжаргалан	499	71	97	65	56	58	37	43	39	33	1.78
8.Баяннөжүүл	631	64	97	101	112	61	58	50	54	34	2.25
9.Баянхангай	442	46	79	62	66	51	35	40	42	21	1.58
10.Баянцагаан	558	62	71	71	84	67	58	53	49	43	1.99
11.Баянцогт	516	57	94	68	62	36	63	48	45	43	1.84
12.Баянчандмань	1198	178	207	142	114	143	107	137	106	64	4.28
13.Борнуур	1498	186	254	192	177	161	143	160	131	94	5.35
14.Бүрэн	901	139	154	125	105	105	91	66	70	46	3.22
15.Дэлгэрхаан	490	74	72	68	80	54	43	38	36	25	1.75
16.Жаргалант	1936	249	326	243	222	255	204	193	156	88	6.92
17.Заамар	1677	209	262	240	225	220	169	150	123	79	5.99
18.Лүн	815	87	157	102	104	84	76	81	68	56	2.91
19.Мөнгөнморьт	595	65	84	68	87	64	74	55	61	37	2.13
20.Өндөрширээт	548	58	90	82	73	58	46	54	58	29	1.96
21.Сүмбэр	851	123	61	115	107	104	69	92	83	97	3.04
22.Сэргэлэн	619	40	107	98	85	61	49	58	62	59	2.21
23.Угтаал	780	102	137	85	105	83	89	78	70	31	2.79
24.Цээл	799	105	160	108	76	79	75	80	72	44	2.85
25.Эрдэнэ	1111	133	204	141	149	118	99	105	89	73	3.97
26.Эрдэнэсант	1404	205	239	192	136	175	156	136	110	55	5.02
27.Зуунмод	5292	588	935	755	594	554	591	550	437	288	18.91
<b>Аймгийн дүн</b>	<b>27990</b>	<b>3393</b>	<b>4709</b>	<b>3718</b>	<b>3348</b>	<b>3153</b>	<b>2874</b>	<b>2750</b>	<b>2420</b>	<b>1625</b>	<b>100</b>
Дүнгээс: Төв	8014	861	1368	1141	977	850	857	804	683	473	28.63
бус- Хойт	8485	1075	1371	1068	948	1000	862	866	751	544	30.31
үүдээр Баруун	7856	1025	1350	1064	970	909	780	723	649	386	28.07
Зүүн	3635	432	620	445	453	394	375	357	337	222	12.99
2010 он	27887	3604	4808	3723	3291	3116	2876	2703	2323	1443	
2009 он	28069	3972	4781	3739	3329	3098	2889	2719	2165	1377	
2008 он	28624	4461	4732	3832	3428	3189	2929	2647	2088	1318	
2007 он	28775	4704	4694	3930	3496	3154	2977	2590	1910	1320	
2006 он	28454	4763	4652	3942	3583	3074	2873	2553	1828	1186	
2005 он	27993	4771	4597	3827	3399	3074	2862	2446	1727	1209	
2004 он	27370	4577	4494	3846	3402	3100	2903	2362	1589	1097	
2003 он	28222	4730	4873	4105	3540	3205	2831	2274	1574	1090	
2002 он	28301	4735	4905	4166	3543	3205	2885	2174	1553	1135	
2001 он	27588	4376	4758	4333	3447	3169	2827	2004	1446	1228	

Хөдөлмөрийн насны Эмэгтэйчүүдийн насны бүлэгийг  
хувийн жингээр нь үзүүлбэл:

	Хөдөл- мөрийн насны хүн бүгд	Ү								
		16-19 насны	20-24	25-29	30-34	35-39	40-44	45-49	50-54	55-59
1.Алтанбулаг	100	11.71	17.29	12.69	11.16	11.71	11.05	10.18	8.86	5.36
2.Аргалант	100	8.51	19.57	11.28	11.28	12.13	9.36	8.94	12.98	5.96
3.Архуст	100	12.11	18.81	11.34	9.28	10.57	13.40	8.76	9.79	5.93
4.Батсүмбэр	100	12.00	16.72	12.65	10.57	12.10	11.51	9.62	8.38	6.45
5.Баян	100	12.24	14.91	12.24	14.13	11.46	10.68	10.20	8.16	5.97
6.Баяндэлгэр	100	9.38	16.54	12.10	8.64	9.88	11.11	13.58	14.32	4.44
7.Баянжаргалан	100	14.23	19.44	13.03	11.22	11.62	7.41	8.62	7.82	6.61
8.Баяннөжүүл	100	10.14	15.37	16.01	17.75	9.67	9.19	7.92	8.56	5.39
9.Баянхангай	100	10.41	17.87	14.03	14.93	11.54	7.92	9.05	9.50	4.75
10.Баянцагаан	100	11.11	12.72	12.72	15.05	12.01	10.39	9.50	8.78	7.71
11.Баянцогт	100	11.05	18.22	13.18	12.02	6.98	12.21	9.30	8.72	8.33
12.Баянчандмань	100	14.86	17.28	11.85	9.52	11.94	8.93	11.44	8.85	5.34
13.Борнуур	100	12.42	16.96	12.82	11.82	10.75	9.55	10.68	8.74	6.28
14.Бүрэн	100	15.43	17.09	13.87	11.65	11.65	10.10	7.33	7.77	5.11
15.Дэлгэрхаан	100	15.10	14.69	13.88	16.33	11.02	8.78	7.76	7.35	5.10
16.Жаргалант	100	12.86	16.84	12.55	11.47	13.17	10.54	9.97	8.06	4.55
17.Заамар	100	12.46	15.62	14.31	13.42	13.12	10.08	8.94	7.33	4.71
18.Лүн	100	10.67	19.26	12.52	12.76	10.31	9.33	9.94	8.34	6.87
19.Мөнгөнморьт	100	10.92	14.12	11.43	14.62	10.76	12.44	9.24	10.25	6.22
20.Өндөрширээт	100	10.58	16.42	14.96	13.32	10.58	8.39	9.85	10.58	5.29
21.Сүмбэр	100	14.45	7.17	13.51	12.57	12.22	8.11	10.81	9.75	11.40
22.Сэргэлэн	100	6.46	17.29	15.83	13.73	9.85	7.92	9.37	10.02	9.53
23.Угтаал	100	13.08	17.56	10.90	13.46	10.64	11.41	10.00	8.97	3.97
24.Цээл	100	13.14	20.03	13.52	9.51	9.89	9.39	10.01	9.01	5.51
25.Эрдэнэ	100	11.97	18.36	12.69	13.41	10.62	8.91	9.45	8.01	6.57
26.Эрдэнэсант	100	14.60	17.02	13.68	9.69	12.46	11.11	9.69	7.83	3.92
27.Зуунмод	100	11.11	17.67	14.27	11.22	10.47	11.17	10.39	8.26	5.44
<b>Аймгийн дүн</b>	<b>100</b>	<b>12.12</b>	<b>16.82</b>	<b>13.28</b>	<b>11.96</b>	<b>11.26</b>	<b>10.27</b>	<b>9.82</b>	<b>8.65</b>	<b>5.81</b>
Дүнгээс: Төв	100	17.42	15.77	14.47	12.02	10.65	10.17	8.97	6.10	4.42
бус- Хойт	100	16.73	18.06	14.63	11.51	9.98	9.46	8.83	6.64	4.17
үүдээр Баруун	100	16.87	16.86	14.63	12.60	10.54	9.32	8.90	6.23	4.06
Зүүн	100	18.16	15.62	12.54	11.11	10.18	10.33	10.74	6.66	4.68
2010 он	100	14.21	17.27	13.65	12.20	10.94	0.02	9.45	7.40	4.91
2009 он	100	14.15	17.03	13.32	11.86	11.04	10.29	9.69	7.71	4.91
2008 он	100	15.58	16.53	13.39	11.98	11.14	10.23	9.25	7.29	4.60
2007 он	100	16.35	16.31	13.66	12.15	10.96	10.35	9.00	6.64	4.59
2006 он	100	16.74	16.35	13.85	12.59	10.80	10.10	8.97	6.42	4.17
2005 он	100	17.09	16.47	13.71	12.18	11.01	10.25	8.76	6.19	4.33
2004 он	100	16.72	16.42	14.05	12.43	11.33	10.61	8.63	5.81	4.01
2003 он	100	16.76	17.27	14.55	12.54	11.36	10.03	8.06	5.58	3.86
2002 он	100	16.73	17.33	14.72	12.52	11.32	10.19	7.68	5.49	4.01
2001 он	100	15.86	17.25	15.71	12.49	11.49	10.25	7.26	5.24	4.45

**Ажиллах хүчний бүтэц. ( тоогоор)**

	Ажиллах хүч		Ажиллагчид		Ажилгүйчүүд	
	Бүгд	үүнээс эмэгтэй	Бүгд	үүнээс эмэгтэй	Бүгд	үүнээс эмэгтэй
Бүгд	<b>42233</b>	<b>21406</b>	<b>40538</b>	<b>20520</b>	<b>1695</b>	<b>886</b>
16 хүртэл нас						
16-19	2772	1445	2685	1365	87	80
20-24	6066	3070	5799	2900	267	170
25-29	6469	3057	6153	2906	316	151
30-34	6197	2971	5883	2833	314	138
35-39	5460	2941	5204	2821	256	120
40-44	5035	2509	4839	2439	196	70
45-49	4431	2372	4298	2284	133	88
50-54	3527	1980	3446	1917	81	63
55-59	2158	1059	2113	1053	45	6
60 ба дээш	118	2	118	2		
2011 оны эцэст	42233	21406	40538	20520	1695	886
2010 оны эцэст	41121	19448	39846	18740	1275	708
2009 оны эцэст	40188	19149	39328	18659	860	490

**Ажиллах хүчний бүтэц. ( хувиар)**

	Ажиллах хүч		Ажиллагчид		Ажилгүйчүүд	
	Бүгд	үүнээс эмэгтэй	Бүгд	үүнээс эмэгтэй	Бүгд	үүнээс эмэгтэй
Бүгд	100.0	100.0	96.0	95.9	4.013	4.14
16 хүртэл нас						
16-19	100.0	100.0	96.9	94.5	3.139	5.54
20-24	100.0	100.0	95.6	94.5	4.402	5.54
25-29	100.0	100.0	95.1	95.1	4.885	4.94
30-34	100.0	100.0	94.9	95.4	5.067	4.64
35-39	100.0	100.0	95.3	95.9	4.689	4.08
40-44	100.0	100.0	96.1	97.2	3.893	2.79
45-49	100.0	100.0	97.0	96.3	3.002	3.71
50-54	100.0	100.0	97.7	96.8	2.297	3.18
55-59	100.0	100.0	97.9	99.4	2.085	0.57
60 ба дээш	100.0	100.0	100.0	100.0		
2011 оны эцэст	100	100	97.9	97.4	2.140	2.56
2010 оны эцэст	100	100	97.90	97.44	2.140	2.558
2009 оны эцэст	100	100	97.86	97.44	2.140	2.559

**Ажиллах хүчний бүгд тоо сумдаар.**

	Ажиллах хүч бүгд	үүнээс эмэгтэй	Ажиллагчид бүгд	үүнээс эмэгтэй	Ажилгүйчүүд бүгд	үүнээс эмэгтэй	Аймгийн дүнд эзлэх хувийн жин
1.Алтанбулаг	1793	1360	1784	1357	9	3	4.25
2.Аргалант	856	370	839	356	17	14	2.03
3.Архуст	335	165	303	147	32	18	0.79
4.Батсүмбэр	3599	1740	3561	1715	38	25	8.52
5.Баян	826	364	804	348	22	16	1.96
6.Баяндэлгэр	774	335	770	333	4	2	1.83
7.Баянжаргалан	639	343	627	336	12	7	1.51
8.Баяннөжүүл	1151	631	1133	622	18	9	2.73
9.Баянхангай	702	342	679	330	23	12	1.66
10.Баянцагаан	809	382	771	369	38	13	1.92
11.Баянцогт	853	350	827	336	26	14	2.02
12.Баянчандмань	1754	765	1566	684	188	81	4.15
13.Борнуур	2749	1508	2722	1489	27	19	6.51
14.Бүрэн	1359	606	1261	575	98	31	3.22
15.Дэлгэрхаан	821	404	799	391	22	13	1.94
16.Жаргалант	2864	1318	2784	1268	80	50	6.78
17.Заамар	2259	1102	2234	1095	25	7	5.35
18.Лүн	1214	596	1157	578	57	18	2.87
19.Мөнгөнморьт	916	391	875	366	41	25	2.17
20.Өндөрширээт	945	432	916	420	29	12	2.24
21.Сүмбэр	787	382	718	342	69	40	1.86
22.Сэргэлэн	1089	505	1021	468	68	37	2.58
23.Угтаал	1470	668	1438	646	32	22	3.48
24.Цээл	1097	442	1092	439	5	3	2.60
25.Эрдэнэ	1939	933	1909	920	30	13	4.59
26.Эрдэнэсант	2118	902	2070	861	48	41	5.02
27.Зуунмод	6515	4070	5878	3729	637	341	15.43
<b>Аймгийн дүн</b>	<b>42233</b>	<b>21406</b>	<b>40538</b>	<b>20520</b>	<b>1695</b>	<b>886</b>	<b>100</b>
<b>Дүнгээс:</b> Төв	11357	6948	10587	6545	770	403	26.89
бүс- Хойт	13462	6433	13017	6190	445	243	31.88
үүдээр Баруун	11985	5494	11646	5335	339	159	28.38
Зүүн	5429	2531	5288	2450	141	81	12.85
2010 он	41121	19448	39846	18740	1275	708	
2009 он	40188	19149	39328	18659	860	490	
2008 он	43407	20823	42947	20539	460	284	
2007 он	44728	21445	44118	21075	610	370	
2006 он	44418	21559	43647	21099	771	460	
2005 он	43387	21162	42702	20768	685	394	
2004 он	41943	20028	41224	19650	719	378	
2003 он	43313	20890	42505	20452	808	438	
2002 он	42678	20560	41780	20095	898	465	
2001 он	41560	20014	40397	19444	1163	570	

Ажиллагчдын тоо сумдаар.

	Ажиллаж байгаа хүн бүгд	У Ү Н Э Э С			Ажиллаж байгаа бүгдээс эмэгтэй		Аймгийн дүнд эзлэх хувийн жин
		16 хүртэл насны хүүхэд	Хөдөлмөрийн насны	Өндөр настан	Эзлэх хувь		
1.Алтанбулаг	1784		1784		1357	76.07	4.40
2.Аргалант	839		839		356	42.43	2.07
3.Архуст	303		303		147	48.51	0.75
4.Батсүмбэр	3561		3561		1715	48.16	8.78
5.Баян	804		804		348	43.28	1.98
6.Баяндэлгэр	770		770		333	43.25	1.90
7.Баянжаргалан	627		627		336	53.59	1.55
8.Баянөнжүүл	1133		1133		622	54.90	2.79
9.Баянхангай	679		679		330	48.60	1.67
10.Баянцагаан	771		771		369	47.86	1.90
11.Баянцогт	827		827		336	40.63	2.04
12.Баянчандмань	1566		1543	23	684	43.68	3.86
13.Борнуур	2722		2722		1489	54.70	6.71
14.Бүрэн	1261		1261		575	45.60	3.11
15.Дэлгэрхаан	799		797	2	391	48.94	1.97
16.Жаргалант	2784		2784		1268	45.55	6.87
17.Заамар	2234		2234		1095	49.02	5.51
18.Лүн	1157		1157		578	49.96	2.85
19.Мөнгөнморьт	875		875		366	41.83	2.16
20.Өндөрширээт	916		916		420	45.85	2.26
21.Сүмбэр	718		718		342	47.63	1.77
22.Сэргэлэн	1021		1021		468	45.84	2.52
23.Угтаал	1438		1345	93	646	44.92	3.55
24.Цээл	1092		1092		439	40.20	2.69
25.Эрдэнэ	1909		1909		920	48.19	4.71
26.Эрдэнэсант	2070		2070		861	41.59	5.11
27.Зуунмод	5878		5878		3729	63.44	14.50
<b>Аймгийн дүн</b>	<b>40538</b>		<b>40420</b>	<b>118</b>	<b>20520</b>	<b>50.62</b>	<b>100</b>
<b>Дүнгээс:</b> Төв	10587		10587		6545	61.82	26.12
бүс- Хойт	13017		12994	23	6190	47.55	32.11
үүдээр Баруун	11646		11551	95	5335	45.81	28.73
Зүүн	5288		5288		2450	46.33	13.04
2010 он	39846		39804	42	18740	47.03	
2009 он	39328		39102	226	18659	47.44	
2008 он	42947		42700	247	20539	47.82	
2007 он	44118		43922	196	21075	47.77	
2006 он	43647		43393	254	21099	48.34	
2005 он	42702		42206	496	20768	48.63	
2004 он	41224		40762	462	19650	47.67	
2003 он	42505		42268	237	20452	48.12	
2002 он	41780	15	41555	210	20095	48.10	
2001 он	40397	25	40047	325	19444	48.13	

Ажиллагчдын тоог насны бүлгээр үзүүлбэл:

	Ажиллаж байгаа хүн бүгд	У Ү Н Э Э С										Аймгийн дүнд эзлэх хувийн жин
		16-19 нас	20-24 нас	25-29 нас	30-34 нас	35-39 нас	40-44 нас	45-49 нас	50-54 нас	55-59 нас	60 + нас	
1.Алтанбулаг	1793	263	308	248	208	184	189	166	141	86		4.25
2.Аргалант	856	59	96	125	134	129	116	85	68	44		7.54
3.Архуст	335	1	47	57	59	36	42	40	40	13		2.49
4.Батсүмбэр	3599	215	685	480	454	450	422	373	301	219		30.03
5.Баян	826	6	74	117	151	142	120	98	76	42		15.21
6.Баяндэлгэр	774	55	97	115	91	91	98	91	91	45		1.94
7.Баянжаргалан	639	26	105	99	103	80	82	62	50	32		1.59
8.Баянөнжүүл	1151	115	172	174	222	143	79	76	99	71		2.68
9.Баянхангай	702	21	96	123	111	93	72	63	82	41		1.59
10.Баянцагаан	809	52	89	84	145	86	65	82	65	141		1.85
11.Баянцогт	853	108	162	122	110	87	114	62	43	45		2.00
12.Баянчандмань	1754	75	187	236	230	264	218	226	186	109	23	4.25
13.Борнуур	2749	303	551	431	370	339	309	301	98	47		6.47
14.Бүрэн	1359	27	198	259	237	201	172	129	92	44		3.25
15.Дэлгэрхаан	821	106	139	144	139	102	70	61	45	13	2	2.03
16.Жаргалант	2864	332	462	414	378	318	391	323	221	25		6.78
17.Заамар	2259	96	195	287	432	389	290	225	224	121		19.89
18.Лүн	1214	115	254	195	185	111	125	89	86	54		9.02
19.Мөнгөнморьт	916	25	107	146	147	130	103	127	99	32		7.64
20.Өндөрширээт	945	36	136	168	152	118	97	83	97	58		17.41
21.Сүмбэр	787	9	42	203	118	112	110	92	74	27		1.98
22.Сэргэлэн	1089	136	176	147	127	145	115	125	118	74		2.71
23.Угтаал	1470	135	248	152	189	158	162	137	125	71	93	3.42
24.Цээл	1097	42	161	159	156	143	144	142	95	55		2.49
25.Эрдэнэ	1939	168	329	265	276	243	172	169	177	140		4.44
26.Эрдэнэсант	2118	136	291	327	247	251	238	220	169	239		4.96
27.Зуунмод	6515	110	659	1192	1026	915	920	784	565	344		15.80
<b>Аймгийн дүн</b>	<b>42233</b>	<b>2772</b>	<b>6066</b>	<b>6469</b>	<b>6197</b>	<b>5460</b>	<b>5035</b>	<b>4431</b>	<b>3527</b>	<b>2158</b>	<b>118</b>	<b>100.0</b>
<b>Дүнгээс:</b> Төв	11357	676	1404	1845	1728	1473	1368	1233	988	642		26.89
бүс- Хойт	13462	1101	2185	2011	1794	1699	1680	1462	991	516	23	31.88
үүдээр Баруун	11985	714	1718	1814	1848	1566	1370	1149	1015	696	95	28.38
Зүүн	5429	281	759	799	827	722	617	587	533	304		12.85
2010 он	39846	2455	5710	5527	5976	5429	4896	4414	3381	2016	42	
2009 он	40188	2931	5789	5681	5920	5281	4742	4279	3384	1955	226	
2008 он	42947	3487	7012	6741	6114	5466	4861	4189	2958	1872	247	
2007 он	44118	4485	7247	6798	5984	5418	4785	4224	2968	2013	196	
2006 он	43647	4759	7319	6656	6049	5108	4548	4119	2891	1944	254	
2005 он	42702	5021	7511	6438	5610	4837	4381	3766	2782	1860	496	
2004 он	41224	4560	7157	6144	5491	4878	4551	3687	2567	1727	462	
2003 он	42505	4767	7527	6687	5727	5260	4690	3447	2435	1728	237	
2002 он	41780	5070	7804	6358	5424	5051	4473	3189	2323	1878	210	
2001 он	40397	4524	7470	6634	5063	4907	4303	2997	2159	2015	325	

Ажиллагчдын тоо насны бүлгээр (эмэгтэйчүүд) үзүүлбэл:.

	Ажиллагч байгаа хүн бүгд	Ү ү н э э с											Аймгийн дүнд эзлэх хувийн жин
		16-19 нас	20-24 нас	25-29 нас	30-34 нас	35-39 нас	40-44 нас	45-49 нас	50-54 нас	55-59 нас	60 + нас		
1.Алтанбулаг	1360	143	258	216	202	207	101	103	81	49		6.35	
2.Аргалант	370	30	44	54	54	43	45	37	33	30		1.73	
3.Архуст	165		25	29	31	19	20	19	19	3		0.77	
4.Батсүмбэр	1740	95	323	239	195	228	218	183	154	105		8.13	
5.Баян	364	2	26	44	69	67	58	48	39	11		1.70	
6.Баяндэлгэр	335	27	45	45	28	35	44	49	44	18		1.56	
7.Баянжаргалан	343	22	61	46	39	46	31	39	34	25		1.60	
8.Баянөнжүүл	631	64	97	101	112	61	58	50	54	34		2.95	
9.Баянхангай	342	6	47	57	59	46	33	35	40	19		1.60	
10.Баянцагаан	382	25	39	46	61	41	21	37	31	81		1.78	
11.Баянцогт	350	36	67	48	50	26	50	34	19	20		1.64	
12.Баянчандмань	765	28	80	110	80	122	97	123	90	33	2	3.57	
13.Борнуур	1508	186	254	192	177	153	143	160	131	112		7.04	
14.Бүрэн	606	13	59	124	108	100	84	71	37	10		2.83	
15.Дэлгэрхаан	404	59	66	64	76	46	40	29	20	4		1.89	
16.Жаргалант	1318	195	213	157	155	201	130	139	128			6.16	
17.Заамар	1102	79	105	106	211	202	129	100	114	56		5.15	
18.Лүн	596	50	142	89	84	54	61	44	40	32		2.78	
19.Мөнгөнморьт	391	10	48	52	64	63	53	45	46	10		1.83	
20.Өндөрширээт	432	11	58	79	67	54	38	47	49	29		2.02	
21.Сүмбэр	382	4	39	14	62	116	67	41	12	27		1.78	
22.Сэргэлэн	505	60	73	88	75	58	45	53	53			2.36	
23.Угтаал	668	60	123	75	91	76	83	66	63	31		3.12	
24.Цээл	442	9	70	49	54	64	67	68	36	25		2.06	
25.Эрдэнэ	933	82	170	124	142	104	69	84	85	73		4.36	
26.Эрдэнэсант	902	43	107	131	86	119	116	109	126	65		4.21	
27.Зуунмод	4070	106	431	678	539	590	608	559	402	157		19.01	
<b>Аймгийн дүн</b>	<b>21406</b>	<b>1445</b>	<b>3070</b>	<b>3057</b>	<b>2971</b>	<b>2941</b>	<b>2509</b>	<b>2372</b>	<b>1980</b>	<b>1059</b>	<b>2</b>	<b>100</b>	
Дүнгээс: Төв	6948	398	898	1129	989	957	833	802	621	321		32.46	
бүс- Хойт	6433	574	1020	814	773	889	750	717	567	327	2	30.05	
үүдээр Баруун	5494	330	777	774	836	761	651	569	525	271		25.67	
Зүүн	2531	143	375	340	373	334	275	284	267	140		11.82	
2010 он	18740	969	2599	2540	2911	2474	2376	2466	1519	878	8		
2009 он	19149	1506	2561	2431	2814	2587	2378	2169	1675	1025	3		
2008 он	20539	1508	3355	3220	2909	2601	2404	2043	1489	919	91		
2007 он	21075	1917	3479	3278	2907	2618	2514	2084	1298	980			
2006 он	21099	2159	3489	3094	2940	2457	2342	2109	1488	1007	14		
2005 он	20768	2255	3594	3115	2711	2434	2233	1891	1376	1002	157		
2004 он	19650	2082	3438	2837	2610	2360	2248	1818	1220	862	175		

Хөдөлмөр зохицуулалтын албанд бүртгэлтэй ажилгүйчүүд: насны бүлгээр (Бүгд)

	Ажилгүйчүүд бүгд	Ү ү н э э с										Аймгийн дүнд эзлэх хувийн жин
		16 - 19	20 - 24	25 - 29	30 - 34	35 - 39	40 - 44	45 - 49	50 - 54	55 - 59		
1.Алтанбулаг	9		3	2	1	2	1					0.53
2.Аргалант	17		12	1	1	1	1					1.00
3..Архуст	32	1	8	7	7	4		4				1.89
4.Батсүмбэр	38		7	12	5	10	3	1		1		2.24
5.Баян	22	2	3	4	3	4	5	1				1.30
6.Баяндэлгэр	4		1		1		1			1		0.24
7.Баянжаргалан	12	1	4	2	3	1		1				0.71
8.Баян-Өнжүүл	18		2	3	4		5	2	1	1		1.06
9.Баянхангай	23		11	4	3	1	2		1	1		1.36
10.Баянцагаан	38		1	4	21	9	2	4	1	1		2.24
11.Баянцогт	26	1	9	2	3	2	3	1	3	2		1.53
12.Баянчандмань	188	47	20	10	26	15	23	25	6	16		11.09
13.Борнуур	27		2	5	4	16						1.59
14.Бүрэн	98		22	25	9	15	17	8	1	1		5.78
15.Дэлгэрхаан	22		5	1	2	6	2	4	1	1		1.30
16.Жаргалант	80	18			10	15	21	8	8			4.72
17.Заамар	25	2	1	3	8	2	4	4	1			1.47
18.Лүн	57		6	20	14	8	9					3.36
19.Мөнгөнморьт	41		9	14	3	4	4	3	2	2		2.42
20.Өндөрширээт	29	2	9	6	1	1	2	4	4			1.71
21.Сүмбэр	69		8	14	19	18	8	2				4.07
22.Сэргэлэн	68		11	17	17	6	8	10	16			4.01
23.Угтаал	32		8	5	6	7	3	2	1			1.89
24.Цээл	5		2	2	1	1	1	1				0.29
25.Эрдэнэ	30	1	7	4	6	3	4	2	1	2		1.77
26.Эрдэнэсант	48	1	10	6	10	11	5	3	2			2.83
27.Зуунмод	637	11	100	152	127	94	62	43	30	18		37.58
<b>Аймгийн дүн</b>	<b>1695</b>	<b>87</b>	<b>267</b>	<b>316</b>	<b>314</b>	<b>256</b>	<b>196</b>	<b>133</b>	<b>81</b>	<b>45</b>	<b>100</b>	
Дүнгээс:Төв	770	11	105	169	170	111	78	59	48	19		45.43
Хойт	445	66	58	44	68	77	59	37	18	18		26.25
үүдээр Баруун	339	5	72	72	53	52	45	26	11	3		20.00
Зүүн	141	5	32	31	23	16	14	11	4	5		8.32
2010 он	1275	35	243	293	270	182	122	84	34	12		
2009 он	860	42	136	192	171	123	79	63	39	15		
2008 он	459	36	89	70	74	67	62	44	11	6		
2007 он	610	40	88	91	114	86	84	64	36	7		
2006 он	771	29	137	108	144	114	114	82	39	4		
2005 он	685	40	106	100	116	120	93	71	36	3		
2004 он	719	31	134	123	119	104	124	60	20	4		
2003 он	808	53	154	121	119	151	112	80	14	4		
2002 он	899	81	158	154	150	150	106	76	24			
2001 он	1163	73	212	208	241	198	121	71	31	8		



Хөдөлмөр зохицуулалтын албанд бүртгэлтэй  
ажилүйчүүд: насны бүлгээр

(Эмэгтэй)

	Ажиллаж байгаа хүн бүгд	Ү									Аймгийн дүнд эзлэх хувийн жин
		16 - 19	20 - 24	25 - 29	30 - 34	35 - 39	40 - 44	45 - 49	50 - 54	55-59	
1.Алтанбулаг	3		2	1							0.34
2.Аргалант	14		7	2	1	1	1	1	1	1	1.58
3.Архуст	18		5	4	4	2			3		2.03
4.Батсүмбэр	25		4	7	2	8	1	3			2.82
5.Баян	16	2	3	1	2	3	4	1			1.81
6.Баяндэлгэр	2		1				1				0.23
7.Баянжаргалан	7	1	2	1	2	1					0.79
8.Баянөнжүүл	9		1	1	3		2	1	1		1.02
9.Баянхангай	12		7	2	1	1	1				1.35
10.Баянцагаан	13				8	3	1	1			1.47
11.Баянцогт	14		6	2	2	2	2				1.58
12.Баянчандмань	81	12	17	8	9	10	4	14	1	6	9.14
13.Борнуур	19		2	5	4	8					2.14
14.Бүрэн	31		8	3	4	5	5		7		3.50
15.Дэлгэрхаан	13		3	1	1	5		2	1		1.47
16.Жаргалант	50	5	5	6	6	12	10	6			5.64
17.Заамар	7	1			4	1	1				0.79
18.Лүн	18		2	8	4	3	1				2.03
19.Мөнгөнморьт	25	6	3		7	9					2.82
20.Өндөрширээт	12		3	4		1	1	2	1		1.35
21.Сүмбэр	40		6	12	12	8	2				4.51
22.Сэргэлэн	37		11	7	3	4	5	7			4.18
23.Угтаал	22		6	4	5	3	2	2			2.48
24.Цээл	3	1	2								0.34
25.Эрдэнэ	13		3	2	4	1	2	1			1.47
26.Эрдэнэсант	41		11	8	10	4	5	2	1		4.63
27.Зуунмод	341	52	69	53	37	27	20	40	43		38.49
<b>Аймгийн дүн</b>	<b>886</b>	<b>80</b>	<b>170</b>	<b>151</b>	<b>138</b>	<b>120</b>	<b>70</b>	<b>88</b>	<b>63</b>	<b>6</b>	<b>100</b>
Дүнгээс: Төв	403	52	72	66	55	33	27	47	51		45.49
бүс- Хойт	243	17	47	42	36	49	20	24	2	6	27.43
үүдээр Баруун	159	2	34	35	28	22	16	12	10		17.95
Зүүн	81	9	17	8	19	16	7	5			9.14
2010 он	708	24	139	163	150	106	65	41	13	7	
2009 он	490	28	89	77	81	75	68	41	26	5	
2008 он	284	23	49	54	47	47	34	24	5	1	
2007 он	370	13	60	57	80	51	58	34	13	4	
2006 он	460	18	76	71	84	70	77	45	19		
2005 он	394	20	56	59	77	75	59	36	12		
2004 он	378	11	64	64	73	63	67	31	5		
2003 он	438	31	65	70	72	88	76	32	4		
2002 он	479	38	89	91	82	80	58	32	9		
2001 он	570	36	87	100	127	125	60	22	10	3	

Хөдөлмөр зохицуулалтын албанд бүртгэлтэй  
ажилгүйчүүдээс

	Анх удаа ажил эрж байгаа	Ү							Урьд нь ажиллаж байсан	Ү						
		16-19	20-24	25-29	30-34	35-39	40-44	45-59		16-19	20-24	25-29	30-34	35-39	40-44	45-59
1.Алтанбулаг	6		2	2		1	1	3			1	1	1	1	1	
2.Аргалант	4		4					13			8	1	1	1	1	1
3.Архуст	14	1	8	3	2			18			4	5	4			5
4.Батсүмбэр	29		7	12	3	4	2	9				2	6	1		
5.Баян	22	2	3	4	3	4	5	1								
6.Баяндэлгэр	1		1					3					1		1	1
7.Баянжаргалан	7		2	2	1	1	1	5	1	2		2				
8.Баянөнжүүл	8		2	2	3		1	10			1	1	1	4	4	
9.Баянхангай	16		10	3	2		1	7		1	1	1	1	2	1	
10.Баянцагаан	22				12	6	1	16			1	9	3	1	2	
11.Баянцогт	13	1	9	2	1			13			2	2	2	3	6	
12.Баянчандмань	169	47	19	6	23	9	18	47		1	4	3	6	5		
13.Борнуур	9		1	4	1	3		18		1	1	3	13			
14.Бүрэн	40		14	13	6	3	2	58		8	12	3	12	15	8	
15.Дэлгэрхаан	16		4	1	2	5	2	6			1		1			4
16.Жаргалант	8	8						72	10			10	15	21	16	
17.Заамар	6	2	1	3				19				8	2	4	5	
18.Лүн	21		5	10	6			36		1	10	8	8	9		
19.Мөнгөнморьт	17		7	3	2	1	4	24		9	7	2	3	3		
20.Өндөрширээт	22		9	3		2	8	7	2		3	1	1			
21.Сүмбэр	26		4	5	8	6	3	43		4	9	11	12	5	2	
22.Сэргэлэн	5			2	2			63			11	15	6	5	26	
23.Угтаал	12		8	3	1			20			2	5	7	3	3	
24.Цээл	1		1					4					1	1	1	
25.Эрдэнэ	25	1	7	4	6	3	4	5					4	1		
26.Эрдэнэсант	28	1	8	4	4	5	2	20			2	2	6	6	3	1
27.Зуунмод	144	11	47	40	30	13	1	493		53	112	97	81	61	89	
<b>Аймгийн дүн</b>	<b>691</b>	<b>74</b>	<b>175</b>	<b>134</b>	<b>119</b>	<b>65</b>	<b>44</b>	<b>80</b>	<b>1004</b>	<b>13</b>	<b>92</b>	<b>182</b>	<b>195</b>	<b>191</b>	<b>152</b>	<b>179</b>
Дүнгээс: Төв	185	11	51	44	47	20	7	5	585		54	125	123	91	71	121
бүс- Хойт	258	56	44	29	36	22	23	48	187	10	14	15	32	55	36	25
үүдээр Баруун	162	3	59	41	21	13	8	17	177	2	13	31	32	39	37	23
Зүүн	86	4	21	20	15	10	6	10	55	1	11	11	8	6	8	10
2010 он	716	31	193	185	146	86	37	38	559	4	50	108	124	96	85	92
2009 он	451	35	117	102	73	56	25	43	409	7	19	90	98	67	54	74
2008 он	427	34	87	68	69	63	58	48	31	2	2	2	5	4	4	12
2007 он	278	22	56	50	60	43	31	16	289	18	32	41	54	43	53	48
2006 он	352	23	84	51	68	42	57	27	376	6	53	57	76	72	57	55
2005 он	565	39	100	83	91	96	85	71	120	1	6	17	25	24	8	39
2004 он	464		25	77	78	97	68	119	251		6	57	45	22	36	85
2003 он	469		47	121	79	67	78	77	335		6	33	42	52	73	129
2002 он	308		53	95	60	42	26	32	590	28	66	95	109	124	79	89
2001 он	269	53	92	65	26	18	9	6	894	20	120	143	215	180	112	104

**Ажилгүйчүүд эдийн засгийн идэвхтэй  
хүн амд эзлэх хувийн жин.**

	Ажилгүйчүүдийн тоо оноор								Эдийн засгийн идэвхтэй хүнд ногдох ажилгүйчүүд						
	2005	2006	2007	2008	2009	2010	2011	2005	2006	2007	2008	2009	2010	2010	
1.Алтанбулаг	22	5	22	21	9	23	9	1.30%	0.28%	1.27%	1.24%	0.52%	1.49%	0.50%	
2.Аргалант	16	9	9	1	15	12	17	1.63%	0.86%	0.84%	0.09%	1.59%	1.45%	2.03%	
3.Архуст	13	27	15	17	6	45	32	1.76%	4.16%	3.38%	2.84%	1.11%	11.45%	10.56%	
4.Батсүмбэр	44	45	57	17	24	38	38	1.32%	1.30%	1.81%	0.50%	0.66%	1.06%	1.07%	
5.Баян	12	3	8	1	16	43	22	1.29%	0.33%	0.85%	0.12%	1.90%	5.42%	2.74%	
6.Баяндэлгэр	7	1	11	3	3	5	4	1.12%	0.16%	1.68%	0.45%	0.41%	0.66%	0.52%	
7.Баянжаргалан	1	22	23	9	20	17	12	0.12%	2.55%	2.44%	1.07%	2.96%	2.54%	1.91%	
8.Баяннөжүүл	6	6	10	7	13	13	18	0.40%	0.41%	0.66%	0.49%	1.01%	1.06%	1.59%	
9.Баянхангай	21	21	5	18	20	25	23	2.83%	3.29%	0.71%	2.77%	2.98%	3.71%	3.39%	
10.Баянцагаан	2	12	22	0	2	33	38	0.14%	0.87%	1.67%	0.00%	0.18%	3.48%	4.93%	
11.Баянцогт	14	17	20	4	16	24	26	1.33%	1.52%	2.02%	0.41%	1.75%	2.66%	3.14%	
12.Баянчандмань	18	19	10	28	12	17	188	1.93%	1.75%	0.79%	1.92%	0.87%	1.12%	12.01%	
13.Борнуур	25	30	35	30	58	30	27	1.03%	1.15%	1.29%	1.13%	2.88%	1.12%	0.99%	
14.Бүрэн	30	19	1	22	26	40	98	1.81%	1.09%	0.06%	1.32%	2.02%	3.18%	7.77%	
15.Дэлгэрхаан	26	19	5	3	15	31	22	2.49%	1.79%	0.46%	0.29%	1.75%	4.06%	2.75%	
16.Жаргалант	18	35	47	26	25	60	80	0.61%	1.17%	1.55%	0.87%	1.15%	2.63%	2.87%	
17.Заамар	34	16	9	7	26	75	25	1.13%	0.56%	0.30%	0.26%	0.98%	3.60%	1.12%	
18.Лүн	17	28	6	11	5	42	57	1.41%	2.14%	0.53%	0.96%	0.44%	3.68%	4.93%	
19.Мөнгөнморьт	7	8	4	2	41	41	41	0.85%	1.05%	0.46%	0.26%	4.99%	4.86%	4.69%	
20.Өндөрширээт	8	6	24	6	4	15	29	0.80%	0.60%	2.30%	0.58%	0.43%	1.68%	3.17%	
21.Сүмбэр	1	13	13	13	36	38	69	0.12%	1.34%	1.48%	1.45%	4.40%	4.32%	9.61%	
22.Сэргэлэн	13	12	4	28	8	25	68	1.45%	1.24%	0.37%	2.63%	0.79%	2.42%	6.66%	
23.Угтаал	31	21	12	8	17	37	32	2.61%	1.64%	0.98%	0.65%	1.35%	2.72%	2.23%	
24.Цээл	20	8	15	37	36	11	5	2.43%	0.84%	1.50%	3.81%	3.44%	1.03%	0.46%	
25.Эрдэнэ	43	76	11	24	12	36	30	2.46%	4.33%	0.59%	1.32%	0.63%	2.01%	1.57%	
26.Эрдэнэсант	7	38	10	2	26	33	48	0.37%	1.97%	0.48%	0.10%	1.43%	1.57%	2.32%	
27.Зуунмод	229	255	202	115	369	466	637	3.19%	3.92%	2.99%	1.90%	7.23%	7.97%	10.84%	
<b>Аймгийн дүн</b>	<b>685</b>	<b>771</b>	<b>610</b>	<b>460</b>	<b>860</b>	<b>1275</b>	<b>1695</b>	<b>1.71%</b>	<b>1.58%</b>	<b>1.77%</b>	<b>1.38%</b>	<b>2.18%</b>	<b>3.20%</b>	<b>4.18%</b>	
2010 он	1275							3.20%							
2009 он	860							2.18%							
2008 он	460							1.38%							
2007 он	610							1.77%							
2006 он	771							1.58%							
2005 он	685							1.71%							

**Хөдөлмөрийн насны хүн амаас  
ажиллаж байгаа нь:**

	Хөдөлмөрийн насны хүн ам бүгд	Ажиллах хүч хөдөлмөрийн насны хүнээр		(Нийт хөдөлмөрийн насны хүнээр)				Аймгийн дүнд эзлэх хувийн жин
		тоо	хувь	Ажиллаж байгаа хөд-насны хүн		ХЗАБ-тэй ажил-гүйчүүд бүгд		
				тоо	хувь	тоо	хувь	
1.Алтанбулаг	1915	1793	93.63	1784	93.16	9	0.47	3.38
2.Аргалант	1010	856	84.75	839	83.07	17	1.68	1.78
3.Архуст	811	335	41.31	303	37.36	32	3.95	1.43
4.Батсүмбэр	4126	3599	87.23	3561	86.31	38	0.92	7.28
5.Баян	1267	826	65.19	804	63.46	22	1.74	2.24
6.Баяндэлгэр	876	774	88.36	770	87.90	4	0.46	1.55
7.Баянжаргалан	985	639	64.87	627	63.65	12	1.22	1.74
8.Баяннөжүүл	1356	1151	84.88	1133	83.55	18	1.33	2.39
9.Баянхангай	887	702	79.14	679	76.55	23	2.59	1.57
10.Баянцагаан	1196	809	67.64	771	64.46	38	3.18	2.11
11.Баянцогт	1157	853	73.73	827	71.48	26	2.25	2.04
12.Баянчандмань	2500	1754	70.16	1566	62.64	188	7.52	4.41
13.Борнуур	3109	2749	88.42	2722	87.55	27	0.87	5.49
14.Бүрэн	1851	1359	73.42	1261	68.13	98	5.29	3.27
15.Дэлгэрхаан	997	821	82.35	799	80.14	22	2.21	1.76
16.Жаргалант	3993	2864	71.73	2784	69.72	80	2.00	7.05
17.Заамар	3367	2259	67.09	2234	66.35	25	0.74	5.94
18.Лүн	1691	1214	71.79	1157	68.42	57	3.37	2.98
19.Мөнгөнморьт	1333	916	68.72	875	65.64	41	3.08	2.35
20.Өндөрширээт	1185	945	79.75	916	77.30	29	2.45	2.09
21.Сүмбэр	1102	787	71.42	718	65.15	69	6.26	1.94
22.Сэргэлэн	1323	1089	82.31	1021	77.17	68	5.14	2.33
23.Угтаал	1590	1470	92.45	1438	90.44	32	2.01	2.81
24.Цээл	1629	1097	67.34	1092	67.03	5	0.31	2.87
25.Эрдэнэ	2330	1939	83.22	1909	81.93	30	1.29	4.11
26.Эрдэнэсант	2911	2118	72.76	2070	71.11	48	1.65	5.14
27.Зуунмод	10180	6515	64.00	5878	57.74	637	6.26	17.96
<b>Аймгийн дүн</b>	<b>56677</b>	<b>42233</b>	<b>74.52</b>	<b>40538</b>	<b>71.52</b>	<b>1695</b>	<b>2.99</b>	<b>100</b>
Дүнгээс: Төв	15970	11357	71.11	10587	66.29	770	4.82	28.18
бүс- Хойт	16997	13462	79.20	13017	76.58	445	2.62	29.99
үүдээр Баруун	16108	11985	74.40	11646	72.30	339	2.10	28.42
Зүүн	7602	5429	71.42	5288	69.56	141	1.85	13.41
2010 он	56659	41121	72.58	39846	70.33	1275	2.25	
2009 он	56366	40188	71.30	39328	69.77	860	1.53	
2008 он	57660	43406	75.28	42947	74.48	459	0.80	
2007 он	57454	44728	77.85	44118	76.79	610	1.06	
2006 он	56347	44418	78.83	43647	77.46	771	1.37	
2005 он	55280	42891	77.59	42206	76.35	685	1.24	
2004 он	54552	41481	76.04	40762	74.72	719	1.32	
2003 он	55836	43076	77.15	42268	75.70	808	1.45	
2002 он	56427	42454	75.24	41555	73.64	899	1.59	
2001 он	55128	41210	74.75	40047	72.64	1163	2.11	

Хөдөлмөрийн насны хүн амаас  
ажиллаж байгаа нь:

	Хөдөлмөрийн насны хүн ам бүгд	(Хөдөлмөрийн насны эмэгтэй хүнээр)						Аймгийн дүнд эзлэх хувийн жин
		Ажиллах хүч хөдөлмөрийн насны хүнээр		Ү ү н э с		ХЗАБ-тэй ажилгүйчүүд бүгд		
		тоо	хувь	тоо	хувь	тоо	хувь	
1.Алтанбулаг	914	1360	148.80	1357	148.47	3	0.33	3.27
2.Аргалант	470	370	78.72	356	75.74	14	2.98	1.68
3.Архуст	388	165	42.53	147	37.89	18	4.64	1.39
4.Батсүмбэр	2016	1740	86.31	1715	85.07	25	1.24	7.20
5.Баян	637	364	57.14	348	54.63	16	2.51	2.28
6.Баяндэлгэр	405	335	82.72	333	82.22	2	0.49	1.45
7.Баянжаргалан	499	343	68.74	336	67.33	7	1.40	1.78
8.Баян-Өнжүүл	631	631	100.00	622	98.57	9	1.43	2.25
9.Баянхангай	442	342	77.38	330	74.66	12	2.71	1.58
10.Баянцагаан	558	382	68.46	369	66.13	13	2.33	1.99
11.Баянцогт	516	350	67.83	336	65.12	14	2.71	1.84
12.Баянчандмань	1198	765	63.86	684	57.10	81	6.76	4.28
13.Борнуур	1498	1508	100.67	1489	99.40	19	1.27	5.35
14.Бүрэн	901	606	67.26	575	63.82	31	3.44	3.22
15.Дэлгэрхаан	490	404	82.45	391	79.80	13	2.65	1.75
16.Жаргалант	1936	1318	68.08	1268	65.50	50	2.58	6.92
17.Заамар	1677	1102	65.71	1095	65.30	7	0.42	5.99
18.Лүн	815	596	73.13	578	70.92	18	2.21	2.91
19.Мөнгөнморьт	595	391	65.71	366	61.51	25	4.20	2.13
20.Өндөрширээт	548	432	78.83	420	76.64	12	2.19	1.96
21.Сүмбэр	851	382	44.89	342	40.19	40	4.70	3.04
22.Сэргэлэн	619	505	81.58	468	75.61	37	5.98	2.21
23.Угтаал	780	668	85.64	646	82.82	22	2.82	2.79
24.Цээл	799	442	55.32	439	54.94	3	0.38	2.85
25.Эрдэнэ	1111	933	83.98	920	82.81	13	1.17	3.97
26.Эрдэнэсант	1404	902	64.25	861	61.32	41	2.92	5.02
27.Зуунмод	5292	4070	76.91	3729	70.46	341	6.44	18.91
<b>Аймгийн дүн</b>	<b>27990</b>	<b>21406</b>	<b>76.48</b>	<b>20520</b>	<b>73.31</b>	<b>886</b>	<b>3.17</b>	<b>100</b>
<b>Дүнгээс:</b> Төв	8014	6948	86.70	6545	81.67	403	5.03	28.63
бүс- Хойт	8485	6433	75.82	6190	72.95	243	2.86	30.31
үүдээр Баруун	7856	5494	69.93	5335	67.91	159	2.02	28.07
Зүүн	3635	2531	69.63	2450	67.40	81	2.23	12.99
2010 он	27887	19448	69.74	18740	67.20	708	2.54	
2009 он	28069	19149	68.22	18659	66.48	490	1.75	
2008 он	28624	20823	72.75	20539	71.75	284	0.99	
2007 он	28775	21445	74.53	21075	73.24	370	1.29	
2006 он	28454	21559	75.77	21099	74.15	460	1.62	
2005 он	27912	21005	75.25	20611	73.84	394	1.41	
2004 он	27370	20028	73.18	19650	71.79	378	1.38	
2003 он	28222	20890	74.02	20452	72.47	438	1.55	
2002 он	28301	20574	72.70	20095	71.00	479	1.69	
2001 он	27588	19919	72.20	19349	70.14	570	2.07	

Хөдөлмөрийн насны 1000 хүнд  
ногдох ажиллах хүч, ажиллагчдын тоо

	Хөдөлмөрийн насны хүн ам	Ажиллах хүч	Ажиллагчдын тоо	1000 хүнд ногдох		Аймгийн дүнд эзлэх хувийн жин
				ажиллах хүч	ажиллагчдын тоо	
1.Алтанбулаг	1915	1793	1784	936	932	3.38
2.Аргалант	1010	856	839	848	831	1.78
3.Архуст	811	335	303	413	374	1.43
4.Батсүмбэр	4126	3599	3561	872	863	7.28
5.Баян	1267	826	804	652	635	2.24
6.Баяндэлгэр	876	774	770	884	879	1.55
7.Баянжаргалан	985	639	627	649	637	1.74
8.Баянөнжүүл	1356	1151	1133	849	836	2.39
9.Баянхангай	887	702	679	791	766	1.57
10.Баянцагаан	1196	809	771	676	645	2.11
11.Баянцогт	1157	853	827	737	715	2.04
12.Баянчандмань	2500	1754	1566	702	626	4.41
13.Борнуур	3109	2749	2722	884	876	5.49
14.Бүрэн	1851	1359	1261	734	681	3.27
15.Дэлгэрхаан	997	821	799	823	801	1.76
16.Жаргалант	3993	2864	2784	717	697	7.05
17.Заамар	3367	2259	2234	671	663	5.94
18.Лүн	1691	1214	1157	718	684	2.98
19.Мөнгөнморьт	1333	916	875	687	656	2.35
20.Өндөрширээт	1185	945	916	797	773	2.09
21.Сүмбэр	1102	787	718	714	652	1.94
22.Сэргэлэн	1323	1089	1021	823	772	2.33
23.Угтаал	1590	1470	1438	925	904	2.81
24.Цээл	1629	1097	1092	673	670	2.87
25.Эрдэнэ	2330	1939	1909	832	819	4.11
26.Эрдэнэсант	2911	2118	2070	728	711	5.14
27.Зуунмод	10180	6515	5878	640	577	17.96
<b>Аймгийн дүн</b>	<b>56677</b>	<b>42233</b>	<b>40538</b>	<b>745</b>	<b>715</b>	<b>100</b>
<b>Дүнгээс:</b> Төв	15970	11357	10587	711	663	28.18
бүс- Хойт	16997	13462	13017	792	766	29.99
үүдээр Баруун	16108	11985	11646	744	723	28.42
Зүүн	7602	5429	5288	714	696	13.41
2010 он	56659	41121	39846	726	703	
2009 он	56366	40188	39328	713	698	
2008 он	57660	43407	42947	753	745	
2007 он	57454	44728	44118	779	768	
2006 он	56347	44418	43647	788	775	
2005 он	55280	43387	42702	785	772	
2004 он	54552	41943	41224	769	756	
2003 он	55836	43313	42505	776	761	
2002 он	56427	42678	41780	756	740	
2001 он	55128	41560	40397	754	733	

Хөдөлмөрийн насны 1000 хүнд ногдох  
тэжээвэр хүний тоо.

	Хөдөлмөрийн насны хүн ам	Тэжээвэр хүний тоо			Хөдөлмөрийн насны 1000 хүнд ногдох			Аймгийн дүнд эзлэх хувийн жин
		хүүхэд	өндөр настан	Бүгд	хүүхэд	өндөр настан	Бүгд	
1.Алтанбулаг	1915	844	237	1081	441	124	564	3.38
2.Аргалант	1010	468	99	567	463	98	561	1.78
3.Архуст	811	349	76	425	430	94	524	1.43
4.Батсүмбэр	4126	2115	548	2663	513	133	645	7.28
5.Баян	1267	566	169	735	447	133	580	2.24
6.Баяндэлгэр	876	347	98	445	396	112	508	1.55
7.Баянжаргалан	985	459	87	546	466	88	554	1.74
8.Баяннөмжүүл	1356	628	104	732	463	77	540	2.39
9.Баянхангай	887	436	83	519	492	94	585	1.57
10.Баянцагаан	1196	461	144	605	385	120	506	2.11
11.Баянцогт	1157	510	153	663	441	132	573	2.04
12.Баянчандмань	2500	1015	268	1283	406	107	513	4.41
13.Борнуур	3109	1415	330	1745	455	106	561	5.49
14.Бүрэн	1851	945	216	1161	511	117	627	3.27
15.Дэлгэрхаан	997	553	113	666	555	113	668	1.76
16.Жаргалант	3993	1910	393	2303	478	98	577	7.05
17.Заамар	3367	1686	227	1913	501	67	568	5.94
18.Лүн	1691	728	190	918	431	112	543	2.98
19.Мөнгөнморьт	1333	612	120	732	459	90	549	2.35
20.Өндөрширээт	1185	553	95	648	467	80	547	2.09
21.Сүмбэр	1102	526	112	638	477	102	579	1.94
22.Сэргэлэн	1323	554	139	693	419	105	524	2.33
23.Угтаал	1590	759	178	937	477	112	589	2.81
24.Цээл	1629	741	138	879	455	85	540	2.87
25.Эрдэнэ	2330	1120	286	1406	481	123	603	4.11
26.Эрдэнэсант	2911	1230	369	1599	423	127	549	5.14
27.Зуунмод	10180	3922	1175	5097	385	115	501	17.96
<b>Аймгийн дүн</b>	<b>56677</b>	<b>25452</b>	<b>6147</b>	<b>31599</b>	<b>449</b>	<b>108</b>	<b>558</b>	<b>100</b>
Дүнгээс: Төв	15970	6409	1799	8208	401	113	514	28.18
бус- Хойт	16997	7959	1903	9862	468	112	580	29.99
үүдээр Баруун	16108	7631	1609	9240	474	100	574	28.42
Зүүн	7602	3453	836	4289	454	110	564	13.41
2010 он	56659	25205	6069	31274	445	107	552	
2009 он	56366	24947	5897	30844	443	105	547	
2008 он	57660	25023	6206	31229	434	108	542	
2007 он	57454	25163	6211	31374	438	108	546	
2006 он	56347	25963	6150	32113	461	109	570	
2005 он	55280	27020	6191	33211	489	112	601	
2004 он	54552	28089	5986	34075	515	110	625	
2003 он	55836	30681	6299	36980	549	113	662	
2002 он	56427	33141	6608	39749	587	117	704	
2001 он	55128	33984	6594	40578	616	120	736	

Хөдөлмөрийн насны хүн амаас  
хөдөлмөр эрхлээгүй болон  
хөдөлмөрийн чадваргүй, хөдөлмөрийн  
насны суралцагсад.

	Хөдөлмөрийн насны хүн ам бүгд	Ү		Н		Э		С		Аймгийн дүнд эзлэх хувийн жин
		Хөдөлмөрийн чадваргүй хүний		Хөдөлмөр эрхлээгүй хүний		Суралцагсад				
		тоо	хувь	тоо	хувь	тоо	хувь			
1.Алтанбулаг	1915	5	0.26	65	3.39	36	1.88		3.38	
2.Аргалант	1010	32	3.17	97	9.60	25	2.48		1.78	
3.Архуст	811	63	7.77	353	43.53	60	7.40		1.43	
4.Батсүмбэр	4126	177	4.29	260	6.30	92	2.23		7.28	
5.Баян	1267	72	5.68	329	25.97	40	3.16		2.24	
6.Баяндэлгэр	876	34	3.88	29	3.31	20	2.28		1.55	
7.Баянжаргалан	985	78	7.92	233	23.65	73	7.41		1.74	
8.Баяннөмжүүл	1356	37	2.73	116	8.55	52	3.83		2.39	
9.Баянхангай	887	15	1.69	122	13.75	48	5.41		1.57	
10.Баянцагаан	1196	57	4.77	265	22.16	43	3.60		2.11	
11.Баянцогт	1157	53	4.58	191	16.51	46	3.98		2.04	
12.Баянчандмань	2500	84	3.36	461	18.44	331	13.24		4.41	
13.Борнуур	3109	128	4.12	80	2.57	132	4.25		5.49	
14.Бүрэн	1851	118	6.37	271	14.64	98	5.29		3.27	
15.Дэлгэрхаан	997	100	10.03	45	4.51	43	4.31		1.76	
16.Жаргалант	3993	179	4.48	881	22.06	190	4.76		7.05	
17.Заамар	3367	95	2.82	547	16.25	519	15.41		5.94	
18.Лүн	1691	57	3.37	259	15.32	79	4.67		2.98	
19.Мөнгөнморьт	1333	156	11.70	156	11.70	186	13.95		2.35	
20.Өндөрширээт	1185	64	5.40	25	2.11	157	13.25		2.09	
21.Сүмбэр	1102	62	5.63	211	19.15	42	3.81		1.94	
22.Сэргэлэн	1323	69	5.22	163	12.32	57	4.31		2.33	
23.Угтаал	1590	89	5.60	65	4.09	52	3.27		2.81	
24.Цээл	1629	106	6.51	340	20.87	99	6.08		2.87	
25.Эрдэнэ	2330	115	4.94	96	4.12	304	13.05		4.11	
26.Эрдэнэсант	2911	166	5.70	416	14.29	102	3.50		5.14	
27.Зуунмод	10180	558	5.48	2102	20.65	1005	9.87		17.96	
<b>Аймгийн дүн</b>	<b>56677</b>	<b>2769</b>	<b>4.89</b>	<b>8178</b>	<b>14.43</b>	<b>3931</b>	<b>6.94</b>		<b>100</b>	
Дүнгээс: Төв	15970	726	4.55	2711	16.98	1193	7.47		28.18	
бус- Хойт	16997	715	4.21	2181	12.83	858	5.05		29.99	
үүдээр Баруун	16108	810	5.03	2090	12.97	1197	7.43		28.42	
Зүүн	7602	518	6.81	1196	15.73	683	8.98		13.41	
2010 он	56659	2816	4.97	8951	15.80	3813	6.73			
2009 он	56366	2834	5.03	9763	17.32	3807	6.75			
2008 он	57660	2755	4.78	7067	12.26	4678	8.11			
2007 он	57454	2785	4.85	6185	10.77	3952	6.88			
2006 он	56347	2509	4.45	5321	9.44	4353	7.73			
2005 он	55280	2967	5.37	5357	9.69	4065	7.35			
2004 он	54552	2834	5.20	6123	11.22	4114	7.54			
2003 он	55836	2759	4.94	6102	10.93	3899	6.98			
2002 он	56427	2998	5.31	7432	13.17	3544	6.28			
2001 он	55128	2699	4.90	8232	14.93	2987	5.42			

Хөдөлмөрийн насны 1000 хүнд ногдох Ажилгүйчүүд болон ажил эрхлээгүй, хөдөлмөрийн чадваргүй хүний тоо.

	Хөдөлмөрийн насны хүн ам	Ажилгүйчүүдийн тоо	Ажил эрхлээгүй хүн ам	Хөдөлмөрийн чадваргүй хүн ам	Хөдөлмөрийн насны 1000 хүнд ногдох			Аймгийн дүнд эзлэх хувийн жин
					ажилгүйчүүд	ажил эрхлээгүй	хөдөлмөрийн чадваргүй	
1.Алтанбулаг	1915	9	65	5	5	34	3	3.38
2.Аргалант	1010	17	52	32	17	51	32	1.78
3.Архуст	811	32	288	63	39	355	78	1.43
4.Батсүмбэр	4126	38	83	177	9	20	43	7.28
5.Баян	1267	22	141	72	17	111	57	2.24
6.Баяндэлгэр	876	4	29	34	5	33	39	1.55
7.Баянжаргалан	985	12	233	78	12	237	79	1.74
8.Баянөнжүүл	1356	18	75	37	13	55	27	2.39
9.Баянхангай	887	23	46	15	26	52	17	1.57
10.Баянцагаан	1196	38	265	57	32	222	48	2.11
11.Баянцогт	1157	26	191	53	22	165	46	2.04
12.Баянчандмань	2500	188	461	84	75	184	34	4.41
13.Борнуур	3109	27	80	128	9	26	41	5.49
14.Бүрэн	1851	98	271	118	53	146	64	3.27
15.Дэлгэрхаан	997	22	45	100	22	45	100	1.76
16.Жаргалант	3993	80	881	179	20	221	45	7.05
17.Заамар	3367	25	547	95	7	162	28	5.94
18.Пүн	1691	57	180	57	34	106	34	2.98
19.Мөнгөнморьт	1333	41	156	156	31	117	117	2.35
20.Өндөрширээт	1185	29	25	64	24	21	54	2.09
21.Сүмбэр	1102	69	180	62	63	163	56	1.94
22.Сэргэлэн	1323	68	163	69	51	123	52	2.33
23.Угтаал	1590	32	65	89	20	41	56	2.81
24.Цээл	1629	5	340	106	3	209	65	2.87
25.Эрдэнэ	2330	30	96	115	13	41	49	4.11
26.Эрдэнэсант	2911	48	416	166	16	143	57	5.14
27.Зуунмод	10180	637	1327	558	63	130	55	17.96
<b>Аймгийн дүн</b>	<b>56677</b>	<b>1695</b>	<b>6701</b>	<b>2769</b>	<b>30</b>	<b>118</b>	<b>49</b>	<b>100</b>
Дүнгээс: Төв	15970	770	1895	726	48	119	45	28.18
бүс- Хойт	16997	445	1928	715	26	113	42	29.99
үүдээр Баруун	16108	339	1935	810	21	120	50	28.42
Зүүн	7602	141	943	518	19	124	68	13.41
2010 он	56659	1275	8951	2816	23	158	50	
2009 он	56366	860	9763	2834	15	173	50	
2008 он	57660	460	7067	2755	8	123	48	
2007 он	57454	610	6185	2785	11	108	48	
2006 он	56347	771	5321	2509	14	94	45	
2005 он	55280	685	5357	2967	12	97	54	
2004 он	54552	719	6123	2834	13	112	52	
2003 он	55836	808	6102	2759	14	109	49	
2002 он	56427	899	7432	2998	16	132	53	
2001 он	55128	1163	8232	2699	21	148	49	

Ажиллагчын тоо,байгууллагын төрөл, эдийн засгийн үйл ажиллагааны салбарын ангиллаар.

(Аж ахуйн салбарууд)

Ажиллагчдын тоо бүгд	Ажиллагчид бүгд	Аж ахуйн газруудад бүгд	У		Н		Э		С		Тээвэр, холбоо, агуулах
			Хөдөө аж ахуйд	Уул уурхай олборлох аж үйлдвэр	Боловсруулах үйлдвэр	Цахилгаан эрчим хүч	Барилга	Бөөний ба жижиглэн худалдаа	Зочид буудал зоогийн газар		
<b>Ажиллагчдын тоо бүгд</b>	<b>40538</b>	<b>33605</b>	<b>25494</b>	<b>1689</b>	<b>759</b>	<b>567</b>	<b>800</b>	<b>2426</b>	<b>652</b>	<b>753</b>	<b>1117</b>
Бүгдээс:Х.Х.Эрхлэгчид	27698	27028	22722	175	324	55	252	2023	652	825	825
Нөхөрлөл	543	525	439	2	4	12	4	49	5	10	9
Хоршоо	626	583	487	12	7	3	20	28	17	9	10
Хувцаат компани	780	625	230	140	15	36	155	15	17	32	32
Х.Х.Компани	4037	3596	1237	1059	391	131	358	315	55	50	50
Төрийн өмчит үйлдвэрийн газар	491	334	107	9			4	7		80	80
Орон нутгийн өмчит үйлд.газар	273	255	97				154			4	4
Төрийн төсөвт байгууллага	5569	209	109				49			6	45
Төрийн бус байгууллага	621	450	66	292	18		7	4		1	62
2010 он	39846	32983	24202	1352	1182	499	864	3065	706	1113	1113
2009 он	39328	32954	24405	1433	1159	567	819	2441	659	1471	1471
2008 он	42947	31187	21574	1547	1455	551	1253	2644	687	1476	1476
2007 он	44118	37583	26968	2103	1700	608	1104	2744	699	1662	1662
2006 он	43647	37380	26664	1876	1254	573	640	3917	900	1556	1556
2005 он	42702	36659	25782	2043	1312	554	662	4435	533	1338	1338
2004 он	41224	34850	24644	2249	1352	445	674	3829	513	1144	1144
2003 он	42505	36537	26122	2315	1322	423	622	4305	501	927	927
2002 он	41780	35933	25284	1600	1318	483	546	5041	452	1209	1209
2001 он	40397	34779	25994	1101	1467	596	488	4000	223	910	910

Ажиллагчын тоо,байгууллагын төрөл, эдийн засгийн үйл ажиллагааны салбарын ангиллаар.

(хувиар)

Ажиллагчдын тоо бүгд	Ажиллагчид бүгд	Аж ахуйн газруудад бүгд	У		Н		Э		С		Тээвэр, холбоо, агуулах
			Хөдөө аж ахуйд	Уул уурхай олборлох аж үйлдвэр	Боловсруулах үйлдвэр	Цахилгаан эрчим хүч	Барилга	Бөөний ба жижиглэн худалдаа	Зочид буудал зоог газ		
<b>Ажиллагчдын тоо бүгд</b>	<b>100</b>	<b>82.90</b>	<b>62.89</b>	<b>4.17</b>	<b>1.87</b>	<b>1.40</b>	<b>1.97</b>	<b>5.98</b>	<b>1.86</b>	<b>2.76</b>	<b>2.76</b>
Бүгдээс:Х.Х.Эрхлэгчид	100	97.93	82.3	0.6	1.2	0.2	0.9	7.3	2.4	3.0	3.0
Нөхөрлөл	100	96.69	80.8	0.4	0.7	2.2	0.7	9.0	0.9	1.8	1.8
Хоршоо	100	93.13	77.8	1.9	1.1	0.5	3.2	4.5	2.7	1.4	1.4
Хувцаат компани	100	80.13	29.5	17.9	1.9	4.6	19.9	2.2	2.2	4.1	4.1
Х.Х.Компани	100	89.08	30.6	26.2	9.7	3.2	8.9	7.8	1.4	1.2	1.2
Төрийн өмчит үйлдвэрийн газар	100	68.02	21.8	1.8		25.9	0.8	1.4		16.3	16.3
Орон нутгийн өмчит үйлд.газар	100	93.41	35.5			56.4				1.5	1.5
Төрийн төсөвт байгууллага	100	3.75	2.0			0.9				0.8	0.8
Төрийн бус байгууллага	100	72.46	10.6	47.0	2.9		1.1	0.6		0.2	10.0
2010 он	100	82.78	60.74	3.39	2.97	1.25	2.17	7.69	1.77	2.79	2.79
2009 он	100	83.79	62.06	3.64	2.95	1.44	2.08	6.21	1.68	3.74	3.74
2008 он	100	72.62	50.23	3.60	3.39	1.28	2.92	6.16	1.60	3.44	3.44
2007 он	100	85.64	61.09	4.30	2.87	1.31	1.47	8.97	2.06	3.56	3.56
2006 он	100	85.80	60.38	4.78	3.07	1.30	1.55	10.39	1.25	3.13	3.13
2005 он	100	84.60	59.8	5.5	3.3	1.1	1.6	9.3	1.2	2.8	2.8
2004 он	100	86.00	61.5	5.4	3.1	1.0	1.5	10.1	1.2	2.2	2.2
2003 он	100	86.10	60.5	3.8	3.2	1.2	1.3	12.1	1.1	2.9	2.9
2002 он	100	86.10	64.3	2.7	3.6	1.5	1.2	9.9	0.6	2.3	2.3
2001 он	100	84.50	62.3	2.8	2.7	1.1	1.2	10.0	1.0	3.4	3.4

Ажиллагчын тоо,байгууллагын төрөл, эдийн засгийн үйл ажиллагааны салбарын ангиллаар. (б. Нийгмийн хүрээний салбарууд)

	Бүгд	Ү							олон улсын бай/ын ү/а
		Санхүү-гийн бай-гууллага	Үл хөдлөх хөрөнгө, бизнес	Төрийн захиргаа бат-хам-х	Болов-срол	Эрүүл мэнд н/хамга-л	Наа,хүн амын үйлчилгээ	Хөлсний ажиллагч, өрх аж ахуй	
Бүгдээс:Х.Х.Эрхлэгчид	6930	331	267	1764	2321	1148	537	500	62
Бүгдээс:Х.Х.Эрхлэгчид	567	13	19		6	16	96	416	1
Нөхөрлөл	18					10		8	
Хоршоо	43	8				7		20	
Хувьцаат компани	155	89	58				6	2	
Х.Х.Компани	441	91	174		7	105	26	38	
Төрийн өмчит үйлдвэрийн газар	157	4			13	4	136		
Орон нутгийн өмчит үйлд.газар	18						13	1	
Төрийн төсөвт байгууллага	5360	69	12	1764	2285	1004	224		2
Төрийн бус байгууллага	171	53	4		10	2	28	15	59
2010 он	6863	278	202	1722	2323	1139	462	677	60
2009 он	6374	242	190	1734	2231	1105	368	449	55
2008 он	6858	264	233	1690	2272	1255	499	584	61
2007 он	6530	250	252	1644	2173	1148	508	494	61
2006 он	6530	250	252	1644	2173	1148	508	494	61
2005 он	6264	303	45	1810	1936	1004	525	614	27
2004 он	6043	294	53	1903	1805	991	581	416	
2003 он	6374	336	20	1897	1888	1078	874	281	
2002 он	5968	232	7	1933	1833	1053	741	169	
2001 он	5847	186	7	1754	1964	1089	733	115	

Ажиллагчын тоо,байгууллагын төрөл, эдийн засгийн үйл ажиллагааны салбарын ангиллаар.

(б. Нийгмийн хүрээний салбарууд) (хувиар)

	Бүгд	Ү							олон улсын бай/ын ү/а
		Санхүү-гийн бай-гууллага	Үл хөдлөх хөрөнгө, бизнес	Төрийн захиргаа бат-хам-х	Болов-срол	Эрүүл мэнд н/хамга-л	Наа,хүн амын үйлчилгээ	Хөлсний ажиллагч, өрх аж ахуй	
Ажиллагчдын тоо бүгд	100.00	4.78	3.85	25.45	33.49	16.57	7.75	7.22	0.89
Бүгдээс:Х.Х.Эрхлэгчид	2.5		0.3			0.1		1.7	
Нөхөрлөл	14.8	2.0				3.8	0.9	8.1	
Хоршоо	7.7	2.0						5.7	
Хувьцаат компани	20.5	7.1	1.9			7.6	0.5	3.4	
Х.Х.Компани	8.9	2.1	1.8			0.3	2.4	2.2	
Төрийн өмчит үйлдвэрийн газар	36.9	0.5			2.8	3.5	30.1		
Орон нутгийн өмчит үйлд.газар	19.5	0.5	0.5	32.1	42.2	18.6	2.3	0.5	
Төрийн төсөвт байгууллага	96.3	0.4	0.6				4.2	2.4	12.7
Төрийн бус байгууллага	38.3	17.1	0.4		1.3				
2010 он	17.22	0.7	0.5	4.3	5.8	2.9	1.2	1.7	0.2
2009 он	16.2	0.6	0.5	4.4	5.7	2.8	0.9	1.1	0.1
2008 он	14.8	0.6	0.6	3.7	4.9	2.6	1.2	1.1	0.1
2007 он	14.8	0.6	0.6	3.7	4.9	2.6	1.2	1.1	0.1
2006 он	14.3	0.7	0.1	4.1	4.4	2.3	1.2	1.4	0.1
2005 он	15.1	0.7	0.1	4.5	4.2	2.3	1.4	1.0	1.0
2004 он	15.4	0.8	0.1	4.6	4.6	2.6	2.1	0.7	0.7
2003 он	14.3	0.5		4.5	4.3	2.5	1.7	0.4	0.4
2002 он	13.9	0.4		4.2	4.7	2.6	1.7	0.3	0.3
2001 он	13.9	1.7	0.1	31.8	33.8	18.4	11.7	2.5	2.5

Ажиллагчид эдийн засгийн үйл ажиллагааны салбараар.

а.Аж ахуйн газруудад ажиллагчид бүгд

	Аж ахуйн газруудад бүгд	Ү								Аймгийн дүнд эзлэх хувийн жин
		Хөдөө аж ахуйд	Үүн-ээс: Г/Т	Уул уурхай	Болов-руулах үйлдвэр	Цахилгаан эрчим хүч ус ханг-ж	Бари-лга	Бөөний ба жижиглэн худалдаа	Зочид буудал зоогийн газар	
1.Алтанбулаг	1460	1419			8	3	18	4		4.47
2.Аргалант	711	494	85		24	4	4	100	42	2.18
3.Архуст	129	117				3		8	1	0.40
4.Батсүмбэр	3012	2756	981			52	48	75	26	9.22
5.Баян	478	393	1	47	7	4		18	4	1.46
6.Баяндэлгэр	639	482	29			2		153	2	1.96
7.Баянжаргалан	508	391		55	26	7		27	2	1.56
8.Баяннөжүүл	916	870	24	15		4	8	15	4	2.81
9.Баянхангай	554	356			4	5		88	53	1.70
10.Баянцагаан	661	628		14		3		16		2.02
11.Баянцогт	637	571	99			7	23	29	6	1.95
12.Баянчандмань	1281	1051	467	6		19	13	102	18	3.92
13.Борнуур	2495	1871	1101	340		18		37	116	7.64
14.Бүрэн	1111	1057		4		3	6	38		3.40
15.Дэлгэрхаан	665	640	15			12		6	2	5.20
16.Жаргалант	2451	2139	823	85		24	19	127	3	7.51
17.Заамар	1873	955	91	789				88	25	5.74
18.Лүн	954	810	16			21	28	40	45	2.92
19.Мөнгөнморьт	692	648	38		8	3		19	8	2.12
20.Өндөрширээт	800	735	4		10	25	2	12	1	2.45
21.Сүмбэр	604	559	370	19		3		15		1.85
22.Сэргэлэн	851	809	13		12	2	6	13	8	2.61
23.Угтаал	1241	1119	482		37	3	16	39	5	2.88
24.Цээл	941	809	367	2		23	18	61	15	3.80
25.Эрдэнэ	1591	1237	19			7	67	106	169	2.88
26.Эрдэнэсант	1812	1413	64	7		28	123	108	87	4.87
27.Зуунмод	3588	1078	111	310	226	265	249	1054	106	5.55
<b>Аймгийн дүн</b>	<b>32655</b>	<b>25407</b>	<b>5200</b>	<b>1689</b>	<b>366</b>	<b>566</b>	<b>648</b>	<b>2398</b>	<b>756</b>	<b>825</b>
Дүнгээс: Төв	7476	4804	148	339	246	277	281	1102	126	301
бүс- Хойт	11191	9441	3926	450	24	127	107	485	211	346
үүдээр Баруун	9951	7894	1039	798	55	136	193	480	233	162
Зүүн	4037	3268	87	102	41	26	67	331	186	16
2010 он	32985	24276	5055	1352	1182	499	864	3008	703	1101
2009 он	32689	24390	4607	1433	1131	417	806	2448	659	1405
2008 он	35964	26476	4893	1547	1445	494	1215	2625	687	1475
2007 он	37804	27184	4519	2103	1700	608	1104	2744	699	1662
2006 он	37379	26664	5174	1876	1254	572	640	3917	900	1556
2005 он	36659	25782	4943	2043	1312	554	662	4435	533	1338
2004 он	34850	24644		2249	1352	445	674	3829	513	1144
2003 он	36537	26122		2315	1322	423	622	4305	501	927
2002 он	35933	25284		1600	1318	483	546	5041	452	1209
2001 он	34779	25994		1101	1467	596	451	4035	223	912

Ажиллагчид эдийн засгийн үйл ажиллагааны салбараар.

а.Аж ахуйн газруудад ажиллагч Эмэгтэйчүүд

	Аж ахуйн газруудад бүгд	Ү							Э		Тээвэр, холбоо, агуулах	Аймгийн дүнд эзлэх хувийн жин
		Хөдөө аж ахуйд	Үүнээс г/т-нд	Уул уурхайд	Боловсруулах үйлдвэр	Цахил-н эрчим хүч ус ханг-ж	Бари лга	Бөөний ба жижиглэн худалдаа	Зочид буудал зоогийн газар			
1.Алтанбулаг	1196	1163			22	2				8	1	7.59
2.Аргалант	253	165	25		3	2			50	29	4	1.61
3.Архуст	53	43							8		2	0.34
4.Батсүмбэр	1419	1292	361		4	4	16		59	21	23	9.01
5.Баян	219	170		13	3	1			20	4	8	1.39
6.Баяндэлгэр	269	181	19						86	1	1	1.71
7.Баянжаргалан	252	199		10	28	2			10	2	1	1.60
8.Баянөнжүүл	483	462	11	5	2		4		10	2	2	3.07
9.Баянхангай	254	151							55	41	2	1.61
10.Баянцагаан	302	284		6		1			10		1	1.92
11.Баянцогт	249	200	10		15	3	5		18	6	2	1.58
12.Баянчандмань	505	385	159	1	1	6	5		86	18	3	3.21
13.Борнуур	1172	1100	690		32	5			32		3	7.44
14.Бүрэн	474	452			2				19	1	1	3.01
15.Дэлгэрхаан	305	297	10			1			5	1	1	1.94
16.Жаргалант	1102	1052	407	15			5		25	3	2	7.00
17.Заамар	837	506	9	194			4		98	33	2	5.31
18.Лүн	443	363	3			8	4		35	32	1	2.81
19.Мөнгөнморьт	267	237	10		6	2			16	2	4	1.69
20.Өндөрширээт	338	320			7	2			7	1	1	2.15
21.Сүмбэр	255	233	152			3			13		6	1.62
22.Сэргэлэн	381	348	1	8	12		1		11		1	2.42
23.Угтаал	528	456	185		21		8		35	5	2	2.00
24.Цээл	346	265	81	1			7		48	13	4	2.20
25.Эрдэнэ	736	574	2				4		45	111	1	4.67
26.Эрдэнэсант	715	593	28	4	6	3	20		41	47	1	4.54
27.Зуунмод	2401	464	64	93	292	81	466		852	84	69	15.24
<b>Аймгийн дүн</b>	<b>15754</b>	<b>11955</b>	<b>2227</b>	<b>350</b>	<b>456</b>	<b>143</b>	<b>545</b>	<b>1694</b>	<b>465</b>	<b>146</b>	<b>100</b>	
Дүнгээс: Төв	4763	2721		112	326	84	471		883	94	72	30.23
бүс- Хойт	4955	4427		16	55	23	31		283	77	43	31.45
үүдээр Баруун	4240	3403		199	38	30	39		343	174	14	26.91
Зүүн	1796	1404		23	37	6	4		185	120	17	11.40
2010 он	14396	10733	2380	185	543	126	205	1936	525	143		
2009 он	14463	11050	2130	370	733	138	249	1267	476	180		
2008 он	15904	11957	1910	716	181	416	1689	619	204	122		
2007 он	17119	12413	1914	433	914	213	401	1898	568	279		
2006 он	17683	12356	2223	508	727	165	138	2820	700	269		
2005 он	17252	11853	2127	486	742	230	258	2823	428	432		
2004 он	16117	11449		583	682	193	275	2156	390	389		
2003 он	16761	12075		709	824	90	160	2270	352	281		
2002 он	16516	11509		565	792	81	99	2782	298	390		
2001 он	16195	11840		177	1140	152	181	2293	186	226		

Ажиллагсаддын тоо, Эдийн засгийн үйл ажиллагааны салбарын ангиллаар.

б. Төсвийн газруудад ба хөлсний хөдөлмөр Бүгд

	Төсвийн болон хувийн ажиллагч бүгд	Ү							Э		Хөлсний хөдөлмөр эрхлэгч	Аймгийн дүнд эзлэх хувийн жин
		Санхүүгийн байгуулагад	Үл хөдлөх хөрөнгө, бизнесийн	Төрийн захиргааны байгуулага	Боловсролд	Эрүүл мэндийн	Нийтийн аж ахуй, нийгмийн үйлчилгээнд					
1.Алтанбулаг	283			194	58	21				10	4.13	
2.Аргалант	140	4		35	37	25			29	10	2.04	
3..Архуст	170	4		25	58	17			8	58	2.48	
4.Батсүмбэр	446	25	13	40	135	39			56	138	6.51	
5.Баян	270	9		95	65	69			5	27	3.94	
6.Баяндэлгэр	123	9		36	42	30				6	1.80	
7.Баянжаргалан	121	9		21	56	24			11		1.77	
8.Баянөнжүүл	216	6		21	50	28			27	84	3.15	
9.Баянхангай	111	8		28	55	20					1.62	
10.Баянцагаан	115	8		27	43	23			12	2	1.68	
11.Баянцогт	126	10		34	48	27				7	1.84	
12.Баянчандмань	282	4	15	47	134	25			19	38	4.12	
13.Борнуур	215	20		32	98	30			10	25	3.14	
14.Бүрэн	137			30	70	26			11		2.00	
15.Дэлгэрхаан	128	5		28	63	18			13	1	1.87	
16.Жаргалант	317	8		30	151	32			27	69	4.63	
17.Заамар	352	21		60	190	29			4	48	5.14	
18.Лүн	191			79	65	24			9	14	2.79	
19.Мөнгөнморьт	169	9		67	51	26			7	9	2.47	
20.Өндөрширээт	114	9	1	29	36	18			12	9	1.66	
21.Сүмбэр	127	6		26	72	23					1.85	
22.Сэргэлэн	143		2	27	37	35			16	26	2.09	
23.Угтаал	171	8		36	59	19			14	35	2.50	
24.Цээл	143	6		38	74	23			2		2.09	
25.Эрдэнэ	272	8		37	109	118					3.97	
26.Эрдэнэсант	220	18		45	108	35			14		3.21	
27.Зуунмод	1746	48	224	618	357	344			95	60	25.50	
<b>Аймгийн дүн</b>	<b>6848</b>	<b>262</b>	<b>255</b>	<b>1785</b>	<b>2321</b>	<b>1148</b>			<b>401</b>	<b>676</b>	<b>100</b>	
Дүнгээс: Төв	2503	62	226	887	545	451			150	182	36.55	
бүс- Хойт	1653	77	28	244	675	201			141	107	24.14	
үүдээр Баруун	1567	75	1	373	720	212			79	287	22.88	
Зүүн	1125	48		281	381	284			31	100	16.43	
2010 он	6861	278	202	1722	2323	1139			462	735		
2009 он	6287	242	190	1738	2237	1103			333	444		
2008 он	6531	251	164	1666	2266	1130			536	518		
2007 он	6469	250	252	1644	2173	1148			508	494		
2006 он	6241	303	45	1810	1940	1004			525	614		
2005 он	6043	294	53	1903	1805	991			581	416		
2004 он	6374	336	20	1897	1888	1078			874	281		
2003 он	5968	232	7	1933	1833	1053			741	169		
2002 он	5847	185	7	1754	1964	1089			733	115		
2001 он	5618	94	5	1784	1900	1036			660	139		

Ажиллагсадын тоо, Эдийн засгийн үйл ажиллагааны салбарын ангиллаар.

б.Улсын төсвийн газруудад ба хувийн байгууллагад (Эмэгтэй)

	Төсвийн болон хувийн ажиллагч бүгд	У						Э			Аймгийн дүнд эзлэх хувийн жин
		Санхүүгийн байгууллагад	Үл хөдлөх хөрөнгө, бизнесийн	Төрийн захиргааны байгууллага	Боловсролд	Эрүүл мэндийн байгууллага	Нийтийн аж ахуй, нийгмийн үйлчилгээнд	Хөлсний хөдөлмөр эрхлэгч	5		
1.Алтанбулаг	161	4		77	49	14	12				3.47
2.Аргалант	95	4		15	30	26	20				2.05
3.Архуст	94	6		12	40	12	24				2.03
4.Батсүмбэр	301	15	1	17	110	33	76		49		6.49
5.Баян	128	9		57	29	31	2				2.76
6.Баяндэлгэр	64	5		16	25	18					1.38
7.Баянжаргалан	84	5		15	41	17	6				1.81
8.Баянөнжүүл	139	6			34	23	8		68		3.00
9.Баянхангай	72	7		16	35	14					1.55
10.Баянцагаан	76	13		14	26	17	4		2		1.64
11.Баянцогт	78			15	43	20					1.68
12.Баянчандмань	176	8	8	30	86	21	5		18		3.80
13.Борнуур	318	7		15	63	27	5		200		6.86
14.Бүрэн	111	8		23	47	26	7				2.39
15.Дэлгэрхаан	86	5		11	47	16	7				1.86
16.Жаргалант	165			14	84	22	3		42		3.56
17.Заамар	258	19		19	157	28	3		32		5.57
18.Лүн	135	7		38	54	20	13		3		2.91
19.Мөнгөнморьт	99	6		34	32	20	5		2		2.14
20.Өндөрширээт	85	11	1	15	29	17	9		3		1.83
21.Сүмбэр	80	2		19	46	13					1.73
22.Сэргэлэн	87	2	2	14	28	26			15		1.88
23.Угтаал	118	6		16	50	18		15	13		2.55
24.Цээл	93	3		22	51	17					2.01
25.Эрдэнэ	184	6		21	82	75					3.97
26.Эрдэнэсант	146	9		26	71	29		11			3.15
27.Зуунмод	1202	67	77	338	340	315		53	12		25.93
<b>Аймгийн дүн</b>	<b>4635</b>	<b>240</b>	<b>89</b>	<b>910</b>	<b>1729</b>	<b>915</b>		<b>288</b>	<b>464</b>		<b>100</b>
Дүнгээс: Төв	1665	92	79	443	477	395		77	102		35.92
бүс- Хойт	1213	36		126	462	162		109	309		26.17
үүдээр Баруун	1104	75		186	541	185		65	51		23.82
Зүүн	653	37		155	249	173		37	2		14.09
2010 он	4344	197	65	738	1666	904		334	440		
2009 он	3890	156	40	754	1663	852		228	197		
2008 он	4012	207	97	690	1613	910		173	322		
2007 он	3922	211	90	723	1530	874		280	214		
2006 он	3406	201	15	527	1409	726		297	231		
2005 он	3515	188	19	856	1202	695		380	175		
2004 он	3533	206	1	794	1283	732		397	120		
2003 он	3691	186	5	784	1376	859		411	70		
2002 он	3579	123	5	702	1424	863		408	54		
2001 он	3249	74	1	625	1368	794		320	67		

Ажиллагчид эдийн засгийн үйл ажиллагааны салбараар.

в. Ажиллагчид өмчийн төрлөөр: Бүгд

	Өмчийн бүх төрөлд бүгд	У									Аймгийн дүнд эзлэх хувийн жин
		Хувиараа хөдөлмөр эрхлэгчид	Нөхөрлөл	Хоршоо	ХК	ХХК	ТӨҮГ	ОНӨ	ТТГ	ТББ	
1.Алтанбулаг	1784	1426	2.00	49				13	273	21	4.40
2.Аргалант	839	647		8		2	79	4	97	2	2.07
3.Архуст	303	131					11	63	98		0.75
4.Батсүмбэр	3561	2794	117	12	27	177	165		264	5	8.78
5.Баян	804	449	2	2	2	45	5		234	65	1.98
6.Баяндэлгэр	770	622		14		23	2		108	1	1.90
7.Баянжаргалан	627	444	2	2	2	64	4		109		1.55
8.Баянөнжүүл	1133	1002			15	6			110		2.79
9.Баянхангай	679	546			19		5		103	6	1.67
10.Баянцагаан	771	638			8	20	4		101		1.90
11.Баянцогт	827	570		4		121	5		111	16	2.04
12.Баянчандмань	1566	1148		10	17	129	16	4	231	11	3.86
13.Борнуур	2722	1290	187	375	22	381	2	10	165	290	6.71
14.Бүрэн	1261	1107			2	7			137	8	3.11
15.Дэлгэрхаан	799	656		3	9	14			116	1	1.97
16.Жаргалант	2784	2075	39	23	150	247			249	1	6.87
17.Заамар	2234	1063			21	862	2		286		5.51
18.Лүн	1157	950				24	7		168	8	2.85
19.Мөнгөнморьт	875	682		17	4	18	2		144	8	2.16
20.Өндөрширээт	916	779		4	3	7	2		109	12	2.26
21.Сүмбэр	718	482		18	24	66	2	4	121	1	1.77
22.Сэргэлэн	1021	857	4	2	1	49	1		107		2.52
23.Угтаал	1438	1037			11	271			119		3.55
24.Цээл	1092	877	2		17	49	6	4	137		2.69
25.Эрдэнэ	1909	1517				224			168		4.71
26.Эрдэнэсант	2070	1732	24	6	5	80	10		184	29	5.11
27.Зуунмод	5878	2077	164	77	419	1063	184	238	1520	136	14.50
<b>Аймгийн дүн</b>	<b>40538</b>	<b>27598</b>	<b>543</b>	<b>626</b>	<b>780</b>	<b>4037</b>	<b>491</b>	<b>273</b>	<b>5569</b>	<b>621</b>	<b>100.0</b>
Дүнгээс: Төв	10587	6000	170	128	443	1138	189	251	2111	157	26.12
бүс- Хойт	13017	9006	343	450	242	1200	194	18	1238	326	32.11
үүдээр Баруун	11646	8747	26	13	87	1314	32	4	1359	64	28.73
Зүүн	5288	3845	4	35	8	385	76	0	861	74	13.04
2010 он	39846	28085	344	739	1123	3095	428	221	5362	449	
2009 он	39328	28197	429	433	1255	2953	414	221	5203	223	
2008 он	42945	30855	424	686	1124	3222	644	226	5360	404	
2007 он	44118	31400	553	734	1160	3397	932	492	5232	218	
2006 он	43647	31362	483	972	857	3416	987	265	5159	146	
2005 он	42702	30248	518	1034	933	3488	1111	282	4980	108	



Ажиллагчид эдийн засгийн үйл ажиллагааны салбараар.

с. Ажиллагчид өмчийн төрлөөр: Эмэгтэйчүүд

	Өмчийн бүх төрөлд бүгд	Ү										Аймгийн дүнд эзлэх хувийн жин		
		Хувиараа хөдөлмөр эрхлэгчид	Нөхөрлөл	Хоршоо	ХК	ХХК	ТӨҮГ	ОН	ТТБ	ТББ	Э			
1.Алтанбулаг	1357	1163	2.00		2						12	159	19	6.61
2.Аргалант	356	245			6	2	34	2				65	2	1.73
3.Архуст	147	52					7	26				62		0.72
4.Батсүмбэр	1715	1286	63	4	19	77	79					184	3	8.36
5.Баян	348	194	1	2	1	12	3					118	17	1.70
6.Баяндэлгэр	333	258			8		8					59		1.62
7.Баянжаргалан	336	239	2		1	15						79		1.64
8.Баянөнжүүл	622	546				5	6					65		3.03
9.Баянхангай	330	249				9						65	4	1.61
10.Баянцагаан	369	289				4	11	2				73		1.80
11.Баянцогт	336	206					45	3				78	4	1.64
12.Баянчандмань	684	449			4	10	55	7	1	150			8	3.33
13.Борнуур	1489	864	101	176	22	199			4	93			30	7.26
14.Бүрэн	575	471			2	6	2			91			8	2.80
15.Дэлгэрхаан	391	303			2	6	2			78				1.91
16.Жаргалант	1268	956	30	19	49	89				124			1	6.18
17.Заамар	1095	663			16	207	1			208				5.34
18.Лүн	578	445				8	6			112			7	2.82
19.Мөнгөнморьт	366	244		14	2	17	1			86			2	1.78
20.Өндөрширээт	420	339		3	1	2	1			65			9	2.05
21.Сүмбэр	342	250		2	2	6	2		3	78			1	1.67
22.Сэргэлэн	468	374	2	2	1	18				71				2.28
23.Угтаал	646	465			6	86				89				3.15
24.Цээл	439	323			8	14	2		2	90				2.14
25.Эрдэнэ	920	574				224				122				4.48
26.Эрдэнэсант	861	695	4	2	3	26				119			12	4.20
27.Зуунмод	3729	1857	141	76	144	337	34		51	1040			49	18.17
<b>Аймгийн дүн</b>	<b>20520</b>	<b>13999</b>	<b>346</b>	<b>322</b>	<b>309</b>	<b>1510</b>	<b>172</b>		<b>73</b>	<b>3613</b>			<b>176</b>	<b>100.0</b>
Дүнгээс: Төв	6545	4229	145	80	154	372	36		63	1398			68	31.90
бүс- Хойт	6190	4256	194	211	102	623	93		8	772			49	30.17
үүдээр Баруун	5335	3953	4	7	49	244	13		2	917			40	26.00
Зүүн	2450	1561	3	24	4	283	30		0	526			19	11.94
2010 он	18740	12997	133	324	555	997	174		82	3345			133	
2009 он	18659	12840	191	178	481	1231	204		75	3334			125	
2008 он	20539	14443	221	333	624	1276	202		91	3217			132	
2007 он	21075	14504	257	326	654	1454	350		190	3218			122	
2006 он	21099	15130	225	454	412	1551	348		65	2847			67	

Ажил эрхэлдэггүй хөдөлмөрийн насны хүн амыг, шалтгаан, насны бүлгээр нь үзүүлбэл: (бүгд)

	Бүгд	Ү										Аймгийн дүнд эзлэх хувийн жин
		16-19	20-24	25-29	30-34	35-39	40-44	45-49	50-54	55-59		
<b>Бүгд</b>	<b>6701</b>	<b>638</b>	<b>1689</b>	<b>1118</b>	<b>738</b>	<b>786</b>	<b>550</b>	<b>605</b>	<b>370</b>	<b>207</b>	<b>100.0</b>	
үүнээс												
<b>1.Хүндэтгэх шалтгаанаар:</b>	<b>2430</b>	<b>88</b>	<b>422</b>	<b>429</b>	<b>356</b>	<b>398</b>	<b>217</b>	<b>269</b>	<b>147</b>	<b>104</b>	<b>36.3</b>	
Хүүхэд асардаг	960	42	248	241	182	129	40	53	7	18	14.3	
Өвчтөн, өндөр настан асардаг	282	12	22	58	38	75	36	17	16	8	4.2	
Өөрөө өвчтэй	304	14	29	38	40	32	38	61	32	20	4.5	
Гэр бүлийн хүний ажлын онцлогоос	99	5	12	6	19	15	3	18	16	5	1.5	
Гэрийн ажилтай	785	15	111	86	77	147	100	120	76	53	11.7	
<b>2.Бусад шалтгаанаар:</b>	<b>4271</b>	<b>550</b>	<b>1267</b>	<b>689</b>	<b>382</b>	<b>388</b>	<b>333</b>	<b>336</b>	<b>223</b>	<b>103</b>	<b>63.7</b>	
Ажил хайж байгаа	2097	92	455	497	218	272	216	175	107	65	31.3	
Тохирох ажил олдохгүй байгаа	854	97	211	87	71	96	90	106	73	23	12.7	
ЗХГ-аас суллагдсан	14		2	5	3		1	2	1		0.2	
Хөдөлмөр эрхлэх сонирхолгүй	142	6	9	10	25		14	35	34	9	2.1	
Тодорхой шалтгаангүй	1164	355	590	90	65	20	12	18	8	6	17.4	
Бүгдээс:Урьд ажил хийж байсан	1835	2	117	393	262	255	256	254	190	106		
2010 он	8951	832	2131	1484	1314	880	829	725	512	244		
2009 он	9763	872	3045	2084	986	691	851	516	352	366		
2008 он	7067	1085	1949	1260	757	565	515	463	276	197		
2007 он	6185	519	2481	713	627	594	442	380	241	188		
2006 он	5325	561	1087	968	726	655	557	437	233	101		
2005 он	5357	480	1031	830	743	651	604	500	284	234		
2004 он	6123	789	1175	1119	794	773	569	469	246	189		

Ажил эрхэлдэггүй хөдөлмөрийн насны хүн амыг, шалтгаан, насны бүлгээр нь үзүүлбэл: (хувиар)

	Бүгд	Ү									
		16-19	20-24	25-29	30-34	35-39	40-44	45-49	50-54	55-59	
<b>Бүгд</b>	<b>100</b>	<b>100</b>	<b>100</b>	<b>100</b>	<b>100</b>	<b>100</b>	<b>100</b>	<b>100</b>	<b>100</b>	<b>100</b>	<b>100</b>
үүнээс											
<b>1.Хүндэтгэх шалтгаанаар:</b>	<b>36.26</b>	<b>13.79</b>	<b>24.99</b>	<b>38.37</b>	<b>48.24</b>	<b>50.64</b>	<b>39.45</b>	<b>44.46</b>	<b>39.73</b>	<b>50.24</b>	
Хүүхэд асардаг	14.3	6.6	14.7	21.6	24.7	16.4	7.3	8.8	1.9	8.7	
Өвчтөн, өндөр настан асардаг	4.2	1.9	1.3	5.2	5.1	9.5	6.5	2.8	4.3	3.9	
Өөрөө өвчтэй	4.5	2.2	1.7	3.4	5.4	4.1	6.9	10.1	8.6	9.7	
Гэр бүлийн хүний ажлын онцлогоос	1.5	0.8	0.7	0.5	2.6	1.9	0.5	3.0	4.3	2.4	
Гэрийн ажилтай	11.7	2.4	6.6	7.7	10.4	18.7	18.2	19.8	20.5	25.6	
<b>2.Бусад шалтгаанаар:</b>	<b>63.74</b>	<b>86.21</b>	<b>75.01</b>	<b>61.63</b>	<b>51.76</b>	<b>49.36</b>	<b>60.55</b>	<b>55.54</b>	<b>60.27</b>	<b>49.76</b>	
Ажил хайж байгаа	31.3	14.4	26.9	44.5	29.5	34.6	39.3	28.9	28.9	31.4	
Тохирох ажил олдохгүй байгаа	12.7	15.2	12.5	7.8	9.6	12.2	16.4	17.5	19.7	11.1	
ЗХГ-аас суллагдсан	0.2		0.1	0.4	0.4		0.2	0.3	0.3		
Хөдөлмөр эрхлэх сонирхолгүй	2.1	0.9	0.5	0.9	3.4		2.5	5.8	9.2	4.3	
Тодорхой шалтгаангүй	17.4	55.6	34.9	8.1	8.8	2.5	2.2	3.0	2.2	2.9	
Бүгдээс:Урьд ажил хийж байсан	27.4	0.3	6.9	35.2	35.5	32.4	46.5	42.0	51.4	51.2	

Ажил эрхэлдэггүй хөдөлмөрийн насны хүн амыг,  
шалтгаан, насны бүлгээр нь үзүүлбэл:

(Эмэгтэй)

	Бүгд	Б									Аймгийн дүнд эзлэх хувийн жин
		16-19 насны	20-24	25-29	30-34	35-39	40-44	45-49	50-54	55-59	
<b>Бүгд</b>	<b>4166</b>	<b>366</b>	<b>1053</b>	<b>776</b>	<b>505</b>	<b>499</b>	<b>326</b>	<b>349</b>	<b>197</b>	<b>95</b>	<b>100.0</b>
үүнээс											
<b>1.Хүндэтгэх шалтгаанаар:</b>	<b>1930</b>	<b>72</b>	<b>401</b>	<b>355</b>	<b>288</b>	<b>335</b>	<b>126</b>	<b>197</b>	<b>101</b>	<b>55</b>	<b>46.3</b>
Хүүхэд асардаг	837	29	193	229	150	150	31	33	4	18	20.1
Өвчтөн,өндөр настан асардаг	191		22	23	23	69	27	19	6	2	4.6
Өөрөө өвчтэй	204	11	25	31	28	18	21	49	19	2	4.9
Гэр бүлийн хүний ажлын онцлогоос	96		15	11	31	18	2	14	3	2	2.3
Гэрийн ажилтай	602	32	146	61	56	80	45	82	69	31	14.5
<b>2.Бусад шалтгаанаар:</b>	<b>2236</b>	<b>294</b>	<b>652</b>	<b>421</b>	<b>217</b>	<b>164</b>	<b>200</b>	<b>152</b>	<b>96</b>	<b>40</b>	<b>53.7</b>
Ажил хайж байгаа	1137	59	204	333	128	116	150	77	36	34	27.3
Тохирох ажил олдохгүй байгаа	405	48	82	57	60	41	42	43	31	1	9.7
Засангаас суллагдсан	3		1						2		0.1
Хөдөлмөр эрхлэх сонирхолгүй	64	4	8	3	18		5	22	1	3	1.5
Тодорхой шалтгаангүй	627	183	358	27	11	7	3	10	26	2	15.1
<b>Бүгдээс:Урьд ажил хийж байсан</b>	<b>1048</b>		<b>83</b>	<b>264</b>	<b>149</b>	<b>162</b>	<b>131</b>	<b>114</b>	<b>75</b>	<b>70</b>	
2010 он	5239	408	1367	920	786	486	400	361	338	173	
2009 он	5571	554	1757	1144	581	373	483	354	216	109	
2008 он	4192	572	1150	782	501	393	311	262	109	112	
2007 он	3510	281	1503	397	391	377	248	170	90	53	
2006 он	4480	489	991	781	580	560	463	340	195	81	
2005 он	3197	314	690	502	439	372	331	258	174	117	
2004 он	3128	442	770		504	491	341	319	153	108	

Ажил эрхэлдэггүй хөдөлмөрийн насны хүн амыг,  
шалтгаан, насны бүлгээр нь үзүүлбэл:

(хувиар)

	Бүгд	Б								
		16-19 насны	20-24	25-29	30-34	35-39	40-44	45-49	50-54	55-59
<b>Бүгд</b>	<b>100</b>	<b>100</b>	<b>100</b>	<b>100</b>	<b>100</b>	<b>100</b>	<b>100</b>	<b>100</b>	<b>100</b>	<b>100</b>
үүнээс										
<b>1.Хүндэтгэх шалтгаанаар:</b>	<b>37.8</b>	<b>19.7</b>	<b>38.1</b>	<b>45.7</b>	<b>57.0</b>	<b>67.1</b>	<b>38.7</b>	<b>56.4</b>	<b>51.3</b>	<b>57.9</b>
Хүүхэд асардаг	20.1	7.9	18.3	29.5	29.7	30.1	9.5	9.5	2.0	18.9
Өвчтөн,өндөр настан асардаг	4.6		2.1	3.0	4.6	13.8	8.3	5.4	3.0	2.1
Өөрөө өвчтэй	4.9	3.0	2.4	4.0	5.5	3.6	6.4	14.0	9.6	2.1
Гэр бүлийн хүний ажлын онцлогоос	2.3		1.4	1.4	6.1	3.6	0.6	4.0	1.5	2.1
Гэрийн ажилтай	14.5	8.7	13.9	7.9	11.1	16.0	13.8	23.5	35.0	32.6
<b>2.Бусад шалтгаанаар:</b>	<b>62.2</b>	<b>80.3</b>	<b>61.9</b>	<b>54.3</b>	<b>43.0</b>	<b>32.9</b>	<b>61.3</b>	<b>43.6</b>	<b>48.7</b>	<b>42.1</b>
Хөдөлмөр эрхлэх сонирхолгүй	27.3	16.1	19.4	42.9	25.3	23.2	46.0	22.1	18.3	35.8
Ажил хайж байгаа	9.7	13.1	7.8	7.3	11.9	8.2	12.9	12.3	15.7	1.1
ЗХГ-аас суллагдсан	0.1			0.1					1.0	
Тодорхой шалтгаангүй	1.5	1.1	0.8	0.4	3.6		1.5	6.3	0.5	3.2
Тохирох ажил олдохгүй байгаа	15.1	50.0	34.0	3.5	2.2	1.4	0.9	2.9	13.2	2.1
<b>Бүгдээс:Урьд ажил хийж байсан</b>	<b>25.2</b>		<b>7.9</b>	<b>34.0</b>	<b>29.5</b>	<b>32.5</b>	<b>40.2</b>	<b>32.7</b>	<b>38.1</b>	<b>73.7</b>

Ажил эрхэлдэггүй хөдөлмөрийн насны хүн амыг насны  
бүлгээр нь үзүүлбэл:

	Бүгд	үүнээс эмэгтэй	Б									Аймгийн дүнд эзлэх хувийн жин
			16-19	20-24	25-29	30-34	35-39	40-44	45-49	50-54	55-59	
1.Алтанбулаг	65	39		14	10	17	12	6	5	1		0.97
2.Аргалант	52	31		10	14	9	8	7	4			0.78
3.Архуст	288	121		63	40	20	36	40	35	19		4.30
4.Батсүмбэр	83	48		17	19	12	15	11	9			1.24
5.Баян	141	89	3	32	30	25	10	14	12	11	4	2.10
6.Баяндэлгэр	29	24		6	4	6	5	5	3			0.43
7.Баянжаргалан	233	120	29	148	16	13	8	8	3	4	4	3.48
8.Баяннжүүл	75	32	6	11	21	6	12	8	11			1.12
9.Баянхангай	46	22	7	11	6	7	3	1	4	3	4	0.69
10.Баянцагаан	265	169	68	74	19	30	23	20	11	8	12	3.95
11.Баянцогт	191	69	34	34	18	18	13	19	29	20	6	2.85
12.Баянчандмань	461	256	112	163	64	35	36	14	19	14	4	6.88
13.Борнуур	80	72		12	11	24	22	10	1			1.19
14.Бүрэн	271	54	50	87	60	51	8	6	8	1		4.04
15.Дэлгэрхаан	45	16		13	6	7	4	7	3	5		0.67
16.Жаргалант	881	580	33	232	121	105	184	60	63	68	15	13.15
17.Заамар	547	331	35	153	156	8	38	40	94		23	8.16
18.Лүн	180	90	7	31	30	26	25	26	24	10	1	2.69
19.Мөнгөнморьт	156	94	6	16	35	25	16	12	11	17	18	2.33
20.Өндөрширээт	25	6	3	9	3	1	2	4	1	1	1	0.37
21.Сүмбэр	180	118		8	30	46	20	31	36	9		2.69
22.Сэргэлэн	163	70		16	41	18	15	29	23	21		2.43
23.Угтаал	65	38	5	20	15	15	5	3	2			0.97
24.Цээл	340	242	75	140	63	19	19	9	9	3	3	5.07
25.Эрдэнэ	96	37		7	24	6	15	19	22	3		1.43
26.Эрдэнэсант	416	346	85	158	57	33	28	22	19	14		6.21
27.Зуунмод	1327	1052	80	204	205	156	204	119	144	122	93	19.80
<b>Аймгийн дүн</b>	<b>6701</b>	<b>4166</b>	<b>638</b>	<b>1689</b>	<b>1118</b>	<b>738</b>	<b>786</b>	<b>550</b>	<b>605</b>	<b>370</b>	<b>207</b>	<b>100</b>
Дүнгээс: Төв	1820	1330	148	308	275	221	254	174	183	152	105	27.16
Бус- Хойт	1928	1174	179	476	277	249	298	152	161	111	25	28.77
үүдээр Баруун	1935	1145	267	622	396	167	132	118	164	37	32	28.88
Зүүн	943	485	38	272	149	95	90	98	86	70	45	14.07
2010 он	8951	5239	832	2131	1484	1314	880	829	725	512	244	
2009 он	9763	4192	872	3045	2084	986	691	851	516	352	366	
2008 он	7067	4192	1085	1949	1260	757	565	515	463	276	197	
2007 он	6185	3510	519	2481	713	627	594	442	380	241	188	
2006 он	5321	3062	561	1087	968	726	655	557	437	233	97	
2005 он	5357	3197	480	1031	830	743	651	604	500	284	234	
2004 он	6123	3900	789	1175	1119	794	773	569	469	246	189	
2003 он	6102	3665	730	1169	1128	801	673	575	480	307	239	
2002 он	7432	4169	887	1393	1455	1166	859	710	488	270	204	
2001 он	8232	4667	1306	1629	1594	1194	834	775	448	251	201	

Ажил эрхэлдэггүй хөдөлмөрийн насны хүн амыг шалтгаанаар нь үзүүлбэл:

	Бүгд	хүүхэд асардаг	өндөр настөн өвчтөн асардаг	өвчтэй	гэр бүл-ийн хүн ажлын онцло-с	гэрийн ажил-тай	хүндэтгэх шалтгаанаар ажил эрхэлдэггүй хайж байгаа	ажил хайж байгаа	тохирох ажил олдоогүй	ЗХГ-с суллагдсан	ажил хийх сонирхо-лгүй	Аймгийн дүнд эз-лэх хув-ийн жин
1.Алтанбулаг	103	13	4	5		16	38	9	17	1		1.29
2.Аргалант	62	10	6	1		3	20	12	10			0.78
3.Архуст	396	17	5	6		80	108	168	12			4.98
4.Батсүмбэр	93	9		4			13	55	11		1	1.17
5.Баян	196	34	2			19	55	81			5	2.46
6.Баяндэлгэр	52	21	5				26					0.65
7.Баянжаргалан	136	30	8			13	51	12	19	1	2	1.71
8.Баян-Өнжүүл	93	10		2		7	19	40	15			1.17
9.Баянхангай	54	6	1			1	8	25	13			0.68
10.Баянцагаан	173	16	1	16		3	36	54	43	2	2	2.17
11.Баянцогт	222	20	4	6		33	63	58	37	1		2.79
12.Баянчандмань	374	65	9			44	118	123	14		1	4.70
13.Борнуур	160	44	28	2		6	80					2.01
14.Бүрэн	126	5				23	28	70				1.58
15.Дэлгэрхаан	54	3	1			5	9	36				0.68
16.Жаргалант	1224	217	17	62	18	73	387	327	68	1	54	15.38
17.Заамар	719	33	40	11	39	69	192	290	26		19	9.04
18.Лүн	247	38	18	1	6	4	67	6	107			3.10
19.Мөнгөнморьт	188	22				10	32	120			4	2.36
20.Өндөрширээт	26	1		1			2	9	13			0.33
21.Сүмбэр	243	18	9	13	1	29	70	37	23		43	3.05
22.Сэргэлэн	296	49	10	28	9	39	145	5	11			3.72
23.Угтаал	87	14	2			6	22	43				1.09
24.Цээл	382	77	1	2		23	103	44	122	5	5	4.80
25.Эрдэнэ	85	14	12				12	25	22			1.07
26.Эрдэнэсант	414	174	3	7	4	16	44	161	5			5.20
27.Зуунмод	1752		96	137	12	263	682	287	266	3	6	22.02
<b>Аймгийн дүн</b>	<b>7957</b>	<b>960</b>	<b>282</b>	<b>304</b>	<b>89</b>	<b>785</b>	<b>2430</b>	<b>2097</b>	<b>854</b>	<b>14</b>	<b>142</b>	<b>100.0</b>
Дүнгээс: Төв	2324	78	111	186	21	321	901	355	337	6	8	29.21
бус- Хойт	2378	215	73	88	19	188	751	612	163	2	99	29.89
үүдээр Баруун	2109	395	66	22	49	147	503	684	286	5	24	26.50
Зүүн	1053	277	32	6	0	122	277	406	53	1	11	13.23
2010 он	8921	1046	217	208	95	1022	2588	2050	1543	11	141	
2009 он	8729	1370	178	141	100	961	2750	2126	1001	13	89	
2008 он	7067	1286	243	167	132	488	1622	386	10	90	2643	
2007 он	6185	1032	203	122	111	549	1400	430	10	129	2199	
2006 он	5321	1085	187	142	145	492	1694	598	16	103	859	
2005 он	5357	1174	219	194	214	598	1171	634	9	142	1002	
2004 он	6123	1436	286	206	177	696	1355	1093	14	81	779	

Ажил эрхэлдэггүй хөдөлмөрийн насны хүн амаас тодорхойгүй шалтгаангүй ажил эрхлээгүй хүмүүс:

	Бүгд	Б									Аймгийн дүнд эз-лэх хув-ийн жин	
		16-19 насны	20-24	25-29	30-34	35-39	40-44	45-49	50-54	55-59		
1.Алтанбулаг												0.86
2.Аргалант	10		2	4	1	1	2					
3.Архуст												
4.Батсүмбэр	3		2			1						0.26
5.Баянжаргалан	148	20	128									12.71
6.Баяндэлгэр	3						1	2				0.26
7.Баянөжүүл	1					1						0.09
9.Баянхангай												
10.Баянцагаан	128	65	63									11.00
11.Баянцогт	32	29		1	1						1	2.75
12.Баянчандмань	205	100	105									17.61
13.Борнуур												
14.Бүрэн	173	40	45	45	43							14.86
15.Дэлгэрхаан												
16.Жаргалант	44		44									3.78
17.Заамар	20	2	6	3				5			4	1.72
18.Лүн	1		1									0.09
19.Мөнгөнморьт												
20.Өндөрширээт												
21.Сүмбэр	7					2		3	2			0.60
22.Сэргэлэн	2		2									0.17
23.Угтаал												
24.Цээл	61	19	37	3		1					1	5.24
25.Эрдэнэ	37	7	11	4	5	7			3			3.18
26.Эрдэнэсант	206	80	126									17.70
27.Зуунмод	83		22	23	16	9	2	8	3			7.13
<b>Аймгийн дүн</b>	<b>1164</b>	<b>355</b>	<b>590</b>	<b>90</b>	<b>65</b>	<b>20</b>	<b>12</b>	<b>18</b>	<b>8</b>	<b>6</b>	<b>100</b>	
Дүнгээс: Төв	213	65	87	23	16	9	2	8	3			18.30
бус- Хойт	301	40	50	49	44	2	2					25.86
үүдээр Баруун	461	141	215	51	43	1		5		5		39.60
Зүүн	189	20	150	23	16	11	3	13	5			16.24
2010 он	2618	327	918	286	222	217	298	214	130	6		
2009 он	3784	577	1832	864	106	87	107	105	75	31		
2008 он	2316	90	435	442	372	291	237	206	110	133		
2007 он	2199	167	1718	61	59	42	53	32	55	12		
2006 он	859	191	174	119	83	81	75	82	30	24		
2005 он	1002	101	141	95	100	76	128	130	104	127		
2004 он	779	158	111	114	87	85	61	51	48	64		
2003 он	1464	260	287	194	146	124	154	125	73	101		
2002 он	2864	493	444	449	365	338	326	236	122	91		
2001 он	5358	1068	828	884	763	612	614	309	144	136		

Ажиллагчдын тоо,ажил мэргэжил, эдийн засгийн үйл ажиллагааны

салбарын ангилалаар:

( Эдийн засгийн салбарууд)

	Ажиллагчид бүгд	С								
		Хөдөө аж ахуйд	Уул уурхай олборлох аж үйлдвэр	Боловсруулах үйлдвэр	Цахилгаан эрчим хүч	Барилга	Бөөний ба жижиглэн худалдаа	Зочид буудал зоогийн газар	Тээвэр, холбоо, агуулах	
<b>Ажиллагчдын тоо - бүгд</b>	<b>40538</b>	<b>25494</b>	<b>1689</b>	<b>759</b>	<b>567</b>	<b>800</b>	<b>2426</b>	<b>753</b>	<b>1117</b>	
Удирдах ажилтан	2519	1254	183	19	41	111	198	106	73	
Мэргэжилтэн	3797	587	132	22	79	49	145	8	51	
Техникийн ажилтан	995	270	273	12	47	40	21		66	
Бичиг хэргийн ажилтан	196		13			3	3		14	
Үйлчилгээний ажилтан	3004	222	213	25	66	35	1208	308	273	
ХАА-н ажилтан	10365	10298				2			6	
Үйлдвэрлэлийн ажилчид	1030	221	126	367	12	161	75	37	11	
Үйл.суурь машины ажилчид	586	27	202	5	23	46	29		30	
Энгийн ажил гүйцэтгэгчид	18046	12615	547	309	299	353	747	294	593	
2010 он	39846	24202	1352	1182	499	864	3065	706	1113	
2009 он	39328	24405	1433	1159	567	819	2441	659	1471	
2008 он	42947	26476	1547	1455	551	1253	2644	687	1476	
2007 он	44118	26968	2103	1700	608	1104	2744	699	1662	
2006 он	43647	26664	1876	1254	572	640	3917	900	1556	

Ажиллагчдын тоо,ажил мэргэжил, эдийн засгийн үйл ажиллагааны

салбарын ангилалаар:

( хувиар )

	Ажиллагчид бүгд	С								
		Хөдөө аж ахуйд	Уул уурхай олборлох аж үйлдвэр	Боловсруулах үйлдвэр	Цахилгаан эрчим хүч	Барилга	Бөөний ба жижиглэн худалдаа	Зочид буудал зоогийн газар	Тээвэр, холбоо, агуулах	
<b>Ажиллагчдын тоо - бүгд</b>	<b>100</b>	<b>100</b>	<b>100</b>	<b>100</b>	<b>100</b>	<b>100</b>	<b>100</b>	<b>100</b>	<b>100</b>	
Удирдах ажилтан	6.2	4.92	10.83	2.50	7.23	13.88	8.16	14.08	6.54	
Мэргэжилтэн	9.4	2.3	7.8	2.9	13.9	6.1	6.0	1.1	4.6	
Техникийн ажилтан	2.5	1.1	16.2	1.6	8.3	5.0	0.9		5.9	
Бичиг хэргийн ажилтан	0.5		0.8			0.4	0.1		1.3	
Үйлчилгээний ажилтан	7.4	0.9	12.6	3.3	11.6	4.4	49.8	40.9	24.4	
ХАА-н ажилтан	25.6	40.4				0.3			0.5	
Үйлдвэрлэлийн ажилчид	2.5	0.9	7.5	48.4	2.1	20.1	3.1	4.9	1.0	
Үйл.суурь машины ажилчид	1.4	0.1	12.0	0.7	4.1	5.8	1.2		2.7	
Энгийн ажил гүйцэтгэгчид	44.5	49.5	32.4	40.7	52.7	44.1	30.8	39.0	53.1	

Ажиллагчдын тоо,ажил мэргэжил, эдийн засгийн үйл ажиллагааны

салбарын ангилалаар:

(б. Эдийн засгийн салбарууд )

	Санхүүгийн байгууллага	Үл хөдлөх хөрөнгө, бизнес	Төрийн захиргаа батлан хамгаалах	Боловсрол	Эрүүл мэнд нийгмийн хамгаалал	Нийтийн аж ахуй хүн амын үйлчилгээ	Хөлсний ажиллагч, өрх аж ахуй	олон улсын бай/гын ү/а
Удирдах ажилтан	72	5	226	133	59	33		6
Мэргэжилтэн	158	10	750	1167	504	119		16
Техникийн ажилтан	23	2	118	44	36	41	2	
Бичиг хэргийн ажилтан	9	1	80	45	24	3		1
Үйлчилгээний ажилтан	6	118	145	82	203	74	19	7
ХАА-н ажилтан						11	45	
Үйлдвэрлэлийн ажилчид					1	6	13	
Үйл.суурь машины ажилчид	3	5	53	106	29	28		
Энгийн ажил гүйцэтгэгчид	60	126	392	744	292	222	421	32
2010 он	278	202	1722	2323	1139	462	677	60
2009 он	242	190	1734	2231	1105	368	449	55
2008 он	264	233	1690	2272	1255	499	584	61
2007 он	250	252	1644	2173	1148	508	494	61
2006 он	303	45	1810	1940	1004	525	1228	27

Ажиллагчдын тоо,ажил мэргэжил, эдийн засгийн үйл ажиллагааны

салбарын ангилалаар:

(б. Эдийн засгийн салбарууд )

( хувиар )

	Санхүүгийн байгууллага	Үл хөдлөх хөрөнгө, бизнес	Төрийн захиргаа батлан хамгаалах	Боловсрол	Эрүүл мэнд нийгмийн хамгаалал	Нийтийн аж ахуй хүн амын үйлчилгээ	Хөлсний ажиллагч, өрх аж ахуй	олон улсын бай/гын ү/а
Удирдах ажилтан	21.75	1.87	12.81	5.73	5.14	6.15		9.68
Мэргэжилтэн	47.73	3.75	42.52	50.28	43.90	22.16		25.81
Техникийн ажилтан	6.95	0.75	6.69	1.90	3.14	7.64	0.40	
Бичиг хэргийн ажилтан	2.72	0.37	4.54	1.94	2.09	0.56		1.61
Үйлчилгээний ажилтан	1.81	44.19	8.22	3.53	17.68	13.78	3.80	11.29
ХАА-н ажилтан						2.05	9.00	
Үйлдвэрлэлийн ажилчид					0.09	1.12	2.60	
Үйл.суурь машины ажилчид	0.91	1.87	3.00	4.57	2.53	5.21		
Энгийн ажил гүйцэтгэгчид	18.13	47.19	22.22	32.06	25.44	41.34	84.20	51.61

Ажиллагчын тоо, ажил мэргэжил, эдийн засгийн үйл ажиллагааны

салбарын ангилалаар:

(Эмэгтэйчүүд)

(б. Эдийн засгийн салбарууд)

	Ажиллагчдын тоо бүгд	Э							
		Хөдөө аж ахуйд	Уул уурхай олборлох аж үйлдвэр	Боловсруулах үйлдвэр	Цахилгаан эрчим хүч	Барилга	Бөөний ба жижиглэн худалдаа	Зочид буудал зоогийн газар	Тээвэр, холбоо, агуулах
<b>Ажиллагчдын тоо - бүгд</b>	<b>20520</b>	<b>11955</b>	<b>353</b>	<b>457</b>	<b>149</b>	<b>631</b>	<b>1694</b>	<b>465</b>	<b>147</b>
Удирдах ажилтан	1199	654	31	7	14	28	87	61	11
Мэргэжилтэн	2407	215	57	9	23	12	20	3	19
Техникийн ажилтан	449	156	81	6	15	10	27	25	8
Бичиг хэргийн ажилтан	151		10	2	2	4	7	1	8
Үйлчилгээний ажилтан	1860	132	5	28	11	76	884	200	37
ХАА-н ажилтан	4315	4299		6	2				
Үйлдвэрлэлийн ажилчид	391	33	27	161	3	67	55	38	
Үйл.суурь машины ажилчид	214		14	42	10	5	19		
Энгийн ажил гүйцэтгэгчид	9534	6466	128	196	69	429	595	162	46
2010 он	18740	10733	185	543	153	205	1937	525	138
2009 он	18659	11079	454	729	163	255	1292	488	241
2008 он	20539	12211	402	715	162	400	1744	554	206
2007 он	21075	12413	433	914	213	401	1898	568	280
2006 он	21099	12356	508	727	165	138	2820	700	269

Ажиллагчын тоо, ажил мэргэжил, эдийн засгийн үйл ажиллагааны

салбарын ангилалаар:

(Эмэгтэйчүүд)

(б. Эдийн засгийн салбарууд)

	Санхүүгийн байгууллага	Э						
		Үл хөдлөх хөрөнгө, бизнес	Төрийн захиргаа батлан хамгаалах	Боловсрол	Эрүүл мэнд нийгмийн хамгаалал	Нийтийн аж ахуй хүн амын үйлчилгээ	Хөлсний ажиллагч, өрх аж ахуй	олон улсын бай/гын ү/а
<b>Ажиллагчдын тоо - бүгд</b>	<b>240</b>	<b>90</b>	<b>910</b>	<b>1729</b>	<b>904</b>	<b>288</b>	<b>462</b>	<b>46</b>
Удирдах ажилтан	37	14	81	95	62	14		3
Мэргэжилтэн	126	2	453	960	431	67		10
Техникийн ажилтан	7	2	33	28	29	25		
Бичиг хэргийн ажилтан	2		50	38	19	2		1
Үйлчилгээний ажилтан	21	42	42	71	148	65	92	6
ХАА-н ажилтан								
Үйлдвэрлэлийн ажилчид								
Үйл.суурь машины ажилчид	2		26	70	22	3		
Энгийн ажил гүйцэтгэгчид	35	30	225	467	193	107	360	26
2010 он	197	65	738	1656	893	268	478	26
2009 он	169	61	757	1663	855	225	201	27
2008 он	211	97	703	1613	922	264	302	33
2007 он	211	90	723	1530	874	280	216	31
2006 он	201	15	527	1409	726	297	231	10

Ажиллагчын тоо, өмчийн хэлбэр, эдийн засгийн үйл ажиллагааны

салбарын ангилалаар:

(а. Эдийн засгийн салбарууд)

	Ажиллагчдын тоо бүгд	Э							
		Хөдөө аж ахуйд	Уул уурхай олборлох аж үйлдвэр	Боловсруулах үйлдвэр	Цахилгаан эрчим хүч	Барилга	Бөөний ба жижиглэн худалдаа	Зочид буудал зоогийн газар	Тээвэр, холбоо, агуулах
<b>Ажиллагчдын тоо - бүгд</b>	<b>40535</b>	<b>25494</b>	<b>1689</b>	<b>759</b>	<b>567</b>	<b>800</b>	<b>2426</b>	<b>753</b>	<b>1117</b>
Төрийн - өмчийн	4281	525	14		68	5		9	27
Төрийн - өмчийн оролцоотой	144		3		114				19
Төрийн - Гадаадтай хамтарсан	242	7	18		9				106
Орон нутгийн - өмчийн	1446	6	22		49	8		3	20
Орон нутгийн - өмчийн оролцоотой	282	16	19		55	2	5		12
Орон нутгийн-Гадаадтай хамтарсан	10								
Хувийн - Монгол улсын иргэний	33223	24671	1337	649	269	727	2368	726	933
Хувийн - Гадаадтай хамтарсан	692	269	136	86	3	53	53	15	
Гадаадын	215		140	24		5			
2010 он	39846	24202	1352	1182	499	864	3065	706	1113
2009 он	39328	24405	1433	1159	567	819	2441	659	1471
2008 он	42947	26476	1547	1455	551	1253	2644	687	1476
2007 он	43647	26664	1876	1254	572	640	3917	900	1556
2006 он	42702	25782	2043	1312	554	662	4435	533	1338

Ажиллагчын тоо, ажил мэргэжил, эдийн засгийн үйл ажиллагааны

салбарын ангилалаар:

(а. Эдийн засгийн салбарууд)

	Санхүүгийн байгууллага	Э						
		Үл хөдлөх хөрөнгө, бизнес	Төрийн захиргаа батлан хамгаалах	Боловсрол	Эрүүл мэнд нийгмийн хамгаалал	Нийтийн аж ахуй хүн амын үйлчилгээ	Хөлсний ажиллагч, өрхийн аж ахуй	олон улсын бай/гын
<b>Ажиллагчдын тоо - бүгд</b>	<b>331</b>	<b>267</b>	<b>1764</b>	<b>2321</b>	<b>1148</b>	<b>537</b>	<b>500</b>	<b>62</b>
Төрийн - Өмчийн	67	1	1130	1437	734	264		
Төрийн - өмчийн оролцоотой	7	1						
Төрийн - Гадаадтай хамтарсан	12			8	4	74		4
Орон нутгийн - өмчийн			322	755	235	26		
Орон нутгийн - өмчийн оролцоотой		5	32	98	30	8		
Орон нутгийн-Гадаадтай хамтарсан	5							5
Хувийн - Монгол улсын иргэний	165	245	280	23	145	165	500	20
Хувийн - Гадаадтай хамтарсан	66	6						5
Гадаадын	9	9						28
2010 он	278	202	1722	2323	1139	462	677	60
2009 он	242	190	1734	2231	1105	368	449	55
2008 он	264	233	1690	2272	1255	499	584	61
2007 он	303	45	1810	1940	1004	525	614	27
2006 он	294	53	1903	1805	991	581	416	

Ажиллагчын тоо, өмчийн хэлбэр, эдийн засгийн үйл ажиллагааны

салбарын ангилалаар: (б. Эдийн засгийн салбараар -хувиар)

	Ажиллагчдын тоо бүгд	Ү		Н		Э		С	
		Хөдөө аж ахуйд	Уул уурхай олборлох аж үйлдвэр	Боловсруулах үйлдвэр	Цахилгаан эрчим хүч	Барилга	Бөөний ба жижиглэн худалдаа	Зочид буудал зоог газ	Тээвэр, холбоо, агуулах
<b>Ажиллагчдын тоо - бүгд</b>	<b>100</b>	<b>100</b>	<b>100</b>	<b>100</b>	<b>100</b>	<b>100</b>	<b>100</b>	<b>100</b>	<b>100</b>
Төрийн - Өмчийн	10.6	2.1	0.8		12.0	0.6		1.2	2.4
Төрийн - өмчийн оролцоотой	0.4		0.2		20.1				1.7
Төрийн - Гадаадтай хамтарсан	0.6	0.0	1.1		1.6				9.5
Орон нутгийн - өмчийн	3.6	0.0	1.3		8.6	1.0		0.4	1.8
Орон нутгийн - холимог	0.7	0.1	1.1		9.7	0.3	0.2		1.1
Орон нутгийн гадаадтай хамтарсан	0.0								
Хувийн - Монгол улсын иргэний	82.0	96.8	79.2	85.5	47.4	90.9	97.6	96.4	83.5
Хувийн - Гадаадтай хамтарсан	1.7	1.1	8.1	11.3	0.5	6.6	2.2	2.0	
Гадаадын	0.5		8.3	3.2		0.6			

Ажиллагчын тоо,ажил мэргэжил, эдийн засгийн үйл ажиллагааны

салбарын ангилалаар: (б. Эдийн засгийн салбараар -хувиар)

	Санхүүгийн байгууллага	Ү		Н		Э		С	
		Үл хөдлөх хөрөнгө, бизнес	Төрийн захиргаа бат-хам-х	Боловс-срол	Эрүүл мэнд н/хамга-л	Наа,хүн амын үйлчилгээ	Хөлсний ажиглагч, өрх аж ахуй	олон улсын байгын	
<b>Ажиллагчдын тоо -бүгд</b>	<b>100</b>	<b>100</b>	<b>100</b>	<b>100</b>	<b>100</b>	<b>100</b>	<b>100</b>	<b>100</b>	
Төрийн - Амчийн	20.2	0.4	64.1	61.9	63.9	49.2			
Төрийн - өмчийн оролцоотой	2.1	0.4							
Төрийн - Гадаадтай хамтарсан	3.6			0.3	0.3	13.8		6.5	
Орон нутгийн - өмчийн			18.3	32.5	20.5	4.8			
Орон нутгийн - холимог		1.9	1.8	4.2	2.6	1.5			
Орон нутгийн гадаадтай хамтарсан	1.5							8.1	
Хувийн - Монгол улсын иргэний	49.8	91.8	15.9	1.0	12.6	30.7	100.0	32.3	
Хувийн - Гадаадтай хамтарсан	19.9	2.2						8.1	
Гадаадын	2.7	3.4						45.2	

Ажиллагчын тоо, өмчийн хэлбэр, эдийн засгийн үйл ажиллагааны

салбарын ангилалаар: (б.Эмэгтэйчүүд)

	Ажиллагчдын тоо бүгд	Ү		Н		Э		С	
		Хөдөө аж ахуйд	Уул уурхай олборлох аж үйлдвэр	Боловсруулах үйлдвэр	Цахилгаан эрчим хүч	Барилга	Бөөний ба жижиглэн худалдаа	Зочид буудал зоогийн газар	Тээвэр, холбоо, агуулах
<b>Ажиллагчдын тоо - бүгд</b>	<b>20520</b>	<b>11955</b>	<b>353</b>	<b>457</b>	<b>149</b>	<b>631</b>	<b>1694</b>	<b>465</b>	<b>147</b>
Төрийн - өмчийн	2820	121	11		22			10	14
Төрийн - өмчийн оролцоотой	69	1	2		49				14
Төрийн - Гадаадтай хамтарсан	117	1	18						31
Орон нутгийн - өмчийн	1022	5	22		37	3		2	16
Орон нутгийн -өмчийн оролцоотой	170	11	19		20	2	4		2
Орон нутгийн-Гадаадтай хамтарсан	5								
Хувийн - Монгол улсын иргэний	15848	11723	245	371	19	568	1637	438	70
Хувийн - Гадаадтай хамтарсан	398	93	11	86	2	53	53	15	
Гадаадын	71		25			5			
2010 он	18740	10733	185	543	153	205	1937	525	138
2009 он	18651	11079	446	729	163	255	1292	488	241
2008 он	20539	12211	402	715	162	400	1744	554	206
2007 он	21075	12413	433	914	213	401	1898	568	280
2006 он	21099	12356	508	727	165	138	2820	700	269

Ажиллагчын тоо, ажил мэргэжил, эдийн засгийн үйл ажиллагааны

салбарын ангилалаар: (а. Эдийн засгийн салбарууд)

	Санхүүгийн байгууллага	Ү		Н		Э		С	
		Үл хөдлөх хөрөнгө, бизнес	Төрийн захиргаа батлан хамгаалах	Боловс-срол	Эрүүл мэнд нийгмийн хамгаалал	Нийтийн аж ахуй хүн амын үйлчилгээ	Хөлсний ажиглагч, өрх аж ахуй	олон улсын байгууллага	
<b>Ажиллагчдын тоо -бүгд</b>	<b>240</b>	<b>90</b>	<b>910</b>	<b>1729</b>	<b>904</b>	<b>288</b>	<b>462</b>	<b>46</b>	
Төрийн - Өмчийн	54	1	722	1092	619	154			
Төрийн - өмчийн оролцоотой	2	1							
Төрийн - Гадаадтай хамтарсан	12			6	3	43		3	
Орон нутгийн - өмчийн	2		172	565	180	18			
Орон нутгийн -өмчийн оролцоотой		5	16	63	26	2			
Орон нутгийн-Гадаадтай хамтарсан	1							4	
Хувийн - Монгол улсын иргэний	129	68		3	76	71	419	11	
Хувийн - Гадаадтай хамтарсан	32	6					43	4	
Гадаадын	8	9						24	
2010 он	197	65	738	1656	893	268	478	26	
2009 он	169	61	757	1663	855	225	201	27	
2008 он	211	97	703	1613	922	264	302	33	
2007 он	211	90	723	1530	874	280	216	31	
2006 он	201	15	527	1409	726	297	231	10	

Ажиллагчын тоо, боловсролын түвшин, эдийн засгийн үйл ажиллагааны

салбарын ангилалаар: ( бүгд ) ( Эдийн засгийн салбарууд )

	Ажиллагчдын тоо бүгд	Ү		Н		Э		С	
		Хөдөө аж ахуйд	Уул уурхай олборлох аж үйлдвэр	Боловсруулах үйлдвэр	Цахилгаан эрчим хүч	Барилга	Бөөний ба жижиглэн худалдаа	Зочид буудал зоогийн газар	Тээвэр, холбоо, агуулах
<b>Ажиллагчдын тоо - бүгд</b>	<b>40538</b>	<b>25494</b>	<b>1689</b>	<b>759</b>	<b>567</b>	<b>800</b>	<b>2426</b>	<b>753</b>	<b>1117</b>
Дээд	5195	1000	336	42	124	74	321	77	97
Тусгай мэргэжлийн бүрэн бус дээд	3666	1630	286	65	111	66	291	88	155
Техник мэргэжлийн анхан шат	4320	2525	223	102	101	177	332	114	238
Бүрэн дунд	11248	7400	506	243	123	178	837	247	373
Бүрэн бус дунд	12275	9462	263	292	104	253	584	206	230
Бага	3297	2969	67	15	3	50	60	21	23
Боловсролгүй	537	508	8		1	2	1		1
2010 он	39846	24202	1352	1182	499	864	3065	706	1113
2009 он	39328	24405	1433	1159	567	819	2441	659	1471
2008 он	42947	26476	1547	1455	551	1253	2644	687	1476
2007 он	44118	26968	2103	1700	608	1104	2744	699	1662
2006 он	43647	26664	1876	1254	572	640	3917	900	1556

Ажиллагчын тоо, ажил мэргэжил, эдийн засгийн үйл ажиллагааны

салбарын ангилалаар: ( бүгд ) ( Эдийн засгийн салбарууд )

	Санхүүгийн байгууллага	Ү		Н		Э		С	
		Үл хөдлөх хөрөнгө, бизнес	Төрийн захиргаа батлан хамгаалах	Боловсрол	Эрүүл мэнд нийгмийн хамгаалал	Нийтийн аж ахуйн хүн амын үйлчилгээ	Хөлсний ажиллагч, өрх аж ахуй	олон улсын байгын ү/а	
<b>Ажиллагчдын тоо - бүгд</b>	<b>331</b>	<b>267</b>	<b>1764</b>	<b>2321</b>	<b>1148</b>	<b>537</b>	<b>503</b>	<b>62</b>	
Дээд	277	41	943	1238	467	84	47	27	
Тусгай мэргэжлийн бүрэн бус дээд	27	37	264	231	326	77	7	5	
Техник мэргэжлийн анхан шатны	1	50	115	139	67	72	63	1	
Бүрэн дунд	19	110	260	390	157	189	192	24	
Бүрэн бус дунд	5	29	176	304	123	110	129	5	
Бага	2		6	19	8	5	49		
Боловсролгүй							16		
2010 он	278	202	1722	2323	1139	462	677	60	
2009 он	242	190	1734	2231	1105	368	449	55	
2008 он	264	233	1690	2272	1255	499	584	61	
2007 он	250	252	1644	2173	1148	508	494	61	
2006 он	303	45	1810	1940	1004	525	614	27	

Ажиллагчын тоо, боловсролын түвшин, эдийн засгийн үйл ажиллагааны

салбарын ангилалаар: ( Эмэгтэй )

(b. Эдийн засгийн салбараар )

	Ажиллагчдын тоо бүгд	Ү		Н		Э		С	
		Хөдөө аж ахуйд	Уул уурхай олборлох аж үйлдвэр	Боловсруулах үйлдвэр	Цахилгаан эрчим хүч	Барилга	Бөөний ба жижиглэн худалдаа	Зочид буудал зоогийн газар	Тээвэр, холбоо, агуулах
<b>Ажиллагчдын тоо - бүгд</b>	<b>20520</b>	<b>11955</b>	<b>353</b>	<b>457</b>	<b>149</b>	<b>631</b>	<b>1694</b>	<b>465</b>	<b>147</b>
Дээд	3334	620	89	16	30	26	271	45	22
Тусгай мэргэжлийн бүрэн бус дээд	1800	664	22	77	32	16	204	57	53
Техник мэргэжлийн анхан шатны	2248	1258	91	100	35	217	233	67	16
Бүрэн дунд	6007	4132	107	111	41	207	520	150	40
Бүрэн бус дунд	5530	4211	34	149	10	158	451	133	16
Бага	1058	991	10	4		7	15	13	
Боловсролгүй	81	79			1				
2010 он	18740	10733	185	543	153	205	1937	525	138
2009 он	18659	11079	454	729	163	255	1292	488	241
2008 он	20539	12211	402	715	162	400	1744	554	206
2007 он	21075	12413	433	914	213	401	1898	568	280
2006 он	21156	12413	508	727	165	138	2820	700	269

Ажиллагчын тоо, боловсролын түвшин, эдийн засгийн үйл ажиллагааны

салбарын ангилалаар: ( эмэгтэй )

(b. Эдийн засгийн салбараар )

	Санхүүгийн байгууллага	Ү		Н		Э		С	
		Үл хөдлөх хөрөнгө, бизнес	Төрийн захиргаа батлан хамгаалах	Боловсрол	Эрүүл мэнд нийгмийн хамгаалал	Нийтийн аж ахуйн хүн амын үйлчилгээ	Хөлсний ажиллагч, өрх аж ахуй	олон улсын байгын ү/а	
<b>Ажиллагчдын тоо - бүгд</b>	<b>240</b>	<b>90</b>	<b>910</b>	<b>1729</b>	<b>904</b>	<b>288</b>	<b>462</b>	<b>46</b>	
Дээд	209	19	496	1016	406	53	40	16	
Тусгай мэргэжлийн бүрэн бус дээд	19	13	144	190	255	51	1	3	
Техник мэргэжлийн анхан шатны	1	18	46	83	47	36	34		
Бүрэн дунд	6	40	138	278	115	98	119	24	
Бүрэн бус дунд	4		84	156	73	49	133	2	
Бага	1		2	6	8	1	130		
Боловсролгүй							5	1	
2010 он	197	65	738	1656	893	268	478	26	
2009 он	169	61	757	1663	855	225	201	27	
2008 он	211	97	703	1613	922	264	302	33	
2007 он	211	90	723	1530	874	280	216	31	
2006 он	201	15	527	1409	726	297	231	10	

Ажиллагчдын тоо, боловсролын түвшин, эдийн засгийн үйл ажиллагааны  
салбарын ангилалаар: ( бүгд )

	Ажиллагч- дын тоо бүгд	Ү		Н		Э		С		Тээвэр, холбоо, агуулах
		Хөдөө аж ахуйд	Уул уурхай олборлох аж үйлдвэр	Боловс- руулах үйлдвэр	Цахил- гаан эр- чим хүч	Барилга	Бөөний ба жигжлэн худалдаа	Зочид буудал зоогийн газар	Тээвэр, холбоо, агуулах	
<b>Ажиллагчдын тоо - бүгд</b>	<b>100</b>	<b>100</b>	<b>100</b>	<b>100</b>	<b>100</b>	<b>100</b>	<b>100</b>	<b>100</b>	<b>100</b>	<b>100</b>
Дээд	12.82	3.92	19.89	5.53	21.87	9.25	13.23	10.23	8.68	
Тусгай мэргэжлийн бүрэн бус дээд	9.04	6.39	16.93	8.56	19.58	8.25	12.00	11.69	13.88	
Техник мэргэжлийн анхан шатны	10.66	9.90	13.20	13.44	17.81	22.13	13.69	15.14	21.31	
Бүрэн дунд	27.75	29.03	29.96	32.02	21.69	22.25	34.50	32.80	33.39	
Бүрэн бус дунд	30.28	37.11	15.57	38.47	18.34	31.63	24.07	27.36	20.59	
Бага	8.13	11.65	3.97	1.98	0.53	6.25	2.47	2.79	2.06	
Боловсролгүй	1.32	1.99	0.47		0.18	0.25	0.04		0.09	

Ажиллагчдын тоо, боловсролын түвшин, эдийн засгийн үйл ажиллагааны  
салбарын ангилалаар: ( бүгд )

	Санхүү- гийн бай- ууллага	Ү		Н		Э		С		олон улсын бай/гын ү/а
		Үл хөдлөх хөрөнгө, бизнес	Төрийн захиргаа батлан хамгаалах	Болов- срол	Эрүүл мэнд нийгмийн хамгаалал	Нийтийн аж ахуй хүн амын үйлчилгээ	Хөлсний ажиллагч, өрх аж ахуй	Зочид буудал зоогийн газар	Тээвэр, холбоо, агуулах	
<b>Ажиллагчдын тоо - бүгд</b>	<b>100</b>	<b>100</b>	<b>100</b>	<b>100</b>	<b>100</b>	<b>100</b>	<b>100</b>	<b>100</b>	<b>100.0</b>	
Дээд	83.69	15.36	53.46	53.34	40.68	15.64	9.34	43.5		
Тусгай мэргэжлийн бүрэн бус дээд	8.16	13.86	14.97	9.95	28.40	14.34	1.39	8.1		
Техник мэргэжлийн анхан шатны	0.30	18.73	6.52	5.99	5.84	13.41	12.52	1.6		
Бүрэн дунд	5.74	41.20	14.74	16.80	13.68	35.20	38.17	38.7		
Бүрэн бус дунд	1.51	10.86	9.98	13.10	10.71	20.48	25.65	8.1		
Бага	0.60		0.34	0.82	0.70	0.93	9.74			
Боловсролгүй							3.18			

Ажиллагчдын тоо, боловсролын түвшин, эдийн засгийн үйл ажиллагааны  
салбарын ангилалаар: ( Эмэгтэй )

	Ажиллагч- дын тоо бүгд	Ү		Н		Э		С		Тээвэр, холбоо, агуулах
		Хөдөө аж ахуйд	Уул уурхай олборлох аж үйлд- вэр	Боловс- руулах үйлдвэр	Цахил- гаан эр- чим хүч	Барилга	Бөөний ба жигжлэн худалдаа	Зочид буудал зоог газар	Тээвэр, холбоо, агуулах	
<b>Ажиллагчдын тоо - бүгд</b>	<b>100</b>	<b>100</b>	<b>100</b>	<b>100</b>	<b>100</b>	<b>100</b>	<b>100</b>	<b>100</b>	<b>100</b>	
Дээд	16.2	5.2	25.21	3.50	20.13	4.12	16.00	9.68	14.97	
Тусгай мэргэжлийн бүрэн бус дээд	8.8	5.55	6.23	16.85	21.48	2.54	12.04	12.26	36.05	
Техник мэргэжлийн анхан шатны	11.0	10.52	25.78	21.88	23.49	34.39	13.75	14.41	10.88	
Бүрэн дунд	29.3	34.56	30.31	24.29	27.52	32.81	30.70	32.26	27.21	
Бүрэн бус дунд	26.9	35.22	9.63	32.60	6.71	25.04	26.62	28.60	10.88	
Бага	5.2	8.29	2.83	0.88		1.11	0.89	2.80		
Боловсролгүй	0.4	0.66			0.67					

Ажиллагчдын тоо, боловсролын түвшин, эдийн засгийн үйл ажиллагааны  
салбарын ангилалаар: ( эмэгтэй )

	Санхүү- гийн бай- ууллага	Ү		Н		Э		С		олон улсын бай/гын ү/а
		Үл хөдлөх хөрөнгө, бизнес	Төрийн захиргаа батлан хамгаалах	Болов- срол	Эрүүл мэнд нийгмийн хамгаалал	Наа,хүн амын үйлчил гээ	Хөлсний ажиллагч, өрх аж ахуй	Зочид буудал зоогийн газар	Тээвэр, холбоо, агуулах	
<b>Ажиллагчдын тоо - бүгд</b>	<b>100</b>	<b>100</b>	<b>100</b>	<b>100</b>	<b>100</b>	<b>100</b>	<b>100</b>	<b>100</b>	<b>100</b>	
Дээд	87.08	21.11	54.51	58.76	44.91	18.40	8.66	34.78		
Тусгай мэргэжлийн бүрэн бус дээд	7.92	14.44	15.82	10.99	28.21	17.71	0.22	6.52		
Техник мэргэжлийн анхан шатны	0.42	20.00	5.05	4.80	5.20	12.50	7.36			
Бүрэн дунд	2.50	44.44	15.16	16.08	12.72	34.03	25.76	52.17		
Бүрэн бус дунд	1.67		9.23	9.02	8.08	17.01	28.79	4.35		
Бага	0.42		0.22	0.35	0.88	0.35	28.14			
Боловсролгүй							1.08	2.17		



Ажиллагчдын тоог, боловсролын түвшингээр

сумдаар үзүүлбэл:

( Бүгд тоогоор )

	Бүгд	Дээд	Тусгай мэргэж- лийн бүрэн бус дээд	Техник мэргэжлийн анхан шатны	Бүрэн дунд	Бүрэн бус дунд	Бага	Боловс- ролгүй	Аймгийн дүнд эз- лэх хув- ийн жин
1.Алтанбулаг	1784	172	144	89	880	483	11	5	4.40
2.Аргалант	839	100	70	36	179	349	105		2.07
3.Архуст	303	48	26		97	120	12		0.75
4.Батсүмбэр	3561	262	204	419	1462	913	301		8.78
5.Баян	804	106	64	14	226	336	58		1.98
6.Баяндэлгэр	770	84	49	30	99	448	54	6	1.90
7.Баянжаргалан	627	57	53	129	121	209	55	3	1.55
8.Баянөнжүүл	1133	99	58	21	528	370	46	11	2.79
9.Баянхангай	679	84	53		158	285	93	6	1.67
10.Баянцагаан	771	47	36	41	133	297	201	16	1.90
11.Баянцогт	827	92	67	125	229	216	79	19	2.04
12.Баянчандмань	1566	251	217	291	413	326	51	17	3.86
13.Борнуур	2722	154	160	364	567	1064	413		6.71
14.Бүрэн	1261	96	68	35	155	576	310	21	3.11
15.Дэлгэрхаан	799	51	35	10	114	356	203	30	1.97
16.Жаргалант	2784	394	456	361	706	629	172	66	6.87
17.Заамар	2234	494	334	315	687	306	59	39	5.51
18.Лүн	1157	100	109	125	405	359	51	8	2.85
19.Мөнгөнморьт	875	62	50	4	193	490	56	20	2.16
20.Өндөрширээт	916	71	71	40	227	437	59	11	2.26
21.Сүмбэр	718	139	85	67	296	75	21	35	1.77
22.Сэргэлэн	1021	66	30	25	217	439	221	23	2.52
23.Угтаал	1438	92	86	419	380	375	74	12	3.55
24.Цээл	1092	125	60	95	284	472	54	2	2.69
25.Эрдэнэ	1909	299	273	399	435	432	71		4.71
26.Эрдэнэсант	2070	127	120	215	503	753	299	53	5.11
27.Зуунмод	5878	1523	688	652	1556	1160	168	131	14.50
<b>Аймгийн дүн</b>	<b>40538</b>	<b>5195</b>	<b>3666</b>	<b>4321</b>	<b>11250</b>	<b>12275</b>	<b>3297</b>	<b>534</b>	<b>100</b>
Дүнгээс: Төв	10587	1907	956	828	3314	2749	647	186	26.12
бүс- Хойт	13017	1392	1259	1663	3852	3572	1142	137	32.11
үүдээр Баруун	11646	1240	936	1254	2913	3919	1202	182	28.73
Зүүн	5288	656	515	576	1171	2035	306	29	13.04
2010 он	39846	4937	3845	3998	10725	12079	3768	494.4	100.00
2009 он	39328	4016	3431	4241	9807	13513	3913	407	100.00
2008 он	42947	4059	3857	4979	11679	13587	4397	389	100
2007 он	44118	4202	4071	5590	11623	13896	4355	381	100
2006 он	43647	4167	4265	8026	10295	12228	4298	368	

Ажиллагчдын тоог, боловсролын түвшингээр  
сумдаар үзүүлбэл:

(Эмэгтэйчүүд тоогоор)

	Бүгд	Дээд	Тусгай мэргэж- лийн бүрэн бус дээд	Техник мэргэжлийн анхан шатны	Бүрэн дунд	Бүрэн бус дунд	Бага	Боловс- ролгүй	Аймгийн дүнд эз- лэх хув- ийн жин
1.Алтанбулаг	1357	120	82	44	765	343	3	0	6.61
2.Аргалант	356	50	30	8	111	116	41		1.73
3.Архуст	147	36	17		52	39	3		0.72
4.Батсүмбэр	1715	174	130	195	851	289	76		8.36
5.Баян	348	69	47	3	104	114	11		1.70
6.Баяндэлгэр	333	39	29	19	55	166	23	2	1.62
7.Баянжаргалан	336	46	31	24	52	169	13	1	1.64
8.Баянөнжүүл	622	76	29	10	303	193	11	0	3.03
9.Баянхангай	330	56	34		97	110	30	3	1.61
10.Баянцагаан	369	32	23	17	68	129	93	7	1.80
11.Баянцогт	336	70	32	41	65	94	27	7	1.64
12.Баянчандмань	684	139	120	118	163	112	28	4	3.33
13.Борнуур	1489	93	106	235	241	617	197		7.26
14.Бүрэн	575	72	17	16	96	255	114	5	2.80
15.Дэлгэрхаан	391	34	27	1	59	196	68	6	1.91
16.Жаргалант	1268	184	74	134	379	332	149	16	6.18
17.Заамар	1095	242	103	194	376	157	17	6	5.34
18.Лүн	578	60	72	72	184	161	25	4	2.82
19.Мөнгөнморьт	366	37	26	0	115	168	18	2	1.78
20.Өндөрширээт	420	33	53	21	82	201	24	6	2.05
21.Сүмбэр	342	93	67	64	117	0	0	1	1.67
22.Сэргэлэн	468	47	12	10	155	218	21	5	2.28
23.Угтаал	646	58	38	209	160	169	10	2	3.15
24.Цээл	439	66	36	22	163	140	10	2	2.14
25.Эрдэнэ	920	114	143	197	214	222	30		4.48
26.Эрдэнэсант	861	88	75	95	221	260	115	7	4.20
27.Зуунмод	3729	1246	348	533	878	693	31	0	18.17
<b>Аймгийн дүн</b>	<b>20520</b>	<b>3374</b>	<b>1801</b>	<b>2282</b>	<b>6126</b>	<b>5663</b>	<b>1188</b>	<b>86</b>	<b>100</b>
Дүнгээс: Төв	6545	1521	494	614	2169	1576	159	12	31.90
бүс- Хойт	6190	803	559	795	1927	1560	518	28	30.17
үүдээр Баруун	5335	709	455	630	1438	1649	413	41	26.00
Зүүн	2450	341	293	243	592	878	98	5	11.94
2010 он	18738	2346	2086	1884	5587	5239	1439	157	
2009 он	18659	2248	2050	1808	5126	5828	1426	173	
2008 он	20539	2346	2218	2156	5685	6459	1539	136	
2007 он	21075	2297	2105	3057	5522	6297	1631	166	
2006 он	21099	2112	2404	3821	5278	5737	1652	95	

Хүн амын тоо, хөдөлмөрийн насны хүн амын  
ангилал сумдаар үзүүлбэл:

( Бүгд тоогоор )

	Байнга буюу суурин хүн ам	Ажиллаг- чид	Ажилгүй- чүүд	Ажил эрхлээ- гүй хүн ам	Хөдөлмөр- ийн насны суралцаг- сад	Хөдөлмөр- ийн насны хөдөлмөрийн чадваргүй
1.Алтанбулаг	2996	1784	9	65	36	5
2.Аргалант	1577	839	17	97	25	32
3.Архуст	1236	303	32	353	60	63
4.Батсүмбэр	6789	3561	38	260	92	177
5.Баян	2002	804	22	329	40	72
6.Баяндэлгэр	1321	770	4	29	20	34
7.Баянжаргалан	1531	627	12	233	73	78
8.Баянөнжүүл	2088	1133	18	116	52	37
9.Баянхангай	1406	679	23	122	48	15
10.Баянцагаан	1801	771	38	265	43	57
11.Баянцогт	1820	827	26	191	46	53
12.Баянчандмань	3783	1566	188	461	331	84
13.Борнуур	4854	2722	27	80	132	128
14.Бүрэн	3012	1261	98	271	98	118
15.Дэлгэрхаан	1663	799	22	45	43	100
16.Жаргалант	6296	2784	80	881	190	179
17.Заамар	5280	2234	25	547	519	95
18.Лүн	2609	1157	57	259	79	57
19.Мөнгөнморьт	2065	875	41	156	186	156
20.Өндөрширээт	1833	916	29	25	157	64
21.Сүмбэр	1740	718	69	211	42	62
22.Сэргэлэн	2016	1021	68	163	57	69
23.Угтаал	2527	1438	32	65	52	89
24.Цээл	2508	1092	5	340	99	106
25.Эрдэнэ	3736	1909	30	96	304	115
26.Эрдэнэсант	4511	2070	48	416	102	166
27.Зуунмод	15277	5878	637	2102	1005	558
<b>Аймгийн дүн</b>	<b>88277</b>	<b>40538</b>	<b>1695</b>	<b>8178</b>	<b>3931</b>	<b>2769</b>
Дүнгээс:Төв	24178	10587	770	2711	1193	726
бүс- Хойт	26859	13017	445	2181	858	715
үүдээр Баруун	25349	11646	339	2090	1197	810
Зүүн	11891	5288	141	1196	683	518
2010 он	87909	39846	1275	8951	3813	2816
2009 он	87210	39328	860	9763	3807	2834
2008 он	88889	42947	460	7067	4678	2755
2007 он	88828	44118	610	6185	3952	2785
2006 он	88460	43647	771	5321	4353	2509

**Хүн амын тоо, хөдөлмөрийн насны хүн амын  
ангилал сумдаар үзүүлбэл: (Эмэгтэй чүүдийн тоо)**

	Байнга буюу суурин хүн ам	Ажиллаг- чид	Ажилгүй- чүүд	Ажил эрхлээ- гүй хүн ам	Хөдөлмөр- ийн насны суралцаг- сад	Хөдөлмөр- ийн насны хөдөлмөрийн чадваргүй
1.Алтанбулаг	1432	1357	3	39	31	2
2.Аргалант	741	356	14	31	56	2
3.Архуст	600	147	18	121	63	39
4.Батсүмбэр	3315	1715	25	48	140	88
5.Баян	1028	348	16	89	94	40
6.Баяндэлгэр	616	333	2	24	11	17
7.Баянжаргалан	772	336	7	120	21	30
8.Баянөнжүүл	975	622	9	32	50	15
9.Баянхангай	693	330	12	22	67	10
10.Баянцагаан	860	369	13	169	32	38
11.Баянцогт	824	336	14	69	23	18
12.Баянчандмань	1829	684	81	256	127	29
13.Борнуур	2397	1489	19	72	74	73
14.Бүрэн	1510	575	31	54	48	47
15.Дэлгэрхаан	814	391	13	16	14	56
16.Жаргалант	3098	1268	50	580	37	82
17.Заамар	2594	1095	7	331	197	47
18.Лүн	1272	578	18	90	100	30
19.Мөнгөнморьт	962	366	25	94	62	99
20.Өндөрширээт	859	420	12	6	74	36
21.Сүмбэр	851	342	40	118	56	26
22.Сэргэлэн	953	468	37	70	0	34
23.Угтаал	1248	646	22	38	39	35
24.Цээл	1217	439	3	242	46	69
25.Эрдэнэ	1817	920	13	37	82	59
26.Эрдэнэсант	2233	861	41	346	122	74
27.Зуунмод	7907	3729	341	1052	944	314
<b>Аймгийн дүн</b>	<b>43417</b>	<b>20520</b>	<b>886</b>	<b>4166</b>	<b>2610</b>	<b>1409</b>
<b>Дүнгээс:</b> Төв	12127	6545	403	1362	1057	403
бүс- Хойт	13055	6190	243	1174	513	318
үүдээр Баруун	12440	5335	159	1145	707	404
Зүүн	5795	2450	81	485	333	284
2010 он	43398	18740	708	5239	1972	1424
2009 он	43328	18659	490	3466	1924	1375
2008 он	44123	20539	284	4192	2362	1325
2007 он	44368	21075	370	3510	2926	1328
2006 он	44498	21099	460	3062	2505	1157

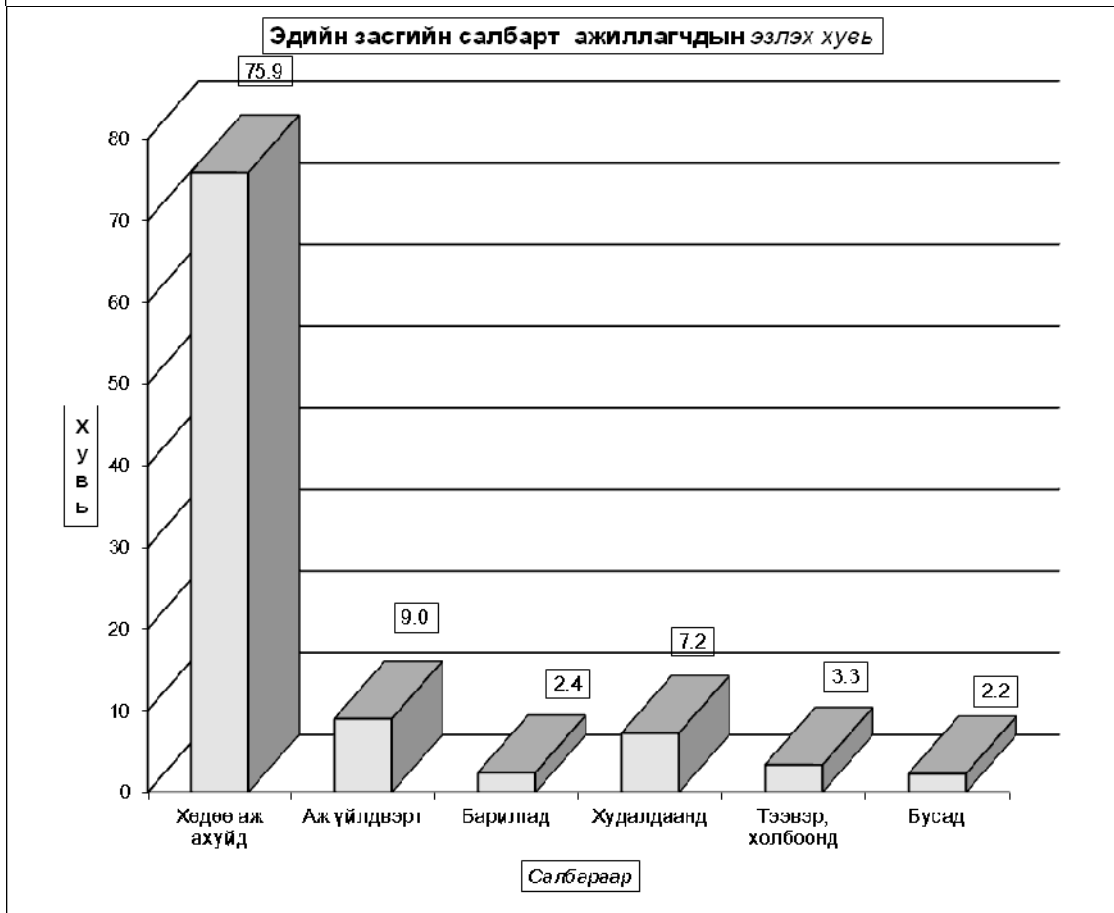
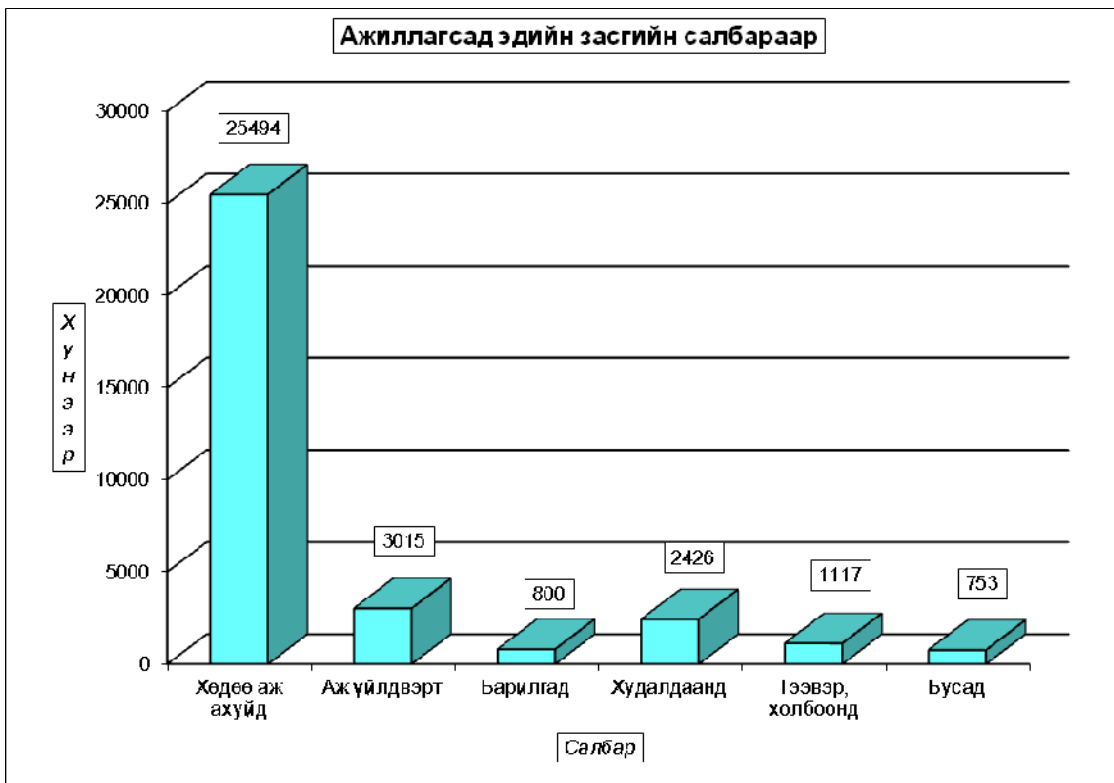

**Нийгмийн салбаруудад ажиллагсад**

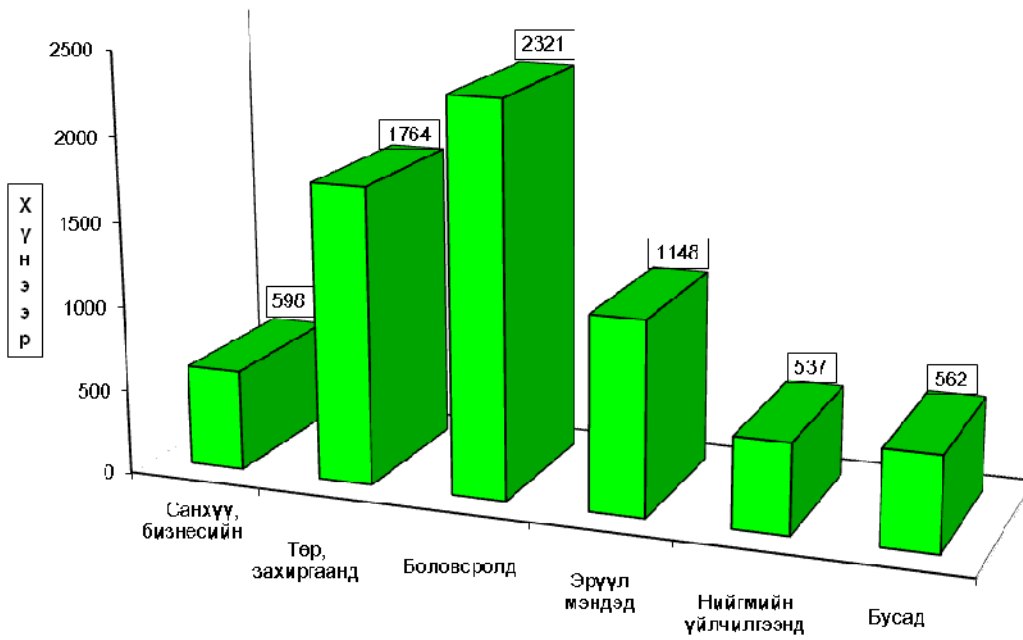

**Нийт ажиллагчдад эзлэх хувь**

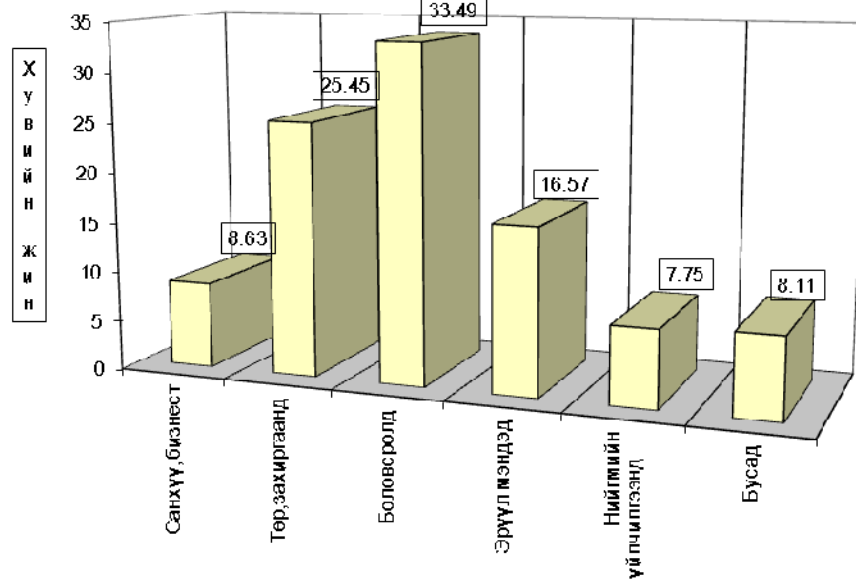

**Ажиллагсад байгууллагын төрлөөр**

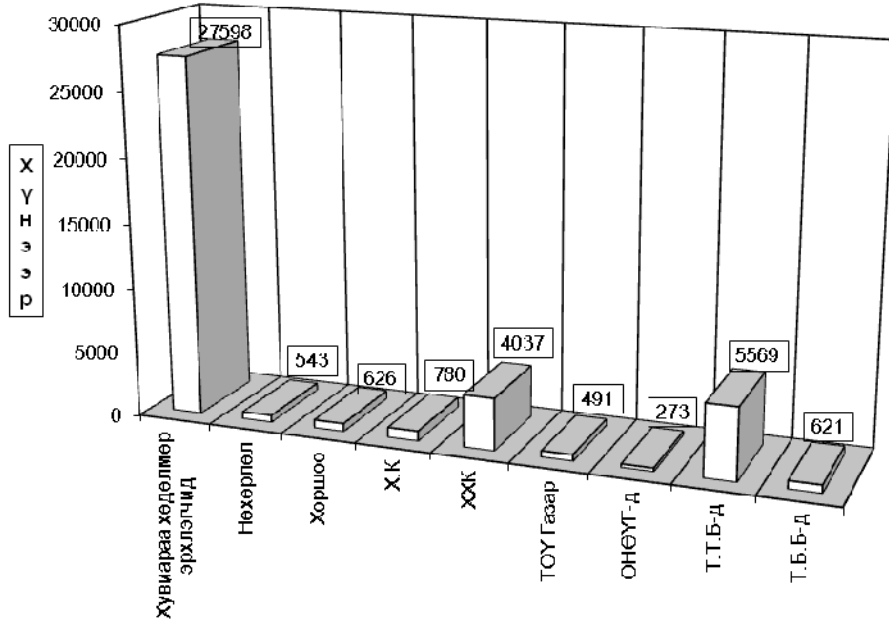

**Ажиллагсад байгууллагын төрлөөр (хувь)**

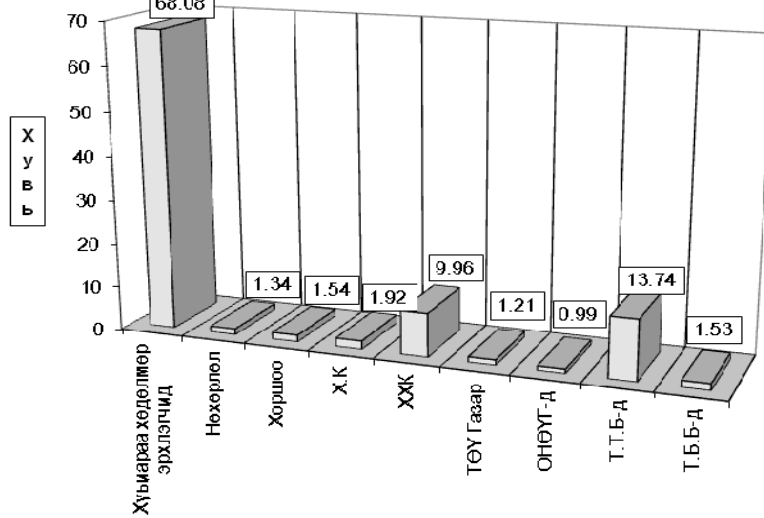

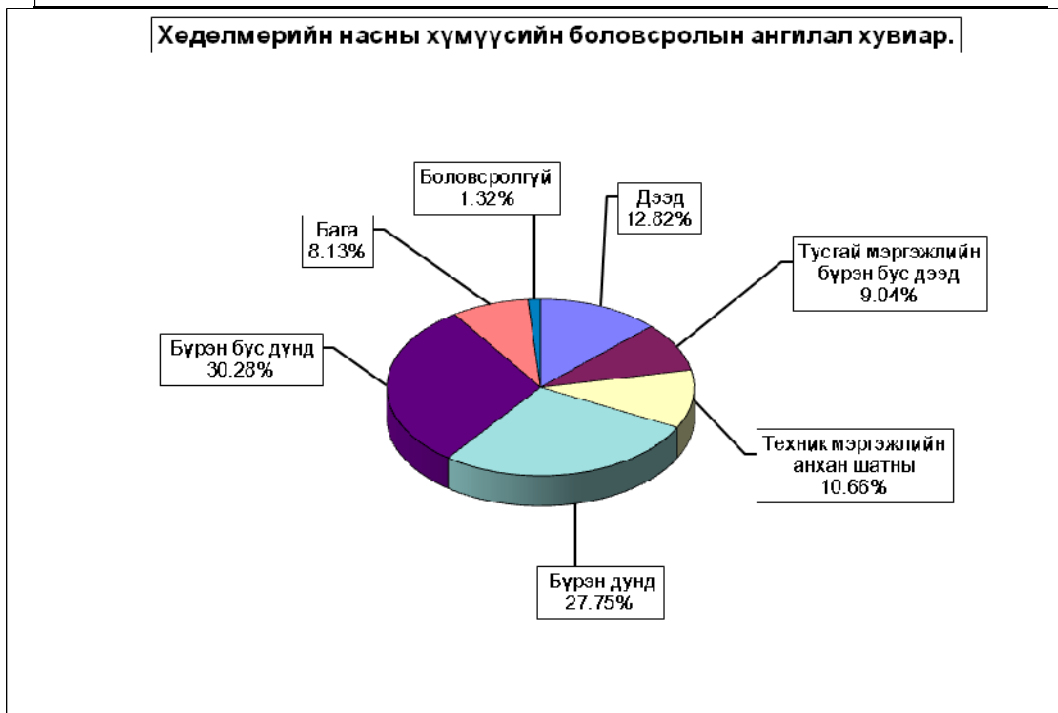
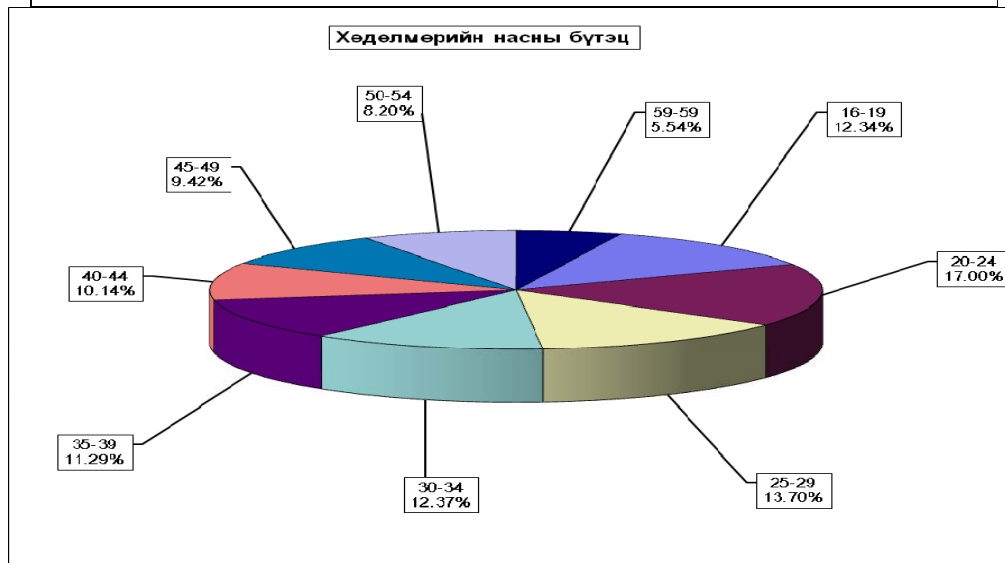
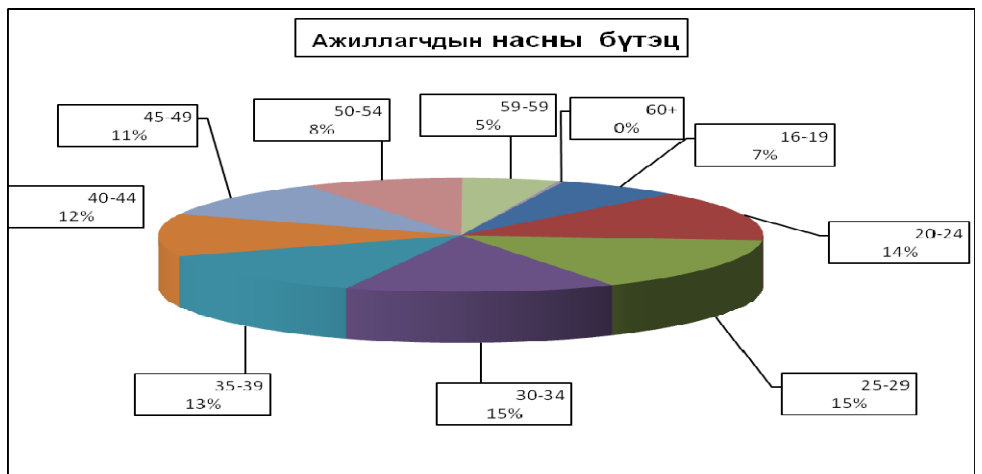



**Хөдөлмөрийн насны эмэгтэй хүмүүсийн боловсролын ангилал хувь.**

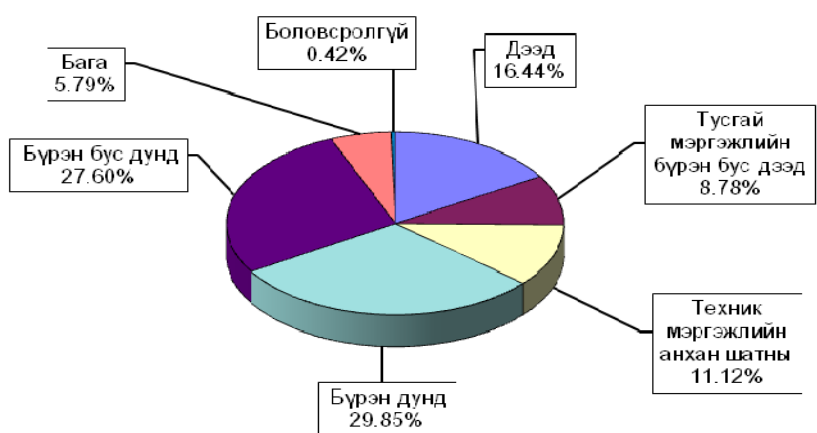

**Хөдөлмөрийн биржид бүртгэлтэй ажилгүйчүүдийн эдийн засгийн идэвхитэй хүнд амд эзлэх хувь**

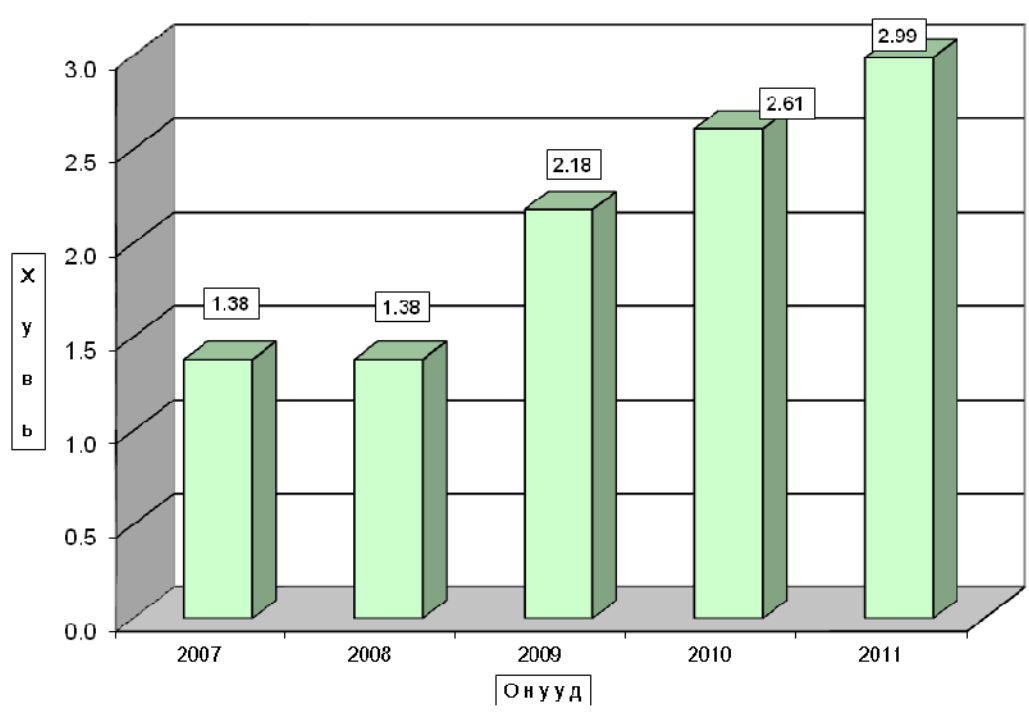

Хөдөлмөрийн насны хүн амд хөдөлмөр эрхлээгүй хүмүүсийн эзлэх хувь

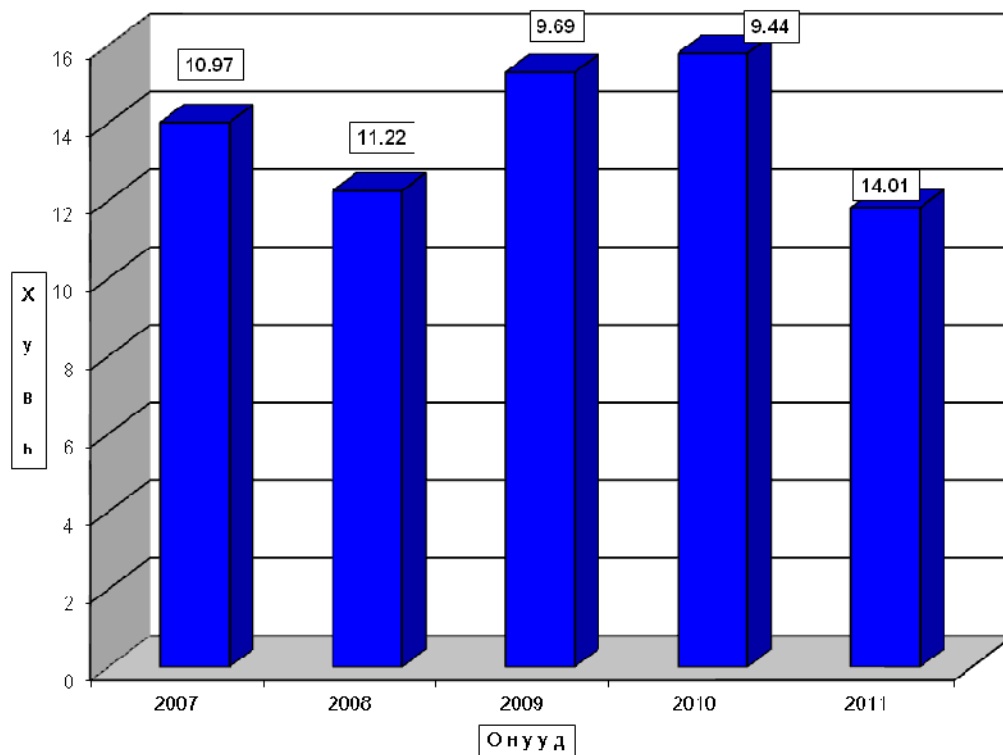

хөдөлмөрийн насны хүмүүсийн ангилал

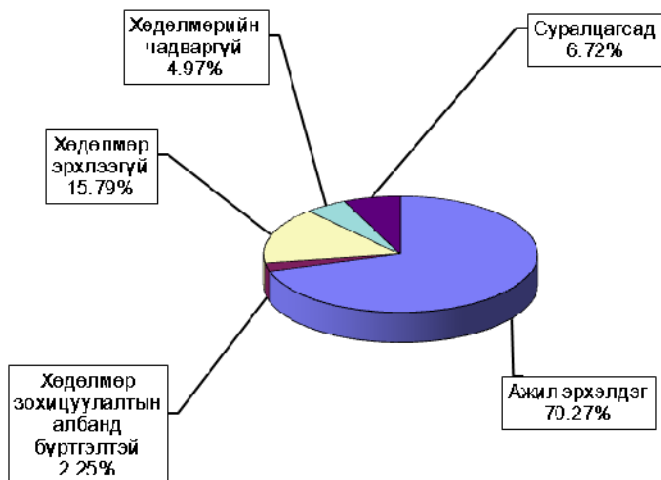

### Ажиллагсадын тоо, өмчийн хэлбэрээр

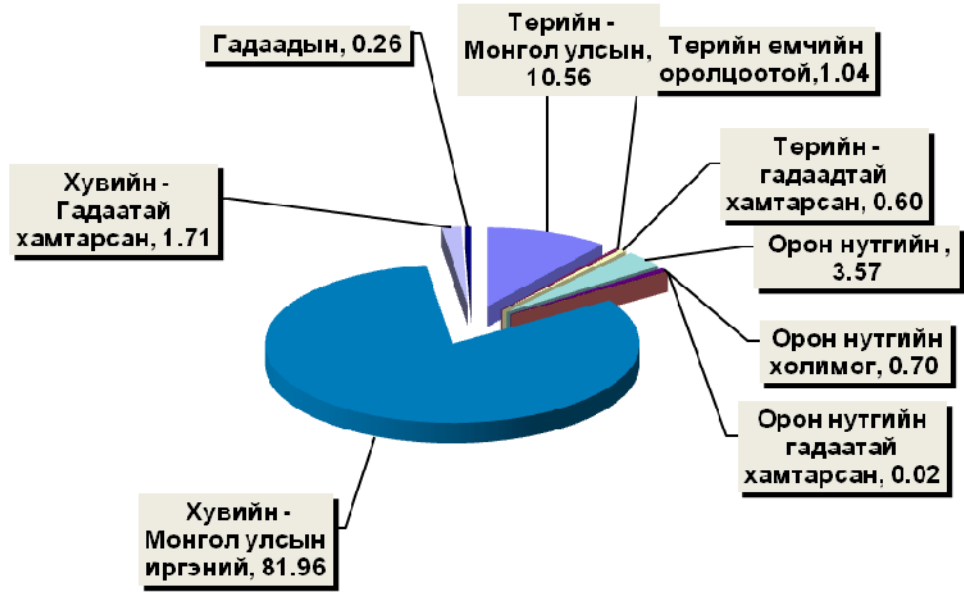

### Ажиллагсад ажил мэргэжлээр

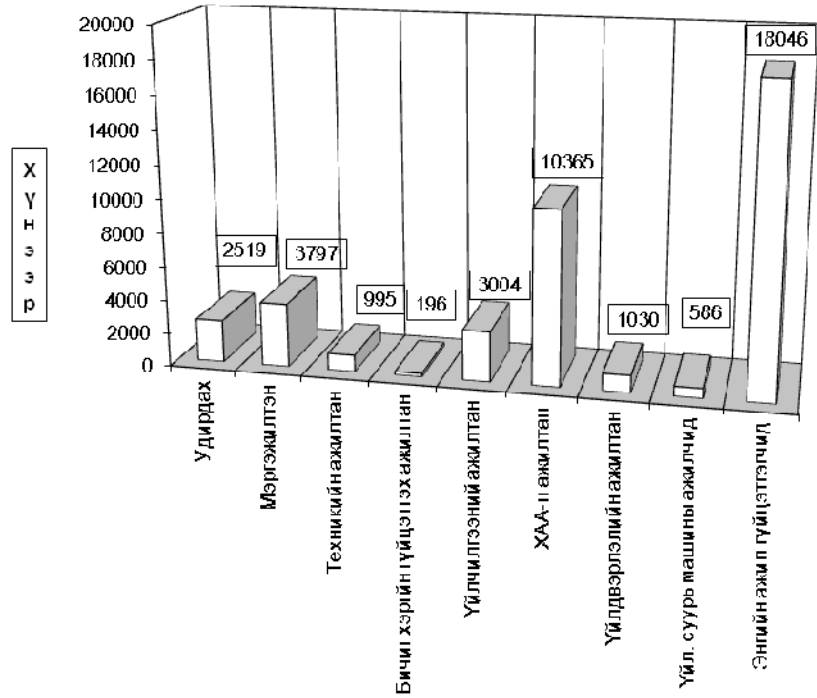

Ажиллагсад ажил мэргэжлээр. (хувь)

