

Статистикийн хэлтэс

Н..... Танаа



Төв аймгийн 2010 оны хүн амын ажил эрхлэлтийн байдал

Зуунмод

2011 он

ГАРЧИГ

I. Товч тайлбар, тодорхойлолт.

II. Хүн амын ажил эрхлэлтийн танилцуулга.

III. Судалгаа.

III.1. Хүн амын ажил эрхлэлтийн динамик эгнээний хэлхээ үндсэн үзүүлэлтүүдийн тооцоолол.

III.2. Ажиллагсадын тооны динамик эгнээний суурь үндсэн үзүүлэлтүүдийн тооцоолол.

III.3. Ажил эрхлэлтийн 1996 оныг 2010 онтой харьцуулсан үзүүлэлтийн тооцоолол.

III.4. Динамик хандлагын шинжилгээ.

III.5. Цикл хэлбэлзэлийн шинжилгээ.

IV. ДҮГНЭЛТ, САНАЛ

ӨМНӨХ ҮГ

Статистикийн тухай “ Монгол Улсын хуулийн 7 дугаар зүйлийн 1 дэх заалтыг үндэслэн хүн амын ажил эрхлэлтийн судалгаа ХН-1_ийн тайланг захиргааны мэдээлэлээр, ажилгүйчүүдийн мэдээ АХ-3_ийг албан ёсны статистик мэдээний хэмжээнд зохион байгуулж, нэгтгэн боловсруулж, судалгааг хийж удирдлага болон хэрэглэгч байгууллагууд, иргэдэд үйлчлэн танилцуулав.

2010 оны дүнд үндэслэсэн энэхүү танилцуулгад суурин хүн амын болон хөдөлмөрийн насны хүний насны бүтэц, хувийн жин, хүн амын болон хөдөлмөрийн насны хүн амын ажил эрхлэлтийг байгууллагын төрөл, эдийн засгийн үйл ажиллагааны салбар, ажил мэргэжлийн ангилал, эдийн засгийн салбараар, өмчийн хэлбэр, эдийн засгийн салбарын ангилалаар 5-9 жилийн гүйцэтгэлээр зэрэгцүүлэлт хийж харуулав.

Танилцуулга нь 4 бүлэг, 50 хавсралт хүснэгт графикаас бүрдэж байгаа бөгөөд дүнг бүсчилсэн байдлаар Төв, Хойд, Баруун, Зүүн бүс гэсэн ангиллаар зэрэгцүүлэлт хийн гаргалаа.

Аймгийн хүн амын ажил эрхлэлтийн өнөөгийн байдалд дүгнэлт хийж, цаашид авч хэрэгжүүлэх арга хэмжээг боловсруулах, төлөвлөхөд энэхүү танилцуулга судалгаа суурь материал болно гэдэгт итгэж байна.

I. ТОВЧ ТАЙЛБАР, ТОДОРХОЙЛОЛТ

Монгол Улсын хэмжээнд хөдөлмөр эрхлэлт,ажиллах хүчний мэдээ,тайлан гаргах,судалгаа явуулах,хөдөлмөр эрхлэлт, ажиллах хүчний холбогдолтой үндсэн үзүүлэлтүүдийг тооцоход энэхүү нэгдсэн ойлголт,тодорхойлолтыг ашиглана.

1. Хувь хүний бүрэн хөдөлмөр эрхлэлт: иргэн хүн оюуны болон биеийн хүчээ бүрэн ашиглан ажиллаж болох боломжит түвшинг хэлнэ. Энэ нь хувь хүний оюуны болон биеийн хүчээ бүрэн ашиглан бүтээгдэхүүн, үйлчилгээг бий болгоход зориулж буй ердийн ажлын өдрийн үргэлжлэх хугцаагаар тодорхойлогдоно.

2. Хувь хүний бүрэн бус хөдөлмөр эрхлэлт: хэдийгээр цалин хөлс,орлоготой ажил эрхэлж байгаа боловч ямар нэг шалтгаанаар ердийн ажлын өдөр нь тогтоосон хугацаанаас бага буюу хагас цагаар ажилладаг, нэмэгдэл цагаар ажиллан орлогоо нэмэгдүүлэхийг хүсч байгаа шалгуураар тодорхойлогдоно. Бүрэн бус хөдөлмөр эрхлэлтийг тухайн иргэн үндсэн ажил дээрээ нэмж давхар ажил эрхэлхийг хүсч буй нэмэгдэл цагаар тооцож гаргана. Бүрэн бус хөдөлмөр эрхлэлт (шинж тэмдэг) нь нэмэлт орлого олох хүсэл, ажиллах хүч болон мэргэжил, ур чадварын бүрэн бус ашиглалт, бүтээмжийн бага түвшин зэргээр тодорхойлогдоно.

Хагас цагаар ажиллагч-Хөдөлмөрийн тухай хуулиар тогтоосон ердийн ажлын өдрийн үргэлжлэх хугцаанаас бага цагаар ажиллаж байгаа ажиллагчийг хэлнэ.аа

Давхар ажил эрхлэлт-Үндсэн ажлынхаа хажуугаар зохих зөвшилцөл, гэрээний дагуу болон төрөл бүрийн хэлбэрээр бие даасан нэгээс илүү байгууллагын бизнесийн үйл ажиллагаанд оюуны болон биеийн хүчээ зарцуулан мөнгөн болон мөнгөн бус хэлбэрээр цалин,хөлс авч ажиллахыг хэлнэ.

3. Хөдөлмөрийн насны хүн ам-16-гаас 59 насны нийт хүн ам болно.

(Хөдөлмөрийн тухай хуулийн дагуу)

4. Хөдөлмөрийн насны хөдөлмөрлөх чадвартай хүн ам- хөдөлмөрийн насны хөдөлмөрийн бүрэн чадвартай болон албан ёсны нотолгоогоор хөдөлмөрлөх чадвараа 30 хүртэл хувиар алдсан нь тогтоогдсон хөдөлмөрлөх боломжтой хүн амыг хэлнэ.

5. Хувь хүний хөдөлмөр эрхлэлт- эдийн засгийн үйл ажиллагаа буюу үйлдвэрлэлд оролцож байгаа хэлбэрээрээ албан ба албан бус секторт байж болно.

Эдийн засгийн үйл ажиллагаа-Зах зээлд болон хувь хүний хэрэглээнд зориулан үйлдвэрлэж буй нийт бүтээгдэхүүн, үйлчилгээг хэлнэ. НҮБ-ын үндэсний тооцооны системийн хүрээнд тодорхойлохдоо бүтээгдэхүүн, үйлчилгээнд: худалдах, солилцох, өөрийн аж ахуйд хэрэглэх зорилгоор боловсруулсан түүхий эд материал, зах зээлд нийлүүлж байгаа бүхий л бүтээгдэхүүн, үйлчилгээг, зах зээлд худалдах, өөрийн аж ахуйд хэрэглэх зорилгоор өрхийн үйлдвэрлэж байгаа бүтээгдэхүүн, үйлчилгээг хамруулна.

Үйлдвэрлэл-хөдөлмөр, капитал, бараа, үйлчилгээг ашиглаж эдийн засгийн үйл ажиллагаа явуулахыг хэлнэ.

Албан сектор -албан ёсны статистикт бүрэн хамрагдан, хуулийн этгээдийн хяналтын дор эсвэл хуулийн этгээд болж эдийн засгийн үйл ажиллагаа явуулж байгаа хүрээг хэлнэ.

Албан бус сектор-албан ёсны статистик , татварт бүрэн хамрагдаагүй , аж ахуйн нэгжийн улсын бүртгэлд ороогүй, орлогыг нь тодорхойлох боломжгүй, орлого олох зорилгоор эдийн засгийн үйл ажиллагаа явуулж буй хүрээг хэлнэ.

6. Хүн амын хөдөлмөр эрхлэлтийн байдал – хөдөлмөр эрхэлж буй хүн амыг тухайн хүний ажиллаж буй байгууллага бусад хүмүүстэй харьцах эрх мэдлийн хэмжээ, ажил үүргийн болон хариуцлагын шинж байдал,статусаар нь дараах байдлаар ангилна. Үүнд:

- Гэрээгээр ажиллагч -төрийн болон төрийн бус байгууллагын албан хаагч, хөдөлмөрийн болон ажил гүйцэтгэх гэрээ байгуулан хөлслөгдөн ажиллагч байна. Мөн хөлсний болон хувиараа хөдөлмөр эрхлэдэг өндөр насны тэтгэвэр авагчид, цалин хөлс авч үйлдвэрлэлийн дадлага хийж буй оюутнууд энэ ангилалд хамаарна.
- **Ажил олгогч** - эдийн засгийн үйл ажиллагаатай холбоотой шийдвэрийг бие даан гаргаж, үйлдвэрлэсэн бүтээгдэхүүн, үйлчилгээнээс олсон ашиг буюу ашиг олох боломжоос шууд хамаарах бизнесийг хувиараа эрхлэдэг болон урт хугцаагаар нэг буюу түүнээс дээш хүнийг хөдөлмөрийн болон ажил гүйцэтгүүлэх гэрээний үндсэн дээр ажилд авч хөдөлмөр эрхлүүлж буй эзэн, байгууллагын удирдлагыг хэлнэ.
- **Хувиараа ажиллагч** - хувийн хэвшлийн үйлдвэр, аж ахуйн газартаа хувиараа буюу нэг ба түүнээс дээш тооны түнштэй хамтран хөдөлмөр эрхэлж буй болон өөртөө урт хугацаагаар ажиллагч авч ажиллуулдаггүй (харин богино хугцаагаар түр авч ажиллуулж болно) өөрийн бизнесийн үйл ажиллагаа, хөгжил дэвшилд нөлөөлөх шийдвэр гаргадаг хүнийг хэлнэ.

- **Хоршооны гишүүн**-үйлдвэрлэл, үйлчилгээний хоршоонд өөрийн эд хөрөнгө, хөдөлмөрөө сайн дураар нэгтгэж гишүүнээр элссэн, үйлдвэрлэл, борлуулалт, байгууллагын бусад ажлын зохион байгуулалт, хөрөнгө оруулалтын үйл ажиллагаа болон гишүүдийн дунд ашиг хувиарлах асуудлыг шийдвэрлэхэд бусад гишүүдтэй адил тэгш оролцдог хүнийг хэлнэ.
- **Өрхийн үйлдвэрлэл, үйлчилгээнд цалин, хөлс авалгүй оролцогч**-тухайн өрхийн үйлдвэрлэл, үйлчилгээ, аж ахуй эрхлэх үйл ажиллагаанд цалин, хөлс авалгүй оролцож хувийн хэрэглээгээ хангаж буй тухайн өрхөд хамт амьдарч байгаа гишүүд болон тухайн өрхөд хамт амьдардаггүй боловч (хамаатны хүнийхээ) аж ахуй эрхлэх үйл ажиллагаанд дээрхийн адил ажиллаж байгаа иргэнийг хэлнэ.
- **Эдгээр ангилалд хамрагдах боломжгүй ажиллагчид**-тэдний талаар зохих мэдээлэл хангалтгүй эсвэл дээр дурдсан ангиллуудын аль нэгэнд хамруулах бөөлөмжгүй ажиллагчдыг хэлнэ.

7. Эдийн засгийн идэвхтэй хүн ам-бүтээгдэхүүн, үйлдвэрлэл, үйлчилгээ бий болгоход ажиллах хүчээ нийлүүлж байгаа ажиллагчид, нийлүүлэхэд бэлэн байгаа ажилгүйчүүдийг эдийн засгийн идэвхтэй хүн амд тооцоно. Эдийн засгийн идэвхтэй хүн амыг урт хугацаагаар хэмжигдэх байнгын идэвхтэй хүн ам, нэг долоо хоног буюу нэг өдрийн хугацаагаар хэмжигдэх тухайн үеийн идэвхтэй хүн ам буюу “ ажиллах хүч ” гэсэн хоёр аргаар тодорхойлно.

Байнгын идэвхтэй хүн ам - ажилтай болон ажилгүй байсан нь урт хугацаагаар буюу хуанлийн жилийн туршид эрхэлсэн үндсэн үйл ажиллагааных нь байдлаар тодорхойлогддог хүн амыг хэлнэ.

Тухайн үеийн хүн ам буюу ажиллах хүч - ажилтай болон ажилгүй байсан нь нэг долоо хоног буюу нэг өдрийн хугацаанд эрхэлсэн үндсэн үйл ажиллагааных нь байдлаар тодорхойлогдох хүн амыг хэлнэ.

8.Хөдөлмөр эрхэлж буй хүн ам буюу ажиллагчид - тодорхой хугацааны туршид хөлсний болон хувиараа хөдөлмөр эрхэлж байгаа нийт хүн ам болно.

Хөдөлмөр эрхэлж буй хүн ам буюу ажиллагчдын тоог хувь хүний хөдөлмөр эрхлэлтийн үндсэн дээр тооцох ба тухайн хүн давхар ажил эрхэлж буй тохиолдолд үндсэн ажил буюу эрхэлж буй үндсэн үйл ажиллагаанд нь хамруулна. Үүнд:

Хөлсний хөдөлмөр эрхлэгч - хөдөлмөрийн болон ажил гүйцэтгэх гэрээ байгуулан ажиллаж, ажил олгогчдод ажил үйлчилгээ үзүүлснийхээ төлөө мөнгөн болон мөнгөн бус хэлбэрээр цалин, хөлс авдаг иргэнийг хэлнэ. Хөлсний хөдөлмөр эрхлэгчдэд байнгын ажиллагчид, түр ажиллагчид, ажилтай боловч ажлын байрандаа түр эзгүй байгаа байнгын ажиллагчдыг хамруулна.

Байнгын ажиллагчид - хөдөлмөрийн харилцаа нь Монгол Улсын Хөдөлмөрийн болон Төрийн албаны тухай хууль тогтоомжоор зохицуулагдах ба ажил олгогч нь ажилтны зохих татвар, нийгмийн даатгалын шимтгэлийг нь хуулиар тогтоосон хувь хэм-жээгээр төлөх үүрэг хүлээнэ.

Түр ажиллагчид - хөдөлмөрийн харилцаа нь хөдөлмөрийн болон иргэний хуулиар зохицуулагддаг тодорхой ажил үйлчилгээг

хөдөлмөрийн ба ажил гүйцэтгэх гэрээ байгуулан ажиллаж зохих татвар, нийгмийн даатгалын шимтгэл төлөх үүргийг өөрөө бие даан хариуцна.

Ажилтай боловч ажлын байрандаа түр эзгүй байгаа байнгын ажиллагчид - өвдсөн, хөдөлмөрийн чадвараа түр алдсан, ээлжийн амралтаа авсан, ажил хаясан, байгаль, цаг уурын нөхцөл, машин механизм эвдэрсэн, цахилгаан, түүхий эд, материал, түлш тасарсан зэрэг шалтгаанаар үйлдвэрлэлийн сул зогсолт гарч, байгууллагын эдийн засгийн үйл ажиллагаа түр хугацаагаар тасалдсан, суралцах, хүүхэд асрах, чөлөөтэй зэрэг тодорхой шалтгаанаар ажилгүй байгаа боловч эргэж ажиллах албан ёсны гэрээтэй ажиллагчид болно.

Хувиараа хөдөлмөр эрхлэгчид - өөрөө бие даан үйлдвэрлэл, үйлчилгээ эрхлэн бий болгосон бүтээгдэхүүн, үйлчилгээ, ашиг орлогоороо хувийн болон өрхийн хэрэглээгээ хагаж байгаа иргэн, өрхийн гишүүд хамрагдана.

9. Ажилгүй иргэн - хөдөлмөрийн насны, хөдөлмөрлөх чадвартай, хөдөлмөр эрхлэх боломжтой, хөдөлмөр эрхлэлтийн албанд бүртгүүлж ажил идэвхтэй хайж байгаа иргэнийг хэлнэ. Тайлант хугацааны ажилгүйчүүдийн тоог хөдөлмөр эрхлэлтийн албадын бүртгэлд үндэслэн тодорхойлно.

- **Хөдөлмөр эрхлэх боломжтой** - бүртгүүлсэн хугацаандаа хөдөлмөр эрхлэлтийн албанаас тухайн иргэний мэргэжил, боловсрол, ажлын ур чадвар болон урьд ажиллаж байсан ажлын нөхцлийг харгалзан санал болгосон ажлын байранд 14 хоногийн дотор ажиллахад бэлэн байгааг;
- **Хөдөлмөр эрхлэлтийн албанд ирж бүртгүүлэх** – ажилгүйчүүдийн бүртгэлийн карт нээлгэж, өөрийн мэргэжил, боловсрол, сонирхол, хаяг, хайж байгаа ажлын талаар мэдээлэл өгөхийг;
- **Ажил идэвхитэй хайх** - хөдөлмөр эрхлэлтийн албанд бүртгүүлж ажил хайж байгаа тухайгаа сард нэгээс доошгүй удаа мэдэгдэж байгаа мөн хөдөлмөр эрхлэлтийг дэмжих үйл ажиллагаанд (мэргэжлийн сургалт, нийтийг хамарсан ажил гэх мэт) хамрагдаад 3 сар болоогүй байх (хэрэв 3 сараас дээш хугацаагаар хөдөлмөр эрхлэлтийн албанд ирж ажил хайж байгаа тухайгаа мэдэгдэж, асууж лавлаагүй бол ажил идэвхитэй хайж байгаад тооцохгүй) –ыг хэлнэ.

10. Ажил хайгч иргэн - хөдөлмөр эрхэлдэг боловч ажлаа өөрчлөх хүсэлтэй, эсхүл нэмэлт цагаар буюу ажил гүйцэтгэх гэрээгээр ажил хийх боломжтой, хөдөлмөр эрхлэлтийн албанд бүртгүүлсэн иргэнийг хэлнэ.

11. Ажилгүйдэлд өртөж болзошгүй иргэн - хөдөлмөрийн гэрээ цуцлах мэдэгдэл авсан, байнгын бус орлоготой, хөдөлмөр эрхлэлтийн албанд бүртгүүлсэн иргэнийг хэлнэ.

12. Эдийн засгийн идэвхигүй хүн ам: Байнгын болон тухайн үеийн эдийн засгийн идэвхитэй хүн амд хамаарагдахгүй нийт хүн ам. Үүнд: өндөр насны тэтгэвэр болон хөдөлмөрийн нөхцөл, онцлогоос шалтгаалан тэтгэвэр, тэтгэмж тогтоолгосон, хөдөлмөрийн чадвараа 6 сараас дээш хугацаагаар түр болон бүрэн алдсан, тахир дутуу иргэд болон хөдөлмөрийн насны суралцаж байгаа мөн хөдөлмөрийн насанд хүрээгүй хүн амыг хамруулна. Эдийн засгийн идэвхигүй хүн амыг урт хугацаагаар хэмжигдэх байнгын идэвхигүй хүн ам, нэг долоо хоног буюу нэг өдрийн хугацаагаар хэмжигдэх тухайн үеийн идэвхигүй хүн ам гэсэн хоёр аргаар тодорхойлно.

13. Хөдөлмөрийн насны , хөдөлмөрийн чадваргүй хүн ам - хөдөлмөрийн насны, албан ёсны эрх бүхий байгууллагын нотолгоогоор хөдөлмөрийн чадвараа 6 сараас дээш хугацаагаар түр болон бүрэн алдсан нь тогтоогдсон, тахир дутуу болон холбогдох хуулийн дагуу тэтгэврийн наснаасаа өмнө тэтгэвэр тогтоолгосон (тэтгэвэр тогтоолгоод ажиллаж байгаа хүн орохгүй) хүн амыг хэлнэ.

14. Хөдөлмөрийн насны суралцагч - Хөдөлмөрийн насны, хөдөлмөрийн чадвартай их, дээд сургууль, коллеж, тусгай мэргэжлийн анхан болон дунд шатны сургууль, мэргэжлийн сургалт, үйлдвэрлэлийн төв, 6 сараас дээш хугацаагаар мэргэжлийн сургалтад хамрагдагчид, ЕБС-д суралцаж буй иргэнийг хэлнэ.

15. Хөдөлмөр эрхлээгүй хүн ам - Хөдөлмөрийн насны, хөдөлмөрийн чадвартай, хөлсний болон хувиараа хөдөлмөр эрхэлж цалин хөлс, орлого олдоггүй, хүндэтгэх ба бусад (хөдөлмөр эрхлэх хүсэл сонирхолгүй, хөдөлмөр эрхлэлтийн албанд бүртгэлгүй боловч ажил хайж байгаа, тодорхой шалтгаангүй гэх мэт) шалтгаанаар ажил идэвхитэй эрж хайхгүй байгаа хүн амыг хэлнэ. Үүнд:

- **Хүндэтгэх шалтгаанаар хөдөлмөр эрхлээгүй хүн ам**-Хөдөлмөрийн насны, хөдөлмөрийн чадвартай боловч хүүхэд, өндөр настан, өвчтөн асардаг, 6 сараас дээш хугацаагаар өвчтэй байгаа болон гэр бүлийн хүний ажлын онцлогоос хамааран хөдөлмөр эрхлээгүй хүн ам (энд ажлын байрандаа түр эзгүй байгаа ажиллагчдыг хамруулахгүй)
- **Хөдөлмөр эрхлэх хүсэл сонирхолгүй хүн ам**-хөдөлмөрийн насны, хөдөлмөрлөх чадвартай боловч хөлсний болон хувиараа хөдөлмөрлөж эдийн засгийн үйл ажиллагаанд ажиллах хүчээ нийлүүлэх хүсэл, сонирхолгүй хүн ам.

II. Хүн амын ажил эрхлэлтийн 2010 оны жилийн эцсийн дүнд хийсэн товч танилцуулга

2010 оны эцсийн байдлаар аймгийн нийт хүн амын **64.5** хувь буюу **56.6** мянга нь ажиллах насны хүн ам байгаагийн **64.3** хувь буюу **27.9** мянга нь эмэгтэйчүүд эзлэв. Ажиллах насны хүмүүсийн **70.27** хувь буюу **39.8** мянга нь **ажил эрхэлж**, **2.25** хувь буюу **1.275** мянга нь хөдөлмөр зохицуулалтын албанд бүртгэлтэй *ажилгүйчүүд*, **4.97** хувь буюу **2.8** мянга нь *хөдөлмөрийн чадваргүй*, **15.80** хувь буюу **8.9** мянга нь *ажил эрхлээгүй*, **6.73** хувь буюу **3.8** мянга нь *суралцагсад* юм.

Хөдөлмөрийн насны 1000 хүнд ногдох ажиллагчдын тоогоор Угтаал, Батсүмбэр, Борнуур, Баяндэлгэр, Сүмбэр сумд (**899-862**) эхний **5-д**, Баянжаргалан, Баянчандмань, Жаргалант, Архуст, Мөнгөнморьт сумд харьцангуй бага (**486-656**) гарлаа.

Ажиллагсадыг хариуцлагын хэлбэрээр нь авч үзвэл **68.69%** нь Хувиараа хөдөлмөр эрхлэгчид, **0.86%** нь Нөхөрлөлд, **1.85%** нь Хоршоонд, **2.81%** нь ХК-д, **7.76%** нь ХХК-д, **1.07%** нь ТӨҮГазарт, **0.55%** нь ОНӨҮГазарт, **13.45%** нь Төсөвт байгууллагад, **1.12%** нь ТББ-д ажилладгаар бүртгэгджээ.

Ажиллагсадыг өмчийн хэлбэрээр нь авч үзвэл **10.1%** нь МУ-ын төрийн өмчийн, **1.10** нь төрийн өмчийн оролцоотой, **0.63%** нь Гадаадтай хамтарсан үйлдвэрт, **3.50%** нь Орон нутгийн өмчийн, **0.40%** нь Орон нутгийн холимог, **0.10%** нь орон нутгийн гадаадтай хамтарсан, **83.0%** нь МУ-ын иргэний, **1.20%** нь Хувийн гадаадтай хамтарсан газарт ажиллажээ.

Аймгийн хэмжээгээр ажиллаж байгаа хүмүүсийн тоо 2009 оныхоос **1.30** хувь буюу **0.5** мянган хүнээр, үүнээс аж ахуйн газруудад ажиллагсад **0.1** хувь буюу **0.02** мянган хүнээр **өслөө**.

Аймгийн дүнгээр гарсан **41.1** мянган ажиллах хүчний **96.89** хувь буюу **39.8** мянга нь ажил эрхэлж байгаагийн **45.57** хувь буюу **18.7** мянга нь эмэгтэйчүүд байгаа нь өмнөх оноосоо **0.08** мянгаар буурлаа.

Ажиллах хүчний судалгаагаар гарсан ажилгүйчүүдийн **55.5** хувь нь эмэгтэйчүүд болж 2009 оныхоос **69.20** хувиар **өслөө**.

Хөдөлмөрийн насны 1000 хүнд ногдох ажиллах хүч аймгийн дүнгээр **726** хүн, ажиллагчид **703**, тэжээвэр хүн **552**, үүнээс хүүхэд **445**, өндөр настан **107**, ажилгүйчүүд **23**, ажил эрхлээгүй хүн **158**, хөдөлмөрийн чадваргүй хүн **50** ногдлоо.

Хөдөлмөрийн насны **1000** хүнд ногдох ажиллах хүч, ажиллагсадын тоо өмнөх оноосоо **13-5** хүнээр буурч, тэжээвэр хүмүүсийн тоо дүнгээрээ **5** хүнээр өсч, үүний дотор хүүхэд **2 хүнээр өсч**, ажил эрхлээгүй хүн **812-аар** буурлаа.

III. СУДАЛГАА

1996-2010 оны хоорондох Ажиллагсадын тооны динамик эгнээний үндсэн үзүүлэлтүүдийг тооцож үзвэл:

1996-2010 оны хоорондох Ажиллагсадын тоог хронологийн дунджын аргаар тооцоход

$$\bar{y} = \frac{y_1 + y_2 + \dots + y_{n-1} + y_n}{n-1} = \frac{596598.0}{14} = 42614.14$$

1996-2010 оны хооронд Ажиллагсадын тоо нь дунджаар 42614 байлаа.

1996-2010 оны ажиллагсадын тооны динамик эгнээний үндсэн үзүүлэлтүүдийн тооцоог дараахь хүснэгтээр харуулав.

Ажиллагсадын тооны динамик эгнээний хэлхээ

үндсэн үзүүлэлтүүдийн тооцоолол.

Онууд	Ажиллагсадын тоо	Абсолют цэвэр өсөлт	Хэлхээ өсөлтийн хурд%	Хэлхээ цэвэр өсөлтийн хурд %	Цэвэр өсөлтийн нэг хувьд ногдох утга
1996	35523				
1997	33727	-1796	94.94	94.94	355
1998	35389	1662	104.93	9.98	337
1999	35836	447	101.26	-3.66	354
2000	37629	1793	105.00	3.74	358
2001	40397	2768	107.36	2.35	376
2002	41780	1383	103.42	-3.93	404
2003	42505	725	101.74	-1.69	418
2004	41224	-1281	96.99	-4.75	425
2005	42702	1478	103.59	6.60	412
2006	43647	945	102.21	-1.37	427
2007	44118	471	101.08	-1.13	436
2008	42947	-1171	97.35	-3.73	441
2009	39328	-4790	91.57	-5.77	429
2010	39846	-3101	101.32	9.74	393

Дээрх хүснэгтээс харахад 2010 онд ажиллагсадын тоо 2009 оныхоос 0.5 хүнээр буюу 9.86 хувиар өсөхөд 1.0 хувьд 393 хүн ногдлоо.

1996 оноос хойших ажиллагсадын тооны өсөлтийн дундаж хурдыг тодорхойлбол:

$$\bar{K} = \sqrt[14]{0.949 * 1.0493 * \dots * 0.973 * 0.915 * 1.0132} = \sqrt[14]{1.1185027} = 1.008393 \text{ буюу гарсан нь } 1996 \text{ оноос}$$

хойш ажиллагсадын тоо жилд дунджаар 0.85% хувиар өссөн гэсэн үг.

Динамик эгнээний үндсэн үзүүлэлтүүдийг хэлхээгээр буюу өмнөх онтой нь харьцуулан гаргахаас гадна тухайн нэг суурь онтой харьцуулан гаргаж болно.

**Ажиллагсадын тооны динамик эгнээний суурь
үндсэн үзүүлэлтүүдийн тооцоолол:**

Онууд	Ажиллаг- садын тоо	Суурь абсолют цэвэр өсөлт (тоо)	Суурь өсөлтийн хурд 1995=100%	Суурь цэвэр өсөлтийн хурд %
1996	35523		100.0	
1997	33727	-1796	94.94	-5.06
1998	35389	-134	99.62	-0.38
1999	35836	313	83.92	-16.08
2000	37629	2106	105.93	5.93
2001	40397	4874	113.72	13.72
2002	41780	6257	117.61	17.61
2003	42505	6982	119.65	19.65
2004	41224	5701	116.05	16.05
2005	42702	7179	120.21	20.21
2006	43647	8124	122.87	22.87
2007	44118	8595	124.20	24.20
2008	42947	7424	120.90	20.90
2009	39328	3805	110.71	10.71
2010	39846	4323	112.17	12.17

Динамик хандлагын шинжилгээ /прогнозчлол/.

Эдийн засгийн аливаа үзэгдэлийг динамикаар судлах үед түүний хөгжлийн ерөнхий зүй тогтол буюу динамик чиг хандлагыг тодорхойлох шаардлага тавигддаг. Аймгийн ажиллагсадын тооны өсөлтийн чиг хандлагыг тодорхойлох, түүнчлэн дараагийн 6 жилийн прогноз боловсруулахын тулд динамик эгнээг тэгшитгэлээр илэрхийлж тооцоо хийх аргыг ашиглаж болох юм. Ингэхдээ 1996-2010 оны хооронд динамик хандлагын шинжилгээг хийлээ. Динамик эгнээг тэгшитгэлээр илэрхийлэх арга гэдэг нь судлагдаж байгаа түвшингүүдийг хугацаанаас хамаарсан функц гэж үзээд динамик эгнээний өгөгдсөн түвшингүүдийг бага хэлбэлзэл бүхий түвшингүүдээр солих арга юм.

Динамик эгнээг тэгшитгэлээр илэрхийлэх аргыг ашиглан 1996-2010 онуудад хүн амын шилжилт зэрэг бусад хүчин зүйлийн нөлөөлөлгүй байсан бол ажиллагсадын тоо ямар түвшинд хүрэх байсан бэ, мөн цаашид дээрхи хүчин зүйлүүд нөлөөлөхгүйгээр байвал ажиллагсадын тоо 2011-2014 онуудад хэдэд хүрэхээр байна нь вэ гэдгийг гаргаж үзлээ. Бидний авч үзэж байгаа динамик эгнээг графикаар дүрсэлж үзэхэд дараахь хэлбэртэй байна.

Ажиллагсадын тооны динамик хандлага

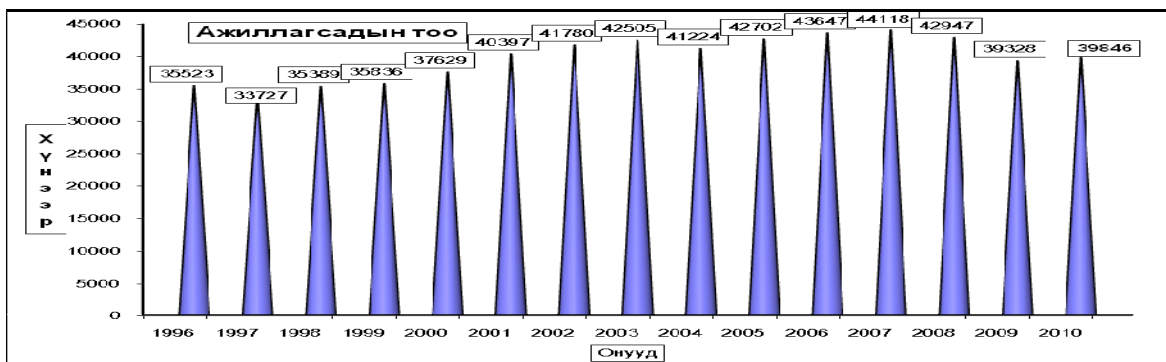

1996 оноос хойшхи 15 жилийн ажиллагсадын тооны бодит утга дээр тулгуурлан шулуун шугамын аргыг ашиглаж тэгшитгэсэн утгыг гаргая. Тэгшитгэл нь $y_t = a + bt$ томъёогоор илэрхийлнэ. Үүнд: t – хугацаа; a, b – тэгшитгэлийн параметрууд

$$\begin{cases} na + b \sum t = \sum y \\ a \sum t + b \sum t^2 = \sum yt \end{cases}$$

Тэгшитгэлийн параметруудийг дараах систем тэгшитгэлээр бодох бөгөөд

Систем тэгшитгэлийн бодолтыг хялбарчилахын тулд $\sum t = 0$ байхаар хугацаанд t гэсэн код өгвөл системт

тэгшитгэл

$$\begin{cases} na = \sum y \\ b \sum t^2 = \sum yt \end{cases} \text{ болно. Системт тэгшитгэлийг бодож гаргахын тулд дараахь тооцооллуудыг хийе. } Y_t -$$

ажиллагсдын тоо, t - хугацаа

Ажиллагсадын тооны динамик эгнээний суурь үндсэн үзүүлэлтийн тооцоолол.

хүснэгт-3

Ажиллагсадын тооны динамик эгнээний
үндсэн үзүүлэлтүүдийн тооцоолол:

Онууд	Y	t	t ²	Y*t	Yt=a+bt
1996	35523	-7	49	-248661	35850.89
1997	33727	-6	36	-202362	36411.22
1998	35389	-5	25	-176945	36971.55
1999	35836	-4	16	-143344	37531.88
2000	37629	-3	9	-112887	38092.21
2001	40397	-2	4	-80794	38652.54
2002	41780	-1	1	-41780	39212.87
2003	42505	0	0	0	39773.20
2004	41224	1	1	41224	40333.53
2005	42702	2	4	85404	40893.86
2006	43647	3	9	130941	41454.19
2007	44118	4	16	176472	42014.52
2008	42947	5	25	214735	42574.85
2009	39328	6	36	235968	43135.18
2010	39846	7	49	278922	43695.51
Дүн	596598		280	156893	
2011		8			44255.84
2012		9			44816.17
2013		10			45376.50
2014		11			45936.83

Эндээс $a = 596598/15 = 39773.2$, $b = 156893/280 = 560.33$ болж, $y_t = 39773.2 + 560.33t$ гэсэн динамик хандлагын тэгшитгэл гарлаа. Уг тэгшитгэлийг ашиглан 1996-2010 онуудад ямар нэгэн сөрөг хүчин зүйлийн

нөлөөлөл байхгүй бол ажиллагсадын тоо хэдэд хүрэх, цаашид 2011-2014 онуудад хэдэд хүрэх вэ гэсэн y_t утгыг гарган авлаа.

y - бодит утга буюу гүйцэтгэлээр гарсан ажиллагсадын тоо

y_t - тэгшитгэлээр гарсан ажиллагсадын тоо

Цикл хэлбэлзэлийн шинжилгээ

Динамик хандлагын шинжилгээг хийхдээ хэдийгээр цикл болон гэнэтийн хэлбэлзлийг динамик эгнээнийн бүрэлдэхүүнээс арилгаж математик тэгшитгэлд шилжүүлдэг боловч тухайн үзэгдэлийн цикл хэлбэлзэлийг судлах нь үзэгдлийн өнгөрсөн үеүүдийн хөгжил өөрчлөлтийг илүү тодорхой судалж дүгнэлт гаргахад үр нөлөөтэй байдаг. Цикл хэлбэлзлийн үндсэн үзүүлэлтүүдийг тооцвол

Цикл хэлбэлзлийн үзүүлэлтүүдийн тооцоолол.

	Бодит утга	Тэгшитгэсэн утга	хандлагын хувийн жин	Цикл үлдэгдлийн харьцангуй хэмжигдэхүүн
1996	35523	35851	100.92	-9.14
1997	33727	36411	107.96	1.96
1998	35389	36972	104.47	5.05
1999	35836	37532	104.73	5.75
2000	37629	38092	101.23	3.68
2001	40397	38653	95.68	10.66
2002	41780	39213	93.86	6.85
2003	42505	39773	93.57	6.89
2004	41224	40334	97.84	3.10
2005	42702	40894	95.77	-2.75
2006	43647	41454	94.98	-4.79
2007	44118	42015	95.23	-5.26
2008	42947	42575	99.13	-1.13
2009	39328	43135	109.68	-3.40
2010	39846	43696	109.66	-4.36

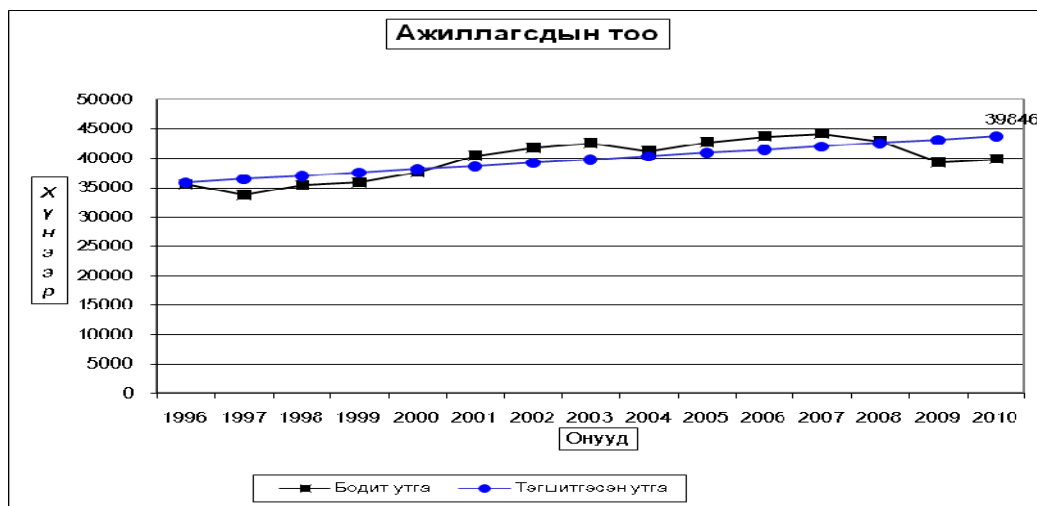

Ажиллагсадын тоон үзүүлэлтийн 2010 оныг 2002,2008, 2009 онуудтай
харьцуулсан үзүүлэлт

	2002	2008	2009	2010	Абсолют өсөлт (+), бууралт (-) тоогоор			Жилийн дундаж өсөлт (+) бууралт (-)-ын хувь		
					2009	2010	2010	2009	2010	2010
					2002	2008	2009	2002	2008	2009
1.Алтанбулаг	1577	1691	1736	1547	-30	-144	-189	-0.16	-1.26	-10.89
2.Аргалант	866	1102	941	829	-37	-273	-112	-0.36	-3.99	-11.90
3.Архуст	502	598	540	393	-109	-205	-147	-2.02	-5.82	-27.22
4.Батсүмбэр	2730	3391	3626	3583	853	192	-43	2.29	0.79	-1.19
5.Баян	1016	828	843	793	-223	-35	-50	-2.04	-0.62	-5.93
6.Баяндэлгэр	737	662	734	754	17	92	20	0.19	1.88	2.72
7.Баянжаргалан	817	838	676	668	-149	-170	-8	-1.66	-3.19	-1.18
8.Баянөнжүүл	1636	1419	1289	1226	-410	-193	-63	-2.38	-2.07	-4.89
9.Баянхангай	617	651	672	673	56	22	1	0.73	0.48	0.15
10.Баянцагаан	1170	1176	1136	948	-222	-228	-188	-1.74	-3.03	-16.55
11.Баянцогт	1025	965	915	901	-124	-64	-14	-1.07	-0.98	-1.53
12.Баянчандмань	1163	1459	1377	1517	354	58	140	2.24	0.56	10.17
13.Борнуур	2121	2663	2016	2681	560	18	665	1.97	0.10	32.99
14.Бүрэн	1870	1666	1286	1256	-614	-410	-30	-3.26	-3.96	-2.33
15.Дэлгэрхаан	1099	1047	858	763	-336	-284	-95	-3.00	-4.42	-11.07
16.Жаргалант	2733	2996	2166	2285	-448	-711	119	-1.48	-3.80	5.49
17.Заамар	2321	2710	2658	2081	-240	-629	-577	-0.91	-3.70	-21.71
18.Лүн	1150	1151	1127	1140	-10	-11	13	-0.07	-0.14	1.15
19.Мөнгөнморьт	1198	770	822	843	-355	73	21	-2.89	1.30	2.55
20.Өндөрширээт	1119	1041	933	893	-226	-148	-40	-1.86	-2.17	-4.29
21.Сүмбэр	812	896	819	879	67	-17	60	0.66	-0.27	7.33
22.Сэргэлэн	778	1063	1012	1031	253	-32	19	2.37	-0.44	1.88
23.Угтаал	1223	1233	1257	1362	139	129	105	0.90	1.43	8.35
24.Цээл	1130	971	1046	1067	-63	96	21	-0.48	1.36	2.01
25.Эрдэнэ	1267	1820	1919	1787	520	-33	-132	2.91	-0.26	-6.88
26.Эрдэнэсант	2464	2085	1818	2101	-363	16	283	-1.32	0.11	15.57
27.Зуунмод	6639	6055	5106	5845	-794	-210	739	-1.06	-0.50	14.47
Аймгийн дүн	41780	42947	39328	39846	-1934	-3101	518	-0.39	-1.06	1.32

Ажиллагсадын тоо 2010 онд хэдэд хүрч болохыг прогноз хийж үзлээ.

хүснэгт-7

Онууд	Бодит утга- Y_t	Тэгшитгэсэн утга Y_t	$Y-Y_t$	$(Y-Y_t)^2$
1996	35.523	35.850	-0.33	0.11
1997	33.727	36.411	-2.68	7.20
1998	35.389	36.971	-1.58	2.50
1999	35.836	37.531	-1.70	2.87
2000	37.629	38.092	-0.46	0.21
2001	40.397	38.652	1.75	3.05
2002	41.78	39.212	2.57	6.59
2003	42.505	39.773	2.73	7.46
2004	41.224	40.333	0.89	0.79
2005	42.702	40.893	1.81	3.27
2006	43.647	41.454	2.19	4.81
2007	44.118	42.014	2.10	4.43
2008	42.947	42.574	0.37	0.14
2009	39.328	43.135	-3.81	14.49
2010	39.846	43.695	-3.85	14.81
Дүн				72.75

Үүний тулд доорхи томъёог ашиглана. $y \pm t_{\alpha} * \delta_y$, δ_y - хандлагын (трэндийн) квадрат дундаж хазайлт

$$\delta_y = \sqrt{\frac{\sum (y - y_t)^2}{n-1}} = \sqrt{\frac{72.75}{15-1}} = 5.196$$

t_{α} - k чөлөөний зэрэг бүхий Стьютендийн тархалт

$$k=n-1=15-1=14, t(0.05, 14)=2.144788596; \quad t_{\alpha} * \delta_y = 2.144788596 * 5.196 = 11.160$$

$$2011 \text{ оны түвшин } \mathbf{43.695} + 11.160 = 54.855; \quad \mathbf{43.695} - 11.160 = 32.535$$

2011 онд ажиллагчдын тоо 54855-ээс 32535 хооронд байх ба энэ нь 95.0 хувийн магадлалтай юм.

IV. ДҮГНЭЛТ, САНАЛ.

Хүн амын ажил эрхлэлтийн тайлангийн гаргалтын чанарыг сайжруулах ажлын хүрээнд : Хүн амын ажил эрхлэлтийн (ХН-1) тайлангийн маягт, заавар, үзүүлэлтийг ҮСХ-ноос боловсруулж гаргасан заавар аргачллын дагуу 27 сумын үндсэн нэгжүүдэд мөрдүүлэн ажиллаж, 2009 онд хамгийн сүүлчийн хувилбараар шинэчилсэн үзүүлэлтүүдээр судалгааг гаргаж хэрэглэгч нарт тархаалаа.

Ажиллагсадын тоо 1996 оноос хойших 15 жилд 2010 оны байдлаар жилд дунджаар 9.86 хувиар өссөн бол 2010 оны эцсийн дүнгээр 1995 оноос жилийн дундаж өсөлт 0.85 хувь буюу 560 хүнээр нэмэгдлээ.

Хүн амын ажил эрхлэлт 1996 оны төвшингээс хамгийн их буурч байсан үе бол 1997 он байлаа. 1996-2002 оны хооронд хүн амын ажил эрхлэлтийн жилийн дундаж аймгийн дүнгээр өсөлт жилд дунджаар -1.36% байлаа.

2010 оны эцэст гарсан хүн амын ажил эрхлэлтийг 1997 онтой харьцуулахад жилд дунджаар 15.36%-иар, 2000 онтой харьцуулахад 5.57%-иар тус бүр нэмэгдлээ. Энэ бүхнээс үзэхэд хүн амын ажил эрхлэлт дээшилж, ажил, хөдөлмөр эрхлэж, аж амьдралаа дээшлүүлэх, зах зээлийн шинэ харилцаанд суралцах хандлага улам бүр нэмэгдэж байгаагийн илрэл юм.

Гэвч аймгийн хэмжээнд ажил эрхлэхгүй байгаа 8916 хүний 28.93 хувь буюу 2580 нь ажил хайж байгаа ба эдгээрийн 1705 нь буюу 66.08 хувь нь **Баянчандмань, Жаргалант, Заамар, Эрдэнэсант, Зуунмод, Сэргэлэн (100-607)** хүн суманд, мөн тодорхой шалтгаангүйгээр ажил эрхлээгүй байгаа 2618 хүн буюу эдгээрийн 2156 нь 82.35 хувь нь **Баян, Баянчандмань, Заамар, Цээл, Лүн, Зуунмод(103-1368)** хүн сумдад ногдлоо.

2010 онд ажиллагсдын тоо 0.5 мянган хүнээр буюу 1.31 хувиар буурч цаашид юуны өмнө дээрх сумд ажлын байрыг бий болгож, нэмэгдүүлэх замаар иргэдийнхээ хөдөлмөр эрхлэх боломжийг нэмэгдүүлэхэд өөрсдийн үйл ажиллагаагаа чиглүүлэн ажиллах зорилт тулгамдсан асуудал боллоо.

2011 онд **Хөрөнгө оруулалт бүтээн байгуулалт, хөдөлмөр эрхлэлтийг дэмжих жил** болгосонтой уялдуулан өрх бүрийг аж ахуй ,үйлдвэрлэл үйлчилгээ эрхлэхийг дэмжих, хөдөлмөр эрхлэлтийг дэмжих сан зэрэг харьцангуй бага зээлийн хүүтэй эх үүсвэрүүдийг дайчлан сумдад байнгын орлогын эх үүсвэр бүхий ажлын байрыг бий болгоход зориулан олгож зах зээлийн жишигт зохицсон хөдөлмөр эрхлэлтийн менежментийн арга барилыг хамгийн оновчтой хэлбэрээр үр өгөөжтэй хэрэгжүүлэхэд сум бүр үйл ажиллагаагаа чиглүүлэх шаардлагатай .

2012-2014 онуудад **ажил эрхлэх насны хүн амын тоо жил бүр 560** орчим хүнээр нас дэвшиж нэмэгдэх чиг хандлага байгаад анхаарлаа хандуулж хөдөлмөрийн зах зээлийн харилцааг зохицуулах бодлого чиглэлд тусгаж хэрэгжүүлэх хэрэгтэйг зөвлөө.

Статистикийн хэлтсийн

дарга

Ж.Отгончулуун.

ХАВСРАЛТЫН ЖАГСААЛТ

1. Суурин болон хөдөлмөрийн насны хүн амын тоо.
2. Суурин хүн амын тоо, насны бүлгээр.
3. Суурин эмэгтэй хүн амын тоо, насны бүлгээр.
4. Хөдөлмөрийн насны хүн ам, насны бүлгээр.
5. Хөдөлмөрийн насны хүн ам, насны бүлэг, хувийн жин
6. Хөдөлмөрийн насны эмэгтэй хүн ам, насны бүлгээр.
7. Хөдөлмөрийн насны эмэгтэй хүн ам, насны бүлэг, хувийн жин
8. Ажиллах хүчний бүтэц. (тоо, хувиар)
9. Ажиллах хүч бүгд сумдаар
10. Ажиллагчид бүгд сумдаар
11. Ажиллагчид бүгд насны бүлэг, сумдаар
12. Ажиллагчдаас эмэгтэйчүүд насны бүлэг, сумдаар
13. Хөдөлмөр зохицуулалтын албанд бүртгэлтэй ажилгүйчүүд сумдаар
14. Хөдөлмөр зохицуулалтын албанд бүртгэлтэй эмэгтэй ажилгүйчүүд сумдаар
15. ХЗАБ-тэй ажилгүйчүүдээс анх удаа, урьд нь ажиллаж байсан, сумдаар
16. Ажилгүйчүүд эдийн засгийн идвэхтэй хүн амд эзлэх хувийн жин
17. Хөдөлмөрийн насны хүн амаас ажиллаж байгаа нь сумдаар
18. Хөдөлмөрийн насны хүн амаас ажиллаж байгаа эмэгтэйчүүд сумдаар
19. Хөдөлмөрийн насны 1000 хүнд ногдох ажиллах хүч, ажиллагсад.
20. Хөдөлмөрийн насны 1000 хүнд ногдох тэжээвэр хүмүүс.
21. Хөдөлмөрийн насны хүн амаас хөдөлмөр эрхлээгүй, хөдөлмөрийн чадваргүй, хөдөлмөрийн насны суралцагсад.
22. Хөдөлмөрийн насны 1000 хүнд ногдох ажилгүйчүүд, ажил эрхлээгүй, хөдөлмөрийн чадваргүй хүмүүс.
23. Ажиллагсад эдийн засгийн үйл ажиллагааны салбрын дүнгээр. (аж ахуйн газрууд)
24. Ажиллагсад эдийн засгийн үйл ажиллагааны салбрын дүн. (төсвийн болон бусад)
25. Ажиллагсад сумдаар (аж ахуйн газрууд)
26. Ажиллагсад аж ахуйн газрууд сумдаар (эмэгтэйчүүд)
27. Ажиллагсад сумдаар (төсвийн болон бусад)
28. Ажиллагсад сумдаар (эмэгтэйчүүд)
29. Ажиллагсад өмчийн хэлбэрээр (бүгд.)
30. Ажиллагсад өмчийн хэлбэрээр (эмэгтэйчүүд)
31. Ажил эрхлээгүй хөдөлмөрийн насны хүн ам насны бүлэг, шалтгаан, дүнгээр
32. Ажил эрхлээгүй хөдөлмөрийн насны хүн ам насны бүлэг, шалтгаан, дүнгээр (эмэгтэйчүүд)
33. Ажил эрхлээгүй хөдөлмөрийн насны хүн ам насны бүлэг. (сумдаар)
34. Ажил эрхлээгүй хөдөлмөрийн насны хүн шалтгаанаар.
35. Ажил эрхлээгүй хөдөлмөрийн насны тодорхой шалтгаангүй хүмүүс нас, хүйсээр.
36. Ажиллагсадын тоо ажил мэргэжил, эдийн засгийн үйл ажиллагааны салбарын чиглэлээр (аж ахуйн газруудын дүнгээр)

37. Ажиллагсадын тоо ажил мэргэжил,эдийн засгийн үйл ажиллагааны салбарын чиглэлээр (нийгмийн хүрээний салбаруудын дүн.)
38. Ажиллагсадын тоо ажил мэргэжил,эдийн засгийн үйл ажиллагааны салбарын чиглэлээр (ахуйн газруудын дүнгээр эмэгтэй)
39. Ажиллагсадын тоо, өмчийн хэлбэр, эдийн засгийн үйл ажиллагааны салбарын ангилалаар (.бүгд дүн)
40. Ажиллагсадын тоо, өмчийн хэлбэр, эдийн засгийн үйл ажиллагааны салбарын ангилалаар (хувийн жингээр)
41. Ажиллагсадын тоо, өмчийн хэлбэр, эдийн засгийн үйл ажиллагааны салбарын ангилалаар (эмэгтэй.)
42. Ажиллагсадын тоо, боловсролын түвшин,эдийн засгийн үйл ажиллагааны салбарын дүнгээр
43. Ажиллагсадын тоо, боловсролын түвшин,эдийн засгийн үйл ажиллагааны салбарын дүн хувиар
44. Ажиллагсадын тоо, боловсролын түвшин,эдийн засгийн үйл ажиллагааны салбарын дүн эмэгтэйчүүд
45. Ажиллагсадын тоо, боловсролын түвшин,эдийн засгийн үйл ажиллагааны салбарын дүн эмэгтэйн хувь
46. Ажиллагсадын тоо, боловсролоор сумдаар.
47. Ажиллагсадын тоо, боловсролоор сумдаар (эмэгтэй)
48. Хүн амын тоо, хөдөлмөрийн насны хүн амын ангилал сумдын дүнгээр.
49. Хүн амын тоо, хөдөлмөрийн насны хүн амын ангилал сумдаар .(эмэгтэй)
50. Ажиллагсад ажил эрхлэлтийн танилцуулгатай холбоотой графикууд.

Хүн амын ажил эрхлэлтийн судалгаагаар
хамгийн их, бага үзүүлэлттэй сумд

	Хэмжих нэгж	2010 оны				
		Аймгийн дундаж	Хамгийн			
			их	бага		
Хөдөлмөрийн насны хүн амын тоогоор	хүн	56659	Зуунмод	10217	Архуст	808
			Батсүмбэр	4117	Баяндэлгэр	875
			Жаргалант	3950	Баянхангай	904
			Заамар	3251	Дэлгэрхаан	1003
			Борнуур	3087	Аргалант	1049
Ажиллах хүчний тоогоор	хүн	41121	Зуунмод	6311	Архуст	438
			Батсүмбэр	3621	Баянжаргалаг	685
			Борнуур	2711	Баянхангай	698
			Жаргалант	2345	Баяндэлгэр	759
			Заамар	2156	Аргалант	841
Ажиллагчдын тоогоор	хүн	39846	Зуунмод	5845	Архуст	393
			Батсүмбэр	3583	Баянжаргалаг	668
			Борнуур	2681	Баянхангай	673
			Жаргалант	2285	Баяндэлгэр	754
			Заамар	2101	Дэлгэрхаан	763
Ажиллаж байгаа хөдөлмөрийн насны хүнээр	хүн	39804	Зуунмод	5845	Архуст	393
			Батсүмбэр	3583	Баянжаргалаг	668
			Борнуур	2681	Баянхангай	673
			Жаргалант	2285	Баяндэлгэр	754
			Заамар	2084	Дэлгэрхаан	761
Ажилгүйчүүдийн тоогоор	хүн	1275	Зуунмод	466	Баяндэлгэр	5
			Заамар	75	Цээл	11
			Жаргалант	60	Аргалант	12
			Архуст	45	Баянөнжүүл	13
			Баян	43	Өндөрширээт	15
Хөдөлмөрийн насны хүнээс хөдөлмөр эрхлээгүй	хүн	8951	Жаргалант	1181	Угтаал	23
			Зуунмод	550	Баяндэлгэр	43
			Баянчандман	493	Өндөрширээт	50
			Заамар	484	Баянөнжүүл	68
			Цээл	374	Сүмбэр	69
Эдийн засгийн идэвхитэй хүн амд ажилгүйчүүдийн эзлэх хувь	хувь	3.20	Архуст	11.5	Баяндэлгэр	0.7
			Зуунмод	8.0	Цээл	1.0
			Баян	5.4	Баянөнжүүл	1.1
			Сүмбэр	4.3	Борнуур	1.1
			Дэлгэрхаан	4.1	Баянчандман	1.1
Хөдөлмөрийн насны 1000 хүнд ногдох ажиллах хүч	хүн	726	Угтаал	923	Архуст	542
			Батсүмбэр	880	Жаргалант	594
			Борнуур	878	Зуунмод	618
			Баяндэлгэр	867	Баянчандман	634
			Сүмбэр	830	Мөнгөнморьт	646
Хөдөлмөрийн насны 1000 хүнд ногдох ажиллагчдын тоо	хүн	703	Угтаал	899	Архуст	486
			Баянөнжүүл	891	Жаргалант	579
			Батсүмбэр	870	Мөнгөнморьт	616
			Борнуур	869	Баянчандман	627
			Баяндэлгэр	862	Баянжаргалаг	656

үргэлжлэл

	Хэмжих нэгж	2010 оны				
		Аймгийн дундаж	Хамгийн			
			их	бага		
Хөдөлмөрийн насны 1000 хүнд ногдох тэжээвэр хүний тоо бүгд	хүн	552	Дэлгэрхаан	672	Баяндэлгэр	477
			Бүрэн	639	Зуунмод	497
			Батсүмбэр	636	Аргалант	511
			Баян	635	Эрдэнэсант	511
			Угтаал	591	Баянцагаан	514
Хөдөлмөрийн насны 1000 хүнд ногдох тэжээвэр хүнээс хүүхдийн тоо	хүн	444.9	Дэлгэрхаан	559	Баяндэлгэр	366
			Бүрэн	518	Зуунмод	384
			Баян	505	Баянцагаан	401
			Баянхангай	496	Алтанбулаг	405
			Жаргалант	478	Аргалант	408
Хөдөлмөрийн насны 1000 хүнд ногдох тэжээвэр хүнээс өндөр настан	хүн	107	Батсүмбэр	140	Заамар	70
			Баян	130	Баянөнжүүл	80
			Баянцогт	125	Цээл	83
			Эрдэнэ	123	Баянхангай	83
			Бүрэн	121	Өндөрширээт	87
Хөдөлмөрийн насны 1000 хүнд ногдох ажилгүйчүүд	хүн	22.50	Архуст	55.7	Баяндэлгэр	5.7
			Баян	35.0	Цээл	6.8
			Сүмбэр	34.4	Баянчандман	7.0
			Дэлгэрхаан	30.9	Баянөнжүүл	9.4
			Мөнгөнморьт	30.0	Борнуур	9.7
Хөдөлмөрийн насны 1000 хүнд ногдох ажил эрхлээгүй хүн	хүн	158	Архуст	308	Угтаал	15
			Жаргалант	299	Батсүмбэр	27
			Зуунмод	249	Борнуур	31
			Цээл	230	Өндөрширээт	43
			Баян	218	Эрдэнэ	47
Хөдөлмөрийн насны 1000 хүнд ногдох хөдөлмөрийн чадваргүй хүн	хүн	50	Дэлгэрхаан	110.7	Баянөнжүүл	10
			Баянжаргалаг	82	Баянхангай	16
			Батсүмбэр	70	Алтанбулаг	24
			Баян	70	Угтаал	27
			Архуст	66	Заамар	28

Суурин болон хөдөлмөрийн насны хүн амын тоо

	Суурин хүн ам			Хөдөлмөрийн насны хүн ам			суурин хүн амд хөдөлмөрийн насныхны эзлэх %		Аймгийн дүнд эзлэх хувийн жин
	Бүгд	үүнээс эмэгтэй	хувь	Бүгд	үүнээс эмэгтэй	хувь	бүгд	эмэгтэй	
							бүгд	эмэгтэй	
1.Алтанбулаг	2918	1399	47.9	1917	921	48.0	65.7	65.8	3.32
2.Аргалант	1585	753	47.5	1049	498	47.5	66.2	66.1	1.80
3.Архуст	1258	600	47.7	808	386	47.8	64.2	64.3	1.43
4.Батсүмбэр	6753	3342	49.5	4117	2050	49.8	61.0	61.3	7.68
5.Баян	2011	1049	52.2	1230	643	52.3	61.2	61.3	2.29
6.Баяндэлгэр	1292	592	45.8	875	393	44.9	67.7	66.4	1.47
7.Баянжаргалан	1575	792	50.3	1019	508	49.9	64.7	64.1	1.79
8.Баянөнжүүл	2103	1018	48.4	1376	665	48.3	65.4	65.3	2.39
9.Баянхангай	1427	693	48.6	904	451	49.9	63.3	65.1	1.62
10.Баянцагаан	1912	928	48.5	1263	591	46.8	66.1	63.7	2.17
11.Баянцогт	1880	873	46.4	1210	565	46.7	64.4	64.7	2.14
12.Баянчандмань	3730	1818	48.7	2421	1181	48.8	64.9	65.0	4.24
13.Борнуур	4817	2403	49.9	3087	1500	48.6	64.1	62.4	5.48
14.Бүрэн	3024	1511	50.0	1845	915	49.6	61.0	60.6	3.44
15.Дэлгэрхаан	1677	818	48.8	1003	490	48.9	59.8	59.9	1.91
16.Жаргалант	6223	3043	48.9	3950	1929	48.8	63.5	63.4	7.08
17.Заамар	5084	2519	49.5	3251	1624	50.0	63.9	64.5	5.78
18.Лүн	2604	1274	48.9	1672	828	49.5	64.2	65.0	2.96
19.Мөнгөнморьт	2083	961	46.1	1368	610	44.6	65.7	63.5	2.37
20.Өндөрширээт	1816	860	47.4	1164	544	46.7	64.1	63.3	2.07
21.Сүмбэр	1708	846	49.5	1105	546	49.4	64.7	64.5	1.94
22.Сэргэлэн	1983	921	46.4	1318	623	47.3	66.5	67.6	2.26
23.Угтаал	2411	1192	49.4	1515	751	49.6	62.8	63.0	2.74
24.Цээл	2479	1199	48.4	1623	795	49.0	65.5	66.3	2.82
25.Эрдэнэ	3791	1866	49.2	2394	1165	48.7	63.1	62.4	4.31
26.Эрдэнэсант	4470	2232	49.9	2958	1399	47.3	66.2	62.7	5.08
27.Зуунмод	15295	7896	51.6	10217	5316	52.0	66.8	67.3	17.40
Аймгийн дүн	87909	43398	49.4	56659	27887	49.2	64.5	64.3	100
Дүнгээс: Төв	24211	12162	50.2	16091	8116	50.4	66.5	66.7	27.54
бүс- Хойт	26696	13078	49.0	16939	8269	48.8	63.5	63.2	30.37
үүдээр Баруун	24992	12298	49.2	15935	7797	48.9	63.8	63.4	28.43
Зүүн	12010	5860	48.8	7694	3705	48.2	64.1	63.2	13.66
2009 он	87210	43328	49.7	56366	28069	49.8	64.6	64.8	
2008 он	88889	44123	49.6	57660	28624	49.6	64.9	64.9	
2007 он	88828	44368	49.9	57454	28775	50.1	64.7	64.9	
2006 он	88460	44499	50.3	56347	28454	50.5	63.7	63.9	
2005 он	88491	44505	50.3	55280	27912	50.5	62.5	62.7	
2004 он	88627	44417	50.1	54552	27370	50.2	61.6	61.6	
2003 он	92816	46603	50.2	55836	28222	50.5	60.2	60.6	
2002 он	96176	47938	49.8	56427	28301	50.2	58.7	59.0	
2001 он	95706	47605	49.7	55128	27588	50.0	57.6	58.0	
2000 он	98362	48223	49.0	53141	25264	47.5	54.0	52.4	

Суурин хүн ам, насны бүлгээр.

	Суурин хүн ам	У ү Н Э Э С											Аймгийн дүнд эзлэх хувийн жин
		16 хүр тэл	16-19	20-24	25-29	30-34	35-39	40-44	45-49	50-54	55-59	60 +	
1.Алтанбулаг	2918	776	300	322	249	214	209	195	180	157	91	225	3.32
2.Аргалант	1585	428	136	187	130	116	114	117	89	107	53	108	1.80
3.Архуст	1258	367	108	138	121	66	97	88	80	72	38	83	1.43
4.Батсүмбэр	6753	2043	521	709	525	494	475	447	386	335	225	593	7.68
5.Баян	2011	621	157	190	155	182	153	148	117	93	35	160	2.29
6.Баяндэлгэр	1292	320	82	123	116	94	99	102	97	112	50	97	1.47
7.Баянжаргалан	1575	465	153	177	145	122	117	90	81	81	53	91	1.79
8.Баянөнжүүл	2103	617	169	214	219	229	148	111	98	114	74	110	2.39
9.Баянхангай	1427	448	109	163	146	123	87	76	72	84	44	75	1.62
10.Баянцагаан	1912	506	141	183	178	209	150	112	116	109	65	143	2.17
11.Баянцогт	1880	519	164	215	146	138	116	144	105	98	84	151	2.14
12.Баянчандмань	3730	1049	410	375	294	265	252	243	261	198	123	260	4.24
13.Борнуур	4817	1396	415	572	398	365	340	301	317	229	150	334	5.48
14.Бүрэн	3024	956	270	331	266	249	205	173	144	125	82	223	3.44
15.Дэлгэрхаан	1677	561	139	173	167	133	121	89	84	52	45	113	1.91
16.Жаргалант	6223	1888	526	690	530	468	470	441	349	295	181	385	7.08
17.Заамар	5084	1605	394	547	485	467	389	315	311	219	124	228	5.78
18.Лүн	2604	739	201	319	223	208	192	158	143	134	94	193	2.96
19.Мөнгөнморьт	2083	592	163	214	172	174	166	140	142	121	76	123	2.37
20.Өндөрширээт	1816	551	144	211	166	160	126	93	98	104	62	101	2.07
21.Сүмбэр	1708	518	159	183	166	129	124	120	101	81	42	85	1.94
22.Сэргэлэн	1983	545	136	228	203	172	153	119	126	93	88	120	2.26
23.Угтаал	2411	719	203	280	171	201	154	165	159	122	60	177	2.74
24.Цээл	2479	722	228	299	222	175	165	164	143	148	79	134	2.82
25.Эрдэнэ	3791	1102	306	428	320	307	269	212	220	188	144	295	4.31
26.Эрдэнэсант	4470	1228	435	556	377	301	356	307	277	205	144	284	5.08
27.Зуунмод	15295	3924	1261	1852	1472	1172	1061	1065	982	838	514	1154	17.40
Аймгийн дүн	87909	25205	7430	9879	7762	6933	6308	5735	5278	4514	2820	6045	100
Дүнгээс: Төв	24211	6368	2007	2799	2321	1996	1721	1602	1502	1311	832	1752	27.54
бүс- Хойт	26696	7841	2331	2931	2189	1975	1891	1813	1608	1343	858	1916	30.37
үүдээр Баруун	24992	7529	2123	2879	2223	2017	1795	1540	1431	1193	734	1528	28.43
Зүүн	12010	3467	969	1270	1029	945	901	780	737	667	396	849	13.66
2009 он	87210	24947	8007	9733	7692	6878	6166	5627	5324	4172	2767	5897	
2008 он	88889	25023	9078	9710	7821	7055	6293	5750	5289	4016	2648	6206	
2007 он	88828	25163	9383	9544	7859	7022	6261	5814	5211	3802	2558	6211	
2006 он	88460	25963	9452	9262	7888	7110	6077	5589	4946	3671	2352	6150	
2005 он	88491	27020	9519	9125	7659	6821	6016	5548	4792	3465	2335	6191	
2004 он	88627	28089	9370	8950	7726	6783	6062	5688	4614	3203	2156	5986	
2003 он	92816	30681	9508	9521	8188	6964	6266	5649	4410	3131	2199	6299	
2002 он	96176	33141	9545	9812	8305	7107	6377	5691	4268	3023	2299	6608	
2001 он	95706	33984	8930	9583	8714	6790	6248	5573	4006	2823	2461	6594	
2000 он	98362	37634	8802	9175	8301	7201	6569	5486	3702	2712	2348	6432	

Суурин эмэгтэй хүн ам, насны бүлгээр.

	Суурин хүн ам	Ү Ү Н Э Э С										Аймгийн дүнд эзлэх хувийн жин	
		16 хур тэл	16-19	20-24	25-29	30-34	35-39	40-44	45-49	50-54	55-59		60 +
1.Алтанбулаг	1399	361	147	152	115	91	114	93	88	79	42	117	3.22
2.Аргалант	753	204	64	94	51	56	57	48	43	62	23	51	1.74
3.Архуст	600	170	47	67	50	30	53	45	40	40	14	44	1.38
4.Батсүмбэр	3342	998	262	342	250	241	237	235	184	175	124	294	7.70
5.Баян	1049	333	82	101	75	92	81	68	63	47	34	73	2.42
6.Баяндэлгэр	592	153	40	68	47	33	40	42	51	53	19	46	1.36
7.Баянжаргалан	792	237	82	91	70	58	59	36	46	40	26	47	1.82
8.Баяннжүүл	1018	293	78	105	110	110	62	54	51	60	35	60	2.35
9.Баянхангай	693	200	52	83	73	67	34	44	39	38	21	42	1.60
10.Баянцагаан	928	257	68	74	89	92	73	53	54	53	35	80	2.14
11.Баянцогт	873	235	71	109	73	56	47	68	51	50	40	73	2.01
12.Баянчандмань	1818	498	186	184	151	119	130	115	134	107	55	139	4.19
13.Борнуур	2403	714	203	276	176	174	154	149	169	120	79	189	5.54
14.Бүрэн	1511	466	147	148	127	117	104	91	68	68	45	130	3.48
15.Дэлгэрхаан	818	271	70	78	75	69	56	45	45	23	29	57	1.88
16.Жаргалант	3043	910	262	326	243	223	246	208	190	140	91	204	7.01
17.Заамар	2519	780	201	257	251	220	200	162	150	113	70	115	5.80
18.Лүн	1274	354	88	168	103	100	87	83	75	73	51	92	2.94
19.Мөнгөнморьт	961	278	71	93	79	77	75	68	59	55	33	73	2.21
20.Өндөрширээт	860	265	56	98	78	76	55	43	59	49	30	51	1.98
21.Сүмбэр	846	243	75	86	78	61	63	62	60	37	24	57	1.95
22.Сэргэлэн	921	249	56	112	99	82	62	54	60	56	42	49	2.12
23.Угтаал	1192	343	102	143	83	102	76	82	79	55	29	98	2.75
24.Цээл	1199	336	124	148	101	78	80	78	68	84	34	68	2.76
25.Эрдэнэ	1866	535	151	219	147	152	128	93	104	101	70	166	4.30
26.Эрдэнэсант	2232	676	219	242	171	130	170	158	134	100	75	157	5.14
27.Зуунмод	7896	1920	600	944	758	585	573	599	539	445	273	660	18.19
Аймгийн дүн	43398	12279	3604	4808	3723	3291	3116	2876	2703	2323	1443	3232	100
Дүнгээс: Төв	12162	3080	949	1387	1171	960	884	853	792	693	427	966	28.02
бүс- Хойт	13078	3802	1123	1417	1022	930	934	885	831	691	436	1007	30.14
үүдээр Баруун	12298	3691	1059	1365	1062	959	862	786	717	603	384	810	28.34
Зүүн	5860	1706	473	639	468	442	436	352	363	336	196	449	13.50
2009 он	43349	12062	3972	4781	3739	3329	3098	2889	2719	2164	1399	3197	
2008 он	44123	12230	4461	4732	3832	3428	3189	2929	2647	2088	1318	3269	
2007 он	44368	12295	4704	4694	3930	3496	3154	2977	2590	1910	1320	3298	
2006 он	44498	12768	4763	4652	3942	3583	3074	2873	2553	1828	1186	3276	
2005 он	44505	13321	4771	4597	3827	3399	3074	2862	2446	1727	1209	3272	
2004 он	44417	13916	4577	4494	3846	3402	3100	2903	2362	1589	1097	3131	
2003 он	46603	15100	4730	4873	4105	3540	3205	2831	2274	1574	1090	3281	
2002 он	47938	16229	4735	4905	4166	3543	3205	2885	2174	1553	1135	3408	
2001 он	47605	16650	4376	4758	4333	3447	3169	2827	2004	1446	1228	3367	
2000 он	48223	18529	4129	4348	4110	3604	3256	2674	1764	1379	1155	3275	

Хөдөлмөрийн насны хүн амыг насны бүлгээр нь үзүүлбэл:

(Бүгд дүн)

	Хөдөлмөрийн насны хүн бүгд	Ү Ү Н Э Э С									Аймгийн дүнд эзлэх хувийн жин
		16-19 насны	20-24	25-29	30-34	35-39	40-44	45-49	50-54	55-59	
1.Алтанбулаг	1917	300	322	249	214	209	195	180	157	91	3.38
2.Аргалант	1049	136	187	130	116	114	117	89	107	53	1.85
3.Архуст	808	108	138	121	66	97	88	80	72	38	1.43
4.Батсүмбэр	4117	521	709	525	494	475	447	386	335	225	7.27
5.Баян	1230	157	190	155	182	153	148	117	93	35	2.17
6.Баяндэлгэр	875	82	123	116	94	99	102	97	112	50	1.54
7.Баянжаргалан	1019	153	177	145	122	117	90	81	81	53	1.80
8.Баяннжүүл	1376	169	214	219	229	148	111	98	114	74	2.43
9.Баянхангай	904	109	163	146	123	87	76	72	84	44	1.60
10.Баянцагаан	1263	141	183	178	209	150	112	116	109	65	2.23
11.Баянцогт	1210	164	215	146	138	116	144	105	98	84	2.14
12.Баянчандмань	2421	410	375	294	265	252	243	261	198	123	4.27
13.Борнуур	3087	415	572	398	365	340	301	317	229	150	5.45
14.Бүрэн	1845	270	331	266	249	205	173	144	125	82	3.26
15.Дэлгэрхаан	1003	139	173	167	133	121	89	84	52	45	1.77
16.Жаргалант	3950	526	690	530	468	470	441	349	295	181	6.97
17.Заамар	3251	394	547	485	467	389	315	311	219	124	5.74
18.Лүн	1672	201	319	223	208	192	158	143	134	94	2.95
19.Мөнгөнморьт	1368	163	214	172	174	166	140	142	121	76	2.41
20.Өндөрширээт	1164	144	211	166	160	126	93	98	104	62	2.05
21.Сүмбэр	1105	159	183	166	129	124	120	101	81	42	1.95
22.Сэргэлэн	1318	136	228	203	172	153	119	126	93	88	2.33
23.Угтаал	1515	203	280	171	201	154	165	159	122	60	2.67
24.Цээл	1623	228	299	222	175	165	164	143	148	79	2.86
25.Эрдэнэ	2394	306	428	320	307	269	212	220	188	144	4.23
26.Эрдэнэсант	2958	435	556	377	301	356	307	277	205	144	5.22
27.Зуунмод	10217	1261	1852	1472	1172	1061	1065	982	838	514	18.03
Аймгийн дүн	56659	7430	9879	7762	6933	6308	5735	5278	4514	2820	100
Дүнгээс: Төв	16091	2007	2799	2321	1996	1721	1602	1502	1311	832	28.40
бүс- Хойт	16939	2331	2931	2189	1975	1891	1813	1608	1343	858	29.90
үүдээр Баруун	15935	2123	2879	2223	2017	1795	1540	1431	1193	734	28.12
Зүүн	7694	969	1270	1029	945	901	780	737	667	396	13.58
2009 он	56366	8007	9733	7692	6878	6166	5627	5324	4172	2767	
2008 он	57660	9078	9710	7821	7055	6293	5750	5289	4016	2648	
2007 он	57454	9383	9544	7859	7022	6261	5814	5211	3802	2558	
2006 он	56347	9452	9262	7888	7110	6077	5589	4946	3671	2352	
2005 он	55280	9519	9125	7659	6821	6016	5548	4792	3465	2335	
2004 он	54552	9370	8950	7726	6783	6062	5688	4614	3203	2156	
2003 он	55836	9508	9521	8188	6964	6266	5649	4410	3131	2199	
2002 он	56427	9545	9812	8305	7107	6377	5691	4268	3023	2299	
2001 он	55128	8930	9583	8714	6790	6248	5573	4006	2823	2461	
2000 он	53141	8802	9175	8301	7201	6569	5486	3702	2712	1193	

**Хөдөлмөрийн насны хүн амыг
насны бүлгээр нь үзүүлбэл:**

(хувиар)

	Хөдөл- мөрийн насны хүн бүгд	Y								
		16-19 насны	20-24	25-29	30-34	35-39	40-44	45-49	50-54	55-59
1.Алтанбулаг	100	15.65	16.80	12.99	11.16	10.90	0.68	9.39	8.19	4.75
2.Аргалант	100	12.96	17.83	12.39	11.06	10.87	1.18	8.48	10.20	5.05
3.Архуст	100	13.37	17.08	14.98	8.17	12.00	1.85	9.90	8.91	4.70
4.Батсүмбэр	100	12.65	17.22	12.75	12.00	11.54	0.31	9.38	8.14	5.47
5.Баян	100	12.76	15.45	12.60	14.80	12.44	1.02	9.51	7.56	2.85
6.Баяндэлгэр	100	9.37	14.06	13.26	10.74	11.31	1.52	11.09	12.80	5.71
7.Баянжаргалан	100	15.01	17.37	14.23	11.97	11.48	1.40	7.95	7.95	5.20
8.Баяннжүүл	100	12.28	15.55	15.92	16.64	10.76	1.16	7.12	8.28	5.38
9.Баянхангай	100	12.06	18.03	16.15	13.61	9.62	1.79	7.96	9.29	4.87
10.Баянцагаан	100	11.16	14.49	14.09	16.55	11.88	1.12	9.18	8.63	5.15
11.Баянцогт	100	13.55	17.77	12.07	11.40	9.59	1.00	8.68	8.10	6.94
12.Баянчандмань	100	16.94	15.49	12.14	10.95	10.41	0.50	10.78	8.18	5.08
13.Борнуур	100	13.44	18.53	12.89	11.82	11.01	0.42	10.27	7.42	4.86
14.Бүрэн	100	14.63	17.94	14.42	13.50	11.11	0.78	7.80	6.78	4.44
15.Дэлгэрхаан	100	13.86	17.25	16.65	13.26	12.06	1.66	8.37	5.18	4.49
16.Жаргалант	100	13.32	17.47	13.42	11.85	11.90	0.34	8.84	7.47	4.58
17.Заамар	100	12.12	16.83	14.92	14.36	11.97	0.46	9.57	6.74	3.81
18.Лүн	100	12.02	19.08	13.34	12.44	11.48	0.80	8.55	8.01	5.62
19.Мөнгөнморьт	100	11.92	15.64	12.57	12.72	12.13	0.92	10.38	8.85	5.56
20.Өндөрширээт	100	12.37	18.13	14.26	13.75	10.82	1.23	8.42	8.93	5.33
21.Сүмбэр	100	14.39	16.56	15.02	11.67	11.22	1.36	9.14	7.33	3.80
22.Сэргэлэн	100	10.32	17.30	15.40	13.05	11.61	1.17	9.56	7.06	6.68
23.Угтаал	100	13.40	18.48	11.29	13.27	10.17	0.75	10.50	8.05	3.96
24.Цээл	100	14.05	18.42	13.68	10.78	10.17	0.84	8.81	9.12	4.87
25.Эрдэнэ	100	12.78	17.88	13.37	12.82	11.24	0.56	9.19	7.85	6.02
26.Эрдэнэсант	100	14.71	18.80	12.75	10.18	12.04	0.43	9.36	6.93	4.87
27.Зуунмод	100	12.34	18.13	14.41	11.47	10.38	0.14	9.61	8.20	5.03
Аймгийн дүн	100	14.21	17.27	13.65	12.20	10.94	0.02	9.45	7.40	4.91
Дүнгээс: Төв	92	12.82	16.59	14.23	13.52	11.44	0.91	8.92	7.82	5.36
бүс- Хойт	91	13.03	17.44	13.52	12.46	10.66	1.13	8.66	8.64	5.37
үүдээр Баруун	91	13.71	17.50	14.09	11.98	11.26	0.94	9.14	7.52	5.02
Зүүн	90	13.33	16.98	13.25	12.29	11.50	0.84	9.71	7.93	4.26
2009 он	100	14.21	17.27	13.65	12.20	10.94	0.02	9.45	7.40	4.91
2008 он	100	15.58	16.53	13.39	11.98	11.14	10.23	9.25	7.29	4.60
2007 он	100	16.33	16.61	13.68	12.22	10.90	10.12	9.07	6.62	4.45
2006 он	100	16.77	16.44	14.00	12.62	10.78	9.92	8.78	6.51	4.17
2005 он	100	17.22	16.51	13.85	12.34	10.88	10.04	8.67	6.27	4.22
2004 он	100	17.18	16.41	14.16	12.43	11.11	10.43	8.46	5.87	3.95
2003 он	100	17.03	17.05	14.66	12.47	11.22	10.12	7.90	5.61	3.94
2002 он	100	16.92	17.39	14.72	12.60	11.30	10.09	7.56	5.36	4.07
2001 он	100	16.20	17.38	15.81	12.32	11.33	10.11	7.27	5.12	4.46
2000 он	100	16.50	17.30	15.60	13.60	12.40	10.30	7.00	5.10	2.20

**Хөдөлмөрийн насны Эмэгтэйчүүдийг
насны бүлгээр нь үзүүлбэл:**

	Хөдөл- мөрийн насны хүн бүгд	Y									Аймгийн дүнд эз- лэх хув- ийн жин
		16-19 насны	20-24	25-29	30-34	35-39	40-44	45-49	50-54	55-59	
1.Алтанбулаг	921	147	152	115	91	114	93	88	79	42	3.30
2.Аргалант	498	64	94	51	56	57	48	43	62	23	1.79
3.Архуст	386	47	67	50	30	53	45	40	40	14	1.38
4.Батсүмбэр	2050	262	342	250	241	237	235	184	175	124	7.35
5.Баян	643	82	101	75	92	81	68	63	47	34	2.31
6.Баяндэлгэр	393	40	68	47	33	40	42	51	53	19	1.41
7.Баянжаргалан	508	82	91	70	58	59	36	46	40	26	1.82
8.Баяннжүүл	665	78	105	110	110	62	54	51	60	35	2.38
9.Баянхангай	451	52	83	73	67	34	44	39	38	21	1.62
10.Баянцагаан	591	68	74	89	92	73	53	54	53	35	2.12
11.Баянцогт	565	71	109	73	56	47	68	51	50	40	2.03
12.Баянчандмань	1181	186	184	151	119	130	115	134	107	55	4.23
13.Борнуур	1500	203	276	176	174	154	149	169	120	79	5.38
14.Бүрэн	915	147	148	127	117	104	91	68	68	45	3.28
15.Дэлгэрхаан	490	70	78	75	69	56	45	45	23	29	1.76
16.Жаргалант	1929	262	326	243	223	246	208	190	140	91	6.92
17.Заамар	1624	201	257	251	220	200	162	150	113	70	5.82
18.Лүн	828	88	168	103	100	87	83	75	73	51	2.97
19.Мөнгөнморьт	610	71	93	79	77	75	68	59	55	33	2.19
20.Өндөрширээт	544	56	98	78	76	55	43	59	49	30	1.95
21.Сүмбэр	546	75	86	78	61	63	62	60	37	24	1.96
22.Сэргэлэн	623	56	112	99	82	62	54	60	56	42	2.23
23.Угтаал	751	102	143	83	102	76	82	79	55	29	2.69
24.Цээл	795	124	148	101	78	80	78	68	84	34	2.85
25.Эрдэнэ	1165	151	219	147	152	128	93	104	101	70	4.18
26.Эрдэнэсант	1399	219	242	171	130	170	158	134	100	75	5.02
27.Зуунмод	5316	600	944	758	585	573	599	539	445	273	19.06
Аймгийн дүн	27887	3604	4808	3723	3291	3116	2876	2703	2323	1443	100
Дүнгээс: Төв	8116	949	1387	1171	960	884	853	792	693	427	29.10
бүс- Хойт	8269	1123	1417	1022	930	934	885	831	691	436	29.65
үүдээр Баруун	7797	1059	1365	1062	959	862	786	717	603	384	27.96
Зүүн	3705	473	639	468	442	436	352	363	336	196	13.29
2009 он	28069	3972	4781	3739	3329	3098	2889	2719	2165	1377	
2008 он	28624	4461	4732	3832	3428	3189	2929	2647	2088	1318	
2007 он	28775	4704	4694	3930	3496	3154	2977	2590	1910	1320	
2006 он	28454	4763	4652	3942	3583	3074	2873	2553	1828	1186	
2005 он	27993	4771	4597	3827	3399	3074	2862	2446	1727	1209	
2004 он	27370	4577	4494	3846	3402	3100	2903	2362	1589	1097	
2003 он	28222	4730	4873	4105	3540	3205	2831	2274	1574	1090	
2002 он	28301	4735	4905	4166	3543	3205	2885	2174	1553	1135	
2001 он	27588	4376	4758	4333	3447	3169	2827	2004	1446	1228	
2000 он	25264	4129	4348	4110	3604	3256	2674	1764	1379		

Хөдөлмөрийн насны Эмэгтэйчүүдийн насны бүлэгийг хувийн жингээр нь үзүүлбэл:

	Хөдөлмөрийн насны хүн бүгд	Ү								
		16-19 насны	20-24	25-29	30-34	35-39	40-44	45-49	50-54	55-59
1.Алтанбулаг	100	15.72	18.39	12.43	11.22	10.81	0.63	9.80	7.28	5.00
2.Аргалант	100	13.43	20.18	13.92	11.37	9.31	1.15	8.32	8.98	5.11
3.Архуст	100	16.51	15.82	12.82	9.47	12.12	1.48	10.16	7.39	4.62
4.Батсүмбэр	100	13.77	16.61	12.56	12.58	11.40	0.31	9.15	7.66	5.41
5.Баян	100	13.35	15.77	12.63	14.40	12.15	1.02	9.41	6.68	4.75
6.Баяндэлгэр	100	9.55	13.30	12.94	11.00	12.94	1.56	12.21	11.37	5.56
7.Баянжаргалан	100	15.98	16.18	14.13	12.77	11.40	1.38	8.58	8.09	4.68
8.Баянөнжүүл	100	13.09	15.85	17.30	15.30	10.54	1.19	7.10	7.58	4.76
9.Баянхангай	100	13.97	16.52	16.20	14.18	9.17	1.73	8.32	8.64	5.01
10.Баянцагаан	100	12.79	15.56	15.26	15.41	10.77	1.14	8.60	7.48	4.79
11.Баянцогт	100	14.12	18.04	12.82	10.82	10.67	0.98	8.67	7.14	6.60
12.Баянчандмань	100	13.41	14.59	12.62	11.91	10.88	0.59	11.73	7.93	5.53
13.Борнуур	100	14.99	17.44	13.32	12.30	10.16	0.45	10.16	7.21	4.72
14.Бүрэн	100	15.51	17.30	14.43	13.56	11.12	0.78	8.08	6.89	4.01
15.Дэлгэрхаан	100	14.98	18.44	17.23	12.55	11.17	1.49	7.97	4.50	4.42
16.Жаргалант	100	14.46	16.73	13.69	12.11	11.87	0.36	8.38	7.08	4.55
17.Заамар	100	13.27	16.55	14.14	14.25	12.06	0.40	9.96	5.92	4.12
18.Лүн	100	13.90	19.13	12.36	12.61	10.46	0.76	8.73	7.87	5.66
19.Мөнгөнморьт	100	13.04	15.34	12.19	12.73	11.96	0.94	11.35	9.74	4.29
20.Өндөрширээт	100	12.69	18.49	14.26	12.94	11.36	1.18	9.20	8.21	5.14
21.Сүмбэр	100	14.31	17.31	14.22	10.48	12.07	1.33	10.29	5.61	5.05
22.Сэргэлэн	100	11.06	18.00	15.64	12.81	9.99	1.19	9.76	7.32	6.18
23.Угтаал	100	15.69	17.38	12.37	12.44	9.87	0.84	10.41	7.10	3.72
24.Цээл	100	15.80	17.58	13.96	10.03	10.41	0.89	9.45	8.38	5.08
25.Эрдэнэ	100	17.43	17.69	12.81	12.21	10.09	0.55	8.46	7.08	5.61
26.Эрдэнэсант	100	15.64	18.88	11.85	10.61	11.37	0.41	10.03	6.31	4.62
27.Зуунмод	100	13.66	18.03	14.05	11.15	10.43	0.14	9.72	7.74	4.87
Аймгийн дүн	100	14.21	17.27	13.65	12.20	10.94	0.02	9.45	7.40	4.91
Дүнгээс: Төв	100	17.42	15.77	14.47	12.02	10.65	10.17	8.97	6.10	4.42
бүс- Хойт	100	16.73	18.06	14.63	11.51	9.98	9.46	8.83	6.64	4.17
үүдээр Баруун	100	16.87	16.86	14.63	12.60	10.54	9.32	8.90	6.23	4.06
Зүүн	100	18.16	15.62	12.54	11.11	10.18	10.33	10.74	6.66	4.68
2009 он	100	14.15	17.03	13.32	11.86	11.04	10.29	9.69	7.71	4.91
2008 он	100	15.58	16.53	13.39	11.98	11.14	10.23	9.25	7.29	4.60
2007 он	100	16.35	16.31	13.66	12.15	10.96	10.35	9.00	6.64	4.59
2006 он	100	16.74	16.35	13.85	12.59	10.80	10.10	8.97	6.42	4.17
2005 он	100	17.09	16.47	13.71	12.18	11.01	10.25	8.76	6.19	4.33
2004 он	100	16.72	16.42	14.05	12.43	11.33	10.61	8.63	5.81	4.01
2003 он	100	16.76	17.27	14.55	12.54	11.36	10.03	8.06	5.58	3.86
2002 он	100	16.73	17.33	14.72	12.52	11.32	10.19	7.68	5.49	4.01
2001 он	100	15.86	17.25	15.71	12.49	11.49	10.25	7.26	5.24	4.45
2000 он	100	16.30	17.20	16.30	14.30	12.90	10.50	7.00	5.50	

Ажиллах хүчний бүтэц. (тоогоор)

	Ажиллах хүч		Ажиллагчид		Ажилгүйчүүд	
	Бүгд	үүнээс эмэгтэй	Бүгд	үүнээс эмэгтэй	Бүгд	үүнээс эмэгтэй
Бүгд	41121	19448	39846	18740	1275	708
16 хүртэл нас						
16-19	2490	993	2455	969	35	24
20-24	5953	2738	5710	2599	243	139
25-29	5820	2703	5527	2540	293	163
30-34	6246	3061	5976	2911	270	150
35-39	5611	2580	5429	2474	182	106
40-44	5018	2441	4896	2376	122	65
45-49	4498	2507	4414	2466	84	41
50-54	3415	1532	3381	1519	34	13
55-59	2028	885	2016	878	12	7
60 ба дээш	42	8	42	8		
2010 оны эцэст	41121	19448	39846	18740	1275	708
2009 оны эцэст	40188	19149	39328	18659	860	490
2008 оны эцэст	43407	20823	42947	20539	460	284

Ажиллах хүчний бүтэц. (хувиар)

	Ажиллах хүч		Ажиллагчид		Ажилгүйчүүд	
	Бүгд	үүнээс эмэгтэй	Бүгд	үүнээс эмэгтэй	Бүгд	үүнээс эмэгтэй
Бүгд	100.0	100.0	96.9	96.4	3.101	3.64
16 хүртэл нас						
16-19	100.0	100.0	98.6	97.6	1.406	2.42
20-24	100.0	100.0	95.9	94.9	4.082	5.08
25-29	100.0	100.0	95.0	94.0	5.034	6.03
30-34	100.0	100.0	95.7	95.1	4.323	4.90
35-39	100.0	100.0	96.8	95.9	3.244	4.11
40-44	100.0	100.0	97.6	97.3	2.431	2.66
45-49	100.0	100.0	98.1	98.4	1.867	1.64
50-54	100.0	100.0	99.0	99.2	0.996	0.85
55-59	100.0	100.0	99.4	99.2	0.592	0.79
60 ба дээш	100.0	100.0	100.0	100.0		
2010 оны эцэст	100	100	96.89	96.36	3.101	3.640
2009 оны эцэст	100	100	97.86	97.44	2.140	2.559
2008 оны эцэст	100	100	98.94	98.64	1.060	1.364

Ажиллах хүчний бүгд тоо сумдаар.

	Ажиллах хүч бүгд	үүнээс эмэгтэй	Ажиллагчид бүгд	үүнээс эмэгтэй	Ажил-гүйчүүд бүгд	үүнээс эмэгтэй	Аймгийн дүнд эзлэх хувийн жин
1.Алтанбулаг	1570	703	1547	697	23	6	3.82
2.Аргалант	841	360	829	350	12	10	2.05
3.Архуст	438	198	393	176	45	22	1.07
4.Батсүмбэр	3621	1741	3583	1716	38	25	8.81
5.Баян	836	377	793	359	43	18	2.03
6.Баяндэлгэр	759	337	754	334	5	3	1.85
7.Баянжаргалан	685	299	668	290	17	9	1.67
8.Баяннөжүүл	1239	573	1226	568	13	5	3.01
9.Баянхангай	698	335	673	322	25	13	1.70
10.Баянцагаан	981	481	948	463	33	18	2.39
11.Баянцогт	925	408	901	395	24	13	2.25
12.Баянчандмань	1534	704	1517	693	17	11	3.73
13.Борнуур	2711	1500	2681	1483	30	17	6.59
14.Бүрэн	1296	600	1256	572	40	28	3.15
15.Дэлгэрхаан	794	369	763	353	31	16	1.93
16.Жаргалант	2345	1184	2285	1150	60	34	5.70
17.Заамар	2156	942	2081	907	75	35	5.24
18.Лүн	1182	608	1140	583	42	25	2.87
19.Мөнгөнморьт	884	401	843	360	41	41	2.15
20.Өндөрширээт	908	412	893	404	15	8	2.21
21.Сүмбэр	917	455	879	421	38	34	2.23
22.Сэргэлэн	1056	468	1031	456	25	12	2.57
23.Угтаал	1399	636	1362	613	37	23	3.40
24.Цээл	1078	448	1067	444	11	4	2.62
25.Эрдэнэ	1823	855	1787	846	36	9	4.43
26.Эрдэнэсант	2134	953	2101	931	33	22	5.19
27.Зуунмод	6311	3101	5845	2854	466	247	15.35
Аймгийн дүн	41121	19448	39846	18740	1275	708	100
Дүнгээс: Төв	11157	5326	10597	5038	560	288	27.13
бүс- Хойт	12894	6352	12675	6208	219	144	31.36
үүдээр Баруун	11645	5303	11336	5129	309	174	28.32
Зүүн	5425	2467	5238	2365	187	102	13.19
2009 он	40188	19149	39328	18659	860	490	
2008 он	43407	20823	42947	20539	460	284	
2007 он	44728	21445	44118	21075	610	370	
2006 он	44418	21559	43647	21099	771	460	
2005 он	43387	21162	42702	20768	685	394	
2004 он	41943	20028	41224	19650	719	378	
2003 он	43313	20890	42505	20452	808	438	
2002 он	42678	20560	41780	20095	898	465	
2001 он	41560	20014	40397	19444	1163	570	
2000 он	38908	17859	37629	17198	1279	661	

Ажиллагчдын тоо сумдаар.

	Ажиллагч байгаа хүн бүгд	ү ү н э э с			Ажиллагч байгаа бүгдээс эмэгтэй		Аймгийн дүнд эзлэх хувийн жин
		16 хүртэл насны хүүхэд	Хөдөлмөрийн насны	Өндөр настан	Эмэгтэй	Эзлэх хувь	
1.Алтанбулаг	1547		1547		697	45.05	3.88
2.Аргалант	829		829		350	42.22	2.08
3.Архуст	393		393		176	44.78	0.99
4.Батсүмбэр	3583		3583		1716	47.89	8.99
5.Баян	793		791	2	359	45.27	1.99
6.Баяндэлгэр	754		754		334	44.30	1.89
7.Баянжаргалан	668		668		290	43.41	1.68
8.Баяннөжүүл	1226		1226		568	46.33	3.08
9.Баянхангай	673		673		322	47.85	1.69
10.Баянцагаан	948		948		463	48.84	2.38
11.Баянцогт	901		901		395	43.84	2.26
12.Баянчандмань	1517		1496	21	693	45.68	3.81
13.Борнуур	2681		2681		1483	55.32	6.73
14.Бүрэн	1256		1256		572	45.54	3.15
15.Дэлгэрхаан	763		761	2	353	46.26	1.91
16.Жаргалант	2285		2285		1150	50.33	5.73
17.Заамар	2081		2081		907	43.58	5.22
18.Лүн	1140		1140		583	51.14	2.86
19.Мөнгөнморьт	843		843		360	42.70	2.12
20.Өндөрширээт	893		893		404	45.24	2.24
21.Сүмбэр	879		879		421	47.90	2.21
22.Сэргэлэн	1031		1031		456	44.23	2.59
23.Угтаал	1362		1362		613	45.01	3.42
24.Цээл	1067		1067		444	41.61	2.68
25.Эрдэнэ	1787		1787		846	47.34	4.48
26.Эрдэнэсант	2101		2084	17	931	44.31	5.27
27.Зуунмод	5845		5845		2854	48.83	14.67
Аймгийн дүн	39846		39804	42	18740	47.03	100
Дүнгээс: Төв	10597		10597		5038	47.54	26.59
бүс- Хойт	12675		12654	21	6208	48.98	31.81
үүдээр Баруун	11336		11317	19	5129	45.25	28.45
Зүүн	5238		5236	2	2365	45.15	13.15
2009 он	39328		39102	226	18659	47.44	
2008 он	42947		42700	247	20539	47.82	
2007 он	44118		43922	196	21075	47.77	
2006 он	43647		43393	254	21099	48.34	
2005 он	42702		42206	496	20768	48.63	
2004 он	41224		40762	462	19650	47.67	
2003 он	42505		42268	237	20452	48.12	
2002 он	41780	15	41555	210	20095	48.10	
2001 он	40397	25	40047	325	19444	48.13	
2000 он	37629		37272	357	17198	45.70	

Ажиллагчдын тоог насны бүлгээр үзүүлбэл:.

	Ажиллаж байгаа хүн бүгд	Ү ү н э э с										Аймгийн дүнд эзлэх хувийн жин
		16-19 нас	20-24 нас	25-29 нас	30-34 нас	35-39 нас	40-44 нас	45-49 нас	50-54 нас	55-59 нас	60 + нас	
1.Алтанбулаг	1547	229	285	214	190	240	161	114	70	44		3.88
2.Аргалант	829	58	82	121	132	128	115	84	65	44		7.82
3.Архуст	393	5	45	59	54	58	56	45	43	28		3.10
4.Батсүмбэр	3583	415	665	478	458	432	412	354	265	104		31.61
5.Баян	793	13	82	107	149	139	120	86	67	28	2	15.14
6.Баяндэлгэр	754	56	95	106	89	95	94	88	81	50		1.88
7.Баянжаргалан	668	25	93	115	105	98	74	71	62	25		1.56
8.Баяннөжүүл	1226	75	185	209	228	143	111	96	110	69		2.78
9.Баянхангай	673	11	98	127	113	77	74	64	70	39		1.54
10.Баянцагаан	948	61	143	179	141	147	79	61	56	81		2.22
11.Баянцогт	901	55	128	137	111	94	129	90	86	71		2.19
12.Баянчандмань	1517	15	145	230	220	207	217	236	158	68	21	3.57
13.Борнуур	2681	309	387	199	376	369	354	350	296	41		6.42
14.Бүрэн	1256	31	176	234	226	186	155	123	91	34		3.11
15.Дэлгэрхаан	763	65	147	143	125	98	69	63	37	14	2	2.03
16.Жаргалант	2285	280	374	397	297	234	235	284	100	84		5.73
17.Заамар	2081	49	320	353	384	307	224	219	126	99		19.64
18.Лүн	1140	113	244	170	169	103	114	88	85	54		8.99
19.Мөнгөнморьт	843	22	95	118	137	126	99	114	87	45		7.44
20.Өндөрширээт	893	57	107	147	155	114	89	80	88	56		17.05
21.Сүмбэр	879	101	151	122	106	108	104	82	65	40		2.19
22.Сэргэлэн	1031	72	193	156	150	124	97	97	62	80		2.40
23.Угтаал	1362	149	236	151	169	134	142	135	107	139		3.09
24.Цээл	1067	32	148	173	144	146	144	122	109	49		2.44
25.Эрдэнэ	1787		355	295	250	263	182	191	118	133		4.18
26.Эрдэнэсант	2101	66	322	370	319	303	276	222	145	61	17	5.10
27.Зуунмод	5845	91	409	417	979	956	970	855	732	436		13.75
Аймгийн дүн	39846	2455	5710	5527	5976	5429	4896	4414	3381	2016	42	100.0
Дүнгээс: Төв бүс- Хойт үүдээр	10597	528	1215	1175	1688	1610	1418	1223	1030	710		26.59
Баруун Зүүн	12675	1233	1932	1684	1700	1572	1566	1480	1035	452	21	31.81
	11336	573	1798	1868	1804	1468	1287	1116	858	545	19	28.45
	5238	121	765	800	784	779	625	595	458	309	2	13.15
2009 он	40188	2931	5789	5681	5920	5281	4742	4279	3384	1955	226	
2008 он	42947	3487	7012	6741	6114	5466	4861	4189	2958	1872	247	
2007 он	44118	4485	7247	6798	5984	5418	4785	4224	2968	2013	196	
2006 он	43647	4759	7319	6656	6049	5108	4548	4119	2891	1944	254	
2005 он	42702	5021	7511	6438	5610	4837	4381	3766	2782	1860	496	
2004 он	41224	4560	7157	6144	5491	4878	4551	3687	2567	1727	462	
2003 он	42505	4767	7527	6687	5727	5260	4690	3447	2435	1728	237	
2002 он	41780	5070	7804	6358	5424	5051	4473	3189	2323	1878	210	
2001 он	40397	4524	7470	6634	5063	4907	4303	2997	2159	2015	325	
2000 он	37629	3866	6827	6408	5503	5265	4138	2609	1892	941	180	

Ажиллагчдын тоо насны бүлгээр (эмэгтэйчүүд) үзүүлбэл:.

	Ажиллаж байгаа хүн бүгд	Ү ү н э э с										Аймгийн дүнд эзлэх хувийн жин
		16-19 нас	20-24 нас	25-29 нас	30-34 нас	35-39 нас	40-44 нас	45-49 нас	50-54 нас	55-59 нас	60 + нас	
1.Алтанбулаг	697	104	92	97	78	118	106	62	21	19		3.72
2.Аргалант	350	29	37	49	52	42	44	35	32	30		1.87
3.Архуст	176	2	17	27	26	28	25	21	19	11		0.94
4.Батсүмбэр	1716	200	309	214	217	220	222	175	120	39		9.16
5.Баян	359	1	37	39	71	72	55	43	32	9		1.92
6.Баяндэлгэр	334	38	51	40	32	40	41	51	22	19		1.78
7.Баянжаргалан	290	9	33	47	47	50	32	42	27	3		1.55
8.Баяннөжүүл	568	28	48	106	110	58	54	50	56	58		3.03
9.Баянхангай	322	4	37	61	62	31	42	33	32	20		1.72
10.Баянцагаан	463	44	58	77	62	53	49	44	41	35		2.47
11.Баянцогт	395	30	65	58	42	36	52	48	40	24		2.11
12.Баянчандмань	693	5	64	97	92	98	100	125	80	24	8	3.70
13.Борнуур	1483		180	197	371	120	144	371	97	3		7.91
14.Бүрэн	572	13	58	116	105	96	79	59	38	8		3.05
15.Дэлгэрхаан	353	24	63	62	66	46	39	34	14	5		1.88
16.Жаргалант	1150	130	201	153	173	115	137	162	45	34		6.14
17.Заамар	907	22	191	154	156	132	89	82	30	51		4.84
18.Лүн	583	52	140	81	80	51	60	45	40	34		3.11
19.Мөнгөнморьт	360	4	41	50	57	60	47	53	38	10		1.92
20.Өндөрширээт	404	9	33	72	76	49	37	56	42	30		2.16
21.Сүмбэр	421	53	63	48	47	54	52	51	30	23		2.25
22.Сэргэлэн	456	23	91	67	66	48	46	46	29	40		2.43
23.Угтаал	613	67	118	76	77	65	70	65	47	28		3.27
24.Цээл	444	14	55	63	57	67	65	58	52	13		2.37
25.Эрдэнэ	846		195	122	112	128	84	87	56	62		4.51
26.Эрдэнэсант	931	5	122	156	141	162	153	107	71	14		4.97
27.Зуунмод	2854	59	200	211	436	435	452	461	368	232		15.23
Аймгийн дүн	18740	969	2599	2540	2911	2474	2376	2466	1519	878	8	100
Дүнгээс: Төв бүс- Хойт үүдээр	5038	258	489	558	752	712	707	663	515	384		26.88
Баруун Зүүн	6208	447	919	816	994	685	751	967	444	177	8	33.13
	5129	210	817	841	820	699	634	539	366	203		27.37
	2365	54	374	325	345	378	284	297	194	114		12.62
2009 он	19149	1506	2561	2431	2814	2587	2378	2169	1675	1025	3	
2008 он	20539	1508	3355	3220	2909	2601	2404	2043	1489	919	91	
2007 он	21075	1917	3479	3278	2907	2618	2514	2084	1298	980		
2006 он	21099	2159	3489	3094	2940	2457	2342	2109	1488	1007	14	
2005 он	20768	2255	3594	3115	2711	2434	2233	1891	1376	1002	157	
2004 он	19650	2082	3438	2837	2610	2360	2248	1818	1220	862	175	
2003 он	20452	2290	3719	3171	2806	2653	2198	1653	1126	786	50	

Хөдөлмөр зохицуулалтын албанд бүртгэлтэй
ажилгүйчүүд: насны бүлгээр (Бүгд)

	Ажилгүй-чүүд бүгд	У									Аймгийн дүнд эзлэх хувийн жин
		16 - 19	20 - 24	25 - 29	30 - 34	35 - 39	40 - 44	45 - 49	50 - 54	55 - 59	
1.Алтанбулаг	23		5	6	1	6	3		2		1.80
2.Аргалант	12		7	1	1	1	1		1		0.94
3.Архуст	45	1	9	17	2	6	3	5	1	1	3.53
4.Батсүмбэр	38	1	12	10	6	7	2				2.98
5.Баян	43		15	9	9	5	5				3.37
6.Баяндэлгэр	5		1	1	1	1		1			0.39
7.Баянжаргалан	17	1	5	3	2	3	2		1		1.33
8.Баян-Өнжүүл	13	2	6	1		2		1	1		1.02
9.Баянхангай	25	1	8	6	5	3	2				1.96
10.Баянцагаан	33		4	11	5	7	3		3		2.59
11.Баянцогт	24		12	4	2	2	4				1.88
12.Баянчандмань	17		3	3	5	2	2	1	1		1.33
13.Борнуур	30	2	7	8	9		4				2.35
14.Бүрэн	40		23	3	6	3	2	3			3.14
15.Дэлгэрхаан	31	4	2	5	6	10	2	2			2.43
16.Жаргалант	60	1	8	10	8	11	10	12			4.71
17.Заамар	75	2	13	18	16	9	9	5	2	1	5.88
18.Лүн	42		6	15	10	5	6				3.29
19.Мөнгөнморьт	41		9	10	5	4	5	3	2	3	3.22
20.Өндөрширээт	15		4	6	1	3	1				1.18
21.Сүмбэр	38		10	8	4	6	5	4	1		2.98
22.Сэргэлэн	25		6	10	6	3					1.96
23.Угтаал	37		9	1	10	8	3	2	2	2	2.90
24.Цээл	11	1	3	2	2		1	1	1		0.86
25.Эрдэнэ	36		5	4	9	4	9	3	2		2.82
26.Эрдэнэсант	33		5	8	11	6	2	1			2.59
27.Зуунмод	466	19	46	113	128	67	38	36	14	5	36.55
Аймгийн дүн	1275	35	243	293	270	182	122	84	34	12	100
Дүнгээс: Төв	560	21	67	141	140	85	44	37	20	5	43.92
бүс- Хойт	219	4	59	44	35	27	26	21	3		17.18
үүдээр Баруун	309	8	73	64	67	47	28	14	5	3	24.24
Зүүн	187	2	44	44	28	23	24	12	6	4	14.67
2009 он	860	42	136	192	171	123	79	63	39	15	
2008 он	459	36	89	70	74	67	62	44	11	6	
2007 он	610	40	88	91	114	86	84	64	36	7	
2006 он	771	29	137	108	144	114	114	82	39	4	
2005 он	685	40	106	100	116	120	93	71	36	3	
2004 он	719	31	134	123	119	104	124	60	20	4	
2003 он	808	53	154	121	119	151	112	80	14	4	
2002 он	899	81	158	154	150	150	106	76	24		
2001 он	1163	73	212	208	241	198	121	71	31	8	
2000 он	1279	93	180	264	240	210	164	100	25	3	

Хөдөлмөр зохицуулалтын албанд бүртгэлтэй
ажилгүйчүүд: насны бүлгээр (Эмэгтэй)

	Ажиллаж байгаа хүн бүгд	У									Аймгийн дүнд эзлэх хувийн жин
		16 - 19	20 - 24	25 - 29	30 - 34	35 - 39	40 - 44	45 - 49	50 - 54	55 - 59	
1.Алтанбулаг	6		1	2		3					0.85
2.Аргалант	10		6	1	1	1	1				1.41
3.Архуст	22		6	4	3	5		4			3.11
4.Батсүмбэр	25	1	7	6	6	3	2				3.53
5.Баян	18		6	5	2	4	1				2.54
6.Баяндэлгэр	3		1			1		1			0.42
7.Баянжаргалан	9		2	2	2	2	1				1.27
8.Баянөнжүүл	5	1	1			2			1		0.71
9.Баянхангай	13		6	4	1		2				1.84
10.Баянцагаан	18		2	9	2	3	1		1		2.54
11.Баянцогт	13		4	4	3	2					1.84
12.Баянчандмань	11		2	2	3	2	1	1			1.55
13.Борнуур	17	2	2	4	6	3					2.40
14.Бүрэн	28	5	2	9	3	4	5				3.95
15.Дэлгэрхаан	16	5	7	2	2						2.26
16.Жаргалант	34	1	4	5	9	5	4	6			4.80
17.Заамар	35	1	7	10	9	5	3				4.94
18.Лүн	25		2	10	8	3	2				3.53
19.Мөнгөнморьт	41		9	10	5	4	5	4	1	3	5.79
20.Өндөрширээт	8		4	3			1				1.13
21.Сүмбэр	34		10	8	3	4	5	4			4.80
22.Сэргэлэн	12		2	4	3	2	1				1.69
23.Угтаал	23		6	1	8	4	3	1			3.25
24.Цээл	4		2	1	1						0.56
25.Эрдэнэ	9		2		4	2	1				1.27
26.Эрдэнэсант	22		8		7		5			2	3.11
27.Зуунмод	247	8	28	57	59	42	21	20	10	2	34.89
Аймгийн дүн	708	24	139	163	150	106	65	41	13	7	100
Дүнгээс: Төв	288	9	34	72	64	52	23	20	12	2	40.68
бүс- Хойт	144	4	35	30	31	20	13	11			20.34
үүдээр Баруун	174	11	44	40	39	16	21	1		2	24.58
Зүүн	102		26	21	16	18	8	9	1	3	14.41
2009 он	490	28	89	77	81	75	68	41	26	5	
2008 он	284	23	49	54	47	47	34	24	5	1	
2007 он	370	13	60	57	80	51	58	34	13	4	
2006 он	460	18	76	71	84	70	77	45	19		
2005 он	394	20	56	59	77	75	59	36	12		
2004 он	378	11	64	64	73	63	67	31	5		
2003 он	438	31	65	70	72	88	76	32	4		
2002 он	479	38	89	91	82	80	58	32	9		
2001 он	570	36	87	100	127	125	60	22	10	3	
2000 он	661	44	99	132	134	115	87	45	5		

Хөдөлмөр зохицуулалтын албанд бүртгэлтэй
ажилгүйчүүдээс

	Анх удаа ажил эрж байгаа	Ү							Урьд нь ажиллаж байсан	Ү						
		16-19	20-24	25-29	30-34	35-39	40-44	45-59		16-19	20-24	25-29	30-34	35-39	40-44	45-59
1.Алтанбулаг	20		5	6		1	6	2								3
2.Аргалант									12		7	1	1	1	1	1
3.Архуст	45	1	9	17		2	6	3	7							
4.Батсүмбэр	18	1	12	5						20		5	6	7	2	
5.Баян	43		15	9		9	5	5								
6.Баяндэлгэр	1								1	4	1	1	1	1		
7.Баянжаргалан	11	1	4	3		2	1			6						
8.Баяннжүүл	13	2	6	1			2		2		1			2	2	1
9.Баянхангай	14	1	8	4		1				11		2	4	3	2	
10.Баянцагаан	20		3	6		2	5	2	2	13	1	5	3	2	1	1
11.Баянцогт	11		9	2						13	3	2	2	2	2	4
12.Баянчандмань	6		3	2		1				11		1	4	2	2	2
13.Борнуур	8	2	2	2		2				22	5	6	7			4
14.Бүрэн	40		23	3		6	3	2	3							
15.Дэлгэрхаан	15	4	2	3		1	5			16		2	5	5	2	2
16.Жаргалант	25		3	5		4	5	5	3	35	1	5	5	4	6	5
17.Заамар	47	2	11	9		12	6	5	2	28		2	9	4	3	4
18.Лүн	12		5	5		2				30	1	10	8	5	6	6
19.Мөнгөнморьт	33		9	10		5	2	5	5	8				2	3	3
20.Өндөрширээт	8			6		1		1		7		4		3		
21.Сүмбэр	38		10	8		4	6	5	5				4	3	2	
22.Сэргэлэн	16		6	6		3	1			9						
23.Угтаал	11		8	1		2				26	1		8	8	3	6
24.Цээл	3	1	2							8	1	2	2	2	1	2
25.Эрдэнэ	26		3	4		5	4	5	5	10	2		4		4	
26.Эрдэнэсант	23		5	6		6	3	2	1	10			5	3		
27.Зуунмод	209	16	30	62		75	26			257	3	16	51	53	41	38
Аймгийн дүн	716	31	193	185	146	86	37	38	559	4	50	108	124	96	85	92
Дүнгээс: Төв	278	18	50	81		81	40	2	6	282	3	17	60	59	45	42
бус- Хойт	106	3	39	24		11	11	10	8	113	1	20	20	24	16	16
үүдээр Баруун	173	8	64	37		31	17	10	6	136		9	27	36	30	18
Зүүн	159	2	40	43		23	18	15	18	28		4	1	5	5	9
2009 он	451	35	117	102		73	56	25	43	409	7	19	90	98	67	54
2008 он	427	34	87	68		69	63	58	48	31	2	2	2	5	4	4
2007 он	278	22	56	50		60	43	31	16	289	18	32	41	54	43	53
2006 он	352	23	84	51		68	42	57	27	376	6	53	57	76	72	57
2005 он	565	39	100	83		91	96	85	71	120	1	6	17	25	24	8
2004 он	464		25	77		78	97	68	119	251		6	57	45	22	36
2003 он	469		47	121		79	67	78	77	335		6	33	42	52	73
2002 он	308		53	95		60	42	26	32	590	28	66	95	109	124	79
2001 он	269	53	92	65		26	18	9	6	894	20	120	143	215	180	112
2000 он	334	82	102	96		38	8	6	2	945	11	78	168	202	202	158

Ажилгүйчүүд эдийн засгийн идэвхтэй
хүн амд эзлэх хувийн жин.

	Ажилгүйчүүдийн тоо оноор							Эдийн засгийн идэвхтэй хүнд ногдох ажилгүйчүүд						
	2004	2005	2006	2007	2008	2009	2010	2004	2005	2006	2007	2008	2009	2010
	1.Алтанбулаг	6	22	5	22	21	9	23	0.37%	1.30%	0.28%	1.27%	1.24%	0.52%
2.Аргалант	16	16	9	9	1	15	12	1.71%	1.63%	0.86%	0.84%	0.09%	1.59%	1.45%
3.Архуст	42	13	27	15	17	6	45	5.19%	1.76%	4.16%	3.38%	2.84%	1.11%	11.45%
4.Батсүмбэр	28	44	45	57	17	24	38	0.89%	1.32%	1.30%	1.81%	0.50%	0.66%	1.06%
5.Баян	17	12	3	8	1	16	43	1.76%	1.29%	0.33%	0.85%	0.12%	1.90%	5.42%
6.Баяндэлгэр	3	7	1	11	3	3	5	0.45%	1.12%	0.16%	1.68%	0.45%	0.41%	0.66%
7.Баянжаргалан	5	1	22	23	9	20	17	0.64%	0.12%	2.55%	2.44%	1.07%	2.96%	2.54%
8.Баяннжүүл	10	6	6	10	7	13	13	0.65%	0.40%	0.41%	0.66%	0.49%	1.01%	1.06%
9.Баянхангай	25	21	21	5	18	20	25	3.81%	2.83%	3.29%	0.71%	2.77%	2.98%	3.71%
10.Баянцагаан	6	2	12	22	0	2	33	0.44%	0.14%	0.87%	1.67%	0.00%	0.18%	3.48%
11.Баянцогт	24	14	17	20	4	16	24	2.46%	1.33%	1.52%	2.02%	0.41%	1.75%	2.66%
12.Баянчандмань	23	18	19	10	28	12	17	2.34%	1.93%	1.75%	0.79%	1.92%	0.87%	1.12%
13.Борнуур	40	25	30	35	30	58	30	1.81%	1.03%	1.15%	1.29%	1.13%	2.88%	1.12%
14.Бүрэн	11	30	19	1	22	26	40	0.63%	1.81%	1.09%	0.06%	1.32%	2.02%	3.18%
15.Дэлгэрхаан	16	26	19	5	3	15	31	1.49%	2.49%	1.79%	0.46%	0.29%	1.75%	4.06%
16.Жаргалант	8	18	35	47	26	25	60	0.27%	0.61%	1.17%	1.55%	0.87%	1.15%	2.63%
17.Заамар	20	34	16	9	7	26	75	0.88%	1.13%	0.56%	0.30%	0.26%	0.98%	3.60%
18.Лүн	30	17	28	6	11	5	42	2.68%	1.41%	2.14%	0.53%	0.96%	0.44%	3.68%
19.Мөнгөнморьт	1	7	8	4	2	41	41	0.13%	0.85%	1.05%	0.46%	0.26%	4.99%	4.86%
20.Өндөрширээт	14	8	6	24	6	4	15	1.40%	0.80%	0.60%	2.30%	0.58%	0.43%	1.68%
21.Сүмбэр	8	1	13	13	13	36	38	0.88%	0.12%	1.34%	1.48%	1.45%	4.40%	4.32%
22.Сэргэлэн	14	13	12	4	28	8	25	1.58%	1.45%	1.24%	0.37%	2.63%	0.79%	2.42%
23.Угтаал	26	31	21	12	8	17	37	2.34%	2.61%	1.64%	0.98%	0.65%	1.35%	2.72%
24.Цээл	38	20	8	15	37	36	11	4.53%	2.43%	0.84%	1.50%	3.81%	3.44%	1.03%
25.Эрдэнэ	44	43	76	11	24	12	36	2.78%	2.46%	4.33%	0.59%	1.32%	0.63%	2.01%
26.Эрдэнэсант	23	7	38	10	2	26	33	1.22%	0.37%	1.97%	0.48%	0.10%	1.43%	1.57%
27.Зуунмод	221	229	255	202	115	369	466	3.10%	3.19%	3.92%	2.99%	1.90%	7.23%	7.97%
Аймгийн дүн	719	685	771	610	460	860	1275	1.87%	1.71%	1.58%	1.77%	1.38%	2.18%	3.20%
2009 он						860							2.18%	
2008 он					460							1.38%		
2007 он				610							1.77%			
2006 он			771							1.58%				
2005 он		685							1.71%					
2004 он	719							1.87%						

**Хөдөлмөрийн насны хүн амаас
ажиллаж байгаа нь:**

	Хөдөлмөрийн насны хүн ам бүгд	(Нийт хөдөлмөрийн насны хүнээр)						Аймгийн дүнд эзлэх хувийн жин
		Ажиллах хүч хөдөлмөрийн насны хүнээр		У у н э э с Ажиллаж байгаа хөд-насны хүн		ХЗАБ-тэй ажил-гуйчүүд бүгд		
		тоо	хувь	тоо	хувь	тоо	хувь	
1.Алтанбулаг	1917	1570	81.90	1547	80.70	23	1.20	3.38
2.Аргалант	1049	841	80.17	829	79.03	12	1.14	1.85
3.Архуст	808	438	54.21	393	48.64	45	5.57	1.43
4.Батсүмбэр	4117	3621	87.95	3583	87.03	38	0.92	7.27
5.Баян	1230	836	67.97	793	64.47	43	3.50	2.17
6.Баяндэлгэр	875	759	86.74	754	86.17	5	0.57	1.54
7.Баянжаргалан	1019	685	67.22	668	65.55	17	1.67	1.80
8.Баянөнжүүл	1376	1239	90.04	1226	89.10	13	0.94	2.43
9.Баянхангай	904	698	77.21	673	74.45	25	2.77	1.60
10.Баянцагаан	1263	981	77.67	948	75.06	33	2.61	2.23
11.Баянцогт	1210	925	76.45	901	74.46	24	1.98	2.14
12.Баянчандмань	2421	1534	63.36	1517	62.66	17	0.70	4.27
13.Борнуур	3087	2711	87.82	2681	86.85	30	0.97	5.45
14.Бүрэн	1845	1296	70.24	1256	68.08	40	2.17	3.26
15.Дэлгэрхаан	1003	794	79.16	763	76.07	31	3.09	1.77
16.Жаргалант	3950	2345	59.37	2285	57.85	60	1.52	6.97
17.Заамар	3251	2156	66.32	2081	64.01	75	2.31	5.74
18.Лүн	1672	1182	70.99	1140	68.18	42	2.51	2.95
19.Мөнгөнморьт	1368	884	64.62	843	61.62	41	3.00	2.41
20.Өндөрширээт	1164	908	78.01	893	76.72	15	1.29	2.05
21.Сүмбэр	1105	917	82.99	879	79.55	38	3.44	1.95
22.Сэргэлэн	1318	1056	80.12	1031	78.22	25	1.90	2.33
23.Угтаал	1515	1399	92.34	1362	89.90	37	2.44	2.67
24.Цээл	1623	1078	66.42	1067	65.74	11	0.68	2.86
25.Эрдэнэ	2394	1823	76.15	1787	74.64	36	1.50	4.23
26.Эрдэнэсант	2958	2134	72.14	2101	71.03	33	1.12	5.22
27.Зуунмод	10217	6311	61.77	5845	57.21	466	4.56	18.03
Аймгийн дүн	56659	41121	72.58	39846	70.33	1275	2.25	100
Дүнгээс: Төв	16091	11157	69.34	10597	65.86	560	3.48	28.40
бүс- Хойт	16939	12894	76.12	12675	74.83	219	1.29	29.90
үүдээр Баруун	15935	11645	73.08	11336	71.14	309	1.94	28.12
Зүүн	7694	5425	70.51	5238	68.08	187	2.43	13.58
2009 он	56366	40188	71.30	39328	69.77	860	1.53	
2008 он	57680	43406	75.28	42947	74.48	459	0.80	
2007 он	57454	44728	77.85	44118	76.79	610	1.06	
2006 он	56347	44418	78.83	43647	77.46	771	1.37	
2005 он	55280	42891	77.59	42206	76.35	685	1.24	
2004 он	54552	41481	76.04	40762	74.72	719	1.32	
2003 он	55836	43076	77.15	42268	75.70	808	1.45	
2002 он	56427	42454	75.24	41555	73.64	899	1.59	
2001 он	55128	41210	74.75	40047	72.64	1163	2.11	
2000 он	53141	38551	72.54	37272	70.14	1279	2.41	

**Хөдөлмөрийн насны хүн амаас
ажиллаж байгаа нь:**

	Хөдөлмөрийн насны хүн ам бүгд	(Хөдөлмөрийн насны эмэгтэй хүнээр)						Аймгийн дүнд эзлэх хувийн жин
		Ажиллах хүч хөдөлмөрийн насны хүнээр		У у н э э с Ажиллаж байгаа хөд-насны хүнээр		ХЗАБ-тэй ажил-гуйчүүд бүгд		
		тоо	хувь	тоо	хувь	тоо	хувь	
1.Алтанбулаг	921	703	76.33	697	75.68	6	0.65	3.30
2.Аргалант	498	360	72.29	350	70.28	10	2.01	1.79
3.Архуст	386	198	51.30	176	45.60	22	5.70	1.38
4.Батсүмбэр	2050	1741	84.93	1716	83.71	25	1.22	7.35
5.Баян	643	377	58.63	359	55.83	18	2.80	2.31
6.Баяндэлгэр	393	337	85.75	334	84.99	3	0.76	1.41
7.Баянжаргалан	508	299	58.86	290	57.09	9	1.77	1.82
8.Баян-Өнжүүл	665	573	86.17	568	85.41	5	0.75	2.38
9.Баянхангай	451	335	74.28	322	71.40	13	2.88	1.62
10.Баянцагаан	591	481	81.39	463	78.34	18	3.05	2.12
11.Баянцогт	565	408	72.21	395	69.91	13	2.30	2.03
12.Баянчандмань	1181	704	59.61	693	58.68	11	0.93	4.23
13.Борнуур	1500	1500	100.00	1483	98.87	17	1.13	5.38
14.Бүрэн	915	600	65.57	572	62.51	28	3.06	3.28
15.Дэлгэрхаан	490	369	75.31	353	72.04	16	3.27	1.76
16.Жаргалант	1929	1184	61.38	1150	59.62	34	1.76	6.92
17.Заамар	1624	942	58.00	907	55.85	35	2.16	5.82
18.Лүн	828	608	73.43	583	70.41	25	3.02	2.97
19.Мөнгөнморьт	610	401	65.74	360	59.02	41	6.72	2.19
20.Өндөрширээт	544	412	75.74	404	74.26	8	1.47	1.95
21.Сүмбэр	546	455	83.33	421	77.11	34	6.23	1.96
22.Сэргэлэн	623	468	75.12	456	73.19	12	1.93	2.23
23.Угтаал	751	636	84.69	613	81.62	23	3.06	2.69
24.Цээл	795	448	56.35	444	55.85	4	0.50	2.85
25.Эрдэнэ	1165	855	73.39	846	72.62	9	0.77	4.18
26.Эрдэнэсант	1399	953	68.12	931	66.55	22	1.57	5.02
27.Зуунмод	5316	3101	58.33	2854	53.69	247	4.65	19.06
Аймгийн дүн	27887	19448	69.74	18740	67.20	708	2.54	100
Дүнгээс: Төв	8116	5326	65.62	5038	62.07	288	3.55	29.10
бүс- Хойт	8269	6352	76.82	6208	75.08	144	1.74	29.65
үүдээр Баруун	7797	5303	68.01	5129	65.78	174	2.23	27.96
Зүүн	3705	2467	66.59	2365	63.83	102	2.75	13.29
2009 он	28069	19149	68.22	18659	66.48	490	1.75	
2008 он	28624	20823	72.75	20539	71.75	284	0.99	
2007 он	28775	21445	74.53	21075	73.24	370	1.29	
2006 он	28454	21559	75.77	21099	74.15	460	1.62	
2005 он	27912	21005	75.25	20611	73.84	394	1.41	
2004 он	27370	20028	73.18	19650	71.79	378	1.38	
2003 он	28222	20890	74.02	20452	72.47	438	1.55	
2002 он	28301	20574	72.70	20095	71.00	479	1.69	
2001 он	27588	19919	72.20	19349	70.14	570	2.07	
2000 он	25264	17859	70.69	17198	68.07	661	2.62	

**Хөдөлмөрийн насны 1000 хүнд
ногдох ажиллах хүч, ажиллагчдын тоо**

	Хөдөл- мөрийн насны хүн ам	Ажил- лах хүч	Ажил- лагчдын тоо	1000 хүнд ногдох		Аймгийн дүнд эз- лэх хув- ийн жин
				ажиллах хүч	ажиллаг- чдын тоо	
1.Алтанбулаг	1917	1570	1547	819	807	3.38
2.Аргалант	1049	841	829	802	790	1.85
3.Архуст	808	438	393	542	486	1.43
4.Батсүмбэр	4117	3621	3583	880	870	7.27
5.Баян	1230	836	793	680	645	2.17
6.Баяндэлгэр	875	759	754	867	862	1.54
7.Баянжаргалан	1019	685	668	672	656	1.80
8.Баянөнжүүл	1376	1239	1226	900	891	2.43
9.Баянхангай	904	698	673	772	744	1.60
10.Баянцагаан	1263	981	948	777	751	2.23
11.Баянцогт	1210	925	901	764	745	2.14
12.Баянчандмань	2421	1534	1517	634	627	4.27
13.Борнуур	3087	2711	2681	878	868	5.45
14.Бүрэн	1845	1296	1256	702	681	3.26
15.Дэлгэрхаан	1003	794	763	792	761	1.77
16.Жаргалант	3950	2345	2285	594	578	6.97
17.Заамар	3251	2156	2081	663	640	5.74
18.Лүн	1672	1182	1140	707	682	2.95
19.Мөнгөнморьт	1368	884	843	646	616	2.41
20.Өндөрширээт	1164	908	893	780	767	2.05
21.Сүмбэр	1105	917	879	830	795	1.95
22.Сэргэлэн	1318	1056	1031	801	782	2.33
23.Угтаал	1515	1399	1362	923	899	2.67
24.Цээл	1623	1078	1067	664	657	2.86
25.Эрдэнэ	2394	1823	1787	761	746	4.23
26.Эрдэнэсант	2958	2134	2101	721	710	5.22
27.Зуунмод	10217	6311	5845	618	572	18.03
Аймгийн дүн	56659	41121	39846	726	703	100
Дүнгээс: Төв	16091	11157	10597	693	659	28.40
бүс- Хойт	16939	12894	12675	761	748	29.90
үүдээр Баруун	15935	11645	11336	731	711	28.12
Зүүн	7694	5425	5238	705	681	13.58
2009 он	56366	40188	39328	713	698	
2008 он	57660	43407	42947	753	745	
2007 он	57454	44728	44118	779	768	
2006 он	56347	44418	43647	788	775	
2005 он	55280	43387	42702	785	772	
2004 он	54552	41943	41224	769	756	
2003 он	55836	43313	42505	776	761	
2002 он	56427	42678	41780	756	740	
2001 он	55128	41560	40397	754	733	
2000 он	53141	38908	37629	732	708	

**Хөдөлмөрийн насны 1000 хүнд ногдох
тэжээвэр хүний тоо.**

	Хөдөл- мөрийн насны хүн ам	Тэжээвэр хүний тоо			Хөдөлмөрийн насны 1000 хүнд ногдох			Аймгийн дүнд эз- лэх хув- ийн жин
		хүүхэд	өндөр настан	Бүгд	хүүхэд	өндөр настан	Бүгд	
1.Алтанбулаг	1917	776	225	1001	405	117	522	3.38
2.Аргалант	1049	428	108	536	408	103	511	1.85
3.Архуст	808	367	83	450	454	103	557	1.43
4.Батсүмбэр	4117	2043	576	2619	496	140	636	7.27
5.Баян	1230	621	160	781	505	130	635	2.17
6.Баяндэлгэр	875	320	97	417	366	111	477	1.54
7.Баянжаргалан	1019	465	91	556	456	89	546	1.80
8.Баянөнжүүл	1376	617	110	727	448	80	528	2.43
9.Баянхангай	904	448	75	523	496	83	579	1.60
10.Баянцагаан	1263	506	143	649	401	113	514	2.23
11.Баянцогт	1210	519	151	670	429	125	554	2.14
12.Баянчандмань	2421	1049	260	1309	433	107	541	4.27
13.Борнуур	3087	1396	334	1730	452	108	560	5.45
14.Бүрэн	1845	956	223	1179	518	121	639	3.26
15.Дэлгэрхаан	1003	561	113	674	559	113	672	1.77
16.Жаргалант	3950	1888	385	2273	478	97	575	6.97
17.Заамар	3251	1605	228	1833	494	70	564	5.74
18.Лүн	1672	739	193	932	442	115	557	2.95
19.Мөнгөнморьт	1368	592	123	715	433	90	523	2.41
20.Өндөрширээт	1164	551	101	652	473	87	560	2.05
21.Сүмбэр	1105	518	107	625	469	97	566	1.95
22.Сэргэлэн	1318	545	140	685	414	106	520	2.33
23.Угтаал	1515	719	177	896	475	117	591	2.67
24.Цээл	1623	722	134	856	445	83	527	2.86
25.Эрдэнэ	2394	1102	294	1396	460	123	583	4.23
26.Эрдэнэсант	2958	1228	284	1512	415	96	511	5.22
27.Зуунмод	10217	3924	1154	5078	384	113	497	18.03
Аймгийн дүн	56659	25205	6069	31274	445	107	552	100
Дүнгээс: Төв	16091	6368	1772	8140	396	110	506	28.40
бүс- Хойт	16939	7841	1921	9762	463	113	576	29.90
үүдээр Баруун	15935	7529	1528	9057	472	96	568	28.12
Зүүн	7694	3467	848	4315	451	110	561	13.58
2009 он	56366	24947	5897	30844	443	105	547	
2008 он	57660	25023	6206	31229	434	108	542	
2007 он	57454	25163	6211	31374	438	108	546	
2006 он	56347	25963	6150	32113	461	109	570	
2005 он	55280	27020	6191	33211	489	112	601	
2004 он	54552	28089	5986	34075	515	110	625	
2003 он	55836	30681	6299	36980	549	113	662	
2002 он	56427	33141	6608	39749	587	117	704	
2001 он	55128	33984	6594	40578	616	120	736	
2000 он	53141	37634	7587	45221	708	143	851	

Хөдөлмөрийн насны хүн амаас хөдөлмөр эрхлээгүй болон хөдөлмөрийн чадваргүй, хөдөлмөрийн насны суралцагсад

	Хөдөлмөрийн насны хүн ам бүгд	Ү		Н		Э		С		Аймгийн дүнд эзлэх хувийн жин
		Хөдөлмөрийн чадваргүй хүний		Хөдөлмөр эрхлээгүй хүний		Суралцагсад				
		тоо	хувь	тоо	хувь	тоо	хувь			
1.Алтанбулаг	1917	45	2.35	266	13.88	36	1.88		3.38	
2.Аргалант	1049	43	4.10	137	13.06	28	2.67		1.85	
3.Архуст	808	53	6.56	249	30.82	68	8.42		1.43	
4.Батсүмбэр	4117	289	7.02	112	2.72	95	2.31		7.27	
5.Баян	1230	87	7.07	268	21.79	41	3.33		2.17	
6.Баяндэлгэр	875	53	6.06	43	4.91	20	2.29		1.54	
7.Баянжаргалан	1019	84	8.24	177	17.37	73	7.16		1.80	
8.Баяннжүүл	1376	14	1.02	68	4.94	55	4.00		2.43	
9.Баянхангай	904	14	1.55	151	16.70	41	4.54		1.60	
10.Баянцагаан	1263	47	3.72	192	15.20	43	3.40		2.23	
11.Баянцогт	1210	69	5.70	170	14.05	46	3.80		2.14	
12.Баянчандмань	2421	84	3.47	493	20.36	331	13.67		4.27	
13.Борнуур	3087	148	4.79	96	3.11	132	4.28		5.45	
14.Бүрэн	1845	118	6.40	333	18.05	98	5.31		3.26	
15.Дэлгэрхаан	1003	111	11.07	57	5.68	43	4.29		1.77	
16.Жаргалант	3950	234	5.92	1181	29.90	190	4.81		6.97	
17.Заамар	3251	92	2.83	484	14.89	519	15.96		5.74	
18.Лүн	1672	50	2.99	362	21.65	78	4.67		2.95	
19.Мөнгөнморьт	1368	49	3.58	249	18.20	186	13.60		2.41	
20.Өндөрширээт	1164	49	4.21	50	4.30	157	13.49		2.05	
21.Сүмбэр	1105	71	6.43	69	6.24	48	4.34		1.95	
22.Сэргэлэн	1318	64	4.86	141	10.70	57	4.32		2.33	
23.Угтаал	1515	41	2.71	23	1.52	52	3.43		2.67	
24.Цээл	1623	72	4.44	374	23.04	99	6.10		2.86	
25.Эрдэнэ	2394	154	6.43	113	4.72	304	12.70		4.23	
26.Эрдэнэсант	2958	189	6.39	550	18.59	102	3.45		5.22	
27.Зуунмод	10217	492	4.82	2543	24.89	871	8.53		18.03	
Аймгийн дүн	56659	2816	4.97	8951	15.80	3813	6.73		100	
Дүнгээс: Төв	16091	662	4.11	3210	19.95	1062	6.60		28.40	
бүс- Хойт	16939	938	5.54	2258	13.33	870	5.14		29.90	
үүдээр Баруун	15935	736	4.62	2384	14.96	1189	7.46		28.12	
Зүүн	7694	480	6.24	1099	14.28	692	8.99		13.58	
2009 он	56366	2834	5.03	9763	17.32	3807	6.75			
2008 он	57660	2755	4.78	7067	12.26	4678	8.11			
2007 он	57454	2785	4.85	6185	10.77	3952	6.88			
2006 он	56347	2509	4.45	5321	9.44	4353	7.73			
2005 он	55280	2967	5.37	5357	9.69	4065	7.35			
2004 он	54552	2834	5.20	6123	11.22	4114	7.54			
2003 он	55836	2759	4.94	6102	10.93	3899	6.98			
2002 он	56427	2998	5.31	7432	13.17	3544	6.28			
2001 он	55128	2699	4.90	8232	14.93	2987	5.42			
2000 он	53141	2744	5.16	8278	15.58	3568	6.71			

Хөдөлмөрийн насны 1000 хүнд ногдох Ажилгүйчүүд болон ажил эрхлээгүй, хөдөлмөрийн чадваргүй хүний тоо.

	Хөдөлмөрийн насны хүн ам	Ажилгүйчүүдийн тоо.	Ажил эрхлээгүй хүн ам	Хөдөлмөрийн чадваргүй хүн ам	Хөдөлмөрийн насны 1000 хүнд ногдох			Аймгийн дүнд эзлэх хувийн жин
					ажилгүйчүүд	ажил эрхлээгүй	хөдөлмөрийн чадваргүй	
1.Алтанбулаг	1917	23	266	45	12	139	23	3.38
2.Аргалант	1049	12	137	43	11	131	41	1.85
3.Архуст	808	45	249	53	56	308	66	1.43
4.Батсүмбэр	4117	38	112	289	9	27	70	7.27
5.Баян	1230	43	268	87	35	218	71	2.17
6.Баяндэлгэр	875	5	43	53	6	49	61	1.54
7.Баянжаргалан	1019	17	177	84	17	174	82	1.80
8.Баяннжүүл	1376	13	68	14	9	49	10	2.43
9.Баянхангай	904	25	151	14	28	167	15	1.60
10.Баянцагаан	1263	33	192	47	26	152	37	2.23
11.Баянцогт	1210	24	170	69	20	140	57	2.14
12.Баянчандмань	2421	17	493	84	7	204	35	4.27
13.Борнуур	3087	30	96	148	10	31	48	5.45
14.Бүрэн	1845	40	333	118	22	180	64	3.26
15.Дэлгэрхаан	1003	31	57	111	31	57	111	1.77
16.Жаргалант	3950	60	1181	234	15	299	59	6.97
17.Заамар	3251	75	484	92	23	149	28	5.74
18.Лүн	1672	42	362	50	25	217	30	2.95
19.Мөнгөнморьт	1368	41	249	49	30	182	36	2.41
20.Өндөрширээт	1164	15	50	49	13	43	42	2.05
21.Сүмбэр	1105	38	69	71	34	62	64	1.95
22.Сэргэлэн	1318	25	141	64	19	107	49	2.33
23.Угтаал	1515	37	23	41	24	15	27	2.67
24.Цээл	1623	11	374	72	7	230	44	2.86
25.Эрдэнэ	2394	36	113	154	15	47	64	4.23
26.Эрдэнэсант	2958	33	550	189	11	186	64	5.22
27.Зуунмод	10217	466	2543	492	46	249	48	18.03
Аймгийн дүн	56659	1275	8951	2816	23	158	50	100
Дүнгээс: Төв	16091	560	3210	662	35	199	41	28.40
бүс- Хойт	16939	219	2258	938	13	133	55	29.90
үүдээр Баруун	15935	309	2384	736	19	150	46	28.12
Зүүн	7694	187	1099	480	24	143	62	13.58
2009 он	56366	860	9763	2834	15	173	50	
2008 он	57660	460	7067	2755	8	123	48	
2007 он	57454	610	6185	2785	11	108	48	
2006 он	56347	771	5321	2509	14	94	45	
2005 он	55280	685	5357	2967	12	97	54	
2004 он	54552	719	6123	2834	13	112	52	
2003 он	55836	808	6102	2759	14	109	49	
2002 он	56427	899	7432	2998	16	132	53	
2001 он	55128	1163	8232	2699	21	148	49	
2000 он	53141	1279	8278	2744	24	156	52	

Ажиллагчын тоо,байгууллагын төрөл, эдийн засгийн үйл ажиллагааны салбарын ангиллаар. (Аж ахуйн салбарууд)

	Ажиллагчид бүгд	Аж ахуйн газрууд бүгд	У		Н		Э		С	
			Хөдөө аж ахуйд	Уул уурхай олборлох аж үйлдвэр	Боловсруулах үйлдвэр	Цахилгаан эрчим хүч	Барилга	Бөөний ба жижиглэн худалдаа	Зочид буудал зоогийн газар	Тээвэр, холбоо, агуулах
Ажиллагчдын тоо бүгд	39846	32983	24202	1352	1182	499	864	3065	706	1113
Бүгдээс:Х.Х.Эрхлэгчид	28085	27373	22163	227	510	27	412	2696	633	705
Нөхөрлөл	344	293	198	3	21			29	8	34
Хоршоо	739	682	485	20	37	9		116	9	6
Хувцаат компани	1123	893	262	49	296	71	138	19	14	44
Х.Х.Компани	3095	2821	1027	756	313	104	313	188	33	87
Төрийн өмчит үйлдвэрийн газар	428	270	20	7			96	9		137
Орон нутгийн өмчит үйлд.газар	221	178	15		5		143		3	12
Төрийн төсөвт байгууллага	5362	196	24	90			49		6	27
Төрийн бус байгууллага	449	277	8	200				8		61
2009 он	39328	32954	24405	1433	1159	567	819	2441	659	1471
2008 он	42947	31187	21574	1547	1455	551	1253	2644	687	1476
2007 он	44118	37588	26968	2103	1700	608	1104	2744	699	1662
2006 он	43647	37380	26664	1876	1254	573	640	3917	900	1556
2005 он	42702	36659	25782	2043	1312	554	662	4435	533	1338
2004 он	41224	34850	24644	2249	1352	445	674	3829	513	1144
2003 он	42505	36537	26122	2315	1322	423	622	4305	501	927
2002 он	41780	35933	25284	1600	1318	483	546	5041	452	1209
2001 он	40397	34779	25994	1101	1467	596	488	4000	223	910
2000 он	37629	31806	23427	1045	1029	421	463	3757	393	1271

Ажиллагчын тоо,байгууллагын төрөл, эдийн засгийн үйл ажиллагааны салбарын ангиллаар. (хувиар)

	Ажиллагчид бүгд	Аж ахуйн газрууд бүгд	У		Н		Э		С	
			Хөдөө аж ахуйд	Уул уурхай олборлох аж үйлдвэр	Боловсруулах үйлдвэр	Цахилгаан эрчим хүч	Барилга	Бөөний ба жижиглэн худалдаа	Зочид буудал зоог газ	Тээвэр, холбоо, агуулах
Ажиллагчдын тоо бүгд	100	100	82.78	60.74	3.39	2.97	1.25	2.17	7.69	1.77
Бүгдээс:Х.Х.Эрхлэгчид	100	100	97.46	78.91	0.81	1.82	0.10	1.47	9.60	2.25
Нөхөрлөл	100	100	85.17	57.56	0.87	6.10			8.43	2.33
Хоршоо	100	100	92.29	65.63	2.71	5.01	1.22		15.70	1.22
Хувцаат компани	100	100	79.52	23.33	4.36	26.36	6.32	12.29	1.69	1.25
Х.Х.Компани	100	100	91.15	33.18	24.43	10.11	3.36	10.11	6.07	1.07
Төрийн өмчит үйлдвэрийн газар	100	100	63.08	4.67	1.64		22.43	0.23	2.10	
Орон нутгийн өмчит үйлд.газар	100	100	80.54	6.79		2.26	64.71			1.36
Төрийн төсөвт байгууллага	100	100	3.66	0.45	1.68		0.91			0.11
Төрийн бус байгууллага	100	100	61.69	1.78	44.54				1.78	
2009 он	100	100	83.79	62.06	3.64	2.95	1.44	2.08	6.21	1.68
2008 он	100	100	72.62	50.23	3.60	3.39	1.28	2.92	6.16	1.60
2007 он	100	100	85.64	61.09	4.30	2.87	1.31	1.47	8.97	2.06
2006 он	100	100	85.80	60.38	4.78	3.07	1.30	1.55	10.39	1.25
2005 он	100	100	84.60	59.8	5.5	3.3	1.1	1.6	9.3	1.2
2004 он	100	100	86.00	61.5	5.4	3.1	1.0	1.5	10.1	1.2
2003 он	100	100	86.10	60.5	3.8	3.2	1.2	1.3	12.1	1.1
2002 он	100	100	86.10	64.3	2.7	3.6	1.5	1.2	9.9	0.6
2001 он	100	100	84.50	62.3	2.8	2.7	1.1	1.2	10.0	1.0
2000 он	100	100	85.00	64.6	2.0	2.7	1.0	1.8	8.6	1.1

Ажиллагчын тоо,байгууллагын төрөл, эдийн засгийн үйл ажиллагааны салбарын ангиллаар. (б. Нийгмийн хүрээний салбарууд)

	Бүгд	У		Н		Э		С	
		Санхүүгийн байгууллага	Үл хөдлөх хөрөнгө, бизнес	Төрийн захиргаа бат-хам-х	Боловсрол	Эрүүл мэнд н/хамга-л	Наа,хүн амын үйлчилгээ	Хөлсний ажиллагч, өрх аж ахуй	олон улсын бай/ын ү/а
Бүгдээс:Х.Х.Эрхлэгчид	6863	278	202	1722	2323	1139	462	677	60
Бүгдээс:Х.Х.Эрхлэгчид	712	10	91			16	106	488	1
Нөхөрлөл	51	7				13	3	28	
Хоршоо	57	15						42	
Хувцаат компани	230	80	21			85	6	38	
Х.Х.Компани	274	66	55			10	74	69	
Төрийн өмчит үйлдвэрийн газар	158	2			12	15	129		
Орон нутгийн өмчит үйлд.газар	43	1	1		40			1	
Төрийн төсөвт байгууллага	5166	20	32	1722	2265	1000	125		2
Төрийн бус байгууллага	172	77	2		6		19	11	57
2009 он	6374	242	190	1734	2231	1105	368	449	55
2008 он	6858	264	233	1690	2272	1255	499	584	61
2007 он	6530	250	252	1644	2173	1148	508	494	61
2006 он	6530	250	252	1644	2173	1148	508	494	61
2005 он	6264	303	45	1810	1936	1004	525	614	27
2004 он	6043	294	53	1903	1805	991	581	416	
2003 он	6374	336	20	1897	1888	1078	874	281	
2002 он	5968	232	7	1933	1833	1053	741	169	
2001 он	5847	186	7	1754	1964	1089	733	115	
2000 он	5527	94	5	1784	1900	1036	569	139	

Ажиллагчын тоо,байгууллагын төрөл, эдийн засгийн үйл ажиллагааны салбарын ангиллаар. (б. Нийгмийн хүрээний салбарууд) (хувиар)

	Бүгд	У		Н		Э		С	
		Санхүүгийн байгууллага	Үл хөдлөх хөрөнгө, бизнес	Төрийн захиргаа бат-хам-х	Боловсрол	Эрүүл мэнд н/хамга-л	Наа,хүн амын үйлчилгээ	Хөлсний ажиллагч, өрх аж ахуй	олон улсын бай/ын ү/а
Ажиллагчдын тоо бүгд	17.22	0.7	0.5	4.3	5.8	2.9	1.2	1.7	0.2
Бүгдээс:Х.Х.Эрхлэгчид	2.5		0.3			0.1	0.4	1.7	
Нөхөрлөл	14.8	2.0				3.8	0.9	8.1	
Хоршоо	7.7	2.0						5.7	
Хувцаат компани	20.5	7.1	1.9			7.6	0.5	3.4	
Х.Х.Компани	8.9	2.1	1.8			0.3	2.4	2.2	
Төрийн өмчит үйлдвэрийн газар	36.9	0.5			2.8	3.5	30.1		
Орон нутгийн өмчит үйлд.газар	19.5	0.5	0.5		18.1			0.5	
Төрийн төсөвт байгууллага	96.3	0.4	0.6	32.1	42.2	18.6	2.3		
Төрийн бус байгууллага	38.3	17.1	0.4		1.3		4.2	2.4	12.7
2009 он	16.21	0.6	0.5	4.4	5.7	2.8	0.9	1.1	0.1
2008 он	14.8	0.6	0.6	3.7	4.9	2.6	1.2	1.1	0.1
2007 он	14.8	0.6	0.6	3.7	4.9	2.6	1.2	1.1	0.1
2006 он	14.3	0.7	0.1	4.1	4.4	2.3	1.2	1.4	0.1
2005 он	15.1	0.7	0.1	4.5	4.2	2.3	1.4	1.0	1.0
2004 он	15.4	0.8		4.6	4.6	2.6	2.1	0.7	0.7
2003 он	14.3	0.5		4.5	4.3	2.5	1.7	0.4	0.4
2002 он	13.9	0.4		4.2	4.7	2.6	1.7	0.3	0.3
2001 он	13.9	1.7	0.1	31.8	33.8	18.4	11.7	2.5	2.5
2000 он	15.5	0.6		4.7	4.8	2.6	2.5	0.3	0.3

Ажиллагчид эдийн засгийн үйл ажиллагааны салбараар.

а.Аж ахуйн газруудад ажиллагчид бүгд

	Аж ахуйн газруудад бүгд	Ү н э									Аймгийн дүнд эзлэх хувийн жин
		Хөдөө аж ахуйд	Үүнээс: Г/Т	Уул уурхай	Боловсруулах үйлдвэр	Цахилгаан эрчим хүч ус ханг-ж	Барилга	Бөөний ба жижиглэн худалдаа	Зочид буудал зоогийн газар	Тээвэр, холбоо агуулах	
1.Алтанбулаг	1232	1155	2		37	2	13	21	2	2	3.74
2.Аргалант	689	492	85		6	4	2	98	42	45	2.09
3.Архуст	153	130		10		3		7		3	0.46
4.Батсүмбэр	3190	2918	812		17	32	36	64	16	107	9.67
5.Баян	587	333	1	138	5	5		36	4	66	1.78
6.Баяндэлгэр	640	434	29		2	2		202	1	1	1.94
7.Баянжаргалан	538	438		50	25	5		16	2	2	1.63
8.Баянөнжүүл	1088	1071			5	5		12			3.30
9.Баянхангай	557	361	3		5	4		86	51	50	1.69
10.Баянцагаан	840	812		14		3		10		1	2.55
11.Баянцогт	838	710	174		64	6	32	8	5	13	2.54
12.Баянчандмань	1231	1001	425	2		22	10	93	14	89	3.73
13.Борнуур	2284	1789	1150	250		14		40	143	48	6.92
14.Бүрэн	1106	1052	1		4	3	6	35	3	3	3.35
15.Дэлгэрхаан	652	623	12			12		9	1	7	1.98
16.Жаргалант	1944	1353	694	58	15	12	56	249	13	188	5.89
17.Заамар	1709	869	16	597		16		215	8	4	5.18
18.Лүн	936	796	6			22	20	40	45	13	2.84
19.Мөнгөнморьт	666	630	35		11	9		8	4	4	2.02
20.Өндөрширээт	772	713			12	22		1		15	2.34
21.Сүмбэр	680	485	514		3	5		16		11	2.06
22.Сэргэлэн	968	878	24	19	26	1	15	17	8	4	2.93
23.Угтаал	1202	1072	462		40	13	15	36	3	23	3.64
24.Цээл	945	902	389	2		4	5	16	6	10	2.86
25.Эрдэнэ	1537	1191			60	10	75	81	111	9	4.66
26.Эрдэнэсант	1844	1471	169		52	4	15	125	144	33	5.59
27.Зуунмод	457	437	52	212	800	259		77	1459	77	350
Аймгийн дүн	32985	24276	5055	1352	1182	499	864	3008	703	1101	
Дүнгээс: Төв	8285	4353	78	245	863	270	591	1519	87	357	25.12
бүс- Хойт	10856	8908	3854	310	105	95	136	568	233	501	32.91
үүдээр Баруун	9723	7859	1058	599	113	100	62	571	261	158	29.48
Зүүн	4121	3156	65	198	101	34	75	350	122	85	12.49
2009 он	32689	24390	4607	1433	1131	417	806	2448	659	1405	
2008 он	35964	26476	4893	1547	1445	494	1215	2625	687	1475	
2007 он	37804	27184	4519	2103	1700	608	1104	2744	899	1662	
2006 он	37379	26664	5174	1876	1254	572	640	3917	900	1556	
2005 он	36659	25782	4943	2043	1312	554	662	4435	533	1338	
2004 он	34850	24644		2249	1352	445	674	3829	513	1144	
2003 он	36537	26122		2315	1322	423	622	4305	501	927	
2002 он	35933	25284		1600	1318	483	546	5041	452	1209	
2001 он	34779	25994		1101	1467	596	451	4035	223	912	
2000 он	31806	23427		1045	1029	421	463	3757	393	1271	

Ажиллагчид эдийн засгийн үйл ажиллагааны салбараар.

а.Аж ахуйн газруудад ажиллагч Эмэгтэйчүүд

	Аж ахуйн газруудад бүгд	Ү н э									Аймгийн дүнд эзлэх хувийн жин
		Хөдөө аж ахуйд	Үүнээс г/т-нд	Уул уурхайд	Боловсруулах үйлдвэр	Цахил-н эрчим хүч ус ханг-ж	Барилга	Бөөний ба жижиглэн худалдаа	Зочид буудал зоогийн газар	Тээвэр, холбоо агуулах	
1.Алтанбулаг	566	508	1		34	1	3	17	2	1	3.93
2.Аргалант	253	165	25		3	2		50	29	4	1.76
3.Архуст	55	42		4				7		2	0.38
4.Батсүмбэр	1433	1319	495		4	11	14	51	12	22	9.95
5.Баян	226	144	1	24	2	1		29	4	22	1.57
6.Баяндэлгэр	266	179	19					85	1	1	1.85
7.Баянжаргалан	206	158		9	25	2		9	2	1	1.43
8.Баянөнжүүл	489	482						7			3.40
9.Баянхангай	253	165			2	2		49	33	2	1.76
10.Баянцагаан	395	377		6		1		10		1	2.74
11.Баянцогт	331	269	35		26	3	9	18	5	1	2.30
12.Баянчандмань	520	410	143	1		7	4	80	14	4	3.61
13.Борнуур	1090	909	561		32			32	114	3	7.57
14.Бүрэн	464	442			2	1		19			3.22
15.Дэлгэрхаан	278	272	9					5	1		1.93
16.Жаргалант	943	787	456	8			8	120	13	7	6.55
17.Заамар	674	393	10	104				167	8	2	4.68
18.Лүн	441	369	3				4	35	32	1	3.06
19.Мөнгөнморьт	261	235	10			3		16	4	3	1.81
20.Өндөрширээт	323	307			7	1		6		2	2.24
21.Сүмбэр	336	313	215		1	2		16		4	2.33
22.Сэргэлэн	371	332	14	7	12	1	5	8	6		2.58
23.Угтаал	508	440	177		20	1	8	34	3	2	2.00
24.Цээл	349	323	118	1		3		11	3	8	2.42
25.Эрдэнэ	691	552				3		55	80	1	4.80
26.Эрдэнэсант	797	601	60		27		3	68	95	3	5.54
27.Зуунмод	1877	240	28	21	346	81	147	932	64	46	13.04
Аймгийн дүн	14396	10733	2380	185	543	126	205	1936	525	143	100
Дүнгээс: Төв	3698	1939		34	392	84	155	974	72	48	25.69
бүс- Хойт	4906	4172		9	66	25	35	367	187	45	34.08
үүдээр Баруун	4087	3312		105	58	8	15	394	175	20	28.39
Зүүн	1705	1310		37	27	9		201	91	30	11.84
2009 он	14463	11050	2130	370	733	138	249	1267	476	180	
2008 он	15904	11957	1910	716	181	416	1689	619	204	122	
2007 он	17119	12413	1914	433	914	213	401	1898	568	279	
2006 он	17683	12356	2223	508	727	165	138	2820	700	269	
2005 он	17252	11853	2127	486	742	230	258	2823	428	432	
2004 он	16117	11449		583	682	193	275	2156	390	389	
2003 он	16761	12075		709	824	90	160	2270	352	281	
2002 он	16516	11509		565	792	81	99	2782	298	390	
2001 он	16195	11840		177	1140	152	181	2293	186	226	
2000 он	14028	10163		146	771	123	188	1915	252	470	

Ажиллагсадын тоо, Эдийн засгийн үйл ажиллагааны салбарын ангиллаар.

б. Төсвийн газруудад ба хөлсний хөдөлмөр Бүгд

	Төсвийн болон хувийн ажиллагч бүгд	Ү							Аймгийн дүнд эзлэх хувийн жин
		Санхүүгийн байгуулагад	Үл хөдлөх хөрөнгө, бизнесийн	Төрийн захиргааны байгуулага	Боловсролд	Эрүүл мэндийн	Нийтийн аж ахуй, нийгмийн үйлчилгээнд	Хөлсний хөдөлмөр эрхлэгч	
1.Алтанбулаг	315	6		207	69	26		7	4.59
2.Аргалант	130	4		35	37	25	29		1.89
3.Архуст	240	7		29	56	29	98	21	3.50
4.Батсүмбэр	402	14		36	131	37	114	70	5.86
5.Баян	213	7		35	59	67	2	43	3.10
6.Баяндэлгэр	116	7		34	52	23			1.69
7.Баянжаргалан	119	9		21	56	22	11		1.73
8.Баяннөжүүл	155	12		28	54	21	6	34	2.26
9.Баянхангай	110	5		27	53	19		6	1.60
10.Баянцагаан	100	6		26	43	19	6		1.46
11.Баянцогт	112	11		34	42	20		5	1.63
12.Баянчандмань	314	12	19	46	137	21	6	73	4.58
13.Борнуур	341			31	97	43	11	159	4.97
14.Бүрэн	151	14		34	67	25	11		2.20
15.Дэлгэрхаан	112	4		25	53	19	11		1.63
16.Жаргалант	339	11	3	44	124	26		131	4.94
17.Заамар	364	16		61	199	33	14	41	5.31
18.Лүн	189	7		79	65	24	6	8	2.75
19.Мөнгөнморьт	162	10		59	60	24		9	2.36
20.Өндөрширээт	124	4	1	33	40	21	7	18	1.81
21.Сүмбэр	129	3		28	67	23	8		1.88
22.Сэргэлэн	139	2	2	34	37	33	5	26	2.03
23.Угтаал	165	4		29	57	20	20	35	2.40
24.Цээл	140	6		35	76	23			2.04
25.Эрдэнэ	273	7		46	109	107	4		3.98
26.Эрдэнэсант	249	12		40	114	31	52		3.63
27.Зуунмод	1658	78	177	586	369	358	41	49	24.17
Аймгийн дүн	6861	278	202	1722	2323	1139	462	735	100
Дүнгээс: Төв	2367	104	179	881	572	457	58	116	34.50
бүс- Хойт	1767	55	22	254	635	195	168	438	25.75
үүдээр Баруун	1604	72	1	363	724	215	121	108	23.38
Зүүн	1123	47		224	392	272	115	73	16.37
2009 он	6287	242	190	1738	2237	1103	333	444	
2008 он	6531	251	164	1666	2266	1130	536	518	
2007 он	6469	250	252	1644	2173	1148	508	494	
2006 он	6241	303	45	1810	1940	1004	525	614	
2005 он	6043	294	53	1903	1805	991	581	416	
2004 он	6374	336	20	1897	1888	1078	874	281	
2003 он	5968	232	7	1933	1833	1053	741	169	
2002 он	5847	185	7	1754	1964	1089	733	115	
2001 он	5618	94	5	1784	1900	1036	660	139	
2000 он	5823	221	7	1763	1789	967	947	129	

Ажиллагсадын тоо, Эдийн засгийн үйл ажиллагааны салбарын ангиллаар.

б.Улсын төсвийн газруудад ба хувийн байгууллагад (Эмэгтэй)

	Төсвийн болон хувийн ажиллагч бүгд	Ү							Аймгийн дүнд эзлэх хувийн жин
		Санхүүгийн байгуулагад	Үл хөдлөх хөрөнгө, бизнесийн	Төрийн захиргааны байгуулага	Боловсролд	Эрүүл мэндийн байгуулага	Нийтийн аж ахуй, нийгмийн үйлчилгээнд	Хөлсний хөдөлмөр эрхлэгч	
1.Алтанбулаг	131	5		57	48	20		1	3.02
2.Аргалант	97	4		15	30	20		8	2.23
3.Архуст	121	4		14	40	15	39	9	2.79
4.Батсүмбэр	278	12		16	106	30	70	44	6.40
5.Баян	135	7		19	39	47	2	21	3.11
6.Баяндэлгэр	67	4		14	33	16			1.54
7.Баянжаргалан	84	5		15	41	17	6		1.93
8.Баяннөжүүл	80	7		8	36	16		13	1.84
9.Баянхангай	69	5		14	14	34	14	2	1.59
10.Баянцагаан	66	4		16	28	14	4		1.52
11.Баянцогт	67	8		17	26	15		1	1.54
12.Баянчандмань	173	5	9	23	94	20	5	17	3.98
13.Борнуур	326	7		16	63	26	5	209	7.50
14.Бүрэн	108	12		26	47	16	7		2.49
15.Дэлгэрхаан	74	3		11	36	17	7		1.70
16.Жаргалант	204	11	2	16	82	42		51	4.70
17.Заамар	229	11		19	158	28	3	10	5.27
18.Лүн	135	6		38	54	20	13	4	3.11
19.Мөнгөнморьт	100	5		35	42	18			2.30
20.Өндөрширээт	77	2	1	13	35	20	5	1	1.77
21.Сүмбэр	89	2		14	48	15	6	4	2.05
22.Сэргэлэн	87		2	14	25	26	3	17	2.00
23.Угтаал	104	3		12	49	16	11	13	2.39
24.Цээл	98	9		20	51	18			2.26
25.Эрдэнэ	105	3		17	63	18	4		2.42
26.Эрдэнэсант	129	6		15	68	24	16		2.97
27.Зуунмод	1111	47	51	258	310	336	94	15	25.58
Аймгийн дүн	4344	197	65	738	1666	904	334	440	100
Дүнгээс: Төв	1475	63	53	353	447	412	101	46	33.95
бүс- Хойт	1234	49		117	449	168	106	334	28.41
үүдээр Баруун	1023	57		154	512	193	76	30	23.55
Зүүн	612	28		114	258	131	51	30	14.09
2009 он	3890	156	40	754	1663	852	228	197	
2008 он	4012	207	97	690	1613	910	173	322	
2007 он	3922	211	90	723	1530	874	280	214	
2006 он	3406	201	15	527	1409	726	297	231	
2005 он	3515	188	19	856	1202	695	380	175	
2004 он	3533	206	1	794	1283	732	397	120	
2003 он	3691	186	5	784	1376	859	411	70	
2002 он	3579	123	5	702	1424	863	408	54	
2001 он	3249	74	1	625	1368	794	320	67	
2000 он	3170	173	1	627	1264	759	292	54	

Ажиллагчид эдийн засгийн үйл ажиллагааны салбараар.

в. Ажиллагчид өмчийн төрлөөр: Бүгд											Аймгийн дүнд эзлэх хувийн жин
Өмчийн бүх төрөлд бүгд	Ү										
	Хувиараа хөдөлмөр эрхлэгчид	Нөхөрлөл	Хоршоо	ХК	ХХК	ТӨҮГ	ОНӨ	ТТГ	ТББ	с	
1.Алтанбулаг	1547	1198		37		8	2		302		3.88
2.Аргалант	829	641		8		77	4		97	2	2.08
3.Архуст	393	135				78	78		102		0.99
4.Батсүмбэр	3583	2990	12	13	21	130	154	5	248	10	8.99
5.Баян	793	414	1	4	2	39	10		255	68	1.99
6.Баяндэлгэр	754	611		14		18	2		109		1.89
7.Баянжаргалан	668	494	2		2	59	4		107		1.68
8.Баяннжүүл	1226	1101			11		3	2	109		3.08
9.Баянхангай	673	548			16		4		99	6	1.69
10.Баянцагаан	948	822		6		20	4		96		2.38
11.Баянцогт	901	576	16	4	66	121	6	5	107		2.26
12.Баянчандмань	1517	1126		7	17	114	19	2	223	9	3.81
13.Борнуур	2681	1231	215	394	103	361	4	10	163	200	6.73
14.Бүрэн	1256	1097			2	10			133	14	3.15
15.Дэлгэрхаан	763	637		3	8	12			103		1.91
16.Жаргалант	2285	1895	1	4	62	105	2		207	9	5.73
17.Заамар	2081	1121			14	647	2		297		5.22
18.Лүн	1140	928				24	7		168	13	2.86
19.Мөнгөнморьт	843	636		18	14	22	2		143	8	2.12
20.Өндөрширээт	893	751		4	6	5	2		117	8	2.24
21.Сүмбэр	879	542		98	72	47	2		116	2	2.21
22.Сэргэлэн	1031	863	4	2	1	49			110	2	2.59
23.Угтаал	1362	988			7	258			109		3.42
24.Цээл	1067	868	1	3	20	29	5		135	6	2.68
25.Эрдэнэ	1787	1371			239				177		4.48
26.Эрдэнэсант	2101	1754	31	4	25	87			193	7	5.27
27.Зуунмод	5845	2747	61	116	415	775	112	197	1337	85	14.67
Аймгийн дүн	39846	28085	344	739	1123	3095	428	221	5362	449	100.0
Дүнгээс: Төв	10597	6731	65	161	427	852	121	199	1954	87	26.59
бүс- Хойт	12675	9001	244	528	341	955	191	22	1161	232	31.81
үүдээр Баруун	11336	8692	32	14	98	1072	20	0	1354	54	28.45
Зүүн	5238	3661	3	36	257	216	96	0	893	76	13.15
2009 он	39328	28197	429	433	1255	2953	414	221	5203	223	
2008 он	42945	30855	424	686	1124	3222	644	226	5360	404	
2007 он	44118	31400	553	734	1160	3397	932	492	5232	218	
2006 он	43647	31362	483	972	857	3416	987	265	5159	146	
2005 он	42702	30248	518	1034	933	3488	1111	282	4980	108	
2004 он	41224	27602	729	1481	1100	3304	1221	361	5230	196	

Ажиллагчид эдийн засгийн үйл ажиллагааны салбараар.

с. Ажиллагчид өмчийн төрлөөр: Эмэгтэйчүүд											Аймгийн дүнд эзлэх хувийн жин
Өмчийн бүх төрөлд бүгд	Ү										
	Хувиараа хөдөлмөр эрхлэгчид	Нөхөрлөл	Хоршоо	ХК	ХХК	ТӨҮГ	ОНӨ	ТТГ	ТББ	с	
1.Алтанбулаг	697	531		34		6	1		125		3.72
2.Аргалант	350	239		6		36	2		65	2	1.87
3.Архуст	176	48				33	38		57		0.94
4.Батсүмбэр	1716	1362	1	9	15	70	73	3	178	5	9.16
5.Баян	359	196		4			1		129	29	1.92
6.Баяндэлгэр	334	257		8		8			61		1.78
7.Баянжаргалан	290	193	2		1	14	1		79		1.55
8.Баяннжүүл	568	498			8				62		3.03
9.Баянхангай	322	248			8		2		62	2	1.72
10.Баянцагаан	463	382				15	2		64		2.47
11.Баянцогт	395	266	3	1	5	54	3	2	61		2.11
12.Баянчандмань	693	483			10	45	8	1	142	4	3.70
13.Борнуур	1483	858	101	180	80	137		4	93	30	7.91
14.Бүрэн	572	461			1	5			93	12	3.05
15.Дэлгэрхаан	353	277		2	4	1			69		1.88
16.Жаргалант	1150	974	1	2	11	31			125	6	6.14
17.Заамар	907	567			9	122	1		208		4.84
18.Лүн	583	451				8	6		112	6	3.11
19.Мөнгөнморьт	360	240		9	7	8	1		95		1.92
20.Өндөрширээт	404	316		3	5	2	1		73	4	2.16
21.Сүмбэр	421	276		42	17	6	1		77	2	2.25
22.Сэргэлэн	456	350			1	35			68	2	2.43
23.Угтаал	613	448			3	80			82		3.27
24.Цээл	444	331		3	7	8	3		87	5	2.37
25.Эрдэнэ	846	691			54				101		4.51
26.Эрдэнэсант	931	755		2	12	34			128		4.97
27.Зуунмод	2854	1299	25	19	297	239	30	72	849	24	15.23
Аймгийн дүн	18740	12997	133	324	555	997	174	82	3345	133	100.0
Дүнгээс: Төв	5038	3060	25	53	306	295	33	72	1168	26	26.88
бүс- Хойт	6208	4458	106	240	138	470	89	10	741	49	33.13
үүдээр Баруун	5129	3854	0	10	49	172	13	0	914	29	27.37
Зүүн	2365	1625	2	21	62	63	41	0	522	29	12.62
2009 он	18659	12840	191	178	481	1231	204	75	3334	125	
2008 он	20539	14443	221	333	624	1276	202	91	3217	132	
2007 он	21075	14504	257	326	654	1454	350	190	3218	122	
2006 он	21099	15130	225	454	412	1551	348	65	2847	67	
2005 он	20768	14417	235	441	434	1711	466	75	2934	55	

Ажил эрхэлдэггүй хөдөлмөрийн насны хүн амыг,
шалтгаан, насны бүлгээр нь үзүүлбэл:

(бүгд)

	Бүгд	Б									Аймгийн дүнд эзлэх хувийн жин
		16-19	20-24	25-29	30-34	35-39	40-44	45-49	50-54	55-59	
Бүгд	8951	832	2131	1484	1314	880	829	725	512	244	100.0
үүнээс											
1.Хүндэтгэх шалтгаанаар:	2588	83	465	455	405	261	280	250	232	157	28.9
Хүүхэд асардаг	1046	27	337	283	229	88	49	25	6	2	11.7
Өвчтөн, өндөр настан асардаг	217	5	19	26	33	41	51	30	9	3	2.4
Өөрөө өвчтэй	208	4	8	35	33	15	35	40	27	11	2.3
Гэр бүлийн хүний ажлын онцлогоос	95	1	1	12	7	18	13	30	7	6	1.1
Гэрийн ажилтай	1022	46	100	99	103	99	132	125	183	135	11.4
2.Бусад шалтгаанаар:	6363	749	1666	1029	909	619	549	475	280	87	71.1
Ажил хайж байгаа	2050	272	463	396	328	194	156	165	59	17	22.9
Тохирох ажил олдохгүй байгаа	1543	147	282	332	351	197	74	85	50	25	17.2
ЗХГ-аас суллагдсан	11		1	1	2	3	3	1			0.1
Хөдөлмөр эрхлэх сонирхолгүй	141	3	2	14	6	8	18	10	41	39	1.6
Тодорхой шалтгаангүй	2618	327	918	286	222	217	298	214	130	6	29.2
Бүгдээс:Урьд ажил хийж байсан	245		19	36	48	48	36	24	33	1	
2009 он	9763	872	3045	2084	986	691	851	516	352	366	
2008 он	7067	1085	1949	1260	757	565	515	463	276	197	
2007 он	6185	519	2481	713	627	594	442	380	241	188	
2006 он	5325	561	1087	968	726	655	557	437	233	101	
2005 он	5357	480	1031	830	743	651	604	500	284	234	
2004 он	6123	789	1175	1119	794	773	569	469	246	189	
2003 он	6102	730	1169	1128	801	673	575	480	307	239	

Ажил эрхэлдэггүй хөдөлмөрийн насны хүн амыг,
шалтгаан, насны бүлгээр нь үзүүлбэл:

(хувиар)

	Бүгд	Б								
		16-19	20-24	25-29	30-34	35-39	40-44	45-49	50-54	55-59
Бүгд	100	100	100	100	100	100	100	100	100	100
үүнээс										
1.Хүндэтгэх шалтгаанаар:	28.17	9.98	21.82	30.66	30.82	29.66	33.78	34.48	45.31	64.34
Хүүхэд асардаг	14.0	3.2	15.8	19.1	17.4	10.0	5.9	3.4	1.2	0.8
Өвчтөн, өндөр настан асардаг	1.8	0.6	0.9	1.8	2.5	4.7	6.2	4.1	1.8	1.2
Өөрөө өвчтэй	1.4	0.5	0.4	2.4	2.5	1.7	4.2	5.5	5.3	4.5
Гэр бүлийн хүний ажлын онцлогоос	1.0	0.1	0.0	0.8	0.5	2.0	1.6	4.1	1.4	2.5
Гэрийн ажилтай	9.8	5.5	4.7	6.7	7.8	11.3	15.9	17.2	35.7	55.3
2.Бусад шалтгаанаар:	71.83	90.02	78.18	69.34	69.18	70.34	66.22	65.52	54.69	35.66
Ажил хайж байгаа	21.8	32.7	21.7	26.7	25.0	22.0	18.8	22.8	11.5	7.0
Тохирох ажил олдохгүй байгаа	10.3	17.7	13.2	22.4	26.7	22.4	8.9	11.7	9.8	10.2
ЗХГ-аас суллагдсан	0.1		0.0	0.1	0.2	0.3	0.4	0.1		
Хөдөлмөр эрхлэх сонирхолгүй	0.9	0.4	0.1	0.9	0.5	0.9	2.2	1.4	8.0	16.0
Тодорхой шалтгаангүй	38.8	39.3	43.1	19.3	16.9	24.7	35.9	29.5	25.4	2.5
Бүгдээс:Урьд ажил хийж байсан	10.3		0.9	2.4	3.7	5.5	4.3	3.3	6.4	0.4

Ажил эрхэлдэггүй хөдөлмөрийн насны хүн амыг,
шалтгаан, насны бүлгээр нь үзүүлбэл:

(Эмэгтэй)

	Бүгд	Б									Аймгийн дүнд эзлэх хувийн жин
		16-19 насны	20-24	25-29	30-34	35-39	40-44	45-49	50-54	55-59	
Бүгд	5239	408	1367	920	786	486	400	361	338	173	100.0
үүнээс											
1.Хүндэтгэх шалтгаанаар:	2134	81	454	444	321	236	172	141	175	110	40.7
Хүүхэд асардаг	1136	29	340	347	213	111	51	34	6	5	21.7
Өвчтөн, өндөр настан асардаг	166	3	25	18	28	33	30	15	6	8	3.2
Өөрөө өвчтэй	99	4	5	7	15	10	16	25	13	4	1.9
Гэр бүлийн хүний ажлын онцлогоос	74	1	2	9	6	19	7	24	3	3	1.4
Гэрийн ажилтай	659	44	82	63	59	63	68	43	147	90	12.6
2.Бусад шалтгаанаар:	3105	327	913	476	465	250	228	220	163	63	59.3
Ажил хайж байгаа	805	88	222	163	123	62	76	36	31	4	15.4
Тохирох ажил олдохгүй байгаа	777	79	136	160	231	67	36	39	19	10	14.8
Засангаас суллагдсан											
Хөдөлмөр эрхлэх сонирхолгүй	100	3	2		1	8	7	7	30	42	1.9
Тодорхой шалтгаангүй	1423	157	553	153	110	113	109	138	83	7	27.2
Бүгдээс:Урьд ажил хийж байсан	115		10	15	15	29	18	12	15	1	
2009 он	5571	554	1757	1144	581	373	483	354	216	109	
2008 он	4192	572	1150	782	501	393	311	262	109	112	
2007 он	3510	281	1503	397	391	377	248	170	90	53	
2006 он	4480	489	991	781	580	560	463	340	195	81	
2005 он	3197	314	690	502	439	372	331	258	174	117	
2004 он	3128	442	770		504	491	341	319	153	108	
2003 он	3665	366	737	831	512	403	300	227	138	151	

Ажил эрхэлдэггүй хөдөлмөрийн насны хүн амыг,
шалтгаан, насны бүлгээр нь үзүүлбэл:

(хувиар)

	Бүгд	Б								
		16-19 насны	20-24	25-29	30-34	35-39	40-44	45-49	50-54	55-59
Бүгд	100	100	100	100	100	100	100	100	100	100
үүнээс										
1.Хүндэтгэх шалтгаанаар:	37.8	19.9	33.2	48.3	40.8	48.6	43.0	39.1	51.8	63.6
Хүүхэд асардаг	20.4	7.1	24.9	37.7	27.1	22.8	12.8	9.4	1.8	2.9
Өвчтөн, өндөр настан асардаг	2.5	0.7	1.8	2.0	3.6	6.8	7.5	4.2	1.8	4.6
Өөрөө өвчтэй	1.3	1.0	0.4	0.8	1.9	2.1	4.0	6.9	3.8	2.3
Гэр бүлийн хүний ажлын онцлогоос	1.7	0.2	0.1	1.0	0.8	3.9	1.8	6.6	0.9	1.7
Гэрийн ажилтай	11.9	10.8	6.0	6.8	7.5	13.0	17.0	11.9	43.5	52.0
2.Бусад шалтгаанаар:	62.2	80.1	66.8	51.7	59.2	51.4	57.0	60.9	48.2	36.4
Хөдөлмөр эрхлэх сонирхолгүй	21.5	21.6	16.2	17.7	15.6	12.8	19.0	10.0	9.2	2.3
Ажил хайж байгаа	5.9	19.4	9.9	17.4	29.4	13.8	9.0	10.8	5.6	5.8
ЗХГ-аас суллагдсан										
Тодорхой шалтгаангүй	0.6	0.7	0.1		0.1	1.6	1.8	1.9	8.9	24.3
Тохирох ажил олдохгүй байгаа	34.3	38.5	40.5	16.6	14.0	23.3	27.3	38.2	24.6	4.0
Бүгдээс:Урьд ажил хийж байсан	13.2		0.7	1.6	1.9	6.0	4.5	3.3	4.4	0.6

Ажил эрхэлдэггүй хөдөлмөрийн насны хүн амыг шалтгаанаар нь үзүүлбэл:												
	Бүгд	хүүхэд асар-даг	өндөр настан өвчтөн асардаг	өвч-тэй	гэр бүл-ийн хүн ажлын онцло-с	гэрийн ажил-тай	хүндэтгэх шалтгаанаар ажил эрхэлдэггүй хайж байгаа	ажил хайж байгаа	тохирох ажил олдоогүй	ЗХГ-с суллаг дсан	ажил хийх сонирхо-лгүй	Аймгийн дүнд эз-лэх хув-ийн жин
1.Алтанбулаг	279	38	4	45		9	96	23	63	1		3.13
2.Аргалант	105	20	6	1		8	35	11	23	1		1.18
3.Архуст	296	17	3			27	47	87	115			3.32
4.Батсүмбэр	156	26	21	5			52	38	5	1	8	1.75
5.Баян	208	32	5			26	63	44	29		9	2.33
6.Баяндэлгэр	34	12	5				17					0.38
7.Баянжаргалан	221	37	2			5	44	25	102		6	2.48
8.Баян-Өнжүүл	74	4				2	6	62				0.83
9.Баянхангай	62	7				2	9	19	25			0.69
10.Баянцагаан	230	17	2	13		8	40	128	19	2	1	2.58
11.Баянцогт	110	2	3	2		6	13	71	10	2	1	1.23
12.Баянчандмань	380	42	8			50	100	150		1	29	4.26
13.Борнуур	251	44	44	2		6	96	59				2.81
14.Бүрэн	319	4				41	45		229			3.58
15.Дэлгэрхаан	68	4	2			5	11	46				0.76
16.Жаргалант	1788	152	9	38		408	607	209	365			20.04
17.Заамар	578	35	15	16	49	82	197	103	31	1	49	6.48
18.Лүн	250	38	1	1	6	4	50	6	144			2.80
19.Мөнгөнморьт	281	22				10	32	203			14	3.15
20.Өндөрширээт	64	3	1			10	14	28	8			0.72
21.Сүмбэр	128	38	1	16		4	43	26				1.43
22.Сэргэлэн	219	29	8			50	103	25	4			2.45
23.Угтаал	46	15	1			7	23					0.52
24.Цээл	276	52	3			34	89	58	27		13	3.09
25.Эрдэнэ	171	35	15	8			58		55			1.92
26.Эрдэнэсант	646	30	22	20	23	97	192	183	79			7.24
27.Зуунмод	1681	291	36	41	17	121	506	446	210	2	11	18.84
Аймгийн дүн	8921	1046	217	208	95	1022	2588	2050	1543	11	141	100.0
Дүнгээс: Төв	2409	375	50	99	17	188	745	622	296	5	12	27.00
бүс- Хойт	2918	200	92	64	0	482	946	564	403	5	38	32.71
үүдээр Баруун	2309	639	45	37	78	282	661	443	543	1	62	25.88
Зүүн	1211	131	30	8	0	68	250	359	301	0	29	13.57
2009 он	8729	1370	178	141	100	961	2750	2126	1001	13	89	
2008 он	7067	1286	243	167	132	488	1622	386	10	90	2643	
2007 он	6185	1032	203	122	111	549	1400	430	10	129	2199	
2006 он	5321	1085	187	142	145	492	1694	598	16	103	859	
2005 он	5357	1174	219	194	214	598	1171	634	9	142	1002	
2004 он	6123	1436	286	206	177	696	1355	1093	14	81	779	
2003 он	6102	1465	223	331	212	603	927	770	22	85	1464	

Ажил эрхэлдэггүй хөдөлмөрийн насны хүн амаас тодорхойгүй шалтгаангүй ажил эрхлээгүй хүмүүс:

	Бүгд	Насны бүлэг									Аймгийн дүнд эз-лэх хув-ийн жин	
		16-19 насны	20-24	25-29	30-34	35-39	40-44	45-49	50-54	55-59		
1.Алтанбулаг	83		40	43								3.17
2.Аргалант	67	1	64	1	1							2.56
3.Архуст												
4.Батсүмбэр	8		2	2	3	1						0.31
5.Баян	123	15	108									4.70
6.Баяндэлгэр	26					22	1	3				0.99
7.Баянөнжүүл												
9.Баянхангай	98		98									3.74
10.Баянцагаан	2	1	1									0.08
11.Баянцогт	73		72	1								2.79
12.Баянчандмань	213		213									8.14
13.Борнуур												
14.Бүрэн												
15.Дэлгэрхаан												
16.Жаргалант												
17.Заамар	103		11	24	8	20	13	9	13	5		3.93
18.Лүн	162		26	37	48	51						6.19
19.Мөнгөнморьт												
20.Өндөрширээт												
21.Сүмбэр												
22.Сэргэлэн	9	2	1	3		3						0.34
23.Угтаал												
24.Цээл	187	83	100	4								7.14
25.Эрдэнэ												
26.Эрдэнэсант	96	79	16	1								3.67
27.Зуунмод	1368	146	166	170	162	120	284	202	117	1		52.25
Аймгийн дүн	2618	327	918	286	222	217	298	214	130	6	100	
Дүнгээс: Төв	1462	149	208	216	162	123	284	202	117	1		55.84
бүс- Хойт	361	1	92	40	52	52						13.79
үүдээр Баруун	646	162	251	66	56	71	13	9	13	5		24.68
Зүүн	149	161	372	170	162	142	285	205	117	1		5.69
2009 он	3784	577	1832	864	106	87	107	105	75	31		
2008 он	2316	90	435	442	372	291	237	206	110	133		
2007 он	2199	167	1718	61	59	42	53	32	55	12		
2006 он	859	191	174	119	83	81	75	82	30	24		
2005 он	1002	101	141	95	100	76	128	130	104	127		
2004 он	779	158	111	114	87	85	61	51	48	64		
2003 он	1464	260	287	194	146	124	154	125	73	101		
2002 он	2864	493	444	449	365	338	326	236	122	91		
2001 он	5358	1068	828	884	763	612	614	309	144	136		
2000 он	4886	1029	801	593	689	531	567	291	231	154		

Ажиллагчдын тоо,ажил мэргэжил, эдийн засгийн үйл ажиллагааны

салбарын ангилалаар:

(Эдийн засгийн салбарууд)

	Ажиллагчид бүгд	С								
		Хөдөө аж ахуйд	Уул уурхай олборлох аж үйлдвэр	Боловсруулах үйлдвэр	Цахилгаан эрчим хүч	Барилга	Бөөний ба жижиглэн худалдаа	Зочид буудал зоогийн газар	Тээвэр, холбоо, агуулах	
Ажиллагчдын тоо - бүгд	39846	24202	1352	1182	499	864	3065	706	1113	
Удирдах ажилтан	1051	234	116	8	19	4	53	5	19	
Мэргэжилтэн	3408	207	177	56	71	37	66	2	76	
Техникийн ажилтан	982	191	114	50	154	85	21		63	
Бичиг хэргийн ажилтан	193	11	17	3	1	4	3		9	
Үйлчилгээний ажилтан	4319	84	265	40	7	12	2468	508	348	
ХАА-н ажилтан	12252	12040								
Үйлдвэрлэлийн ажилчид	1053	86	115	676	8	75	46	6	5	
Үйл.суурь машины ажилчид	385	37	189		11	14	29	3	50	
Энгийн ажил гүйцэтгэгчид	16203	11312	359	349	228	633	379	182	543	
2009 он	39328	24405	1433	1159	567	819	2441	659	1471	
2008 он	42947	26476	1547	1455	551	1253	2644	687	1476	
2007 он	44118	26968	2103	1700	608	1104	2744	699	1662	
2006 он	43647	26664	1876	1254	572	640	3917	900	1556	
2005 он	42702	25782	2043	1312	554	662	4435	533	1338	

Ажиллагчдын тоо,ажил мэргэжил, эдийн засгийн үйл ажиллагааны

салбарын ангилалаар:

(хувиар)

	Ажиллагчид бүгд	С								
		Хөдөө аж ахуйд	Уул уурхай олборлох аж үйлдвэр	Боловсруулах үйлдвэр	Цахилгаан эрчим хүч	Барилга	Бөөний ба жижиглэн худалдаа	Зочид буудал зоогийн газар	Тээвэр, холбоо, агуулах	
Ажиллагчдын тоо - бүгд	100	100	100	100	100	100	100	100	100	
Удирдах ажилтан	2.6	0.97	8.58	0.68	3.81	0.46	1.73	0.71	1.71	
Мэргэжилтэн	8.6	0.9	13.1	4.7	14.2	4.3	2.2	0.3	6.8	
Техникийн ажилтан	2.5	0.8	8.4	4.2	30.9	9.8	0.7		5.7	
Бичиг хэргийн ажилтан	0.5	0.0	1.3	0.3	0.2	0.5	0.1		0.8	
Үйлчилгээний ажилтан	10.8	0.3	19.6	3.4	1.4	1.4	80.5	72.0	31.3	
ХАА-н ажилтан	30.7	49.7								
Үйлдвэрлэлийн ажилчид	2.6	0.4	8.5	57.2	1.6	8.7	1.5	0.8	0.4	
Үйл.суурь машины ажилчид	1.0	0.2	14.0		2.2	1.6	0.9	0.4	4.5	
Энгийн ажил гүйцэтгэгчид	40.7	46.7	26.6	29.5	45.7	73.3	12.4	25.8	48.8	

Ажиллагчдын тоо,ажил мэргэжил, эдийн засгийн үйл ажиллагааны

салбарын ангилалаар:

(б. Эдийн засгийн салбарууд)

	Санхүүгийн байгууллага	Үл хөдлөх хөрөнгө, бизнес	Төрийн захиргаа батлан хамгаалах	Боловсрол	Эрүүл мэнд нийгмийн хамгаалал	Нийтийн аж ахуй хүн амын үйлчилгээ	Хөлсний ажиллагч, өрх аж ахуй	олон улсын бай/гын ү/а
Удирдах ажилтан	47	4	331	131	52	25		3
Мэргэжилтэн	169	32	702	1235	474	87	5	12
Техникийн ажилтан	1		103	103	50	47		
Бичиг хэргийн ажилтан	15		69	40	14	6		1
Үйлчилгээний ажилтан	9	34	88	81	193	20	152	10
ХАА-н ажилтан			3				209	
Үйлдвэрлэлийн ажилчид		6				4	26	
Үйл.суурь машины ажилчид			10	6	6	30		
Энгийн ажил гүйцэтгэгчид	37	126	416	727	350	243	285	34
2009 он	242	190	1734	2231	1105	368	449	55
2008 он	264	233	1690	2272	1255	499	584	61
2007 он	250	252	1644	2173	1148	508	494	61
2006 он	303	45	1810	1940	1004	525	1228	27
2005 он	294	53	1903	1805	991	581	416	

Ажиллагчдын тоо, ажил мэргэжил, эдийн засгийн үйл ажиллагааны

салбарын ангилалаар:

(б. Эдийн засгийн салбарууд)

(хувиар)

	С								
	Санхүүгийн байгууллага	Үл хөдлөх хөрөнгө, бизнес	Төрийн захиргаа батлан хамгаалах	Боловсрол	Эрүүл мэнд нийгмийн хамгаалал	Нийтийн аж ахуй хүн амын үйлчилгээ	Хөлсний ажиллагч, өрх аж ахуй	олон улсын бай/гын ү/а	
Ажиллагчдын тоо -бүгд	100	100	100	100	100	100	100	100	
Удирдах ажилтан	16.91	1.98	19.22	5.64	4.57	5.41		5.00	
Мэргэжилтэн	60.79	15.84	40.77	53.16	41.62	18.83	0.74	20.00	
Техникийн ажилтан	0.36		5.98	4.43	4.39	10.17			
Бичиг хэргийн ажилтан	5.40		4.01	1.72	1.23	1.30		1.67	
Үйлчилгээний ажилтан	3.24	16.83	5.11	3.49	16.94	4.33	22.45	16.67	
ХАА-н ажилтан			0.17				30.87		
Үйлдвэрлэлийн ажилчид		2.97				0.87	3.84		
Үйл.суурь машины ажилчид			0.58	0.26	0.53	6.49			
Энгийн ажил гүйцэтгэгчид	13.31	62.38	24.16	31.30	30.73	52.60	42.10	56.67	

Ажиллагчын тоо, ажил мэргэжил, эдийн засгийн үйл ажиллагааны

салбарын ангилалаар: (Эмэгтэйчүүд)

(б. Эдийн засгийн салбарууд)

	Ажиллагчдын тоо бүгд	У Н Э Э С							
		Хөдөө аж ахуйд	Уул уурхай олборлох аж үйлдвэр	Боловсруулах үйлдвэр	Цахилгаан эрчим хүч	Барилга	Бөөний ба жижиглэн худалдаа	Зочид буудал зоогийн газар	Тээвэр, холбоо, агуулах
Ажиллагчдын тоо - бүгд	18740	10733	185	543	153	205	1937	525	138
Удирдах ажилтан	447	43	17	2	8		35		16
Мэргэжилтэн	2325	105	49	50	28	11	128	5	38
Техникийн ажилтан	278	96	9	14	6	3	5		14
Бичиг хэргийн ажилтан	127	5	5	2	1				10
Үйлчилгээний ажилтан	2072	40	18	21	3	5	1152	407	21
ХАА-н ажилтан	5248	5144		11			18		3
Үйлдвэрлэлийн ажилчид	236	4	19	182	2	12	9		
Үйл.суурь машины ажилчид	43	1	25	1	3	6		3	
Энгийн ажил гүйцэтгэгчид	7964	5295	43	260	102	168	590	110	36
2009 он	18659	11079	454	729	163	255	1292	488	241
2008 он	20539	12211	402	715	162	400	1744	554	206
2007 он	21075	12413	433	914	213	401	1898	568	280
2006 он	21099	12356	508	727	165	138	2820	700	269
2005 он	20768	11853	486	742	230	258	2623	429	432

Ажиллагчын тоо, ажил мэргэжил, эдийн засгийн үйл ажиллагааны

салбарын ангилалаар: (Эмэгтэйчүүд)

(б. Эдийн засгийн салбарууд)

	Санхүүгийн байгууллага	У Н Э Э С						
		Үл хөдлөх хөрөнгө, бизнес	Төрийн захиргаа батлан хамгаалах	Боловсрол	Эрүүл мэнд нийгмийн хамгаалал	Нийтийн аж ахуйн хүн амын үйлчилгээ	Хөлсний ажиллагч, өрх аж ахуй	олон улсын бай/гын ү/а
Ажиллагчдын тоо -бүгд	197	65	738	1656	893	268	478	26
Удирдах ажилтан	35		131	100	42		17	1
Мэргэжилтэн	112	12	383	892	443	57	3	9
Техникийн ажилтан	1		29	58	23	18	2	
Бичиг хэргийн ажилтан	11		43	34	12	4		
Үйлчилгээний ажилтан	13	2	33	131	137	13	72	4
ХАА-н ажилтан			18		1		53	
Үйлдвэрлэлийн ажилчид		2				3	3	
Үйл.суурь машины ажилчид				2	1	1		
Энгийн ажил гүйцэтгэгчид	25	49	101	439	234	155	345	12
2009 он	169	61	757	1663	855	225	201	27
2008 он	211	97	703	1613	922	264	302	33
2007 он	211	90	723	1530	874	280	216	31
2006 он	201	15	527	1409	726	297	231	10
2005 он	188	19	856	1202	695	380	175	

Ажиллагчын тоо, өмчийн хэлбэр, эдийн засгийн үйл ажиллагааны

салбарын ангилалаар: (а. Эдийн засгийн салбарууд)

	Ажиллагчдын тоо бүгд	У Н Э Э С							
		Хөдөө аж ахуйд	Уул уурхай олборлох аж үйлдвэр	Боловсруулах үйлдвэр	Цахилгаан эрчим хүч	Барилга	Бөөний ба жижиглэн худалдаа	Зочид буудал зоогийн газар	Тээвэр, холбоо, агуулах
Ажиллагчдын тоо - бүгд	39846	24202	1352	1182	499	864	3065	706	1113
Төрийн - өмчийн	4025	15	90		71	1		23	35
Төрийн - өмчийн оролцоотой	415	75	6	8	70	75	2		20
Төрийн - Гадаадтай хамтарсан	254	6			10	22	7		109
Орон нутгийн - өмчийн	1396			5	4				
Орон нутгийн -өмчийн оролцоотой	168			21	93	6		1	13
Орон нутгийн-Гадаадтай хамтарсан	39			19					6
Хувийн - Монгол улсын иргэний	33082	24106	993	1123	251	760	3053	682	928
Хувийн - Гадаадтай хамтарсан	306		155	6			3		2
Гадаадын	141		108						
2009 он	39328	24405	1433	1159	567	819	2441	659	1471
2008 он	42947	26476	1547	1455	551	1253	2644	687	1476
2007 он	43647	26664	1876	1254	572	640	3917	900	1556
2006 он	42702	25782	2043	1312	554	662	4435	533	1338
2005 он	40943	24644	2249	1352	445	674	3829	513	1144

Ажиллагчын тоо, ажил мэргэжил, эдийн засгийн үйл ажиллагааны

салбарын ангилалаар: (а. Эдийн засгийн салбарууд)

	Санхүүгийн байгууллага	У Н Э Э С						
		Үл хөдлөх хөрөнгө, бизнес	Төрийн захиргаа батлан хамгаалах	Боловсрол	Эрүүл мэнд нийгмийн хамгаалал	Нийтийн аж ахуйн хүн амын үйлчилгээ	Хөлсний ажиллагч, өрхийн аж ахуй	олон улсын бай/гын
Ажиллагчдын тоо -бүгд	278	202	1722	2323	1139	462	677	60
Төрийн - Өмчийн	45	31	1315	1505	764		130	
Төрийн - өмчийн оролцоотой				4	96		59	
Төрийн - Гадаадтай хамтарсан	20			8	4		64	4
Орон нутгийн - өмчийн			313	783	255	36		
Орон нутгийн -өмчийн оролцоотой			10	17	7			
Орон нутгийн-Гадаадтай хамтарсан	10							4
Хувийн - Монгол улсын иргэний	121	150	84		10	164	657	
Хувийн - Гадаадтай хамтарсан	68	21		6	3	9	20	33
Гадаадын	14							19
2009 он	242	190	1734	2231	1105	368	449	55
2008 он	264	233	1690	2272	1255	499	584	61
2007 он	303	45	1810	1940	1004	525	614	27
2006 он	294	53	1903	1805	991	581	416	
2005 он	336	20	1897	1888	1078	874	281	

Ажиллагчын тоо, өмчийн хэлбэр, эдийн засгийн үйл ажиллагааны

салбарын ангилалаар:

(б. Эдийн засгийн салбараар -хувиар)

	Ажиллагчдын тоо бүгд	Ү		Н		Э		Э		Тээвэр, холбоо, агуулах
		Хөдөө аж ахуйд	Уул уурхай олборлох аж үйлдвэр	Боловсруулах үйлдвэр	Цахилгаан эрчим хүч	Барилга	Бөөний ба жижиглэн худалдаа	Зочид буудал зоог газ		
Ажиллагчдын тоо - бүгд	100	100	100	100	100	100	100	100	100	100
Төрийн - Өмчийн	10.1	0.1	6.7		14.2		0.1		3.3	3.1
Төрийн - өмчийн оролцоотой	1.1	0.3	0.4	0.7	14.0		8.7	0.1		1.8
Төрийн - Гадаадтай хамтарсан	0.6	0.0			2.0		2.5	0.2		9.8
Орон нутгийн - өмчийн	3.5			0.4	0.8					
Орон нутгийн - холимог	0.4			1.8	18.6		0.7		0.1	1.2
Орон нутгийн гадаадтай хамтарсан	0.1			1.6						0.5
Хувийн - Монгол улсын иргэний	83.0	99.6	73.4	95.0	50.3	88.0	99.6	96.6		83.4
Хувийн - Гадаадтай хамтарсан	0.8		11.5	0.5				0.1		0.2
Гадаадын	0.4		8.0							

Ажиллагчын тоо,ажил мэргэжил, эдийн засгийн үйл ажиллагааны

салбарын ангилалаар:

(б. Эдийн засгийн салбараар -хувиар)

	Санхүүгийн байгууллага	Ү		Н		Э		Э		олон улсын бай/гын
		Үл хөдлөх хөрөнгө, бизнес	Төрийн захиргаа бат-хам-х	Боловс-срол	Эрүүл мэнд н/хамга-л	Наа,хүн амын үйл чилгээ	Хөлсний ажиллагч, өрх аж ахуй			
Ажиллагчдын тоо -бүгд	100	100	100	100	100	100	100	100	100	100
Төрийн - Амчийн	16.2	15.3	76.4	64.8	67.1	28.1				
Төрийн - өмчийн оролцоотой				0.2	8.4	12.8				
Төрийн - Гадаадтай хамтарсан	7.2			0.3	0.4	13.9			6.7	
Орон нутгийн - өмчийн			18.2	33.7	22.4	7.8				
Орон нутгийн - холимог			0.6	0.7	0.6					
Орон нутгийн гадаадтай хамтарсан	3.6								6.7	
Хувийн - Монгол улсын иргэний	43.5	74.3	4.9		0.9	35.5	97.0			
Хувийн - Гадаадтай хамтарсан	24.5	10.4		0.3	0.3	1.9	3.0		55.0	
Гадаадын	5.0								31.7	

Ажиллагчын тоо, өмчийн хэлбэр, эдийн засгийн үйл ажиллагааны

салбарын ангилалаар:

(б.Эмэгтэйчүүд)

	Ажиллагчдын тоо бүгд	Ү		Н		Э		Э		Тээвэр, холбоо, агуулах
		Хөдөө аж ахуйд	Уул уурхай олборлох аж үйлдвэр	Боловсруулах үйлдвэр	Цахилгаан эрчим хүч	Барилга	Бөөний ба жижиглэн худалдаа	Зочид буудал зоогийн газар		
Ажиллагчдын тоо - бүгд	18740	10733	185	543	153	205	1937	525	138	
Төрийн - өмчийн	2496	1	24		15			10	11	
Төрийн - өмчийн оролцоотой	146	24		2	21		2		11	
Төрийн - Гадаадтай хамтарсан	128				2	11			50	
Орон нутгийн - өмчийн	958	6		3	2					
Орон нутгийн -өмчийн оролцоотой	84			10	49	2		1	1	
Орон нутгийн-Гадаадтай хамтарсан	17			9						
Хувийн - Монгол улсын иргэний	14320	10702	138	519	64	192	1932	514	63	
Хувийн - Гадаадтай хамтарсан	76		6				3		2	
Гадаадын	37		17							
2009 он	18651	11079	446	729	163	255	1292	488	241	
2008 он	20539	12211	402	715	162	400	1744	554	206	
2007 он	21075	12413	433	914	213	401	1898	568	280	
2006 он	21099	12356	508	727	165	138	2820	700	269	
2005 он	20768	11853	486	742	230	258	2823	429	432	

Ажиллагчын тоо, ажил мэргэжил, эдийн засгийн үйл ажиллагааны

салбарын ангилалаар:

(а. Эдийн засгийн салбарууд)

	Санхүүгийн байгууллага	Ү		Н		Э		Э		олон улсын байгууллага
		Үл хөдлөх хөрөнгө, бизнес	Төрийн захиргаа батлан хамгаалах	Боловс-срол	Эрүүл мэнд нийгмийн хамгаалал	Нийтийн аж ахуй хүн амын үйлчилгээ	Хөлсний ажиллагч, өрх аж ахуй			
Ажиллагчдын тоо -бүгд	197	65	738	1656	893	268	478	26		
Төрийн - Өмчийн	33	23	582	1086	608	103				
Төрийн - өмчийн оролцоотой				4	58	24				
Төрийн - Гадаадтай хамтарсан	19			6	3	33		4		
Орон нутгийн - өмчийн			152	548	212	35				
Орон нутгийн -өмчийн оролцоотой			4	12	5					
Орон нутгийн-Гадаадтай хамтарсан	6							2		
Хувийн - Монгол улсын иргэний	81	42			4	68	474	1		
Хувийн - Гадаадтай хамтарсан	45				3	5	4	12		
Гадаадын	13							7		
2009 он	169	61	757	1663	855	225	201	27		
2008 он	211	97	703	1613	922	264	302	33		
2007 он	211	90	723	1530	874	280	216	31		
2006 он	201	15	527	1409	726	297	231	10		
2005 он	188	19	856	1202	695	380	175	175		

Ажиллагчын тоо, боловсролын түвшин, эдийн засгийн үйл ажиллагааны

салбарын ангилалаар: (бүгд) (Эдийн засгийн салбарууд)

	Ажиллагчдын тоо бүгд	Ү		Н		Э		С	
		Хөдөө аж ахуйд	Уул уурхай олборлох аж үйлдвэр	Боловсруулах үйлдвэр	Цахилгаан эрчим хүч	Барилга	Бөөний ба жижиглэн худалдаа	Зочид буудал зоогийн газар	Тээвэр, холбоо, агуулах
Ажиллагчдын тоо - бүгд	39846	24202	1352	1182	499	864	3065	706	1113
Дээд	4918	969	305	97	81	53	582	66	128
Тусгай мэргэжлийн бүрэн бус дээд	3782	1152	252	187	92	82	533	100	139
Техник мэргэжлийн анхан шат	3946	2275	169	149	99	223	340	141	169
Бүрэн дунд	10424	6581	360	468	129	292	952	207	386
Бүрэн бус дунд	11923	9486	154	224	86	152	587	131	280
Бага	3686	3252	111	57	12	62	71	61	11
Боловсролгүй	490	487	1						
2009 он	39328	24405	1433	1159	567	819	2441	659	1471
2008 он	42947	26476	1547	1455	551	1253	2644	687	1476
2007 он	44118	26968	2103	1700	608	1104	2744	699	1662
2006 он	43647	26664	1876	1254	572	640	3917	900	1556
2005 он	42702	25782	2043	1312	554	662	4435	533	1338

Ажиллагчын тоо, ажил мэргэжил, эдийн засгийн үйл ажиллагааны

салбарын ангилалаар: (бүгд) (Эдийн засгийн салбарууд)

	Санхүүгийн байгууллага	Ү		Н		Э		С	
		Үл хөдлөх хөрөнгө, бизнес	Төрийн захиргаа батлан хамгаалах	Боловсрол	Эрүүл мэнд нийгмийн хамгаалал	Нийтийн аж ахуй хүн амын үйлчилгээ	Хөлсний ажиллагч, өрх аж ахуй	олон улсын бай/гын ү/а	
Ажиллагчдын тоо - бүгд	278	202	1722	2323	1139	462	677	60	
Дээд	213	69	978	1042	254	52	19	29	
Тусгай мэргэжлийн бүрэн бус дээд	29	44	258	400	441	63	63	10	
Техник мэргэжлийн анхан шатны	2	15	100	165	59	40	52		
Бүрэн дунд	7	9	195	408	247	172	301	11	
Бүрэн бус дунд	27	55	179	295	132	125	156	10	
Бага		10	11	12	6	10	82		
Боловсролгүй			1	1			4		
2009 он	242	190	1734	2231	1105	368	449	55	
2008 он	264	233	1690	2272	1255	499	584	61	
2007 он	250	252	1644	2173	1148	508	494	61	
2006 он	303	45	1810	1940	1004	525	614	27	
2005 он	294	53	1903	1805	991	581	416		

Ажиллагчдын тоо, боловсролын түвшин, эдийн засгийн үйл ажиллагааны

салбарын ангилалаар: (бүгд)
(а. Эдийн засгийн салбараар - хувиар)

	Ажиллагчдын тоо бүгд	Ү		Н		Э		С	
		Хөдөө аж ахуйд	Уул уурхай олборлох аж үйлдвэр	Боловсруулах үйлдвэр	Цахилгаан эрчим хүч	Барилга	Бөөний ба жижиглэн худалдаа	Зочид буудал зоогийн газар	Тээвэр, холбоо, агуулах
Ажиллагчдын тоо - бүгд	100	100	100	100	100	100	100	100	100
Дээд	12.34	4.00	22.56	8.21	16.23	6.13	18.99	9.35	11.50
Тусгай мэргэжлийн бүрэн бус дээд	9.49	4.76	18.64	15.82	18.44	9.49	17.39	14.16	12.49
Техник мэргэжлийн анхан шатны	9.90	9.40	12.50	12.61	19.84	25.81	11.09	19.97	15.18
Бүрэн дунд	26.16	27.19	26.63	39.59	25.85	33.80	31.06	29.32	34.68
Бүрэн бус дунд	29.92	39.20	11.39	18.95	17.23	17.59	19.15	18.56	25.16
Бага	9.25	13.44	8.21	4.82	2.40	7.18	2.32	8.64	0.99
Боловсролгүй	1.23	2.01	0.07						

Ажиллагчдын тоо, боловсролын түвшин, эдийн засгийн үйл ажиллагааны

салбарын ангилалаар: (бүгд)
(а. Эдийн засгийн салбараар - хувиар)

	Санхүүгийн байгууллага	Ү		Н		Э		С	
		Үл хөдлөх хөрөнгө, бизнес	Төрийн захиргаа батлан хамгаалах	Боловсрол	Эрүүл мэнд нийгмийн хамгаалал	Нийтийн аж ахуй хүн амын үйлчилгээ	Хөлсний ажиллагч, өрх аж ахуй	олон улсын бай/гын ү/а	
Ажиллагчдын тоо - бүгд	100	100	100	100	100	100	100	100.0	
Дээд	76.62	34.16	56.79	44.86	22.30	11.26	2.81	48.3	
Тусгай мэргэжлийн бүрэн бус дээд	10.43	21.78	14.98	17.22	38.72	13.64	9.31	16.7	
Техник мэргэжлийн анхан шатны	0.72	7.43	5.81	7.10	5.18	8.66	7.68		
Бүрэн дунд	2.52	4.46	11.32	17.56	21.69	37.23	44.46	18.3	
Бүрэн бус дунд	9.71	27.23	10.39	12.70	11.59	27.06	23.04	16.7	
Бага		4.95	0.64	0.52	0.53	2.16	12.11		
Боловсролгүй			0.06	0.04			0.59		

Ажиллагчын тоо, боловсролын түвшин, эдийн засгийн үйл ажиллагааны

салбарын ангилалаар: (Эмэгтэй)

(b. Эдийн засгийн салбараар)

	Ажиллагчдын тоо бүгд	Ү		Н		Э		С	
		Хөдөө аж ахуйд	Уул уурхай олборлох аж үйлдвэр	Боловсруулах үйлдвэр	Цахилгаан эрчим хүч	Барилга	Бөөний ба жижиглэн худалдаа	Зочид буудал зоогийн газар	Тээвэр, холбоо, агуулах
Ажиллагчдын тоо - бүгд	18740	10733	185	543	153	205	1937	525	138
Дээд	2342	361	64	65	32	14	134	24	22
Тусгай мэргэжлийн бүрэн бус дээд	2062	519	8	63	29	7	433	60	35
Техник мэргэжлийн анхан шатны	1863	1147	13	65	21	50	225	101	10
Бүрэн дунд	5447	3519	81	192	51	63	654	212	52
Бүрэн бус дунд	5133	3915	19	136	17	53	469	103	19
Бага	1256	1113		22	3	18	22	25	
Боловсролгүй	159	159							
2009 он	18659	11079	454	729	163	255	1292	488	241
2008 он	20539	12211	402	715	162	400	1744	554	206
2007 он	21075	12413	433	914	213	401	1898	568	280
2006 он	21156	12413	508	727	165	138	2820	700	269
2005 он	20768	11853	486	742	230	258	2823	429	432

Ажиллагчын тоо, боловсролын түвшин, эдийн засгийн үйл ажиллагааны

салбарын ангилалаар: (эмэгтэй)

(b. Эдийн засгийн салбараар)

	Санхүүгийн байгууллага	Ү		Н		Э		С	
		Үл хөдлөх хөрөнгө, бизнес	Төрийн захиргаа батлан хамгаалах	Боловсрол	Эрүүл мэнд нийгмийн хамгаалал	Нийтийн аж ахуй хүн амын үйлчилгээ	Хөлсний ажиллагч, өрх аж ахуй	олон улсын байгын ү/а	
Ажиллагчдын тоо - бүгд	197	65	738	1656	893	268	478	26	
Дээд	133	11	435	793	208	35	4	11	
Тусгай мэргэжлийн бүрэн бус дээд	43	5	123	312	368	48	24	9	
Техник мэргэжлийн анхан шатны	2	6	29	127	43	24	21		
Бүрэн дунд	12	28	92	255	143	89	140	4	
Бүрэн бус дунд	7	4	56	164	97	72	106	2	
Бага		11	3	5	34		183		
Боловсролгүй									
2009 он	169	61	757	1663	855	225	201	27	
2008 он	211	97	703	1613	922	264	302	33	
2007 он	211	90	723	1530	874	280	216	31	
2006 он	201	15	527	1409	726	297	231	10	
2005 он	188	19	856	1202	695	380	175		

Ажиллагчын тоо, боловсролын түвшин, эдийн засгийн үйл ажиллагааны

салбарын ангилалаар: (Эмэгтэй)

(Эдийн засгийн салбараар-хувиар)

	Ажиллагчдын тоо бүгд	Ү		Н		Э		С	
		Хөдөө аж ахуйд	Уул уурхай олборлох аж үйлдвэр	Боловсруулах үйлдвэр	Цахилгаан эрчим хүч	Барилга	Бөөний ба жижиглэн худалдаа	Зочид буудал зоог газар	Тээвэр, холбоо, агуулах
Ажиллагчдын тоо - бүгд	100	100	100	100	100	100	100	100	100
Дээд	12.5	3.4	34.59	11.97	20.92	6.83	6.92	4.57	15.94
Тусгай мэргэжлийн бүрэн бус дээд	11.0	4.84	4.32	11.60	18.95	3.41	22.35	11.43	25.36
Техник мэргэжлийн анхан шатны	9.9	10.69	7.03	11.97	13.73	24.39	11.62	19.24	7.25
Бүрэн дунд	29.1	32.79	43.78	35.36	33.33	30.73	33.76	40.38	37.68
Бүрэн бус дунд	27.4	36.48	10.27	25.05	11.11	25.85	24.21	19.62	13.77
Бага	6.7	10.37		4.05	1.96	8.78	1.14	4.76	
Боловсролгүй	0.8	1.48							

Ажиллагчын тоо, боловсролын түвшин, эдийн засгийн үйл ажиллагааны

салбарын ангилалаар: (эмэгтэй)

(Эдийн засгийн салбараар-хувиар)

	Санхүүгийн байгууллага	Ү		Н		Э		С	
		Үл хөдлөх хөрөнгө, бизнес	Төрийн захиргаа батлан хамгаалах	Боловсрол	Эрүүл мэнд нийгмийн хамгаалал	Наа, хүн амын үйлчилгээ	Хөлсний ажиллагч, өрх аж ахуй	олон улсын байгын ү/а	
Ажиллагчдын тоо - бүгд	100	100	100	100	100	100	100	100	
Дээд	67.51	16.92	58.94	47.89	23.29	13.06	0.84	42.31	
Тусгай мэргэжлийн бүрэн бус дээд	21.83	7.69	16.67	18.84	41.21	17.91	5.02	34.62	
Техник мэргэжлийн анхан шатны	1.02	9.23	3.93	7.67	4.82	8.96	4.39		
Бүрэн дунд	6.09	43.08	12.47	15.40	16.01	33.21	29.29	15.38	
Бүрэн бус дунд	3.55	6.15	7.59	9.90	10.86	26.87	22.18	7.69	
Бага		16.92	0.41	0.30	3.81		38.28		
Боловсролгүй									

**Ажиллагчдын тоог, боловсролын түвшингээр
сумдаар үзүүлбэл:**

(Бүгд тоогоор)

	Бүгд	Дээд	Тусгай мэргэж- лийн бүрэн бус дээд	Техник мэргэжлийн анхан шатны	Бүрэн дунд	Бүрэн бус дунд	Бага	Боловс- ролгүй	Аймгийн дүнд эз- лэх хув- ийн жин
1.Алтанбулаг	1547	176	95	155	897	201	18	5	3.88
2.Аргалант	829	94	69	34	178	349	105		2.08
3.Архуст	393	53	26		161	132	21		0.99
4.Батсүмбэр	3583	235	207	264	1346	1139	288	104	8.99
5.Баян	793	95	63	9	228	368	30		1.99
6.Баяндэлгэр	754.4	76	43	14	99	465	52	5	1.89
7.Баянжаргалан	668	54	53	126	119	245	67	4	1.68
8.Баянөнжүүл	1226	59	54	10	284	549	240	30	3.08
9.Баянхангай	673	77	51		156	290	93	6	1.69
10.Баянцагаан	948	80	89	100	214	319	130	16	2.38
11.Баянцогт	901	91	82	100	266	208	114	40	2.26
12.Баянчандмань	1517	229	193	291	348	383	60	13	3.81
13.Борнуур	2681	147	181	285	594	984	490		6.73
14.Бүрэн	1256	80	68	59	145	574	309	21	3.15
15.Дэлгэрхаан	763	44	31	8	92	342	213	33	1.91
16.Жаргалант	2285	255	237	278	846	553	116		5.73
17.Заамар	2081	531	417	408	393	226	70	36	5.22
18.Лүн	1140	98	107	121	404	351	51	8	2.86
19.Мөнгөнморьт	843	59	53		195	477	52	7	2.12
20.Өндөрширээт	893	59	77	34	232	421	59	11	2.24
21.Сүмбэр	879	41	58	259	255	258	8		2.21
22.Сэргэлэн	1031	50	40	62	207	307	298	67	2.59
23.Угтаал	1362	75	79	402	359	364	71	12	3.42
24.Цээл	1067	109	67	74	327	432	55	3	2.68
25.Эрдэнэ	1787	213	126	176	400	615	220	37	4.48
26.Эрдэнэсант	2101	169	222	264	526	559	327	34	5.27
27.Зуунмод	5845	1688	1057	465	1454	968	211	2	14.67
Аймгийн дүн	39846	4937	3845	3998	10725	12079	3768	494	100
Дүнгээс: Төв	10597	2053	1335	792	3056	2344	897	120	26.59
бус- Хойт	12675	1092	1027	1511	3833	3874	1181	157	31.81
үүдээр Баруун	11336	1242	1119	1370	2634	3559	1248	164	28.45
Зүүн	5238.4	550	364	325	1202	2302	442	53.4	13.15
2009 он	39328	4016	3431	4241	9807	13513	3913	407	100.00
2008 он	42947	4059	3857	4979	11679	13587	4397	389	100.00
2007 он	44118	4202	4071	5590	11623	13896	4355	381	100
2006 он	43647	4167	4265	8026	10295	12228	4298	368	
2005 он	42702	4011	4318	8234	10778	11341	3398	622	

Ажиллагчдын тоог, боловсролын түвшингээр

сумдаар үзүүлбэл:

(Эмэгтэйчүүд тоогоор)

	Бүгд	Дээд	Тусгай мэргэж- лийн бүрэн бус дээд	Техник мэргэжлийн анхан шатны	Бүрэн дунд	Бүрэн бус дунд	Бага	Боловс- ролгүй	Аймгийн дүнд эз- лэх хув- ийн жин
1.Алтанбулаг	697	103	52	113	270	145	12	2	3.72
2.Аргалант	350	47	29	7	110	116	41		1.87
3.Архуст	176	39	15		58	61	3		0.94
4.Батсүмбэр	1716	155	153	150	795	349	93	21	9.16
5.Баян	359	59	42	3	117	117	21		1.92
6.Баяндэлгэр	334	43	28	6	54	178	23	2	1.78
7.Баянжаргалан	290	44	29	24	53	126	13	1	1.55
8.Баянөнжүүл	568	29	29	2	136	237	122	13	3.03
9.Баянхангай	322	51	34		88	112	34	3	1.72
10.Баянцагаан	463	54	51	68	99	161	26	4	2.47
11.Баянцогт	395	57	34	46	93	99	41	25	2.11
12.Баянчандмань	693	131	100	100	169	181	8	4	3.70
13.Борнуур	1483	87	109	198	463	336	290		7.91
14.Бүрэн	572	71	25	17	96	254	104	5	3.05
15.Дэлгэрхаан	353	30	26	3	44	174	70	6	1.88
16.Жаргалант	1150	64	115	205	456	271	39		6.14
17.Заамар	907	191	160	164	216	133	35	8	4.84
18.Лүн	583	57	70	72	194	161	25	4	3.11
19.Мөнгөнморьт	360	36	31		117	159	16	1	1.92
20.Өндөрширээт	404	24	50	14	85	201	24	6	2.16
21.Сүмбэр	421	24	44	57	176	118	2		2.25
22.Сэргэлэн	456	44	30	37	151	121	54	19	2.43
23.Угтаал	611	50	34	204	152	162	9		3.26
24.Цээл	444	62	42	13	160	150	15	2	2.37
25.Эрдэнэ	846	103	55	78	237	234	119	20	4.51
26.Эрдэнэсант	931	91	128	140	242	215	105	10	4.97
27.Зуунмод	2854	600	571	163	756	668	95	1	15.23
Аймгийн дүн	18738	2346	2086	1884	5587	5239	1439	157	100
Дүнгээс: Төв	5038	830	733	383	1412	1332	309	39	26.89
бус- Хойт	6208	565	584	763	2262	1470	514	50	33.13
үүдээр Баруун	5127	627	569	627	1277	1562	421	44	27.36
Зүүн	2365	324	200	111	636	875	195	24	12.62
2009 он	18659	2248	2050	1808	5126	5828	1426	173	
2008 он	20539	2346	2218	2156	5685	6459	1539	136	
2007 он	21075	2297	2105	3057	5522	6297	1631	166	
2006 он	21099	2112	2404	3821	5278	5737	1652	95	
2005 он	20768	2192	2421	3910	5181	5352	1392	320	

Хүн амын тоо, хөдөлмөрийн насны хүн амын ангилал сумдаар үзүүлбэл:

(Бүгд тоогоор)

	Байнга буюу суурин хүн ам	Ажиллагчид	Ажилгүйчүүд	Ажил эрхлээгүй хүн ам	Хөдөлмөрийн насны суралцагсад	Хөдөлмөрийн насны хөдөлмөрийн чадваргүй
1.Алтанбулаг	2918	1547	23	266	36	45
2.Аргалант	1585	829	12	137	28	43
3.Архуст	1258	393	45	249	68	53
4.Батсүмбэр	6753	3583	38	112	95	289
5.Баян	2011	793	43	268	41	87
6.Баяндэлгэр	1292	754	5	43	20	53
7.Баянжаргалан	1575	668	17	177	73	84
8.Баяннөжүүл	2103	1226	13	68	55	14
9.Баянхангай	1427	673	25	151	41	14
10.Баянцагаан	1912	948	33	192	43	47
11.Баянцогт	1880	901	24	170	46	69
12.Баянчандмань	3730	1517	17	493	331	84
13.Борнуур	4817	2681	30	96	132	148
14.Бүрэн	3024	1256	40	333	98	118
15.Дэлгэрхаан	1677	763	31	57	43	111
16.Жаргалант	6223	2285	60	1181	190	234
17.Заамар	5084	2081	75	484	519	92
18.Лүн	2604	1140	42	362	78	50
19.Мөнгөнморьт	2083	843	41	249	186	49
20.Өндөрширээт	1816	893	15	50	157	49
21.Сүмбэр	1708	879	38	69	48	71
22.Сэргэлэн	1983	1031	25	141	57	64
23.Угтаал	2411	1362	37	23	52	41
24.Цээл	2479	1067	11	374	99	72
25.Эрдэнэ	3791	1787	36	113	304	154
26.Эрдэнэсант	4470	2101	33	550	102	189
27.Зуунмод	15295	5845	466	2543	871	492
Аймгийн дүн	87909	39846	1275	8951	3813	2816
Дүнгээс:Төв	24211	10597	560	3210	1062	662
бүс- Хойт	26696	12675	219	2258	870	938
үүдээр Баруун	24992	11336	309	2384	1189	736
Зүүн	12010	5238	187	1099	692	480
2009 он	87210	39328	860	9763	3807	2834
2008 он	88889	42947	460	7067	4678	2755
2007 он	88828	44118	610	6185	3952	2785
2006 он	88460	43647	771	5321	4353	2509
2005 он	88491	43647	771	5321	4353	2509

Хүн амын тоо, хөдөлмөрийн насны хүн амын

ангилал сумдаар үзүүлбэл:

(Эмэгтэй чүүдийн тоо)

	Байнга буюу суурин хүн ам	Ажиллагчид	Ажилгүйчүүд	Ажил эрхлээгүй хүн ам	Хөдөлмөрийн насны суралцагсад	Хөдөлмөрийн насны хөдөлмөрийн чадваргүй
1.Алтанбулаг	1399	697	6	166	22	30
2.Аргалант	753	350	10	80	15	10
3.Архуст	600	176	22	132	26	30
4.Батсүмбэр	3342	1716	25	67	56	186
5.Баян	1049	359	18	201	19	46
6.Баяндэлгэр	592	334	3	11	10	35
7.Баянжаргалан	792	290	9	131	41	37
8.Баяннөжүүл	1018	568	5	61	26	5
9.Баянхангай	693	322	13	89	20	7
10.Баянцагаан	928	463	18	63	21	26
11.Баянцогт	873	395	13	121	20	25
12.Баянчандмань	1818	693	11	272	187	26
13.Борнуур	2403	1483	17	78	56	84
14.Бүрэн	1511	572	28	223	45	47
15.Дэлгэрхаан	818	353	16	31	28	62
16.Жаргалант	3043	1150	34	558	97	90
17.Заамар	2519	907	35	423	216	43
18.Лүн	1274	583	25	165	35	20
19.Мөнгөнморьт	961	360	41	109	105	11
20.Өндөрширээт	860	404	8	12	103	17
21.Сүмбэр	846	421	34	52	19	29
22.Сэргэлэн	921	456	12	86	29	40
23.Угтаал	1192	613	23	20	34	30
24.Цээл	1199	444	4	253	56	38
25.Эрдэнэ	1866	846	9	48	174	88
26.Эрдэнэсант	2232	931	22	329	55	62
27.Зуунмод	7896	2854	247	1458	457	300
Аймгийн дүн	43398	18740	708	5239	1972	1424
Дүнгээс:Төв	12162	5038	288	1834	555	401
бүс- Хойт	13078	6208	144	1228	450	450
үүдээр Баруун	12298	5129	174	1545	592	326
Зүүн	5860	2365	102	632	375	247
2009 он	43328	18659	490	3466	1924	1375
2008 он	44123	20539	284	4192	2362	1325
2007 он	44368	21075	370	3510	2926	1328
2006 он	44498	21099	460	3062	2505	1157
2005 он	44505	20768	394	3197	2316	1439

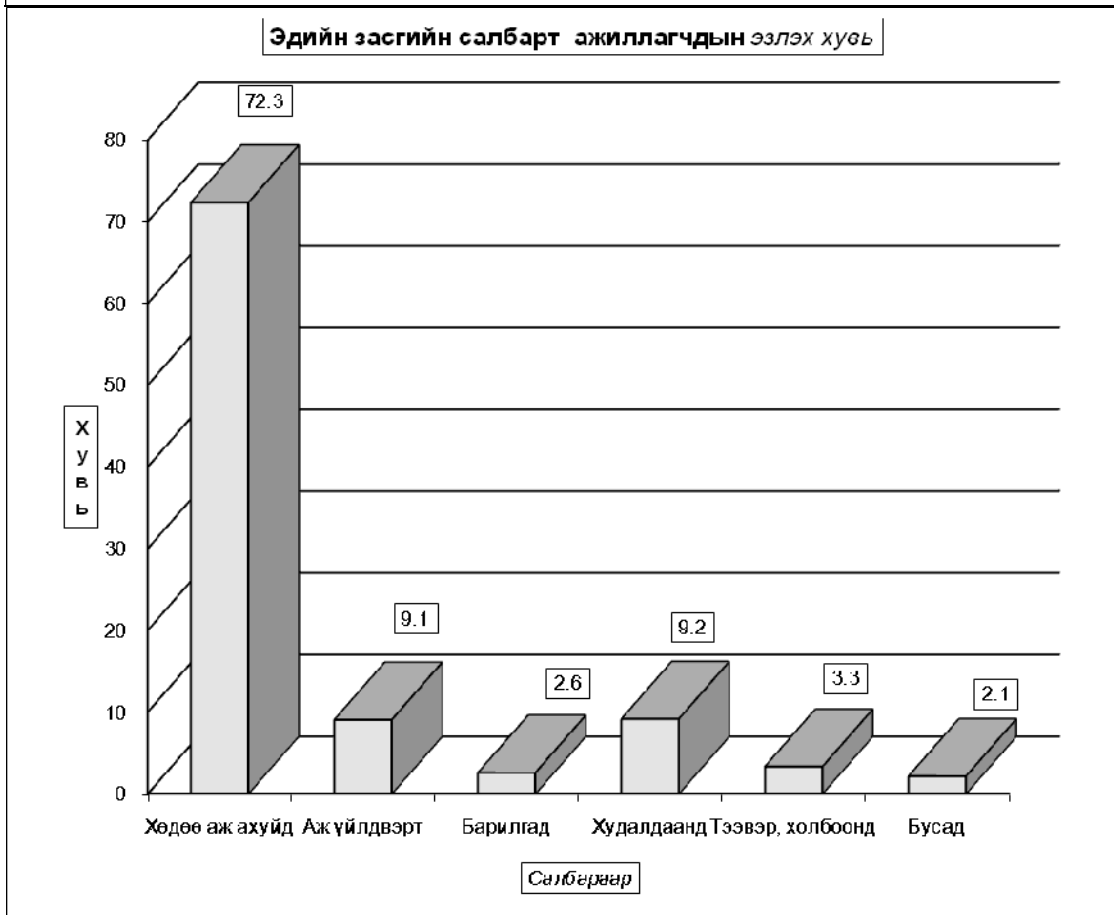
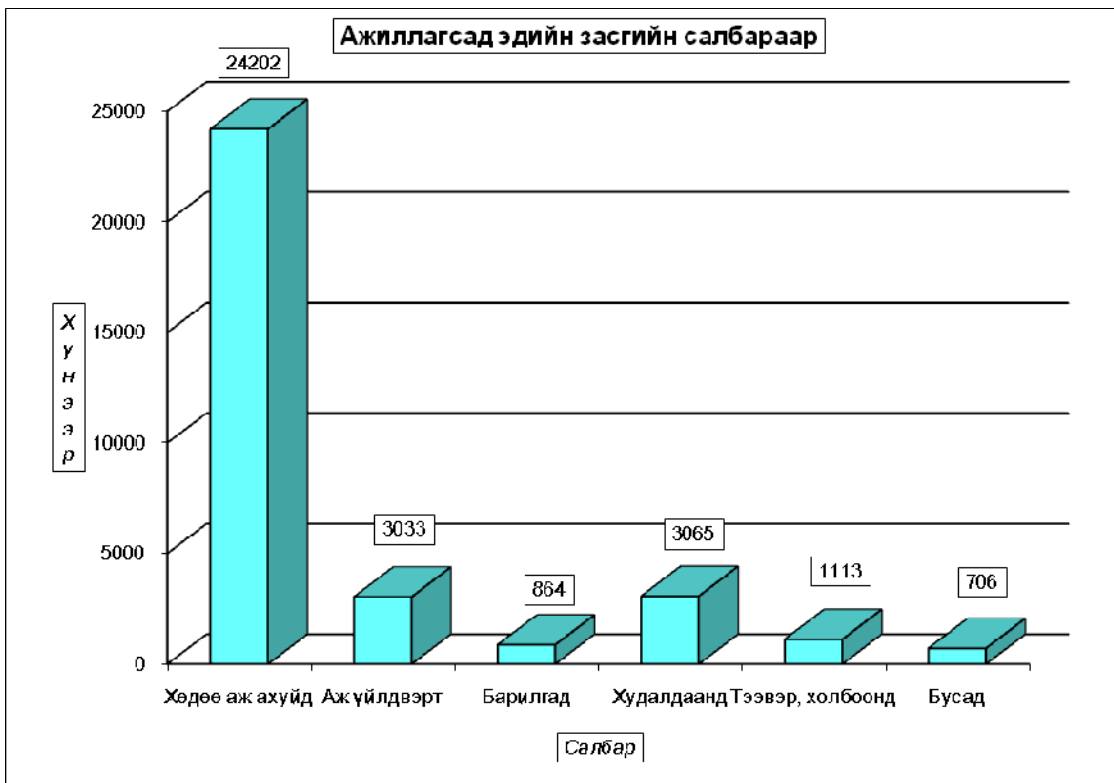

Нийгмийн салбаруудад ажиллагсад

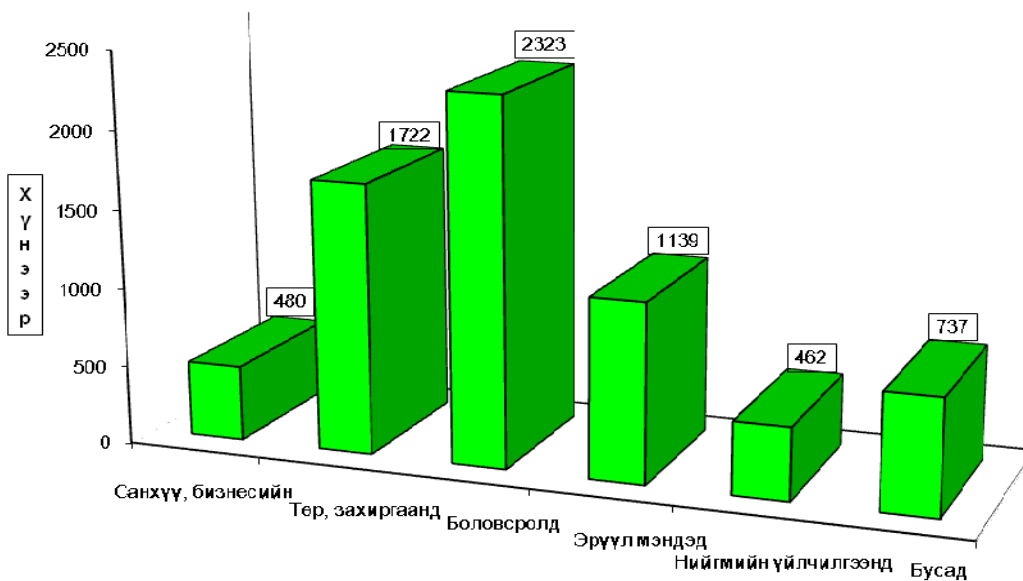

Нийт ажиллагчдад эзлэх хувь

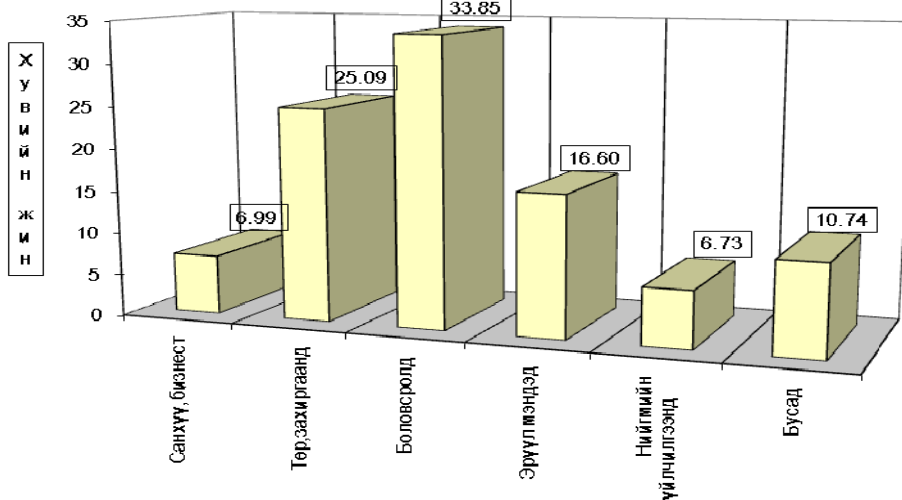

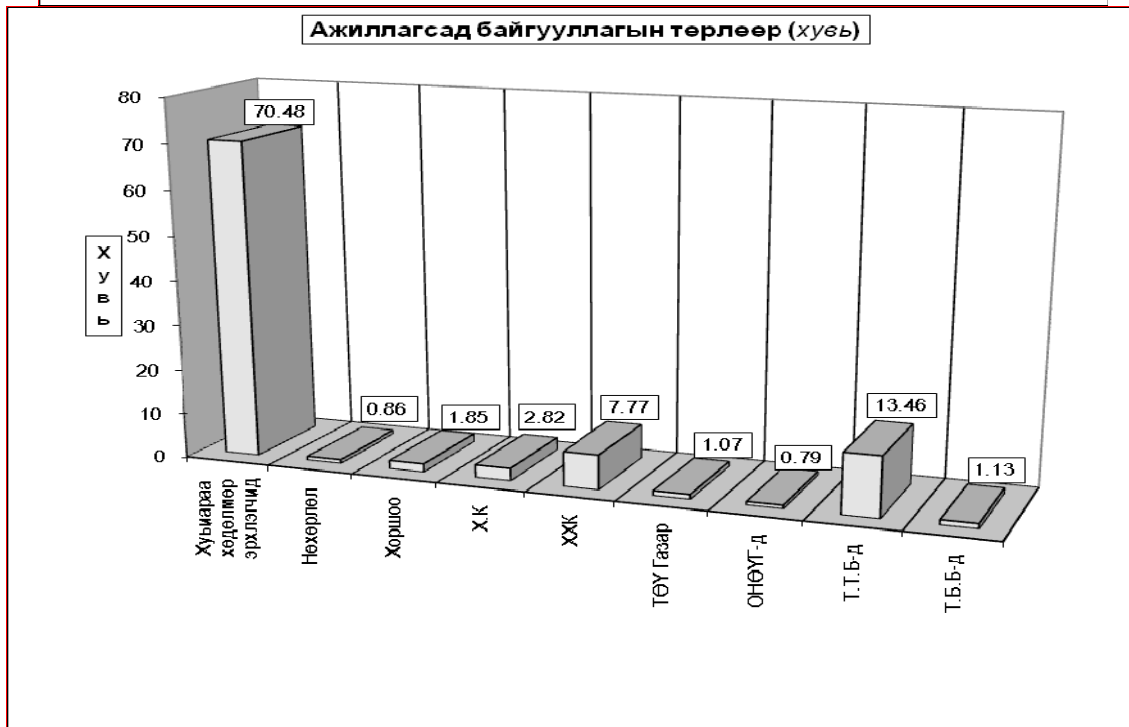
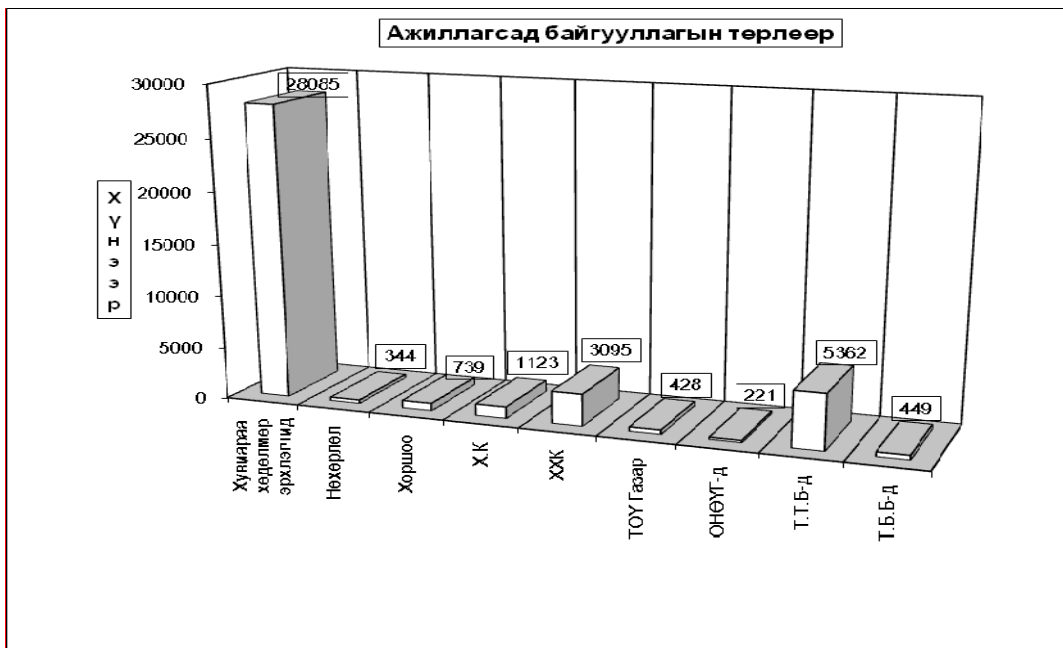

Ажиллагчдын насны бүтэц.

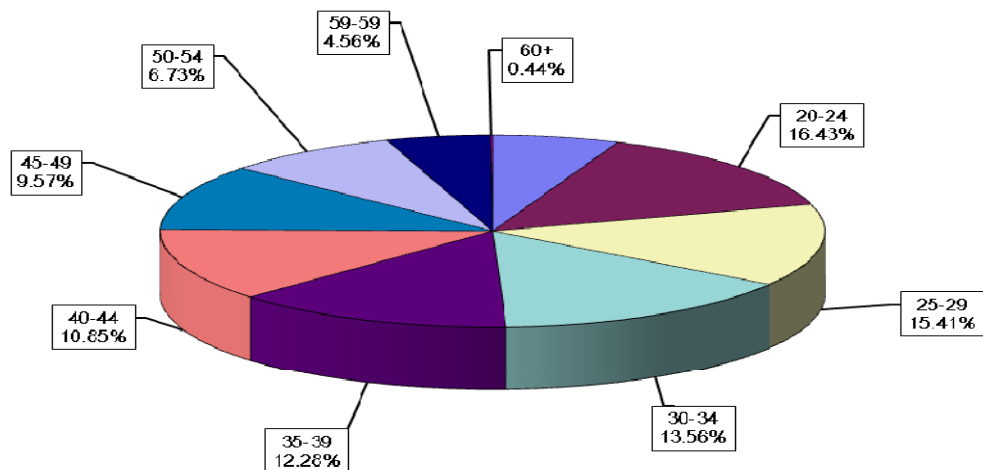

Хөдөлмөрийн насны бүтэц

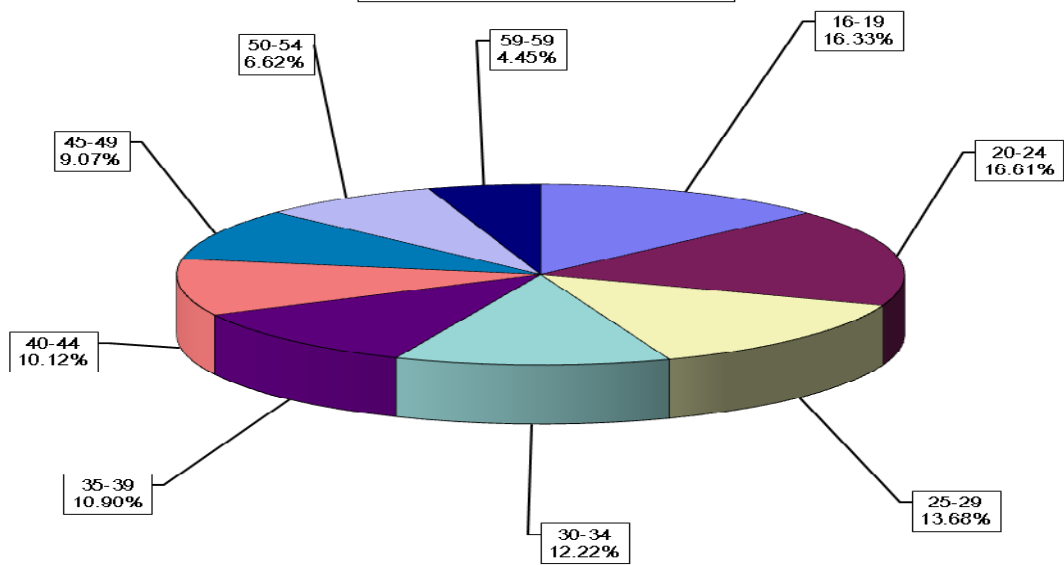

Хөдөлмөрийн насны хүмүүсийн боловсролын ангилал хувиар.

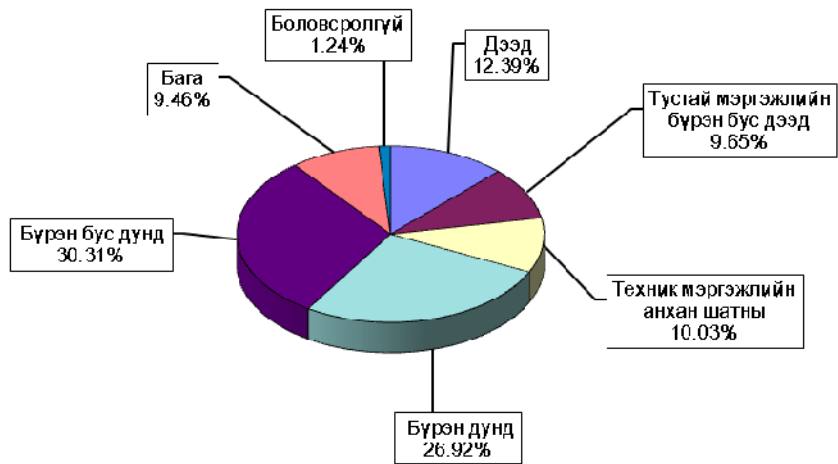

Хөдөлмөрийн насны эмэгтэй хүмүүсийн боловсролын ангилал хувь.

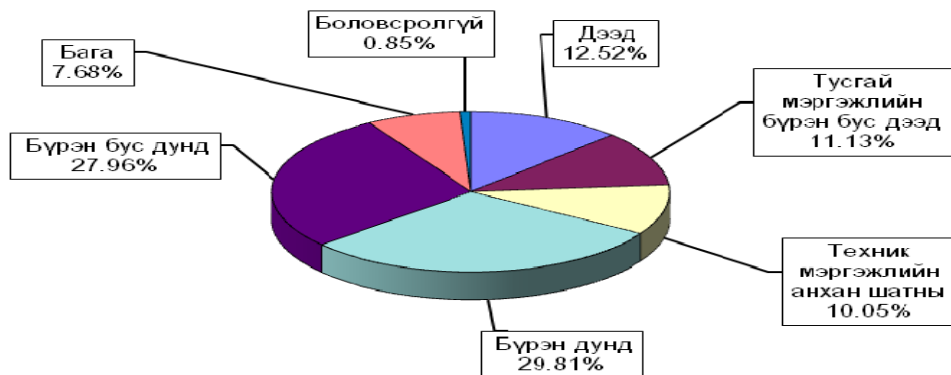

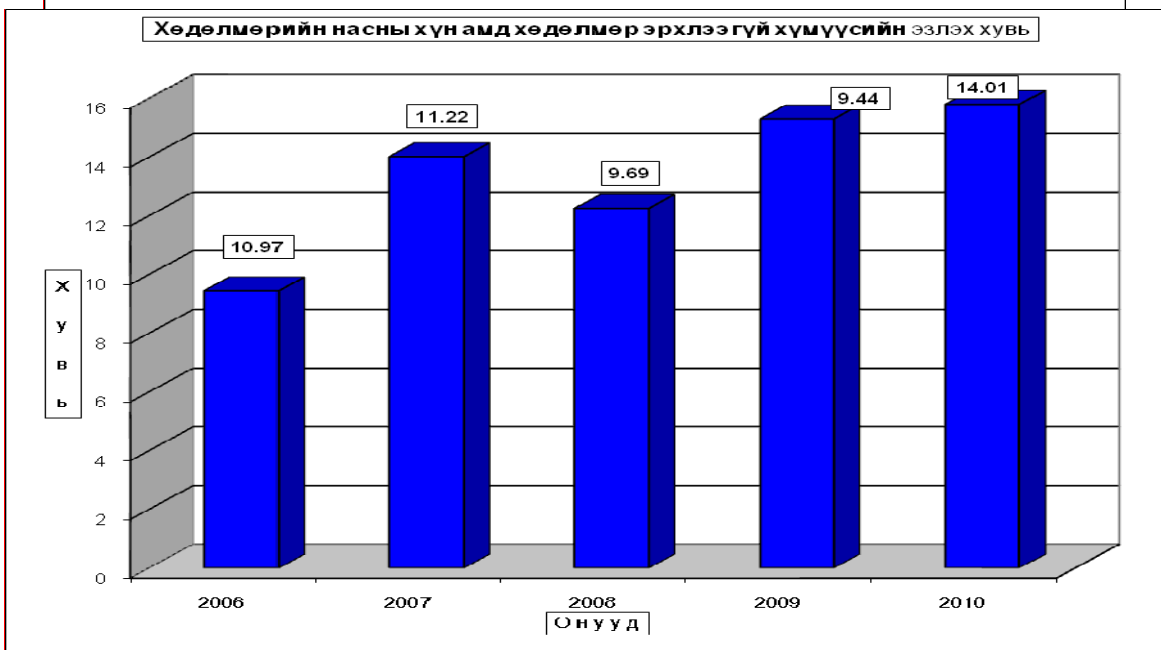

хөдөлмөрийн насны хүмүүсийн ангилал

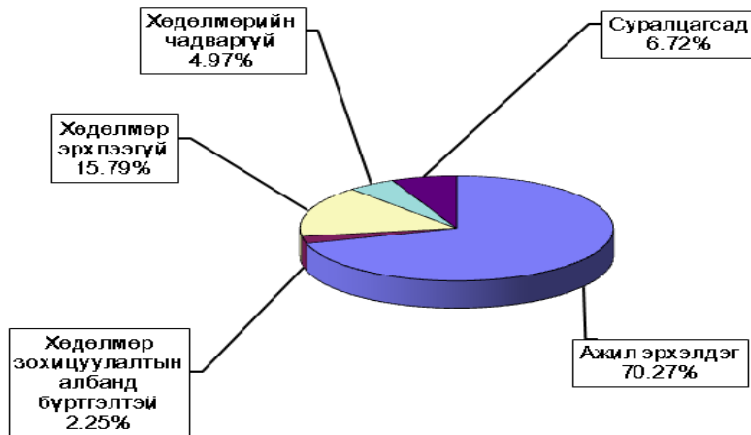

Ажиллагсадын тоо, өмчийн хэлбэрээр



Ажиллагсад, ажил мэргэжиээр.

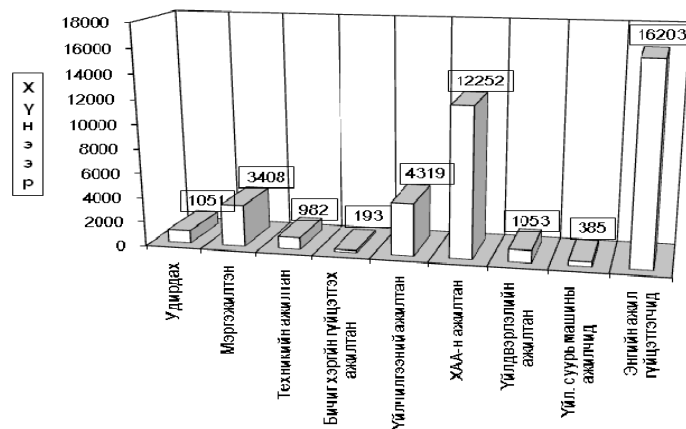

Ажиллагсад, ажил мэргэжлээр. (хувь)

